PREMIERE SECTION

LA PRESSE

Le plus fort tirage quotidien au Canada sans exception.

Nos livres pour la vérification de notre tirage ouverts à tous.

CIRCULATION COMPARATIVE
Des journaux ayant le Grand Tirage du Canada quotidien

LA PRESSE	Montréal	143,623
"Star", de		106,840
"Star", de		90,731
"Telegram"	Toronto	88,243
"Free Press	Winnipeg	65,000

31me ANNEE—No 145 LA PRESSE, EDIT. QUOT.—MONTREAL SAMEDI, 24 AVRIL 1915 UN CENTINS

Rév. P. L. Hébert, Séminaire 15x15

Ecole "La Presse"

Méthode Noël

La seule au monde qui permet d'instruire également bien tous les élèves, d'une même année.

M. ALCIDE NOËL, FONDATEUR DE L'ECOLE "LA PRESSE" ET L'INVENTEUR DE LA MÉTHODE QUI PORTE SON NOM.

HON. T. BERTHIAUME, DE TRÈS REGRETTÉE MÉMOIRE, BIENFAITEUR DE L'ECOLE "LA PRESSE."

M. AUGUSTE CHARBONNIER, DIRECTEUR DE L'ECOLE "LA PRESSE", ENSEIGNE D'APRÈS LA MÉTHODE NOËL: PHILOSOPHIE, MATHÉMATIQUES, CHIMIE, PHYSIQUE, ASTRONOMIE GREC, LATIN, LITTÉRATURE, VERSIFICATION POESIE: AUSSI MUSIQUE VOCALE ET INSTRUMENTALE: PIANO, ORGUE, CORNET, ETC.

MÉTHODE NOËL: COURS DE VOCABULAIRE DONNÉ PAR UN ÉLÈVE DE L'ECOLE "LA PRESSE."

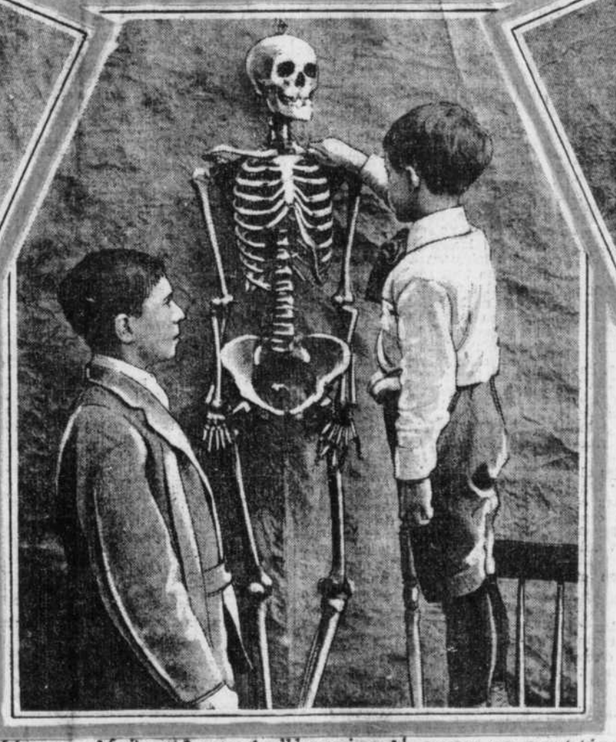

MÉTHODE NOËL: LEÇON D'HISTOIRE NATURELLE DONNÉE PAR UN ÉLÈVE DE L'ECOLE "LA PRESSE."

MÉTHODE NOËL: SCIENCES USUELLES: COURS DONNÉ PAR UN ÉLÈVE DE L'ECOLE "LA PRESSE."

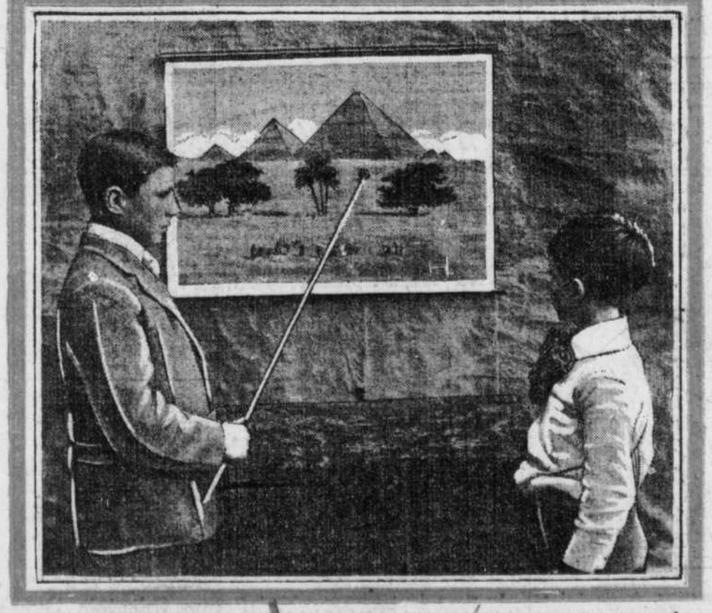

MÉTHODE NOËL: COURS D'HISTOIRE ET DE GÉOGRAPHIE, DONNÉ PAR UN ÉLÈVE DE L'ECOLE "LA PRESSE."

Monsieur Alcide Noël, dont la santé est maintenant des meilleures, reprendra, sur les instances de M. Auguste Charbonnier, la direction pédagogique de l'Ecole "La Presse", tout en demeurant à Québec à la tête d'une Ecole qui s'ouvrira le 1er septembre.

Un Evêque,
Trois Gouverneurs,
Deux Premiers Ministres,
Et des milliers de personnes ont visité, avec le plus vif intérêt, l'Ecole "La Presse", et en ont admiré la méthode.

AU sujet de l'Ecole "La Presse" et de son enseignement, nous extrayons ce qui suit d'un intéressant rapport préparé il y a quelque temps déjà par le Dr J. P. Gadbois:

Il semblerait impossible que l'on pût découvrir une méthode originale d'instruction élémentaire: ce sujet, si travaillé depuis les premières civilisations jusqu'à nos jours, a dû être étudié en tous sens et sur toutes ses faces. Aussi, l'on découvre toujours des méthodes améliorées pour les hautes études, les sciences, les lettres, les arts; mais les

A suivre sur la page 6

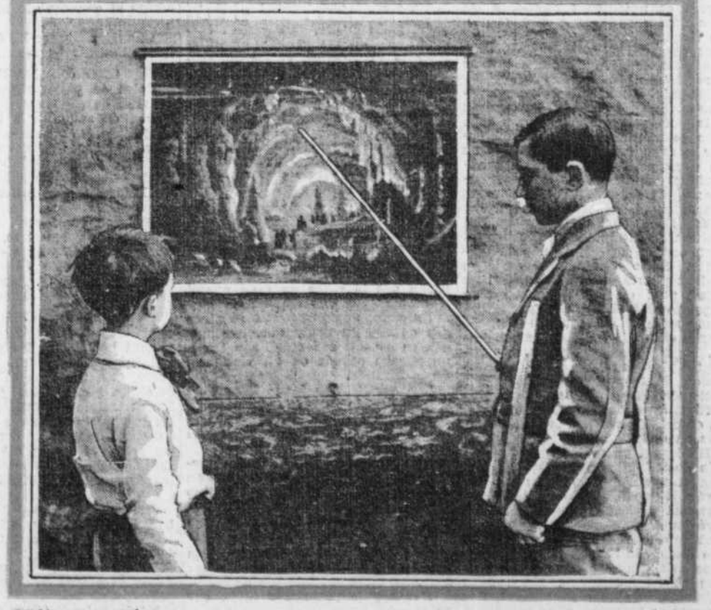

MÉTHODE NOËL: ETUDE SUR LA NATURE, DONNÉE PAR UN ÉLÈVE DE L'ECOLE "LA PRESSE."

La Vie au Foyer

FEMMES DE FRANCE

Vous montrez, dans ces temps héroïques, ô femmes !
Humblement, simplement, la beauté de vos âmes !
Quand vos doigts délicats se blessent à l'acier
Qui pique avec effort quelque tissu grossier,
Que votre main, savante au piano, ravaude
Pour nos petits soldats une flanelle chaude,
Vous avez un courage aimable, une douceur
A la fois et de mère, et d'épouse, et de sœur,
Car tous ceux que la gloire appelle à nos frontières
Pour vous sont des enfants, des maris et des frères !
Ces étoffes, vous les cousez, l'orgueil au front,
En songeant aux grands cœurs qu'elles revêtiront :
Vous les mouillez de pleurs en songeant que des gouttes
De sang vont s'y confondre à la sueur des routes.
Et, travaillant pour ceux qui se battent là-bas,
Vous semblez respirer le souffle des combats,
Tandis qu'eux, en mettant vos bons tricots de laine,
Y trouveront éparse un peu de votre haleine.

MAURICE OLIVAINT.

LES MAISONS VIDES

Les chambres, qu'on croirait d'inanimés décors,
—Apparat de silence aux étoffes inertes—
Ont cependant une âme, une vie aussi certes,
Une voix close aux influences du dehors...

GEORGES RODENBACK.

Ces vers de Rodenbach, le poète exquis dont l'âme, si bien comprit la vie des choses, et la chanta, me reviennent sans cesse en l'esprit, durant ces jours.

Alors que la rue prend l'aspect d'une vaste boutique de revendeur et que de tant de portes béantes, s'échappent tant de souvenirs—de secrets aussi—accumulés depuis tant de jours et par tant de gens.

Il me semble, oui, que les choses ont une âme, une âme pour souffrir d'être ainsi délaissées, bafouées, ignorées, profanées.

Ici, des hommes noirs, pressés, à brusque allure, pénètrent, la pipe aux dents, dans une chambre blanche de jeunes fille. Le petit lit à rideaux est empoigné par eux, en un tour de mains, ficelé, puis, par la fenêtre ouverte, lancé dans la voiture sale qui attend au bas, dans la rue. Puis, vite dans une autre pièce! C'est le fauteuil de l'aïeule, maintenant, la table de travail de la mère, qu'avec la même inconscience brutalité, les mains noires enlèvent. Et c'est le berceau du dernier-né, si fraîchement pomponné hier, qui montre maintenan sa conque nue et qu'on a rempli d'une foule d'objets disparates; casseroles, bouteilles, ferrailles, que sais-je?

Ces hommes ne s'émeuvent point; ils ne peuvent pas s'émouvoir, ils font leur métier qui en vaut un autre et auquel les a si bien habitués l'éternelle inconstance de leurs semblables.

Tantôt, ils s'en iront dépouiller un autre nid, puis ainsi jusqu'à ce soir pour recommencer demain.

Et toujours, d'autres chambres aux murs nus pleureront.

Un absent cher.....
Dont le visage aimé dormait dans leurs miroirs.

Tandis que, dans la nouvelle demeure, toute imprégnée encore de la vie de ceux qui l'ont quittée, les arrivants, mal détachés aussi des souvenirs exilés là-bas, commencent l'installation.

Parfois, pieusement, avec une minutie émue et grave, lorsqu'un méchant caprice de la vie, seul a été cause du changement de gîte; mais d'autres fois, et souvent, avec la certitude déjà d'avoir à recommencer dans douze ou même six mois.

Ceux-là prousuivront ainsi leur existence en en changeant trop fréquemment le cadre pour qu'elle puisse garder le parfum très tendre et très subtil des souvenances qui durent et qui se transmettent.

Peut-être, après tout, ont-ils raison et que ceux qui entendent la voix des choses et qui l'aiment ne sont que les éternels malheureux tandis que les vrais heureux sont les éternels inconstants.

Qui sait? Qui sait?

Colette

LES ACCESSOIRES DE LA TOILETTE

Les bas unis de la couleur de la robe ne sont plus de la dernière nouveauté. Celles qui veulent être à la mode de demain les remplacent par les bas ajourés et ornés de rubans de couleur différente ou par les bas à fleurettes brodées ou à

dessins divers. Le noir sur blanc ou le blanc sur noir sont encore les plus en vogue. Heureusement, car les couleurs vives en ce genre pécheraient contre le bon goût. Les trois modèles dessinés ci-contre sont en noir et blanc.

LES SACS de soie brodée ou de métal repoussé sont plus nouveaux que les sacs de cuir bien que ceux-ci soient plus pratiques. En voici quelques modèles: D'abord, la bourse en cuir fauve, à courroie, puis la

"Vanity" en argent finement repoussée. Plus loin, une petite bourse ronde en soie brodée de perles, puis la bourse de mailles d'or avec montre, le sac de satin brodé et enfin la bourse de soie noire avec fermoir de pierre précieuses.

UN JOLI PLASTRON de toile brodée avec col à larges pointes et noeud de ruban donne à un costume tailleur une note de correction

que les vestes de tulle ou de mousseline ne procurent pas toujours, car, au contraire de celles-ci, il a l'avantage de se blanchir facilement. Celui dont nous donnons le modèle ici est brodé d'un fin motif à l'anglaise et orné de deux petits plissés de toile ajourée.

TOILETTES POUR LA MAMAN ET LA FILLETTE. GARNITURES DE PETITES ROSES DE SOIE.

LA MODE DU JOUR

C'était à prévoir. Comme toutes les fantaisies dont la vogue a été trop subite et l'engouement trop violent, voici que nous nous lassons du col Médicis, du col paysan, du col à coins cassés, et que nous cherchons un motif nouveau qui nous satisfasse tout autant que le premier. Pour remplacer les Médicis, dont le nombre diminue sur nos modèles, nous avons la collerette plissée en tulle genre Pierrot, ou bien le grand col breton, tenant au gilet et se retournant en collerette bretonne.

Ce sont, comme l'on sait, ces amples collerettes gaufrées raidies autour du visage et des épaules, et qui donnent un air de fête aux costumes de laine et de velours noir des Bretonnes. Bien entendu, nous n'adoptons pas le plissé tel que nous le montrent ces modèles, nous le modifions légèrement. Les unes sont en taffatas coupé en forme, et la tenue du taffetas suffit seule pour soutenir les godets du col; si nous employons de l'organdi, la façon se modifie, le col est soutenu par des baleines qui immobilisent le tissu et donnent de l'apprêt à l'organdi tout en dégageant la nuque.

Ceci est de la toute dernière nouveauté, et les modèles qui précisent cette fantaisie, lancée par un célèbre couturier, ne sont pas encore légions. Nos lectrices s'intéresseront donc spécialement à la description des toilette tout récemment parues avec ce col nouveau. L'un est en crêpe de Chine bleu foncé. Le corsage est rayé en long de trois bandes en galon mohair noir à pastille de soie noire; deux galons forment bretelles aux épaules, alors que le troisième borde la fermeture croisée en avant. Celle-ci est croisée sur un gilet en ottoman blanc remontant en arrière pour former un grand col à godets soutenus par de fines baleines; le corsage, soulevé devant en boléro, laisse passer le bas du gilet retombant sur une draperie de satin noir, prenant la taille et venant se lier devant en une écharpe très large. La jupe est plate dessous avec tunique froncée très bas sur un empiècement plat, qui semble continuer la jupe de telle sorte que la tunique apparaît comme un haut volant fixé au milieu d'une jupe plate. A la monture, deux galons mohair noir.

Sur une autre toilette nous retrouvons avec la nouveauté du col des manches de tissu différent du corsage. Celle-ci est très élégante, combinée de taffetas souple et de linon brodé de teinte champagne. Le corsage est en linon brodé de grosses roses, à mancherons roses, à mancherons courts se terminant par un haut volant de taffetas champagne faisant presque toute la manche. Sur ce corsage se croise un gilet en taffetas champagne se retournant à l'encolure dégagée par un immense col breton en taffetas gondolant autour du visage. Une large ceinture en liberty pervenche drapée de côté prend la taille et les hanches à la façon d'un empiècement. La jupe est droite en taffetas à plis religieux montés sur un entre-deux de guipure. Une tunique en linon à grosses fleurs revoile le tout jusqu'à la hauteur du genou.

Une fantaisie qui dit aussi son dernier mot, c'est celle de la cape, de cette cape si gracieuse, si drapante, favorable à maintes silhouettes. Est-ce à dire que nous ne la portons plus ? Que non pas, elle nous séduit en drap ou en satin; le matin nous la réalisons en gabardine ou en molleton. Avec ces dernières, on porte le gilet de velours de laine blanc fermant devant par des boutons de nacre et serré à la taille par une ceinture blanche. Souvent même, à ce gilet tient une paire de manches blanches qui rendent le vêtement beaucoup plus chaud et moelleux. Cette cape pratique convient pour les villégiatures aux heures un peu fraîches de la journée.

POUR GARDER LES FLEURS FRAICHES

Comment il faut couper les fleurs —Lorsque les plantes ont subi l'action desséchante du soleil durant toute la journée, il ne faut pas les couper, elles se faneraient vite ; il faut les couper après une pluie légère qui les a imprégnées d'eau. On peut aussi les cueillir le matin, après la fraîcheur humide de la nuit, on les coupe au sécateur, suivant une section nette. Inutile de prendre des fleurs épanouies, elles ne dureraient pas, il faut prendre des boutons vigoureux qui commencent à s'ouvrir.

Comment conserver les fleurs coupées.—Pour que les fleurs demeurent fraîches il faut que l'eau pénètre aisément par le pied de la tige, dans les canaux ; tous les jours on coupera l'extrémité de la tige, pour la rafraîchir. De plus, il faut que les 2-3 au moins de la tige soient plongés dans l'eau pour que l'humidité pénètre par la surface. S'il s'agit de fleurs à tiges flexibles et disposées en grappe comme le lilas, on peut les plonger deux ou trois heures jusqu'au haut de la tige pour leur rendre toute leur vigueur.

Pour garder l'eau pure.—Lorsqu'il s'agit de vases légers et facilement maniables, le mieux est de changer les fleurs d'eau chaque jour ; les fleurs en bénéficieront beaucoup à condition qu'on les enlève et les remette soigneusement, en les prenant par la tige et non par la tête. Pour les vases lourds, on se contente de changer d'eau tous les 3 jours, mais on place quelques morceaux de charbon de bois au fond pour éviter la décomposition.

Pour les fleurs rares. Lorsqu'on désire conserver longtemps des fleurs particulièrement précieuses, on peut essayer d'une méthode plus compliquée qui réussit souvent : on rafraîchit la fleur avec un pulvérisateur lançant de l'eau pure, puis on plonge la tige dans de l'eau de savon. Tous les jours on lui donne un bain d'eau pure, c'est-à-dire qu'on met la tige dans l'eau pure pendant un quart d'heure, puis on asperge la fleur elle-même d'eau pure avec le pulvérisateur, on la remet ensuite dans le vase contenant une eau de savon renouvelée.

L'eau sucrée.—Elle rend les mêmes services que l'eau savonneuse et s'emploie de la même manière.

Le sel ammoniac arrête la décomposition de l'eau et garde la fraîcheur des fleurs; on ne peut en faire usage que pour les fleurs blanches, car il agit sur les couleurs des corolles.

Evitons le soleil.—Les fleurs coupées ne peuvent plus supporter les ardeurs du plein soleil, elles se trouvent bien surtout de la pénombre humide.

Evitons le grand air.—Elles ne supportent plus le vent, ni même la violence du plein air, tous les éléments capables d'augmenter leur vigueur et de favoriser leur éclosion, quand elles sont sur pied, hâtent leur fin, quand elles sont coupées. Pour la nuit, il ne faut pas les mettre en dehors, ni même dans une pièce aux fenêtres grandes ouvertes.

Pour transporter les fleurs coupées.—Pour que les fleurs coupées soient transportables, il faut qu'elles soient en boutons; si le voyage est de un jour ou deux, il suffit de les mettre dans du feuillage léger et humide faisant litière douce, dans un panier clos.

Pour retarder durant un mois l'éclosion des boutons.—S'il s'agit d'un long voyage ou simplement si l'on veut suspendre pendant quelque temps l'épanouissement des fleurs, on les plonge dans des lits de sel fin, de façon que les boutons soient absolument à l'abri de l'air et de la lumière. Ils se dessèchent; mais peuvent, conservés ainsi, reprendre leur fraîcheur quand on les met dans l'eau.

Comment empêcher les lampes de suinter. — Lorsque le réservoir de la lampe à pétroie suinte, il faut le laver avec une solution de potasse, rincer à l'eau pure et faire sécher. Faites un mélange de glycérine et de gélatine en parties égales que vous faites chauffer au bain-marie et que vous versez doucement dans le récipient de la lampe à pétrole. Tournez pour que toute la paroie soie humectée, laissez sécher et, s'il y a trop de liquide, versez-le au dehors. Lorsque le récipient est sec, vous y versez le pétrole.

LES FEMMES ET LA GUERRE

C'est le titre d'une conférence faite par M. Frédéric Masson, à l'Institut Catholique de Paris. L'éminent historien a loué, en termes délicats, le dévouement de celles qui se consacrent au soulagement des blessés, il les a mises en garde contre certains excès de zèle et leur a donné de sages conseils. Nous citerons sa péroraison, très émouvante :

LES LARMES DU PEUPLE

Le coeur des Parisiennes est partout le même: au dehors des hôpitaux comme au dedans. Il n'est pas de jour où quelque commerçante du quartier n'apporte aux blessés des poulets des oies, d'admirables dindons, je ne sais quoi, du raisin, des oranges, des biscuits. Et puis des livres, et puis des tricots, et puis du linge, et puis des pantoufles, des couvertures, des robes de chambre; et, timidement, elles arrivent, elles refusent leur nom.

—C'est pour vos blessés, disent-elles.

Et elles se sauvent.

D'autres les visitent, surtout lorsqu'elles ont des "pays", Bretons ou Basques, qui ne parlent pas français, Basques, surtout; une fraternité intime unit, sur les deux versants des Pyrénées, les descendants des Ibères, race admirable de vaillance, fidèle à ses traditionnelles espérances comme à sa foi atavique, race dont les sujets autoctones, intègres et nets, sont peut-être les plus nobles spécimens d'humanité. On vient donc causer basque, et des gens qui ne s'étaient jamais vus s'entretiennent familièrement dans la ruelle des blessés.

Et puis, il y a celles plus pitoyables encore peut-être, qui attendent à la sortie le corbillard qui doit, vers le lointain cimetière, emmener le mort de la veille. Elles sont du quartier, la plupart; elles apportent des fleurs ou des couronnes; elles suivent vers l'église le char funèbre décoré de drapeaux; elles l'accompagnent, ensuite, au moins un bout de chemin. Elles lui font, comme on dit, un pas de conduite. Sans doute, les cortèges étaient plus nombreux quand il ne gelait pas; et puis, les heures de l'après-midi étaient plus favorables; mais il s'en trouve tout de même des suiveuses, et, au passage, les marchandes de fleurs prennent à pleines mains, de leur étalage ou de leur petite voiture, des bottes de chrysanthèmes, et elles les portent à ce mort inconnu qui passe, escorté de soldats, suivi de femmes en deuil.

Et, lorsqu'on arrive à ce luguble coin de terre, là-bas, à Pantin ou à Bagneux, où, depuis des mois, les fosses, l'une à côté de l'autre, se creusent méthodiquement comme les alvéoles d'une immense ruche; où, tant que s'étend la vue, on ne voit que des croix noires, parées de rubans tricolores et garnies de palmes et de couronnes, alors, sans qu'on sache d'où elles sortent, des femmes se pressent, elles entourent la bière, — cette bière de peuplier mince comme une feuille de carton, —elles font à la veuve, à la mère du mort comme une famille.

Elles essaient d'arrêter ces cris qui déchirent, de calmer cette douleur; elles soutiennent, elles étreignent, elles embrassent, et elles aussi elles pleurent! Sainte fraternité qui s'éveille devant la mort! Saint patriotisme qui s'émeut à ces trois couleurs devenues un linceul de gloire! Sainte communion dans la douleur qui élève les âmes, les purifie, y verse pour quelque temps au moins un dictame surnaturel ! Qu'il est beau notre pays, et comme il faut l'aimer, ce peuple producteur de tant de vaillance, ce peuple producteur de tant de pitié!

Une lumière s'est levée sur notre pays qu'on peut bien dire surnaturelle. A cette lumière, nous nous sommes regardés au visage entre Français et nous nous sommes reconnus. Nous nous sommes réconciliés dans la haine de l'envahisseur, dans l'amour de la Patrie; nous nous sommes embrassés dans la justice, et comme une fleur merveilleuse, dans les coeurs des soldats et dans le coeur des femmes, la foi s'est épanouie.

J'ignore ce que cela durera, mais jamais un tel spectacle ne fut donné à l'humanité, et c'est beau que ce soit notre France qui le donne.

FREDERIC MASSON,
de l'Académie française.

LE SAVOIR-VIVRE

Ce qu'il ne faut pas faire.

Ne piquez pas les bouchées de viande avec votre fourchette tenue de la main droite. Ce geste s'exécute avec la main gauche, afin d'éviter le va-et-vient, et les changements perpétuels de la fourchette et du couteau.

N'étalez pas votre serviette sur votre poitrine; laissez-la pliée sur les genoux.

Ne parlez pas cuisine à table; ne dites pas le prix des fruits ni des vins de choix servis aux convives.

Ne chantez pas au dessert dans les repas de noces; c'est une mode surannée.

Une femme ne se met pas à table en face de son mari, sans avoir une tenue nette et soignée.

"En voiture". Un homme ne prend pas la place du fond quand il accompagne des dames.

En auto, une femme ne se place pas auprès du chauffeur, à moins que ce ne soit son mari, son frère, un proche parent ou un vieil ami de la famille.

"Le soir." Une jeune femme ne sort pas seule ni avec une amie de son âge, pour aller au bal, au théâtre, au concert, si elle n'est pas accompagnée d'un parent âgé.

Une jeune fille ne va au restaurant, au théâtre, au bal qu'en compagnie d'un parent qui puisse lui servir de porte-respect. Un jeune frère n'est pas une protection suffisante.

"En omnibus". Un homme bien élevé ne s'assied pas sans toucher légèrement le bord de son chapeau.

Il n'appuie pas son menton sur sa canne.

Il ne laisse pas une femme sur la plate-forme, surtout si elle a un enfant dans les bras.

Il ne faut pas dans une voiture publique, parler ou rire à haute voix et prendre tous les voyageurs pour confidents de ses affaires.

RECETTES CULINAIRES

MARINADES ESPAGNOLES

¼ de minot de tomates vertes, hachées finement, 4 oignons hachés, 1 tasse sel, ½ once de clous de girofle, ½ once d'épices mêlées, ½ tasse de grains de moutarde, 1 lb. sucre brun, 4 piments verts finement hâchés, vinaigre.

Saupoudrez les tomates et les oignons de sel et laissez reposer toute la nuit. Au matin, égouttez et mettez dans une casserolle à confiture, ajoutant les autres ingrédients et couvrant le tout de vinaigre.

Chauffez jusqu'à ébullition et faites bouillir ½ heure.

OIGNONS MARINES

Pelez de petits oignons blancs, couvrez de saumure, alouant ½ tasse de sel pour 2 pinte d'eau bouillante, et laissez reposer 2 jours, égouttez de nouveau.

Faites d'autre saumure et faites-la chauffer jusqu'à ébullition, ajoutez les oignons et faites bouillir 3 minutes.

Mettez en jarres, entremêlés d'épices non moulues, couvrez de vinaigre chauffé avec du sucre, à raison de 1 tasse de sucre pour 1 gallon de vinaigre. Fermez pendant que le liquide est chaud.

SAUCE CHILI

12 tomates moyennes mûres, 1 piment haché fin, 1 oignon haché fin, 2 tasses vinaigre, 3 c. à table sucre, c. à table de sel, 2 c. à thé de clous, 2 c. à thé d'épices mêlées, 2 c. à thé de muscade râpée. Pelez les tomates et hachez-les. Mettez dans une casserole à confitures avec les restes des ingrédients. Faites chauffer jusqu'à ébullition et faites cuire lentement pour 2½ hrs.

* * *

Crème de laitue.—2½ tasses de bouillon, 2 têtes de laitue finement coupées, 2 cuillerées à table de riz ; ½ tasse de crème ; 1 cuillerée à table de beurre, 1 jaune d'oeuf, quelques grains de muscades, sel et poivre.

Faites cuire l'oignon dans le beurre, ajoutez la laitue, le riz et le bouillon. Fiates cuire le riz jusqu'à ce qu'il soit tendre, ajoutez la crème, le jaune d'oeuf, la muscade, le sel et le poivre. Enlevez les feuilles extérieures de la laitue en ne gardant que la partie tendre.

Que Lundi Soit Jour de Repassage

AVEC le Savon Sunlight vous pouvez faire votre lavage le lundi matin et votre léger repassage le lundi après-midi.

Avec le Savon Sunlight il n'y a pas lieu de frotter, frotter et frotter encore sur la planche --- ainsi, la partie la plus dure du lavage étant éliminée, vous pourrez faire une bonne journée d'ouvrage en faisant au moins une bonne partie du repassage.

Suivez les instructions qui vous permettent de diminuer votre travail de moitié et rappelez-vous que le Sunlight ne contient rien qui puisse endommager les fins tissus ou les jolies mains. Il y a une garantie de $5,000 à l'appui de cette déclaration.

Sunlight Soap

(SAVON SUNLIGHT)

5c.
LE MORCEAU

Tous les épiciers le vendent et le recommandent.

1311

Remettez vos Vêtements à Neuf avec Quelques Sous de Teintures Diamond

Les TEINTURES DIAMOND ne coûtent que 10c le paquet. Achetez-en pour quelques sous et convertissez ce costume ou cette robe, que vous êtes à la veille de mettre de côté, en un magnifique vêtement. Une nouvelle couleur, de légères modifications et l'addition de quelques garnitures peu dispendieuses le rendront aussi joli et aussi chic que les modèles à la dernière mode si pompeusement étalés dans les vitrines des magasins.

Diamond Dyes

"UN ENFANT PEUT S'EN SERVIR."

Faites simplement dissoudre la teinture et bouillir le tissu dans l'eau colorée.

Mlle Joan Sheridan écrit:—

"Je suis une nouvelle adepte des TEINTURES DIAMOND. Une de vos annonces a attiré mon attention, particulièrement votre offre d'envoyer gratuitement le "Diamond Dye Annual and Direction Book." J'ai fait venir le livre et en suivant ses instructions j'ai teint mon costume de l'an dernier en vert foncé. Il était gris pâle et je me suis vite fatiguée de cette couleur. Les dépenses furent très minimes et je n'ai eu aucune difficulté à teindre le costume en un riche vert foncé.

La Vérité au Sujet des Teintures pour Usage Domestique

Il y a deux classes de tissus.—Les tissus de fibre animale et les tissus de fibre végétale.

La laine et la soie sont des tissus de fibre animale. Le coton et la toile sont des tissus de fibre végétale. Les étoffes "Union" ou "mélangées" renferment généralement de 60% à 80% de coton—donc il faut les traiter comme des tissus de fibre végétale.

C'est une impossibilité chimique que d'obtenir des couleurs parfaites sur toutes les classes de tissus avec une teinture que l'on prétend devoir colorer également bien dans un même bain des tissus de fibre animale et des tissus de fibre végétale.

Nous fabriquons deux sortes de Teintures Diamond, savoir: des Teintures Diamond pour la laine ou la soie pour colorer les tissus de fibre animale et des Teintures Diamond pour le coton, la toile ou les étoffes mélangées pour colorer des tissus de fibre végétale, de sorte que vous pouvez obtenir les meilleurs résultats sur N'IMPORTE QUEL TISSU.

Les Teintures Diamond se vendent à 10c le paquet.

LIVRE PRECIEUX ET ECHANTILLONS GRATIS. Envoyez-nous le nom et l'adresse de votre marchand—dites-nous si oui ou non il vend les Teintures Diamond. Nous vous enverrons alors ce fameux livre, le "Diamond Dye Annual and Direction Book", ainsi que 36 échantillons de tissus teints—gratis.

The Wells & Richardson Co., Ltd, 200 rue de la Montagne, Montréal, Canada.

Les Arts de la Femme

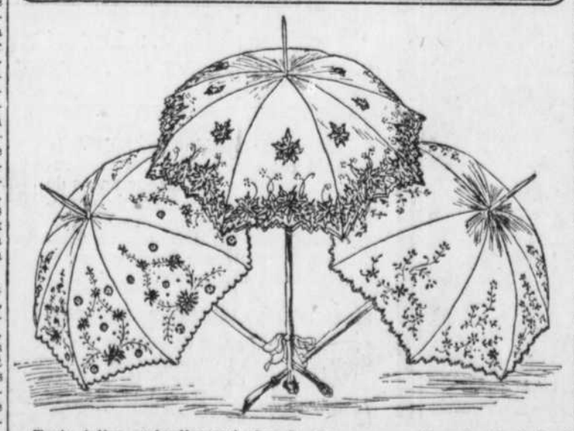

Trois jolies ombrelles qui charmeront nos lectrices. Les chrysanthèmes, dont la broderie pleine est rehaussée par le petit courant en broderie anglaise.

Les feuilles d'érable en plumetis, avec le milieu à l'anglaise à brides ou à Richelieu, et les graines à l'anglaise, pour alléger le dessin.

Les marguerites, dessin joli et facile, tout en broderie anglaise. Comme fantaisie on peut aussi les broder avec du coton de couleur lavable.

Ces trois ombrelles sont assorties à des patrons de robes.

Modèles de la maison Raoul Vennat, 642 rue Saint-Denis, Montréal.

500 MODES GRATIS

Sur réception de 10c en timbres ou argent pour frais de distribution, nous vous enverrons notre Catalogue de Patrons de Modes avec descriptions en français. Patrons "GORGY" Dept. 50 508 Saint-André, Montréal.

68-8 n

CAPITONNAGE

Si vous faites un ménage ou si vous déménagez, ne mettez pas un meuble de côté sous prétexte qu'il est brisé ou que la couverture est usée. POUR UN PRIX MODIQUE nous réparerons ou rembourrerons chaises, tables, mobiliers de salon, etc., matelas refaits. MEUBLES NEUFS VENDUS PAR CATALOGUE A PRIX GRANDEMENT REDUITS.

MALONE MOULDING & FRAMING CO., Limited
SUCCURSALE FABRIQUE SUCCURSALE
480 Ste-Catherine Ouest. 195 rue Chatham. 48 Côte du Beaver Hall.

La revue des vêtements.—Avant de suspendre ou de ranger les vêtements dans l'endroit où l'on veut les garder, il faut bien s'assurer qu'ils ne sont pas tachés, car ces taches sont susceptibles d'attirer les vers et les mites. On dégraissera donc soi-même ou on fera dégraisser les vêtements tachés avant de les ranger et de les envelopper dans un journal ou des feuilles imprimées quelconques.

Crème Orientale Gouraud

La poudre liquide idéale pour le teint.

Sacoches en Cuir Noir contenant miroir, porte-monnaie, avec monture nickelée, qualités ordinaires de 59c à 65c pour **47c**

1000 Cartes d'Epingles à collets en métal doré, douze par cartes, gravées ou unies, réguliers 35c et 40c, la carte **11c**

ACHETEZ AU "BON MARCHE", ET ECONOMISEZ.

AU BON MARCHÉ

"A QUALITÉ ÉGALE NOS PRIX SONT TOUJOURS LES PLUS BAS"

1000 Petits Paroissiens Romains pour enfants, spécial à . **5c**

Petites Robes Etampées non finies, blanches, écrues, bleues, pour enfants de 2 à 5 ans, régulier 39c . . pour **29c**

1000 Barrettes peignes et broches de fantaisie, ce sont des valeurs de 35c, 50c, 75c et 98c, tous au prix uniforme de **17c**

Grande Vente Commémorative de la prise de Possession de nos nouveaux magasins

Garnitures de Maison
(2ième ETAGE)

Carpettes en Tapestry, dimension 2½ x 3 verges, prix **$6.95**
Carpettes en Tapestry, dimension 2½ x 3 verges, prix **$7.95**
Carpettes en Tapestry, dimension 3 x 3½ verge, prix **$10.95**
Carpettes en Tapestry, dimension 3 x 4 verges, prix **$11.95**
Carpettes en Tapestry, dimension 3½ x 4 verges, prix **$13.95**

Carpettes en Bruxelles différents dessins et coloris, dimension 3 x 3½ verges, prix régulier $20.00 pour **$17.75**
dimension, 3 x 4 verges, prix régulier $24.00 pour . . **$19.75**

Carpettes en Velours Wilton 2½ x 3 verges, prix **$13.75**
Carpettes en velours Wilton, 2½ x 3 verges, prix. **$16.75**
Carpettes en velours Wilton, 3 x 3 verges, prix. **$22.00**
Carpettes en velours Wilton, 3 x 4 verges, prix. **$26.00**
Ces carpettes, marque "OPAL" sont garanties tout laine.

Carpettes "Axminster" dessins Louis XLV. Louis XV, dimension: 2½ x 3 verges, à **$25.00**
3 x 3½ verges, à **$36.00**
3 x 4 verges **$44.00**

Carpettes "Axminster" "Imperial" 2½ x 3 verges à . . **$19.50**
3 x 3½ verges, à. **$25.75**
3 x 4 verges, à **$35.50**

Tapis à Escaller en Tapestry, ¾ de verge, prix . . 65c à 85c
Tapis à escalier en Baimoral, ¾ de verge, prix . . . . . 85c à $1.00
Tapis d'escalier en Bruxelles, ¾ de verge, prix . . . . . $1.10 à $1.45
Tapis à escalier en Velours, ¾ de verge, prix . . . . . $1.25 à $1.50
Tapis à escalier en Axminster, ¾ de verge, prix . . . . $1.75 à $2.25

Assortiment Considérable de nouveautés en RIDEAUX, PORTIERES, TAPIS DE TABLE, DRAPERIES et une foule d'articles indispensables pour embellir et orner votre nouvelle demeure. Nosprix sont toujours les plus modérés.

Offres Extraordinaires du Rayon de la Soie pour cette Grande Vente Anniversaire
(*REZ-DE-CHAUSSEE.*)

Très Spécial, 1000 verges Soie "CHEFOO" la grande demande pour robes d'été, dans tous les coloris les plus en vogue, 24 pouces de large, très belle valeur à 50c. Profitez de l'aubaine, Mesdames. Notre prix spécial d'anniversaire, la verge **24c**

1200 Verges Soie "Chimosa" lavable, fond blanc avec fleurs en couleurs, très jolie pour robes et blouses d'été, valeur courante 60c. Notre prix spécial d'anniversaire, la verge **34c**

1000 Verges Crêpon de Soie dans un grand choix de coloris, 38 pouces de large; régulier $1.00. Durant cette grande vente anniversaire, la verge **49c**

SOIE "DUCHESSE" NOIRE, très souple et bien lustrée, 36 pouces de large, très belle valeur à $1.25, prix d'anniversaire, la verge. **59c**

1,500 VERGES SOIE PAILLETTE en couleurs, la grande demande pour robes, blouses, etc., 36 pouces de large, splendide valeur à $1.25, le prix du "Bon Marché", durant cette grande vente, la verge. **59c**

950 VERGES CREPE DE CHINE DE SOIE, chiné, pour blouses, robes, peignoirs, dessins les plus nouveaux, 38 pouces de large, valeur réelle $1.35, "Au Bon Marché", la verge. **59c**

Complets de Garçons

Complets en tweed, couleur kaki "PATRICIA", pour garçons de 3 à 10 ans, prix. . . . **$3.75**

Complets en tweed brun et gris, dessins de fantaisie, avec nouveaux plis et demi-ceinture en arrière, très belle valeur.
Pour garçons de 7 à 11 ans, prix **$7.00**
Pour garçons de 12 à 17 ans, prix **$7.50**

Complets genre Norfolk en tweed gris, uni ou à fines rayures.
Pour garçons de 8 à 13 ans, prix **$4.95**
Pour garçons de 14 à 17 ans, prix **$5.95**

Complets en tweed tout laine, nouveaux styles, avec plis et demi-ceinture, culottes bouffantes, gris et brun à petits carreaux.
Pour garçons de 6 à 11 ans. . **$3.98**
Pour garçons de 12 à 17 ans. **$4.50**

Deux Jours de Ventes Extraordinaires

Lundi et Mardi, les 26 et 27 Avril

Il y a deux ans en effet, nous prenions possession de nos nouveaux locaux et nous emménagions notre stock dans nos spacieux magasins à l'angle de la rue Montcalm.

Il nous est venu à l'idée d'organiser à cette occasion une mise en vente extraordinaire, avec des séries d'offres tout à fait spéciales qui ne devraient pas manquer d'intéresser grandement notre clientèle.

S'il n'en tient qu'à nous, nos magasins seront bondés d'acheteurs Lundi et Mardi, qui se féliciteront d'avoir assisté à cette vente spéciale et qui s'en retourneront enthousiasmés des achats qu'ils auront faits et des économies qu'ils auront réalisées, grâce au système du "Bon Marché" qui consiste à ne toujours offrir que le meilleur aux plus bas prix possibles.

Durant ces deux jours de ventes exceptionnelles, nous allouerons un escompte spécial de 10% (pour cent) sur tous nos chapeaux garnis en couleurs de même que sur nos chapeaux de deuil garnis. Profitez-en Mesdames.

AU RAYON DES BAS
(Rez-de-Chaussée)

Bas en Cachemire Noir talons et genoux doubles, toutes grandeurs pour garçons, valeur extra à. **34c**

Bas en Cachemire unis, très fins, marque Llama, pieds renforcés pour dames, qualité supérieure à. **27c**

Bas en Filoselle et en gaze de soie, très fins et bien finis, haut de la jambe et pieds renforcés, pointures 8 à 10 pour dames, valeurs courantes 35c et 40c pour. **29c**

Bas en Fil Noir tan, blanc unis, pieds sans couture, pour dames, régulier 25c et 30c pour. **17c**

Bas en Coton Noir tan et blanc, semelles doubles, pour dames, valeur réelle 20c pour. **11c**

Pour Hommes

Chemises de Négligé en fil et en indienne de couleurs claires et foncées, genre veston, faites très amples et à double empiè.ement, qualités régulières de 75c et $1.00, prix d'anniversaire, chacune. **57c**

Chemisettes en fil ou en chambral, coloris clairs et foncés, pour garçons de 5 à 15 ans, régulier 50c pour **36c**

Mouchoirs en fil blanc, et avec bords ourlés en couleurs, pour hommes, régulier 10c pour. . . . **5½c**

Sous-Vêtements de demi-saison, en mérinos, pour hommes, valeur courante 50c le morceau **37c**

Sous-Vêtements en bedford, pesanteur d'été, 34 à 46, pour hommes, tricot très fin, prix spécial, le morceau. **33c**

Au Comptoir des Tisus Lavables
(Rez-de-Chaussée)

Marquisette de Fantaisie chaîlî de coton, différents dessins de rayé et de quadrillé, de fleuri pour robes, blouses et kimonos, 27 pouces de large. Valeurs courantes 15c et 20c. Durant cette grande vente, la verge. **8c**

5000 Verges Crêpe différents tissus lavables, de fantaisie, beau choix de dessins, rayé, fleuri et uni, fonds blanc avec dessins de couleurs assorties, tissu lavable, dernière nouveauté, pour robes, blouses et kimonos d'été. Valeurs courantes 20c et 25c. Durant cette grande vente, la verge. **13½c**

10,000 Verges tissus lavables, tels que crêpe floconné, voile français, mousseline organdi française, à fond blanc avec boutons de roses et autres jolis dessins, 36 et 40 pcs de large. Valeur courante 50c Au prix très spécial de. **29c**

OFFRES INCOMPARABLES DE L'ALLEE CENTRALE
(Rez-de-Chaussée)

Superbes Rubans de Fantaisie jolis coloris, 4½ à 7½ pouces de large, fort belles qualités, variant de 59c à $1. Le prix spécial du "Bon Marché", la verge . . . **29c**

200 Pièces de Ruban en velours noir, envers satin, 1 à 2 pouces de large. Prix courant 25c. Durant cette vente, la verge **12½c**

RAYON DE LA LINGERIE

Robes d'Indienne claire et foncée, jolis modèles, grandeurs assorties. Régulier $1.25 pour **79c**

Robes de Fillettes en indienne, longue taille, jupes par plis, autres avec le corsage bloc, jolis dessins. Valeur courante 90c. Notre prix très spécial **39c**

Longs Kimonos en chaîli de coton, jolis dessins et coloris, genre empire, tailles 36 à 44, pour dames. Régulier $1.00. Le prix du "Bon Marché" **59c**

Kimonos en Crêpon anglais, très amples, genre empire, unis et fleuris, grandeurs et styles désassortis. Régulier de $1.75 à $2.50 pour **98c**

Robes Blanches en broderie, corsage et jupe garnis de très belle broderie, pour enfants. Valeur courante 90c pour **39c**

Tabliers de Fantaisie en lawn très fin, garnis de dentelle et de broderie. Régulier 25c pour **15c**

Grands Tabliers en indienne, genre couvre-tout, pour personnes de forte taille. En vente lundi au prix très spécial de **35c**

Nouveaux Manteaux à $8.25
Spécial pour lundi seulement. Très avantageux.
50 manteaux en serge anglaise noire ou bleu-marine, en tweed léger gris, genre Balmacchan, en drap covert drab, en quadrillé noir et blanc, gai-taupe, gris Belge, tous des nouveaux styles ¾, avec ceinture, jolis boutons de fantaisie. Nous ajoutons dans ce lot quelques nouveaux manteaux en drap couverte blanc. Ce sont des manteaux de notre stock régulier que nous vendions : $9.95, $12.50, $14.00 et $16.50 pour vous induire à visiter notre rayon de confection, nous offrons pour lundi seulement, ces manteaux au prix vraiment spécial de **$8.25**

Nouveaux Costumes de Printemps
en serge anglaise de haute classe, styles très nouveaux, bonne doublure en soie ou en satin, manteaux courts ou longs, découpés à la taille, boutons d'acier ou de fantaisie, collet en soie cordée. Ces costumes sont absolument bon marché à $16.50, $18.75, $22.50, $25.00. Dans ce lot nous ajoutons notre fameux costume "le Bon Marché" à $14.50 et qui vaut réellement $21.50. Lundi, nous les offrons tous au même prix spécial de . . **$13.75**

Tissus de Couleurs pour Robes

2200 Vges Whip cord gris avec rayures noires, très joli pour robes et costumes, 40 pcs de large, valeur régulière 65c. Pour cette grande vente, la verge . . . **39c**

1300 Verges Tissus Diagonal léger, dans tous les coloris clairs et foncés, pour robes, 39 pcs de large, qualité ordinaire 60c. Le prix exceptionnel du "Bon Marché", la verge **39c**

LUNDI, vente anniversaire, nous allouerons un escompte de 10%, (pour cent) sur tous nos chapeaux garnis en couleurs et même sur nos chapeaux de deuil garnis.

Vous Faut-il une Blouse, Madame

Il ne faudrait pas manquer une offre aussi avantageuse que celle-ci.

Blouses à la dernière mode, en voile, marquisette, lawn et crêpon blanc, collet bas, boutonnées sur le devant, manches longues, garnies de dentelle et de broderie. Ce sont toutes des valeurs extraordinaires. La meilleur marché se vendait 79c; plusieurs valaient de 98c à $1.50; quelques-unes valaient même $1.98. Le prix vraiment spécial du "Bon Marché" pour lundi et mardi, seulement, chacune . **39c**

Nouveaux Jupons en Silkette de satin, imitant la soie, largeurs convenables pour adonner avec les nouvelles jupes, avec bord de 14 pouces, plissé accordéon très fin, noir, marine, violet, bleu-Copenhague. Ces jupons ne devraient pas être vendus à moins de $1.50. Le prix du "Bon Marché" pour lundi, chacun **95c**

RAYON DE LA GANTERIE

Gants en Soie Noire douze à seize boutons, quelque peu défraîchis, à écouler au prix très spécial de. **19c**

Gants en Soie ou en fil, courts, deux boutons seulement, noir et quelques couleurs. Notre prix spécial. **19c**

Gants en Chevreau (kid) tan ou noir, avec goussets, tan ou noir, valeur réelle 89c, "Au Bon Marché". **34c**

Gants Courts en fil, deux boutons à pression, différents coloris, pour dames, régulier 40c, notre prix spécial. **24c**

OFFRES SANS PRECEDENT AU COMPTOIR DE LA BRODERIE.

Broderie sur mousseline suisse et linon français, dessins finis guipure, en grande demande pour robes crinoline évasées, 45 pcs de large, brodée sur une hauteur de 20 pcs., très belle valeur à $1.50. Le prix du "Bon Marché", durant cette grande vente **69c**

Broderie sur mousseline et sur lawn, 45 pouces de large, joliment brodée, valeur courante 49c. Lundi, la verge . . . **21c**

Broderie pour volants de jupons, robes de bébés, etc., largeurs 15 à 18 pouces, valeur courante 35c. Notre prix, la verge . . **19c**

Belle Broderie sur mousseline suisse, linon, marquisette, largeurs variant de 27 à 45 pcs., superbes dessins pour robes. Valeurs réelles $2.00 et $2.50, "Au Bon Marché", la verge **98c**

Broderie sur lawn et mousseline pour lingerie, 3 à 5 pcs de large, dessins variés. Rég. de 15c à 25c, la verge **7½c**

Broderie sur lawn et mousseline pour enfants, 5, 7 et 9 pcs de large. Qualités de 25c à 35c. Notre prix très spécial, la verge . . **15c**

TISSUS NOIRS POUR ROBES

Roxana tissu tout laine et d'un beau noir, lustré, largeur 40 pouces. Valeur régulière 90c. Pour cette grande vente, la verge **49c**

Whip Cord tout laine, noir garanti, 40 pouces de large. Valeur régulière 75c. Prix d'anniversaire, la verge . **49c**

MODES (1er ETAGE)

Chapeaux non garnis, en paille tagal, vieux-rose, bleu-régiment, sable, etc., dans les plus nouvelles formes, tilles que : "Patricia", "Belgique", "Militaire", "York", pour dames et jeunes filles. Valeurs courantes variant de $2.00 à $3.00. Le prix exceptionnel du "Bon Marché", durant cette grande vente **98c**

Très Jolie Ligne de chapeaux en paille tagal, dans tous les plus nouveaux coloris, garnis de ruban et de fleurs, pour dames et jeunes filles. Régulier $4.00. Prix d'anniversaire **$1.99**

Fleurs à réduction. Roses dans toutes les nuances nouvelles, coquelicots rouges, muguet, etc. Valeur courante 50c le bouquet. Durant cette vente anniversaire **19c**

Chapeaux en paille de riz, blanche, brûlée, bleu-marine, etc., garnis de petit ruban nouveau et de jolies fleurs délicates, pour fillettes. Valeur rég. $3.00. Notre prix très spécial **$1.49**

Ospreys Un petit lot que nous avons pû nous procurer à des conditions fort avantageuses, blancs et noirs, à six branches, 12 pouces de longueur. Valeur réelle $1.50. Le choix à . . . **74c**

Autre Ligne de chapeaux en paille de fantaisie, garnis de petit ruban et de fruits, tout à fait chic pour enfants. Très belle valeur à $4.00 pour . . . **$1.74**

Cerises pour garnitures de chapeaux d'enfants, belle guirlande, 27 pouces de longueur. Régulier 75c. Durant cette vente **24c**

Ruban en Soie taffetas, dans tous les coloris les plus recherchés, 7½ pouces de large, valeur courante 40c. Lundi, la verge. **19c**

Rubans Moirés très belle qualité, 6½ pcs de large, tous les plus jolis coloris, qualité ordinaire 75c. Notre prix. **29c**

Ruban "Duchesse" 7½ pcs de large, grande variété de coloris, qualité supérieure à 50c. "Au Bon Marché", la verge. **33c**

Ruban "Duchesse" "LIBERTY", 5½ pcs de large, couleurs assorties, très belle valeur à 25c, pour cette vente, la verge. **17c**

Letendre, Fils & Cie.
625 rue Ste. Catherine Est, angle Montcalm.

Sacoches en métal oxydé, avec jolis chaînes, compartiment pour l'argent, billet de tramways, et mouchoirs, régulier 49c, très spécial à. **22c**

Poudre de Beauté parfumée à la violette, de qualité supérieure, rose ou blanche, marque "Coudray", de Paris, se détaille généralement 50c. Durant cette grande vente. **19c**

Epingles de Fantaisie surmontées de perles de satin, améthyste, ambre, etc., marchandises françaises achetées pour être vendues à $1.00 et $1.50, toutes au prix spécial de. **49c**

Poudre de Riz de "Plassard", célèbre marque "A la Renommée", blanche seulement. Régulier 60c la boîte. Très spécial à. **27c**

OUVERTURE DU PREMIER SALON D'ART DECORATIF A L'ECOLE POLYTECHNIQUE

Le premier salon d'art décoratif de l'Ecole Polytechnique est maintenant ouvert au public, et tous les amis de l'avancement intellectuel de notre pays, se feront un devoir, au cours de cette semaine, d'aller admirer l'oeuvre de nos jeunes artistes, et leur donner l'encouragement qu'ils méritent à plus d'un titre.

L'autre après-midi, Sa Grandeur Mgr Bruchési, accompagné de Mgr Emile Roy, P.A.V.G., de Mgr Dauth, P. D., vice-recteur de l'Université Laval, de M. Macheras, directeur de l'Ecole Technique, de M. Ernest Marceau, président de la corporation de l'Ecole Polytechnique, etc., fit la visite de l'exposition.

Et plus tard, Sir Lomer Gouin et l'honorable Jérémie Décarie se rendirent au salon, où ils admirèrent fort les travaux exposés et félicitèrent les exposants.

Sa Grandeur Mgr Bruchési, après avoir longuement visité et étudié les différentes oeuvres, causa pendant quelques instants avec les élèves, leur disant son plaisir de les voir si bien réussir dans un art aussi utile. Il félicita également, M. Fyen, directeur de l'école, et M. Lyon, professeur d'art décoratif, de leur dévouement à la cause de l'éducation.

Voici la liste des oeuvres exposés par les six élèves du cours d'art décoratif: 1. Portière. — Composition et exécution de M. J. P. Léveillé, élève de 3ème année. 2. Paravent. — Composition et exécution de M. J. P. Léveillé, élève de 3ème année. 3. Panneau. — Composition et exécution de M. J. P. Léveillé, élève de 3ème année. 4. Panneau. — Composition et exécution de M. J. P. Léveillé, élève de 3ème année. 5. Coussin. — Composition et exécution de M. J. P. Léveillée, élève de 3ème année. 6. Chemin de table. — Composition et exécution de M. J. P. Léveillé, élève de 3ème année. 7. Portière.—Composition et exécution de M. J. P. Léveillé, élève de 3ème année. 8. Panneau.—Composition et exécution de M. E. Forest, élève de 3ème année. 9. Paravent.—Composition et exécution de M. E. Forest, élève de 3ème année. 10. Coussin.—Composition et exécution de M. E. Forest, élève de 3ème année. 11. Portière.—Dessin de M. E, Forest, élève de 3ème année, exécution de M. J. P. Léveillé, élève de 3ème année. 12. Panneau.—Composition et exécution de M. A. Dignard, élève de 2ème année. 13. Panneau.—Composition et exécution de M. A. Dignard, élève de 2ème année. 14. Panneau. —Composition et exécution de M. A. Dignard, élève de 2ème année. 15. Coussin.—Composition et exécution de M. A. Dignard, élève de 2ème année. 16. Coussin.—Composition et exécution de M. A. Dignard, élève de 2ème année. 17. Coussin.—Composition et exécution de M. A. Dignard, élève de 2ème année. 18. Coussin.—Composition et exécution de M. A. Dignard, élève de 2ème année. 19. Centre de table.—Composition et exécution de M. A. Dignard, élève de 2ème année. 20. Centre de table.—Composition et exécution de M. A. Dignard, élève de 2ème année. 21.Porte-voile.—Composition et exécution de M. A. Dignard, élève de 2ème année. 22. Application décorative de M. L. Préfontaine, élève de 2ème année. 23. Portière.—Composition de M. L. Préfontaine, élève de 2ème année. Composition et exécution de M. F. T. Clapin, élève de 1ère année. 24. Coussin.—Composition et exécution de M. L. Préfontaine, élève de 2ème année. 25 Coussin.—Composition et exécution de M. L. Préfontaine, élève de 2ème année. 26. Coussin.—Exécution de M. F. T. Clapin et de R. Desrochers, élèves de 1ère année. 27. Projet de M. R. Desrochers, élève de 1ère année. 28.—Projet de M. F. T. Clapin, élève de 1ère année. 29. Meubles de Boudoir—Exécution de M. J. P. Léveillé, élève de 3ème année et de M. A. Dignard, élève de 2ème année. 30. Coussin à épingles, de M. L. Préfontaine, élève de 2ème année. 31. Dossier—de M. A. Dignard, élève de 2ème année.

Les enfants meurent pour avoir le
CASTORIA
DE FLETCHER

PAIN
GILT EDGE
D'un prix modique mais très nutritif.
JAS. STRACHAN, Reg'd
Boulangers de la famille Royale
Ave Hôtel de Ville, Tél. Est 71

EAU des CARMES
CORDIAL DIGESTIF

BOYER
est le *Seul Successeur*
des *CARMES DÉCHAUSSÉS*
de la Rue de Vaugirard.
Agents : ROUGIER FRERES, 63, Rue Notre-Dame Est, Montréal.

TACHES DE ROUSSEUR

C'est le temps de vous débarrasser de ces vilaines défectuosités

Vous n'avez plus que faire de vous voir humilié par vos taches de rousseur, vu qu'il a été découvert une nouvelle prescription, othine—double force—que l'on garantit devoir enlever ces vilaines taches.

Procurez-vous simplement une once d'othine—double force—chez Lecours et Lanctôt et tout pharmacien et appliquez-vous-en un peu soir et matin, et vous ne tarderez pas à vous apercevoir que même les pires taches ont commencé à disparaître, tandis que les plus légères ont complètement disparu. Il arrive rarement qu'il faille plus d'une once pour éclaircir complètement la peau et donner un magnifique teint clair.

Ne manquez pas de demander l'othine—double force—attendu que celle-ci est vendue avec la garantie que votre argent vous sera remis si elle manque de faire disparaître les taches de rousseur.

FEU J.-J. BISSONNETTE

Les funérailles de M. Jean-Jacques Bissonnette, avocat, ont eu lieu, mardi et, l'église paroissiale de Verdun.

Le service funèbre fut chanté par l'abbé C. A. Lamarche, oncle du défunt et curé du Sault-au-Récollet, assisté des abbés Gervais et Pelletier, du collège de l'Assomption. Les abbés Elisée Hébert, préfet des études au collège de l'Assomption et Roméo Lamarche, célébraient des messes basses aux autels latéraux. Le R. P. Antonio Lamarche, O.P., et le R. P. J. E. Lafortune avaient pris place au choeur.

Le deuil était conduit par les frères du défunt, Aubin, Benoit, Marc, Bernard et Maurice; ses oncles, les abbés Roméo et C. A. Lamarche; Léon, Clodomir et J. A. Bissonnette et Charles Archambault, ses cousins.

Les porteurs étaient: MM. D. Blagdon, Dr P. Demers, Paul Mercier, P. E. Poitras, L. P. Pariseau et M. Lessard.

Après la cérémonie funèbre, la dépouille mortelle du regretté défunt a été transportée à St-Roch de l'Achigan où doit avoir lieu la sépulture.

Dans le cortège, on remarquait: MM. Hervé Savaria, N.P., E. C. Girouard, J. E. Brunet, N.P., G. A. Marin, L. J. Robillard, P. A. Beaudoin, Régis Beaudoin, Bruno Nantel, Gustave Marin, Dr Mousseau, C. E. Taillon, Euclide Payment, J. H. R. Messier, L. Gauthier et nombre d'autres.

De nombreuses offrandes de fleurs déposées sur la tombe du défunt sont venues témoigner à la famille de M. Bissonnette, l'estime générale dont jouissait celui que la mort vient d'enlever à l'affection des siens.

UN NOUVEAU CONFRERE

La ville de Montréal compte un nouveau journal depuis le 15 de ce mois. "Le Nord", c'est le nom de ce confrère, compte se dévouer particulièrement aux intérêts du quartier Saint-Denis et de façon générale de toute la partie nord-est de la métropole.

Le "Nord" est publié par M. Charles Chalifour, au No 176 de la rue Beaubien, et est publié à quatre pages. La direction expose longuement dans ce premier numéro, la conduite qu'elle entend suivre dans la discussion des questions d'intérêt public.

DEPARTEMENT DES VICTROLAS CHEZ LINDSAY

Si un soir, vous passez sur la rue Sainte-Catherine ouest, entrez chez Lindsay (porte de l'ouest) et entendez jouer vos records favoris Victrola. Ouvert le soir, excepté les mercredi et jeudi. Victrolas à partir de $21, records à partir de 90c. C. W. Lindsay Ltd., 512 Sainte-Catherine Ouest. r 143-3

Les Rousseurs et les Pustules sont Facilement Enlevées

Si vous souffrez de quelques défauts de la peau, n'employez pas de fard, de poudre ou autres choses pour les dissimuler. Trop souvent, cela n'a d'autre effet que de les faire ressortir. De plus, c'est bien plus facile d'enlever ces défauts au moyen de la cire mercolisée. Si elle est appliquée tous les soirs, la cire enlèvera graduellement les rousseurs, boutons, les pattes d'oie, les taches hépatiques, le teint jaune, les rougeurs, ou toutes éruptions de surface. Les cuticules affectées sont absorbées, un peu chaque jour, jusqu'à ce que la peau nette, douce et jeune de dessous apparaisse au jour en entier. Demandez une once de cire mercolisée chez le pharmacien et employez-la comme du cold cream. Enlevez-le le matin avec du savon et de l'eau. Plusieurs qui ont suivi ce traitement simple et inoffensif témoignent de ses résultats étonnants.

Si les rides et les lignes profondes vous incommodent, une lotion préparée en faisant dissoudre une once de saxolite en poudre dans une demi-chopine d'hamamélide de Virginie, produira des effets merveilleux.

Hommes et Femmes

ayant les cheveux gris, la tête chauve. Réjouissez-vous.

Vous pouvez maintenant sans teinture ou autres sales mélanges, redonner à vos cheveux gris, leur couleur du jeune âge, soit blond, brun, châtain ou noir, détruire les pellicules, la démangeaison du cuir chevelu, signes précurseurs de la calvitie, arrêter la chute des cheveux et en faire pousser des nouveaux, à tout âge, dans tous les cas; cela par l'emploi de la célèbre LUXURINE du Dr Prosse, Paris, France.

$50 DE RECOMPENSE

sont offertes pour une preuve d'insuccès et tous, vous pouvez en faire l'essai gratis. Il suffit de nous envoyer votre adresse avec 10c pour frais de poste et emballage et nous vous en enverrons un traitement assez gros, pour vous convaincre de son efficacité réellement prodigieuse.

N'hésitez pas à écrire aujourd'hui même. Adressez le Dr Prosse, Dépt. 3, No 219 rue des Commissaires, Montréal. 92-8-n

Convulsions Guéries
Par le Remède de Trench

Le fameux traitement domestique pour l'épilepsie et les convulsions. Recommandé par les prêtres de toutes les dénominations. Vingt-cinq années de succès. Plus de 1,000 témoignages non sollicités en un an.

DES TEMOIGNAGES CONVAINCANTS ont été donnés par les gens à toutes les phases de la vie. Les intéressés devraient écrire immédiatement.

Brochurette renfermant une preuve positive envoyée gratis par la poste par TRENCH'S REMEDIES, Limited, 7 St. James' Chambers, Toronto. (Seuls propriétaires — Trench's Remedies Limited, Dublin, Irlande.) 10.24

L'HOMME QUI NE POUVAIT DORMIR

Guérison Etonnante par les Tablettes du Dr Cassell

Une victime de la faiblesse de nerfs et de l'insomnie écrit encore.

Dit qu'il ne s'est jamais senti mieux de sa vie.

Il confirme sa guérison étonnante, grâce aux

TABLETTES DU DR CASSELL

Une lettre récente de M. Arthur G. Felton, l'homme qui pouvait à peine dormir, rappelle une guérison étonnante grâce aux tablettes du Dr Cassell, qui l'an dernier causa tout un émoi dans toute la Grande-Bretagne. Ce n'était pas une insomnie ordinaire, mais un réveil constant, toutes les nuits, sans espoir de soulagement, quand, à la fin, vinrent les Tablettes du Dr Cassell, et ce fut alors le repos béni d'un sommeil natural et réparateur.

Aujourd'hui, écrivant de 6, Chipstead Villas, Chipstead-road, Coulsdon, Surrey, Angleterre, M. Felton dit :—"Il me fait plaisir de vous dire que je suis très bien—mieux que je n'ai jamais été."

Le fait tel que raconté d'abord était si extraordinaire, la guérison si remarquable, que nous croyons devoir en parler encore, pour que ceux qui souffrent d'insomnie, au Canada, sachent combien grand est le pouvoir curatif des Tablettes du Dr Cassell. Voici les faits :

"Les Tablettes du Dr Cassell, dit M. Felton, m'ont guéri de la terrible insomnie et de la faiblesse de nerfs dont je souffrais, quand le meilleur traitement possible n'avait pu même me soulager temporairement. En 1905, à la suite d'un accident, je dus subir une opération, après quoi je souffris de neurasthénie et, finalement de faiblesse de nerfs. On me conduisit dans une institution spéciale, d'où je sortis au bout de quelques mois comme incurable. J'avais réclamé des dommages pour l'accident, et la compagnie d'assurance déclara elle-même que je ne travaillerais jamais plus. Je pouvais à peine me traîner avec la plus grande difficulté, me traînant le pied droit et la main droite pendant inerte. Alors vint l'insomnie. Quoi que je prisse ou fasse, je ne dormais pas, ni la nuit ni le jour. Je fus cinq ans à ne pouvoir dormir plus de quelques minutes à la fois, car j'entendais sonner toutes les heures. Je désirais mourir. Ni l'opium, ni la morphine ne pouvaient me faire dormir—j'étais toujours éveillé. L'inquisition n'avait pas de torture pareille à la mienne ; mais toujours est-il que j'en sortis. Le soulagement vint enfin, dans les Tablettes du Dr Cassell ; oh ! que j'étais content—que je bénissais l'homme qui avait inventé un tel remède. Presque dès la première dose je pris du mieux. Je commençai par dormir un peu, puis toute la nuit et ce sommeil était pour moi tout ce que la vie a de mieux. Il n'y a qu'un an de cela et aujourd'hui je me retrouve fort et en santé."

Ce n'est pas là un cas isolé. Les Tablettes du Dr Cassell sont un excellent remède contre la faiblesse de nerfs ou faiblesse corporelle, chez les vieux et les jeunes, et les récits affluent de tous côtés, pour prouver leur pouvoir de guérir les cas les plus obstinés.

TERRIBLEMENT EPUISE

par la névralgie et la dyspepsie

M. C. Hughes, 18, Lees street, Lodge-road, Birmingham, Angleterre, dit :—"Je crois qu'il n'est que juste de vous dire tout le bien que m'ont fait les Tablettes du Dr Cassell. Il y a environ deux ans, je devins affreusement épuisé et sans force. Je souffrais de dyspepsie et de biliosité. J'avais des étourdissements et parfois j'avais la gorge embarrassée. J'avais mal à la tête presque tous les jours, mais le pire de tous mes maux était la névralgie. Je souffrais affreusement et ne pouvais rien trouver qui me fit du bien. J'avais les nerfs très affaiblis et, bref, j'étais épuisé autant qu'on peut l'être. Souvent, je ne pouvais travailler que trois jours par semaine et il fallait me reposer une semaine. Je ne saurais dire comme j'étais faible et le plus dur était de ne pouvoir dormir une bonne nuit. On me dit que c'était l'épuisement nerveux, mais bien que j'eusse des remèdes, et que j'allasse dans une institution, je ne prenais pas le moindre mieux.

"Je désespérais presque de guérir, quand j'eus pour la première fois des Tablettes du Dr Cassell. Elles me firent du bien; si bien que je continuai à en prendre et le résultat est que je me retrouve bien et fort, et puis encore travailler régulièrement".

LE PLUS GRAND REMEDE DE LA GRANDE-BRETAGNE
Popularité aujourd'hui universelle.

Chacune de ces guérisons est racontée personnellement et l'on ne saurait douter de sa véracité. Les faits sont notés avec reconnaissance, dans le but d'indiquer à ceux qui souffrent un moyen de se guérir. Essayez les Tablettes du Dr Cassell aujourd'hui et sachez tout de suite qu'elles peuvent ramener la santé et le bien-être. Prenez-les contre l'épuisement nerveux, faiblesse de nerfs, faiblesse infantile, neurasthénie, insomnie, anémie, mal de reins, dyspepsie, mal d'estomac, épuisement, palpitation, et elles sont surtout précieuses pour les mères qui nourrissent et les jeunes filles qui approchent de la puberté. Tous les pharmaciens et marchands par tout le Canada vendent les Tablettes du Dr Cassell à 50c. Les personnes qui résident loin devraient toujours avoir des Tablettes du Dr Cassell, en cas d'urgence. Un échantillon gratis vous sera envoyé, sur réception de 5c pour frais de poste et d'emballage, par les seuls agents au Canada, H. F. Ritchie and Co., Ltd., 10, McCaul-street, Toronto, Ont.

La Glace Naturelle

--- dure le plus longtemps

Le fait que la City Ice Co. est membre de la Natural Ice Association of America est une preuve concluante de la pureté et de la nature hygiénique de la glace qu'elle fournit.

Aucune maison dont la glace ne subit pas un examen sévère n'est admise comme membre --- et la ménagère attentive ferait bien de ne jamais négliger cedétail.

La glace naturelle --- fournie par la City Ice Co. — est pure et saine pour n'importe quelle fin.

L'Economie de la Glace Naturelle

La glace naturelle donne le maximum de service. C'est la plus dure qu'il y ait --- ses propriétés de durée sont insurpassables, et on en obtiendra satisfaction par les plus grandes journées de chaleur. L'intensité de "froid" dégagée par la glace naturelle conserve les comestibles qui sont d'habitude les plus difficiles à garder bons et frais.

On trouvera l'emploi de la GLACE NATURELLE une véritable économie.

Si vous préférez le système de coupon, la City Ice Co. le met à votre disposition.

Téléphonez Main 8605 et parlez-nous-en.

CITY ICE CO. LIMITED

295 Craig Ouest. Main 8605.

Succursale du Nord: 806 AVE COLONIALE St-Louis 843-2431.

Succursale de l'Est: 1048 LAFONTAINE Est 979-980.

RIDES

AVANT

A partir du 26 avril, les démonstrations données par Madame Jeanne d'Orléans pour enlever instantanément les rides et d'une manière définitive seront données au No 691 rue St Denis seulement.

Mme Jeanne d'Orléans désire annoncer aux Dames qu'elle installera d'une manière permanente ses salons à sa résidence

691 RUE SAINT-DENIS
Tél. Est 4440.

APRES

LES ALLEMANDS SE DECOURAGENT ET DECHANTENT

Abandonnant l'idée de conquérir le monde ils avouent en avoir assez de se défendre.

REGNE DE LA CONFIANCE CHEZ TOUS LES ALLIES

(Du corr. régulier de la PRESSE)

Londres, le 7 avril 1915.—Les Allemands continuent de perdre confiance, si l'on en juge par le grand nombre d'articles publiés par la presse teutonne pour rassurer les inquiets et leur prouver que tout va pour le mieux dans la meilleure des guerres. Les auteurs de ces articles encouragent leurs lecteurs à avoir foi dans l'avenir, mais on sent qu'eux-même doutent du succès final. Leurs écrits ressemblent à des excuses préparatoires aux aveux de la défaite, qu'ils prévoient inévitable dans un temps plus ou moins long.

C'est ainsi que le fameux major général Keim, le gouverneur militaire de la province de Limbourg, celui-là même qui depuis une couple d'années s'est révélé le champion actif d'une guerre aggressive, se plaint amèrement, dans le "Der Tag" de "l'esprit de mensonge" qui, dit-il, affecte tout ce qui concerne l'Allemagne, non seulement en Angleterre, en France, en Russie et en Belgique, mais encore dans tous les pays neutres. "Tu ne porteras pas de faux témoignage contre ton voisin", s'écrie-t-il, en insistant que c'est là le premier devoir de toute nation éprise de "kulture".

Ce joli produit de la "kulture" reconnait que le monde entier est rangé contre l'Allemagne, et il déclare que le monde entier est détraqué. Il ne lui viendrait jamais à l'idée que l'Allemagne s'est conduite de façon à provoquer le degoût universel. De la campagne allemande dans tous les pays neutres, où par tous les moyens possibles les actions, les motifs, et les aspirations des alliés sont dénaturés, Herr Keim ne souffle mot. Sur le crime contre la Belgique, il est muet comme une carpe. De l'organisation qu'il a lui-même faite en Allemagne pour inciter le peuple à demander la guerre contre ses voisins, pas la moindre allusion. Et c'est là le monsieur qui se plaint que les peuples manquent de franchise envers l'Allemagne!

UN AVEU DESESPERE

De son côté, le "Berliner Tageblatt," sous la signature d'un écrivain de talent, Paul Michaelis, fait entendre la note lugubre suivante, qui est significative:

"Nous voyons aujourd'hui combien énormément difficile nous est "rendue la tâche de conserver notre "unité nationale et notre liberté. "Beaucoup ont rêvé d'une victoire "trop facile sur nos ennemis. On "parlait de récolter la moisson, alors "que les premiers préparatifs pour "assurer le résultat final étaient "encore à créer. Depuis, nous sommes devenus plus modestes, et la "chose est maintenant évidente pour "tous que même avec les plus "grands sacrifices il nous sera difficile de vaincre l'opposition d'un "monde d'ennemis.

"Nous avons tous depuis longtemps renoncé à l'idée que du jour "au lendemain le monde pouvait "être guéri par l'esprit germanique. "Nous avons tous été convaincus, "malgré nous et par une dure expérience, qu'en cette guerre il ne "peut plus être question d'imposer "une politique mondiale fantastique, "mais uniquement de protéger notre patrie et nos foyers. Aussi vrai "que la guerre n'a pas été commencée pour mettre le monde sous un "nouveau joug, aussi sûrement nous "faudra-t-il la continuer pour sauver l'empire allemand. Il serait "oiseux de définir les détails de la "paix à venir, mais dans tous les "cas, notre but doit être de rendre "certaine notre existence nationale "aussi longtemps que possible."

Enfin la "Frankfutter Zeitung" se voit dans l'obligation, elle aussi, de calmer les inquiétudes de ses lecteurs. Voici ce qu'elle écrit à ce sujet:

"En guerre tout comme en diplomatie, il est des moments où le "silence est des plus utiles, et où "l'on devrait mettre de côté les correspondances et les coups de téléphone. Cela peut nous rendre inquiets, mais il nous faut accepter "cet état de choses, et attendre que "le fruit murisse et tombe de lui-même, **qu'il soit doux ou amer au goût.** Nous devons donc, par conséquent, attendre et attendre encore, tout comme nos soldats dans "les tranchées, même si nous sommes sans nouvelles, et nous dire "que tout le nécessaire est fait pour "hâter le résultat désiré".

OU EST L'ARROGANCE TEUTONNE ?

Nous sommes loin, n'est-ce pas, de la truculence teutonne des premiers temps, alors qu'on allait prendre 30 milliards à la France, sans compter le reste, ne faire qu'une bouchée de la Belgique, démolir la Russie en cinq secs, estourbir l'empire britannique la semaine d'ensuite, et planaer la botte des Hohenzollerns sur une Europe tremblante et asservie? Aujourd'hui la "Frankfutter Zeitung" supplie ses lecteurs impatients de cesser de lui écrire ou téléphoner pour avoir des nouvelles rassurantes. "Soyez certains, leur dit-elle en somme, que nous faisons pour le mieux, et que bientôt vous saurez si le fruit de nos efforts sera doux ou amer." C'est moi qui ai souligné, dans la citation ci-dessus la phrase "qu'il soit doux ou amer au goût." Elle dénote la désolation qui règne en Allemagne dans les milieux renseignés sur la véritable situation militaire et politique.

PAR CONTRE LA CONFIANCE DES ALLIES AUGMENTE

Du côté des alliés, de ces preux modernes qui défendent la liberté et la justice menacées par les maîtres des Michaelis, des Keim, des Grossman et autres sycophantes de l'autocratie prussienne, la confiance ne fait que grandir. C'est un journal roumain, je pense, qui signalait ce phénomène que bien qu'il ne reste au roi Albert qu'une mince lisière de son pays, on parle de lui comme d'un héros dont la victoire est assurée. La France, qui depuis plus de huit mois lutte avec un héroïsme farouche, se prépare à donner le grand coup de torchon, l'Angleterre qui se résigne à devenir sobre pour accélérer la fabrication des munitions de guerre, est plus résolue que jamais, et la Russie poursuit imperturbablement ses opérations gigantesques contre deux empires préparés de longue main pour la saigner à blanc et la rendre impotante.

AUTRE DESILLUSION ALLEMANDE

Les Allemands ont eu bien des désillusions depuis quelques mois, mais la plus grande est bien celle que leur cause le colosse russe. Ils se plaisaient à considérer la Russie comme une masse énorme sans aucun ressort, anémiés par sa bureaucratie, émasculés par l'abus du Vodka, sans organisation militaire sérieuse, sans armes, sans munitions, et sans artillerie suffisantes pour faire une longue campagne, sans commissariat permettant l'emploi de forces considérables.

C'est en vain que les Allemands, inquiets des progrès du Grand Duc, envoient corps d'armée sur corps d'armée au secours de la Hongrie menacée, rien ne pourra arrêter le torrent russe une fois qu'il débordera des Carpathes. Aussi l'anxiété est-elle grande à Berlin. L'invasion inévitable de la Hongrie par les Russes sera désastreuse pour la cause allemande.

C'est que les Tchèques, les Croates, les Serbes, les Roumains, les Italiens, les Polonais, les Galiciens, et autres races conquises et oppressées qui forment une grande partie de l'armée autrichienne n'ont aucun intérêt à vaincre pour le compte de leurs oppresseurs. Au contraire, la défaite des Teutons serait pour eux la délivrance. C'est ce qui explique le nombre énorme de prisonniers autrichiens, et c'est ce qui va précipiter la défaite finale. L'opression, comme toujours, aura tué les oppresseurs.

Oui, la Russie a complètement détruit tous les calculs de Potsdam, de même que la résistance belge, le génie de Joffre, et l'entrée en ligne de John Bull sont des facteurs sur lesquels Guillaume n'avait pas compté.

Quand l'Allemagne actuelle aura fait place à une Allemagne régénérée par l'expiation, les peuples libres, qui sont les peuples bons, lui rendront leur amitié et leur confiance. Mais, à l'Allemagne de nos jours on ne doit que le plus profond mépris et le châtiment le plus sévère, parce qu'il faut mépriser le crime et châtier les criminels.

ALEX. CLEMENT.

"TIZ" A GUERI MES PIEDS ENDOLORIS ET FATIGUES

Employez "TIZ". N'ayez pas les pieds enflés, brûlants, sensibles ou des cors.

"TIZ" me fait danser les pieds."

Ah ! quel soulagement. Plus de pieds fatigués, plus de pieds échauffés, plus de pieds gonflés, ni de pieds qui transpirent et sentent mauvais. Plus de douleurs provoquées par les cors, les callosités ou les oignons. Quelle que soit la cause qui vous fait souffrir des pieds et quel que soit le remède sur terre que vous ayez essayé sans obtenir du soulagement, tout ce qu'il y a à faire c'est d'employer "TIZ".

"TIZ" est le seul remède qui fait sortir toutes les exsudations empoisonnées qui font gonfler les pieds ; "TIZ" est magique ; "TIZ" est merveilleux ; "TIZ" guérira vos maux de pieds et vous ne bolterez plus et vous ne porterez plus sur votre visage les traces de la douleur. Vos chaussures vous sembleront plus étroites, vos pieds ne vous feront plus jamais mal, ils ne seront plus endoloris, gonflés ou fatigués. Pensez-y, plus de misères, plus de cors brûlants, ni callosités, ni oignons.

Procurez-vous une boîte de 25 cents dans n'importe quelle pharmacie ou magasin à rayons et obtenez un soulagement immédiat. Procurez-vous du soulagement pour toute une année pour seulement 25 cents. Pensez-y. (ann)

NOUVELLE GARDE-MALADE

Mlle ISABELLE MALLETTE, de Rigaud, qui vient d'obtenir son diplôme d'infirmière avec grande distinction.

LES PELLICULES FONT TOMBER LES CHEVEUX

Une bouteille de 25c de Danderine conserve les cheveux épais, forts, beaux.

Filles ! Essayez cela ! Double la beauté des cheveux en quelques moments.

Dix minutes après une application de Danderine on ne peut trouver la moindre trace de pellicules ou de chute de cheveux, et le cuir chevelu ne démange plus; mais ce qui plait davantage c'est qu'après quelques semaines d'usage, de nouveaux cheveux apparaissent, fins et duveteux d'abord — oui — mais ce sont réellement de nouveaux cheveux — poussant sur tout le cuir chevelu.

Un peu de Danderine double immédiatement la beauté des cheveux. Peu importe qu'ils soient mats, fanés, cassants et rudes, humectez un linge de Danderine et passez-le soigneusement dans vos cheveux, n'en prenant qu'une petite touffe à la fois. L'effet est surprenant — vos cheveux deviendront légers, duveteux et ondulés, et ils paraîtront abondants; ils auront un lustre, une douceur et une richesse incomparables.

Achetez une bouteille de 25c de Danderine de Knowlton à n'importe quelle pharmacie ou comptoir d'articles de toilettte et vous vous convaincrez que vos cheveux sont aussi beaux et aussi souples que ceux de n'importe qui, qu'ils n'ont été que négligés ou endommagés par un traitement inhabile — voilà tout. Vous pouvez sûrement avoir de beaux cheveux et en abondance si vous voulez seulement essayer un peu de Danderine. (ann)

UNE JEUNE FILLE DE SEIZE ANS, BIEN MALADE.

Raconte comment elle s'est rétablie au moyen du "Composé Végétal" de Lydia E. Pinkham.

New Orleans, La.—"J'éprouve beaucoup de plaisir à vous écrire ces quelques mots, pour vous exprimer toute ma reconnaissance. Je suis âgée de seize ans seulement, et je travaille dans une manufacture de tabac. J'étais bien malade, mais depuis que j'ai pris le "Composé Végétal" de Lydia E. Pinkham, ma santé s'est améliorée d'une manière surprenante. J'ai une belle apparance de santé, maintenant et je me sens mille fois mieux."—Melle. AMÉLIA JAQUILLARD, 3961, rue Tehoupitoulas, New Orleans, La.

St. Clair, Pa.—"Ma mère était toute alarmée, parce que je souffrais de suppression de mes périodes, et de douleurs dans le dos et le côté, et de grands maux de tête. Ma figure était couverte de boutons, mon teint était jaune, je n'avais pas de sommeil, j'avais des crises nerveuses, j'étais bien fatiguée et je n'éprouvais aucune ambition. Dans mon cas, le "Composé Végétal" de Lydia E. Pinkham a fait des merveilles, et m'a rendue régulière. Je travaillais dans une usine avec des centaines de jeunes filles et je leur ai recommandé votre remède."—Melle. ESTELLA MAGUIRE, 110 rue Thwing St. Clair, Pa.

Il n'y a rien comme l'expérience pour apprendre quelque chose. Par conséquent, les autres filles qui souffrent devraient prendre exemple sur les jeunes filles qui écrivent des lettres semblables, et recourir au "Composé Végétal" de Lydia E. Pinkham, si elles veulent être ramenées à la santé. Ce remède est à la portée de toutes."

Si vous désirez avoir quelque conseil ou avis spécial, écrivez à The Lydia E. Pinkham Medicine Co. (confidentiel,) Lynn, Mass. Une femme recevra votre lettre, l'ouvrira et la lira, et la gardera strictement confidentielle.

N'est-ce pas que c'est

HORRIBLE

de la barbe pour une femme

Mais ne désespérez plus, un remède infaillible est maintenant à la portée de toutes. Vous pouvez toute seule, sans que personne ne s'en aperçoive, faire disparaître n'importe quelle barbe ou poils follets tant durs et touffus soient-ils. Cela en moins de trois minutes, sans aucune douleur ou irritation de la peau. Non seulement ces horreurs disparaissent, mais la barbe est totalement détruite jusqu'à la racine, laissant la peau blanche, souple et veloutée. Ce merveilleux remède, c'est la Razorine du Dr Simon, de Paris, France, $50.00 sont offertes pour une preuve d'inuocès, et nous n'avons pas peur de la faire essayer gratis.

Envoyez-nous 10 cts pour frais de poste et d'emballage et nous vous enverrons un paquet suffisant pour prouver son infaillibilité.

Adressez : Cooper & Co., Dépt. 3, No 219 rue des Commissaires, Montréal. 210-s-n A

A Spoon for Our Heroes — A Spoon for Every Province — A Spoon for Every Week — A Spoon for Every Reader

Ce Que Nous Avons Nous le Gardons !

Découpez le Coupon -- Procurez-vous cette

CUILLERE A SUCRE UNITED EMPIRE

Le Bijou de la Collection des Armoiries Canadiennes

Faites au Canada — Cuillères à Sucre chacune 25c

Six pouces de long.

LE chef-d'oeuvre de toute la collection des cuillères-souvenir aux armoiries canadiennes --- LA CUILLERE A SUCRE UNITED EMPIRE --- est prête pour tout patriote canadien à nos dépôts de cuillères. Tandis que des milliers de nos braves fils combattent vaillamment au front, des milliers au foyer feront preuve de loyauté en se procurant cette superbe création de WM. ROGERS & SON, LIMITED, afin d'enrichir leur argenterie de table. Ils seront émerveillés par ce magnifique SYMBOLE DE L'EMPIRE sur le manche, représentant l'Empire et l'appui solidé du drapeau par les colonies: le Canada, les Indes, le Sud Africain, l'Australie et la Nouvelle-Zélande ! "Un Empire uni, un peuple uni"—la noble inscription sur le manche—exprime l'allégeance de tout vrai Canadien. Cette CUILLERE A SUCRE UNITED EMPIRE sera conservée et considérée par des milliers comme un souvenir lorsque la guerre sera terminée. Superbement dessinée. Ornementée de rose, de chardon et de drapeau. De même style que celles de la série aux armoiries canadiennes.

Cuillerons uni, pratique et facile à nettoyer. Valeur ordinaire au détail 75c, ayez-la avec le coupon ci-dessous

Superbe Cuillère "Yukon"

DE WM. ROGERS & SON, LIMITED

Avec le même Coupon

Cuillères à thé "Yukon" chacune 15c

Une autre jolie cuillère de notre série provinciale, Grande cuillère à thé. Porte les armoiries authentiques de la riche et importante province du Yukon. Constitue un superbe cadeau pour mariages, anniversaires de naissances, débuts.

UNE OFFRE REELLEMENT MERVEILLEUSE.

Les cuillères à sucre et "Yukon" ont un placage de pur argent très épais et très durable — sont enveloppées dans un certificat de garantie permettant de les échanger en tout temps si elles ne donnent pas satisfaction. Il est rare que vous ayez eu une offre semblable. Le coupon et 25 cents vous procurent la cuillère à sucre et 15 cents en plus vous obtiennent la cuillère "Yukon". Hâtez-vous — des milliers vont profiter de cette grande offre spéciale.

Coupons Rachetables

Aux principaux dépôts de journaux

Marchands :

Vous pouvez obtenir des approvisionnements supplémentaires de

The Montreal News Co.
388 rue Saint-Jacques, Montréal.

CANADIAN SOUVENIR SPOON COMPANY
World Bldg TORONTO

COUPON

(LA PRESSE DE MONTREAL, 24 AVRIL 1915).

APPORTEZ CE COUPON

et 25c à votre marchand de journaux le plus proche et il vous donnera cette jolie et superbe

CUILLERE A SUCRE UNITED EMPIRE

de WM. ROGERS & SON LIMITED, garantie,

ou pour le COUPON et 15c obtenez la

Cuillère aux Armoiries du "Yukon"

Ayez les deux avec le COUPON et 40c.

INSTRUCTIONS POUR COMMANDES PAR LA POSTE

Envoyez timbres ou mandat. Ne manquez pas d'inclure le COUPON et 25c pour chaque cuillère à sucre et 15c chacune pour chaque cuillère "Yukon" avec 3c additionnelles pour le retour du courrier et chaque boîte POUR UNE CUILLERE. Ajoutez 1c pour chaque cuillère additionnelle commandée.

Canadian Souvenir Spoon Co., World Bldg., Toronto.

BON JUSQU'A UTILISATION.

WILDERS

Entrez dans notre club de Cabinet de Cuisine Hoosier

$1.00 vous y fait appartenir

puis payez un dollar par semaine jusqu'à ce que vous ne deviez plus rien. Le nombre de membres de ce club sera limité ; enrôlez-vous donc dès lundi et obtenez votre Hoosier de bonne heure.

Un cabinet de cuisine Hoosier vous fera épargner du temps, du travail et de l'argent. Venez nous voir, nous vous en ferons voir les nombreuses bonnes qualités ; cela ne vous mettra pas dans l'obligation d'acheter.

OFFRES TRES SPECIALES AU SOUS-SOL

GLACIERES A INTERIEUR BLANC.

La meilleure fabrication, coins ronds, bois dur, fini chêne doré. Rég. $15 **$12.50**

Poêle à gaz à 4 becs, fourneau simple, fini noir. Un excellent poêle de cuisine. Régulier $77.00 **$15.50**

Tous les modèles en magasin, comprenant fourneaux élevés, etc., jusqu'à **$38.00**

L'une quelconque de ces garnitures de $1.50, avec fil et lampes au complet, à votre choix. La garniture de chambre de bain est nickelée et a une douille en porcelaine **89c**

Go-cart pliant, capote s'ajustant, roue à pneus en caoutchouc de 10 pouces. Régulier $7.50. . . . . **$5.98**

Voiture anglaise pour bébé, très beau fini. Régulier $30.00. . . . **$22.50**

WILDERS Limited, 292 RUE SAINTE-CATHERINE O.

Près du carré Phillips.

Livraisons suburbaines, Lachine, le vendredi ; rive Sud, Saint-Lambert, Montréal sud et Longueuil, le jeudi.

UNE SEMAINE de VENTE A REDUCTION pour écouler les stocks de nouveautés et mercerie.
Nous vendrons ces marchandises à 25% au-dessous du prix coûtant.
Une aubaine pour le peuple économe.
Rendez-vous de bonne heure pour mieux choisir.

L.M.Lefebvre

LIMITEE

396 RACHEL Est

NOUVEAUTES.

Beaux gants en kid brun et blanc pour dames, toutes les grandeurs. Valeur régulière de $1.00 p. **34c**

Magnifiques collets en net et en guipures, beaux dessins au choix. Val. rég. $1.00 pour . **39c**

Petit tablier pour enfant, en beau coton blanc, garnis de dentelles et broderies. Val. régulière 35c pour **20c**

Un lot de petits tabliers à thé, blanc, sera sacrifié à . **19c**

Belles blouses blanches en lawn brodé, manches longues, val. rég. 75c pour **39c**

Belles petites robes en fil de couleur pour enfant, nouveauté du printemps, de 5 à 12 ans. Val. rég. $1.00 pour . . . **57½c**

MERCERIES.

Belles chemises de travail en beau duck foncé, très bien fini. Val. rég. 75c pour **38c**

Belles chemises blanches pour hommes, uni et avec remplis, fini toile. Prix régulier $1.50 pour **89c**

Combinaisons pour homme en fil, toutes les grandeurs, sacrifiées à **59c**

Cravates pour homme, en popeline de soie, couleurs les plus variées. Prix régulier 35c. Votre choix à **14c**

Beaux pantalons en tweed, nouveauté du printemps.
Prix régulier $3.00 pour **$1.35**
Prix régulier $5.50 pour **$3.84**
Prix régulier $1.25 pour . **79c**

PAPIERS-TENTURE

Venez choisir. Il est temps plus que jamais. Pour faire de beaux appartements il faut du beau papier-tenture. Vous trouverez cela dans notre stock qui contient au-delà de 2,000 dessins les plus variés et de tous les prix.

Pour cuisine : Beau papier carreauté, vert et bleu. Val. 25c la pièce, pour . **10c**

Pour chambre : Papier fleuri, magnifiques dessins, couleurs variées. Valant 10c la pièce, réduit à **3½c**

Pour corridor : Papier rayé et fleuri, belles nuances. Valant 10c la pièce, pour **5c**

Pour salon : Riche papier à fond satiné avec fleurs dorées ; ce qu'il y a de plus nouveau. Valant 50c la pièce, réduit à . . . **30c**

Nous avons un assortiment complet en peinture, pinceaux, blanchissoirs, couleurs en poudre, garnitures, accessoires pour draperies, etc., etc.

Grande quantité d'accessoires électriques, tels que électroliers simples et combinés, dômes, braquettes, lampes, etc., etc.

EXTRA SPECIAL

300 douzaines de cheminées de lampe No 2. Valant partout 10c chacune, pour . . . **3½c**

Bonnes cuves en bois, de Eddy, vendues à sacrifice.
No 0.—Valant $1.25, pour **92c**
No 1.—Valant $1.00, pour **81c**
No 2.—Valant 90c, pour **72c**

250 laveuses, très bonne qualité, seront vendues à . **27c**

EPICERIES, A REDUCTION

2 paq. crème à la glace Jell-o **22c**
1 flacon salade aux oignons **10c**
3 lbs boules contre les mites **25c**
1 verre confitures atocas . **5c**
2 bout. sauce anglaise . . **25c**
1 bte poudre insecticide Valo **23c**
2 btes tomates ou blé d'inde **21c**
2 btes pois verts Simcoe . **15c**
3 btes sardines à l'huile l'Etoile **25c**
1 grande chaudière confitures, 7 lbs, fraises, framboises, pêches et prunes **47c**
1 bte prunes bleues, 2 lbs . **12c**
1 bout. vernis à chaussures Packard pour . . . . . 9c et **19c**
2 btes fraises ou framboises dans le sirop, pour **35c**
2 flacons marinades, 14 oz **15c**
1 pot confitures pur Aylmer, 1 lb. **16c**
1 verre marmelade **7½c**
10 lbs sucre granulé . . . **68c**
Avec commande.
1 grande bte cacao pur, ½ lb. **10c**
2 btes pommes, 3 lbs, Victoria **20c**
1 m. sucre d'érable nouveau, environ 1 lb. **10c**

LIQUEURS

1 pinte bon vin Port **30c**
1 bout. bon St-Michel . . . **75c**
1 bout. brandy Hennessy ou Martel **$1.39**
1 bout. brandy Laveiller . **99c**
1 flacon gin Canadien . . . **25c, 60c** et **94c**
1 pinte vin Sherry Alvarez. **49c**

MEDECINES

1 bout. sirop Soeurs Providence **20c**
1 bout. sirop Dr. Wood . . **21c**
1 bte pilules Dr. Chase . . **20c**
1 bout. teinture Canadienne **41c**
1 bte Cascarets, **10c, 20c** et **40c**

PRELARTS

Un choix considérable de prélarts de très bonne qualité à, la verge . **25c, 30c, 40c** ET **50c**

TAPIS

Plusieurs différents patrons de rugs de toutes dimensions.
Beau rug vert de 2¼ x 3 verges, Valant $10.00, pour . . . . . **$6.00** ET **$7.00**
Chemin de tapis rayé, rouge et vert, une verge de large, très joli dessin. Valant rég. $1.75 pour **$1.40**
Petit rug vert en peluche avec frange. Valant $1.50 p. **99c**

TEL. ST-LOUIS 2595-2596

LES ESTOMACS ACIDES SONT DANGEREUX

Avis plein de bon sens donné par un spécialiste distingué.

Les estomacs "acides" sont dangereux parce que l'acide irrite et enflamme les délicates membranes de l'estomac, empêchant et entravant de ce fait l'action naturelle de l'estomac et amenant probablement les neuf-dixièmes des maux d'estomac dont les personnes souffrent. Les médecines ordinaires et les traitements médicaux sont inutiles dans de tels cas, car ils laissent la source du mal, l'acide de l'estomac, aussi dangereuse qu'avant. L'acide doit être neutralisé, et sa formation prévenue, et la meilleure chose pour ce faire est une cuillerée à thé de bisurated magnesia, un simple anti-acide pris dans un petit peu d'eau chaude ou froide après avoir mangé, qui non seulement neutralise l'acide, mais aussi prévient la fermentation de laquelle provient l'acidité. Les aliments qui ordinairement causent de grandes douleurs après avoir mangé peuvent être pris impunément si le repas est suivi d'un peu de bisurated magnesia, qui peut être obtenue chez tous les pharmaciens et devrait toujours être sous la main. 7,24

LA PEPTONINE

est la meilleure nourriture pour le bébé. Elle fortifie le système osseux. En vente chez tous les pharmaciens et épiciers.

EN ACHETANT DE LA LEVURE EXIGEZ CE PAQUET

REFUSEZ LES SUBSTITUTS

L'Ivrognerie Peut Etre Guérie

C'est une maladie-non une habitude

J'étais, il y a quelques années, un ivrogne invétéré. La passion de l'ivrognerie avait son emprise sur moi. Les amis, les relations commerciales, les membres de la famille, tout le monde me fuyait. La ruine ouvrait son gouffre devant moi.

Il me restait cependant un unique ami, un médecin. Grâce à ses efforts,

JE FUS SAUVE.

Cet homme avait fait une étude scientifique de l'ivrognerie au point de vue maladie, et il trouva le remède qui me guérit."

Ce fut un cas comme le mien qui me fit comprendre combien nombre d'autres personnes avaient besoin d'aide et cela me porta à faire bénéficier tout le monde entier, en autant que je le pourrais, de la Prescription Samaria.

Ce traitement diffère totalement des autres. On peut l'administrer à l'insu du patient si on le veut. Des milliers d'épouses, de mères, de filles et de soeurs ont fait disparaître chez des hommes qui leur étaient chers la passion de l'alcool grâce à ce remède.

IL GUERIT

En quelques jours, toute passion pour l'alcool disparaît. Le patient revient à la santé, au bonheur, aux joies de la famille et de l'amitié, regagnant le respect de tous.

Je suis prêt à vous renseigner à ce sujet absolument

GRATIS, PAS D'ENVOI D'ARGENT

Faites-moi seulement parvenir vos nom et adresse en disant: "Veuillez s'il vous plaît m'enseigner comment je puis me guérir de la passion de l'ivrognerie". C'est tout ce que vous avez à dire. Je comprendrai et je vous répondrai immédiatement en vous renseignant complètement au sujet de mon étonnante cure de L'IVROGNERIE. Je vous ferai aussi parvenir un PAQUET D'ESSAI qui vous fera connaître le moyen de donner le traitement à un patient sans qu'il s'en aperçoive. Tout cela vous sera expédié ABSOLUMENT GRATIS dans une enveloppe ordinaire, cachetée, immédiatement.

Ne retardez pas. Envoyez-moi une carte postale ou une lettre aujourd'hui. N'ayez pas peur de signer votre nom. Je garde comme secret confidentiel toute correspondance.

E.-R. HERD, Samaria Remedy Co., 1428 Mutual Street, Toronto, Canada.

Agents en vente chez Lecours & Lanctôt, pharmaciens, 310 Sainte-Catherine-Est, Montréal. K

Essayez cette Recette

Si vous avez des pellicules et voulez vous en débarrasser

Le meilleur moyen de se débarrasser des pellicules pour toujours—c'est de tonifier le cuir chevelu avec un remède vigoureux qui puisse y mettre la vie dans les follicules pileuses agonisantes. Quand le cuir chevelu sera en bonne condition les pellicules ne causeront plus jamais d'ennuis et les cheveux cesseront de tomber.

Un grand nombre des meilleurs coiffeurs recommandent la recette suivante que l'on prépare à domicile à peu de frais et qu'on applique soi-même: "Mélangez dans une bouteille de 8 onces, 6 onces de bon bay rum avec 2 onces de Lavona de Composse et ajoutez environ ½ drachme de cristaux de menthol. Agitez bien la bouteille et laissez reposer une heure avant de vous en servir." La meilleure manière c'est d'en verser sur un linge doux qu'on passe ensuite lentement dans les cheveux en n'en prenant qu'une petite touffe à la fois. Quand la tête sera bien humectée frictionnez vigoureusement le cuir chevelu avec le bout des doigts jusqu'à ce que la peau commence à chauffer. Un traitement semblable de cinq à dix minutes chaque matin pendant quelques jours suffit généralement pour chasser toute trace de pellicules du cuir chevelu et aussi rend les cheveux délicieusement doux et faciles à arranger. En outre les cheveux cessent de tomber et si on continue le traitement de nouveaux cheveux pousseront. Partout les pharmaciens vendent le bay rum, le Lavona de Composee et les cristaux de menthol, et si vous le préférez, ils feront le mélange eux-même à peu de frais. Si vous l'aimez parfumé ajoutez quelques gouttes de votre parfum favori et vous verrez quelle agréable préparation pour la chevelure cela vous fera. 17,24,30

YE OLDE FIRME

L'homme d'Affaires Fatigué

Quand vous êtes harassé par votre journée de travail, quel meilleur antidote pour chasser vos soucis qu'une heure consacrée à jouer sur votre piano automatique. Vous devriez choisir un

Piano Automatique Heintzman & Co.

Comme homme d'affaires, vous voulez avoir ce qu'il y a de mieux.

Le piano automatique Heintzman durera toute une vie. Son mécanisme breveté en aluminium est absolument à l'abri de toutes perturbations climatériques et atmosphériques. Nous vous invitons à venir assister à une démonstration complète de l'instrument—cela vous convaincra.

C. W. Lindsay

LIMITED

512 Ste-Catherine Ouest.
394 Ste-Catherine Est.

21,24

POUR CES DAMES

Jour de déménagement —jour de fraternité. (Scènes de la rue.)

La vie n'est pas seulement concentrée dans les théâtres, dans les concerts et dans les salons, elle s'agite aussi dans les rues. Pour certaines personnes, aujourd'hui, la rue est la vraie demeure où l'on mange, où l'on fait ses affaires, où l'on cause, où l'on dort; chacun y trimbale ses misères et y passe à sa façon. La circulation est plus intense, la cité revêt un caractère qui lui est propre. La suite de voitures chargées, lentes, munies de ressorts qui leur "donnent la douceur d'un mouvement de bateau" et l'impatience des voyageurs qui jurent à tous les diables sont les traits essentiels de la physionomie de Montréal au premier mai.

Les déménageurs se remuent et fraternisent. Tout le monde de la rue, ce jour-là, travaille, personne ne s'y promène. D'une rue à l'autre, les femmes portent leurs plateaux et leurs serins, les hommes se crient leurs adieux de balcon à balcon, d'innombrables enfants qui, dans un auto, qui par le petit doigt, qui dans une petite voiture apportent chacun leur favori: l'aquarium, le chat, la poupée. Tout ce monde de peine se suit, se cachant autant qu'ils peuvent leur marchandise.

Les déménageurs sont avant tout pressés et prestes. Ils courent, ils se heurtent, se poussent, s'accrochent, se renversent, se relèvent, se menacent et reprennent leur course comme si de rien n'était. Les chevaux seuls marchent gravement. Ils sont à tant de l'heure !—Ce n'est pas que de temps en temps, on ne veuille à coups de fouet les mettre à la mode du jour; peu leur importe. Ils n'en vont pas plus vite, et sont ce jour-là, spécialement insolents et malins. Qui aurait jamais pu croire que les chevaux ont du caractère ! Il n'y a pas comme eux pour se jouer des embarras de la rue... Y en a-t-il pas un, un matin de cette semaine qui a happé au bord du trottoir un petit ballot de paille d'emballage, sur lequel ballot on avait déposé—"en attendant"—un petit paquet solidement ficelé et qui devait sentir bon, car notre animal le rongea jusqu'au bon, notre animal hrd mfw hrdl f coeur... Tout à coup, patatras ! Sandwiches, pain d'épice, tartelettes, bouteille de lait sont dans la poussière de la rue ! Le maître s'égosille,—Il ne fait pas le joli-coeur aujourd'hui, le locataire !—"Vieille rosse, si ce n'est pas assez de te payer ton dîner, sans que tu nous voles le nôtre !

—Sauce blanche, crie un polisson, sauce verte, sauce au miel, sauce à l'ail !

—Amandes nouvelles, amandes douces, amendez-vous, disait le gavroche parisien. Rare pour les dégoûtés !

Et pendant ce temps, bravant le jeu des chiens et des enfants rassemblés, une pauvre vieille dépenaillée, l'air doux et malheureux, se baissa pour ramasser les croûtes de pain sale qui traînaient sur le pavé et les mettre dnas sa besace, sous sa jupe.—Je pensai à cette autre, aussi gueuse, que j'avais un jour vue fouillant les vidanges de la ruelle et dévorant, affamée les feuilles de céleri qu'elle avait trouvées dans un papier. Pauvres parasites !

A côté des déménageurs qui se croient misérables, d'avoir à transporter leurs guénilles, il y a tant d'autres misères et tant d'autres guénilles! On regarde passer, et, de l'apparence des choses, on ne retient que ce qui peut être aisément compris. On n'est point fait pour méditer sur les déplacements sociaux, mais pour le spectacle. Et, pour ne sentir rien de plus, il me semble, il faut avoir le coeur vide et l'esprit frivole.

Le cheval fatigué qui tire un beau ménage tout neuf, charroie bien souvent autant de misères sous sa toile d'emballage que le pauvre qui déménage à bras; celui-ci envie le bien-être des équipages, et l'autre, bien souvent, troquerait sa fortune contre le petit rayon de soleil qui entre, lui semble-t-il, par toutes les interstices de la cabane de celui-ci.

Ne pourrait-on pas,—puisque jamais on n'est satisfait de son sort—faire de ce jour de mai, un jour d'échange, de fraternité? Le riche peut faire rentrer, le sourire au logis du pauvre, en lui faisant, avec compassion, l'aumône de tout ce qu'il jette au rebus: restes de repas, prélarts, hardes, vieilleries, qui seront encore pour eux du bonheur.

Et le geste de reconnaissance de ces pauvres, apporterait au coeur du riche, la bénédiction qui serait à lui-même comme un reflet du ciel.

NOS MEUBLES: L'expérience a prouvé que ce sont les meilleurs

Le Foyer

Un mot magnifique qui ramène en notre mémoire tous les tendres souvenirs du passé et qui ouvre les merveilleuses possibilités de l'avenir.

SONGEZ

à ce que le foyer signifie pour "vous" — foyer avec ses charmes, foyer avec tout son confort et ses plaisirs.

Le foyer que vous avez imaginé, vous pouvez facilement le changer en réalité maintenant. Pas besoin de passer votre temps à rêver au foyer que vous aimeriez avoir quand vous avez, ICI MEME, la chance de satisfaire vos désirs, ET CELA SANS TOUCHER A VOS ECONOMIES.

NE DERANGEZ PAS CE PETIT PECULE

Laissez-le à la banque pour les mauvais jours.

Woodhouse & Co.

ont acquis la réputation de ne vendre que des marchandises de la plus haute qualité. Cela ne veut pas dire que ces marchandises se vendent cher. Qualité pour qualité et prix pour prix les meubles de Woodhouse sont certainement les MEILLEURS et par conséquent les MEILLEUR MARCHE.

Les personnes qui ont des achats à faire verront qu'il est intéressant et profitable de venir examiner notre stock.

Les grandes salles de vente de Woodhouse & Co. sont magnifiques et vous vous rendrez compte immédiatement combien il est facile d'avoir de bons meubles, solides et d'un très beau dessin à des prix remarquablement bas. Si vous ne pouvez payer tout comptant dans le moment, notre **système de paiements** vous offre une solution simple.

Achat de $ 100---$ 1.00 par semaine ou $ 4.00 par mois.
Achat de $ 200---$ 2.00 par semaine ou $ 8.00 par mois.
Achat de $ 500---$ 5.00 par semaine ou $20.00 par mois.
Achat de $1000---$10.00 par semaine ou $40.00 par mois.

Nous sommes très indulgents durant la maladie ou le chômage.

Les marchandises achetées maintenant peuvent être emmagasinées GRATUITEMENT jusqu'à ce que vous en ayez besoin.

WOODHOUSE & CO.

MEUBLEURS DE MAISONS AU COMPLET

Succursale de la MAISON ANGLAISE WOODHOUSE CO.

39 rue Ste-Catherine Ouest, Montréal.

HABILLEZ-VOUS CHEZ NOUS

Madame, si vous avez besoin d'un costume, d'une robe ou d'un manteau nouveau, ainsi que vous, monsieur, s'il vous faut un complet de printemps, un pardessus ou un imperméable. Vous trouverez ici un choix considérable, des prix raisonnables et de grandes facilités de paiement, telles que

$1.00 PAR SEMAINE

Vous n'avez pas à verser un "fort montant comptant" quand vous vous habillez à crédit chez

J. GARMAISE

829-831 rue Ste-Catherine E.

(près de la rue Maisonneuve.) 144-2

GRATIS Deux grosses poupées grandeur de modèle vivant avec vêtements, et une élegante montre-bracelet garantie. **GRATIS**

FILLETTES—Nous voulons vous donner sans que cela vous coûte un sou, jolie Dolly Dimple, et douce, charmante Lovey Mary, avec tous leurs jolis vêtements, élégants chapeaux tel que vous les voyez plus haut, et la jolie montre-bracelet que toute fille ou dame désirerait porter.

Ces deux jolies poupées sont sans pareille à celles que vous avez déjà vues. Elles sont aussi jolies qu'elles peuvent l'être, et chacune est de 30 pouces de hauteur. Rappelez-vous que vous recevrez deux poupées complètes et deux trousseaux complets contenant 6 jolies robes et 6 élégants chapeaux,—trois chapeaux et 3 robes extra pour Dolly Dimple, et trois chapeaux et trois robes extra pour Lovey Mary. Vous pouvez voir par la gravure qu'elles possèdent de jolies robes de soie, de cotonnade de matelot, mantes et robes d'école et pour jouer. De plus, avec chaque robe extra il y a un joli chapeau pour s'harmoniser. Le costume matelot a un masque de matelot. La robe de soirée a de jolies fleurs et chapeau avec plume, et ainsi de suite avec chaque complet. Chaque robe et chaque chapeau est de pleine couleur et si élégants et jolis qu'ils surprendront vos amis.

Vous aimerez bien Dolly et Mary et vous aurez beaucoup de plaisir à les habiller parce qu'elles peuvent se tenir debout et ainsi montrer tous leurs habits avec tant de grâce. Les poupées et tous leurs jolies robes et chapeaux sont habilement faits de bon carton, imprimé en couleurs avec couleurs. Tout est prêt pour vous en servir, du moment que vous le recevez, et vous pouvez changer de robes ou de chapeau dans un instant.

La jolie montre-bracelet qui est votre présent extra est une vraie beauté. Fumée ou bois, avec riche gun métal, cadran en porcelaine inaltérable doré, et est garantie pour le temps. Vous pouvez en être la juge, et comme bracelet en l'orée du bracelet, et la porter avec chatelaine ou charme. Vous savez, fillettes que ces montres-bracelets sont à la mode maintenant, qu'une montre comme nous vous donnerons se vendrait dans les magasins pour de **$3.00 à $6.00.**

Fillettes—si vous désirez ces jolies poupées avec leur superbe trousseau, et la jolie montre-bracelet, écrivez-nous aujourd'hui et nous vous enverrons, postage payé, seulement **25 sets d'épingles** "Beauty," Enfa dorien, pour vendre à **10c** chaque. Vous n'aurez aucun trouble à les vendre car nous pouvons en donner deux sur une carte pour **10c** et la plupart des dames en veulent 2 ou 3 sets aussitôt les avoir vu. Retournez-nous nos **$2.50** lorsque nos épingles seront vendues, et nous vous enverrons promptement, les deux jolies poupées avec leurs trousseaux complet immédiatement, sous frais payés, et la jolie montre-bracelet vous pouvez aussi la recevoir sans vendre d'autres marchandises, mais en montrant vos superbes poupées, à vos amis et en faire décider seulement 4 pour vendre nos épingles et gagner nos jolies primes comme vous l'avez fait. Ne manquez pas cette chance. Ecrivez pour les épingles aujourd'hui et sous peu vous pouvez posséder les poupées et la montre. F15

Adresse **NATIONAL PRODUCTS LIMITED Dept. W 667 TORONTO, ONT.**

N'oubliez pas d'apposer le timbre de guerre de 1c sur votre lettre.

GRATIS ELEGANT SERVICE A L'EAU ET SERVICE A DINER COMPLET

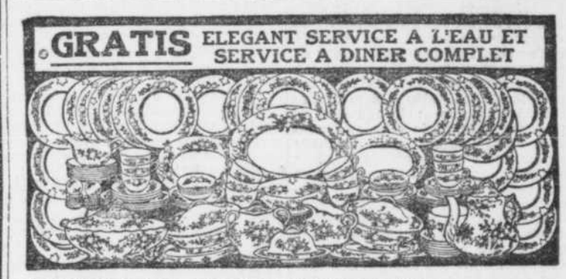

MESDAMES—En retour pour un simple service vous pouvez vous procurer, sans que cela vous coûte un sou, ce magnifique set à l'eau ou à limonade Cambridge et le plus élégant service à dîner que vous ayez jamais désiré posséder un set aussi élégant. **LE SET A L'EAU OU A LIMONADE** est en cristal vermeil undessin de verre coupé, du plus nouveau genre et très élevé. Votre magasin local vous demandera un prix très élevé pour un set à l'eau ou à limonade aussi élégant et servable que celui-ci. Ce sera un cadeau pour votre maison.

UNE OFFRE LA PLUS LIBERALE JAMAIS OFFERTE. CET ELEGANT SERVICE A DINER est en vrai porcelaine anglaise, élégamment décoré d'un riche patron floral, le plus nouveau et le plus joli de son genre. Ceci est un service à dîner complet de **97** morceaux, garanti pleine grandeur pour usage de famille. Vous serez fière de posséder un set aussi élégant. **CECI EST UNE OFFRE LA PLUS LIBERALE JAMAIS OFFERTE.**

VOICI LA RAISON POUR LAQUELLE NOUS FAISONS CETTE GRANDE OFFRE. Nous avons de l'argent à investir pour faire une réputation nationale pour les fameuses pilules du Dr. Edson tonique pour le sang et les nerfs, et pour les faire connaître promptement, ainsi que nos autres produits bien connus dans chaque maison Canadienne. Ce fameux remède est un tonique pour les nerfs, tonifiant et renforçant par l'action du foie. Il est insurpassable dans les traitements contre l'indigestion, constipation, rhumatisme, tempérament nerveux, et met vos fonctions de faiblesse et impureté du sang. Nous savons que vos amis essaieront volontairement les fameux remèdes du Dr. Edson aussitôt que vous aurez attiré leur attention.

De manière à gagner un de ces élégants service à dîner et set à l'eau nous vous demandons de nous aider en introduisant les pilules du Dr. Edson pour le sang et les nerfs parmi vos amis. Alors envoyez-nous votre nom et adresse, et nous vous enverrons, postage payé, seulement **12** boîtes pour vendre parmi vos amis à **25c.** chaque. Vous les vendrez toutes très promptement, parce chaque acheteur d'une boîte peut recevoir gratis de nous un élégant radium d'argenterie ou bijouterie. C'est un aucun trouble. Vous pouvez vendre 19 boîtes en quelques minutes. Ensuite retournez-nous notre argent, seulement **$2.00** et nous vous enverrons immédiatement. L'élégant set à l'eau ou à limonade, exactement tel que montré, et le service à dîner complet de 97 morceaux vous pouvez aussi vous procurer sans vendre d'autres marchandises, mais seulement en montrant votre joli present et notre catalogue en noir à vos amis et en persuadant seulement six à vendre nos produits et gagner nos primes tel que vous l'avez fait.

SOUVENEZ-VOUS, PAS D'ARGENT D'AVANCE. Vous ne prenez aucun risque. Nous vous confions la marchandise jusqu'à ce qu'elle soit vendue, et si vous ne pouvez pas la vendre retournez-nous la simplement. Nous empaquetons ces jolis sets dans de fortes boîtes, sans aucun frais et nous nous arrangeons de manière à porter tous les frais de transportation. Prenez avantage de cette grande offre aujourd'hui. Ecrivez immédiatement.

INTERNATIONAL MANUFACTURING CO., Dept. D. 1 TORONTO, ONT.

N'oubliez pas d'apposer le timbre de guerre de 1c sur votre lettre.

GRATIS

FILLETTES—Désirez-vous avoir tous ces magnifiques cadeaux sans que cela vous coûte un seul sou? Alors écrivez-nous aujourd'hui et recevez par le retour de la malle soulement **15** de nos fameux parfums Parisiens, Yvonne's Hearts et Flowers et vendez-les parmi vos amis à 10 cts seulement. Huit délicieuses odeurs, Bouquet de Rose, Oeillet Français, Violettes des bois, etc. Tout le monde veut de ce bon parfum et il se vend comme des petits pains chauds. Retournez-nous **$1.50** seulement et vous recevrez, promptement, tout frais payé, cette magnifique croix bouclée, finie en or, avec magnifique chaîne de cou de 18 pouces de long, une élégante bague montée de cinq beaux brillants, et une magnifique petite montre en argent Sterling tous les trois aussi envoyé si vous voulez montrer notre jolie croix, chaîne et bague à vos amis et en induire cinq à vendre de nos produits, et gagner de nos jolies primes comme vous l'avez fait vous-même. Procurez vous le parfum aujourd'hui et "sans peu de temps tous ces jolis cadeaux seront à vous. Adresse:

NATIONAL PRODUCTS LIMITED
DEPT. O. 87 TORONTO, ONT. F56

La beauté du visage et le mois de mars.

Les laideurs du visage telles que masque, taches de rousseur, boutons, points noirs, la peau farineuse, bourgeonnée, ridée ou gercée sont le plus souvent causées par le froid, le vent, le soleil du printemps et à moins que vous n'en empêchiez l'apparition, elles dureront toute l'année ; c'est le temps pour toute personne soucieuse de sa beauté de se servir du merveilleux LAIT DES DAMES ROMAINES surnommé "Nourriture de la peau". Tous les médecins recommandent ce fameux remède, des milliers et des milliers de personnes distinguées l'emploient tout le temps. Le fait est que les propriétés antiseptiques, dépuratives et nutritives de ce célèbre embellisseur sont telles que toutes les laideurs du visage disparaissent comme par enchantement laissant la peau blanche et veloutée, le teint clair et couleur rose.

Leur les hommes après être rasés, il est sans rival pour calmer les feux du rasoir, guérir les boutons, irritations, blanchir et adoucir la peau. Une bouteille d'essai est envoyée gratis à tous ceux qui en font la demande. Il suffit d'envoyer votre adresse avec 10 cts pour payer les frais de poste et d'emballage. Adressez à Cooper & Co., Dépt. 30, No 219 rue des Commissaires, Montréal. Ecrivez aujourd'hui même. Prix dans toutes les pharmacies, 50 cts la grosse bouteille. 6h-s-n A

PAIN

GILT EDGE

Contribuant à diminuer le coût élevé de la vie.

JAS. STRACHAN, Reg'd

Boulangers de la famille Royale

Ave Hôtel de Ville. Tél. Est 71

IEU ALPHONSE DESROSIERS

(Spécial à la PRESSE)

Nicolet, 24.—Est décédé à l'âge de 69 ans, M. Alphonse Desrosiers, citoyen de cette paroisse. Il laisse pour pleurer sa perte, cinq fils: MM. Arthur, Omer, Napoléon, Joseph et Gédéon Desrosiers; et deux filles: Mlles Marie-Louise et Corinne Desrosiers.

Les funérailles eurent lieu en l'église paroissiale au milieu d'un grand nombre de parents et d'amis.

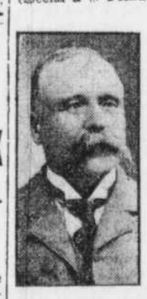

M. A. Desrosiers.

Les porteurs étaient: MM. L. Caron, Edouard Marchand, Charles Beaulieu, Onésime Cloutier.

UNE ANCIENNE RECETTE POUR FONCER LES CHEVEUX

Le thé de sauge et le soufre changent les cheveux gris et fanés en cheveux foncés et brillants.

Presque tout le monde sait que le thé de sauge et le soufre, bien composés, redonnent la couleur naturelle et le lustre lorsque les cheveux sont fanés, rayés ou gris; cette composition enlève également les pellicules et arrête la démangeaison du cuir chevelu et la chute des cheveux. Il y a des années on ne pouvait avoir ce mélange qu'en le préparant chez soi, ce qui était très ennuyeux.

Actuellement on demande simplement à n'importe quelle pharmacie le "remède de Wyeth à la sauge et au soufre." On peut se procurer une grande bouteille pour 50 cents. Tout le monde se sert de cette ancienne et fameuse recette parce que l'on ne peut dire que vous foncez vos cheveux, tellement ce remède agit naturellement et uniformément. Humectez une éponge ou une brosse molle avec ce produit, passez-la sur les cheveux en en prenant une petite touffe à la fois le matin et après une couple d'autres applications les cheveux deviennent magnifiquement foncés, épais et brillants et l'on paraît plusieurs années plus jeunes. (ann)

ECHOS DE RIMOUSKI

Rimouski, 24.—Nos échevins ont, au cours de deux séances spéciales qui eurent lieu ces jours derniers, amendé et refondu le règlement existant depuis 1903 qui pourvoyait à l'imposition des taxes commerciales et d'affaires dans les limites de la ville. Le nouveau règlement entrera en vigueur pour la perception des différentes taxes qu'il impose au premier mai.

—A la messe pontificale qui sera célébrée le 5 mai à la cathédrale à l'occasion du 25ième anniversaire de la consécration épiscopale de Mgr l'évêque de Rimouski, la musique sacrée de chant seront rendus par la Philharmonique de Québec dont l'orchestre fera le soir les frais du programme musical au concert qui aura lieu dans la salle des promotions au séminaire.

—M. Paul Marmitte, ingénieur civil, architecte en chef du C.P.R. à Vancouver, est de passage à Rimouski. Il est l'hôte de madame Taché.

—L'hon. juge R. Roy est à Rimouski, cette semaine, pour la session de la Cour Supérieure.

—M. Maurice Frigon est à Rimouski, l'hôte de M. et Madame Edouard Letendre.

SERVICE PRELIMINAIRE DU PRINTEMPS SUR LE C.P.R.

Les trains suivants seront mis en circulation aux dates ci-dessous, outre le service régulier maintenant en vigueur :

Subdivision des Laurentides, de la gare Place Viger.

1er mai—1.00 p.m., pour Mont-Laurier, arrêtant à Sainte-Agathe et l'ouest, le samedi seulement; 1.45 p.m., jusqu'à Sainte-Agathe, le samedi seulement.

Pour Saint-Eustache, de la gare Place Viger.

1er mai—12.30 p. m., tous les jours excepté le dimanche.

3 mai—5.15 p. m., tous les jours excepté le dimanche.

De Saint-Eustache pour Place Viger.

1er mai—3.30 p.m., tous les jours excepté le dimanche.

4 mai—8.20 a.m., tous les jours excepté le dimanche.

Sur les bords du lac—de la gare Windsor

1er mai—12.15 p.m., pour Pointe Fortune, tous les jours; 11.20 p.m., pour Rigaud, tous les jours, et Pointe Fortune le dimanche; 1.20 p.m., pour Caledonia Springs, arrêtant à Westmount, Pointe Claire, Beaconsfield, Sainte-Anne, Vaudreuil et l'ouest, samedi seulement.

3 mai—6.25 a.m., de Rigaud, dû à Montréal à 7.50 a.m.,tous les jours excepté le dimanche; 4.45 p.m., de Pointe Fortune, dû à Montréal à 1.40 p.m. tous les jours. r

LES AMELIORATIONS AU PALAIS DE JUSTICE DE SAINT-HYACINTHE

(Du cor. régulier de la PRESSE)

Saint-Hyacinthe, 24.—M. Sylvestre, sous-ministre des Travaux Publics, était à Saint-Hyacinthe, mardi, en rapport avec les travaux d'agrandissement du Palais de Justice.

L'idée première était tout simplement de donner des voûtes plus considérables pour le bureau du protonotaire; mais l'hon. M. Taschereau a suggéré à son député de rencontrer les membres du Barreau, aux fins de s'enquérir auprès d'eux, s'il n'y aurait pas une possibilité de leur être agréable, en leur donnant plus d'espace qu'ils n'en ont à l'heure qu'il est.

Il y a eu longue discussion entre M. Sylvestre, les avocats et les employés du Palais.

Finalement, on en est venu à dire, croyons-nous, qu'il valait mieux laisser exécuter le plan tel que fait et tel que recommandé par le député, M. T. D. Bouchard; sauf à demander, plus tard, des changements qui s'imposent.

D'après nos informations, le ministre serait disposé à faire une addition nouvelle à notre Palais de Justice, en outre de celle dont il est actuellement question; et ce, pour donner à nos avocats, à notre magistrat de district, à M. le shérif, ainsi qu'au géôlier, des appartements convenables à leurs positions respectives.

UN GRAND BOULEVARD POUR LES AUTOMOBILES

La grande route pour automobiles que les gouvernements fédéral et provinciaux sont actuellement à construire à travers les montagnes Rocheuses, avance rapidement si l'on en juge par les rapports reçus de l'ouest ces jours derniers. Cette grande route, qui sera l'une des plus belles et des plus longues du Canada, est complétée jusqu'à la frontière de l'Alberta et de la Colombie, mais cette dernière province est présentement en train de la terminer jusqu'à la côte du Pacifique. Les amateurs du volant pourront ensuite se rendre de Winnipeg à Vancouver avec toutes les facilités possibles en passant à travers un pays unique en beautés naturelles, car la section des Rocheuses est des plus pittoresques. Coupée dans le roc vif en un endroit, elle longe un peu plus loin un précipice sans fond et partout laisse voir à l'oeil émerveillé du voyageur les pics majestueux et les glaciers éternels sur lesquels miroitent les mille feux du soleil.

L'idée première de construire ce boulevard est due au Pacifique Canadien qui réalisa l'importance d'intéresser les touristes dans cette partie du Canada qu'on appelle parfois la "Suisse de l'Amérique."

UN JEUNE ARPENTEUR

(Du correspondant de la PRESSE)

Québec, 24.—Parmi les jeunes gens qui ont été admis récemment à l'exercice de la profession d'arpenteurs, après les examens qui viennent d'avoir lieu à Québec, il y a M. Georges Côté, fils de M. Charles Côté, de cette ville, qui n'a pu, à cause de son jeune âge, obtenir son diplôme. Il ne le recevra qu'en septembre, alors qu'il aura atteint sa majorité.

ECOLE "LA PRESSE"

Suite de la première page

méthodes d'enseignement élémentaires se sont solidifiées pour ne plus bouger.

Avait-on la perfection?

On semblait le croire; vu que les méthodes de nos écoles ne changent pas; d'année en année les générations des jeunes intelligences qui se succèdent dans nos écoles primaires, apprennent toujours les mêmes choses et de la même manière.

On apprend à lire dans un livre, des mots qui ne disent rien; on apprend à aligner des chiffres; on apprend de même l'histoire de son pays et l'histoire du monde, la géographie, la grammaire, etc. Pourtant tous ces travaux sont ardus pour un élève de 7 à 10 ans, parce qu'ils sont bien abstraits. On fait défiler devant sa jeune intelligence une suite d'idées admirables, il est vrai, mais qui sont trop abstraites pour lui et dont il doit charger sa mémoire. S'il est doué d'une intelligence très vive, le jeune élève rendra concrets autant de faits que possible et soulagera sa mémoire en appelant à son aide une autre faculté: le raisonnement. L'élève moins brillant continuera à empiler cette masse de connaissances indigestes, et à les garder emplies, par un effort surhumain, jusqu'au jour terrible des examens.

L'intelligence ne garde longtemps que les choses raisonnées; si donc la mémoire absorbe vite les mots non liés par le raisonnement, elle les laisse échapper aussi vite, et le cerveau reste vide.

Cette méthode immuable d'enseignement élémentaire, qui semblait satisfaire tout le monde, ne satisfait cependant pas un modeste instituteur qui rêvait de trouver une méthode idéale d'enseignement. La méthode courante lui semblait fautive sous bien des points: il voyait les jeunes intelligences de nos petits Canadiens se charger la mémoire de trop de faits abstraits, sans y mêler assez de raisonnement; trop de mots qui ne disent rien à l'élève, pas assez de faits positifs; il regrettait surtout qu'un grand nombre de connaissances indispensables pour un être humain civilisé, fussent absentes du cours élémentaire; il regrettait enfin que cet enseignement fût tout artificiel, et ne suivît nullement la marche naturelle par laquelle, instinctivement et si facilement, les tout petits enfants apprennent à parler, à marcher, à jouer.

UNE METHODE ORIGINALE

Ces constatations faites, notre modeste professeur, n'en resta pas là. Trouver les défauts d'une méthode c'est un commencement, mais cet avantage est plutôt négatif, car cette constatation permet la critique facile sans rien ajouter d'utile à l'enseignement. Dédaignant la critique qui aurait été injuste pour tant d'hommes honorables et dévoués, qui se sont imposé le dur labeur du professorat, notre professeur se mit à la recherche d'une méthode qui comblerait les vides des méthodes courantes; une méthode dont la marche suivrait le développement naturel de l'enfant; une méthode qui frapperait son intelligence non pas seulement par la mémoire, mais par tous les sens et toutes les facultés à la fois; une méthode qui développerait le cerveau tout entier d'une façon uniforme; une méthode qui ne ferait pas de savants pour les examens, mais qui donnerait à chacun des jeunes élèves les connaissances les plus utiles et les plus pratiques pour la vie entière; une méthode où l'élève apprendrait sans livres, comme en se jouant; l'enfant apprend mieux toute chose quand il se sent intéressé.

Enfin, le chercheur rêvait une méthode qui développerait parallèlement et simultanément l'esprit et le corps; la mémoire et le raisonnement; les connaissances pratiques et théoriques.

C'est à cette oeuvre essentiellement utile que le professeur Noel a consacré sa vie.

Quand le professeur Noël eut bien perfectionné sa méthode,il commença à la mettre en application pour en démontrer les avantages pratiques. Il avait tout combiné et rien oublié, excepté de faire de l'argent avec sa méthode. C'est alors que l'honorable T. Berthiaume vint s'associer au professeur Noel pour fonder cette école, qui porte aujourd'hui le nom de: "Ecole la "Presse".

Mettant à l'étude du problème qu'il s'était imposé, une patience inlassable aidée d'un bon sens à toute épreuve, le professeur Noël inventa une méthode aussi pratique qu'originale, aussi effective que simple. Ecole modèle qui donne aujourd'hui d'admirables résultats; école modèle qui ne ressemble à aucune autre et dont les succès croissants sont vraiment merveilleux.

UNE ECOLE DE DEBROUILLARDS

Savez-vous ce que c'est qu'un débrouillard?

C'est un homme qui connait au moins élémentairement ce qui est utile pour faire son chemin dans la vie, comme un bon citoyen qui a appris à se connaître lui-même et à connaître les êtres et les choses qui l'entourent; qui sait se tirer d'embarras partout et en toutes circonstances; qui possède assez de connaissances pratiques pour se débrouiller.

Voilà le débrouillard.

Il n'est ni craintif, ni fanfaron, ni savant, ni pédant; il ignore les dédales de sciences où s'égarent les savants, mais il est à son aise dans le monde où il vit; il connait ce qu'il est, ce qu'il veut, où il va; il distingue les trois règnes de la nature, et comprend leurs propriétés; il a appris de front les faits et les idées et il sait s'en servir.

Le débrouillard ne porte pas avec lui un bagage de mots vides enregistrés dans sa mémoire comme sur un cylindre de phonographe, mais il est prêt à toute éventualité.

Tels sont les élèves de l'"Ecole La Presse" : dès qu'on pénètre dans leurs classes, on est frappé par leur air de décision, leur maintien dégagé et sans gêne ; leur figure franche et ouverte. La vue d'un étranger ne les trouble pas : le recevoir, répondre à ses questions sans embarras, tout cela fait partie de l'éducation de ces petits débrouillards.

A l'Ecole La Presse on enseigne aux enfants d'abord à vivre à l'aise dans le monde ; leur école est un petit monde où chacun est au même rang, un monde où il n'y a pas de premier, pas de dernier ; un monde où chaque élève devient professeur à son tour. Les élèves prennent l'habitude de se lever, de se faire face l'un à l'autre, de se questionner... et tous savent montrer un esprit d'initiative très curieux surtout chez ceux d'un âge tendre.

Tout est original dans la méthode du professeur Noël: nous venons de mentionner un fait curieux : une école où chaque élève est maître à son tour. Ailleurs, l'élève prend un siège et le garde deux ou trois heures; s'il s'oublie à dire un mot, on le punit. A l'école "La Presse", les élèves sont toujours en mouvement et parlent à tour de rôle. De cette façon ils sont mieux physiquement et mentalement. Leur esprit prend des habitudes d'initiative, et le cerveau apprend si parfaitement que chaque élève se sent capable d'expliquer la leçon à ses compagnons.

"Autre fait curieux : dans les classes des méthodes courantes, une partie du temps est consacré à constater le travail fait à la maison, devoirs écrits ou leçons apprises par coeur. A l'école La "Presse", le travail fait à la maison est presque nul. Toute l'étude se fait dans la classe ainsi que les devoirs. La classe est une salle d'étude où le professeur et élèves travaillent ensemble, cherchent à comprendre ; la leçon finie et apprise, tous se font passer un examen impromptu sur le sujet. Quand un élève peut enseigner ce qu'il vient d'apprendre, on peut être sûr qu'il a bien compris et bien appris.

"Le cerveau d'un enfant de 7 à 15 ans n'est pas infatigable, et voilà pourquoi à l'école La "Presse", 4 heures de travail par jour sont jugés amplement suffisants ; aussi le devoir à la maison est-il complètement supprimé. "Si tu veux aller loin, ménage ta monture".

DETAILS D'ETUDE

La méthode Noël est encore plus étrange dans la manière d'enseigner chaque sujet d'étude, dans la disposition et le groupement de ces sujets.

Dans une école ordinaire on apprend d'abord les lettres, puis la lecture syllabique, la lecture courante, ensuite l'écriture. Suivent le catéchisme, la grammaire, l'histoire, la géographie, etc... et tout s'apprend dans les livres. A l'école la "Presse" l'enfant apprend d'abord des faits et des choses pratiques, puis il apprend à reconnaître ces faits par les mots parlés, ensuite par les mots représentés par des signes. Le professeur emploie une méthode naturelle qui a évidemment du bon sens. Quiconque veut bien se rendre compte comment l'enfant apprend à partir de l'âge de 1 an jusqu'à 5 ou 6 ans, comprendra aisément la méthode Noël qui ne fait que continuer la méthode instinctive.

L'enfant apprend d'abord à connaître par leur nom les objets qui l'entourent, et il agrandit peu à peu son cercle de faits connus et représentés par leur nom; en même temps il apprend à marcher, et plus tard à jouer.

La méthode Noel suit la même marche. Elle enseigne d'abord à l'enfant à se connaître soi-même, puis elle étend son cercle de connaissances par des cercles concentriques pouvant s'étendre à l'infini.

Au lieu d'aller chercher des idées abstraites, que l'enfant met dans sa mémoire sans comprendre, le professeur prend des faits que l'enfant peut voir, entendre, savoir.

La première leçon montre à l'élève à se connaître lui-même. C'était le principe du philosophe antique: "agnosce te ipsum". L'élève apprend à connaître la machine humaine, sa propre machine, celle qui lui sera encore la plus utile dans le monde.

Bientôt, il sait désigner chaque partie extérieure...combien d'écoliers de moins de 12 ans pourraient en faire autant?

Puis le squelette osseux est étudié avec le même soin. Un squelette est suspendu dans la classe pour cette démonstration et il est vraiment curieux d'assister à une telle leçon d'anatomie élémentaire. Un jeune élève se lève et demande à son compagnon:

—Combien avons-nous d'os à la cuisse?

—Un seul, répond l'autre, et du doigt il désigne sur le squelette l'os de la cuisse.

—Comment l'appelle-t-on?

—Le femur.

Ces petits bonhommes savent le nom, la forme et la position de tous les os du squelette humain.

Ensuite, ils passent aux viscères et à leurs fonctions.

Quand ils se connaissent très bien eux-mêmes, les élèves et leur professeur jettent la vue autour d'eux et ils aperçoivent du bois, du fer, du gaz, de l'air, etc., ils apprennent à reconnaître toutes ces choses, leurs propriétés, leur usage, et peu à peu leurs connaissances s'étendent dans

LES TROIS REGNES DE LA NATURE

Le règne animal, le règne végétal et le règne minéral.

Ils étudient les propriétés de la matière sous ces trois formes. Ils savent par exemple, qu'une éponge jouit des propriétés suivantes: l'élasticité, la compressibilité et l'impénétrabilité; ils démontrent au moyen de l'éponge même ces diverses propriétés; car chez eux toute leçon est démontrée et jamais récitée par coeur.

Quand ils ont appris la matière qui les entoure et qu'ils peuvent toucher de la main, les élèves de l'Ecole la "Presse", jettent les yeux plus loin et apprennent à connaître l'espace et font de la géographie, de la climatologie, et même de l'astronomie sans s'en douter. Grâce aux quatre coins de la classe, ils apprennent à s'orienter, savent où se lève le soleil; la mesure du temps; la formation des vents et des nuages; ils expliquent la neige, la pluie, le tonnerre et les éclairs; la forme de la terre, sa marche et celle des astres du firmament.

Qu'on le remarque bien: ces faits ne sont jamais récités, mais toujours démontrés. Pour expliquer la marche de la terre dans l'espace, l'enfant prend un appareil et fait marcher la terre autour du soleil; si on demande à l'enfant où est le nord, il le montre du doigt sans hésiter.

Les connaissances des élèves sont toujours positives, excepté toutefois dans l'enseignement du catéchisme où l'on se sert d'idées abstraites.

Le calcul sera long et bien heureux notre homme instruit s'il ne commet pas d'erreur. C'est qu'il a "appris" ses calculs simples, mais il ne les a pas compris.

L'édifice reposant sur les fondations, on s'attache à l'Ecole "La Presse", avec un soin jaloux à poser au préalable des fondements à toute épreuve. C'est pourquoi, dans les cours plus avancés, les élèves n'ont aucune difficulté pour se familiariser avec les problèmes les plus compliqués.

LA GEOGRAPHIE

La géographie ne se récite pas: elle se démontre sur la carte.

Un élève demande aux autres par exemple:

—Où êtes-vous?

—A Montréal.

—Où est Montréal?

—Au sud de la province de Québec.

—Si vous allez de Montréal à San Francisco, par où passez-vous?

Et la réponse, carte sous les yeux, est aussi vive que précise.

Les élèves éprouvent un véritable plaisir à faire sur une carte bien faite, des excursions à travers tous les pays du monde, reconnaissant au passage, les mers, les fleuves et les cités.

L'HISTOIRE

L'Histoire se montre au moyen de tableaux qui aident la mémoire en groupant les faits. Les élèves n'ont pas de livres sur la matière.

LA GRAMMAIRE

Grâce à la méthode de M. Auguste Charbonnier, Directeur de l'Ecole la "Presse", de Montréal, méthode absolument nouvelle, fruit de quarante années d'expérience, et, conséquence de la méthode Noël, les élèves, en quelques mois, apprennent parfaitement les verbes, les règles d'accord et de participe ; puis, par un procédé très ingénieux, très simple, très rapide, très intéressant et très facile, les appliquent avec une sûreté qui leur permet d'écrire rondement et sans fautes grammaticales, au cours de la deuxième année d'exercice. C'est ce qu'ont pu constater les personnes qui ont assisté à la démonstration pédagogique, donnée le 22 courant au soir, à l'Ecole la "Presse".

Avec la nouvelle méthode, les enfants font en cinq minutes le travail qu'ils mettraient au moins une heure à faire, en appliquant l'ancienne méthode.

Du reste, sur ce point, les élèves sont merveilleusement aidés par la série de Tableaux intitulés : "Roulettes grammaticales", oeuvre ingénieuse et pratique du professeur Auguste Charbonnier, ce modeste savant, depuis 28 ans, l'ami, le père dévoué de nos enfants et directeur actuel de l'école fondée par M. Alcide Noël,—un homme de génie—appuyé par l'honorable Treffle Berthiaume—un homme de bien auquel l'Ecole la Presse doit, ainsi qu'à son fils, M. Arthur Berthiaume, et à M. Lorenzo Prince et existence et le succès.

Voici un échantillon de la manière qu'on apprend la grammaire à cette institution :

Pour livre, les Roulettes comprenant 22 tableaux, dont l' "Arbre grammatical", divisé en deux Troncs qui représentent les "Familles :

A droite le Tronc Famille des Temps primitifs ; à gauche le tronc Famille des Modes.

1er Mode : Famille Indicatif : Huit enfants, 4 garçons—temps simples ; 4 Filles—temps composés.

Temps simples:

Présent—J'ai forme le composé Passé indéfini—eu, été, aimé fini, reçu, rendu.

Imparfait—J'avais forme le composé Pl. q. parfait—eu, été, aimé, fini, reçu, rendu.

Passé défini—J'eus forme le composé Passé antérieur—eu, été, aimé, fini, reçu, rendu.

Futur—J'aurai forme le composé Passé antérieur—eu, été, aimé fini, reçu, rendu.

Et ainsi pour les autres modes.

DES RESULTATS MERVEILLEUX

L'examen public qui a eu lieu, jeudi soir, à l'école "La Presse", a été une nouvelle révélation pour les spectateurs qui ont eu la bonne fortune d'y assister. Les élèves ont fait marcher l'assistance de surprise en surprise. Sans gêne, sans embarras, avec une assurance qui étonne, ils expliquent tour à tour, en petits hommes sûrs de leur affaire, les notions et les connaissances pratiques qui font la base de leur méthode d'étude.

Le résultat démontré est vraiment merveilleux. Les élèves expliquent tout, raisonnent et démontrent tout ce qu'ils savent, et ce qu'ils savent est indispensable à savoir pour l'homme qui veut réussir.

Tels sont les fruits de cette méthode originale. Ils sont visibles et tangibles pour tout homme de bon sens. Puissent-ils frapper un jour ceux qui dévouent leur vie à l'enseignement de l'enfant, et le professeur Noël aura trouvé une juste récompense de ses longs efforts et de ses patientes recherches. Pendant quinze ans il s'est attaché à l'étude de ce problème formidable de l'instruction primaire; il y mit toute son âme, et, comme tous les inventeurs, il s'oubliait lui-même, à tel point qu'il faillit échouer, à la veille du succès, faute de moyens. C'est alors que l'honorable T. Berthiaume—de si regretée mémoire—vit une bonne oeuvre à encourager, et offrit de s'associer au professeur.

Grâce à ce concours, la méthode du professeur a pu être mise à l'essai et ses résultats démontrés. Aujourd'hui, après bien des vicissitudes, des contre-temps, des malheurs même, les lauriers viennent couronner, et le génie patient qui fit la découverte d'une méthode nouvelle, originale, appelée à changer nos méthodes d'enseignement élémentaire, et la persévérance et le dévouement d'un collaborateur trop heureux de remettre l'oeuvre entre les mains de celui qui la fonda et qui, il y a cinq ans, se sentant terrassé par la maladie, n'hésita point à la lui confier.

Voici les noms des personnes invitées à la démonstration de jeudi dernier:

Sa Grandeur Monseigneur Bruchési, Sa Grandeur Monseigneur Forbes, Son Honneur le lieutenant-gouverneur, sir Wilfrid Laurier, sir Lomer Gouin, l'honorable juge C. E. Dorion, l'honorable Jérémie Décarie, sir Rodolphe Forget, l'honorable Boucher de La Bruère, l'honorable juge Archambeault, Son Honneur le maire Martin, M. l'abbé Louis-Alexandre Dubuc, curé de Saint-Jean-Baptiste; M. l'abbé Perrier, curé du Mile-End; M. l'abbé Lapalme, chapelain de l'école; M. Arthur Berthiaume, gérant-propriétaire de la "Presse"; les docteurs J. E. Dubé, N. Valin, A. Gagné, J. P. Gadbois, Alphonse Riopel, M. Georges Mayrand, M.P.P., et M. Oswald Mayrand; MM. Thomas Côté et Napoléon Hébert, contrôleurs; M. Joseph Tarte, de la "Patrie"; MM. Léopold Saint-Denis, Aug. Archambeault, Eugène Audet, Eugène Angers, Guy Couture, avocats; MM. Georges Brouillet, Papineau Couture, notaires; M. Georges Pujos, de la Cie Richelieu, et les parents des élèves.

M. Lorenzo Prince, gérant de la rédaction de la "Presse", a accepté l'invitation qui lui a été faite de présider cette très intéressante démonstration grammaticale.

ASILE DE LA PROVIDENCE

Les Dames de la Charité de l'Asile de la Providence, 369 rue Ste-Catherine Est, sont priées d'assister à une assemblée générale, lundi, le 26 du courant, à trois heures de l'après-midi.

Par ordre de la présidente, Mme Eugène Desmarais.

En employant le Sel de Table WINDSOR il est fait au CANADA

148 w

Mme HENRI PONTON, Montréal, GUERIE.

"Ma mère, dit-elle, m'avait fait essayer une foule de remèdes, mais je demeurais toujours dans le même état. Je toussais beaucoup, j'avais des points dans le dos, j'étais faible et perdais connaissance souvent."

"Quelques boîtes de PILULES ROUGES ont opéré un grand changement. J'avais augmenté de vingt livres et mes amies s'étonnaient de me voir si bien."

Mme HENRI PONTON

On a, depuis longtemps déjà, appelé l'époque présente "le siècle des anémiques", et, en effet, jamais on n'a vu autant de malades de cette terrible affection qui s'attaque surtout aux femmes.

Cet état maladif se présente sous les formes les plus diverses, variant à l'infini, suivant la constitution du malade, le milieu où il vit, son âge, ses antécédents, ses habitudes.

La plupart des causes de l'anémie sont : surmenage physique ou cérébral, excès de fatigue ou de plaisir, travail dans les ateliers, insuffisance d'alimentation, manque d'hygiène des habitations, agglomérations dans les villes, etc.; mais, comme ces causes sont inhérentes à notre état social et ne peuvent disparaître, on a cherché une foule de remèdes.

Que n'a-t-on pas essayé ?

Nous ne prétendons pas que les Pilules Rouges peuvent guérir toutes les maladies qui se déclarent chez les femmes, mais nous affirmons, en donnant à l'appui de notre assertion les certificats de milliers de femmes guéries, que les Pilules Rouges guérissent toutes les maladies ayant pour cause l'anémie ou qui peuvent atteindre les femmes en raison de leur état anémique.

Il ne faut pas oublier que l'anémie a surtout le grand danger d'exposer la femme aux attaques de toutes les maladies. L'on peut dire aussi que la plupart des maladies engendrent l'anémie. C'est ce qui explique les effets si divers du remède populaire, les Pilules Rouges.

Voici un exemple d'un cas d'anémie survenu à la suite d'une maladie grave et il peut être utile à toutes les jeunes personnes de le connaître :

"Ma mère avait essayé plusieurs médecins et m'avait donné une foule de remèdes pour me guérir d'une bronchite et d'une débilité générale survenues à la suite des fièvres typhoïdes, mais je restais toujours dans le même état. J'avais des points dans le dos et dans les côtés, je souffrais constamment de faiblesse et comme d'un vide à l'estomac ; j'avais des défaillances fréquentes et perdais connaissance. Tous mes membres faisaient mal et le mal de tête me faisait mourir. On me fit prendre des Pilules Rouges pour voir si ce remède aurait plus d'efficacité que les autres. Quelques boîtes opérèrent un grand changement et, au bout de quelques mois, j'étais complètement revenue à la santé et toutes mes connaissances étaient étonnées de me voir grasse et colorée quand auparavant j'étais si pâle et si maigre. J'avais augmenté de vingt livres.

Depuis que je suis mariée, j'ai pris encore des Pilules Rouges pour rétablir les forces que la famille et mes occupations avaient diminuées et j'en ai obtenu les meilleurs effets."—Mme Henri Ponton, 27 ave Marie-Louise, Montréal.

CONSULTATIONS GRATUITES. —Le Docteur E. Simard, qui a passé près de trois années en Europe, à étudier les maladies des femmes, sous la direction des célèbres docteurs spécialistes Capelle et DeVos, est maintenant de retour et continuera à donner des consultations au No 274 rue Saint-Denis. Comme par le passé, ces consultations se donneront tous les jours, dimanche excepté, de 9 heures du matin à 8 heures du soir, et seront absolument gratuites.

L'expérience acquise par le Dr Simard, durant son séjour en Europe, est une sérieuse garantie de succès; nous espérons donc que toutes les femmes qui souffrent sauront profiter des avantages que nous mettons à leur disposition, en venant le consulter: celles qui en seraient empêchées peuvent lui écrire en lui donnant une description complète de leur maladie et elles recevront des conseils qui leur seront de la plus haute utilité.

AVIS IMPORTANT.—Les Pilules Rouges pour Femmes Pâles et Faibles sont en vente chez tous les marchands de remèdes, au prix de 50c la boîte ou six boîtes pour $2.50; elles ne sont jamais vendues autrement qu'en boîtes de 50 pilules, jamais au cent; elles portent à un bout de chaque boîte la signature de la CIE CHIMIQUE FANCO-AMERICAINE, et un numéro de contrôle. Nous engageons notre nombreuse clientèle à refuser toute SUBSTITUTION. Lorsque vous demandez les Pilules Rouges, n'acceptez jamais un autre produit supposé aussi bon. REFUSEZ CATEGORIQUEMENT. Défiez-vous aussi des COLPORTEURS; les Pilules Rouges ne sont jamais vendues de porte en porte. Rappelez-vous que les PILULES ROUGES sont la grande SPECIALITE pour la femme, qui guérit tous les jours un grand nombre de personnes, ET QUI VOUS GUERIRA AUSSI.

Si vous ne pouvez vous procurer, dans votre localité, les véritables PILULES ROUGES, pour Femmes Pâles et Faibles, ECRIVEZ-NOUS, nous vous les ferons parvenir FRANCO.

Adressez toute correspondance : COMPAGNIE CHIMIQUE FRANCO-AMERICAINE (Limitée), 274 rue Saint-Denis, Montréal.

SIROP CALMANT

"Quel bonheur", dit la jeune maman, "grâce au bon SIROP du Dr CODERRE j'ai, bien des fois, soulagé mes enfants de douleurs d'intestins, de douleurs d'estomac, de souffrances de la dentition, etc., et je considère que c'est le meilleur dont une mère puisse se servir." — Mme FELIX COMEAU, 165 avenue Gaulin, Woonsocket, R.-I.

MERES, insistez auprès de votre marchand pour qu'il vous donne le SIROP du Dr CODERRE et n'en acceptez jamais d'autre. Evitez les imitations.

Le SIROP du Dr CODERRE est vendu par tous les marchands de remèdes. Prix 25c la bouteille. 139—s—n

Voici les Paquets Lantic

La Boule Rouge sur chaque paquet est la "Marque de Qualité"

Hermétiquement fermés à l'abri de l'humidité et des impuretés.

Pas de danger de les renverser, pas de perte ; coupez tout simplement un coin du carton et laissez couler le sucre.

** Vendu en cartons cachetés de 2 et 5 lbs Poids Garantis.*

Le sucre granulé Lantic se vend aussi par *100* lbs en sacs de jute avec une doublure en coton d'un blanc pur--et en sacs de coton blanc de *10* et *20* lbs. Voyez la Boule Rouge sur chaque sac.

Poids Garanti.

Sucre en poudre d'une pureté absolue--le sucre pour les fruits et les céréales.

Les cartons sont munis à l'intérieur d'un sac ciré à l'épreuve de l'humidité. Ce qui empêche le sucre de prendre en pain.

Vendu en cartons cachetés de 2 lbs Poids Garanti.

Sucre à glacer Lantic, moulu très fin, pour bonbons, glaçages et gâteaux.

Sucre absolument pur, avec à l'intérieur un sac ciré à l'épreuve de l'humidité, ce qui empêche le sucre de prendre en pain.

Vendu en cartons cachetés de 1 lb Poids Garanti.

Les *Sucres Lantic*, sont raffinés exclusivement avec du Sucre de Canne Pur. Aucune main ne touche le sucre de la raffinerie à votre dépense.

Achetez-les en paquets d'origine, et voyez la Boule Rouge Lantic sur chaque paquet. 3

Atlantic Sugar Refineries Limited

MONTREAL, QUE. ST. JOHN, N. B.

LETTRE DE LONDRES

LA REVOLUTION EST IMMINENTE EN ALLEMAGNE

Le règlement des comptes sera terrible pour les Hohenzollern arrogants.

CE QU'A FAIT L'ANGLETERRE

(Du corr. régulier de la PRESSE)

Londres, 5 avril—La France a préparé avec une énergie farouche toutes ses forces vives en vue d'une avance formidable au printemps. Jamais l'âme de ce peuple incomparable n'a vibré d'un plus pur patriotisme. n'a été prête aux sacrifices les plus douloureux pour sauver non seulement la patrie, mais la liberté elle-même. Plus de deux millions et demi d'hommes sont déjà sur la ligne du feu, et un million et demi de réserves les suivent de près pour combler les vides creusés par la mitraille des Boches. L'artillerie de tout calibre a été fortement augmentée. Les fameux canons 75 sont meilleurs et plus nombreux que jamais. La lourde artillerie et les mitrailleuses légères, qui manquaient au début, sont maintenant distribuées en abondance dans tous les corps d'armée. Des dizaines de mille voitures automobiles vont faciliter l'avance rapide dès que la ligne ennemie sera percée quelque part. Les trains de siège sont au grand complet, et les ponts pour traverser le Rhin et autres rivières sont prêts, en sections, avec leurs corps d'ingénieurs pour les mettre en place.

L'ANGLETERRE A-T-ELLE FAIT TOUT CE QU'ELLE POUVAIT ?

Mais l'Angleterre a-t-elle fait tout ce qu'elle devait faire pour seconder largement le puissant effort de la France ? Voilà ce que le peuple anglais commence à se demander avec inquiétude. Un des journaux les plus importants de Londres, l' "Observer", se faisait, dernièrement, l'écho des craintes et des réflexions que la situation générale inspire. Je ne saurais mieux faire que de vous citer les passages essentiels de cet article, pour vous renseigner sur ce qu'on dit et ce qu'on pense en Angleterre en ce moment :—

"Cette semaine dernière fait époque dans le progrès de la Grande Alliance, et nous vaut à nous de cuisants serrements de coeur. La Russie a mis fin à tous les doutes pessimistes. Les Hapsbourg entendent déjà les coups frappés à la porte."

De bien des manières, notre action a été splendide Mais nous n'avons pas fait assez. Nous sommes en retard dans ce que nous comptions faire. Pour l'empire britannique, un succès complet et une paix durable sont plus essentiels que pour aucun autre des belligérants. Au milieu de cette lutte qui règlera les bases de la société et les relations internationales pour un siècle, c'est au gouvernement anglais qu'il importe surtout d'organiser la plénitude de la victoire, et de concentrer toutes ses énergies non seulement sur les moyens d'assurer cette victoire finale, mais encore d'abréger la durée de la guerre.

"S'il nous faut plus d'hommes—et il en faut—que des mesures publiques soient prises sous la responsabilité ministérielle pour les obtenir. Il faut mettre fin au système des affiches, des cajoleries et des pressions obsédantes. Les ministres ont reculé devant la tâche d'éclairer résolument la nation et de faire entendre raison aux ouvriers. Il est temps que ces choses soient faites comme parties intégrales de notre organisation de guerre. Maintenant que la Grande Alliance tient la victoire finale dans ses mains, notre pays en est encore à se mettre à la hauteur de ses alliés. L'avance du Grand-Duc et l'organisation toute prête de la France mettent le premier ministre et le gouvernement dans l'obligation de prendre, une fois pour toutes, les mesures nécessaires pour abréger la guerre.

IL FAUT 2,000,000 D'ANGLAIS AU FRONT

"Nous sommes encore d'opinion que les méthodes intermittentes, décousues, et enfantines employées pour obtenir des recrues sont, à cette période de la guerre, une indignité publique et une grave erreur nationale. Nous croyons que rien moins que l'établissement d'un Registre National de tous les hommes en état de porter les armes ne pourra résoudre les difficultés ouvrières, et faire comprendre à notre démocratie les réalités de la situation. Les hommes qui travaillent dans les ateliers ou autres positions sauraient alors, comme ils devraient tous le savoir, qu'ils sont tous enrôlés dans le service actif, tout comme les hommes qui sont au front, et qu'on les a choisis pour travailler dans les ateliers afin de rendre possible la rude besogne qui s'accomplit dans les tranchées. De plus nous croyons, et en cela nous avons avec nous des militaires d'expérience, que si nous voulons réellement faire la part qui nous incombe pour résoudre les problèmes militaires de l'ouest, nous devrions décider une fois pour toutes de placer deux millions d'hommes sur la ligne du feu et de maintenir cette armée toujours au complet.

LENTS A AGIR, MAIS TENACES

Le gouvernement a sauvé la situation financière de l'empire par son action énergique des premiers jours de la guerre; mais il négligea de compléter son oeuvre en assurant également le pain de l'ouvrier. C'est ce qui a fait naître chez ceux-ci un sentiment d'irritation quand ils ont vu les spéculateurs faire monter le prix du blé hors de toute proportion. Les agitateurs—il y en a toujours—ont lancé le cri que le ministre s'était tout d'abord soucié des intérêts des capitalistes et avait oublié ceux des ouvriers. Or, l'irritation des ouvriers, l'augmentation du prix du pain et autres produits alimentaires, et la croyance générale en des profits fabuleux (vrais ou faux) réalisés par les fournisseurs du War Office, ont précipité une demande générale pour une revision des salaires. De là les grèves dont l'écho a dû parvenir jusqu'à vous. Les mesures prises par le gouvernement auront-elles l'effet désiré ? Souhaitons-le, car il serait pénible pour l'amour-propre britannique, et dangereux peut-être pour ses intérêts, si la victoire finale allait être gagnée surtout par la Russie et la France, faiblement aidées par l'Angleterre. Un ralentissement dans l'effort du pays serait également une trahison envers les braves Tommies qui depuis Mons combattent comme des héros.

C'est la caractéristique des Anglais d'être lents à agir, mais une fois en mouvement, on sait qu'ils vont jusqu'au bout.

INQUIETUDES ALLEMANDES

Si les Anglais ont quelques reproches à adresser à leur gouvernement, quels griefs sérieux n'ont pas les Allemands contre le Kaiser et ses ministres, et toute la clique militariste prussienne! La censure allemande est sévère; cependant elle est humaine et ne peut lire tout ce qui s'écrit dans les milliers de journaux germaniques. Or un article paru dans la "Borsen Halle", l'organe officiel de la Bourse de Berlin, numéro du 6 mars, a causé toute une commotion dans les sphères ministérielles. L'édition entière fut supprimée, reprise chez les marchands de journaux, dans les cafés et chez les abonnés. Mais les numéros expédiés à l'étranger n'ont pu être repris, et c'est ainsi que nous connaissons l'existence de cet article symptomatique de ce qui mijote dans les cerveaux des financiers teutons. En voici les principaux passages :

"Les sommes qu'il faudra prélever pour couvrir les emprunts de guerre et subvenir aux besoins des invalides, des veuves et des orphelins, se monteront à au moins deux milliards de marks annuellement (500 millions de piastres). Le dommage infligé à notre fortune nationale est déjà incalculable, et nous sommes encore bien loin de la fin. Nos marchés de l'Est sont pris par le Japon, et ceux de l'Amérique du Sud sont aux mains des Américains. L'Allemagne même victorieuse, mais aux ressources affaiblies, pourra-t-elle supporter ces lourds fardeaux? La chose est douteuse. Il ne faut pas oublier que l'ouvrier allemand qui s'enrôla sous les drapeaux avec enthousiasme en août dernier, perdra son enthousiasme devant la situation créée pendant son absence, quand il retournera à son emploi, et trouvera ses gages réduits, le coût de la vie augmenté, et qu'il sera obligé de prendre sa part des lourdes taxes qui seront imposées de tous côtés."

LA PIRE DESILLUSION

Voici maintenant qui est plus fort encore. Un des récents numéros du "Der Tag" de Berlin contient l'article suivant, par lequel un teuton exhale sa mauvaise humeur et son désappointement :

"Nous avons été déçus dans tant de nos espoirs! Nous comptions que toutes les Indes se soulèveraient au premier son du canon en Europe, mais hélas, des milliers et des dizaines de milliers d'Indiens sont en ce moment à nous combattre à côté des Anglais. Nous croyions que l'empire britannique croulerait en pièces, mais les Dominions d'outre-mer se sont ralliés à la mère-patrie comme jamais ils ne l'avaient fait jusqu'ici. Nous comptions sur une révolte heureuse en Afrique-Sud, et nous n'avons vu qu'un misérable fiasco. Nous comptions sur des troubles en Irlande, mais voici que les Irlandais envoient les meilleurs soldats contre nous sur le continent. Nous croyions que le parti de la paix à tout prix était tout puissant en Angleterre, mais ces pacifistes se sont évanouis dans l'enthousiasme général pour la guerre contre l'Allemagne. Nous estimions que l'Angleterre était dégénérée et incapable de devenir un facteur sérieux dans la guerre, mais voilà qu'elle se révèle notre ennemie la plus dangereuse. Il en est de même pour la France et la Russie. Nous croyions que la France était corrompue et qu'elle avait perdu tout sentiment de solidarité nationale, mais nous découvrons que les Français sont des antagonistes militaires formidables. Nous croyions que la Russie était incompétente, et le peuple trop amèrement mécontent pour se battre pour le gouvernement russe; et nous étions convaincus qu'elle disparaîtrait bientôt comme grande puissance militaire. Mais la Russie a mobilisé ses millions avec rapidité et très facilement; le peuple est plein d'enthousiasme, et elle s'est révélée irrésistible dans sa force. Ceux qui nous ont fait commettre toutes ces erreurs, tous ces faux calculs, tous ces malentendus grotesques concernant nos voisins et leurs affaires ont à supporter le poids d'une lourde responsabilité devant le peuple."

LE GRAND REGLEMENT DES COMPTES

Mais voilà que les vainqueurs, ce ne seront pas eux, mais ces peuples qu'ils devaient réduire à l'esclavage. Les indemnités colossales, ce ne seront pas eux qui les recevront, mais eux qui auront à les payer. Les annexions ne seront pas faites au profit du **Vaterland**, mais à son détriment. Toutes les provinces arrachées aux peuples voisins vont revenir à leurs patries d'origine: l'Alsace-Lorraine à la France, le Schleswig-Holstein au Danemark, la Pologne à l'ancien royaume de Pologne. Ces peuples balkaniques que les diplomates de la Wilhelmstrasse et de la Ballplatz s'étaient partagés entre eux, voilà qu'ils sortiront grandis de la fournaise, et leurs oppresseurs réduits à l'impuissance. Et tous les peuples de la terre, sans exception, au lieu de venir, tout tremblants, rendre hommage au **War-Lord suprême**, voilà qu'ils accableront la nation allemande de tout leur mépris et de toute leur haine. Au lieu de **Deutschland uber Alles**, ce sera **Deutschland unter Alles, l'Allemagne au-dessous de tous!**

Croit-on que toutes ces choses se passeront dans une atmosphère paisible à Berlin et dans toute l'étendue de l'empire allemand? Non, de même que cette guerre est la plus monstrueuse qui ait ensanglanté le monde, de même le règlement de compte que le peuple exigera de ses maîtres sera le plus formidable qu'une famille impériale et une caste orgueilleuse auront eu à subir jusqu'ici.

ALEX. CLEMENT.

Léominster, Mass., 23.—M. et Mme Henri Martin, de Biddeford, Maine, sont actuellement en voyage de noces chez la soeur de M. Martin, Mme Geo. J. Cadran, rue Third.

La nouvelle gare centrale dont le Pacifique Canadien va commencer la construction à Québec, cet été. Il est à noter que l'on a changé le premier plan afin d'adopter une architecture qui soit en harmonie avec le caractère général de la vieille capitale.

SAINT-JOVITE PERD UN CITOYEN INTEGRE

(Spécial à la PRESSE)

M. L. O. Blondin.

Saint-Jovite, 24. — Un des plus anciens citoyens de cette paroisse vient de disparaître, en la personne de M. Odilon Blondin, notaire, décédé à l'âge de 72 ans et 6 mois. Le défunt était natif de Sainte - Sholastique et vint de bonne heure s'établir à Saint-Jovite où il laisse les meilleurs souvenirs, non seulement comme légiste, mais comme citoyen intègre, homme affable et possédant toutes les qualités désirables pour le rendre cher à tous ceux qui l'ont connu.

Les funérailles ont été des plus imposantes; le service a été chanté par Mgr S. J. Duimet, assisté de M. l'abbé Pion, curé de La Conception et de M. l'abbé D. Guay, curé de Bréboeuf, comme diacre et sous-diacre. Un choeur puissant a chanté la messe mortuaire, harmonisée et M. Despost a chanté avec âme les adieux de Shubert.

Les porteurs étaient : MM. Léandre Charette, Noël Filion, Casimir Boivin, Linière Grégoire, Alfred Lalonde et Jules Boivin.

Le défunt laisse une femme et deux filles : Miles Malvina et Gertrude.

MARLBORO, MASS.

Marlboro, Mass., 24.—L'équipe de baseball de l'école Supérieure de notre ville, a joué sa première partie de la saison, samedi dernier, avec l'équipe de l'école de Waltham, en cette dernière ville. Nos jeunes écoliers ont subi une écrasante défaite par un score de 13 à 1. 5 jeunes canadiens font partie de l'équipe de notre école. Ori Péloquin, Benj. Lafrance, Geo. Demers, Léonidas Martel et Albert Muir.

—Cyprien Martin, autrefois échevin du quartier 4 de cette ville, et, depuis deux ans, propriétaire d'une charcuterie à Chicopee Falls, Mass., a passé la fête des patriotes, en cette ville.

—Lundi matin, a été célébré à l'église catholique de Northboro, le mariage de Arthur Boucher, de cette ville, à Mlle Catherine Merath. Servaient de témoins, Lévi Picard, de Northboro, et Mlle Eugène Boucher, soeur du marié, de cette ville. Après la messe nuptiale, il y eut réception chez les parents de la mariée. A leur retour, les époux éliront domicile chez les parents du marié, rue Washington.

COURRIER DE FRASERVILLE

(Du correspondant de la PRESSE)

Fraserville, 24.—Mardi, le 11 mai prochain, dans la salle Dubé, sera donné un grand euchre. Ce euchre est organisé par les membres du choeur de chant au profit d'une oeuvre paroissiale. Un comité d'organisation a été fourni et l'on se propose de donner le plus beau euchre de la saison.

—Une quête faite par les Frères des Ecoles Chrétiennes, dans les collèges de la ville au profit des écoles d'Ontario, a rapporté la somme de $11.22.

—La récolte du sucre d'érable bat son plein. Avec les gelées que nous avons eues ces jours derniers, les érables devront couler en abondance si le soleil fait sa partie.

—M. Arthur Pelletier, marchand de cette ville, vient d'ouvrir un garage d'automobile.

—Le conseil de ville a siégé pour faire la première lecture d'un règlement apportant certains amendements aux règlements des taxes et licences.

La cour de Magistrat a siégé sous la présidence de l'hon. Jules P. Corriveau.

—Les travaux à l'église Saint-Patrice sont poussés avec beaucoup de célérité. Déjà les confessionnaux sont en place, l'agrandissement de l'orgue est presque terminé. La voûte du choeur a reçu deux couches de peinture. Bref avant peu, notre temple paraîtra avec avantage.

—On nous apprend que sous peu la compagnie de pulpe Warren fera construire un pont sur chevalets destiné à transporter la pulpe. Cette construction s'élèvera au-dessus de la rivière pour aboutir sur le côté opposé à une voie d'évitement du chemin de fer qui sera aussi construite.

—La râfle de la jolie nappe à thé donnée si généreusement par madame Eurise Lapointe pour l'oeuvre de l'aide à la France, a rapporté la jolie somme de $29.00. Le tirage a eu lieu lundi et madame Stein a été l'heureuse gagnante.

—Lundi a eu lieu en l'église Saint-Patrice, le mariage de M. A. S. Riverin, télégraphiste de cette ville avec Mlle Clara Meunier, aussi de cette ville.

Ouvert le Soir

N. S. Valiquette LIMITEE

471-477 RUE STE-CATHERINE EST

Ouvert le Soir

DEUX VALEURS A $20.00

INSURPASSABLES COMME PRIX ET QUALITE

Set de Salle à Dîner 7 Morceaux

Fait en orme canadien d'un fini chêne doré le plus beau. Buffet, 46 pouces de longueur, surmonté d'un beau miroir. Table, 44 pouces de diamètre, avec trois panneaux supplémentaires. Cinq chaises très fortes et très apparentes avec siège en cuir. Sept morceaux . . $20.00

$20.00 Pour le BUREAU, LE LAVEMAIN, LIT EMAILLE BLANC, UNE CHAISE ET BERCEUSE $20.00

Tout juste l'article pour la chambre de la bonne ou pour meubler les chambres à coucher de la maison de campagne. Bureau à 3 tiroirs avec miroir biseauté, lavemain pour assortir. Chaise et berceuse de chambre très solides et un lit en fer émaillé blanc avec traverses en cuivre au-dessus. Les meubles sont finis teinte chêne doré. Complet pour $20.00

VENEZ LUNDI Pour VOITURES D'ENFANTS

Soixante-quatre voitures d'enfants et petits carrosses modèles 1915 seront en vente lundi aux prix spéciaux d'échantillons. Prenez avec vous le bébé et achetez-lui une voiture mieux que celle que vous avez vue à un prix moindre que vous le pensiez.

Carrosses Anglais $19.00

Une beauté, fini bleu foncé, rembourré avec imitation de cuir de belle qualité. Valeur courante $28.00

Carrosse ajustable avec garde-soleil en imitation de cuir $4.75

Valeur de $38. pour $29.00

Magnifique carrosse émaillé blanc, corps de la voiture fini de panneaux en bois avec garde-soleil en osier. Rembourré en corduroy crême, Echantillon, seulement $29.00

Notre Poêle en Acier "Beauté" $21.98

A toutes les apparences d'un poêle de $35. Joliment nickelé. Grille pour bois et charbon. Magnifique réchaud, dessus à six ronds. Tablettes d'extension. Notre spécial $21.98

$19.98 Achètent ce Magnifique Poêle Lundi

Fini mat avec tablette, ronds à cafetières, la base, les pattes nickelées, 6 ronds, No 8.Valeur $29. Lundi . . $19.98

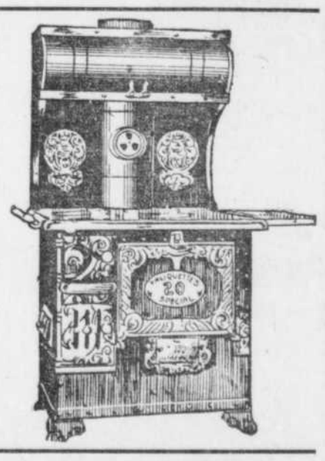

Avez-vous Vu notre Glacière à $5.98

Bois dur, fini chêne doré, intérieur galvanisé, 40 pcs de haut, 26 pcs de large. Prix. $5.98

Demandez à voir notre spécial émaillé blanc, avec une tablette dans la chambre aux aliments, à. . . . $9.59

Deux Tablettes Email Spécial $13.58

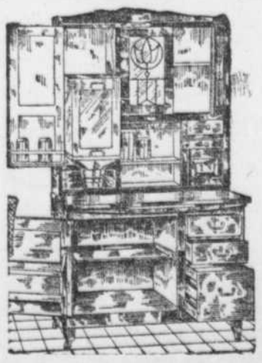

Glacière d'une Grandeur Extraordinaire pour $8.89

45 pouces de haut, 32 pouces de large, 20 pouces de profondeur. Contenant 50 lbs de lace. Grande chambre aux aliments. Achetez-en une lundi. . . . . pour. $8.89

Trois Tablettes Email Spécial $15.98

Cabinet de Cuisine pour la Vente de Lundi

Cabinet émaillé blanc en acier. Rég. $60.00 pour $42.50. Cabinets en chêne. Rég. $47.00 pour $33.00,. Cabinets spéciaux. Rég. $42.50 pour $32.75 et $26.00. Cabinets pour $19.50 et $23.00. Cabinets pour $17.98 et notre Cabinet Spécial Combiné. Rég. $22.50 pour $16.98.

N. G. VALIQUETTE LIMITED, 477 Ste-Catherine E.

McClary's Champion

Poêle à Gaz Interchangeable

Fait spécialement pour servir en toute saison. Brûle du charbon ou du gaz. L'idéal là où l'espace est limité. Voyez le vendeur du McClary.

535

En Vente chez les Meilleurs Marchands de Poêles à Montréal

"J'ai eu des Jumeaux"

MME ODILON CLOUTIER, 290a rue Maisonneuve, Montréal.

et j'étais restée d'une faiblesse désespérante, au point que je ne pouvais rien faire, et si vous saviez quel trouble c'est pour une mère que de prendre soin de deux bébés. La naissance d'un troisième enfant n'a fait qu'augmenter cette faiblesse. Je perdis tout appétit, mes forces s'en allaient. J'ai résolu d'acheter du VIN ST-MICHEL. J'en pris quatre bouteilles et aujourd'hui je me sens une femme forte, le courage m'est revenu et l'appétit aussi. Je vaque à toutes mes occupations sans fatigue. Je suis bien portante et mon bébé est vigoureux et pèse seize livres. Je ne saurais trop recommander aux mères qui souffrent de faiblesse de prendre au plus tôt du Vin St-Michel. C'est le tonique par excellence."

Voilà ce qu'écrit une brave mère, Mme. Odilon Cloutier. VOUS pourrez recouvrer vos forces perdues tout aussi rapidement et aussi facilement en prenant du VIN ST-MICHEL. Il rend à l'organisme épuisé cette sensation de bien-être résultant d'une santé parfaite ; il réveille l'appétit, stimule l'ambition. Il est délicieux—un verre vous transforme littéralement. En vente partout. Esssayez-le AUJOURD'HUI.

Seuls Agents : BOIVIN, WILSON & CIE, LIMITEE, Montréal.

EASTERN DRUG CO, BOSTON, MASS. Agents pour les Etats Unis.

(7)

Agents demandés dans chaque paroisse avec un capital de $15.00.

Le laveur par le vide **"NELSON"**

FAIT AU CANADA.

Le seul qui lave réellement par l'air comprimé et la succion, et qui REMPLACE avec AVANTAGE la machine à laver

Le plus nouveau, le plus perfectionné et le plus rapide de tous les laveurs, fait un travail supérieur aux moulins à laver, quel qu'en soit le prix.

Demandez-le à votre marchand, ou adressez-vous à DUPUIS FRERES ou au bureau de la compagnie.

TEL. EST 5719

OFFRE SPECIALE AUX PERSONNES ELOIGNEES DE LA VILLE

Envoyez-nous $1.50 en bons de poste ou lettres enregistrées, et nous vous expédierons à votre bureau de poste, n'importe où en Canada, le laveur par le vide "Nelson" sans autres frais.

CANADIAN UTILITIES CO., REG'D.
182 Sainte-Catherine Est MONTREAL.

Essayez-le à notre Risque

Chaque bouteille est garantie. Votre marchand vous dira: "Votre argent vous sera remis si vous n'en êtes pas satisfait". Suivez le mode d'emploi sur la bouteille. Essayez-le une fois et vous l'emploirez toujours. Des milliers et des milliers de ménagères le recommanderont.

O-Cedar Polish

FAIT AU CANADA

Faites paraître vos meubles comme s'ils étaient neufs et conservez-leur cette apparence. Servez-vous-en pour vos meubles, vos planchers finis, votre piano, votre automobile, etc. Donne un lustre durable dur, pas gommeux, ne collant pas et ne ramassant pas la poussière, nettoie et polit en même temps.

DE 25c A $3 CHEZ VOTRE MARCHAND

CHANNELL Chemical Co. Ltd.,
369 Sorauren Avenue, Toronto

Mlle O-Cedar et son poli.

Faites l'Essai des PERRIN'S British Navy Biscuits

ENREGISTRES

En vente chez votre épicier.

La Nourriture qui Convient à votre Bébé

Si vous songiez à essayer le lait de vache, vous auriez à faire face à nombre d'ennuis. Il faudrait vous procurer du lait de bonne qualité, provenant de vaches saines, manipulé avec une propreté scrupuleuse et livré entièrement frais. Il vous faudrait modifier et préparer le lait avec soin, sous la surveillance d'un médecin, pour qu'il soit facile à digérer et nourrissant. Pouvez-vous faire tout ce qui doit être fait?

Dans certains pâturages magnifiques de la Vieille Angleterre, se trouvent de splendides troupeaux de vaches, et tout près, dans un endroit idéal, se trouvent les laboratoires modèles 'Allenburys.' Aussitôt que les vaches ont été traites le lait est préparé et modifié avec une précision scientifique, d'après la plus récente expérience médicale, de façon à produire la Nourriture Idéale pour le Bébé.

La Nourriture Lactée 'Allenburys' No 1 est exactement ce qui convient à votre jeune bébé. Du lait de vache riche, exempt de germes, frais, préparé et modifié de façon à ce qu'il soit pratiquement identique au lait de la mère en santé. Le bébé le plus délicat peut le digérer et être nourri de façon à profiter. Tout ce que vous pourriez désirer et faire a été fait pour vous—vous n'avez qu'à ajouter de l'eau bouillante.

Quand le lait de vache, avec tous ses inconvénients quant à la pureté et à la préparation, vous est conseillé, rappelez-vous

'Allenburys' Foods

Nourriture Lactée No 1. Depuis la naissance jusqu'à 3 mois.
Nourriture Lactée No 2. De 3 à 6 mois.
Nourriture Mallée No 3. A partir de 6 mois.

Le système progressif le plus rationnel pour nourrir le bébé.

UNE BROCHURE GRATUITE pour chaque mère.

The Allen & Hanburys Co., Limited, Toronto.

58

MADAME MARIE

DERMATOLOGISTE EXPERTE.

TRAITEMENT DE LA FIGURE ET MASSAGES.

373 CHEMIN STE-CATHERINE

TEL. ROCKLAND 182. OUTREMONT.

PRODUITS DE BEAUTE.

ENLEVEMENT DES POILS FOLLETS.

LE MEILLEUR REMEDE AU MONDE POUR LES REINS

"Fruit-a-tives" a prouvé sa valeur dans des milliers de cas.

RECORD MERVEILLEUX D'UNE GUERISON MERVEILLEUSE

Le seul remède qui agisse sur les trois organes qui contribuent à la formation de l'acide urique dans le sang.

Beaucoup de gens ne se rendent pas compte que la peau est l'un des trois grands éliminateurs des matières de rebut du corps. De fait, la peau débarrasse l'organisme d'une plus grande quantité d'urée (ou matière de rebut) que les reins. Lorsqu'il y a maladie de reins, douleur dorsale et urine acide, ce n'est pas la faute des reins, mais il faut s'en prendre à l'action de la peau ou à la constipation.

"Fruit-a-tives" guérit les reins faibles, sensibles, endoloris, non seulement parce qu'il renforce ces organes, mais aussi parce que "Fruit-a-tives" ouvre les intestins, adoucit l'estomac et stimule l'action de la peau.

"Fruit-a-tives" est vendu chez tous les marchands à 50c la boîte, 6 pour $2.50; grandeur d'essai 25c, ou il est envoyé franco sur réception du prix par Fruit-a-tives Limited, Ottawa. y

POILS FOLLETS

taches et verrues enlevés pour toujours par le Traitement Electrolise sans douleur, aussi enlevés instantanément par le Blanc de Perle des Orientaux. Prix $1.00 par la poste. Toutes consultations et correspondances strictement privées.

Mme GEORGE TUCKER,
33 rue Sherbrooke-Est.

PLUS de PASSION POUR LE TABAC

Arthur Krouse est un chauffeur de locomotive qui a fait usage de tabac depuis qu'il était garçonnet. Il y a deux ans, il commença à ressentir les atteintes du mal. Sa mémoire s'affaiblissait beaucoup et sa vue l'ennuyait fort. Il essaya vainement de se débarrasser de cette habitude jusqu'au jour où un certain livre lui tomba sous la main. Il est maintenant débarrassé du joug de l'habitude du tabac et sa santé s'améliore merveilleusement. Toute personne désirant lire cette brochurette peut l'avoir absolument gratis en écrivant à Edward J. Woods, 629 A.A., Station E, New York City. Cette brochurette écrite en français vous enseigne comment vous débarrasser en trois jours de l'habitude de fumer, mâcher ou priser le tabac.

FOURRURES

Ordonner vos fourrures durant l'été, c'est profiter du bas prix du marché à Fourrures.

Il est sage de faire réparer vos fourrures avant de les emmagasiner.

Emmagasinage de fourrures dans des conditions exceptionnelles.

Wilfrid Clermont
LIMITEE
300 rue Saint-Denis.

LAIT DES DAMES CREOLES

Préparé spécialement pour blanchir et velouter la peau.

Importé d'Europe par le célèbre specialiste Dr Pinard et avantageusement connu par les Dames Créoles, réputées les plus belles femmes du monde.

Cette préparation enlève aussi les boutons à tête noire, prévient les rides, enlève les poils follets et est un puissant tonique contre toutes les maladies de la peau.

Envoyez 12c pour échantillon, adresse:

Dr PINARD, 651 rue St-Denis.

CHIPWA purificateur du sang, composé de racines sauvages, pour toute maladie. Consultation gratuite et 10c pour échantillon, de Mme L. Royer, Manchester, N. H., et 1306A rue Wellington, Montréal, P. Q. Agents demandés. 24-s-n A

CAPSULES AMBROI

VOIES URINAIRES ET MALADIES INTERNES

SOULAGEMENT IMMEDIAT ET GUERISON RAPIDE

DEMANDEZ DANS TOUTES LES PHARMACIES

EN GROS ROBIN & CIE MONTREAL.

REFUSEZ LES CONTREFAÇONS

57—1-M-s-n

FEDERATION NATIONALE

SAINT-JEAN-BAPTISTE.

MESSE ET FETE DE MAI

Dimanche en huit, le 2 mai, aura lieu en la chapelle de Notre-Dame de Lourdes, à 10 heures, la messe annuelle de la Fédération. Le sermon sera prononcé par monsieur l'abbé Chartier.

Le soir, à huit heures, au Monument National, grande séance littéraire et musicale. M. Armand Lavergne donnera la conférence. Mme E. A. Desmarais a bien voulu se charger de la direction de la partie musicale et artistique, ainsi que du chant à la messe.

Nous ferons connaître le programme de cette fête samedi prochain.

Les membres des oeuvres fédérées et les membres du comité sont priés de se munir de billets pour la messe et la séance. Les abonnés de la Bonne Parole ont droit d'assister aux fêtes de la fédération et pourront entrer en présentant l'exemplaire d'avril 1915.

* * *

HOPITAL SAINTE-JUSTINE

La semaine dernière Mlle Isabelle Mallette, recevait à l'Hôpital son diplôme de garde-malade. Après deux années de travail et de cours à l'hôpital Sainte-Justine et une année à l'hôpital de la Maternité, Mlle Mallette a passé avec grand succès ses examens.

Bien touchants furent les témoignages de satisfaction que mademoiselle Mallette reçut de la part des médecins et des religieuses.

Au nom du bureau médical, le Dr Falardeau, présenta le diplôme et parla des devoirs de la garde-malade, devoirs que mademoiselle Mallette a toujours bien compris. La révérende mère Supérieure offrit la médaille et la présidente de l'hôpital au nom de l'administration, remit une gerbe de fleurs à la nouvelle diplômée.

Quant aux éloges reçus des directeurs de l'hôpital de la Maternité, ils se résument dans le fait que Mlle Mallette, aussitôt son cours terminé a été retenue comme présidente de l'école des gardes-malades de la Maternité.

A râfler, un beau canot et dix objets de valeur pour la somme de 10 cts. Et cela au profit de l'hôpital des petits enfants lequel a tant besoin de secours. Cette râfle se fera le 26 mai, à l'Hôpital Sainte-Justine et les billets sont en vente à la "Patrie", rue Sainte-Catherine Est, à l'Hôpital, 1879 rue Saint-Denis, chez Madame L. G. Papineau, 282 ave. Outremont, Outremont.

Dispensaire tous les jours de la semaine. Admission de 9½ à 11 hrs.

Tous les jours : Médecine.
Mardi et vendredi: Chirurgie.
Lundi et jeudi: Maladies de la peau.
Lundi, mercredi, vendredi : yeux, nez, gorge, oreilles.

* * *

ASSOCIATION DES FEMMES D'AFFAIRES.

A notre dernière réunion mensuelle nous avons eu le plaisir d'entendre Mademoiselle E. Zappa dans une très intéressante conférence sur les associations professionnelles. La conférence de Mademoiselle Zappa fut très attentivement écoutée par l'assistance très nombreuse qui s'était rendue, attirée surtout par ce numéro du programme; espérons que chacune en aura tiré une leçon pratique pour l'avenir.

Les membres ont été aussi vivement intéressés par le rapport de fin d'année des cours de droit pratique commercial qui se sont donnés à Laval cet hiver, nous avons appris que plus de 375 personnes se sont enregistrées à ces cours. Nous avons voulu récompenser publiquement les plus méritantes de ces élèves et quelques jolis et intéressants volumes, entre autres: Traité de droit usuel de Mme Gerin Lajoie, Les Survivances Françaises de Montpetit, l'Oubliée, de Laure Conan, etc., etc., furent offerts par l'Association elle-même et quelques membres de son conseil, Mesdames Gerin Lajoie, Champagne, Bouthillier, Phaneuf et Lebianc; ces prix furent offerts aux personnes qui ont suivi les seize cours. Les prix spéciaux décernés aux élèves ayant fait des travaux écrits furent mérités par Mesdemoiselles Beaulac et Beaudry. L'Association est très heureuse du succès qu'ont remporté ces cours.

* * *

ASSOCIATION PROFESSIONNELLE DES EMPLOYEES DE BUREAU

L'assemblée mensuelle d'avril aura lieu dimanche prochain, le 25, à 4 hrs p.m. précises, au Monument National, chambre No 6. Les associées auront l'avantage d'entendre une conférence donnée par M. l'abbé Chartier, professeur à l'Université Laval. M. l'abbé Chartier, un de nos fins littérateurs canadiens-français, nous parlera "de nos lectures", du "bon parler français", et de la Chanson Canadienne. Ses divers sujets, remplis d'actualité donneront lieu à de judicieusse remarques dont nous feront notre profit. Nous comptons sur une nombreuse assistance.

* * *

L'ASSOCIATION PROFESSIONNELLE DES EMPLOYES DE MANUFACTURE

Une centaine d'ouvrières étaient présentes à l'assemblée de dimanche dernier au Monument National, pour entendre M. l'abbé Deschênes, vicaire de la paroisse du Sacré-Coeur de Jésus, qui fit une intéressante causerie sur la vie de Mgr Alexandre Antonin Taché, évêque de Saint-Boniface.

Quoique l'ordre du jour fut chargé l'assemblée passa rapidement.

Mlle Laura Robert rappela aux associées qu'elles auraient comme l'an dernier une retraite fermée à la Maison Saint-Joseph, le 1er juillet prochain.

Mlle Maria Auclair fit un nouvel appel aux ouvrières habiles, les invitant à s'intéresser à une nouvelle industrie, qui est celle du jouet; deux associées ont déjà donné l'exemple et leurs travaux furent exposés au kiosque de la Maison Duchesneau, Duchesneau, à l'Arena, la semaine dernière.

Le programme musical fut exécuté par les élèves de Mlle R. Lefebvre. Mlle Aurore Leclair fut l'heureuse gagnante du prix de présence.

Quatorze jours de bénéfices en maladie furent payés.

CINQ GENERATIONS

No 1, Mme Philomène Boire, née Ricard, 77 ans, de Coaticook; No 2, Mme Philomène Aubé, née Boire, 59 ans; No 3, Mme Vitaline Crête, née Aubé, 38 ans; Mme Dounia Vinceletté, née Crête, 20 ans; No 5, Méa Vinceletté, 8 mois.

LA MODE PRATIQUE

Les patrons de la "Presse" sont les seuls qui suivent rigoureusement la mode. Leur emploi simple et économique satisfait les plus élégantes.

Patrons avec description en français, patrons simples et précis.

Dans toute maison, dans chaque famille, dans les mains de toute femme, on doit trouver les PATRONS DE MODE DE LA "PRESSE".

PATRONS AVEC DESCRIPTIONS EN FRANCAIS, PATRONS SIMPLES, PATRONS PRECIS.

4892—Paletot pour dame, 6 grandeurs, de 30 à 40 pcs, de buste. Matériaux : 1⅝vge en 44 pour 36 de buste.

Les lectrices de la "Presse" peuvent obtenir des patrons aux conditions ordinaires.

Voici le coupon qui doit être rempli avant d'être retourné au DEPARTEMENT DES PATRONS DE LA "PRESSE", Montréal.

COUPON

Département des Patrons, à la "Presse".
4892

Il faut remplir soigneusement les lignes pointillées suivantes :

Nom. . . . . .

. . . . . .

No. . . . Rue. . . . . .

Ville. . . . . .

Buste. . . . . .

Quand vous désirez un patron pour fillettes ou enfants, ne mentionnez jamais la mesure de taille ou de buste : mentionnez l'âge seulement.

Envoyez ce coupon, après que vous l'aurez rempli, au DEPARTEMENT DES PATRONS, à la "PRESSE", avec 10 cents, soit en timbres, soit en argent, et le patron ci-dessus vous sera envoyé quelques jours après.

FETE DE FAMILLE A SAINT-TIMOTHEE

Saint-Timothée, 24.—Samedi soir, le 10 avril, M. et Mme Célestin Lebeuf, de Saint-Timothée, comté de Beauharnois, conviaient leurs parents et amis à fêter le 22ième anniversaire de naissance de leur fille Mlle Blanche.

Mlle Alice Bayard lut une adresse qu'accompagnaient de riches cadeaux, un bouquet composé de 22 roses fut aussi présenté à Mlle Blanche, par sa soeur, Rose-Alma.

Il y eut chant, musique et danse. La réunion fut des plus joyeuses.

Parmi les personnes présentes on remarquait: M. et Mme Célestin Lebeuf, M. et Mme Aurèle Lebeuf, M. et Mme Jos. Lebeuf, de Montréal, M. Emile Duchesnay, de Montréal; MM. Darcé Mercier, E. Lauzon, Roméo Fortier, Ulric Boissonneault, O. Léger, Roméo Poirier, Jos. Bayard, Hilaire Lavigne, Joseph Leduc, Télesphore Clément, E. Degroscilliers, J. Thompson, A. Ménard; Miles Blanche Lebeuf, Evelina Charboneau, Rose-Alma Lebeuf, A. Gauthier, de Montréal; E. Gauthier, de Montréal; Alice Bayard de Valleyfield; Jeanne Léger, Antoinette Rapin, de Valleyfield; Florida Rapin, de Valleyfield; Laura Louzon, A. Lebeuf et L. Lebeuf.

LA SOCIETE DE MONTREAL

Pour la protection des femmes et des enfants.

Cette société est au service du public, sans égard à la religion ou à la nationalité. Si quelqu'un connaît quelques femme ou enfant qui soit maltraité de quelque façon, et s'il en fait le rapport au secrétaire de la société, O. H. Skroder, ce rapport sera pris en considération et l'on agira en conséquence. S'adresser : 332 rue Lagauchetière Ouest, Télép. Main 796. 97-s n

POELE ROND

Un joli petit poêle bien fini, qui fait cuire rapidement les petits plats, à très peu de frais. Quand on s'en est servi une fois on ne peut presque plus s'en passer. Garanti pour 3 ans. Régulier $5.00.

Spécial $3.15

Un Evénement d'une Importance Vitale pour toutes les Ménagères

Deux semaines d'occasions spéciales sans précédent en fait d'appareils électriques de la plus haute qualité. Deux semaines pendant lesquelles vous pourrez vous procurer ce qu'il y a de plus commode, de plus utile, de plus beau, de plus durable, à très bon marché. Profitez de cette merveilleuse occasion d'acheter des appareils Canadian Beauty à des prix plus bas que jamais auparavant.

GRILLE-PAIN

Ce grille-pain fortement construit a donné la plus grande satisfaction dans des milliers de foyers. D'une belle apparence, économique et efficace. Garanti pour cinq ans. Rég. $4.50.

Spécial $2.75

CHAUFFERETTE

Très commode, réchauffe promptement une chambre par les jours froids de printemps et d'automne et à un bas prix étonnant. Portative, bien finie en cuivre et nickel. Garantie pour cinq ans. Rég. $6.00.

Spécial $3.75

QUINZAINE CANADIAN BEAUTY

PRIX SPECIAUX

26 Avril——8 Mai

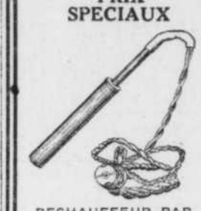

RECHAUFFEUR PAR IMMERSION.

Réchauffe presque instantanément les liquides. Son coût d'opération est négligeable. C'est l'article idéal pour faire chauffer l'eau pour la barbe, le thé, le café, l'eau pour la vaisselle. Régulier $3.00.

Spécial $1.75

GRANDES REDUCTIONS

Pendant douze jours seulement, les appareils Canadian Beauty se vendront à bon marché, à des prix tels qu'on pratiquera la plus sage économie en en achetant maintenant.

Voyez la Vitrine de votre Marchand

Où vous verrez un étalage considérable d'articles à ces prix. Allez-y aujourd'hui. Ou écrivez-nous directement. Dépt. R.

Renfrew Electric Mfg Co., Ltd., Renfrew, Ont.

FER ELECTRIQUE

Remarquez comment l'appui d'arrière renversé forme un support qui convertit le fer en poêle.

Le fer le plus efficace, le plus beau, le plus solide qui existe. Chauffé uniformément sur toute la surface qui sert à repasser. L'appui d'arrière double la commodité du repassage et permet aussi d'utiliser le fer comme poêle. Garanti pour toujours. Rég. $4.50.

Spécial $2.75

PERCOLATEUR.

Produit le meilleur café. Un percolateur d'un dessin correct, d'un fini superbe et d'une efficacité parfaite—un joli et utile article de table. Rég. $9.50.

Spécial $7.00

H. P. LABELLE & CIE. LIMITEE

Nos glacières sont reconnues les meilleures sur le marché. La caisse est faite de bois franc fini doré, le système de ventilation est parfait, elle est sans égale comme économique. Toutes doublées en tôle d'acier galvanisée.

No 1. Largeur 25½", profondeur 17", hauteur 39½", une porte. Seulement **$5.95**

No 4. Largeur 31½", profondeur 20", hauteur 45", une porte. Seulement **$10.50**

No 6. Magnifique glacière, même genre que la vignette mais à deux portes. Largeur 32½", profondeur 20½", hauteur 46". Seulement **$13.50**

Aussi une grande variété d'autres dessins et grandeurs.

POELES EN ACIER POUR CUISINE, POELES A GAZ, POELES ELECTRIQUES, ETC.

Tous nos poêles sont garantis être de qualité supérieure et bien cuire.

Voyez notre magnifique poêle à gaz à deux ronds avec fourneau 18" x 12" . . . . . Vendu au prix spécial de **$8.00**

Nous offrons en vente un magnifique poêle de cuisine (range) fait en tôle d'acier roulée à froid, grand fourneau de 18" x 13", grand réchaud, 6 ronds, 2 tablettes pour vases, ornements nickelés, etc. Une grande valeur à $30.00. . . . . Notre prix spécial **$24.00**

VOITURES ANGLAISES, VOITURES PLIANTES, VOITURES AUTOMOBILES, CHAISES ROULANTES, ETC., tels sont les différents genres que nous avons en mains.

Rayon des Tapis

N'oubliez pas que nous avons le plus grand choix de TAPIS, PRELARTS, RIDEAUX, DRAPERIES, ETC.

Afin d'aider nos clients hors de la ville, nous enverrons sur demande notre catalogue complet des meubles désirés.

OUVERT LE SOIR JUSQU'A 9 HEURES.

H.P. LABELLE & CIE. LIMITEE

149 RUE SAINTE-CATHERINE EST

CHANGEMENTS ECCLESIASTIQUES

(Du correspondant de la PRESSE)

Pruneauville, 24.—M. l'abbé Legros, vicaire à Sainte-Martine, vient d'être nommé vicaire à Saint-Thimotée, en remplacement de M. l'abbé Lemay, ce dernier ayant été nommé vicaire à Sainte-Martine.

Nos bons souhaits accompagnent M. Legros dans sa nouvelle paroisse de même que nous offrons nos salutations respectueuses à M. Lemay, à l'occasion de sa nomination à Sainte-Martine.

NOUVELLES DE SOREL

(Du correspondant de la PRESSE)

Sorel, 24.—Le Str "Laurentian" est le premier navire qui est entré dans le port de Sorel, depuis l'ouverture de la navigation. Ce vaisseau, qui fait le service entre Québec et la Gaspésie doit subir des réparations importantes ici avant de reprendre sa ligne régulière.

—L'hon. Juge Bruneau était à Sorel, mercredi, où il a présidé un terme de la cour supérieure.

—Dimanche prochain, la chorale Saint-Pierre exécutera la messe de Dietsch à l'église de Saint-Joseph de Sorel.

—M. le Dr Godin, surintendant médical des hôpitaux maritimes est depuis quelques jours à Sorel pour examiner les élèves des chantiers qui ont suivi les cours du Dr Larochelle sur les premiers secours à donner aux blessés.

—La réunion des conservateurs pour nommer des délégués à la convention pour le choix d'un candidat dans Richelieu, a lieu aujourd'hui, en cette ville, en la salle des bazars.

—A la dernière assemblée du conseil de Saint-Pierre de Sorel, MM. Louis Cournoyer, Alfred Caplette, George Cournoyer et Narcisse Caplette ont été nommés inspecteurs de voirie, et MM. Pierre Gadbois, Nazaire Bérard, Narcisse Larochelle et J. B. Lemoine ont été choisis comme inspecteurs agraires pour cette municipalité.

—M. J. B. Brousseau, C. R., a été élu marguiller de la paroisse de Saint-Pierre de Sorel, pour remplacer feu le Dr Latraverse.

—A une assemblée du comité de régie de l'Union Saint-Joseph et Saint-Michel, des résolutions de condoléances ont été adoptées à l'occasion de la mort de MM. W. Côté et Narcisse Lemay, deux membres de cette associatiaon.

CONCESSIONS VENDUES A L'ENCHERE PUBLIQUE

(Du correspondant de la PRESSE)

Québec, 24.—On a vendu à l'enchère, au bureau de MM. Larue et Trudel, curateurs et liquidateurs, l'actif de la compagnie de Pulpe de Damas, consistant surtout en concessions forestières situées à Saint-Amédée de Péribonka, lac Saint-Jean. La Banque Nationale s'est portée acquéreur de ces concessions forestières pour la somme de $25,035.

Le Courrier de Colette

AVIS—Nos correspondants sont amicalement priés de ne fournir qu'une ou deux demandes à la fois et de prendre note que nulle lettre ne peut recevoir sa réponse dans la même semaine où elle est envoyées au courrier. Il n'est ordinairement point répondu aux demandes d'un caractère trop intime, ne relevant que du jugement personnel de chacun, ainsi qu'aux questions par trop insignifiantes qui nous sont parfois posées.

Les demandes de recettes, mots de chansons et autres renseignements qui sont supposés être échangés entre les correspondants devront être accompagnés d'une adresse postale qui sera publiée en même temps que la demande. Il reste entendu que nous ne donnons ici aucune adresse commerciale, il est inutile d'en demander.

D.—Est-ce le marié ou la mariée qui doit acheter le bouquet de celle-ci? 2. Lorsque les mariés partent immédiatement pour voyage, doit-on servir un déjeuner complet ou seulement un goûter?—ROSE.
R.—1. C'est le marié qui achète le bouquet? Il est d'usage en ce cas, de ne servir qu'un goûter.

D.—Etant mariée en séparation de biens et ayant un enfant, celui-ci héritera-t-il de ce que je possède, si je meurs, sans que je doive faire un testament? TRES EN PEINE.
R.—Votre enfant se trouve votre héritier naturel et vos biens lui reviendront sans qu'il soit besoin de faire un testament en sa faveur.

D.—Où pourrais-je me procurer l'Almanach des Adresses pour les villes de Québec, Sherbrooke, Trois-Rivières et Chicoutimi?—UNE INTERESSEE.
R.—Je ne sais où vous pourriez vous procurer ces documents à Montréal; vous les auriez peut-être en écrivant au maître de postes de ces diverses villes et le priant de vous les acheter.

D.—Veuillez dire à Mme Albertine qu'elle sera probablement satisfaite en s'adressant à M. Oscar Rivard, Sainte-Anne de la Pérade, P. Q., pour les photographies peintes sur coussins.

D.—Que veulent dire les noms Georgianna et Ludovic? 2. Lorsqu'une jeune fille nous est présentée, doit-on tendre la main la première?—JOLICOEUR.
R.—1. Georgianna, qui cultive la terre, Ludovic, qui fait de nobles combats. 2. Une jeune fille à qui on présente quelqu'un doit tendre la main si elle est chez elle, autrement, elle se contente de saluer.

D.—Seriez-vous assez bonne de m'enseigner un procédé pour enlever une tache de moisissure sur une serviette de toile blanche?—JEUNE COQUETTE.
R.—Faites un mélange de deux cuillerées de fort vinaigre et une cuillerée de jus d'oignon, bouillis ensemble; appliquez ce liquide chaud sur la tache, laissez environ une heure et lavez ensuite à l'eau chaude savonneuse.

D.—Pensez-vous que je réussirais à teindre en noir, une robe en panama rouge? 2. Veuillez me dire si la benzine détache bien la graisse et s'il vaut mieux détacher ma robe avant de la teindre?—NOUVELLE MONTREALAISE.
R.—Oui, je pense qu'avec une bonne teinture vous réussirez; suivez bien le mode d'emploi imprimé sur le paquet de teinture. 2. La benzine enlève très bien les taches de graisse et il vaut mieux détacher votre robe avant de la teindre.

D.—1. Où pourrais-je vendre des ouvrages de broderie et dentelle?—FLEUR DES NEIGES.
R.—Les magasins à rayons de cette ville achètent quelquefois ces ouvrages lorsqu'ils sont exécutés avec assez de perfection. Pour votre question: Ce traitement passe pour bon et est employé par plusieurs médecins; c'est tout ce que j'en sais.

D.—Quelle est la signification des noms Flore, Ernest et Albert? 2. Est-il impoli de garder son gant pour donner la main à une personne qui nous est présentée?—BEBE L.
R.—1. Flore, fleur, Ernest, ardent, Albert, brillant. 2. Nullement.

D.—Qu'est-ce que le prix Nobel?—UN IGNORANT.
R.—C'est un prix fondé par le savant suédois Nobel et attribué chaque année à l'oeuvre littéraire jugée la plus méritante par un jury composé d'homme de lettres français.

D.—Connaissez-vous un moyen pour faire disparaître une tache de thé au lait sur un habit noir ? 2. Puis-je porter un costume pour me marier au commencement de juin ?—JE VOUS REMERCIE.
R.—1. Il suffit de laver cette tache à l'eau chaude savonneuse. 2. Certainement.

D.—Les chapeaux sont-ils portés grands ou petits ?—IRENE B.
R.—Les petits chapeaux ont plus de vogue, mais les grands sont portés aussi.

D.—Où pourrais-je me procurer des perles pour portières ?—JOLIETTAINE 15 ANS.
R.—Dans les magasins à rayons de Montréal, on vend de ces perles.

D.—En deuil d'une soeur, puis-je porter mes bijoux et ma bague de fiançailles ?—FIANCEE.
R.—Vous pouvez porter votre bague de fiançailles, mais pas d'autres bijoux.

D.—Des enfants de Français nés au Canada sont-ils considérés comme sujets français ?—PAUVRE BELGIQUE.
R.—Ils sont considérés ici comme citoyens canadiens et en France, comme citoyens français. — Pour votre autres question : Au No 534 rue Saint-Denis.

D.—Quelles sont les conditions exigées par la ville pour la construction d'un garage ? 2. Quelle est l'adresse du Frère André x—EN PEINE.
R.—1. Vous devez obtenir un permis à l'Hôtel de Ville et vous conformer aux conditions exposées sur le document qu'on vous fera signer en vous remettant ce permis. 2. Oratoire Saint-Joseph, Côte des Neiges, Montréal.

D.—A qui et où devrais-je m'adresser pour avoir des renseignements sur quelqu'un qui fait partie du 21st Field Artillery Canadian Expeditionary Force?—SAN JOSE.
R.—Au secrétaire du ministère de la Milice, Chambre des Communes, Ottawa.

D.—Croyez-vous qu'une personne de trente et un an puisse être admise chez les Religieuses de l'Hôtel-Dieu? — ALICE L'ANXIEUSE.
R.—Oui, je le pense.

D.—Veuillez être assez bonne de me donner un procédé pour faire disparaître les taches de rousseur.—GEORGETTE AUX YEUX BRUNS.
R.—On conseille des lotions quotidiennes au lait frais dans lequel on a mis une petite quantité de soufre en poudre.

D.—Quelle est l'oeuvre des Soeurs de l'Immaculée Conception? 2. Quel est le costume des Soeurs Franciscaines de Marie?—MARGUERITE RENE D.
R.—1. L'oeuvre des missions lointaines, principalement en Chine. 2. Ce costume est blanc.

D.—Voici pour votre correspondante qui l'a demandée une bonne recette de bière de ménage: Faites bouillir pendant ½ heure une demi-livre de houblon dans 3 gallons d'eau, passez le liquide dans un vase et ajoutez 5 livres de sucre, ¼ de livre de levure de bière; delayez le reste dans l'eau, versez dans un baril disposé dans un lieu à la température de 7 0degrés. A mesure que la fermentation s'opère, la mousse est rejetée par la bonde du baril que l'on doit laisser ouverte, remplacez-là par de l'eau froide. Aussitôt que la mousse est affaissée, collez la bière avec cinq ou six feuilles de gélatine dissoute. Au bout d'un ou deux jours, mettez la bière en bouteilles, bouchez et ficelez-les et tenez-les en lieu frais. Une semaine après la bière est bonne à boire.—UNE LECTRICE DEPUIS 10 ANS.
R.—Je vous remercie et en réponse à votre demande, je publirai prochainement des modèles de robes de bébé.

D.—Puis-je inviter un jeune homme que j'ai rencontré chez une amie et qui vient me reconduire chez moi, et s'il ne vient pas après cette invitation, dois-je considérer le fait comme un manque d'égards?—DANS LE DOUTE.
R.—Oui vous pouvez l'inviter et le fait de ne pas se rendre à cette invitation ne constitue pas un manque d'égards.

D.—En deuil de mon père, puis-je porter un boa d'autruche noire? —SOURIRE D'AVRIL.
R.—Après la première période du deuil, oui.

D.—L'organisatrice d'une fête donnée par le curé doit-elle tenir compagnie à celui-ci tout le temps que dure la fête?—SANS EDUCATION.
R.—Elle doit voir à ce que le héros de la fête ne reste pas seul, mais elle n'est pas obligée de lui tenir compagnie tout le temps.

D.—1. Que signifient les noms Léopold, Lucien et Gaston? 2. Quelles sont les pierres de naissance pour août et septembre?—UNE INDEPENDANTE.
R.—1. Léopold, jeune héros; Lucien, lumineux; Gaston, enfant gâté. 2. La sardoine et le saphir.

D.—Où peut-on se procurer de l'encre invisible?—UN AMI DE LA PRESSE ET DE VOTRE COURRIER.
R.—Chez les libraires et les marchands de papeterie.

D.—Quel jour était le 29 avril, il y a 16 ans? 2. Que signifie le nom Hilaire? HILAIRE, AMOUREUX DE B.
R.—1. C'était un samedi. 2. Ce nom veut dire joyeux.

D.—Croyez-vous qu'il y ait un moyen de faire disparaître une tache noire provenant d'une blessure faite avec un marceau de charbon; cette tache est sous la peau? 2. Que signifient les noms Arthur et Eveline? — UNE QUI N'A JAMAIS DE REPONSE.
R.—1. Je ne pense pas qu'il existe d'autre moyen que l'intervention chirurgicale, pour faire disparaître cette tache. 2. Arthur, noble; Eveline, mère des vivants.

D.—D'autres que les chefs de pompiers, les ambulanciers et les employés-électriciens pour le service de la ville, ont-ils le droit de faire de la vitesse en auto, dans les rues de Montréal ?—VIVRE EN SOUFFRANT.
R.—Non. — Pour votre autre question: Veuillez attendre à un autre samedi, je n'ai pu pour aujourd'hui me procurer ce renseignement.

D.—Que signifient les noms Elodie, Germaine et Alice ? 2. Quel jour était le 20 novembre 1893 ?—AMOUREUSE DE E. B.
R.—Germaine, d'illustre descendance; Alice, noble; je ne sais ce que veut dire Elodie. 2. C'était un mercredi.

D.—Veuillez demander pour moi la recette du nougat ?—AMATEUR DU SUCRE.
R.—Je publierai cette recette dès qu'on me l'aura envoyée pour vous.

D.—Comment nettoyer un chapeau en corduroy blanc ?—FLEUR ANGE.
R.—Passez sur le chapeau, à l'aide d'un tampon d'ouate blanche, une solution chaude d'acide oxalique. Pour dix sous d'acide dans un demiard d'eau chaude.

D.—Où pourrais-je faire plisser une jupe accordéon ?—ALBERTA D.
R.—Au No 534 rue Saint-Denis.

D.—Au bout de neuf mois de deuil d'une mère, peut-on porter une bague, et au bout d'un an prendre le demi-deuil ?—JE VOUS REMERCIE A L'AVANCE.
R.—On ne prend le demi-deuil qu'au bout de 18 mois et c'est alors seulement qu'on peut porter des bijoux.

D.—Puis-je écrire à la soeur d'un ami qui est soldat, pour avoir des nouvelles de celui-ci ?—UNE QUI AIME A SYMPATHISER.
R.—Oui.

D.—Quelle toilette doit porter une demoiselle d'honneur et quelle place doit-elle occuper à l'église ? 2. La demoiselle d'honneur est-elle tenue de faire un cadeau à la mariée et au marié ?—GEORGETTE.
R.—1. Une toilette pâle et légère et elle se placera avec le garçon d'honneur, immédiatement après les témoins. 2. Elle doit un cadeau de noces qu'elle offrira à la mariée.

D.—Que signifient les noms Lucile, Emile et Pauline ?—UNE ELOIGNEE.
R.—Lucile, lumineuse ; Emile, rival ; Pauline, petite.

D.—En deuil de ma grand'mère puis-je remettre ces visites que je devais avant mon deuil ? 2. Combien de temps dure ce deuil et est-il permis de mettre un col blanc ?—DIANE LA BRUNE.
R.—1. Vous remplacerez ces visites par l'envoi de votre carte bordée de noir. 2. Ce deuil dure six mois et vous pouvez dès la première période porter un petit col de crêpe blanc ou de mousseline unie.

D.—Un Autrichien demeurant au Canada depuis 15 ans et marié à une Canadienne peut-il se faire naturaliser ?—UN LECTEUR DU COURRIER.
R.—Oui.

D.—Veuillez donner à celle qui demandait où vendre ou échanger des vieux timbres l'adresse de E. A. Matteau, 701 Ontario, Maisonneuve.

D.—Veuillez me donner la signification des noms Jules, Arthur, Paul, Emélienne et Annette ?—BRUNETTE AUX YEUX NOIRS.
R.—Jules, chevelure frisée ; Arthur, noble ; Paul, petit ; Emélienne, rivale ; Annette, gracieuse.

D.—1. Une jeune fille doit-elle payer son professeur avant ou après la leçon ? 2. Quelle doit-être l'en-tête d'une lettre adressée à une religieuse ?—MIGNON.
R.—1. C'est indifférent. 2. Révérende Soeur X, couvent de N.

D.—Un veuf peut-il après quelques mois de deuil porter un habit pâle avec brassard noir et panama avec ruban noir ?—2. Pour le deuil d'une belle-mère peut-on porter une robe de soie duchesse noire ?—IDA.
R.—1. Le panama est admis, mais l'habit noir est préférable au gris pâle. 2. Oui.

D.—1. Quel jour était le 29 décemre 1894 ?—GASTON.
R.—C'était un samedi.

D.—Quel jour était le 1er juillet en 1908?—UN ABONNE.
R.—C'était un mercredi.

D.—Veuillez me dire si les bottines blanches seront de mode cet été? 2. Que puis-je offrir à un jeune homme pour payer une philippine que j'ai perdue?—JE L'AIME DONC MON PETIT U.
R.—1. Oui. 2. Un petit souvenir fait de vos mains: essuie-plumes, buvard, etc.

D.—1. Veuillez m'indiquer un remède contre les boutons dans la figure et contre les taches de rousseurs?—UN BON CONSEIL.
R.—Les taches de rousseur disparaissent souvent après des lotions répétées tous les jours pendant une semaine de lait frais additionné d'un peu de soufre en poudre. Pour ce qui est des boutons dans la figure, ils proviennent presque toujours d'un mauvais état de santé et il vaut mieux, pour avoir un traitement efficace recourir au médecin.

D.—Serait-ce impoli, écrivant à une religieuse pour demander un renseignement, de lui envoyer dans ma lettre une enveloppe adressée et timbrée pour la réponse?—J'AIME LA SOLITUDE.
R.—C'est tout à fait dans l'ordre, au contraire.

D.—Veuillez me dire où je pourrais faire réparer une poupée.—FLEUR ANGE.
R.—Au No 412 rue Ontario, est.

D.—En deuil de ma mère depuis un an puis-je porter un habit comme l'échantillon que je vous envoie?—ESPERANCE.
R.—Oui, certainement.

D.—Veuillez me donner l'adresse de quelqu'un qui collectionne de vieilles monnaies?—EDNA.
R.—M. P. N. Breton, 215 rue Sainte-Catherine ouest.

D.—La feuille de plante qui je vous envoie est-elle bien une feuille de laurier et comment ferais-je fleurir cette plante?—2. Est-ce impolitesse d'offrir de l'eau bénite à une religieuse ?—FUTURE INSTITUTRICE.
R.—Cette feuille m'a l'air d'être celle d'un laurier-cerise, et cette plante ne fleurit qu'à tous les quatre ans. 2. Ce n'est pas impoli du tout.

D.—Quelles sont les pierres de naissacne pour mars et décembre?—GISELE.
R.—La sanguine pour mars, la turquoise pour décembre.

D.—Sera-t-il vraiment obligatoire à partir d'avril d'affranchir à 3 sous les lettres destinées aux Etats-Unis ?—SUZANNE S.
R.—Oui, à partir du 15 avril et cette loi ne regarde pas que les lettres destinées aux Etats-Unis, mais à tous les pays, y compris le nôtre.

D.—Quel procédé doit-on employer pour nettoyer des gants de chevreau, (kid) blancs 2. Que signifient les noms Albani et Joseph?—UNE BRUNE AUX YEUX BLEUS.
R.—La benzine réussit bien; il se vend aussi une pommade spéciale appelée pommade à gants dans les pharmacies. 2. Joseph, accroissement du Seigneur; je ne sais ce que veut dire Albani.

D.—Quelque correspondant pourrait-il envoyer les Nos 1, 3, 4, 8, 9 10 et 11 des Périls de Pauline à Mlle Yvette Fournier, Sainte-Thérèse de Blainville, P. Q.

D.—Une jeune fille peut-elle sans inconvenance, envoyer un poisson d'avril à un jeune homme ?—PETIT CHOU.
R.—Oui.

D.—De quelle nuance est le beige ?—CANDIDE.
R.—C'est la nuance qu'on a l'habitude d'appeler à tort "drab" — gris un peu jaune.

D.—Ma fille doit se marier, et j'invite les parents à un repas de famille. Un cousin, qui est le parrain de la mariée, pourrait-il se trouver froissé si je ne l'invitais pas, pour la raison que nous sommes bien à l'étroit ?—EN PEINE.
R. — Mon Dieu ! je ne sais trop, mais il me semble qu'il devrait s'attendre à être invité.

D.—Veuillez me dire si les chapeaux Panama sont plutôt pour le sport que pour la toilette ? 2. Comment repasse-t-on les blouses de crêpon ? Je serais heureuse de recevoir les Nos 3, 8 et 10 du feuilleton "Coeur de Français".—JEANNE LA MADELEINE, Hawkesbury, Ont.
R.—1. Plutôt pour le sport. 2. On les repasse à fer modérément chaud et sans humecter. Certaines personnes ne les repassent pas du tout.

D. — Etant mariée en séparation de biens, si je mourrais sans enfant, ma famille reprendrait-elle ce que j'ai apporté en me mariant, ainsi que l'ameublement de la maison ? 2. Est-il vrai que par ce genre de contrat, mon mari ne pourra jamais rien me donner autrement que par testament ? INQUIETE.
R.—Oui. 2. Oui.

D.—Où pourrais-je me procurer le Dictionnaire du Bon Langage de M. l'abbé Blanchard et quel en est le prix ?—LORENZO B.
R.—En écrivant à l'auteur lui-même, Presbytère de Saint-Jacques, rue Sainte-Catherine Est, Montréal, le prix en est, je crois de 50 sous.

D.—Est-ce à la femme où à l'homme de passer le premier pour sortir de l'église lorsqu'il ne peuvent marcher côte-à-côte ?—HENRI.
R.—S'il y a de la foule et un chemin à frayer, c'est l'homme qui doit passer le premier, autrement, c'est la femme.

D.—Voulez-vous me donner la signification des noms Philippe, Imelda, Ernest, Louis, Delvina ? Quelque aimable correspondante voudrait-elle m'envoyer le No 9 des Périls de Pauline et le No 58 du feuilleton "Coeur de Français."—MLLE MARIA ADAM, DALHOUSIE STATION, SOULANGES.
R.—Philippe, ami des chevaux, Ernest, ardent; je ne sais ce que veulent dire les autres noms.

D.—Veuillez me donner l'adresse des Annales de Sainte-Anne ?—UNE DAME.
R.—Au monastère des Rédemptoristes, Sainte-Anne de Beaupré, P. Q.

D.—Quel jour était le 18 avril 1897 et quelle est la pierre du mois d'avril ?—UNE AMOUREUSE.
R.—1. C'était un dimanche.—2. C'est le diamant.

D.—Dans un diner de paroisse où et comment doit-on placer l'évêque et les notables et qui doit servir ?—BONBONNE.
R.—L'évêque occupera la place d'honneur qui est à la droite du président ou du maître de la maison. Si le diner a lieu au prebytère, il sera donc à la droite de M. le curé, puis les autres prêtres occuperont les places les plus rapprochées à droite et à gauche, les dames seront placées ensuite et les autres convives par rang d'âge ou de dignité. Les plats seront apportés par les domestiques et le maître de la maison servira les convives à table.

D.—Combien de personne assises, contient l'église Notre-Dame et combien debout?—F. R.
R.—Dix mille personnes assises et environ douze mille debout.

D.—Une jeune fille de Montréal, entrant dans un noviciat doit-elle être pourvue d'un certificat du curé de sa paroisse, même si elle ne connait pas ce prêtre?—ANXIEUSE ALICE N.
R.—Le certificat de son directeur de conscience devra suffire, je pense.

D.—Veuillez me dire s'il y a des religieuses Passionistes au Canada ou aux Etats-Unis?—UNE PAUVRE IGNORANTE.
R.—Il n'y en a pas au Canada et je ne pense pas qu'il y en ait non plus aux Etats-Unis.

D.—En deuil récent de mon père, puis-je porter une robe de velours noir?—UNE LECTRICE.
R.—On ne peut porter du velours qu'au bout de huit ou neuf mois au moins de ce deuil.

D.—Veuillez me dire si les diplômes de garde-malades obtenus aux Etats-Unis ont de la valeur en d'autres pays?—BERNADETTE DE NASHUA.
R.—Oui, ces diplômes sont reconnus.

D.—Pouvez-vous demander pour moi l'épisode des Périls de Pauline parue le 3 avril et me dire quel jour se trouvait le 1er juillet 1898?—MLLE D. PERRIN, 91 rue Fortier, Côte des Neiges ouest, Montréal.
R.—C'était un vendredi.

D.—Que signifient les noms Gabrielle, Cécile et Ernestine?—E. P. MARIUS.
R.—Gabrielle, messagère de Dieu; Cécile, qui vient du ciel; Ernestine, ardente.

D.—A qui faut-il s'adresser pour obtenir un poste d'institutrice dans l'ouest canadien ?—FLEURETTE.
R.—Je ne sais à qui, en ce moment, vous pourriez vous adresser pour avoir une telle situation. — Pour votre autre question: Adressez-vous au Ministère de la Milice, Chambre des Communes, Ottawa.

D.—Veuillez me dire où naquit saint Patrice, patron des Irlandais ? 2. Mgr Sbaretti est-il cardinal ?—DODE.
R.—1. A Gésoriac, Boulogne sur Mer, France. 2. Non.

D.—Doit-on porter sa bague de fiançailles pour aller se marier ? 2. La fiancée doit-elle prendre place dans la voiture de son fiancé pour s'en aller à l'église ?—ROSE DES BOIS.
R.—1. Elle peut la porter à l'annulaire de la main droite. 2. Elle ne prendra place dans la voiture de son fiancé que pour revenir de l'église, après la cérémonie.

D.—Si quelque correspondante pouvait disposer d'une grammaire française, 3e degré, ou cours supérieur, livre du maître, par Claude Augé, je la prierais d'en informer "Une institutrice, 339 rue Dorchester Est".

D.—Ayant prêté de l'argent sur billet, ai-je le droit de faire saisir les biens de mon débiteur s'il ne me rembourse pas après un certain délai que je l'en ai avisé ?—FLEUR ANGE.
R.—On n'a le droit de saisir qu'après avoir obtenu jugement ; vous pourriez faire protester le billet.

D.—Combien y a-t-il de paroisses catholiques dans la ville de Montréal ? 2. En quelle année eurent lieu les premières Quarante Heures à Montréal et à quelle église ?—VOUS ETES TRES AIMABLE.
R.—Soixante-dix paroisses. 2. Je ne sais en quelle année ni dans quelle église eurent lieu les premières Quarante Heures, à Montréal.

D.—1. Un jeune homme peut-il porter un habit gris avec brassard noir au bout de trois mois de deuil d'un père ? 2. Combien de temps faut-il être sans pratiquer le piano ?—COEUR EN DEUIL.
R.—1. Oui. 2. Dans un but d'études, on peut ouvrir le piano au bout de quelques semaines.

D.—Les jeunes filles qui suivent des cours d'infirmières à l'Hôpital Notre-Dame doivent-elles demeurer dans cette institution ou au dehors, et me donner l'adresse de cet hôpital ?—EFFIE.
R.—Elles demeurent à l'hôpital même qui est situé rue Notre-Dame au coin de la rue Berri.

D.—Est-il convenable pour une fille d'aller aux funérailles de sa mère ?—NE M'OUBLIEZ PAS.
R.—Oui, et pour votre autre question : Il vaudra toujours mieux les prévenir, me semble-t-il.

D.—Seriez-vous assez bonne de demander une recette de mine de plomb pour les poêles et d'une préparation en poudre pour le nickel et le zinc ?—UNE QUI AIME BIEN VOTRE COURRIER.

D.—Une pièce d'un shelling de 1900 aurait-il quelque valeur comme monnaie rare ?—VOTRE AMIE.
R.—Non, cette monnaie n'est pas rare.

D.—Veuillez demander pour moi la recette des biscuits soda ? 2. Et me donner l'adresse des Pères Blancs d'Afrique ?—UNE RECONNAISSANTE.
R.—Cette adresse est 37 rue des Remparts, Québec.

D.—Pourriez-vous me donner un procédé pour nettoyer un chapeau de paille Champagne?—Les cols et manchettes blanches sont-ils de mode sur un costume bleu-marine ?—UNE AMOUREUSE DE VILLERAY.
R.—1. Brossez-le soigneusement avec une solution chaude d'ammoniaque.—2 cuillerées d'ammoniaque dans un demiard d'eau chaude.—2. Oui.

D.—Veuillez me dire si la broderie sera bien portée à l'été? 2. Et quel est le traité de politesse le plus recommandé ?—REVIENS OU TU M'AS LAISSEE.
R.—1. Oui, la broderie est toujours portée. 2. Les 1000 questions d'étiquette de Mme Sauvalles, contiennent les usages adoptés en notre pays.

D.—Veuillez donc me dire le nom de l'étoffe dont je vous envoie un échantillon? 2. Préférez-vous la broderie au voile pour toilette de jeune fille?—FARWELL MY FRIEND.
R.—C'est du cordé "Bedford". 2. Tout dépend du genre de broderie.

D.—1. Comment doit-on prononcer le mot cuillère? 2. Doit-on servir à droite ou à gauche des convives?—GERMAINE LA PRECIEUSE.
R.—1. Comme il est écrit. 2. A gauche excepté pour les breuvages.

D.—Veuillez me dire quel jour était le 21 février 1876? 2. Et où l'on échange de la vieille monnaie?—E. C. A.
R.—1. C'était un lundi. 2. Je ne sais où l'on échange de vieilles monnaies.

D.—Comment peut-on s'y prendre pour enlever la colle d'un habit ou d'un bas [illegible]?—UNE ABONNEE DE QUEBEC.
R.—Il faut la tremper dans l'eau chaude pendant assez longtemps et renouveler l'eau à mesure qu'elle refroidit.

D.—Que signifient les noms Edouard, Charles, Zéphirin et Floria ? 2. Quel jour était le 13 février 1900 ?—ELORIA N.
R.—1. Edouard, défenseur ; Charles, fort et vaillant ; je ne sais ce que veulent dire les autres noms. 2. Un mardi.

D.—Est-ce vrai que la reine de Serbie est la petite-fille de la reine Victoria d'Angleterre ?—LAURA.
R.—La reine de Serbie était la princesse Zorka de Monténégro et n'était pas la petite-fille de Victoria.—Pour votre autre question : Je ne sais le nom de ce personnage.

D.—1. Combien de temps d'avance un employé doit-il avertir son patron qu'il veut partir ? 2. Est-ce le fiancé ou la fiancée qui apporte à l'église le jonc de mariage et le dépose dans le plateau ?—DOIS DORE.
R.—1. Cela dépend des termes de l'engagement ; en général, on donne un avis d'un mois. 2. Le fiancé.

D.—A quelle religion appartiennent le roi des Belges et le président de la France ?—RAYMOND.
R.—A la religion catholique.

D.—Etant dans la rue avec une amie, dois-je lui présenter un jeune homme que je connais et que nous rencontrons?—CECILE M.
R.—Non, la rue n'est pas le lieu où l'on fait des présentations.

Veuillez me dire le nom du curé de Notre-Dame du Bon Conseil? — UN COEUR TOUJOURS EN PEINE.
R.—M. l'abbé J. A. Houle, Notre-Dame du Bon Conseil, comté de Drummond, P.Q.

O.—1. Voulez-vous m'envoyer un procédé pour conserver le cuir verni. 2. Et pour nettoyer un petit manteau de caracul blanc? — LE COURRIER QUE J'AIME.
R.—1. Polissez-le souvent avec une goutte d'huile d'olive ou un peu de vaseline blanche. 2. Brossez-le à plusieurs reprises avec de la farine chaude et secouez-le ensuite au grand air.

D.—Comment nettoyer un chapeau de satin blanc et un bonnet de soie?—UNE QUI A CONFIANCE EN VOUS.
R.—Ces objets ne peuvent se nettoyer à la maison, ayez recours à un teiturier.

D.—Connaitriez-vous un moyen pour faire disparaître un pli sur le front entre les deux yeux, qui s'est formé à cause de l'effort de la vue qui est courte?—MERCI MILLE FOIS.
R.—Il vous suffirait, je pense, de porter des lunettes pour que ce pli disparaisse.

D.—Doit-il se former un autre corps d'infirmières militaires et faut-il avoir suivi un cours pour y être admise?—UNE QUI AIME LES BLESSES.
R.—Je crois qu'il se formera un autre corps d'infirmières dans quelque temps si le besoin s'en fait sentir. Il faut posséder son brevet d'infirmière d'un hôpital pour être admises à faire partie de ces corps.

D.—Si quelque correspondant pouvait disposer de l'Almanach du Peuple, de 1869 à 1879 inclusivement, et des années 1881, 1883 et 1884, ainsi que de l'Almanach Hachette de 1895, il est prié d'écrire à M. Joseph Daoust, 2070 boulevard Gouin, Bordeaux.

D.—Veuillez donc demander pour moi à vos lectrices quelques recettes pour apprêter l'aubergine et les salsifis. Elise Robidoux, Ormstown, Co. de Châteauguay, P. Y.

D.—En deuil de mon mari depuis quelques mois, puis-je porter une bourse d'argent ?—COEUR BRISE.
R.—Oui, cette bourse est admise pour le deuil.

D.—Pourriez-vous me dire le nom du curé canadien d'Albany, N. Y. ? 2. Comment se rend-on de la gare Windsor à la maison-mère des Soeurs de la Providence ?—MERCI.
R.—M. l'abbé Pierre Robillard. 2. Vous prenez le tramway Windsor-Saint-Laurent et correspondez à la rue Sainte-Catherine, au tramway portant ce nom et allant vers l'Est ; vous descendez à la rue Fullum, devant le couvent.

D.—Puis-je redemander mes lettres à un jeune homme avec qui j'ai correspondu ? 2. Quel jour était le 12 avril 1892 ?—AMOUREUSE DE L. M.
R.—1. Oui, assurément. 2. C'était un vendredi.

D.—Quand ont lieu les engagements des instituteurs pour les écoles de la Commission Scolaire catholique ? — CALL LA GRISE.
R.—D'avril à juin.

D.—Veuillez me dire quelle est la durée du deuil pour un frère âgé de 15 ans ? 2. Combien de temps la mère de cet enfant doit-elle porter le deuil ?—CLAIRE D'ASSISES.
R.—1. Ce deuil dure un an pour la soeur et pour la mère également.

D.—Quelle toilette conviendrait à une mariée au mois de mai et les bottines blanches conviennent-elles en cette circonstance ?—SCHOLL TEACHER.
R.—Un costume tailleur de la couleur qui lui plaira, gants blancs ou de la nuance du costume, chapeau également de la même nuance et bottines noires.

D.—Quel cadeau conviendrait le mieux pour offrir à une religieuse du Précieux Sang ?—A. E. B.
R.—Une jolie édition de la Vie du Saint Patron.

D.—Veuillez me dire le nom du curé de Caraquet, N.B., et quelle est la population de cette province ? 2. Quel jour était le 23 octobre 1895?—JE SUIS TROP SERIEUX.
R.—Cette paroisse est desservie par les Pères Eudistes. Le R. P. E. Mery Le Beuve est supérieur. La population est d'à peu près 4,000 âmes.

D.—Veuillez me dire s'il se fabrique des munitions et des bateaux de guerre au Canada ?—N. P.
R.—Il se fabrique des munitions, mais pas de bateaux de guerre.

D.—Dois-je répondre à une carte de visite que m'envoie un ami de ma soeur.—M. F. A.
R.—Non, mais vous remercierez verbalement quand vous en aurez l'occasion.

D.—Veuillez m'enseigner la manière d'empêcher la flanelle blanche de refouler au blanchissage ? — BELLE NOUNE.
R.—Lavez-la à l'eau tiède où vous aurez fait fondre du savon blanc, n'appliquez jamais le savon pur sur la flanelle, évitez de tordre, mais essorez entre les mains ou à l'essoreuse et faites sécher vivement au plein air.

D.—Une robe de soie noire et gants blancs serait-ce une toilette convenable pour être "initiée" dans une société de mutualité ?—BELLA XXX.
R.—Oui, cette toilette conviendra parfaitement.

D.—1. Lorsque la marié est en costume tailleur, quel genre d'habit le marié doit-il porter ?—2. Une veuve peut-elle assister comme témoin au mariage de son fils ?—NITA.
R.—1. Le complet de couleur sombre. 2. Le témoin officiel doit être un homme.

D.—Veuillez me dire ce que signifient les noms Raoul, Florence, Cécile et Yvonne ?—AMOUREUX DE F.
R.—Raoul, le loup hardi, Florence, couverte de fleurs, Cécile, qui vient du ciel, Yvonne, qui file le lin.

D.—Lorsqu'on passe des gâteaux ou des bonbons au salon, doit-on d'abord passer des serviettes ?—Doit-on se lever de table pour passer les plats à ses invités, ou les faire passer de l'un à l'autre ?—EPINARDE.
R.—1. On ne donne pas de serviettes. 2. On les fait passer de l'une à l'autre.

D.—Combien de temps d'avis un patron doit-il donner à son employé avant de le congédier, s'il le paie tous les mois ?—CALLA.
R.—Un mois.

D.—Veuillez me dire où je pourrais me procurer un livre contenant des poésies et des déclamations ?—UN POETE.
R.—Les monologues Lassalle que vous aurez en vous adressant au conservatoire Lassalle, 128 rue Saint-Hubert.

D.—Les bas de couleur avec souliers noirs seront-ils de mode? 2. Une soie verte garnirait-elle bien une robe de laine couleur sable?—JAQUELINE.
R.—1. Avec des bas de la même nuance que la robe, oui. 2. Oui.

D.—Connaissez-vous un procédé pour faire tomber les cils et les sourcils trop longs?—COEUR CANADIEN QUI ADORE, ETC.
R.—Je n'en connais pas et ne pense pas qu'il en existe.

D.—Un jeune homme qui accompagne une jeune fille doit-il saluer une dame que celle-ci salue, même s'il ne la connait pas ? 2. Une jeune fille entre chez elle avec des amies, qui doit passer la prmiere ?—M. AIME.
R.—1. Il devra, par politesse, soulever son chapeau chaque fois que sa compagne saluera quelqu'un. 2. La jeune fille de la maison entre la première, et s'efface pour laisser passer ceux qui l'accompagnent.

D.—J'aimerais avoir une recette pour faire l'eau de Javel ?—M. A. D. 11 Le Caron, Ville Emard.

D.—Veuillez me dire ce qu'étaient les sept merveilles du monde et me les nommer ?—P. J. C. INSTITUTRICE.
R.—Les monuments admirés entre tous par les Anciens: c'étaient: Les jardins suspendus de Babylone, les Pyramides d'Egypte, le Jupiter Olympien, le Mausolée, le Phare d'Alexandrie, le Colosse de Rhodes et le Temple de Diane à Ephèse.

D.—Lequel du fiancé ou de la fiancée doit se rendre le premier à l'église le matin du mariage?—OBSTINATION.
R.—C'est le fiancé.

D.—Veuillez me dire où je pourrais me procurer un livre de loi ?—FLEURETTE DE 15 ANS.
R.—Dans n'importe quelle librairie.

D.—Veuillez informer votre correspondante qui désirerait se procurer des retailles de soie qu'elle peut s'adresser à Mlle A. Gascon, 867 rue Droiet, Montréal.

D.—Veuillez me dire ce que signifient les noms Laurette, Romain, Georges et Ernest ? 2. Quelles sont les pierres pour octobre, novembre et décembre? QUI N'AIME PAS LES RENDEZ-VOUS.
R.—1. Laurette, couronnée de lauriers, Ernest, ardent; je ne sais ce que veulent dire les autres noms. 2. L'opale, la topaze et la turquoise.

SHERBROOKOIS.—Je vous remercie pour les aimables informations que vous voulez bien nous donner. Urgel, forme espagnole du mot hébreu Uriel qui signifie "lumière du Seigneur"; Gédéon, de l'hébreu, "qui détruit"; Lorina, Laurina, du latin, "couronnée de laurier"; Alida, du sanscrit, "noble et brillante"; Anselme, du germanique, "protection de Dieu"; Hubert, du germanique, "esprit brillant"; Fernand, du germanique, "vaillant"; Sévérine, du latin, "grave", "austère"; Imelda, anagramme de Delima. Rose de Lima.—C'est le 15 septembre 1881 qu'une belle statue de la sainte Vierge fut placée sur le Cap Trinité, rivière Saguenay, grâce à l'initiative de M. Thomas N. Robitaille, marchand de Québec, que les citoyens de Chicoutimi secondèrent généreusement de leurs abondantes souscriptions.

UNE QUI VEUT SAVOIR.—Adressez-vous chez Mme Grenier, rue Sainte-Catherine, coin de la rue Saint-Hubert.

PHALA ELECTA.—Je ne connais pas l'adresse de ce monsieur, ni celle de l'institution en question.

RAGUENEAU.—Nous ne publions plus de poésies d'amateurs dans cette page. Mille regrets !

DESIREUSE DE RESTER INCONNUE Votre caisse a été reçue me dit-on et on en a accusé réception, mais j'ai prié qu'on vous écrive de nouveau, car il est probable que la première lettre ne vous est pas parvenue.

ALPHONSE R.—Ces vers sont absolument sans valeur.

DOULEUR A CALMER.—Je n'ai personne à vous recommander et, si vous voulez le fond de ma pensée, je n'approuve pas qu'on choisisse ainsi. Tous les prêtres ont reçu le pouvoir d'absoudre et il convient de se confesser en toute confiance et humilité, sans s'occuper de la personne de celui qui reçoit l'aveu de vos fautes et qui doit vous les pardonner. —Je ne voudrais pas que ma réponse vous cause la moindre peine, car, ce que j'en dis c'est pour votre plus grand bien.

TRISTE EXILEE DE LA VIE.—C'est la plante de ricin qui éloigne les mouches, vous pouvez vous la procurez chez un fleuriste.

Colette

VALSE PRINTANIERE

Le dernier numéro du "Passe-Temps" (524) contient dix morceaux de musique dont voici les titres :

1. Valse Printanière, chanson-valse créée par Mme Laviolette;
2. Song of Kitchener's Army, chanson de marche (paroles anglaises);
3. Sous l'ombrage, valse pour violon et piano par F. Brunet;
4. Premier Rayon, mélodie d'Ernest Lavigne;
5. Gavotte de J. S. Bach, morceau de piano très facile;
6. Dans les Sentiers des Bois, chanson pour les tout-petits;
7. Germanie! chanson composée sur la ligne de feu;
8. Delphine Valse, morceau brillant pour le piano;
9. Belle-rose du rosier blanc, vieille chanson harmonisée par Ch. de Sivry;
10. Orchestration "Ben" — partie de piano.

Un numéro, 5 sous, par la poste, 6 sous. Abonnement, un an, Canada $1.50; Etats-Unis, $2.00. Adresse: Le "Passe-Temps", 16 Craig Est, Montréal.

Catalogue de primes envoyé gratis.

VIROL

BEBE WRIGHT

Nourri au Virol

Mme MAUD WRIGHT, 197, Clive Road, West Dulwich, écrit :

"Il y a eu un tel changement dans l'état de mon petit garçon depuis que je lui donne du Virol que je me crois obligée de vous envoyer mon témoignage. Il n'était pas débile, mais il n'engraissait pas assez. Il est maintenant très potelé et bien qu'il vienne d'avoir ses cinq mois il pèse dix-sept livres.

"Je ne saurais louanger trop hautement votre préparation."

Virol fournit au sang les globules blancs qui défendent l'organisme contre les germes de maladies.

En usage dans 1,000 hôpitaux et sanatoria.

En boite de 4 onces à 40c ; 8 onces à 70c ; 16 onces à $1.10.

S.H.B.

Une Peau et un Teint qui Conservent l'Apparence Souple et Veloutée de la Jeunesse

s'obtiennent par l'emploi constant de la CREME ORIENTALE DE GOURAUD. Un beau teint est un des secrets de la beauté. Il y a des milliers d'années que les femmes s'en rendent compte, et nos toutes premières statistiques font voir que le premier souci de la femme fut pour son teint. A commencer par les applications grossières d'onguents et d'huiles, jusqu'à nos jours où l'on voit la CREME ORIENTALE DE GOURAUD au premier rang dans les demeures des élégantes.

La Favorite Depuis Près de Trois-Quarts de Siècle

LA CREME ORIENTALE DE GOURAUD donne ce teint clair, souple, d'une blancheur perlée de la jeunesse, ce qui la rend la crème favorite parmi les femmes des deux continents. Nous recevons continuellement des lettres de femmes de toutes classes, qui nous parlent avec éloge des merveilleux résultats obtenus par l'emploi constant de la

Préparée au Canada

Augmentez la prospérité du Canada en achetant des produits "Faits au Canada".
SE VEND MAINTENANT MEILLEUR MARCHE
Dans les pharmacies et magasins à rayons.
Petite bouteille, 60c ; grosse bouteille, $1.50.

Crème Orientale de Gouraud

Etant sous forme liquide, elle ne bouche pas les pores du visage. L'effet du liquide est très salutaire pour la peau et est d'un très grand secours dans le traitement des maladies de la peau. Elle est exempte de graisse et ne fait pas pousser les poils follets.

(4)

GRATIS---*Pour un Temps Limité*

Nous enverrons une bouteille d'essai de CREME ORIENTALE DE GOURAUD et un paquet de Feuilles de Beauté Orientales de Gouraud. Nous voulons que toutes les femmes connaissent la supériorité de notre produit. Veuillez envoyer 10 cents pour couvrir les frais de poste.

Ferd. T. Hopkins & Son, Propriétaires
474 rue St-Paul, Montréal, Canada, et
37 Great Jones St., New York City.

93—s—n

SEMENCE DE VIE — CREATEUR D'ENERGIE

Perles SANGUINES

(du Dr Varrain)

Elles rendent à tous les neurasthéniques, les anémiques, les convalescents, les épuisés, les surmenés, les détraqués, cent fois plus de force et d'énergie qu'ils n'en ont jamais possédé. Prix: 50 cts et 6 boites pour $2.50. En vente partout ou envoyé franco.

Cie de Produits Chimiques du Dr Varrain 52, St-Vincent, Montréal. 139-s,n

Revue de la Mode FRANCAIS 50c

ABONNEZ-VOUS à la REVUE de la MODE

Pour 50c par an vous avez droit:
1o à 12 cahiers de modes en FRANCAIS, un paraissant tous les mois, illustrés de nombreux modèles de patrons, renseignements sur la mode, coupe, coiffure, broderie, etc.
2o à 12 PATRONS-PRIMES, un paraissant dans chaque numéro du mois.
3o à 2 numéros spéciaux de Saison en mars et septembre, contenant 500 modèles de patrons à 10c chacun, descriptions en FRANCAIS.
Adressez vos commandes avec le montant de 50c, REVUE de la MODE, Dépt. 50, 508 rue Saint-André, Montréal.

Patron Prime

74-s-n

L'Elixir Tonique du Dr Montier

LE MEILLEUR RECONSTITUANT CONNU

UN TEMOIGNAGE IMPORTANT

Montréal, 27 novembre 1914.

Monsieur,

Je désire vous faire connaître les merveilleux résultats que j'ai obtenus par votre fameux tonique, l'Elixir du Dr Montier, et il me fait plaisir de certifier de la valeur de ce tonique, tout en le recommandant fortement à mes compagnes qui, comme moi, sont anxieuses de toucher le vrai et bon remède. Pour ma part, je m'en trouve très bien, car, outre qu'il m'a remise sur pieds, en me procurant l'appétit, principal élément de la santé, il m'a donné la force, et, enfin, il fut aussi la base de tout mon organisme, et, de plus, la satisfaction de pouvoir recommander son efficacité à quiconque désirerait en faire l'essai.

Je ne saurais trop louanger un remède qui m'a rétablie comme l'a fait l'Elixir Tonique du Dr Montier, et je n'hésite pas à témoigner hautement de sa valeur; il est vraiment le remède par excellence pour toutes les personnes faibles et atteintes de débilité générale.

Signé, MADAME OSCAR LAFLEUR,
2379 rue Saint-Urbain.

L'Elixir Tonique du Dr Montier est en vente chez QUENNEVILLE & GUERIN et dans toutes les bonnes pharmacies.

A Québec, Pharmacie Delisle, A. E. Francoeur, successeur, 379½ rue St Jean; aussi dans toutes les bonnes pharmacies de Québec. Dépositaire à Sherbrooke : Dr M. Chagnon, 173 rue Wellington.

Pour la billiosité prenez les PURGETTES du Dr Montier.

PRIX: $1.50 la Bouteille.
Une bouteille est suffisante pour cinq semaines de traitement.

Pour guérir la Constipation, prenez les PURGETTES du Dr Montier.

Jamais le Soleil ne se couche sur la

POUDRE A PATE ROYAL

Connue dans le monde entier comme "la meilleure poudre à pâte."

La Poudre à Pâte Royal ne contient pas d'alun. Elle est faite de crème de tartre pure tirée du raisin. En conséquence, elle fournit une nourriture hygiénique et appétissante, exempte de toutes falsifications que l'on peut trouver dans les soi-disant succédanés.

STA-BRITE

(RESTERA BRILLANT)

POLI A MEUBLES QUI NE COLLE PAS

N'acceptez pas de substitut. Il n'y a rien "D'aussi bon" que "STA-BRITE" (Restera Brillant) Poli a Meubles.

139-s,n yw

En Roulant Ma Boule

CAUSETTE HEBDOMADAIRE DU PERE LADEBAUCHE

(POUR LES ENFANTS AU-DESSUS DE 21 ANS)

ON DEMANDE DES CREATURES

(Suite)

Quelques applications. — Des pedegrees soignés. — Le recrutement de Ladébauche. — La job de Catherine. — Faites votre choix.

En réponse à la requête des vieux garçons de l'Ouest, publiée la semaine dernière, j'ai reçu au-delà de deux cents lettres d'épouseuses, désireuses de poser leur candidature.

Nombre de postulantes ont même fait parvenir leur portrait à pépère Ladébauche, qui s'empresse de les communiquer aux célibataires de l'Alberta.

Je vous assure que je n'ai pas perdu mon temps; je me suis mis tout de suite à la besogne et j'ai recruté un contingent un peu dépareillé.

Je n'ai eu pour ça, qu'à aller me planter au coin de la rue Sainte-Catherine et de la rue Peel et à ouvrir l'oeil.

Ce que j'en ai vu passer des chouettes créatures, les enfants, c'est rien de le dire. Moi, vous savez, je suis comme qui dirait physionomiste, rien qu'à voir je vois tout de suite.

Aussi, dès que je voyais une particulière ayant l'air de chercher un gendre pour sa mère, je faisais ni une ni deux; enlevant ma tuque je l'abordais poliment et lui faisais le pedegrée des célibataire de l'Alberta. Et, vrai comme vous êtes là, neuf fois sur dix ça prenait.

J'ai rarement manqué mon coup.

Excepté une fois, comme de raison, que j'ai eu la "bad luck" de tomber sur une suffragette, et que çà a quasiment rasé de mal tourner Je m'en suis tirer avec un "black eye" mais ça c'est un accident.

A part de ce que j'ai recruté dans l'Ouest (ma chère) j'ai reçu des tas de lettres de postulantes de la campagne et des environs.

Les vieux garçons de l'Ouest n'auront qu'à choisir.

Quant à Catherine, je vous persuade qu'elle ne s'est pas croisé les bras, comme on dit, elle vous a rappailié la plus belle collection de belles-mères qu'un gendre puisse rêver.

C'est pas pour vanter ma moitié, mais j'vous dis qu'elle a la twist, pas pour rire.

Si Sam Hughes voyait le régiment qu'elle a recruté, il la nommerait organisatrice de la "Heavy Brigade".

Catherine n'a enrôlé, dans son contingent, que des pétards de six pieds, pesant au moins deux cents livres et ayant établit un record comme belle-mère.

Rien de commun dans la collection.

Quand à s'offrir une belle-mère, bonguienne! c'est aussi bien de se payer tout de suite ce qu'il y a de mieux; est-ce pas? C'est le même prix.

Mais en attendant de partir pour l'Ouest avec mon contingent, je vais toujours faire part à mes vieux garçons de quelques-unes des lettres que j'ai reçues.

. . . . . .

Sainte-Rose du Dégelé,
20 avril 1915

Monsieur Ladébauche,

Si vous avez besoin de belles-mères pour les célibataires de l'Alberta, vous pouvez leur envoyer la mienne que je leur offre de grand coeur.

Je paierai les frais de voyage, et je paierai même la traite à celui qui la prendra. Croyez bien que je fais ce sacrifice dans le seul but de leur rendre service.

Je suis un homme généreux et pas regardant.

Bien des saluts,

TIPIT LETOURNEAUX.

N. B.—Ci-inclus le portrait de belle-maman.

. . . . . .

Trois-Rivières, 23 avril 1915.

Bien chaire paire Larébauche,

Sa cerai ti un éfai de votre bonter de parlez pour moé aux épouseu qui veuille s'y marier pi qu'on pas de fame par chezeu. Moé jean sui tanne, puis je peu pa trouvez par icitte, jeai pas encor pu rencontré le mien, malgrez que jeai ben charché, sé ce qui mé fai dire qui doi têtre au déhorre de la paroisse. Jeai 43 an pi jeux charche depuis ma pramierre commugnon, mé jeux su pa découragez. Dite aux vieu garsons deux parlaba queue jeux suit ben dessidé a aler dan louestte sillenna un qui veu de moé. Jeux sai ferre la couquerit pi laver la vaisselle. Jeai pas de défo aparre de mon fraire quié mardrillez. Anne reponce au pluteau.

DELIMA LOSON.

Je voux envoigue mon portrais queu jeai fette tiré exprais.

. . . . . .

St Sauveur, 20 avril 1915.

Cher monsieur Ladébauche,

J'ai eu trois gendres, ils sont défunts tous les trois, et je me sens encore capable pour un quatrième et même un cinquième. Il me reste quelques filles à marier. Veuillez me recommander aux célibataires de l'Ouest.

Votre très obligée,

Dame Vve Domina Sansfaçon.

. . . . . .

Montréal, 19 avril 1915.

Monsieur Ladébauche.

Vous seriez bien aimable de faire savoir aux célibataires de l'Alberta, que je serais disposée à me marier avec un monsieur qui serait "swell" et qui aurait des gros tas d'argent. C'est vrai que j'ai dépassé la vingtaine depuis quelques lunes, mais je suis très bien conservée. Le temps a, à peine, effleuré ma beauté de son aile. Quoique n'étant jamais passée par Villa-Maria, j'ai des manières très distinguées et un langage des plus soigné. Je possède, même, un vocabulaire d'expressions choisies qui mettrait une note pittoresque dans les petites discussions de ménage.

En plus de mes charmes naturels, j'ai, à la banque, un joli magot que j'ai gagné à la sueur de mon front en vendant des menus objets.

Je ne suis pas forte sur la cuisine, mais la nature m'a douée d'une voix de soprano que toute la rue Saint-Jacques a pu apprécier.

Pour les références, vous pouvez parler de moi à n'importe qui, de la Place d'Armes à la rue Bonsecours et de la rue Craig au bord de l'eau; tout le monde me connait, même la police, quoique mon casier judiciaire soit vierge.

Agréez, cher monsieur Ladébauche, l'expression de mes sentiments distingués, et croyez moi votre très reconnaissante.

Marie Craspulaire.

N. B.—Ci-inclu mon portrait, dépeint par le tireux de la "Presse".

St-Jean, Qué., 22 avril 1915.

Mossieux Ladébauche,

Je mets la main à la plume pour vous faire assavoir que j'aimerais à aller dans l'Ouest pour me marier. Ça fait trop longtemps que j'attends ma chance pour manquer ça. J'ai eu pas mal de "bad luck" sous le rapport des amours, moi, voyez-vous. J'ai rasé de me marier, une fois. Je m'étais trouvé un futur, mais monsieur le curé a pas voulu. Une autre fois je m'en étais trouvé un autre, un homme smart extra, il avait pas son pareil pour découper des images, mais le mariage a cassé; imaginez-vous que le crapaud m'aimait rien que pour mon argent. Il voulait m'épouser à cause de $5.00 que j'avais de ramasser; quand j'ai vu ça j'ai rompu. Si vous pouviez m'en trouver un qui m'épouserait pour mes beaux yeux, ça se bacterait tout de suite.

Vous pouvez demander des informations sur mon compte, tout le monde me connait dans St-Jean, à partir de la Grande Rue jusqu'à la track.

Bien des saluts,

Césarie.

N. B.—Dépêchez-vous, s. v. p.

Sorel, 19 avril 1915.

Monsieur Ladébauche,

Trouvez m'en un tout de suite, mais parlez-en pas à mouman, qui ne veut pas que je me marie avant mes deux grandes soeurs, qui sont en train de passer vieilles filles. D'ici à ce que mes soeurs soient mariées, je n'ai que 16 ans, mais entre nous, j'en ai réellement 32 bien sonnés. Envoyez fort, père Ladébauche.

Votre très obligée,

FELICITEE CHALUMOT.

. . . . . .

Montréal, 23 avril 1915.

Mon cher Ladébauche,

Permettez que je me serve de votre intermédiaire pour offrir ma soeur, Pamela, aux célibataires de l'Ouest. Celui qui la pendra me rendra un fameux service. Ma soeur Paméla, se sert de mes faux-cols et de mes boutons de manchettes, dépense toute ma gomme avec ses amies, fait fumer mes cigarettes par ses cavaliers auxquels elle se permet, même d'offrir mes parapluies et mes livres qui ne reviennent jamais. Dès que j'ai une chemise neuve, elle s'en empare pour se faire une blouse, elle prend les jambes de mes pantalons pour se faire des jupes entraves et les lettres de ma blonde pour se faire des frisettes.

Je commence a en avoir assez, et l'être charitable qui m'en débarrassera aura droit à ma reconnaissance éternelle. Tâchez donc de la passer aux gars de l'Ouest, ils ne doivent pas être difficiles.

Bien à vous,

PENTHALEON BOILEAU.

Sainte-Marie Salomée,

21 avril 1915.

Monsieur Ladébauche.

Je serais disposée à embarquer dans le conjungo, si vous pouvez me dénicher, parmi les célibataires de l'Ouest, un homme répondant à la description suivante: honnête comme un échevin, brave comme Sam Hughes, savant comme le maire Martin, beau comme Sévère Picard, orateur comme monsieur Sévigny, beau chanteux comme monsieur Rainville, gracieux comme un policeman, instruit comme un député, sobre comme un prohibitionniste, modeste comme monsieur Bourassa et pas plus changeant que monsieur Blondin.

Je ne tui demande pas d'autres qualités, celles-là me suffisent.

Votre toute dévouée,

Zéphirine MARCHETASSIR.

. . . . . .

A présent, messieurs les célibataires de l'Ouest, vous n'avez plus qu'à faire votre choix.

LADEBAUCHE.

COIN DES RUES SAINTE CATHERINE ET PEEL.....

LE PETIT MONDE

LES HAUTS FAITS DU GÉNERAL TOM POUCE

Depuis les événements qui avaient dramatisé le palais d'Holyrood et dont Tom Pouce avait été la très intéressante victime, on ne met pas en doute que le nain eût gagné la confiance du farouche gouverneur et de l'austère comtesse Murray.

Par contre, les ordres les plus sévères avaient été donnés pour rendre, impossible à l'avenir, pareille tentative criminelle.

Les postes avaient été renforcés, les sentinelles doublées, les rondes augmentées, sans compter qu'un système très compliqué de verrous, de chaînes, de serrures, appliqué à toutes les portes avaient rendu très difficile désormais l'introduction dans l'habitation royale de tout étranger.

En sorte que le stratagème imaginé par Tom Pouce pour masquer sa fugue de la semaine précédente avait, tout en le sauvant, resserré plus étroitement la surveillance autour du petit Jacques Stuart et de son compagnon.

Mais qu'importait au petit homme! Enfermé dans la place, il en était le maître grâce à l'exiguité de sa taille et au développement anormal de son complice Jack dont les épaules démesurément hautes et les bras exagérément longs lui permettaient d'atteindre aux impostes, aux lucarnes, aux œils-de-bœuf qui remplaçaient pour lui les portes cadenassées et verrouillées.

Aussi se riait-il des précautions militaires prises par le gouverneur comte Murray, sortant quand il lui plaisait, rentrant comme il lui convenait, après avoir monté sur son fidèle coursier, chevauché de nuit par la campagne.

C'est qu'il ne s'agissait pas pour lui de demeurer inactif, maintenant que, grâce à ce qu'il avait surpris de la correspondance du page Amaury, il savait qu'il pourrait, le cas échéant, trouver dans la prison de l'ex-reine Marie une fidèle alliée en la personne de la mignonne camériste Betzy et surtout depuis que par son audacieuse expédition au bourg de Lochleven, il avait découvert un moyen de pénétrer dans le château, il s'agissait pour lui de tout préparer pour l'exécution du plan qu'il avait formé.

— Je rendrai, avait-il dit, un enfant à sa mère et je replacerai la reine sur son trone...

Plus que jamais il était décidé à tenir son serment: c'est pourquoi, souvent, à la faveur de la nuit, il allait chez ses parents et tenait avec ses frères des conciliabules secrets au cours desquels il exaltait leur courage et leur donnait ses instructions afin qu'ils courussent la contrée et réunissent le plus de partisans possibles à la cause de l'infortunée Marie-Stuart.

Entre temps, il tenait compagnie au petit roi : après avoir joué au chef de conspirateurs avec les Écossais fidèles à la reine déchue, il jouait à cache-cache avec Jacques Stuart et ce n'était pas là la partie la plus difficile de son rôle.

A tous moments il sentait fixés sur lui les regards soupçonneux de la vieille comtesse qui le surveillait à travers ses lunettes, prête à surprendre un geste, une parole qui ne seraient pas convenables de la part d'un petit gueux admis à servir de compagnon de plaisir

au jeune souverain de l'Écosse...

Intelligent et habile, il se tirait encore assez aisément de cette tâche que lui imposaient les circonstances ; mais ce dont il lui fallait surtout se méfier, c'était de l'indignation qu'il ressentait à voir la dureté, la sécheresse, la méchanceté même avec laquelle le pauvre petit roi était traité par sa gouvernante.

Nombre de fois, il avait fallu que Tom pensât aux conséquences désastreuses d'une seule parole pour se mordre la langue au moment où la colère allait lui inspirer un langage en contradiction avec le rôle qu'il s'était promis de jouer...

Un jour cependant son indignation ne connut plus de bornes et peu s'en fallut qu'il ne brisât tout sur-le-champ.

Comme il était déjà retiré dans sa chambre où sa soi-disant sœur Margarett s'occupait à le déshabiller pour le mettre au lit, voilà que dans l'appartement royal des pleurs et des gémissements se firent entendre, si douloureux, si lamentables, que Tom et Jack se regardèrent, atterrés.

— C'est encore cette vieille sorcière qui tourmente le roi, grommela Jack...

Les petits poings de Tom se serrèrent de menaçante façon, tandis que d'une voix mauvaise, il balbutiait :

—Oh ! pouvoir la fouetter, quel régal !

En ce moment, la voix de Jacques Stuart s'éleva et son petit pied frappa le plancher.

— Je ne veux pas... disait le royal enfant, je ne veux pas que vous disiez cela...

Ce à quoi la duègne répondait :

— Je ferai observer à Votre Majesté qu'il est inconvenant pour un enfant de s'exprimer ainsi, en s'adressant à une personne de mon âge.

— Je suis le roi... riposta Jacques Stuart...

— Un roi qu'on peut fouetter, sire — je le rappelle humblement à Votre Majesté.

— Quand le régent saura pour quelle raison je vous ai imposé silence, il m'approuvera. Monseigneur le régent vous fera fouetter le double, car c'est sur son ordre...

—Ce n'est pas vrai ; vous êtes une vieille femme menteuse et méchante à laquelle j'interdis de me parler de la sorte...

— Sire, cria la vieille comtesse, dès demain Monseigneur le régent sera mis au courant de votre attitude et j'aurai le regret de vous donner le fouet moi-même.

En attendant, j'ordonne à Votre Majesté de se mettre au lit.

Silencieux, immobiles, Tom et Jack avaient écouté cette scène, en proie à une colère concentrée ; maintenant, on n'entendait plus que les soupirs du petit roi qui, pleurant, obéissait à l'ordre qui venait de lui être donné...

Soudain la voix aigre de la comtesse Murray déclara :

— Je souhaite bonne nuit à Votre Majesté.

Puis il y eut un bruit de verrou qu'on ferme, de verrou qu'on pousse, puis presque aussitôt des chuchotements de la duègne, faisant ses recommandations au page Amaury qui couchait dans un cabinet voisin de la chambre royale.

Ensuite les pas lourds de la comtesse traînèrent dans le couloir où tout bruit, bientôt, s'éteignit.

— Pauvre petit, souffla Tom à l'oreille de son frère en hochant la tête vers l'appartement du roi où s'entendaient toujours des soupirs douloureux.

Soudain le nain dit à Jack :

— Tant pis, je n'y puis plus tenir... je veux savoir ce qui s'est passé.

— Tu le sauras demain, dit le prudent Jack.

— Et j'attendrai à demain pour consoler le pauvre petit !... Non ; c'est tout de suite que je veux l'aller trouver.

— Prends garde !... la ronde du comte Murray n'est pas encore passée.

Tom courut au berceau qui lui servait de couchette et cacha sous la couverture un paquet de vêtements qui, dans la pénombre, pouvaient donner l'exacte impression d'un corps couché ; puis il dit à Jack :

— Allons vite... suis-moi...

Il avait sans bruit ouvert la fenêtre et était sorti sur le balcon ; de là, il s'agissait d'atteindre le balcon voisin sur lequel ouvraient les fenêtres de l'appartement royal et que séparait de celui-ci un espace encore assez grand...

Jack déploya ses longues jambes et se tint un moment debout, ayant un pied sur chacune des deux grilles ; dans cette posture il passa de l'une dans l'autre son ami Tom qu'il avait saisi par la ceinture, et c'est ainsi que le nain se trouva sur le balcon royal.

Une fois là, rejoint par Jack, il fut élevé par celui-ci jusqu'à un imposte qui surmontait la fenêtre et par laquelle il se glissa à l'intérieur de la chambre, soufflant tout bas à Jack :

— Rentre chez nous et écoute ; quand je heurterai deux fois contre la muraille, tu viendras me chercher.

Ce disant, il disparut, tandis que Jack rejoignait son balcon.

Il était temps : à l'angle de l'aile du château, venait d'apparaître le falot que portait le comte Murray, marchant l'épée à la main en tête des hallebardiers.

(A suivre)

TEMPÉRATURE

Beau et très doux aujourd'hui et demain.

DERNIERES NOUVELLES

A NOS ABONNES

Nos abonnés de Van Buren, Keegan, Grand-Isle, Lille, Fort Kent, Upper Frenchville, Madawaska, Upper Madawaska, Presqu'Isle, Caribou, Me., et St. Léonard Station, Edmunston, N.B., voudront bien prendre avis que M. J. J. Paradis ayant résigné ses fonctions de représentant de "LA PRESSE", M. Paul Caron sera son successeur à partir du 1er mai prochain. Nos abonnés voudront bien payer leur abonnement à ce monsieur à partir de cette date.

FEU F.-E. VILLENEUVE

La mort vient de frapper l'un des citoyens les plus estimés de notre ville: M. Frédéric-Edmond Villeneuve, avocat, bibliothécaire municipal, qui descend dans la tombe pendant qu'on commence à ériger le palais des livres dont il rêvait depuis longtemps de faire sa demeure. Fils de feu le sénateur J.-O. Villeneuve, qui fut maire de Montréal, le défunt était le frère de notre ami M. Eugène-W. Villeneuve. Il était un intellectuel érudit, qui joua un rôle éminent dans l'ouest canadien, où il s'occupa avec succès de politique et de journalisme. Il y avait fondé un journal: "L'Ouest Canadien". C'est en novembre 1909 qu'il fut nommé conservateur de la bibliothèque de Montréal. Il avait pris à coeur sa nouvelle mission et il voulait en faire l'oeuvre principale de sa vie. Son dévouement était infatigable et le succès couronnait ses efforts. Nous prions Mme Villeneuve, sa veuve, ainsi que son frère M. E.-W. Villeneuve, d'agréer nos sincères sympathies dans le deuil qui les afflige.

GRANDE REVUE AU PARC MANCE AUJOURD'HUI

Cet après-midi, Son Altesse Royale doit procéder à l'inspection de 2,000 soldats de Montréal.

A 3 h. 30 cet après-midi, au parc Mance, son Altesse Royale le duc de Connaught fait l'inspection des Home Guards, du 55ème Irish Rangers et du 58ème Fusillier de Westmount qui sont sous le commandement du colonel E. W. Wilson, O.C., assisté du lieutenant-colonel George Starke. Ce dernier commande les Home Guards. Le lieutenant-colonel H. J. Trihey commande les Irish Rangers, et l'hon. M. Doherty, le colonel honoraire du régiment, doit être présent. Le major E. C. Strange commande le régiment de Westmount. On compte qu'il y aura environ 2,000 hommes sous les armes.

Le lieutenant-colonel G. Hamilton se déclare satisfait du recrutement pour le corps du dépôt de relais. Environ 300 soldats de toutes les parties du Canada sont actuellement rendus à Saint-Jean, où l'entraînement est commencé. Seuls les hommes qui connaissent les chevaux et qui ont des notions de médecine vétérinaire sont acceptés. Le recrutement se fait au numéro 589a rue Sainte-Catherine Ouest.

QUI VA SIEGER EN L'AFFAIRE?

L'hon. juge en chef suppléant Archibald a déclaré qu'un juge de la Cour Supérieure de Montréal irait à Saint-Jean, Québec, mercredi, afin de prendre connaissance de la requête demandant la nomination d'un juge autre que l'hon. juge Monet dans l'affaire de l'expropriation de l'aqueduc de Saint-Jean.

Comme on le sait, un bill privé, adopté à la Législature, à sa dernière session, pourvoyait à cette expropriation. L'hon. juge Monet fut froissé de certaines expressions, tendant, croyait-il, à attaquer son impartialité.

L'hon. juge Archibald ne pense pas que, d'ici longtemps, aucun des juges locaux ne puisse laisser sa besogne pour aller présider ce procès, à cause du grand nombre de causes inscrites sur le rôle, à Montréal.

MORT D'UN DEPUTE

Charlottetown, I. P. E., 24.—James Kennedy, de Kensington, député conservateur à la législature locale pour le quatrième district de Prince, est mort hier après-midi. C'est le premier décès du parlement actuel, qui a été élu en 1912. Le défunt était âgé de 44 ans, et il était marchand général.

DES PICKPOCKETS LUI ONT ENLEVE PRES DE DEUX MILLE DOLLARS

M. Léon Leduc, employé civique, est la victime des voleurs américains.

IL VENAIT DE LA BANQUE QUAND LE VOL A EU LIEU

Quelques-uns des plus récents exploits des bandits à Montréal.

CAMPAGNE ACTIVE

Il est de plus en plus évident qu'une bande de voleurs américains est de passage à Montréal. Depuis quelques jours, ils marquent leur visite peu désirable par de nombreux et audacieux exploits.

C'est ainsi que chez Sheehan et Thomas, 100 rue Notre-Dame Est, ils ont ouvert le coffre-fort pour s'emparer de bijoux évalués à $2,500 et de cinq cents dollars en argent; chez M. Paul Blouin, restaurateur, 102 de la même rue, les bandits ont fait pour $300 de dommages; chez MM.Pearson,bijoutiers, 31 rue Notre-Dame Ouest, les rôdeurs ont enlevé pour environ $1,000 de bijoux, après avoir percé un mur donnant dans un corridor voisin; chez MM. Lozoff Frères, 111 de la rue Windsor, les bandits,après avoir percé également un mur épais, se sont emparés de bijoux valant près de $1,500. Et l'on signale de nombreux autres vols considérables de par la ville.

Cependant, les experts américains nous réservaient encore de plus grandes surprises, comme nos lecteurs vont le voir par le fait suivant.

M. Léon Leduc, employé civique, domicilié rue Berri, ayant une importante transaction à faire, se rendait, hier midi, à la Banque d'Epargne de la Cité et du District, rue Saint-Jacques, et retirait deux mille dollars, qu'il plaça soigneusement dans l'un de ses goussets.

Puis il passa par la rue Saint-Jacques, la Côte Saint-Lambert, jusqu'à l'angle de la rue Craig, où il monta dans un tramway de la rue Saint-Denis.

En descendant de voiture, il constata avec une surprise qu'il est plus facile de dire qu'à décrire, que ses deux mille dollars avaient disparu, moins vingt dollars qu'il avait placés dans une autre poche. M. Leduc ne saurait dire cependant si les pickpockets ont fait leur coup dans la voiture électrique ou dans le trajet de la banque à l'angle de la rue Craig. Le vol a été fait si habilement qu'il ne s'est aperçu absolument de rien.

La Sûreté a été mise au courant, et l'assistant-surintendant Charpentier a lancé ses meilleurs agents dans toutes les directions pour la capture de ces voleurs qui constituent un véritable danger pour la population.

M. Leduc est le beau-père du capitaine Albert Carle, instructeur de la police.

L'ENQUETE MENACE DE DURER PLUS LONGTEMPS QU'ON NE L'AVAIT PENSE

Au cours de la séance d'hier, à l'enquête dans l'affaire du "Mail" contre le "Herald", l'avocat de la poursuite, Mtre Laflamme, a interrogé plusieurs témoins afin d'établir les relations qui auraient existé entre Sir Hugh Graham, prétendu inspirateur de l'article incriminé, M. C. Gordonsmith, qui a déclaré avoir donné l'article à faire et l'a revisé, et M. A. Leithead qui a fait la distribution spéciale des numéros du "Herald" contenant l'article réputé libelleux. Par ce moyen, Mtre Laflamme se dit certain de prouver qu'il y a eu réellement conspiration entre ces trois personnes.

L'enquête menace de durer plus longtemps qu'on ne l'avait d'abord cru. L'avocat de la poursuite a déclaré qu'il continuerait, lundi après-midi, alors que la cour reprendrait ses séances, sous la présidence de M. le juge Choquet, à interroger Sir Hugh Graham qu'il appellerait tout probablement dans la boîte aux témoins M. B. MacNab et M. Henry Dalby.

ROME ET LA FRANCE

Rome, 24.—M. Sonnino, ministre des affaires étrangères, a reçu, hier, M. Gabriel Hanotaux, ancien ministre des affaires étrangères de France, et il a causé avec lui pendant plus d'une heure.

M. Hanotaux, qui est à Rome, depuis plusieurs jours, est, croit-on, chargé d'une mission officielle. Il a eu récemment, un entretien avec le Saint-Père et le secrétaire d'état du Vatican. On dit que M. Hanotaux essaie de provoquer une entente entre le Vatican et la France.

BUREAU PLAIDE COUPABLE

Télesphore Bureau qui a été arrêté au commencement de la semaine sur mandat de M. le commissaire Rodolphe Latulippe, hier, a plaidé coupable à l'accusation d'avoir allumé un incendie en la demeure de Sam Bernstein, chez qui il pensionnait. Il a été renvoyé devant la cour du Banc du Roi pour y subir son procès.

L'AMELIORATION PROVOQUE PARTOUT L'ENTHOUSIASME

La nouvelle que le gouvernement fédéral construira un chemin temporaire en bois sur la jetée de Laprairie est reçue avec joie par la population.

DES FELICITATIONS A L'HON. ROBERT ROGERS

La nouvelle que le gouvernement fédéral allait incessamment améliorer la jetée de Laprairie, telle que demandée par la "Presse", à l'hon. Robert Rogers, et que dans quinze jours à peu près, les automobiles pourront y rouler avec autant de facilité que sur n'importe quelle partie de la route Edouard VII, a été reçue avec des explosions de joie par les automobilistes de Montréal et aussi par la grosse majorité de la population des comtés environnants.

Il est vrai que quelques personnes ont exprimé la crainte qu'en établissant une route temporaire en bois en cet endroit, le gouvernement retarderait indéfiniment l'accomplissement des travaux permanents nécessaires. Mais les inquiétudes sont sans fondement, car le ministre des travaux publics, l'hon. Robert Rogers a affirmé d'une façon non équivoque que les autres travaux ne souffriront aucunement de la construction de ce chemin en planches, qui est entrepris dans le seul but de faciliter immédiatement la circulation sur la jetée.

Les citoyens de Laprairie et de toutes les localités qui bordent le Boulevard Edouard VII ne peuvent croire à la réalité de cette amélioration, car il y a si longtemps que ce malheureux endroit bloque pratiquement le Boulevard pour entrer et sortir de Montréal. L'hon. Robert Rogers s'est certainement acquis des droits à leurs sympathies en approuvant si promptement le projet que la "Presse" lui avait soumis. Et en prenant ainsi à coeur de satisfaire la nombreuse population des campagnes voisines de la Métropole, passablement isolées de celle-ci lorsque les pluies avaient rendu la chaussée impraticable, il mérite les félicitations qu'on lui adresse.

M. FREDERIC VILLENEUVE A SUCCOMBE

Une figure sympathique disparaît en la personne du bibliothécaire municipal.

NOTICE BIOGRAHIQUE

M. Frédéric-Edmond Villeneuve, conservateur de la bibliothèque municipale, est mort hier soir, après une maladie de quatre mois, en sa résidence, 688 Cadieux.

Il disparaît à l'âge de 48 ans, après une carrière bien remplie. Né

M. FREDERIC VILLENEUVE, bibliothécaire de la cité de Montréal, décédé.

le 6 mars 1867, il était le fils de l'honorable J.-O. Villeneuve, sénateur et longtemps maire de Montréal; il étudia le droit et se fit admettre au Barreau.

En 1897, il partait de Montréal pour aller s'établir à Edmonton et y fondait un journal: "L'Ouest Canadien". Il représenta la division de Saint-Albert à la législature des territoires du nord-ouest de 1899 à 1903 et abandonna son mandat pour revenir demeurer à Montréal.

En 1909, il était nommé conservateur de la bibliothèque municipale, situation qu'il a occupée depuis avec grand succès. Cette bibliothèque eut des débuts modestes; mais depuis elle a repris de l'extension, et M. Villeneuve était à la veille de voir la réalisation d'un rêve longtemps caressé, par la construction du palais des livres, au coût d'un demi-million, qui va être incessamment commencée au coin des rues Sherbrooke et Montcalm. Il avait

A suivre sur la page 27

LE PROCES DU GOUVERNEMENT CONSERVATEUR

M. L.-J. Gauthier, au club Letellier, condamne énergiquement l'administration d'Ottawa.

LA REPETITION D'UN REGIME DESASTREUX

L'orateur fait un sombre tableau de la situation politique actuelle.

AUTRES DISCOURS

Plus d'un millier de personnes ont assisté hier soir, à la grande assemblée convoquée par le club Letellier, et à laquelle le principal orateur devait être M. L. J. Gauthier, C.R., député de Saint-Hyacinthe au parlement fédéral. Les discours ont été prononcés en plein air, en face du local du club.

M. Gauthier était accompagné de MM. L. A. Lapointe, député de St-Jacques, au fédéral; D. A. Lafortune, député de Montcalm; Clément Robillard, député de Saint-Jacques à la Législature, et de M. Chs-H. Quéry.

M. Albert Gingras, président du club, ouvrit l'assemblée par une courte et énergique allocution, promettant que tous les membres de cette association libérale feraient leur devoir au cours des prochaines élections.

M. L. J. Gauthier fut accueilli par des applaudissemnts prolongés lorsqu'il se présenta devant l'assemblée.

"C'est avec empressement, dit-il, que j'ai accepté de venir adresser la parole sous les auspices du club Letellier aux bons électeurs de Saint-Jacques, car je suis un enfant du peuple, j'aime le peuple et le peuple est toujours avec le parti qui revendique ses droits." M. Gauthier félicite les citoyens de l'endroit d'avoir toujours eu confiance au parti libéral et puisque c'est bien le parti qui représente ses aspirations et qui sait répondre à ses plus nobles ambitions.

M. Gauthier voit avec raison dans le régime actuel la répétition d'un régime que nous avons eu pendant dix-sept ans avant 1896. Les conservateurs à cette époque comme aujourd'hui, avaient contribué avec leurs promesses au déséquilibrement du Canda, à son inertie, à la dépopulation de nos campagnes et à la course de nos habitants vers les états de la Nouvelle-Angleterre.

On se fatigua de cette administration, et le 23 juin 1896, le peuple confiait les rênes du gouvernement au parti libéral. "Qu'en est-il résulté, se demande avec flamme M. Gauthier. Une réorganisation complète de tous les ministères, un surplus au lieu d'un déficit au ministère des Postes, le développement des chemins de fer, le prolongement de l'Intercolonial jusqu'à la métro-

A suivre sur la page 27

CREATION DE L'ECOLE DE JARDINAGE

Le parc Crémazie, dans le nord, va servir à cette fin.

LE BUT DE LA LIGUE DU PROGRES CIVIQUE

C'est de créer des petits jardins productifs, pour le bien de Montréal.

Une délégation de la Ligue du Progrès Civique, composée de MM. U.-H. Dandurand, J.-U. Emard, Arthur Ware et du Dr W.-H. Atherton s'est présentée devant le Bureau des commissaires, hier après-midi, dans le but de solliciter la coopération de la Ville pour la culture des terrains vagues.

Ces messieurs font partie du "comité de jardinage" de la Ligue. M. Dandurand explique que le comité voulant démontrer l'avantage de convertir les lots vacants de la ville en jardins potagers, a choisi pour cela un emplacement très propice situé rue Christophe-Colomb, dans la paroisse Saint-Arsène. C'est à vrai dire le parc Crémazie.

On ne vient pas demander des crédits à la ville. On vient simplement lui demander de faire le labourage et le hersage du terrain. Les citoyens pourront se rendre compte de visu des avantages qu'il y a de faire la culture des lots vacants. Ces petits jardins qui seront dans la suite disséminés par toute la ville contribueront à l'embellissement de la cité et à la réduction du coût de la vie. Le comité, qui a retenu les services de deux jardiniers émérites, est très encouragé dans son oeuvre. Il a l'assurance d'un grand nombre de grands et de petits propriétaires qui mettront leurs terrains vacants à sa disposition.

Les commissaires ont fait droit immédiatement à cette demande en somme très modeste. Des instructions en conséquence seront données à M. Bernadet, surintendant des parcs, qui s'abouchera avec le comité.

PRESQUE UNE CONFLAGRATION RUE CASGRAIN

Hier soir, sous les ordres des chefs de district Hooper et Dagenais, les pompiers de la division du nord ont eu un sérieux incendie à combattre, dans des hangars de la rue Casgrain. Un instant, on a cru que tous les logements voisins allaient être détruits, mais on a réussi à force de travail à sauver l'intérieur des maisons dont la plupart des galeries ont été réduites en cendres. Les personnes qui ont le plus souffert sont: J. Laviolette, 757; William Guay, 759; R. Gendreau, 761; et H. Sanscartier, 763 rue Casgrain. La cause de l'incendie est inconnue.

Un autre incendie s'est déclaré dans la cuisine du logement occupé par M. D. Langevin, 526b rue Alma, mais a pu être maîtrisé avant d'avoir causé de bien sérieux dégâts.

LES DEUX HERITIERS DU TESTATEUR SONT CONDAMNES EN COUR

Un jugement intéressant vient d'être rendu par l'hon. juge Charbonneau. M. Salyme Ménard, de Chambly, poursuivait Aimé Lussier, cultivateur de Laprairie, au montant de $500, parce que l'auto de ce dernier, vers le 9 juillet 1914, l'avait renversé de sa voiture sur la route de Chambly à Marieville. Quelque temps après l'institution de l'action, le défendeur, M. Aimé Lussier, trouva la mort dans un accident d'automobile, laissant comme héritiers testamentaires ses deux frères Raoul et Ulric Lussier, cultivateurs à Laprairie. Par l'acceptation que ces derniers firent de la succession de leur frère Aimé, ils devinrent forcément défendeurs dans la cause. Lors de l'enquête la preuve a démontré que la voiture de Ménard a été renversée à la suite d'une fausse manoeuvre du défunt Aimé Lussier, qui a admis le fait en présence des occupants d'un autre auto resté en panne à quelque distance de la collision. Le juge basant son jugement sur ces faits a condamné les défendeurs en reprise d'instances: Raoul et Ulric Lussier, à payer au demandeur la somme de $280 et les frais de l'action.

M. Théodule Rhéaume, C.R., occupait pour la demande.

NOUVELLES COMPAGNIES

(Du correspondant de la PRESSE)

Ottawa, 24.—La Gazette officielle annonce aujourd'hui l'incorporation de plusieurs compagnies dont les principales sont les suivantes:

La (White Marble Company of Canada) d'Ottawa, avec un capital de $150,000; la (Murdock and Wildridge Limited) de Montréal avec un capital de $10,000;

La (Italian Mosaic and Marble Company of Canada) de Toronto, avec un capital de $20,000;

La (Sam Oguinik & Co) de Montréal, avec un capital de $100,000.

LE 262e JOUR DE LA GUERRE

UNE GRANDE BATAILLE SE DEROULE AUJOURD'HUI AU FRONT OCCIDENTAL

Les Allemands, qui reçoivent constamment des renforts considérables par voie de la Belgique, essaient de porter de grands coups dans la région d'Ypres.—La convention de la Haye est encore une fois violée.—La situation est rassurante en Orient comme en Occident.—Ultimatum de la Roumanie. L'Italie hésite.

LA PRUSSE DE NOUVEAU ENVAHIE

COMMUNIQUES OFFICIELS

A PARIS

Paris, via Londres, 24.—Le bulletin officiel suivant a été publié, hier soir, par le ministère français de la guerre, sur la bataille qui se livre sur le théâtre occidental des hostilités:

"En Belgique, la surprise provoquée par l'emploi des bombes asphyxiantes par les Allemands, au nord d'Ypres, n'a pas eu de graves conséquences.

"Nos contre-attaques, vigoureusement supportées sur notre droite et aussi par les troupes belges sur notre gauche, ont été couronnées de succès. Les troupes anglo-françaises ont conquis du terrain vers le nord,entre Steenstraate et Ypres-Poelcapelle. Nos alliés ont fait des prisonniers appartenant à trois régiments différents.

"En Champagne, à Beauséjour, nous avons démoli un canon ennemi, protégé par une croisée.

"Sur les hauteurs de la Meuse, l'ennemi a tenté trois attaques contre la tranchée de Calonne, à Les Eparges et près de Combres. Elles ont été réprimées sur-le-champ.

"Dans la forêt, à l'endroit surnommé "Tête de Vache" notre progrès s'est accentué. Nous avons trouvé dans les tranchées capturées plus de 200 cadavres d'Allemands. Notre artillerie a fait sauter deux dépôts de munitions, et une compagnie d'infanterie allemande, dans le voisinage, a été complètement anniliée. Nous avons capturé un mortier de tranchée, une mitrailleuse et quique matériel".

A PETROGRADE

Pétrograde, via Londres, 24.—Le communiqué russe officiel suivant a été publié, hier soir:

"Dans la direction de Lutovisk, nous avons fait du progrès, capturant une partie des tranchées de l'ennemi sur la colline No 1001, au nord-est de Lubinia. Nous avons fait prisonniers sept officiers et plus de 200 hommes et capturé deux mitrailleuses.

"Dans la nuit du 22 au 23 avril, l'ennemi a pris l'offensive sur le front de Lubinia-Bucovetz-Sianki; mais, le mouvement a partout avorté, et l'ennemi a été repoussé avec d'énormes pertes.

"Sur le reste du front, il y a un feu intermittent d'artillerie. En certains secteurs, nos positions ont été bombardées avec de lourds canons.

"Pour résumer, il n'est arrivé rien d'important durant la journée, et la situation reste sans changement".

A VIENNE

Vienne, via Londres, 24.—Le Ministère de la Guerre a fait publier, hier, le bulletin officiel suivant:

"La situation générale n'a pas varié. Dans les Carpathes, au cours d'engagements d'artillerie isolés, notre artillerie a été victorieuse dans le secteur de Nagypolany, et celle des Allemands l'a été près de Koziouwa.

"Après la répression de l'attaque russe, le calme règne comparativement devant nos positions dans le défilé d'Uzsok. Tous les prisonniers, qui ont été capturés par nous confirment que les Russes ont subi de lourdes pertes.

"Hier, nous nous sommes rendus maîtres d'une forte position avantageuse, située à l'est du col d'Uzsok.

"La situation n'a pas changé dans la Galicie sud-orientale et dans la Bukovine."

A BERLIN

Berlin, via Londres, 24.—Le bulletin des quartiers généraux, émis hier, dit encore que "la situation dans l'est reste sans changement". Depuis une quinzaine de jours, quand il s'agit du front russe, on constate dans les communiqués la même phraséologie. Mais on n'a pas rapporté de combat entre les Russes et les Allemands depuis une couple de semaines; mais, il y a des indices variés qui portent à croire à la reprise de l'activité sur le théâtre oriental de la guerre avant longtemps.

On ne sait pas encore quel caractère assumera la nouvelle campagne ni en quelle localité elle sera menée, car il appartient à la stratégie mystérieuse de Von Hindenburg de nous tenir dans l'ignorance de ce sujet.

De grosses pluies tombent dans le moment dans les Carpathes, rendant des plus pénibles les opérations agressives dans cette région. Des bulletins remarquent d'importants mouvements des troupes rus-

A suivre sur la page 18

Paris, 24 — Il est évident que les Allemands ont reçu des renforts très considérables, en Belgique, et qu'ils continuent d'en recevoir. L'ennemi veut assurément porter de grands coups sur l'aile gauche des armées alliées, le long de l'Yser. Il livre son plus grand effort au nord d'Ypres, tandis que les troupes franco-belges attaquent en force, au sud de cette place. C'est une grande bataille qui se livre actuellement dans la région d'Ypres où les alliés ont récemment fait des progrès importants. Les Allemands ont recours à un moyen que défend la convention de la Haye en se servant de bombes asphyxiantes. Hier, le feld-maréchal sir John French, le commandant en chef de l'armée expéditionnaire de Grande-Bretagne, a envoyé à son gouvernement, un communiqué dont nous citerons ce passage: "Hier soir, l'ennemi a livré une attaque contre les troupes françaises, sur notre gauche, dans les environs de Bixchoote et de Langemark. Cette attaque a été précédée par une violente canonnade et les Allemands ont utilisé un grand nombre d'appareils produisant des gaz asphyxiants." D'après le communiqué qui a été publié à Paris, hier soir, les gaz asphyxiants employés par l'ennemi, au nord d'Ypres, n'ont pas causé de sérieux ennuis aux Français. Ceux-ci, cependant, ont dû opérer un léger recul pour échapper à l'asphyxie. La semaine qui s'achève a été marquée par de nombreux succès pour les Belges, les Anglais et les Français. Tout indique que le général Joffre est sur le point de donner à ses armées l'ordre d'attaquer sur toute la ligne.

LA GUERRE EN ORIENT

La situation est rassurante, en occident, et elle ne l'est pas moins en orient. En effet, une dépêche de Pétrograde, transmise par Londres, annonce que les Russes ont de nouveau envahi la Prusse orientale, près de Memel, et qu'ils menacent le flanc gauche de l'armée allemande. A cause de l'état du terrain, les engagements sont moins nombreux, depuis quelques jours, dans les Carpathes, mais les troupes du tsar exercent constamment une lourde pression sur les Austro-Allemands, et elles pourront bientôt se jeter, en force, sur le territoire de la Hongrie.

Les alliés franco-anglais ont opéré des débarquement de troupes à Enos, à Suvla et sur l'isthme de Bulair,dans le but d'enlever aux Turcs les forts de la péninsule de Gallipoli et d'empêcher les soldats ottomans de recevoir des renforts par voie de Bulair. Les troupes qui ont été débarquées à Enos, à Suvla et sur l'isthme de Bulair seront fortement appuyées par les vaisseaux de guerre et l'on prédit que les alliés pourront bientôt forcer le détroit des Dardanelles.

ULTIMATUM DE BUCAREST

Une dépêche de Rome annonce que la Roumanie a demandé formellement à l'Autriche de lui céder une partie de la Transylvanie. Le gouvernement de Bucarest n'a pas fixé une date pour la réponse, et, s'il en eut été ainsi, la demande de la Roumanie constituerait un ultimatum parfait .

L'Autriche songerait toujours à faire la paix séparément et l'on dit que les hommes d'affaires de l'Allemagne se proposent de demander la cessation des hostilités.

CETTE BATAILLE NAVALE

Toute l'attention des habitants de la Grande-Bretagne est encore tournée vers la mer du Nord; car l'on croit encore qu'une grande bataille navale est imminente.

L'HESITATION DE L'ITALIE

Londres transmet une dépêche de Rome ainsi conçue: "Dans les hauts milieux officiels, on dit qu'il est tout probable que l'Italie ne participera pas au conflit européen et que, si l'intervention a lieu, ce ne sera pas maintenant."

BEL HOMMAGE AU MERITE

Paris, 24---Le merveilleux aviateur français Roland Garros, qui a été fait prisonnier par les Allemands, ces jours derniers, a été cité à l'ordre du jour, de la façon suivante: "Aussi modeste que brillant, il n'a jamais cessé de donner l'exemple du plus magnifique courage et de la plus grande énergie. Le 1er avril, au cours d'une bataille aérienne, il a abattu un avion ennemi."

L'ALLEMAND A L'ŒIL SUR CALAIS

Londres, 24 — Le correspondant militaire du "Daily Mail" fait les commentaires suivants sur le dernier effort livré par les Allemands en vue de rompre la ligne des alliés, à Ypres: "Le moment critique est arrivé. Le but immédiat des Allemands est de prendre Ypres qu'ils considèrent comme la clef de Calais. Pour atteindre ce but, l'ennemi a reçu comme renforts des troupes d'élite et des obusiers de gros calibre. Sans diminuer ses forces d'orient, l'ennemi peut probablement compter sur un renfort de cinq cent mille hommes."

PRUDENCE ITALIENNE

Rome, 23. — La réouverture de la Chambre des députés aura lieu le 12 mai. Le "Giornale d'Italia" donne aux Italiens le conseil suivant: "Rendez-vous maîtres de vos nerfs, car la chose la plus nécessaire, actuellement, c'est la discipline nationale."

Le "Giornale d'Italia" dit que le gouvernement doit, par prudence, s'abstenir de révéler ses projets.

On annonce que la situation s'aggrave, à Trieste, où les Italiens, qui ne sont pas sous les drapeaux autrichiens, sont molestés et mis en prison. Le pain manque à Trieste et des manifestations anti-autrichiennes sont faites chaque jour.

PAIX IMPOSSIBLE

Londres, 24.—Le correspondant à Varsovie du "Daily Mail" envoie à son journal le texte de la déclaration d'un politicien éminent, qui s'est arrêté à la considération d'une paix séparée conclue entre les alliés et l'Autriche. Ce diplomate dit qu'il faut bien réaliser que l'Autriche, cessant même d'être belligérante serait un grand obstacle pour la Russie, qui ne pourrait traverser le territoire d'une puissance neutre.

NAVIRE ALLEMAND COULE

Lima (Pérou) 24.—Une dépêche à "La Prensa", ce soir, rapporte que le vapeur anglais "Orcoma" a coulé un navire marchand allemand, près de Bayovar. Il est aussi rapporté que les croiseurs anglais Kent et Orama ont reçu du charbon du vapeur anglais "Eggesford" au port de Bayovar.

SMYRNE ATTAQUE PAR LES AVIATEURS

Paris, 24.—Une dépêche de Salonique annonce que des aviateurs franco-anglais font continuellement des reconnaissances au-dessus de Smyrne.

Un aviateur français a jeté des bombes sur le fort Castro et a tué plusieurs soldats, un autre aviateur français a coulé un vaisseau allemand. D'après les observations des aviateurs, 35,000 Turcs défendent Smyrne.

(Pour autres nouvelles de la guerre voir page 18)

Livre Gratuit sur la Surdité

COMMENT RECOUVRER L'OUIE

Un nouveau livre excessivement intéressant, qui traite de la surdité et des moyens de la guérir chez soi est donné gratuitement par son auteur, un spécialiste fameux, connu dans tous le pays pour ses grandes cures de la surdité.

Ce livre devrait être lu immédiatement par tous ceux qui sont sourds, car il contient les dernières informations au sujet de la nouvelle méthode de guérir la surdité sans opération chirurgicale, sans douleur, sans abstention du travail quotidien, sans inconvénient d'aucune sorte.

Le Spécialiste Sproule, (**Gradué en médecine et chirurgie, à l'Université de Dublin, Irlande, ancien chirurgien au service des postes de la marine royale anglaise**), qui a écrit ce livre, a, depuis vingt-cinq ans, étudié et guéri la surdité et la véritable et cordiale sympathie qu'il éprouve pour les personnes souffrant de cette affection est clairement exprimée à chaque page.

De la première à la dernière page cet excellent livre est rempli des enseignements que toutes les personnes sourdes devraient connaître. Il explique les détails de la formation de l'oreille, pourquoi les sourds n'entendent pas, les autres maladies qu'engendre la surdité, et ce qui cause des bourdonnements dans la tête ou des bruits d'oreilles, n'allez pas croire que chacun de ces cas est incurable.

DEMANDEZ CE LIVRE AUJOURD'HUI

et lisez-le attentivement du commencement à la fin. Il vous procurera sans dépense aucune les renseignements exacts dont vous avez besoin tout de suite au sujet de la surdité et de sa guérison. Rappelez-vous que ce livre vous appartient, vous n'avez qu'à le demander et il en vaut la peine. Tout ce que vous avez à faire, c'est d'inscrire votre nom au long et votre adresse bien lisiblement sur les lignes pointillées du coupon gratuit que vous découperez et enverrez par la malle à

Spécialiste Sproule contre la Surdité, 61 Trade Building, Boston, Mass. — Ecrivez en français ou en anglais.

Coupon de Livre Gratuit sur la Surdité

Nom au long. . . . . .

Adresse . . . . . .

. . . . . .

A yw

Un GRAPHONOLA COLUMBIA POUR LA CAMPAGNE

Vous pouvez entendre toute la meilleure musique du monde sur un Columbia. Machines complètes, y compris 12 morceaux (16 records doubles au choix).

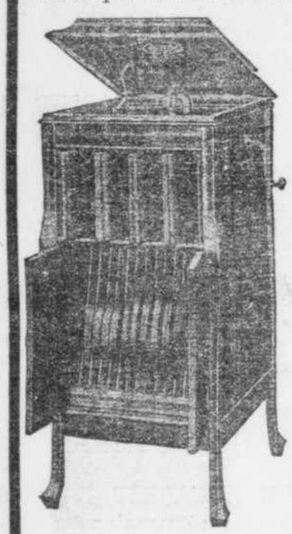

$17.60
$25.10
$37.60

Conditions de paiement faciles.

Quartiers généraux

LAYTON BROS.

550 RUE SAINTE-CATHERINE OUEST
(Angle Stanley)

SERVICE A DINER

No 310/22

SEMI PORCELAINE ROYALE FURNIVAL, 94 PIECES—VALEUR DE $18.00 POUR **$12.00**

Décor—Reproduction de lithographie en couleur avec dessins en bordure et filet or.

IMPORTANT.—La combinaison des services à dîner de la Cie Brodeur est différente de celles du commerce ordinaire. Elle est arrangée pour convenir à la coutume canadienne, elle comprend grands plats pour grandes pièces, etc.

Marchandises achetées, conservées jusqu'à ce que vous soyez prêts à les prendre. Livraison sans frais.

La Cie Brodeur LIMITEE

533 STE-CATHERINE EST.

Si vous ne trouvez pas ce qu'il vous faut à notre magasin de détail, venez avec la carte de notre gérant à notre magasin de gros, 86 rue ST-PIERRE.

POURQUOI GASPILLER DE LA CHALEUR ?

Tirez tout le profit possible de votre combustible.

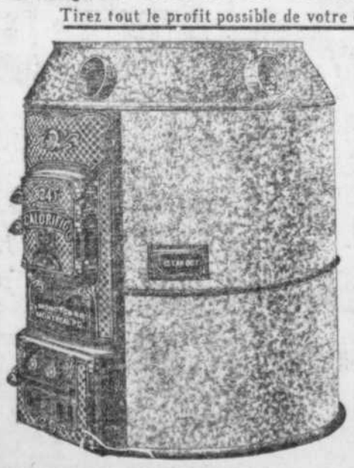

Ce qui a manqué longtemps, c'est une fournaise économisant le combustible et donnant cependant une proportion assez considérable de chaleur sans le gaspillage ordinaire. Notre NOUVELLE PRODUCTRICE DE CHALEUR répond à ce besoin si longtemps ressenti.

La productrice d'air chaud

RECORD CALORIFIC

donne de merveilleux résultats en ce sens. Elle fait le travail de deux fournaises avec peu de combustible. Elle est spécialement adaptée pour

EGLISES, ECOLES OU EDIFICES PUBLICS

ou pour tout édifice considérable. Faites venir des détails complets. Nous faisons une spécialité de toutes les sortes de poêles.

RECORD FOUNDRY & MACHINE CO.

366 SAINT-PAUL OUEST MONTREAL A. DUSSAULT, GERANT.

LES ARTS INDUSTRIELS

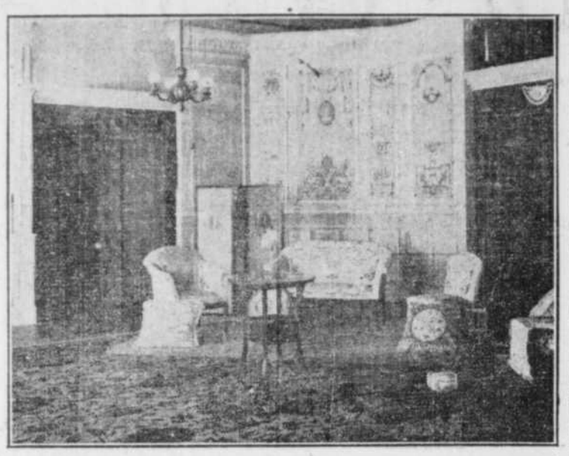

UN COIN DU SALON DE L'EXPOSITION DES ARTS DECORATIFS A L'ECOLE POLYTECHNIQUE.—Ces tentures somptueuses, ces meubles élégants, cet écran peint avec tant de goût, ces décorations murales sont l'oeuvre des six étudiants de ce cours, sous la direction de M. le professeur Lyon.

COMBATTRE LES RAVAGES DE L'ALCOOL

Le programme de la prochaine exposition antialcoolique se fera beaucoup en ce sens.

L'exposition antialcoolique scolaire et paroissiale aura lieu à l'école St Jean de la Croix, 21 rue St Zotique, de 27 avril au 5 mai prochain. L'ouverture sera présidée par Mgr Bruchési.

Avec son programme de démonstration scientifique et d'action morale, l'exposition antialcoolique intéresse petits et grands et peut se diviser en quatre parties qui sont l'alcoolisme et la santé ; l'alcoolisme et l'épargne ; l'alcoolisme et la morale ; l'alcoolisme et notre race. Les secrétaires de l'exposition sont les abbés H. Papineau et J. L. Beausoleil, C. S. V. Les entrées sont gratuites.

Le programme suivant a été arrêté :

MARDI, 27 AVRIL

Matin : 11 heures.—Ouverture et bénédiction solennelles de l'exposition antialcoolique par Sa Grandeur Mgr Paul Bruchési, archevêque de Montréal. Hommages des élèves à Sa Grandeur.

MERCREDI, 28 AVRIL

Soir : 8 heures.—Visite de l'Exposition par les hommes et les dames de la paroisse.

VENDREDI, 30 AVRIL

Soir : 8 heures—Soirée des dames et demoiselles sous le distingué patronage de M. l'abbé A.-J. Préfontaine, curé de la paroisse. Séance par les élèves de l'école. Conférence sur l'alcoolisme par M. le Dr Joseph-Edmond Dubé.

DIMANCHE, 2 MAI

Après-midi : 3 heures.—Sous le distingué patronage de Mgr G.-M. Lefailleur, préfart de Sa Sainteté. Visite de l'exposition par les membres des commissions scolaires indépendantes de Montréal, les instituteurs et institutrices. Allocution par Mgr G.-M. Lefailleur.

LUNDI, 3 MAI

Soir : 8 heures.—Soirée des jeunes gens sous les auspices de l'Association de la Jeunesse Canadienne-Française. Visite de l'Exposition. Discours par M. le docteur G.-H. Baril, président général de l'A. C. J. C. Discours par M. Hervé Roch, avocat, vice-président du comité régional (A. C. J. C.) de Montréal. Les jeunes gens des paroisses environnantes sont cordialement invités à cette soirée.

MARDI, 4 MAI

Après-midi : 2 heures.—Séance pour les enfants de la paroisse. Séance antialcoolique par les élèves de l'école. Conférence sur projections par les RR. PP. Zéphirin et Pierre, O.F.M.

MERCREDI, 5 MAI

Soir : 8.15 heures.—Séance solennelle de clôture sous les auspices de la "Ligue Antialcoolique de Montréal".

PROGRAMME

1.—Dialogue, chanson, récitation.
2.—Conférence sur l'alcoolisme par le docteur Joseph Gauvreau, vice-président de la "Ligue Antialcoolique de Montréal".
3.—Chansonnette, leçon et rédaction antialcoolique.
4.—"Par la Croix de Tempérance", saynète.
5.—Discours par l'honorable juge Eugène Lafontaine, président de la "Ligue Antialcoolique de Montréal".

Seuls les hommes et jeunes gens sont admis à cette séance.

ASSOCIATION CATHOLIQUE DE LA JEUNESSE CANADIENNE

CONVOCATIONS

Comité régional, le dimanche 25 avril, séance régulière à 2 heures de l'après-midi.

Pie X, le dimanche, 25 avril, à 1.30 h., départ de la salle du groupe pour la visite de l'Orphelinat des Soeurs Grises de la Côte de Liesse.

Vimont, le dimanche, 25 avril, réunion, à 1 heure de l'après-midi. Sujet : Etude sur les corporations et sociétés.

Sainte-Marie, le dimanche, 25 avril, séance régulière.

Saint-Paul, le dimanche, 25 avril, assemblée ordinaire.

Pie X, le lundi 26 avril, réunion d'étude. Sujet : Les différends industriels dans la Province de Québec.

Laval, le lundi, 26 avril, séance à 8 heures du soir. Suite des études constitutionnelles sur l'Acte de 1791.

Charlebois, le lundi, 26 avril, séance ordinaire. Sujet : La guerre est-elle nécessaire ? Les caisses populaires.

De La Mennais, le lundi, 26 avril, réunion à 8 heures du soir.

Saint-Louis, le lundi, 26 avril, séance. Sujet : Etudes de la brochure Vincent sur la question scolaire.

LaSalle (section du collège) le lundi, 26 avril, réunion régulière.

Saint-Stanislas, le mercredi, 28 avril, assemblée régulière à 8 heures du soir.

Langevin, le mercredi, 28 avril, séance d'étude. Sujets : La charité chrétienne. Le parler français en Canada.

Très-Saint-Rédempteur, le mercredi, 28 avril, réunion ordinaire.

Routhier, le mercredi, 28 avril, séance d'étude à 8 heures du soir.

Pie X, le mercredi, 28 avril, section spéciale d'étude. Sujet : Vaut-il autant être protestant que catholique ?

Saint-Rémi, le mercredi, 28 avril, séance d'étude. Sujet : Le drapeau national des Canadiens-Français.

Saint-François-Xavier, le jeudi, 29 avril, séance ordinaire.

Comité Central, le vendredi 30 avril, réunion régulière.

CONTRE DERANGEMENT D'ESTOMAC, INDIGESTION, GAZ, CARDIALGIE --- DIAPEPSINE DE PAPE

Montre en main! En cinq minutes votre estomac malade, acide est bien.

Un estomac acide, malade, dérangé, l'indigestion, la dyspepsie ; quand ce que vous mangez fermente dans l'estomac, formant des gaz et des résidus qui ne se digèrent pas ; vous avez mal à la tête, vous vous sentez malade, misérable ; c'est alors que vous reconnaissez la valeur de la Diapepsine de Pape. Elle fait disparaître ces dérangements d'estomac en cinq minutes. Si votre estomac est en révolte, si vous ne pouvez pas le régulariser, pour l'amour du ciel faites donc l'essai de la Diapepsine, c'est pour votre bien. Il est tellement inutile d'endurer un estomac déséquilibré! — Tenez, à votre prochain repas prenez la nourriture que vous aimez davantage, et puis un peu de Diapepsine. Vous ne serez oppressé par aucun malaise —mangez sans crainte. C'est justement parce que la Diapepsine de Pape règle définitivement les estomacs débiles et délabrés, que les ventes en sont faites par millions à chaque année.

Procurez-vous une boîte de 50 cts de Diapepsine de Pape, à n'importe quelle pharmacie. C'est ce qu'on a de mieux pour soulager et guérir de la façon la plus rapide et la plus sûre pour l'estomac.

Il agit comme par enchantement. C'est une préparation scientifique, inoffensive pour l'estomac, qui appartient réellement à chaque famille. (ann)

OU DONC EST-ELLE ?

Madame Langlois, 474a Saint-André, à Montréal, désirerait vivement avoir des nouvelles de Madame Anna Mercier, épouse de L.-Vital

Mme L.-VITAL LANGLOIS, disparue.

Langlois, disparue depuis 19 ans. Celle-ci était la fille de M. Louis Mercier et de Dame Marie-Louise Boivin, de Saint-Joseph de Lévis.

REMERCIEMENTS D'UN BRAVE VIEUX PAYSAN LORRAIN

(Spécial à la PRESSE)

Ile-aux-Noix, 24.—Dans l'une des grandes caisses d'effets divers expédiées par la paroisse de Saint-Paul de l'Ile-aux-Noix au comité "France-Amérique" pour les malheureuses victimes de la guerre en France, M. Jacques Hébert, avait placé une chaude couverture de laine où il avait glissé son adresse et un mot de sympathie.

Ces jours derniers, M. Hébert recevait une carte postale ainsi conçue :

Nancy, Meurthe et Moselle,
28 mars 1915.

"C'est un brave vieux paysan lorrain qui se réchauffe avec votre couverture. Voyez comme les barbares nous ont arrangé nos villages!

"Nous sommes vivement touchés de la sympathie que vous nous témoignez et espérons avec vous en la victoire et la paix glorieuse."

Le verso de la carte représente une rue de Saint-Pierremont, (Lorraine) bombardé.

FEU NAPOLEON LAPLANTE

(Du correspondant de la PRESSE)

West Broughton, 24.—C'est avec regret que nous apprenons la mort de M. Napoléon Laplante, fils de M. Léon Laplante, de Saint-Fréderic de Beauce. Les funérailles ont eu lieu au milieu d'une affluence considérable de parents et d'amis. Le service funèbre fut chanté par l'abbé L. Rosario Morrissette. Les porteurs étaient MM. Trefflé et Albert Gosselin, Odilon et Albert Vachon. M. Ludger Laplante précédait le cortège funèbre et M. Omer Leblond portait la croix. Conduisaient le deuil: MM. Philias Laplante et L. Laplante, frères du défunt; Israel Labrecque, Eusèbe Perron, Alphonse Vachon, ses beaux-frères; Léon Laplante, son père; Joseph et Albert Vachon, Arthur Laplante, ses cousins.

FEU MME W. TURCOTTE

(Spécial à la PRESSE)

Mme W. Turcotte.

Saint-Eustache, 24. — Nous avons le regret d'annoncer la mort de Mme Wilfrid Turcotte, née Elzire Lanthier, décédée à l'âge de 34 ans et 8 mois, après une maladie douloureuse qui a duré onze mois.

Elle laisse pour déplorer sa perte un époux inconsolable, sa mère, un fils, Euclide, un frère, Oscar Lanthier et sa soeur, Mme Napoléon Desjardins.

Les funérailles ont eu lieu au milieu d'un grand concours de parents et d'amis venus de partout pour accompagner la dépouille mortelle de la regrettée défunte au cimetière de Saint-Eustache où a eu lieu la sépulture.

Lorsque le Printemps Arrive

Vous vous sentez lourd, indolent, faible, fatigué, nonchalant et vous éprouvez une sentation d'"indifférence à propos de tout".

Ce qu'il faut aux personnes à cette saison de l'année c'est UN BON REMEDE DE PRINTEMPS. DEPUIS QUARANTE ANS

BURDOCK BLOOD BITTERS

a été reconnu comme le meilleur

REMEDE DE PRINTEMPS

Manufacturé seulement par The T. Milburn Co. Limited, Toronto, Ontario.

Redpath SUGAR

La préférence héréditaire

pour le sucre Redpath qui existe dans tant de milliers de familles canadiennes aujourd'hui est basée sur trois générations de véritable satisfaction. Satisfaction, en premier lieu, à l'endroit de "Ye Olde Sugar Loafe", fait au Canada par John Redpath il y a 60 ans — puis à l'endroit du premier sucre granulé du Canada, fait par la raffinerie Redpath en 1880 — maintenant à l'endroit des modernes boites de carton cachetées de 2 lbs et 5 lbs d'Extra Granulé de Redpath—

'Le Sucre Préféré du Canada dans son Mieux'

CANADA SUGAR REFINING CO., LIMITED, MONTREAL. 121

Ayez le sucre Redpath dans les paquets d'origine —vous serez sûr d'avoir le véritable.

NOS SOLDATS

sont bien nourris et bien vêtus. Mais on ne nous cache pas qu'ils sont parfois atteints de dysenterie, diarrhée, cholérine, entérite.

Le meilleur remède contre ces affections et, d'une façon générale, contre toutes les affections des intestins, c'est le **Charbon de Belloc.**

Le Charbon est, en effet, un absorbant très énergique; c'est ce qui explique qu'il assainit l'estomac et les intestins; il s'oppose à l'invasion des microbes et préserve ainsi des maladies qui attaquent ces organes et les guérit.

L'usage du Charbon de Belloc, en poudre ou en pastilles, suffit pour guérir en quelques jours les maux d'estomac et les maladies des intestins, entérite, diarrhées, etc., même les plus anciens et les plus rebelles à tout autre remède. Il produit une sensation agréable dans l'estomac, donne de l'appétit, accélère la digestion et fait disparaître la constipation. Il est souverain contre les pesanteurs d'estomac après les repas, les migraines résultant de mauvaises digestions, les aigreurs, les renvois et toutes les affections nerveuses de l'estomac et des intestins.

Dépôt général: **MAISON FRERE, 19, rue Jacob, Paris.** En vente dans toutes les bonnes pharmacies.

DEVELOPPEMENT ET IMPRESSION

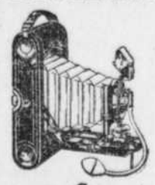

4 Magasins

Tous les amateurs désirent obtenir les meilleurs résultats de l'exposition de leurs films. L'outillage moderne de notre département de finissage et l'habileté de nos ouvriers nous permettent de vous donner ces résultats.

Apportez-nous vos films.

The D.H. HOGG Co., Reg'd.

496 RUE STE-CATHERINE EST.
160 RUE CRAIG OUEST.
398 RUE STE-CATHERINE OUEST.
854 RUE STE-CATHERINE OUEST.

SIROP DU DR. J.O. LAMBERT

GUERIT:

TOUX, RHUME, BRONCHITE, CATARRHE, ASTHME, CROUP et spécialement la CONSOMPTION à sa première période.

Pris Matin et Soir, Préviendra la Consomption

ALMY'S LIMITED

Pour la Ménagère

Econome

COTON JAUNE A DRAP, texture souple et épaisse, facile à blanchir, bonne largeur 8-4. Valeur de 30c la verge, pour. **23c**

COTON BLANC COMME NEIGE, 36" de large, qualité excellente pour vêtements de dames et enfants. Qualité ordinaire de 11c pour, la verge. **8½c**

DRAPS EN BON COTON CANADIEN, bonne grandeur pour lit double, ourlés prêts à servir, 50 paires seulement. Valeur de $1.00 chacun pour. **59c**

COUVRE-PIEDS BLANCS AU CROCHET, texture solide, jolis dessins conventionnels. Valeur de $1.39, pour. **98c**

SERVIETTES EPONGES BLANCHES, qualité souple et spongieuses, trois qualités en vogue à

15c, valant 19c.
18c, valant 25c.
25c, valant 35c.

Rez-de-chaussée. Centre.

LES AUTOS SUR LE MONT-ROYAL

L'ancien échevin Prud'homme proteste contre leur exclusion.

Le notaire A. E. Prud'homme, ancien échevin, a adressé sa démission à l'Automobile Club of Canada afin de protester contre une lettre de certains directeurs du club au Conseil de Ville de Montréal s'opposant à l'amendement à un règlement municipal permettant la circulation des automobiles sur le parc Mont-Royal.

M. Prud'homme libelle ainsi sa lettre qu'il adresse à M. George McNamee, secrétaire de l'Automobile Club du Canada :

"J'ai l'honneur de vous adresser ma démission comme membre de l'Automobile Club du Canada. Ma raison, c'est que je n'approuve pas la lettre envoyée au nom du club au Conseil de Ville, par quelques directeurs, s'opposant à l'amendement du règlement permettant la circulation des automobiles usr le parc Mont-Royal, sans avoir au préalable consulté tous les membres du club sur une question aussi importante.

"Je ne connais pas une seule ville aux Etats-Unis où l'on défende aux automobiles de circuler dans les parcs. Une autre cause de ma démission, c'est que vous n'avez pas daigné répondre à ma lettre du 31 mars dernier."

FUNERAILLES DE Mme P.-ARTHUR PHANEUF

Mardi, 20 avril, avaient lieu en l'église de Saint-Mathieu de Beloeil les funérailles de Mme P. Arthur Phaneuf (née Marie-Ludivine Bernard).

La levée du corps fut faite à l'église paroissiale par l'abbé Phaneuf, vicaire de la paroisse. L'abbé A. Guertin officiait, assisté des abbés Bernard et Gaudreault.

Les porteurs étaient MM. X. N. Bernard, J. N. Bernard, X. A. T. Bernard, C. Gadbois, cousins de la défunte, MM. Dame et Bousquet.

Le deuil était conduit par son époux, P. A. Phaneuf, et son père, F. Bernard.

Remarqués dans le cortège, MM. A. et J. B. Bernard, frères de la défunte; G. Bernard, maire de la paroisse; Bédard, notaire; A. Cormier, E.E.L.; M. Halde, échevin de Beloeil; C. Halde, T. Bernard, P. Tétreault, P. Gadbois, L. Gadbois, J. Dubois, Alp. Jeannotte, A. Bernard, V. Brillon, F. Larose, C. Guertin, Brodeur, gérant de la banque de Commerce de Beloeil; M. Brien, marchand; E. Ostiguy, F. Lambert, de Montréal; MM. Laverdure, La Les, Lapierre, Dumaine, Deblois, Phaneuf, Charron, M. G. Gravel et son fils, E. Phaneuf, E.E.M., De la Présentation; F. Leclair, De St Hyacinthe; N. Leclair, F. Phaneuf de St Antoine; Blanchard, Gaudette, E. Phaneuf, A. Phaneuf Saint-Denis; Ephrem Chaput, Saint-Charles, Alp. Guertin, Saint-Marc; M. Duford, A. Trudeau, G. Trudeau, de St Basile et une foule d'autres.

Bouquets spirituels et offrandes de messes MM. et Mmes F. Bernard, Isaïe Phaneuf, J. B. Bernard, Mlle Jeanne Bernard, MM. et Mmes T. Bernard, E. Chaput, A. Phaneuf, Limoges, Charron, R. Bernard, Alp. Bourassa, Mme P. Phaneuf, Mlles Calles, Alice Casavant, employés de la maison Singer, Révérendes Soeurs de la Présentation de Marie, S.S.N. de Jésus de Marie, Frère Elie, professeur au Mont St Louis, Rév. Père Vincent; couronnes de fleurs offertes par les membres de l'Union Saint-Pierre No 26; gerbe, M. et Mme Dame; gerbe, M. et Mme Joseph Lapierre; gerbe, M. et Mme V. Rufier; étoile, M. et Mme Lauzon.

LES MALADIES CUTANEES DE PRINTEMPS SONT GUERIES PAR ZAM-BUK

Avez-vous des boutons, souffrez-vous d'une éruption, d'une forme quelconque d'eczéma, ou de n'importe quelle autre maladie de peau? Si oui, rappelez-vous que Zam-Buk est le meilleur tonique pour la peau. Les riches essences herbales dont est composé Zam-Buk pénètrent à la racine même des maladies cutanées, tuent leurs germes, et par suite stimulent les tissus et une peau nouvelle saine ne tarde pas à se former.

M. O. M. Smith, d'Edmonton, Alta., avait une peau irritée et couverte de pustules. Il essaya Zam-Buk, et voici ce qu'il déclare maintenant: "Ma peau était très irritée et couverte de pustules. J'avais fait l'essai de plusieurs remèdes, mais aucun ne me donna du soulagement avant l'emploi de Zam-Buk. Cet onguent calma rapidement l'irritation, et avec de la persévérance avec Zam-Buk, j'ai le plaisir de dire que ma peau est maintenant nette et douce."

Outre les maladies de peau ordinaires du printemps, Zam-Buk est sans égal dans les cas graves d'ulcères, d'eczéma, etc., ayant défié tous les remèdes ordinaires. Beaucoup de gens ont été débarrassés de ces maladies, après avoir souffert pendant des années et avoir essayé sans résultat de nombreux soi-disant remèdes. Si vous souffrez d'une forme quelconque de maladie de peau grave, profitez de leur expérience, et au lieu de gaspiller votre argent et perdre votre temps avec des préparations sans valeur, essayez Zam-Buk.

Zam-Buk est aussi ce qu'il y a de meilleur pour coupures, brûlures, contusions, hémorroïdes, etc., ou comme embrocation. Tous les pharmaciens et marchands vendent Zam-Buk. Refusez les imitations, voyez le nom sur la boîte en achetant.

Pour avoir une boîte d'essai gratuite, envoyez un timbre de 1c, cette annonce et le nom du journal, à Zam-Buk Co., Toronto.

COSTUME SPECIAL D'ALMY

L'exclusivité sans extravagance dans des Costumes à

$9.98

COSTUMES en serge noire et marine, doublures de satin garanties; quelques-uns avec collets en satin, d'autres à collets échancrés unis, grandeurs pour dames et demoiselles. Manteaux de 25 pouces de long et jupes dans le nouveau modèle évasé uni. Offerts au prix très modique de . . .

$9.98

—Premier étage. Côté de la rue Saint-Alexandre.

Prix d'Almy **$7.50**

Véritables Balayeuses par le Vide Garanties

Prix d'Almy $7.50.

La balayeuse avec laquelle on peut se servir en même temps ou séparément du système par le vide et de la brosse, toute garnie de nickel, entièrement garantie par les fabricants. Se vendant ordinairement $15.00.

RUGS EN VELOURS SANS COUTURE, ce ne sont pas des soldes, des rugs tout à fait neufs arrivant directement de la fabrique, dessins à la mode. Environ 25% au-dessous des prix réguliers.
Grandeur de 9 x 9, valeur de $20.00 pour **$14.98**
Grandeur de 9 x 10, valeur de $22.50 pour **$16.98**
Grandeur de 9 x 12, valeur de $25.00 pour **$18.98**

RUGS EN TAPESTRY ANGLAIS ET ECOSSAIS. Ce sont là deux offres très spéciales, d'une récente importation, belles couleurs et beaux dessins, qualité de longue durée.
Valeur de $7.50, grandeur 9 x 6. . . . . **$5.98**
Valeur de $14.50, grandeur de 9 x 12. . **$10.98**

LINOLEUMS EN LIEGE D'ALMY, entièrement bien préparés, dessins de carrelage, tuile et fleurs, 2 et 4 verges de large.
2 verges de large (imparfait), la verge carrée **35c**
2 verges de large (parfait), la verge carrée **45c**
2 verges de large (parfait), la verge carrée **55c**
4 verges de large (imparfait), la verge carrée **42c**
4 verges de large (parfait), la verge carrée **55c**
4 verges de large (parfait), la verge carrée **65c**
4 verges de large (parfait), la verge carrée **75c**

Un choix illimité de dessins au choix. Mesures et estimations gratis.

Troisième étage—Centre

Magasin Ouvert ce Soir

ALMY'S LIMITED.

LE PLUS GRAND MAGASIN DE MONTREAL

RUES STE-CATHERINE, BLEURY ET ST-ALEXANDRE.

Deux Offres Spéciales de Blouses pour Lundi

Blouses en Lingerie

79c

Très jolis modèles à ce bas prix merveilleux. Dans le lot, il y a des blouses en voiles, linons garnies de dentelle et broderie légèrement froissées.

BLOUSES EN SOIE LAVABLE RAYEE ET PONGEE, plusieurs jolis modèles pour la rue et la campagne, col haut ou bas, avec plis et garnies de boutons. Un assortiment considérable de modèles et couleurs au choix. **$1.98, $2.50, $2.98 et $3.98**
Prix. . . . . .

—Premier étage. Côté de la rue Saint-Alexandre.

Complets Union de $1.00 pour Hommes, 59c

Beau nansouk barré, modèle athlétique, longueur au genou. C'est une valeur exceptionnelle à **59c**

LOT DE CHEMISES ATHLETIQUES EN NANSOUK DE 69c POUR HOMMES, toutes grandeurs, chacune **25c**

CRAVATES TRICOTEES PURE SOIE DE $1.50 ET 3.00 POUR HOMMES $1.00. Plusieurs jolies nouveautés, en pure soie. Pourquoi payer plus? chacune . . . **$1.00**

PYJAMAS DE $2.00 ET $2.50 POUR HOMMES, marque Goodnight, tous des tissus de haute qualité, garnis de brandebourgs en soie, toutes grandeurs pour **$1.49**

CHAPEAUX MOUS EN FEUTRE POUR HOMMES ET GARÇONNETS, valeurs de $1.00 à $2.00 pour **15c**

—Rez-de-chaussée, Côté de la rue Bleury.

Vente de Coupons de Soie à Moitié Prix

1,000 COUPONS DE SOIES DE HAUTE CLASSE — unies, et de fantaisie dans tous les genres, noires et de couleurs — 1 verge à 8 verges dans chacun. A écouler à la moitié du prix marqué.

Premier étage. Section du centre.

Crêpe Gaufré de Couleur

pour kimonos, jolies couleurs, dessins attrayants, valeur de 30c la vge pour **21c**

Rez-de-chaussée. Côté de la rue St-Alexandre

Pongé Rayé pour Chemises

les plus nouveaux dessins pour chemises et blouses, beau fini extra, valeur de 30c la vge pour **22c**

Papiers de Tenture

7 Offres Spéciales

qui vous économiseront de 20% à 25% si vous achetez samedi après-midi ou lundi.

No 1—Petits dessins, couleurs pâles, valant jusqu'à 6c le rouleau pour **3c**

No 2—Dessins à effets de fleurs pâles pour chambres à coucher. Valeur de 8c le rouleau pour . **4½c**

No 3—Effets de carrelage en tan, bleu et vert pour cuisine. Valeur de 10c le rouleau pour **6c**

No 4—Dessins pour toutes pièces, bon choix approprié pour toutes pièces. Valant jusqu'à 15c le rouleau pour **8½c**

No 5—Rayures de satin, 15 couleurs différentes y compris blanc et crème. Valeur de 20c le rouleau . **11½c**
Lots 1, 2, 3, 4, et 5 sont étalés et vendus seulement avec bordures.

No 6—La meilleure qualité de papier de tenture verni lavable, qualité de 20c le rouleau . . . **19½c**

No 7—Papier de tenture farine d'avoine écossaise, 30 pcs de large, 15 nuances différentes. Val. de 35c le rouleau pour . . **27c**

—Troisième étage, côté de la rue St-Alexandre.

Bonnes Choses à Manger à Bon Marché

BONNE VALEUR ET BONNE MESURE—Les balances employées dans notre épicerie et notre marché à viandes sont la dernière perfection de l'art de la fabrication des balances—elles sont approuvées par le gouvernement et représentent une dépense d'environ $2500.00.

Donnez votre commande d'épicerie samedi après-midi ou soir et elle partira à 7.30 hrs précises lundi matin. Ces prix sont bons depuis samedi midi jusqu'à 6. p.m. lundi.

Petites bouteilles de Ginger Ale sec et mousseux—6 pour **20c**
6 bouteilles **50c**
Bouteilles gratuites.
Pur catsup aux tomates—bout. de 25c pour **15c**
Biscuits au soda de Crothers, gros seau **20c**

THES QUE VOUS POUVEZ SAVOURER

Leader, la lb. 35c—2 lbs p. **69c**
Imperial, la lb. 39c—2 lbs **77c**
Café, la lb. 25c, 30c, 35c, 40c
Fraises, boîte de 3 lbs . . **21c**
Valalent 45c.

Kellogg's Corn Flakes, 3 paq. **28c**
Fèves Refugee ou en gousses—3 boîtes **25c**
Nettoyeur Babbitt's — nettoie et récure, rapide et efficace, grosse boîte 5c, 10 pour . . **47c**
Confiture ou marmelade de fruits purs, seaux de 5 lbs . . **49c**
Savon Perfection, 7 morceaux **25c**
Savon de buanderie spécial, morceau de 3 lbs **15c**
Économique et recommandable.
La meilleure farine à pâtisserie, 7 lbs, valant 35c pour . **30c**
24 lbs, valant $1.25 p. **$1.15**

Soda à laver (avec commndes) 10 lbs. **10c**
Corn Starch, 4 paquets . **22c**
Gâteaux aux fruits frais pour dimanche et lundi, la lb. . . . . **19c et 25c**
Sauce Worcester, 2 bout. . **25c**
Légumes de la meilleure qualité —pesanteur complète—frances, Pois, blé-d'inde, tomates, 3 boîtes **25c**
Mélange idéal pour gâteaux éponge (faciles à faire) ordinaire ou aromatisé, le paquet **08c**, 3 pour. **22c**

NOURRITURES A DEJEUNER, ETC.

Tapioca fin, le paquet. . . **10c**
Gelée Bee, 5 dans une boîte **23c**
Farine romaine, le paquet. . . . . **10c et 25c**
Riz soufflé Quaker, le paquet **15c**, 2 pour. **29c**
Blé soufflé Quaker, le paq. **10c**
Avoine Quaker, le paquet. . . . . **10c et 25c**
Quaker Corn Flakes, 8c, 4 paquets. **29c**
Fécule de patates, 2 paq. **25c**
Riz moulu, paquets de 1 lb. **12c**

ARTICLES POUR LE JOUR DU LAVAGE

Old Dutch, 3 boîtes. . . . **25c**
Nettoyeur de Colgate, 3 btes **22c**
Poudre à balayer, la boîte. . . . . **10c et 25c**
Savons Borax, Lifebuoy, Nantha, 6 morceaux pour. . **25c**
12 morceaux pour. . . . **49c**
Ammoniaque en poudre, 6 paquets. **25c**

Ammoniaque liquide, très forte, 3 bouteilles. **25c**
Bleu, 8 carrés pour. . . . **07c**

VOYEZ LES EXHIBITS D'ALIMENTS DE

Spécialités de Khovah—
Gelées et essences Club—
Poudre de lait Klim—
Biscuits Mooney—
Avant ou après les achats, prenez une tasse de thé au pavillon des biscuits Mooney.

OLIVES DANS UNE GRANDE VARIETE

La bout. . . . **10c, 12½c, 15c**
Marinades sucrées, la bout. **15c**
Marinades Club Relish, la bout. **15c**
Préparation à salade ou condiments pour viandes froides, la bout. . . **10c, 15c, 25c, 50c**

Marmelade "Curling"—garantie pure, 2 pots de 1 lb. . **28c**
Poudre à pâte Magic, la boîte. . . . . **15c et 25c**

Sucre d'érable, entièrement garanti, le morceau **15c**, 2 pour **25c**
Soda à pâte Cow, 3 paquets **12c**
Poudre à crème à la glace, 2 paquets. **25c**
Chou rouge préparé, la bout. **10c**
Saumon de choix, la boîte, **10c**, ... **13c, 15c, 17c**
Saumon feuille de trèfle, boîtes de 1 lb. **25c**
Pêches, valant 20c la boîte pour **15c**
Sirop Golden Belle, la bte **13c**
Sirop au caramel, la bte **15c**
Café Elder, la bout. . . . **29c**
Café Camp, la bout. **20c et 35c**

Voyez notre exhibit de fruits à prix réduits.
Les meilleurs en ville.
Pommes, oranges, citrons, figues, pamplemousses, etc., etc.

Quatrième étage. —Section du centre.

Une Vente de Printemps d'Articles de Cuisine, Porcelaine, Quincaillerie, Vaisselle, Verrerie

Des articles qui épargnent de l'argent---du temps---du travail à la ménagère se trouvent dans cette vente à prix spéciaux. Familiarisez-vous avec le nouveau site de ces sections---qui se trouve maintenant au Quatrième Etage.

Table à repasser de —se pliant quand on ne s'en sert pas. . . **$1.25**

Corde à linge en coton de 15c, 40 pds pour **10c**

Cuves galvanisées avec porte-essoreuse . . . . . **69c, 79c, 89c, ET 98c**

Seaux galvanisés
10 pintes.... **25c**
12 pintes.... **30c**
14 pintes.... **35c**

Bouilloires à blanchissage en ferblanc, de 75c, Nos 8 ou 9, pour. . **59c**

Brosses à plancher..... **10c à 30c**

Essoreuses de $4.25, rouleau en caoutchouc de 11 pouces. Spécial. . . **$3.98**

Balais de maïs bien faits de 40c pour. . . **27c**

Marteau de cuisine de 35c pour. **25c**

Poêle à gaz McClary de $18, bonne marque supérieure, cuisant à la perfection. Spécial. . . . **$15.00**

Vadrouilles à plancher, se tordant automatiquement, de 35c pour . . **29c**

TREILLIS A VOLAILLES

Maille de 2 pouces, calibre 19.
Largeur de
12 pouces, la vge **3c**
18 pouces, la vge **4c**
24 pouces, la vge **6c**
30 pouces, la vge **7½c**
36 pouces, la vge **8c**
42 pouces, la vge **10c**
48 pouces, la vge **10c**
60 pouces, la vge **12c**
72 pouces, la vge **15c**

Escabeaux en bon bois propre, avec appui-seau. **98c**

Pinceaux, de 10 cts à **$1.75.**

Poêles à l'huile New Perfection—
A 2 becs **$8.95**
A 3 becs **$12.00**
Fourneau à 1 bec . . **$1.75**
Fourneau à 2 becs . **$2.75**

Porte-papier de toilette de 75c pour. . **49c**

Brosses à poêle de 25c pour **19c**

Arrosoirs vernissés. **15c à 75c**

100 épingles à linge pour. **10c**

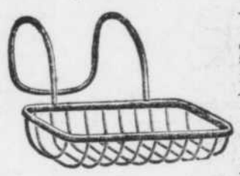

Chaises-Escabeaux de $1.75, **$1.49** pour.

Plat à savon pour bain de 75c, pour **49c**

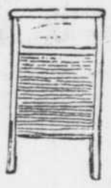

Balais en crin de $1.50—au complet avec manche. Offre spéciale à . . **98c**

Barres à serviettes en nickel de 75c—24 pouces **49c**
Nous avons un assortiment complet de garnitures pour chambre de bain.

Planches à laver à surface en zinc, de 25c pour **18c**

Japalac—
¼ chop. **18c**
½ chop. **30c**
1 chop. **50c**
1 pinte **90c**

Mannes à linge de $1.75, pour **$1.35**

Douche de 75c, pour **49c**

Poubelles galvanisées, poignées et anses de côté—
No 1.... **69c**
No 2.... **89c**
No 3.... **93c**

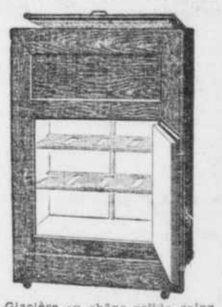

Glacière en chêne solide, coins arrondis, fini chêne doré, tablettes en fil d'acier, circulation d'air parfaite, 23 x 16 x 40 pcs. Spécial. . . **$8.75**

— 4e étage—Section du centre.

Nouveaux Rideaux Nouvellement Importés en Marquisette et en Scrim

faisant voir les plus nouveaux dessins, blanc, crème, écru ou ivoire: **$1.39, $1.49, $1.95, $2.25, $2.50, $2.95, $3.50 à $8.50.**

SCRIMS ARTISTIQUES DE 25c—à bordure double, dans une bonne variété de couleurs, blanc ou écru, 36" de large. La verge **15c**

CRETONNE ANGLAISES — 32" de large, 10 différents dessins. La verge . **20c**

MOUSSELINES ECOSSAISES A DESSINS, CORDES ET A POIS de 30c à 50c—12 dessins différents, 36" à 48" de large. La verge **25c**

STORES OPAQUES, qualité spéciale, sur les meilleurs rouleaux Hartshorn, grandeur 6 pieds x 3 pieds. Offre spéciale d'Almy **49c**

BEAU TISSU FRANCAIS OMBRE— magnifiques couleurs, 50" de large, la verge **$1.85**

BAGUETTES EXTENSIBLES DE 1" EN CUIVRE EPAIS pour rideaux d'arche, rideaux de passage et portières, s'adapteront à tout espace de 48" à 78". Au complet avec appliques **50c**

—Deuxième étage. Section du centre.

Très Grandes Valeurs à notre Rayon des Meubles au Comptant

Divanette en Chêne Doré et Fumé Solide

Recouverte en cuir espagnol artistique ou tapisserie importée. Un meuble réellement joli le jour et un sommier double de grandeur ordinaire pour la nuit **$30.00**

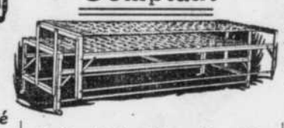

Sofa à Coulisse Double d'Almy de $9.00

Cadre entièrement métallique, au complet avec matelas et frange en denim vert . . **$7.25**

Lit Complet en Cuivre d'Almy

Couchette en cuivre avec poteaux de 2". Sommier tout en métal. Matelas en coutil satiné. Une paire d'oreillers de plume de 5 lbs. Bonne valeur à $22.50 pour . . . **$14.75**

Couchettes en Cuivre

50 COUCHETTES EN CUIVRE, tous les différents dessins, fini satin ou combiné, grandeurs 3 pds, 3 pds 6, 4 pds et 4 pds 6. Valeur de $11.35 à $75.00, le tout à réellement

25% à 33⅓% de Réduction

Trois Offres Spéciales à $2.50

Sommier en fil métallique tressé avec cadre tout en métal, toute grandeur, **$2.50.** Couchette massive en acier avec boules en cuivre, toute grandeur **$2.50.** Matelas hygiénique épais et confortable, toute grandeur **$2.50.**

$2.50

Troisième étage. Centre.

CONFERENCE DU R. P. TAMISIER, S. J. A LA SALLE DU GESU

Le R. P. M. Tamisier, jeudi soir, avait pris pour sujet de sa conférence: "la société musulmane". Jugeant l'arbre par ses fruits, le conférencier a montré combien peu digne de notre estime était la religion du Prophète Mecquois, cette religion qui a fait du chef de l'Islam une caricature de Dieu, qui lui a donné pouvoir de vie et de mort sur ses sujets, qui a inventé les harems et les sérails, ces séjours mystérieux gardés par des eunuques et des muets. Cette religion qui, pour la satisfaction passagère d'un seul homme, avilit et voue à un perpétuel ennui des centaines de pauvres créatures; qui tuant l'amour pur par la prédominance accordée aux sens, supprime à ses adhérents la douce atmosphère d'un intérieur aimé et respecté, qui est la grande consolation des chrétiens.

Incidemment l'orateur a flétri l'acte du Kaiser qui a poussé le Sultan de Constantinople à déclarer la guerre saint. Il n'a pas dépendu du souverain allemand que par suite de cette proclamation, l'Afrique, l'Asie et même l'Océanie n'aient été mises à feu et à sang, et que des milliers de chrétiens n'aient péri sous les coups du fanatisme musulman, ainsi surexcité."

Le programme comportait une très jolie partie artistique.

Mlle Adrienne Dussault, accompagnée par Mlle Cécile Mignault, a joué sur son violon, en véritable virtuose, la Cavatine de Bohm. Mlle Blanche Archambault a délicieusement chanté "l'Elégie de Massenet" et la romance de Mignon." M. A. Paquet avec sa belle voix de baryton, nous a fait goûter toutes les délicatesses de la "légende de la Sauge", Massenet; de l'"air de Faust", Gounod, et de l'"Air du Torréador de Carmen", Bizet. On a beaucoup admiré la voix de M. A. Leduc, dans l'"Air de la vie de Bohème", Puccini, et dans le chant "à ma fiancée" de Schumann. Mlle B. Archambault, Mme A. Leduc et M. A. Paquet sont des élèves de M. Isolère. Ils étaient supérieurement accompagnés au piano par Mlle Aldéa Lussier. Mlle Rachel Morin, accompagnée par Mlle Emma Laurin, a chanté avec beaucoup de grâce et d'expression les "Trois Prières" de Palladill et le "Trimazo", de Dubois. Mlle Blanche Damien, une jeune violoniste nous a montré qu'elle portait en elle l'étoffe d'une future grande artiste. Mlles Flore Beauchamp et Cora Elie ont très bien dit, l'une le "Cheveu blanc", l'autre le "baiser d'adieu" et le "Pont" de V. Hugo. M. Edmond Laroche a remporté un succès de franche hilarité par ses deux monologues, artistiquement dit: "les femmes" et le "chapeau au théâtre". Dans la petite comédie finale "à la Porte du Paradis", Mlle Anna Benoit, dans le rôle de vieille fille, a simplement été désopilante, elle était très bien secondée par Mlle Albertine Martin, dans le rôle de la veuve dévote. Les autres rôles ont également été remplis avec grand succès par Mlles Yvonne Turcotte, Flore Beauchamp, Marie-Claire Lagacé.

L'orchestre Philharmonique Canadienne, sous la direction de Mlle Rose Brunet, a eu sa bonne part dans le succès de la soirée.

CONFERENCE PRATIQUE POUR LE DEUX DE MAI

Le 2 mai prochain, à 2 hrs p.m., dans la salle du Couvent de Saint-Jean-de-la-Croix, No 2950 rue St-Dominique, sera donnée une conférence très pratique pour les secrétaires-trésoriers des commissions scolaires indépendantes de Montréal et de la banlieue, à laquelle sont invités, non seulement les secrétaires mais aussi tous les membres de votre commission.

Le conférencier sera M. Henri Viau, expert-comptable.

Après la conférence il sera loisible à tous les invités de visiter l'intéressante exposition anti-alcoolique scolaire, préparée avec soins par la commission scolaire de St-Jean-de-la-Croix.

Pour Réduire votre Poids Facilement et Rapidement

Si vous êtes trop gras la cause de votre embonpoint est le manque de pouvoir de transmission de l'oxygène dans le sang et la mauvaise assimilation des aliments. Trop peu est fait dans les tissus plus durs des muscles et beaucoup trop dans les petits globules de gras. En conséquence vous devriez corriger la mauvaise assimilation et augmenter le pouvoir de transmission de l'oxygène dans le sang. Pour cela allez chez n'importe quel bon pharmacien acheter de l'huile d'orlène, vendue seulement en paquets d'origine et en capsules, et prenez une de ces capsules après chaque repas et une autre en vous mettant au lit, jusqu'à ce que votre poids soit rendu à ce qu'il devrait être. L'effet de l'huile d'orlène en capsules est remarquable pour faire maigrir et il ne présente aucun danger.—E. J. T.

Tout pharmacien peut vous en vendre ou une grosse boîte vous sera envoyée sur réception de $1.00. Adressez D. J. Little Drug Co., Boîte 1240, Montréal, Can.

"Hourra! la Douleur est Toute Partie"

Cela fait certainement plaisir, n'est-ce pas, de se voir complètement débarrassé de toutes les douleurs, de la sensibilité et de la raideur causées par ces douloureuses et dangereuse maladies —

Rhumatisme, Sciatique, Lumbago

S'il y a des années, peut-être, que vous souffrez, pourquoi ne pas essayer quelque chose qui vous apportera un prompt soulagement — et connaître les douceurs du parfait confort et de la délivrance de la souffrance? Mettez un

Emplâtre Poreux à la Belladone et au Piment

DU Dr LARIVIERE

sur la partie ou surface affectée, raide ou malade, et vous verrez avec quelle rapidité la douleur et la souffrance disparaîtront. N'attendez pas que vous soyez tout à fait impotent; essayez tout de suite ces excellents emplâtres. Vous ne sauriez vous tromper, car ils ont apporté un soulagement presque immédiat et certain à des milliers d'autres. Purs et inoffensifs; faciles à employer.

Tout les Pharmaciens les Vendent -- Prix 25c

Ou bien, nous les enverrons directement (à toute adresse, E.-U. ou Canada) sur réception du prix; vous ne payez pas de droits. Mais tâchez d'avoir les véritables; attention à la signature et à la marque de fabrique—qui devraient se trouver sur chaque emplâtre.

THE Dr J. LARIVIERE COMPANY,

(Geo. Mortimer & Co., Inc., Prop.)

34 RUE SAINT-GABRIEL, MONTREAL, Qué.

FEU MLLE G. CHOQUETTE

(Du correspondant de la PRESSE)

Sainte-Sabine, 24.—Est décédée, ces jours derniers, après une longue maladie, Mlle G. Choquette, fille de M. Adélard Choquette, de cette paroisse. La défunte était âgée de 21 ans. Les funérailles, qui eurent lieu en l'église paroissiale, furent très imposantes. Le service funèbre fut chanté par l'abbé Bergeron.

Les porteurs étaient: MM. R. Garceau, L. Hamel, R. Boucher, O. Plouffe. Un grand nombre de parents et d'amis prirent place dans l'immense cortège.

FEU MME MONARQUE

Le 22 mars, avaient lieu les funérailles de Mme Monarque, née Flore Buchanan, décédée après une longue maladie, à l'âge de 27 ans et 11 mois.

La défunte était la femme de M. Euldège Monarque, détective à Maisonneuve.

Les funérailles ont eu lieu à Maisonneuve, au milieu d'un grand concours de parents et d'amis. Le service funèbre fut chanté par le Rév. Ed. Contant, assisté des abbés Paré et Cloutier. La dépouille mortelle fut ensuite transportée au cimetière de la Côte-des-Neiges, lieu de la sépulture.

M. Monarque offre ses sincères remerciements aux personnes qui lui ont témoigné des marques de sympathie à l'occasion de la mort de sa femme.

Glasgow, 23.—La grève des matelots est terminée. Les 500 grévistes qui demandaient une augmentation de salaire ont été satisfaits.

LA PRESSE

"LA PRESSE" est imprimée et publiée au No 61 rue Saint-Jacques, Montréal, par la Compagnie de Publication de "LA PRESSE", (Limitée).

A. BERTHIAUME, Président et Gérant-Général.

Toute correspondance doit être adressée comme suit : "LA PRESSE", Montréal.

ABONNEMENT : CANADA—Payable d'avance.
EDITION QUOTID. $3.50 par année $1.75 pour 6 mois. EDITION HEBDO. $1.00 par année. 50c pour 6 mois.

AGENCES POUR ANNONCES :

TORONTO, ONT.—H. W. King, représentant, chambres 202-4, Bâtisse du Téléphone, 76 rue Adélaïde Ouest. Tél. Adelaide 1563.

SECTION DES ETATS-UNIS—The W. J. Morton Company, No 200 Cinquième Avenue, Fifth Avenue Bldg., angle 23ème Rue, New York City, et Edifice Tribune, angle des rues Madison et Dearborn, Chicago, Ill.

PARIS, FRANCE—Monsieur Eugène Berthiaume, représentant, 6 rue du Rocher.

LONDRES, ANGLETERRE. — 19 Sicilian Avenue, Southampton Row, M. Alex. Clément, représentant.

CIRCULATION DE LA "PRESSE"

Semaine finissant le 17 avril 1915.

Edition Quotidienne		MOYENNE PAR JOUR	
Lundi	142,549	Montréal et Banlieue	73,379
Mardi	142,387	Province de Québec (Montréal et banlieue exceptées) . . .	41,090
Mercredi. . .	142,392	Autres Provinces	5,129
Jeudi	142,379	Centres français de la Nouvelle Angleterre, E.U.	24,025
Vendredi . .	141,942		
Samedi . . .	150,090		
Total pour la semaine	861,739	Cir. Moyenne par jour	143,623

MONTREAL, 24 AVRIL 1915

LE BOULEVARD EDOUARD VII

Nous sommes heureux de constater que l'Hon. M. Robert Rogers, ministre des travaux publics du Canada, a décidé de faire construire immédiatement un chemin en bois sur la jetée de Laprairie, afin de souder au Boulevard Edouard VII, sans plus de retard, le premier tronçon de cette route nationale. Depuis si longtemps la "Presse" déplore l'état impraticable du bout de chemin en question, qu'il est inutile d'en faire ici une nouvelle description : tous nos lecteurs savent parfaitement de quoi il s'agit. Nous remercions le ministre des travaux publics de s'être rendu aux désirs des milliers de voyageurs qui, chaque jour, ont à passer par cette route de Laprairie, et dont la "Presse" a maintes fois fait entendre les plaintes. On va donc enfin parachever le Boulevard Edouard VII : tout le monde s'en réjouira.

DE L'ILE SAINTE-HELENE FAISONS UN PARC IDEAL

La "Presse" souhaite depuis longtemps de voir l'Ile Sainte-Hélène se transformer en un parc populaire idéal.

Les pique-niques annuels que nous avons organisés sur cette île verdoyante ont fort contribué à la faire apprécier par le public en général, surtout par les multitudes d'enfants qui l'ont fréquentée.

Aussi est-il naturel que nous nous réjouissions aujourd'hui de voir les autorités municipales d'accord sur l'opportunité d'améliorer le parc de l'Ile Sainte-Hélène et d'en rendre l'accès gratuit.

Puisqu'elles en sont rendues à demander des soumissions pour le service du parc comme pour celui de la traversée, nous prenons la liberté de formuler, à ce propos, quelques suggestions qui nous sont inspirées par la connaissance des besoins du peuple.

Les privilèges des services de rafraîchissements, de repas et d'amusements ne devraient pas être accordés tous au même soumissionnaire. Que l'on demande des soumissions séparées pour chaque privilège à concéder. Et que chacun de ces privilèges comporte des obligations, en sorte que le contrat puisse être annulé si la personne qui l'a obtenu ne donne pas satisfaction. Citons, par exemple, l'obligation de tenir en vente du lait pur.

Quant aux bateaux-passeurs qui seront nolisés, qu'ils soient confortables et, surtout, qu'ils offrent aux passagers toutes les garanties possibles de sécurité.

Quant au service d'ordre, il devrait être confié à la police municipale régulière. On se rappelle quel désordre profond régnait autrefois au parc Logan, maintenant LaFontaine, lorsque ce parc était sous la surveillance (?) de policiers spéciaux. On sait, par contre, que le même parc est devenu l'un des endroits les plus paisibles de la Ville depuis qu'il est sous le contrôle immédiat de la police ordinaire.

Bref, dotons l'Ile Sainte-Hélène d'un bon service de transport et d'améliorations qui en fassent un lieu de pique-nique et de promenade idéal, et nous verrons la population de Montréal s'y diriger en masse, pour y goûter la fraîcheur, la tranquillité et le repos.

DES SIGNES RARES DANS LE FIRMAMENT

Une foule de phénomènes plus ou moins extraordinaires ont été remarqués dans le firmament depuis le commencement de la guerre européenne. Ces apparitions étranges prenaient tantôt la forme d'une couronne éblouissante, tantôt celle d'une croix lumineuse. Certaines personnes patriotes ont vu dans ce dernier signe l'annonce d'une victoire prochaine pour leur patrie ! D'autres, plus imprégnées de piété et de foi, en ont augure le triomphe de la "Croix" et l'humiliation du "Croissant". D'autres enfin, plus craintives, n'ont voulu apercevoir dans ces diverses manifestations météorologiques que la réalisation du récit évangélique relatif au jugement dernier.

Ces différentes interprétations populaires ne surprendront assurément personne, quand les savants eux-mêmes ne s'accordent guère sur les causes exactes de ces phénomènes. Les uns les attribuent aux déflagrations constantes de l'artillerie sur le continent européen ; les autres, avec l'abbé Moreux, directeur de l'observatoire de Bourges, croient que toutes ces images lumineuses ne sont que des jeux de réfraction occasionnés par l'humidité et la dépression de l'atmosphère dans la région septentrionale de l'Atlantique.

Le halo qui a été expliqué dans tous ses détails par les physiciens, est en quelque sorte le résumé des divers signes auxquels nous avons fait allusion. Il n'est ni plus ni moins qu'un groupe de météores lumineux produits par le passage de la lumière solaire à travers des brouillards chargés de cristaux de glace. Ces nuages se meuvent dans les hautes régions de l'atmosphère, tel que l'ont constaté souvent les aéronautes. Les halos sont des cercles lumineux colorés que l'ont voit autour du soleil ou de la lune et qui portent toutes les couleurs du spectre solaire avec cette particularité que le rouge est en dedans et le violet en dehors.

M. Brewster a reproduit artificiellement le phénomène du halo en plaçant devant une lampe une lame de verre recouverte de cristaux d'alun. L'arc-en-ciel, comme le halo, est un effet de la réfraction ou de la déviation des rayons lumineux projetés sur un corps transparent. Dans le cas de l'arc-en-ciel, la lumière tombe sur les gouttes sphériques qui s'échappent des nuages, dans le second cas la lumière frappe des prismes de glace.

Nous trouvons dans les mémoires de l'Académie des Sciences, qu'une remarquable apparition de halos et de parasélènes, a été observée, le 21 février 1864, à 8 heures du soir, dans plusieurs localités des départements d'Indre-et-Loire et de Loire-et-Cher. "Le ciel était pur et sans nuages, et, malgré le clair de lune on distinguait même les étoiles. Tout-à-coup, des rayons d'un blanc d'argent, partis de la lune, dessinent une croix grecque, dont le disque lunaire occupe le centre. Un cercle blanc plus intense réunit les bras de la croix, formant ainsi un premier halo lunaire. A chaque bras, dont l'un s'étend au nord et l'autre au sud, et à égale distance, l'image de la lune se trouve reproduite par un globe lumineux de même grandeur, moitié blanc et moitié teint des couleurs de l'arc-en-ciel. Ces globes lancent des rayons irisés imitant la queue d'une comète. Un second halo, immense cercle en dehors du premier et partant des globes lumineux qui terminent les bras de la croix entoure le bourg de Clèré où le phénomène se voyait plus distinctement. Cet autre halo est d'une couleur identique au premier et présente aussi, à égale distance sur sa circonférence, deux autres globes lumineux, en tout semblables aux premiers ; ce qui forme ainsi cinq globes lumineux y compris celui de la lune, tous réunis par les cercles et les branches de la croix. Ce qui est plus curieux encore, c'est que deux croissants d'égale grandeur et superposés à une certaine distance l'un de l'autre, occupent le centre du second halo au-dessus de la croix, sans liaison aucune avec le reste du phénomène."

Nos lecteurs voient avec nous que dans la composition des halos il y a des croix, des couronnes et même des croissants, et que tous ces jeux de la lumière sur les cristaux de glace, n'ont rien qui doive les effrayer, ni les porter à faire des prophéties sur la fin du monde, ou le résultat de la grande guerre qui afflige l'humanité.

Si les apparitions actuelles ressemblaient à celles de 1864, où le croissant et la croix trouvaient place tous deux, les prophètes turcs auraient autant le droit de crier victoire que les prophètes chrétiens. C'est dire que les Alliés, pour gagner la guerre, devront se fier plus à leurs efforts constants et énergiques, qu'à l'influence de signes célestes qui n'ont encore rien de surnaturel.

LES ENGRAIS CHIMIQUES ET LA PRODUCTION INTENSIVE

En supprimant le surtaxe de guerre de 7½ p.c. qu'il avait d'abord pensé à imposer sur les engrais chimiques importés des Etats-Unis, le gouvernement canadien a admis le principe que ces engrais sont très précieux pour favoriser l'agriculture intensive, si ardemment préconisée en notre pays, réputé le grenier de l'Empire.

Les hommes d'Etat sont unanimes à reconnaître que le travail des champs exercera une grande influence sur l'issue de la guerre européenne actuelle, en ce sens que la production agricole contribuera à assurer le triomphe des nations alliées, tout comme leurs vaillantes armées, sur les champs de bataille.

La statistique nous apprend que, l'année dernière, la Belgique a employé 224 livres d'engrais chimique par acre de terre cultivée ; la Hollande, 180 livres ; l'Allemagne, 150 livres ; la Grande-Bretagne, 70 livres ; les Etats-Unis, 16 livres, et le Canada, **trois centièmes de livre seulement.**

S'il est vrai, comme dit le "Maritime Farmer", que les denrées alimentaires joueront un rôle aussi important que la poudre dans la présente guerre, un wagon d'engrais chimique vaut bien des munitions ; afin de nourrir les armées il faut faire pousser les moissons. L'efficacité de l'engrais chimique n'est plus à démontrer.

Les apôtres de la culture intensive en Canada, et ils sont très nombreux, demandent l'abolition, du moins temporaire, des droits de 10 p.c. imposés sur les engrais chimiques nous venant des Etats-Unis.

Nous croyons, avec eux, que nos gouvernants doivent recourir à tous les moyens possibles pour encourager la production agricole, par ce temps de crise économique mondiale. L'entrée en franchise des engrais chimiques est assurément l'un de ces moyens, et le gouvernement canadien ferait bien, croyons-nous, de la décréter dès maintenant.

PROGRES ET PREVOYANCE

La cité de Lachine donne actuellement aux autres municipalités de la province un bel exemple d'esprit de progrès. On se rappelle que, l'an dernier, cette ville contracta un emprunt de $600,000, pour exécuter des travaux d'utilité publique. De cette somme, il reste encore un peu plus de $150,000 à dépenser, mais les excellents résultats déjà obtenus avec la partie employée ont incité le Conseil à proposer un nouvel emprunt de $160,000, afin de poursuivre les améliorations dont le besoin s'impose. C'est d'une voix unanime que les autorités municipales invitent les contribuables-propriétaires à approuver par leurs votes, mercredi et jeudi prochains, le nouveau projet d'emprunt. Grâce aux travaux urbains entrepris depuis l'été dernier, les ouvriers de Lachine ont pu gagner des salaires raisonnables à côté de leur foyer, vu que, par suite de la guerre européenne la plupart des établissements manufacturiers de la ville avaient fermé leurs portes. Durant la froide saison, les sociétés d'assistance publique de Lachine n'ont pas eu à soutenir plus de pauvres qu'à l'ordinaire, contrairement à celles de la plupart des villes voisines. Les gouvernants de Lachine mettent évidemment en pratique le principe que dans les crises économiques il est du devoir des corps publics d'entreprendre le plus de travaux possible, afin de répandre l'argent et le bien-être dans les classes ouvrières. S'il est vrai que gouverner c'est prévoir, le Conseil de Lachine a raison de se prémunir contre la disette de travail manufacturier qui pourrait sévir encore l'hiver prochain, et d'assurer d'avance de l'emploi aux crève-faim, tout en dotant la municipalité d'améliorations urgentes. La cité de Lachine a un très bon crédit ; le second emprunt qu'elle veut contracter est bien en deça des limites de son pouvoir, et nul doute que les citoyens approuveront par leurs votes cette nouvelle mesure qui, en somme, favorisera tout le monde. Nous félicitons la population de Lachine de si bien comprendre le mot d'ordre national **"Business as usual."**

QUESTION PLEINE D'A-PROPOS.—Du "Herald", de Boston : —Si le croiseur allemand "Emden" n'a fait qu'user de son droit en hissant un pavillon étranger afin de pouvoir pénétrer impunément dans le port de Penang, pour y faire sauter un croiseur russe et un contre-torpilleur français, pourquoi refuserait-on à un bâtiment marchand anglais le privilège d'arborer le drapeau d'une nation neutre pour échapper à la poursuite d'un sous-marin allemand et sauver ainsi la vie de ses passagers, américains pour la plupart ?

IL FAUT ETRE PATIENT.—Du "Telegraph", de Londres : —Nous pouvons vivre tranquille, attendre avec patience dans la plus complète certitude que les armées anglo-françaises tiennent l'ennemi en échec plus énergiquement que jamais et que la situation tourne chaque jour de plus en plus à leur avantage, bien que les progrès puissent sembler lents. Toutes les troupes engagées vont se conquérir un nom immortel. Les louanges accordées par Sir John French aux hommes sous son commandement peuvent être également appliquées, par la civilisation européenne, à toutes les forces qui combattent actuellement pour sa défense. "J'ai fait plusieurs fois appel à votre courage militaire", a-t-il dit, "et les réponses données par vous, chaque fois, vous ont couverts, vous, vos régiments et les armées auxquelles vous appartenez, d'honneur et de gloire."

Le rhumatisme ne se guérit pas par des applications externes.

M. F. METIVIER

Qui avait eu des douleurs de reins, qui pendant deux ans n'avait pu marcher droit, à l'aise, s'était frictionné avec toutes sortes de choses, se guérit avec les PILULES MORO seulement.

Un bon liniment peut faire du bien parfois, donner un soulagement passager, en diminuant l'inflammation et les douleurs; comme liniment, le meilleur est bien la térébenthine mêlée à de l'huile douce.

Il n'y a rien toutefois dans ces applications qui puisse guérir le rhumatisme, car cette maladie n'étant pas de surface, ne peut être enlevée par des applications sur la peau.

Le rhumatisme est causé par un poison appelé "acide urique" dont la présence dans le sang infecte tout le système.

Le rhumatisme ne vient pas toujours d'une manière subite; parfois il progresse lentement, commençant généralement par des douleurs qui tiraillent les muscles, voyagent d'une jointure à l'autre dès les premiers jours froids et humides; puis ces douleurs augmentent avec chaque nouvelle attaque et elles s'aggravent parfois tellement que le malade devient perclus dans ses membres et victime constante des méfaits de cette maladie qui, dans sa rage, n'oublie aucune partie du corps humain, depuis les muscles les moins importants du système jusqu'à ceux des valves du coeur.

Il est facile de comprendre qu'une maladie qui est dans le sang, comme le rhumatisme, ne puisse être réduite par des applications externes, et il n'y a pas de remède qui apporte un soulagement aussi prompt et aussi durable que les Pilules Moro, car elles attaquent les germes de la maladie, les neutralisent, stimulent ainsi tous les organes et enlèvent du système toutes les substances qui empoisonnent le sang. Lorsque les muscles sont ainsi débarrassés, le malade obtient soulagement immédiat et durable.

M. Fred Métivier, de Northbridge, Mass., s'est guéri d'un lumbago dont il souffrait depuis longtemps, en prenant les Pilules Moro. Voici ce qu'il dit:

"Du rhumatisme dans les reins m'a fait souffrir jour et nuit pendant deux ans. Il m'aurait fallu demeurer toujours dans la même position; ne pas remuer; ne pas sortir pour ne pas souffrir. Cependant, j'allais travailler et c'était terrible ce que j'endurais; je ne pouvais même marcher droit. De plus, je n'avais pas d'appétit; je mangeais peu, j'étais triste et découragé. Enfin, un ami m'ayant conseillé de prendre des Pilules Moro, je voulus les essayer, comme j'avais essayé bien d'autres choses, liniments, compresses, etc. Ce fut le seul remède qui d'abord améliora mon état, me donna des forces, aida ma digestion et guérit mon mal. Il y a un an maintenant que je ne souffre plus, que je mange bien et que la gaieté m'est revenue. En un mot, j'ai bonne santé et je la dois aux Pilules Moro. M. Frank Métivier, 7 rue Church, Northbridge, Mass.

CONSULTATIONS GRATUITES.—Tous les hommes malades sont invités à venir voir nos médecins dont les consultations absolument gratuites se donnent au No 272 rue Saint-Denis, tous les jours, excepté le dimanche, de 9 heures du matin à 8 heures du soir, les mardi et samedi, et jusqu'à 6 heures les autres jours. Aussi consultations par lettres.

Les hommes malades et dont l'état l'exige peuvent recevoir de nos médecins, au moyen d'appareils les plus perfectionnés, des traitements à l'électricité destinés à leur faire le plus grand bien.

Les Pilules Moro sont en vente chez tous les marchands de remèdes. Nous les envoyons aussi par la poste, au Canada et aux Etats-Unis, sur réception du prix, 50c une boîte, $2.50 six boîtes. Toutes les lettres doivent être adressées: COMPAGNIE MEDICALE MORO, 272 rue Saint-Denis, Montréal. A

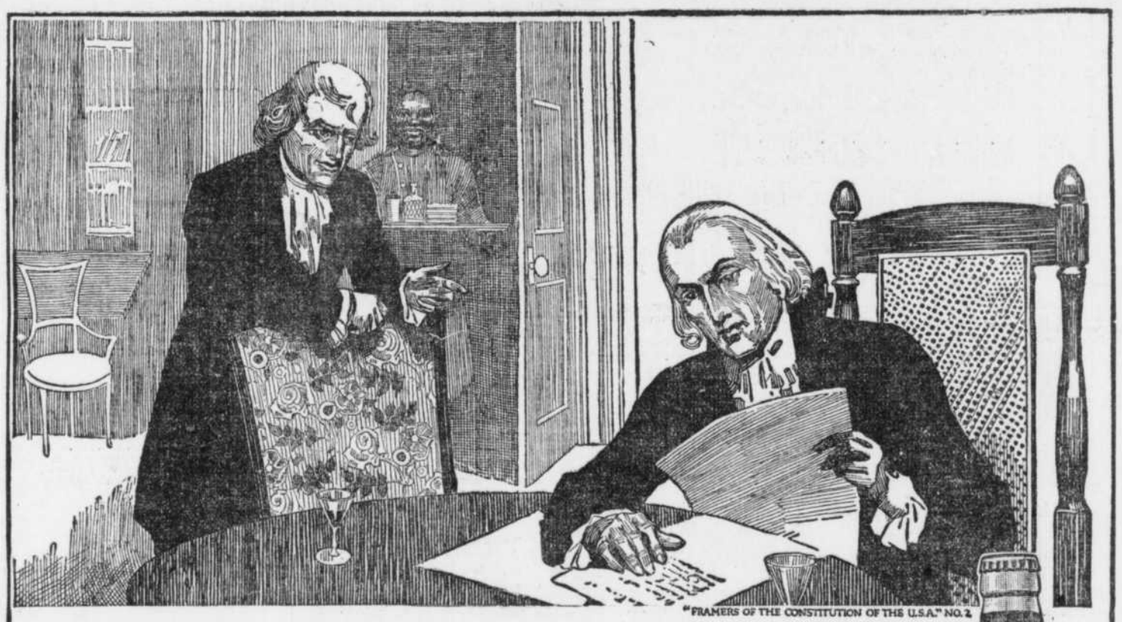

JAMES MADISON--"LE PERE DE LA CONSTITUTION"

LE QUATRIEME PRESIDENT des Etats-Unis considérait un plus grand honneur d'être appelé le Père de la Constitution que d'avoir été élu deux fois au plus haut poste de son pays. L'on ne vit jamais d'homme plus ardent, plus intelligent, ni plus clairvoyant dans l'étude des problèmes gouvernementaux que Madison. Ces études le passionnèrent toute sa vie. Ce fut lui qui travailla, avec toute son habilité gigantesque et sa volonté indomptable, à insérer profondément dans notre Loi Nationale ces principes vitaux qui garantissent à perpétuité à tous les Américains la liberté religieuse, commerciale et personnelle. Dans la vie privée, il était gai et avenant --- quoique tempérant. Il but plus d'un d'un verre de bonne bière d'orge et de malt avec son ami le plus cher, Thomas Jefferson---le Père de la Déclaration de l'Indépendance. Madison mourut à 85 ans et Jefferson à 83 ; tous deux étaient des adversaires implacables des lois de prohibition tyranniques,et défendirent toute législation tentant à encourager l'industrie de la bière. Sur les principes de la Constitution des E.U. A., (principes auxquels Madison avait consacré le meilleur de son génie) Anheuser-Busch, il y a 58 ans, fondaient leur grand établissement. Aujourd'hui 7,500 personnes sont nécessaires chaque jour pour la fabrication et la mise sur le marché de leur bonne bière. Leur marque principale BUDWEISER est vendue dans tout le monde civilisé --- c'est le breuvage de vos ancêtres --- le breuvage des hommes les plus nobles ayant existé --- **le breuvage des grandes nations victorieuses.** Les ventes de la BUDWEISER dépassent de plusieurs millions de bouteilles celles de n'importe quelle autre bière.

Les visiteurs à St Louis sont cordialement invités à visiter notre brasserie—d'une superficie de 142 acres. ANHEUSER-BUSCH, ST-LOUIS, U.S.A.

FRASERS LIMITED, Distributeurs, Montréal.

Budweiser

Est Synonyme de Modération.

Clôture en Fer

FAITE AU CANADA

Nous avons au delà de 100 modèles différents et à partir de 50 cts le pied courant en montant, aussi bancs pour parterres, vases pour fleurs, garde pour les arbres et les fenêtres, échelles de sauvetage, escaliers, balcons et forges générales. Demandez nos prix.

LA CIE DE FER ORNEMENTAL DUPRE,
567 avenue Delorimier, Montréal. Tél. Lasalle 437.

TROY

Insurpassable !

Voilà ce que disent de notre travail, les centaines de clients réguliers qui nous patronisent, toutes les semaines. Vous ne pouvez vous faire une idée de l'économie de temps et d'argent que vous réalisez en nous laissant faire votre blanchissage. Envoyez-nous notre commande d'essai, la semaine prochaine.

Tél. Victoria 644.

LAUNDRY

Déménagez-Vous ?

TELEPHONEZ: EST 5250

R. Charron Express

Transport de Pianos, Meubles, Valises, etc., etc.

510 VISITATION

10,14,17,20,22,24,26,28,29

Essayez un "Grog Wolfe"

—le "night cap" idéal, de l'eau chaude, du citron, du sucre et un verre à vin de

Wolfe's Schnapps

GIN DE HOLLANDE

Vous dormirez comme un bienheureux et vous vous éveillerez reposé le lendemain matin.

Demandez ce GIN de Hollande de Qualité supérieure partout. 145—s,n

APPAREILS D'ECLAIRAGE ELECTRIQUE

No 68949.

UN nouvel appareil d'éclairage électrique donnera une meilleure apparence à une chambre.

Nos Beaux Appareils d'Eclairage Travaillés à la Main

sont spécialement faits pour s'harmoniser avec les décorations intérieures. Venez voir notre étalage.

MUNDERLOH & CO
LIMITED,
51 CARRE VICTORIA

PAIN

GILT EDGE

Le mot de passe pour un pain par salutaire.

JAS. STRACHAN, Reg'd
Boulangers de la famille Royale
Ave Hôtel de Ville, Tél. Est 71

On Fait Renaître LES CHEVEUX

UN VRAI ET EFFICACE REMEDE SCIENTIFIQUE POUR LES CHEVEUX GRATIS POUR HOMMES ET FEMMES

Avant le traitement

Les cheveux vous tombent-ils ?
Grisonnent-ils prématurément ?
Sont-ils grossiers ou embrouillés ?
Avez vous des pellicules sur votre tête ? Cette dernière vous démange-t-elle ?
Etes vous déjà chauve, ou êtes vous en train de le devenir ?
Quel qu'en soit votre cas n'hésitez pas, mais agissez immédiatement pour en arrêter les symptômes. Demandez sur le champ notre livret illustré en langue française,

"LA VERITE AU SUJET DES CHEVEUX"
(par un spécialiste européen)

contenant les chapitres suivants: Les merveilles des cheveux.—Structure du cheveu et de l'épiderme capillaire.—Causes de la chute des cheveux et de la calvitie. Comment obtenir et conserver une chevelure belle et saine.—Le spécifique qui fait renaître les cheveux en six semaines.—Cheveux gris—la barbe.—Attestations de clients satisfaits.—

TRAITEMENT GRATIS.

Laissez nous vous persuader à nos frais que notre spécifique CALVACURA arrête la chute des cheveux, détruit les pellicules, guérit la démangeaison et fait renaître les cheveux.

A la troisième semaine

A la cinquième semaine.

Assistez que nous recevrons votre nom et votre adresse avec 10 cents en argent ou timbres poste pour les frais d'expédition et de distribution nous vous enverrons le traitement de CALVACURA N. 1 de la valeur de $1.00 et le livret susdit "La Vérité au Sujet des Cheveux."

Coupez le COUPON ci-inclus et envoyez le encore aujourd'hui A L'UNION LABORATORY, Box 652, Union, New York.

COUPON GRATIS POUR UN TRAITEMENT DE LA VALEUR D'UN DOLLAR

UNION LABORATORY, Box 652, Union, N. Y.

Ci-inclus je vous remets 10 cents pour frais de poste et de distribution. Avec la compliance de m'expédier tout de suite votre CALVACURA N. 1 de la valeur de $1.00 et le livret "LA VERITE AU SUJET DES CHEVEUX." (Joignez ce coupon à votre lettre.)

74-s,n A

"FAIT AU CANADA"

RADNOR

LE NOUVEAU FAUX-COL

ARROW

129—m,s-n

SOLLICITEURS DE PATENTES

PATENTES OBTENUES PROMPTEMENT

En tous pays. Demandez le GUIDE DE L'INVENTEUR qui sera envoyé gratis.
MARION & MARION
364 rue Université. Montréal.
219-m,j,s-n

PATENTES

PIGEON, PIGEON & DAVIS,
76 Rue St Jacques, Montréal.
Tél. Main 3025. 60-m,j,s-n

WM. S. BABCOCK

15 ans d'expérience au Canada et aux E. U. Brevets obtenus ou mes honoraires remis. Ecrire pour détails. 99 rue St-Jacques, Montréal. Main 3346. 263-n

Soumissions pour Canaux d'Egouts

Ville de Montréal — Nord

Des soumissions cachetées, adressées à F. C. Laberge, Ingénieur, seront reçues à son bureau, au No 30 rue St-Jacques, jusqu'à samedi, le premier jour de mai 1915, à midi précis.

Les plans et devis de ces travaux peuvent être examinés au bureau du dit Ingénieur.

Le Conseil ne s'engage pas d'accepter la plus basse ni aucune des soumissions.

Par ordre,
F. C. LABERGE, B.A.Sc.
Ingénieur des travaux.

22,24

JIM ESSON CAUSE UNE SURPRISE

Il met le Dr Roller hors de combat en moins de trente secondes hier soir au Parc Sohmer. — Rodel supérieur à Cleve Hawkins.

Jim Esson a remporté hier soir une victoire décisive sur le Dr Roller, le mettant hors de combat en moins d'une minute. La rencontre a été de si courte durée que l'Américain n'a pas eu le temps ni la chance de porter un seul coup. Esson atteignit son adversaire une couple de fois, puis il lui porta un terrible crochet sur la mâchoire près de l'oreille. Roller tomba comme une masse, face contre terre. L'arbitre compta les dix secondes voulus, mais Roller restait étendu sans mouvement. Le referee et Esson le relevèrent alors et le firent revenir à lui. Abandonné à lui-même, Roller serait resté là une couple de minutes au moins, car il avait reçu un formidable coup.

La victoire de Esson a été une grosse surprise, et elle a été l'une des plus rapides remportées dans une arène locale. Esson a démontré qu'il est meilleur boxeur qu'on le supposait généralement.

Dans le combat final, le Boer Rodel a eu l'avantage sur Cleve Hawkins. Le nègre était presque fini à la dixième ronde. Il était très faible et presque incapable de se défendre. Il s'accrochait constamment à Rodel pour éviter les coups. Si Rodel eut été plus agressif et eût essayé de profiter de son avantage et de ses chances après avoir porté un bon coup, il aurait battu le nègre en cinq rondes. Le Boer laissa toutefois passer de belles chances, laissant le noir reprendre son équilibre et sa défense après lui avoir porté un ou deux bons coups. Un peu plus de détermination et d'énergie de la part du blanc, auraient rendu le combat beaucoup plus passionnant.

Rivet a eu le dessus sur Fréchette et mérite la décision. Fréchette a fait bonne figure dans la sixième et dernière ronde. Ce fut d'ailleurs la seule dans laquelle il se montra un peu agressif. Il est certain que s'il voulait se lancer à l'attaque et prendre des chances au lieu de toujours encaisser, Fréchette serait de taille à faire face à Rivet avec avantage.

Ben Desautels a eu un léger avantage sur Kid Burns dans un autre combat de 6 rondes.

Vendredi prochain, Kid Lewis se rencontrera avec Johnny Lustig au Parc Sohmer dans un combat de 10 rondes. Il y aura une autre rencontre entre Batling Jim Johnson et Arthur Pelky.

LIGUE MONTREAL

Deux parties de baseball de la Ligue Montréal seront jouées demain après-midi au Parc Delorimier. La première, à 1.30 heure sera entre les Mascottes et l'Hochelaga, et la seconde, entre le Richmond et le Caughnawaga.

LIGUE DE LA CITE

La saison de cette organisation de baseball s'ouvrira le 2 mai et se terminera le 26 septembre.

Voici l'échelle des parties de la Ligue de baseball de la Cité:

Mai 2—Canadien vs Strachan.
Mai 2—National vs Athletic.
Mai 9—Athletic vs Canadien.
Mai 9—Strachan vs National.
Mai 16—National vs Canadien.
Mai 16—Athletic vs Strachan.
Mai 30—Canadien vs Strachan.
Mai 30—National vs Athletic.
Juin 6—Athletic vs Canadien.
Juin 6—Strachan vs National.
Juillet 4—National vs Canadien.
Juillet 4—Athletic vs Strachan.
Juillet 11—Athletic vs National.
Juillet 11—Strachan vs Canadien.
Juillet 18—National vs Strachan.
Juillet 18—Canadien vs Athletic.
Août 15—Strachan vs Athletic.
Août 15—Canadien vs National.
Août 22—Athletic vs National.
Août 22—Strachan vs Canadien.
Août 29—National vs Strachan.
Août 29—Canadien vs Athletic.
Sept. 5—Strachan vs Athletic.
Sept. 5—Canadien vs National.
Sept. 19—Canadien vs Strachan.
Sept. 19—National vs Athletic.
Sept. 26—Athletic vs Canadien.
Sept. 26—Strachan vs National.

Deux parties seront jouées au terrain Atwater le 6 septembre.

MONTREAL AU REPOS

A cause de la pluie, le club de baseball Montréal n'a pas joué hier.

LIGUE NATIONALE

A Philadphie :—

		R.	H.	E.
Boston	000000001—1		8	0
Philadelphie	02000000x—2		7	3

Rudolph et Whaling; Rixey et Killifer.

A Pittsburg :—

		R.	H.	E.
Cincinnati	101000000—2		6	4
Pittsburg	000000010—1		5	2

Schneider, Dale, Benton et Clark; Wingo; Cooper et Gibson.

A St Louis :—

		R.	H.	E.
Chicago	203010110—8		7	2
St Louis	002000100—4		9	3

Pierce, Vaughan et Bresnahan; Niehaut, Griner et Snyder.

LIGUE AMERICAINE

A Cleveland :—

		R.	H.	E.
Cleveland	010003000—4		11	3
Detroit	000013002—8		11	0

Coumbe, Harstad, Steen et Egan; Coveleskie, Dauss et Baker.

A Chicago :—

		R.	H.	E.
St Louis	002000010—3		8	0
Chicago	10000030x—4		5	2

Lowdesmilk et Leary; Cicotte, Wolfgang et Schalk.

LIGUE FEDERALE

A Buffalo :—

		R.	H.	E.
Baltimore	000000150—6		9	2
Buffalo	401000000—5		10	1

Suggs et Owens; Woodman, Ford, Krapp et Blair, Allen.

A Newark :—

		R.	H.	E.
Brooklyn	100311102—9		13	1
Newark	320000000—5		15	3

Upham, Finneran et Watson, Whitehouse et Rariden.

A St Louis :—

		R.	H.	E.
Pittsburg	200000003—5		10	2
St Louis	100000001—2		16	0

Rogge et Berry; Davenport, Crandall et Hartley.

SAINT-PAUL IND. VS MONTREAL RES.

Le St Paul Ind. jouera dimanche avec le Montréal Reserve. Il lance un défi à tout club de sa classe. Inf. J. H. Bélanger, 143 Denonville, tél. Victoria 2282.

LE JEUNE VICTORIA II

Le Jeune Victoria II a remporté sa première victoire en battant le Victoria de Ste Cunégonde par le score de 10 à 1. Ce club lance un défi à tout club de 11 à 13 ans pour le 6 mai. Pour informations, s'adresser à J. Dallaire, capitaine, 190 Vinet.

GRANDE CEREMONIE POUR LA POSE DE LA PIERRE ANGULAIRE

Les directeurs du National voudraient organiser une grande démonstration à leur clubhouse un dimanche de mai.

Il est fort possible que le National organise une grande démonstration à l'occasion de la pose de la pierre angulaire de son clubhouse de la rue Cherrier. M. Léo Dandurand, l'un des directeurs de l'association, a suggéré à ses collègues de faire une cérémonie imposante, qui serait un jour glorieux pour le National. Sa Grandeur l'Archevêque de Montréal serait invité à bénir la pierre angulaire, et de grands personnages, l'hon. Rodolphe Lemieux, le maire de Montréal, les échevins et plusieurs autres hommes en vue seraient conviés à cette démonstration. Il y aurait quelques discours, etc. La fête aurait lieu un dimanche du mois de mai et aurait un caractère vraiment imposant. Le National s'affirmerait là comme une institution nationale.

Il y a toute apparence que l'idée de M. Léo Dandurand sera adoptée par le bureau de direction de notre association.

COMMENT LE BIG FOUR AURAIT ETE COMPOSE CETTE SAISON SI...

Nous tenons d'un personnage très bien renseigné que si le National fut resté dans le Big Four, Sam Lichtenhein, propriétaire du club de baseball Montréal et des Wanderers, aurait été tout disposé à se joindre au National, au Toronto et aux Tecumsehs. M. Lichtenhein aurait mis le quatrième club dans la ligue et le Big Four aurait encore existé un an au moins. Nous croyons savoir que M. Lichtenhein serait encore favorable à cette idée. Il y a peu de chances cependant pour que le projet se réalise, vu que le National s'est déjà retiré de la ligue pour se joindre à la N.L.U. Cette dernière s'organisera tout probablement cet après-midi.

TROIS COMBATS DE BOXE LUNDI SOIR A LA M. A. A. A.

La M.A.A.A. a organisé pour lundi soir une séance de boxe à ses salles. Le programme comprendra trois combats dont deux de dix assauts et un autre de six rondes. La principale rencontre sera entre Tommy Madden et Al Rogers, et la seconde entre Jack Hart et Tex Kelly.

A VILLE MODELE

Courses de chevaux trotteurs et ascension en ballon dimanche.

C'est dimanche après-midi que recommenceront les courses au trot au Parc St Laurent, Ville Modèle. Le programme comprend une bonne classe qui renferme les noms d'une foule de chevaux bien connus. Il y aura en plus ascension en ballon par les professeurs Stuart et Farley, aéronautes bien connus. La population de St Laurent passera un bon après-midi.

LES TROTTEURS

Nous rappellerons aux amateurs de courses au trot que c'est le dimanche 9 mai que recommenceront les courses au trot au rond de Maisonneuve. M. Joseph Letourneau promet au public de lui donner des courses chaque dimanche et probablement aussi une fois au milieu de la semaine. Il n'y aura pas d'inscription à payer pour les chevaux. Les bourses seront de $50 pour chaque classe. Il y aura aussi un montant de $25 de distribué comme prix de présence entre les spectateurs. Les fervents du sport hippique si nombreux à Montréal attendront avec impatience l'ouverture des courses au trot au rond de Maisonneuve.

LE CONCERT ANNUEL DU "PENTHATLON" A ETE UN SUCCES

Programme magnifiquement exécuté.—Auditoire nombreux et choisi.

L'Association de la Casquette vient de remporter un nouveau succès avec le concert de son club des Sports, le "Penthation". Les officiers de cette section de la grande organisation de la rue Mont Royal peuvent être fiers du résultat obtenu; ce fut un succès sur toute la ligne.

La grande salle de La Casquette était artistiquement décorée de plantes vertes et les sièges avaient été très harmonieusement disposés. Dès huit heures et demi, la salle était envahie par un auditoire nombreux et choisi et on commença immédiatement l'exécution du programme que nous avons déjà publié.

Tous les artistes au programme se sont acquittés de leurs numéros respectifs avec une perfection digne des plus grands éloges et l'assistance ne leur a pas ménagé ses applaudissements.

M. Armand Bluteau, notre planiste canadien, a remporté un magnifique succès tant comme accompagnateur que comme soliste. Avec MM. Aimé Courtois et Sylva Alarie, M. Bluteau a rendu à perfection la "Serenade" de Widor ainsi que "Rêverie" de Ganne. Ces messieurs ont été rappelés plusieurs fois et avec raison. M. Courtois, violoniste, et M. Alarie, violoncelliste, comme solistes, se sont montrés exécutants de première force, le premier dans "Méditation de Thaïs" et "Mazurka Concert" de Musin, le second dans la si délicieuse "Gavotte" de S. Lee.

M. Joseph Fyfe, clarinettiste, a été fort applaudi dans un magnifique solo.

Mlle Valentine Bluteau a donné une délicieuse récitation.

Mme S. Alarie dans "Il va venir" a donné la mesure de sa superbe voix si agréablement chaude et convaincue.

M. Honoré Vaillancourt s'est révélé artiste impeccable dans un extrait de "Benvenuto Cellini" qu'il a rendu en maître.

M. Alfred Normandin a littéralement charmé son auditoire par son chant à la facture si juste et à l'expression si sincère, il s'est fait entendre avec un succès égal dans "Regrets de Mignon", un extrait des "Cloches de Corneville" et le "Cor" de Flégier.

De M. Albert Wilhelmy nous ne pouvons dire que ce que tous répétaient, "il fut délicieusement parfait". Cet artiste a donné avec une ampleur et une richesse de tonalité rare "l'Hosanna" de Granier, "Toi seule que j'aime", et "O Canada, Mon pays, mes amours".

Les officiers du "Penthation" remercient cordialement leurs nombreux amis qui les ont encouragés dans cette circonstance. Ils remercient aussi cordialement tous les artistes de leur bienveillant et si précieux concours.

Des remerciements particuliers sont dus à M. Léo Savard, l'infatigable trésorier général de l'Association, qui a énormément travaillé au succès de ce concert.

Toutes nos félicitations à M. Horace Lefebvre pour le succès que vient de remporter sa section.

LAFLECHE vs. DESMARCHAIS

Edouard Laflèche lance un défi à Omer Desmarchais pour un match de pool de 300 points.

EXERCICES DE GYMNASTIQUE DU MONT SAINT-LOUIS

C'est cet après-midi à 3 heures qu'aura lieu à l'arsenal du 65e régiment, avenue des Pins, la séance de clôture des exercices athlétiques des élèves du Mont St Louis. Voici le programme qui sera donné pour la circonstance :

Ouverture—Marche Laurentienne, L. P. Laurendeau, harmonie du Mont Saint-Louis, M. E. Hardy, directeur.
Entrée—Classe sciences, gymnastique suédoise, 1ère division.
Fantaisie—L'Enchanteresse, E. Marie, harmonie du Mont St Louis.
Exercices avec les massues indiennes, équipe du trophée Paton. Accompagnateur M. J. Clossey.
Exercices de marche et sauts, section, 3e division.
Valse—T'en souviens-tu, V. Turine, harmonie du Mont St Louis.
Gymnastique suédoise—Section 2, 3e division.
Exhibition d'escrime, 1ère division, major John Long, commandant.
Marche—Notre capitaine, L. Baxter, orchestre du Mont St Louis, M. J. J. Goulet, directeur.
Gymnastique suédoise, 2e division.
Exercices de haltères, section 1, 3e division.
Barres parallèles, 1ère division.
Romance—Feuilles d'automne, Ed. Beyer Orchestre du Mont St Louis.
Sauts en hauteur et avec obstacles, 2e division.
Fantaisie—L'Etoile de l'Epsérance, W. H. Mackie. Orchestre du Mont St Louis.
Gymnastique suédoise—Equipe du trophée Paton.
Cheval allemand—1ère division.
Tableaux—Classes réunies.
Finale—Debout, gymnastes, J. Williams orchestre du Mont St Louis.

LE SPORT A AHUNTSIC

S'il est un club populaire dont la bonne humeur le dispute à l'initiative, c'est bien le "Club des Amusements d'Ahuntsic".

Composé de la meilleure jeunesse de cette belle localité du nord de Montréal, il s'attache à distraire ses "sportsmen" en entretenant leur gaieté, en leur continuant la tradition joyeuse qui garde un esprit vigoureux dans un corps bien constitué.

Le club donnera jeudi, 6 mai prochain, salle Latendresse, une soirée littéraire et artistique où l'harmonie musicale développera tout son attrait, où deux pièces délicieuses, interprétées à souhait, tiendront sous le charme un auditoire de choix.

"Quand on Conspire", opérette bouffe d'Antony Mars, et "A qui le Neveu", comédie en deux actes de Théodore Botrel en disent assez long par le nom de leurs auteurs, pour assurer, par avance, un succès de premier ordre.

C'est sous la présidence de deux personnalités d'un dévouement à toute épreuve, MM. Albert Benoit, curé d'Ahuntsic et Treffié Bastien, échevin, que s'ouvrira cette soirée.

EMILE NAUD, gérant du club de baseball Ste Thérèse.

DEUX FORTS ADVERSAIRES, MERCREDI

Vladek Zbysko, vainqueur du grand championnat de Paris il y a deux ans, et frère du fameux Stanislaus Zbysko, viendra à Montréal la semaine prochaine et se mesurera avec le russe Tigane au Parc Sohmer. Ce sera là la première visite de Vladek Zbysko dans la métropole du Canada et il n'y a aucun doute que cet athlète profitera de la grande popularité dont jouissait ici son frère Stanislaus. Certes une lutte entre Zbysko et Tigane ne peut manquer d'être un spectacle hautement intéressant, car les deux hommes sont très scientifiques et d'une grande force. Les fervents du sport de la lutte sont assurés de voir mercredi prochain l'une des meilleures, sinon la meilleure exhibition de la saison, car les deux adversaires sont capables de nous donner de la vraie lutte et non seulement un combat furieux.

UNE PARTIE DE 216

Alfred Plante, du Club Champêtre, qui a fait dernièrement une partie simple de 196 aux petites quilles a battu ce record mardi soir aux allées du Café Champêtre en faisant le score phénoménal de 216. Pour une partie aux petites quilles c'est là quelque chose de prodigieux. Il est

M. ALFRED PLANTE qui a fait ces jours derniers la partie phénoménale de 216 aux petites quilles, aux allées du café Champêtre.

certain que ce record ne sera peut-être probablement pas égalé pendant des années, nous disait M. Edmond Lécarie, le gérant de la salle. La partie a été jouée devant MM. Côté du Royal, Collin du National, Dagenais, du club Saint-Laurent et une vingtaine d'autres.

Les propriétaires de la salle donneront $500 à quiconque pourra prouver que la partie n'a pas été jouée franchement.

COUP D'ŒIL DANS LE MONDE DU SPORT

Frankie Fleming est revenu, hier soir, d'un voyage d'une dizaine de jours à New York.

* * *

Johnny Kilbane a reçu une offre de $3,000 pour se rencontrer avec Freddie Welsh dans un combat de 10 rondes, à New York. Welsh recevrait également $3,000.

* * *

Jack Johnson et sa femme se sont embarqués hier sur un navire allant vers l'Espagne.

* * *

Freddie Welsh a obtenu la décision sur Red Watson dans un combat de 10 rondes à Hudson, Wis.

* * *

Le National, les Shamrocks, la M.A.A.A. et le club Cornwall auront une assemblée ce soir afin de s'organiser pour la prochaine saison. Les Indiens de Caughnawaga veulent aussi faire partie de la ligue.

* * *

Jess Willard a reçu $13,000 pour avoir battu Jack Johnson à la Havane. C'est là sa part des recettes.

* * *

Con Jones a écrit à Lalonde, à Harry Hyland et à Willie Fitzgerald, leur demandant leurs conditions pour aller joouer dans l'Ouest, cette saison. Con Jones fera encore de la

COURSES A QUEBEC

Québec, 23.—Voici le programme des courses au trot qui auront lieu à l'exposition agricole de Québec les 30 et 31 août, et les 1, 2, 3 et 4 septembre :

LUNDI, 30 AOUT.

2.40 trot et amble, (pour chevaux possédés à 75 milles autour de Québec) . . . . $ 200.00
2.30 trot et amble 300.00
2.20 amble 300.00

MARDI, 31 AOUT.

2.19 amble (Stake, entrées closes le 1er juin) 1,000.00
2.35 trot et amble 300.00
2.25 trot 300.00

MERCREDI, 1er SEPTEMBRE.

2.17 amble (Stake, entrées closes le 1er juin) 1,000.00
2.25 amble 300.00
Course de boghei (pour chevaux possédés à 75 milles autour de Québec) 200.00
Course au galop (1 mille) . . . 150.00

JEUDI, 2 SEPTEMBRE.

2.10 amble (Stake, entrées closes le 1er juin) 1,000.00
2.20 trot 300.00
Course au galop (½ mille, 2 dans 3) 150.00

VENDREDI, 3 SEPTEMBRE.

2 milles (2 dans 3) 300.00
Free for all 400.00
2.18 amble 300.00

SAMEDI, 4 SEPTEMBRE.

5 milles (5 partants) 400.00
2.15 trot 300.00
Course au galop, (½ mille, 2 dans 3) 150.00

CONDITIONS

Les règlements de la National Trotting Association prévaudront à ce concours excepté ce qui suit: "Topples" permis. Toutes les courses se feront sous harnais à répéter 3 dans 5. Six entrées, cinq partants. Entrée 5% de la bourse, 5% additionnel aux gagnants. Division de l'argent 50, 25, 15, 10%. Aucun cheval n'aura droit à plus d'un seul argent dans une même course.

Les entrées des "Stakes" seront closes le 1er juin, à laquelle date, 2% des entrées devront être payées; la balance 2%, 1er juillet, et 1% 1er août. Tous les chevaux devront être nommés le 1er août. Droit réservé d'annuler tout Stake qui ne sera rempli avec satisfaction, par avis pas plus tard que le 15 juin.

Les entrées des classes ouvertes seront closes le 23 août, date à laquelle les chevaux devront être nommés.

Les entrées des coureurs seront closes le soir précédent la course, entrée 5% des gagnants. Division de l'aragent 50, 25, 15, 10%.

L'Association se réserve le droit de refuser toute entrée ou de contremander tout évènement et de changer l'ordre du programme, et décline toute responsabilité quant aux accidents qui peuvent survenir.

Les Jeunes Clubs

SAINTE-CLOTILDE VS WESTERN

Le Ste Clotilde jouera dimanche avec le Western au terrain du St Ambroise. Tous les amateurs de baseball sont invités.

VICTOIRE DU SAINTE-CECILE

Le club Sainte-Cécile a remporté une éclatante victoire en écrasant le National Ind. par un score de 11 à 3, devant une assistance nombreuse dimanche après-midi.

Le Sainte-Cécile lance un défi à tout club de 13 à 20 ans.

Dimanche prochain, le Sainte-Cécile rencontrera le "Nord Ind." sur son terrain. Pour informations, s'adresser à Jos. Gauthier, 3332 Saint-Dominique.

ANCIEN CLUB BEAVER

L'ancien club Beaver portera, cette saison, les couleurs du Red Sox. Les officiers du club sont : président, Armand Brisson, vice-président Armand Durand, gérants secrétaire et trésorier, J. C. Taylor et Henri Cusson. Le club a en outre plusieurs membres honoraires. Le club fera, le 25 du courant, l'ouverture de sa saison alors qu'il jouera avec le St Roch d'Hochelaga. Le Red Sox lance un défi à tout club de 16 à 18 ans. Inf. H. Cusson, 3359 rue Christophe Colomb.

LE CANADIEN INCORPORE

Avis aux différents clubs amateurs de la province que le club de baseball Canadien Inc., ne se forme pas cette année, parce que quatre de ses joueurs sont partis avec le deuxième contingent. Le gérant L. Ryan aimerait à ce que ses amis en prennent note.

LE C. C. E.

Les élèves du collège commercial Elie viennent de former un club de baseball, dont le nom sera le C. C. E. Les joueurs ont de 15 à 17 ans et lancent un défi à tout club de leur âge, le Pensionnat St Laurent préféré, pour dimanche.

Voici les noms des joueurs: Art. Lapierre, c.; A. St Jean, p.; E. Laverdure, 1b.; L. Lauzon, 2b.; R. Duguis, s.s.; E. Paquin, 3b.; Paul Gauthier, r.f.; Paul E. Jeannotte, c.f.; G. Gervais, l.f. Pour toutes informations, s'ad. à D. R. Elie, 403 ave. Mont-Royal Est. St Ls. 8114.

CERCLE DOLLARD

La deuxième équipe du Cercle Dollard aura sa première pratique dimanche après-midi, à 1.30 p.m., sur son magnifique terrain, rue St Dominique, près de la gare du Mile-End. Tous les joueurs désirant faire partie de cette équipe, voudront bien se rendre. Pour informations, s'adresser à C. Major, 2119 Esplanade. St Louis 2564.

CANADIEN ST ZOTIQUE

Le Canadien St Zotique aura une assemblée dimanche à 3 heures, au No 94 rue Delinelle, pour affaires de la plus haute importance. Les joueurs sont invités ainsi que ceux qui désireraient faire partie du club. Inf. 94 rue Delinelle.

CLUB DE CROSSE SOCIAL SAINTE-MARIE

Le club de crosse Social Sainte-Marie aura, ce soir, à 8 heures, une grande assemblée ; et samedi après-midi, une pratique générale.

Le club de crosse Social Sainte-Marie a, sous contrat, quatorze bons joueurs, qui ont déjà fait leur marque.

Sa défense est passive se composant de gaillards ne pesant pas moins de 160 livres.

Son attaque défie toute concurrence pour la rapidité de ses joueurs.

L'enthousiasme règne dans les quartiers du club.

Le club désirerait engager deux joueurs de défense et deux autres d'attaque.

Pour informations, s'adresser,
M. C. LAMOUREUX,
441 Fullum.

CLUB DE CROSSE DELORIMIER IND.

Le club de crosse Delorimier Ind. aura dimanche prochain à 2 hrs. une grande pratique. Tous les joueurs sont priés de s'y rendre.

Le Delorimier Ind. lance au Club Social Ste Marie, un défi pour un enjeu de $25, pour une partie sur son propre terrain. Pour plus amples informations, s'adresser au gérant, M. E. Fournier, 285 Poupart.

STE ELISABETH A.A.A.

L'Association Ste Elisabeth a maintenant ses équipes de crosse et de baseball au complet, et est prête à accepter les défis des clubs de la ville et d'en dehors. Le Ste Marie ayant lancé un défi au club de crosse Ste Elisabeth, est prié de s'adresser au gérant W. Desève, 2183 rue St Jacques. Le club de baseball est libre le 2 mai et jouerait avec tout club de 18 à 25 ans. Inf. H. Kearney, 2183 St Jacques.

CLUB MEILLEUR INC.

C'est samedi qu'aura lieu le euchre et bal du club Meilleur Inc., à la salle Mont-Royal, 817 Mont-Royal Est. Tous les membres des clubs sont invités. Il y aura un prix d'assistance et environ 70 prix pour le euchre. Prix du billet, 35 cents.

DIMANCHE A LACHINE

Le Cercle Paroissial fera l'ouverture du baseball dimanche, alors qu'il recevra le club Royal de Montréal. La partie aura lieu au parc LaSalle à 3 hrs. M. Alf. Daoust sera l'arbitre. L'équipe du Royal sera composé des joueurs suivants : M. Ashton, A. Gagnon, D. Major, G. Innis, J. Cooper, L. Pullock, F. Daoust, G. Brault, R. Viau, R. Laing, W. Wheton, T. St Pierre.

Cercle Paroissial : A. Leduc, R. Sinnot, L. Desjardins, P. Fleming, R. Snider, B. Donohue, N. Desjardins, E. Desjardins, O. Pilon, A. Pilon, A. Durocher, E. Métayer.

DEFIS A TOUS LES CLUBS DE LA PROVINCE

Le Cercle Paroissial de Lachine lance un défi à tous les clubs amateurs de la province, tels que St Jean, Iberville, St Hyacinthe, Trois-Rivières, St Jérôme, Sorel, Joliette et tout autre club. Pour inf. s'ad. à J. A. B. Larche, 162 Notre-Dame, Lachine.

ST ONGE VS. DUFRESNE

M. Jos. St Onge, de Bordeaux, lance un défi à M. Eustache Dufresne, de St Laurent, détenteur de la coupe emblème du championnat de pool du comté de Jacques-Cartier, pour une partie de 150 points, dont l'enjeu serait la possession du trophée.

CLUB BASEBALL VILLERAY

Le club Villeray aura cette saison une bonne équipe de baseball. Le Villeray lance un défi à n'importe quel club de la ville et de la province, St Jérôme préféré pour le 9 ou le 16 mai et au Cercle Paroissial de Lachine pour le 25 avril. Informations 3138 St Hubert, M. Edmond Robillard.

CLUB DE BASEBALL CHERRIER

Le Club Cherrier a eu sa première pratique dimanche. Il lance un défi à tout club de la province. S'adresser soit par lettre ou par téléphone au gérant Lafortune, de 7 a.m. à 5 p.m. Tél. Uptown 6940; le soir, de 7 à 11, Est 4672. Par lettre, Lafortune, No 568 Ste Catherine Est. Le Club Cherrier jouera dimanche à 2 heures avec le fameux St Paul. Tous les amis sont invités. Le terrain se trouve situé sur les rues Grand-Tronc et Ropery, Pointe St Charles.

LE MAGNETIQUE

Le Magnétique qui, l'an dernier remporta la palme des clubs de 16 à 18 ans, vient de se reformer. Il désirerait rencontrer un bon club dimanche prochain. Informations chez Joseph Rivet, 546 St Germain, ou A. Bélanger, 83 Désery, Lasalle 1888.

ST REGIS

Le club St Regis fondé il y a quatre ans a commencé à se réorganiser et espère faire aussi bien que par le passé. Il est prêt à jouer le 2 mai avec le collège Longueuil ou avec l'école Normale. Il aimerait à arranger des parties avec tout club de 20 ans de la ville. Le St Regis aura une assemblée ce soir. Tous les joueurs sont invités. Inf. Elphège Valade, 491 ave Viger, entre 6 et 7 p.m.

LE SAINT-ZOTIQUE

Le club de baseball Jeune St Zotique a élu les officiers suivants : Patron, échevin Létourneau ; président honoraire, E. Meloche ; vice-président honoraire, E. Laparé ; directeur, Rév. J. V. Alexandre Champoux ; président, R. Drouin ; secrétaire, L. Gosselin ; gérant, G. E. Gosselin ; capitaine, H. Meloche.

Le club a son même lanceur que l'an dernier, A. Rainville, et en plus Bédard et quelques autres nouveaux joueurs. Inf. E. Gosselin, 2503 Notre-Dame ouest.

Le club de hockey Joffre a gagné 4 parties cette saison et en a perdu 4. Voici son record :

Joffre	9	Champlain	0
Joffre	11	St Vincent de Paul	1
Joffre	6	Académie Meilleur	0
Joffre	3	Ec. du Plateau 2e club	12
Joffre	1	Académie Meilleur	10
Joffre	1	Nicolet	2
Joffre	1	Nicolet	6
Joffre	2	Zouaves de la paroisse St V. de Paul	0

Joueurs : Laplante, R. Lavery, P. Lapierre, A. Rhéaume, A. Lamoureux, R. Beaudot, Alf. Lavery, Daigneault, Gauthier.

Le club junior du collège Longueuil est prêt à arranger des parties avec n'importe quels clubs de 12 à 15 ans, le dimanche, sur le terrain du collège, vers les 3 heures. Prendre le bateau à 2 h. 30 au quai de la rue Poupart. Inf. L. Moquin, collège Longueuil. Le club peut aussi jouer le mardi et le vendredi de 1.30 à 4.30. Le premier club a remporté une belle victoire en battant la troisième équipe de la première division par 15 à 5.

Le club Electra, qui vient de s'organiser, aimerait à jouer dimanche avec le Longueuil Ind. Il lance un défi à tout club de 16 à 18 ans. Noms des joueurs: Hurtubise, Racette, Montmarquette, Dussault, Couturier, Morel, Picotte, Emond, H. Summer, substitut: M. Summer, Corbeil. Pour informations, s'adresser au gérant, P. Montmarquette, 203A Amherst ou au cap. H. Racette, 290 Amherst.

Le club de baseball St Zotique Ind. lance un défi aux clubs Turcot, St Mars, Western, etc. Inf. J. Lemyre, 205 de Courcelles.

Le club de baseball Jacques-Cartier a défait le Beaver par 3 à 2. Les vainqueurs lancent un défi à tout club de 10 à 13 ans. Inf. Rodolphe Duquette, 264 Lachine, par lettre.

Le St Etienne a défait le Red Sox par 6 à 4, dimanche, dans une partie-pratique. Le St Etienne lance un défi à tout club de 18 à 21 ans, pour dimanche. Inf. A. Turcot, 1745 rue St Hubert, le soir, de 7 à 12, à la salle Filion, coin St Valier et de Fleurimont.

Le St Roch d'Hochelaga s'est réorganisé cette année sous le nom de Dominion d'Hochelaga. Il lance un défi à tout club de 16 à 18 ans pour le 2 mai. Le 25 avril, le Dominion ira rencontrer le club du collège Longueuil. Noms des joueurs : Théobald Caisse, gérant ; Alfred Thuot, Emile Grisé, Louis Desnoyers, Joseph Champagne, Omer Lavallée, Arthur Bouchard, F. Michaud, Raoul Thuot.

Le club de baseball Longueuil a ouvert sa saison dimanche dernier par une éclatante victoire sur le Montcalm, par le score de 8 à 4. Le club Longueuil aimerait à jouer avec l'Electra, dimanche, le 24, et avec tout club de 18 à 20 ans. Pour toute information, s'adresser à M. G. Lavigueur, Longueuil.

Le Canadien de Ste Cunégonde, vient de s'organiser avec les officiers suivants:

MM. W. Laforte, président; L. Gauthier, capitaine; O. Letourneau, trésorier.

Ce club aurait besoin de quelques joueurs de crosse, ceux qui voudront en faire partie, pourront s'adresser à M. D. Black, 87 Lévis, ou se rendre à l'assemblée qui aura lieu chez le capitaine mercredi, à 8 heures, au No 221 Quesnel.

Le club Beaurivage s'est réorganisé cette saison avec les joueurs suivants: B. P. St-Louis, Whitner, S. Pelletier, Ar. Bouchard, J. B. Geoffrion, Alb. Matt, P. Bertrand, G. Hétu et J. Vinet Massicotte.

Le Beaurivage est prêt à rencontrer tout club de 18 à 20 ans. Il aimerait à avoir un adversaire pour dimanche. Inf. J. B. Geoffrion, 59 St-Malo, Beaurivage.

Le club du collège St-Anselme a défait celui du collège St-Eusèbe par 10 à 9 dans une joute fort contestée. Batteries: Bélanger, Barney et H. Asselin; Little et T. Boucher. Le St-Anselme lance un défi à tout club de la province. Inf., A. Payette, 383 rue Frontenac.

Le Western est prêt à rencontrer tout club amateur. Inf. P. Rivard, 44 rue Cardinal.

Le Jeune Magnétique s'est réorganisé avec les joueurs suivants : Ed. Tremblay, A. Cadotte, G. Côté, F. Bélanger, P. Bouchard, J. Maton, H. enis, M. Richard, V. Bissonnette. Cette équipe a défait le Jeune Athlétique par 8 à 2. Elle lance un défi au Longueuil. Inf. V. Bissonnette, 418b rue Cuvillier.

Le jeune Youville a écrasé le St Viateur par le score de 45 à 20. Il lance un défi à tous les clubs de 10 à 15 ans. S'adresser à Euclide Gauthier, 2915 St Valier, Youville.

Le club Cardinal s'est reformé pour la saison avec les joueurs suivants: receveur, T. Brisebois; lanceur, E. Miron; 1 b., W. Demers; 2b. Alc. Hébert; arrêt, A. Proulx; 3b. J. Rozon; champ de droite, A. Periard; champ du centre, P. Dagenais; champ de gauche, E. Prieur.

Le club aura une pratique dimanche le 25, à 2 hrs. Ce club jouera sa première partie le 2 mai.

Il aimerait pour la circonstance avoir la visite du Prince-Albert. Prière au capitaine du Prince-Albert de téléphoner à Eug. Prieur, Victoria 233, entre 6.30 et 7 hrs le soir.

L'Aigle du Nord vient de se reformer et lance un défi à tout club de 14 à 15 ans et non pas plus.

Noms des joueurs:—

C., A. Breault; p. O. Brault; 1b. F. Griffins; 2b. C. E. Parthenais; s.s. U. Bergeron; 3b.D. Migneron; r.f. H. Grandpré; lf. Ant. Ouimet; c.f. F. Facette.

L'Aigle du Nord aimerait à avoir un club pour dimanche le 25 avril.

Pour toute information, s'adresser à O. Brault, 372, 10e Ave., Rosemont, ou à Main 3766.

Le St Paul Park lance un défi à tout club de 18 à 20 ans pour dimanche. Inf. E. Brisebois, tél. Victoria, 36.

Le club de crosse St Lawrence Boys, de Lachine, aimerait à jouer quelques parties avant de commencer sa saison dans la Ligue Spalding. Il lance un défi à tout club de 16 à 18 ans, Dorval, St Paul, Viger, Carillon, etc. Inf. W. Vallières, 196 rue St Joseph, Lachine Locks.

Le Jeune Lachine lance un défi à tout club de 13 à 15 ans. Inf. 94B, 9e Ave., Lachine.

Les Eclaireurs lancent un défi à tout club de 12 à 14 ans, principalement au fameux St Rédempteur d'Hochelaga et au Jeune Dominion de la même paroisse. Noms des Eclaireurs: C. E. Tremblay, D. Délisle, G. Gagnon, G. Cusson, G. Poulin, E. Gagnon, L. Gagnon, H. Mercille, P. Gagnon. Pour informations s'adresser à C. E. Tremblay, 46 Jollette, G. Gagnon, 152 Nicolet.

Le Karnac s'est réorganisé cette saison avec ses joueurs de l'an passé. Le Karnac désirerait former une ligue. Les clubs qui voudraient en faire partie devront s'adresser à Léopold Boyer, gérant, 88 rue Mentana. Les clubs devront avoir de 15 à 17 ans. Ecrire ou s'adresser personnellement entre 6 et 7 h. 30.

Le club de baseball Canada Ind. qui vient de se former, a défait le Frontenac par 9 à 5. Les vainqueurs lancent un défi à tout club de 14 à 16 ans. Noms des joueurs : E. Cyr, L. Chevalier, G. Therrien, H. Laframboise, R. Lamarche, R. Duranleau, S. André, E. Gauthier, A. Ratelle, J. C. Cuillerier. Inf. J. C. Cuillerier, 450D Casgrain, ou S. André, Tél. St Ls 9166, entre 7 et 8 hrs.

Valleyfield, 23—Le club Canadien du collège de Valleyfield a défait la deuxième équipe par un score de 9 à 4 et les Syntaxistes par 9 à 6. Voici le record des parties jouées par le Canadien :

Royal — Canadien 9 à 3.
Deuxième — Canadien 9 à 4.
Royal — Canadien 15 à 6.
Syntaxistes — Canadien 9 à 6.
National — Canadien 3 à 2.
Batterie du Canadien : Lorenzo Chartrand et Médard Cousineau.

Le club Harmonie vient de se réorganiser et est prêt à jouer avec tout club de 18 à 20 ans. Les joueurs sont les suivants : M. W. Demarbre, président ; A. Demarbre, gérant, Léo Bélanger, cap- F. Barney, G. Goupil, T. Martin, J.

Le pitcher Arthur Vaillancourt, l'an dernier du club Brownsburg, sera mis à l'essai cette saison par le club Louiseville. Il recevra un fort salaire. Vaillancourt est un rude frappeur.

Lanctôt, A. Robert, O. Dionne, C. Roy, R. Ladouceur, J. Hogan, A. Duval, J. Green. Pour toutes informations écrire au gérant ou au capitaine, 1541 Ontario.

Le jeune Beaver a battu le Jacques-Cartier par 5 à 3. Il lance un défi à tout club de 10 à 13 ans. Inf. 1371 137, 16e ave 137 16e avenue Lachine.

Weedon Station, 23.—Le club de baseball de la localité s'est organisé à une assemblée tenue à la salle Alfred Beaudry. Les joueurs sont les suivants : Rémi Beaudry, Jos. Rivard, Louis Cloutier, Dr Johnny Biron, Napoléon Brunelle, Ernest Fournier, Philémon Beaudry, Clarence Lalumière, Charles Tessier. Le gérant du club est Alfred Arpent. Il saura certainement conduire le club au succès.

Le club Impérial ouvrira sa saison dimanche alors qu'il recevra la visite du Victoria. Le gérant Rocheleau prévoit que ce sera là une grande partie, et il fera l'impossible pour la gagner. Elle sera jouée au Parc Lafontaine et commencera à 3h.30. Les joueurs de l'Impérial sont : Jean Paquette, p.; Fontaine, 1b.; Morisette, ss.; Lalumière, 2b.; Fortin, 3b.; Gauvin, r.f.; Choquette, c.f.; Gosselin, l.f., Lapointe. Le club Impérial lance un défi à tout bon club amateur d'endehors de la ville. Pour informations, R. Rocheleau, 384 Visitation.

Le club Turcot s'est réorganisé pour la saison de baseball, avec une équipe beaucoup plus forte que celle des années passées. Pour la sixième année, M. Damase Roy a été choisi comme gérant. Inf. D. Roy, 144 Saint-Rémi, ou Alfred Boudrias, 26 rue Bourassa.

Le club de baseball Columbia vient de se réorganiser avec plusieurs nouveaux joueurs. Il lance un défi à tout club amateur de la province et il aimerait à avoir un adversaire pour dimanche. Pour toute information s'adresser à R. Bouvrette, 621 Berri, entre 6 et 7 hrs du soir. Voici les noms des joueurs: Art. Lapierre c, Alfred Daoust p, Edgar Laverdure 1b; Emilien Paquin, 3b; René Dubois, s.s.; Léopold Lauzon, 2b; R. St Jean l.f.; Paul-Emile Jeannotte c.f.; Paul Gauthier, rf.

Le C.C.E. lance un défi à tout club de 15 à 17 ans. S'adresser à M. Rodolphe Elie, 403 Mont-Royal Est, ou Tél. St Louis 8114. Le club du Pensionnat Saint-Laurent est préféré pour vendredi ou dimanche.

Le club de baseball (Cercle Viauville) étant presqu'au complet, aimerait à jouer une partie avec le Montreal Reserve dimanche le 25 avril. Si le club est désireux de jouer, il est prié de le laisser savoir au plus tard jeudi soir à Donat Levasseur, 52, 3e Ave., Viauville. Tél. Lasalle 2198.

LE JEU D'ANNEAUX

M. Ernest Chamberland, champion au jeu d'anneaux de 1913-1914, annonce qu'il ne jouera qu'à la fin de l'été pour le championnat. Le club d'anneaux Canadien lance un défi aux clubs Cartier, St Pierre, Ste Catherine, Champêtre et au Plessis pour dimanche après-midi à 2 heures précises. Inf. M. E. Chamberland, capt., 5 rue Nelleda.

VOIES URINAIRES
MALADIES DE LA PEAU
MALADIES VENERIENNES
Dr G. ARCHAMBAULT
Heures 10—11 a.m. de 2— 4 p.m. Bureau 7— 8 p.m. TEL. EST 3953
377 St-Denis
7-i,s-n C

UNE NOUVELLE VICTOIRE DE POTTIEZ

Hier soir, au club Indépendant, 1199 Wellington, a eu lieu un match de boxe entre le Français Gaston Pottiez et l'Anglais Jim Coleman, de Philadelphie. Ce dernier s'est montré très agressif, mais fut vite rappelé à l'ordre par les gauches de Pottiez qui prit la supériorité à la quatrième ronde. La cinquième fut des plus acharnées et les adversaires ne se ménagèrent pas. L'Anglais passa un superbe crochet à la mâchoire, ce qui l'empêcha de se garantir du terrible gauche de Pottiez au plexus-solaire, qui le mit hors de combat.

Pottiez renouvelle son défi au nègre Clives Hawkins sous n'importe quelles conditions. Répondre à la "Presse".

Pottiez, après son match a donné une exhibition de trois rondes avec Young Wilfred. Elle fut des plus comiques et amusa énormément le public, à qui Pottiez devient des plus sympathiques à en juger par l'ovation qu'on lui a faite.

CERCLE PAROISSIAL SAINT-JOSEPH DE BORDEAUX

Le Cercle Paroissial St Joseph de Bordeaux donnera un euchre-concert jeudi, le 29 avril, à la salle publique station de police. Des voitures seront à la disposition après la soirée pour conduire les visiteurs à Ahuntsic. L'équipe de baseball est mantenant au complet et lance un défi à tout club amateur de Montréal. La première partie sera jouée le 1er dimanche de mai. Pour informations, écrire à Philéas Gougeon, 6301 Valmont, Bordeaux, ou téléphoner à Rockland 2405 ring 4, chez M. O. Gagnon.

JEU D'ANNEAUX

Ernest Chamberland accepte le défi de Mathurin pour une série de trois parties pour un pari de $10.00 ou plus. Le match sera disputé dimanche au terrain du Canadien. Inf. Alf. Gadoua, 177 rue Wolfe ou le soir à 7 heures, tél. Est 5063.

Maurice Picard a défait Jules Way sur le terrain du St Pierre, par une majorité de 50, devant 75 personnes. Picard lance un défi à E. Payette pour un enjeu de $5. Inf. 365 rue Champlain.

BELANGER vs. LALONDE

Henri Bélanger, de Montréal, lance un défi à Arthur Lalonde, du Cercle Paroissial Lachine, pour une lutte de 2 dans 3, pour un pari de $25. Inf. 364 rue St Christophe.

Jack Corns s'est montré supérieur à Terry Kellar dans un combat de 10 rondes à New-York.

* * *

Joe Mandot a obtenu la décision sur Patsy Drouillard dans un combat de 8 reprises à Memphis, Ten.

* * *

Young Ahern a eu l'avantage sur Leo Houck dans un combat de dix rondes hier soir, à New-York.

Les Bons Tissus Peuvent-ils Etre Fabriqués au Canada ?

PAR FRANKLYN WILSON.

Le commerce suit la cote. Le commerce doit saluer le drapeau quand les prohibitions, taxes ou primes sont élevées par le gouvernement. Un profond sentiment national peut tenir tête pendant quelque temps au grand facteur de la cote—ou de la plus-value—cependant pour avoir de bons tissus faits au Canada il faut, pour faire prévaloir et pour maintenir notre commerce, que nous produisions d'aussi bonnes valeurs que nous en importons. Le commerce a suivi le drapeau britannique à cause de la valeur supérieure des produits britanniques. Et ce commerce ne peut pas être dérobé par de prétentieuses imitations. Les chapeaux allemands et autrichiens s'introduisaient à la dérobée au Canada avant la guerre, mais les Canadiens se sont aperçus qu'ils n'étaient que comme du clinquant à côté de l'or solide.

Depuis plusieurs années les tisserands allemands cherchaient à induire les acheteurs de draps du Semi-ready en Angleterre à acheter des tissus de fabrication allemande. Mais leurs échantillons ne pouvaient pas résister à l'épreuve de la force de tension. A l'exception de quelques tissus spéciaux, comme la serge Blunoz, tous les tissus employés dans les grands ateliers Semi-ready sont des produits anglais.

"Nous aimerions mieux acheter au Canada si nous pouvions y trouver la qualité et la valeur", disait le gérant général de ce grand établissement industriel, "mais à l'exception d'une serge fini cheviote et de quelques tweeds et tissus à ulsters, nous ne pouvons jamais nous procurer ce que nos clients demandent".

Nous traversons des jours de révolutions commerciales. La destruction des industries du centre de l'Europe, la désorganisation du monde industriel devraient ouvrir de nouvelles avenues durant cette guerre d'épuisement économique.

La situation est partout difficile en ce moment. Mais elle tournera à l'avantage des pays du Nouveau-Monde. Ne pourrions-nous pas profiter du chaos pour faire venir d'Angleterre les ouvriers nécessaires, tout comme autrefois les habiles artisans de France émigrèrent en Angleterre pour échapper aux tumultueuses et turbulentes guerres d'Europe ?

L'industrie textile en Angleterre se pratique en certains districts où se trouvent réunies toutes les industries alliées et les fabriques spéciales nécessaires au fonctionnement économique de toute industrie prospère. Ce que l'on constate malheureusement au Canada c'est ce manque d'industries alliées; nos meuniers et nos tisserands sont obligés d'importer trop de machinerie et de matériaux, et souvent d'attendre trop longtemps.

Il serait futile de dire à l'avance ce que les efforts ardents et énergiques de nos tisserands peuvent produire, mais les fabricants des vêtements Semi-ready sont prêts à supporter tous les efforts tendant à consolider l'industrie textile au Canada. Quand les "leaders" adoptent un tissu comme type, les suivants sont légion.

Il y a d'autres raisons qui expliquent les échecs passés de l'industrie du tissage des draps au Canada. Ce sont les tailleurs qui sont blâmables. Ils auraient pu faire beaucoup pour cette industrie s'ils avaient dit la vérité au sujet des tissus fabriqués par les meilleurs tisserands du Canada. Au lieu de prétendre qu'un bon tissu fabriqué au Canada était "importé d'Angleterre" ils auraient dû dire à leurs clients "voici une excellente étoffe et je suis fière de vous dire qu'elle a été tissée au Canada". Cette candide présentation de la serge "Blunoz" faite au Canada a été une des premières caractéristiques du succès de l'établissement Semi-ready.

Il y a trois magasins Semi-ready à Montréal où l'on peut acheter des complets Semi-ready à $15.00.

Eugène Bourassa & Cie, angle des rues Sainte-Catherine et Saint-Christophe.

Riley Hern, angle des rues Peel et Sainte-Catherine.

Seymour Meltzer, angle des rues Saint-Jacques et Saint-François-Xavier.

PRESTO

No 1050, $2.00 (sans batterie)
Lampe Electrique
pour cyclistes, canots, campeurs, autos, garages, voitures, etc., peut être ajustée à n'importe angle, absolument sure.
EN VENTE CHEZ TOUS LES MARCHANDS
Tél. Main 4891.
Edifice du Board of Trade.
Henderson & Richardson

AIMEZ-VOUS L'EAU?
Avez-vous l'habitude de passer vos heures de loisir à ramer? Alors doublez votre plaisir en faisant ramer le "Speedway" à votre place. Le prix de ce petit moteur de haute classe est de $70.00 f.o.b Montréal.
Muni d'une magnéto Bosch à haute tension, $100.00.
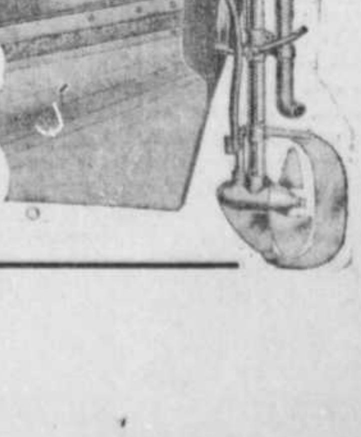
P. SEMMELHAACK,
225 Boulevard St-Laurent.
C

Les Périls de Pauline

Grand feuilleton sensationnel publié dans ce journal en collaboration avec les célèbres spectacles cinématographiques de Pathe, et avec l'autorisation de la compagnie Star.

Par Charles Goddard, le romancier et auteur célèbre, et avec le concours des célèbres artistes de la maison Pathé.

EPISODE No 17

(Suite de samedi dernier)

(Enregistré en 1914 par la compagnie "Star". Tous droits étrangers réservés; publiés dans ce journal par permission spéciale.)

LES PERILS DE PAULINE

Des cris de joie se faisant entendre, partant du garage, Harry laissa tomber son journal et se dirigea de ce côté. En approchant il vit Bemis et le cocher de Lucille débarquant une grosse boite d'un carrosse. De l'intérieur de la boite les aboiements d'un chien se faisaient entendre.

"Oh, n'est-il pas beau", dit Pauline se tournant du côté de Harry.

"Je ne l'ai pas encore vu, d'où vient-il?"

"Lucille me l'a envoyé — le pauvre chéri — hâtez-vous Bemis" et le chien libéré tournoyait joyeusement autour de Pauline qui était folle de joue. Sur-le-champ elle décida de l'appeler Cyrus au grand amusement de Harry qui ne cessait de la taquiner.... En riant ils revinrent tous deux vers la maison d'où Owen, en costume de cycliste, sortait à ce moment. Pauline dans son enthousiasme lui fit admirer son chien, mais Owen ne prêta qu'une attention distraite, s'excusant bientôt il les quitta et quelques instants plus tard, ils le virent s'éloigner sur sa motocyclette.

La destination d'Owen aurait sans doute intéressé Harry et Pauline s'ils l'avaient suivi. Un demi-mille plus loin, sur la route, un automobile était arrêtée et le chauffeur prétendait s'occuper à faire des réparations qui n'étaient pas très urgentes, apparemment puisque de temps à autre il arrêtait son travail pour examiner la route, comme s'il eut attendu quelqu'un qui ne venait pas. Soudain il se remet avec énergie au travail, il a entendu le sifflet aigu d'un automobile, il paraît tellement préoccupé que ce n'est que lorsque Owen l'appelle qu'il se relève. On l'a deviné, c'était Balthazar, méconnaissable dans un costume de chauffeur.

"Je les ai trouvés, maître".

"Qui?"

"Les amis dont je vous ai parlé lors de notre dernière rencontre, la petite bande qui gagne de l'argent, en en faisant."

"Oh oui, les faussaires".

"Ils sont à Bantersville, à 12 milles du château Marvin."

"Allons-y" et Owen montant sa motocyclette et Balthazar conduisant l'automobile ils se dirigèrent de ce côté. Ils passèrent la maison, une vieille maison abandonnée de laquelle n'émanait aucun signe de vie, et laissèrent leurs machines à un quart de mille de l'endroit. Revenant à pieds Owen demanda à Balthazar le nom du chef de la bande. Celui-ci répondit qu'il se nommait Rupert Wallace. Tout en parlant Balthazar pénétrant dans la maison frappa quelques coups sur un mur dans lequel Owen ne voyait aucune porte. Il faisait très noir dans ce passage, mais soudain, sans bruit, des portes en coulisses s'ouvrent au signal du gypsy et la faible lumière d'un jet de gaz éclaira un passage intérieur. Balthazar suivi de près par Owen traversa vivement ce passage au bout duquel, sans signal cette fois, d'autres portes s'ouvrirent sur un appartement bien éclairé.

Une vieille femme debout près de la porte laissa passer Balthazar sans faire le moindre geste, mais au moment où Owen se montra à la porte, elle poussa un cri et lui intercepta le passage. Immédiatement deux hommes qui se tenaient de chaque côté de la porte saisissent Owen pendant que les trois hommes qui étaient près de la table prenaient leur révolver, Owen plus mort que vif se croyait perdu lorsque Balthazar le nomma, aussitôt Rupert Wallace vint à lui et ils commencèrent à discuter le plan que Owen voulait mettre à exécution. Ce plan consistait à faire enlever le chien que Pauline avait reçu de Lucille et à le faire amener en cet endroit désert où Pauline serait ainsi entraînée, d'après une annonce qui serait insérée dans les journaux.

Rupert envoya donc deux de ses hommes qui suivirent Owen et Balthazar. Au moyen de leviers, à l'intérieur de l'appartement où se tenaient les faussaires, les portes s'ouvrirent comme par enchantement, laissant le passage libre.

* * *

Pauline et Harry suivis du chien viennent s'asseoir dans le jardin où Cyrus sans hésiter saute sur le siège à côté de Pauline—celle-ci tient à la main une boite de chocolats et tout en en mangeant elle-même en donne au chien qui les mange à belles dents. Harry proteste qu'elle le traite trop bien et que son fameux chien sera malade si elle continue ainsi, et finalement fâché de toutes les attentions dont Pauline comble Cyrus, Harry le jette à bas du banc. Pauline indignée proteste et court caresser son chien qui accepte ses flatteries sans enthousiasme... Elle se dirige finalement vers la maison suivie de Harry qui lui fait des excuses, mais le chien découvrant que la boite de chocolats a été laissée sur le banc, les préfère à la compagnie de sa maîtresse.

* * *

Owen sur sa motocyclette suivait l'automobile dans laquelle étaient Balthazar et les deux copains envoyés par Ruper Wallace. A un quart de mille environ du château Marvin, Owen ordonne à Balthazar de laisser l'automobile et de se diriger vers la maison, s'arrêtant à la haie qui bordait le terrain avoisinant le château. Owen continua sa course et attendit Balthazar à la porte du jardin. Aussitôt qu'il l'eut rejoint, Owen dit à Balthazar d'examiner le terrai à travers la haie. Celui-ci se glissa comme un serpent à travers les arbres et revint au bout de quelques instants déclarant à Owen qu'il était temps d'agir, que le chien était seul tout près de lui s'amusant à manger des bonbons. D'un signe Owen lui commanda d'avancer tandis que lui se dirigeait vers la maison, afin de détourner les soupçons si toutefois quelques bruits se faisaient entendre. Ce fut l'affaire d'un instant—Balthazar parvint jusqu'au chien et lui couvrant le museau et la gueule de sa main, l'enleva et le portant jusqu'à l'endroit où l'automobile était arrêté, ses complices lui aidèrent alors à le ligoter et tous remontèrent dans l'automobile.

"Oh Harry, je ne puis le trouver, Cyrus est perdu" et Pauline entre dans la bibliothèque en coup de vent. En effet le chien a disparu. Harry n'est pas du tout inquiet et sans s'occuper des lamentations de Pauline, part pour la ville, montant dans l'automobile que Farrell arrête en ce moment à la porte. Pauline le voit s'éloigner et se retournant aperçoit Owen qui descend de sa motocyclette. Elle court à lui et lui apprenant la nouvelle, lui demande ce qu'elle peut faire. Le meilleur moyen lui répond Owen serait d'annoncer dans les journaux, ce qu'il s'engage à faire pour elle. Elle le remercie chaudement et il s'éloigne, mais elle ne remarque pas qu'au lieu de se diriger vers la bibliothèque où est le téléphone, il se rend au garage. C'est que Owen a déjà envoyé les annonces aux journaux—il a raison de croire qu'une réponse sera reçue.

* * *

Les faussaires dans leur repaire étaient encore à l'oeuvre lorsque Owen vint les visiter, après que le chien de Pauline eut été enlevé. A la demande de celui-ci la vieille femme qu'il avait reçu la veille écrivit une lettre adressée à Pauline l'informant qu'elle avait trouvé son chien et la priant de venir le chercher. Owen prit ensuite la lettre et les quitta.

Le lendemain Pauline avec sa correspondance reçut la lettre de la vieille mégère. Folle de joie, elle n'attendit pas le retour de Harry, qui était à Westbury, mais sautant dans son automobile de course qui venait justement d'être réparée, après la terrible catastrophe que nos clients connaissent, et se rendit à l'adresse donnée sur la lettre. La vieille femme était occupée à arranger les vignes qui montaient après la maison. Au bruit de l'automobile, elle se retourna surprise, elle savait bien son rôle, aussi est-ce sans méfiance qu'elle suivit la femme dans l'entrée sombre de la maison—elle hésita un instant lorsqu'elle vit celle-ci frapper à trois reprises sur un panneau, comme pour donner un signal, mais les portes s'ouvrant aussitôt e. le jet de lumière la rassura et elle pénétra à l'intérieur. A peine avait-elle franchi le seuil de l'appartement qu'elle fut saisie brutalement par deux bandits qui lui appliquèrent un baillon sur la bouche et lui ligotèrent les mains et les pieds. Elle avait cependant eu le temps de voir son pauvre Cyrus attaché par une énorme chaine dans un coin de la chambre. A sa vue il avait aboyé furieusement. Ils la déposèrent sur le plancher. Elle entendit le ricanement sinistre de la vieille femme et aussitôt une voix qui lui semblait familière donnant des ordres, lorsque tout à coup des cris s'élèvent de toutes parts, et l'ordre "tuez-le si vous ne pouvez l'attraper" bientôt elle n'entendit plus rien dans la chambre; elle était seule, les bandits ayant sans doute donné la chasse à quelqu'un.. elle comprit lorsque quelques instants plus tard la même voix se fit entendre—"cela n'a pas d'importance, le chien ne l'a probablement pas reconnue" c'était le chien qui s'était échappé et ses ravisseurs étaient encore autour d'elle.

Harry revenu de Westbury demanda à la bonne où était Mlle Pauline. Celle-ci lui répondit qu'elle avait reçu une lettre de quelqu'un qui avait trouvé son chien et qu'elle était allée le chercher. Harry prit alors son journal et s'en alla s'asseoir dans le jardin. Il lisait depuis quelque temps lorsqu'il fut surpris par l'arrivée de Cyrus qui aboyant continuellement, alla du banc où il était assis jusqu'à la porte du jardin et revenait comme s'il eut demandé à Harry de le suivre... Ce dernier se leva enfin et fit quelques pas—immédiatement le chien cessa d'aboyer... il avait été compris. Harry le suivit ainsi, parcourant environ cinq milles, jusqu'à une maison déserte. Le chien se précipite dans l'entrée—Harry le suit. A peine sont-ils entrés que Harry entend le bruit d'une automobile qui s'arrête à la porte. Immédiatement il saisit le chien au collet et lui couvrant le museau de sa main pour l'empêcher de faire le moindre bruit il se dissimule dans un coin du passage. Des hommes descendent de l'automobile et pénètrent dans la maison; ils donnent le signal convenu et au grand étonnement de Harry, les portes en coulisses s'ouvrent. Vivement, Harry se précipite et place un bâton qu'il a trouvé par terre, entre les deux portes, les empêchant ainsi de se refermer complètement. Il porta le chien jusqu'à la porte de sortie et le jeta dehors, puis revenant sur ses pas, il ouvrit la porte. D'un bond il se jeta sur Wallace qui était près de Pauline, lui enlevant son arme avant que celui-ci fut revenu de sa surprise. Les autres bandits sortirent immédiatement leurs revolvers, mais l'obscurité et la fumée de la poudre protégèrent notre héros qui ayant réussi à localiser Pauline, l'enleva et sortit précipitamment, sautant avec elle dans l'automobile que les faussaires avaient laissé à la porte.

Les bandits leur donnèrent la chasse, et un des pneus ayant fait défaut, Harry et Pauline durent abandonner l'automobile et chercher refuge dans une cabane de chasseurs, située sur le bord de la rivière, dans laquelle ils trouvèrent une carabine, dont Harry s'empara, se préparant à défendre leur position. Pauline s'arma du revolver que Harry avait enlevé à Wallace. Les bandits arrivent et sont reçus par un feu bien suivi, mais hélas, ils sont nombreux. Balthazar pendant que ses hommes s'occupent à faire feu sur les assiégés découvre une cartouche de dynamite à laquelle il attache une mèche qu'il allume et sans se soucier des balles qui pleuvent autour de lui, il court jeter cette bombe près de la cabane où sont Pauline et Harry.

Cyrus qui, fidèle à sa maîtresse, la suivait de près prend à ce moment la bombe dans sa gueule et sans comprendre l'importance de son acte, court à la rivière, traînant la mèche qui brûle jusqu'au moment où le chien sautant dans la rivière la fait éteindre. Balthazar suivi de ses hommes prend la cabane d'assaut—Harry et Pauline n'ont plus de cartouches—mais Harry réussit à tenir les bandits en échec jusqu'au moment où un de leurs amis qui campait non loin de là, avec ses amis, arrivent pour les secourir, ayant été attirés sur les lieux par le bruit des détonations, et par le fidèle Cyrus qui s'était rendu à leur camp tenant tout le temps la bombe dans sa gueule. Pauline prend le chien dans ses bras... c'est lui qui les a sauvés d'une mort certaine.

Balthazar réussit à s'enfuir, mais les autres bandits furent vite ligotés et faits prisonniers.

A suivre la semaine prochaine.

LISEZ ICI CET EMOUVANT EPISODE

--- PUIS ---

ALLEZ LE VOIR SE DEROULER AU CINEMATOGRAPHE

LES Exploits D'Elaine

Un Roman de Police Palpitant d'Intérêt.

Principaux rôles : Mlle PEARL WHITE
ARNOLD DALY et
"CRAIG KENNEDY"

Le fameux Personnage de Roman et Détective Scientifique.

Ecrit par ARTHUR B. REEVE

Le romancier réputé et auteur des aventures de "Craig Kennedy"

Adapté de l'anglais par JEAN JEAUME

(Enregistré, en 1914 par la "Star Company". Tout droit de reproduction à l'étranger entièrement réservé). Publié dans la "Presse" par autorisation spéciale.

RESUME DES CHAPITRES PRECEDENTS

La police de New York est sur les dents; une série de meurtres et de vols ont été commis dans la métropole américaine et la seule trace laissée par les criminels est une lettre d'avertissement portant le signe de la "Main Voleuse" une main aux doigts crochus. Le dernier forfait accompli par les bandits a été l'assassinat du président d'une grande compagnie d'assurance, M. Taylor Dodge, dans des circonstances extraordinaires. Elaine Dodge, la fille du financier a confié à Craig Kennedy le plus grand détective, le soin de découvrir la certaine du bandit et de venger son père. Percy Bennett, un jeune avocat, fiancé de Mlle Dodge, a juré également de trouver le criminel. Dans le dernier chapitre Kennedy a réussi à retracer la façon dont a été assassiné Dodge, il est sur le point d'identifier une empreinte digitale laissée sur un buste de Shakespeare, dans la chambre du meurtre, lorsqu'il constate que le bandit a forgé cette empreinte et que c'est celle de ses propres doigts à lui qui est là. L'histoire est racontée par Jameson, un journaliste, ami de Kennedy.

Quelques jours après un bandit s'est introduit dans la chambre de Mlle Dodge et au moyen de la "scopolamine" il la rend inconsciente, et lui fait écrire une lettre à Kennedy dans laquelle elle lui défend de s'occuper de la recherche des meurtriers de son père, mais Kennedy déjoue le truc.

Mais les bandits ne s'arrêtent pas là, ils tentent le lendemain de voler les diamants de Martin, un bijoutier en vue dont la fille est l'amie d'Elaine. Kennedy fruste cette entreprise. Pour se venger, la "Main Voleuse" enlève Elaine, mais Kennedy vient à son secours et la tire d'une terrible position.

Ces échecs successifs que leur inflige Kennedy exaspèrent les bandits de la "Main Voleuse" qui tentent de le tuer au moyen d'un engin terrible installé dans son appartement, mais encore une fois le détective leur échappe.

CHAPITRE V

Durant les jours qui suivirent Kennedy et Elaine furent souvent ensemble. En maintes occasions on les vit se promener durant de longues heures à Central Park et les affaires de la "Main Voleuse" ne semblaient guère les occuper alors.

Un après-midi de cette semaine, Kennedy aurait pu cependant obtenir de précieux renseignements sur la véritable identité de la "Main Voleuse" s'il se fut arrêté, au moment où, accompagné d'Elaine il quittait la maison des Dodge. Il aurait pu voir appuyé près de la clôture le dos à demi tourné un individu portant l'uniforme des inspecteurs du téléphone, et qui, les yeux mauvais, examinait le couple subrepticement, mais Kennedy était trop occupé de sa compagne pour prêter aucune attention à ce fait.

A peine Craig et Elaine eurent-ils disparu au tournant de la rue que le faux inspecteur se dirigea vers la demeure des Dodge. Il sonna et ce fut Michel qui vint ouvrir. Jennings était sorti. Le pseudo-inspecteur fit un signe que Michel reconnut immédiatement et l'homme entra dans la demeure.

En ce moment la tante Joséphine était seule et elle s'occupait d'aménager des vases de fleurs dans la chambre de sa nièce qu'elle adorait.

—C'est l'inspecteur du téléphone, lui dit Michel en entrant dans la pièce, il demande à examiner les fils qui passent dans cette pièce.

Sans aucun soupçon la tante Joséphine acquiesça; elle quitta l'appartement et laissa le champ libre au prétendu inspecteur.

Celui-ci aussitôt entré ferma soigneusement la porte et ouvrit le sac qu'il portait en bandoulière et en tira un singulier instrument qui ressemblait beaucoup à ces poires qui servent à lancer les poisons à insectes.

Pendant ce temps Michel était demeuré en sentinelle dans le passage, mais la curiosité le dévorait; il aurait voulu savoir, à tout prix, ce que son maître, le chef de la "Main Voleuse" était en train de perpétrer. Enfin n'y tenant plus il ouvrit légèrement la porte de quelques lignes, et à travers la fente ainsi faite il regarda: la "Main Voleuse" était en train de saupoudrer les murs d'une certaine poudre qui adhérait parfaitement à la tapisserie, et pour ce faire la "Main Voleuse" s'était mis sur la bouche et sur le nez un masque protecteur.

Michel était fort intéressé dans l'opération lorsque la "Main Voleuse" en relevant la tête aperçut les yeux du serviteur à travers un miroir qui se trouvait en face. D'un bond le bandit fut à la porte :

—Ah ! tu m'espionne, crapule ! cria-t-il rageusement, en assénant un formidable coup de poing sur la mâchoire de Michel. Le malheureux s'écrasa comme une masse sur le plancher. Mais au bout d'une seconde la "Main Voleuse" le secouait :

—Debout, dit-elle, et conduis-moi à la cave !

Etourdi, chancelant, Michel se leva et obéit.

A la porte de la cave le bandit se tourna vers Michel :

—Maintenant fiche-moi le camp et que je ne te reprenne pas à m'espionner, c'est la mort pour toi.

Tremblant de peur, Michel se retira, mais mêlé à la terreur qu'on lisait dans ses yeux l'on voyait aussi l'esprit de haine et de vengeance y passer.

Le bandit de son côté ne perdait pas son temps; il eut vite fait de retrouver les fils électriques. A un point du mur où ils paraissaient les mieux dissimulés, il fit un raccordement au moyen de deux fils de cuivre auxquels il attacha deux électrodes.

Il plaça ces électrodes dans une cuvette d'eau qui était placée à l'orifice d'une bouche de chaleur, car la maison était chauffée d'après l'ancien système de l'air chaud. Grâce à cet arrangement l'eau était décomposée sous l'effet du courant électrique et formait à un électrode de l'oxygène et à l'autre, de l'hydrogène. Ceci fait, l'homme enleva son masque, remit ses divers instruments dans son sac et partit.

* * *

Quand Elaine s'éveilla le lendemain, son chien "Rusty", un magnifique Collie, lui léchait la main, qui pendait au bord du lit. Elaine était fort pâle et elle resentait, en même temps, une grande lassitude par tout le corps, le chien également paraissait malade.

Lorsque la femme de chambre entra portant sur un plateau le courrier du matin, elle ne put retenir une exclamation de surprise en apercevant sa maîtresse:

—Mais qu'avez-vous, mademoiselle, fit-elle, vous êtes toute blanche et vous semblez terriblement harrassée?

—En effet, dit Elaine, je ne me sens pas bien, il vaudrait mieux, peut-être, faire appeler le médecin.

—J'y vais, mademoiselle.

Pendant ce temps, Elaine avait ouvert machinalement une des lettres qui se trouvaient sur le plateau. Elle y jeta un coup d'oeil et la laissa tomber terrifiée. Cette missive portait le signe de la "Main Voleuse" et disait:

"Aujourd'hui vous allez vous éveiller malade. Demain le mal s'aggravera et après-demain vous serez morte, à moins que vous ne vous débarrassiez de Craig Kennedy."

Appelant toutes ses forces à son aide, Elaine prit le téléphone et appela Kennedy.

* * *

Kennedy était à travailler lorsque la sonnerie de l'appareil l'appela. Il écouta quelques minutes et soudain je le vis accrocher le récepteur avec précipitation, enlever son tablier, revêtir son habit et s'élancer vers la demeure Dodge.

A notre arrivée la femme de chambre Marie et la tante Joséphine faisaient tout ce qui semblait possible pour ramener un peu plus de vigueur chez Elaine, mais en vain. Sur les entrefaites, le médecin était arrivé, mais il ne put en aucune façon diagnostiquer l'étrange maladie.

De son côté Kennedy examina soigneusement la pièce mais sans résultat; il constata seulement qu'une vague odeur d'ail flottait dans la chambre.

En marchant Kennedy, sans s'en apercevoir, donna un coup de pied à "Rusty." Celui-ci émit une faible plainte et parresseusement il alla se coucher ailleurs.

—Rusty semble malade aussi, remarqua Kennedy.

—Oui, il ne paraît pas être dans une plus brillante condition que moi.

—Depuis combien de temps est-il dans cette chambre? demanda Kennedy.

—Il y est entré en même temps que moi, hier soir, répondit Elaine. Depuis mon aventure je n'oserais plus coucher sans lui.

Kennedy demanda la permission d'amener le chien avec lui dans son laboratoire, afin de le soumettre à une expérience.

* * *

Cette expérience fut concluante. Kennedy constata dans le sang du chien des traces d'hydrogène arsenié.

Nous venions de faire cette découverte quand Craig fut appelé au téléphone. La conversation terminée, Kennedy m'avoua ça avec calme:

—C'est Michel, le valet d'Elaine, qui vient de téléphoner. Comme je m'en doutais depuis longtemps, il est le complice de la "Main Voleuse", mais il veut se venger et m'offre de divulguer ses secrets. Je dois le rencontrer dans la chambre 59 d'un hôtel borgne de l'ouest. J'y vais. Je m'objectai d'abord, en faisant remarquer à Kennedy que ce pourrait bien être un plan pour l'attirer dans un guet-apens, mais je ne réussis pas à persuader mon ami. Sans mot dire il se munit d'un revolver automatique et d'une certaine canne creuse, composée de plusieurs morceaux s'emboîtant les uns dans les autres et munis de miroirs à ses deux extrémités.—"C'est un périscope, m'expliqua Kennedy, dans le genre de ceux que l'on emploie sur les sous-marins."

Puis nous partîmes. Arrivé à l'hôtel, Kennedy demanda la chambre 49. Comme je m'étonnais, il me fit signe de me taire. Je compris son but lorsque nous fumes entrés. Cette chambre se trouvait au-dessus du numéro 59, lieu du rendez-vous, et à l'aide du périscope, qu'il plaça à la hauteur de la fenêtre du 59, il aperçut Michel seul qui se promenait de long en large et donnait les signes de la plus vive anxiété. Evidemment le serviteur n'avait aucune intention de nous jouer un mauvais tour. Son agitation en était une preuve. Nous descendîmes sans perdre un instant. Michel nous ouvrit la porte, mais le revolver au poing.

Lorsqu'il fut rassuré, il commença :—"Professeur Kennedy, j'ai été maltraité et j'ai résolu de vous dire qui est la "Main Voleuse"...

Le misérable n'alla pas plus loin. Il râla soudain. Il porta la main à son cou et s'écrasa sur le sol, mort. Kennedy se précipita sur lui, et du cou il lui retira un petit dard creux.

—C'est l'arme des sauvages de l'Amérique du Sud, dit-il, et elle est empoisonnée avec du curare, un venin qui tue instantanément. On peut boire ce poison sans en être affecté, il agit quand il entre dans le sang par une blessure.

Kennedy examinait le dard, soudain il poussa une exclamation:

—Regarde, dit-il, en exhibant un petit morceau de papier, soigneusement roulé dans le creux du dard, et on y lisait: "Me connaître, c'est la mort. Kennedy, prends garde", c'était signé la "Main Voleuse".

Du toit d'en face, au même moment, un homme au teint cuivré des sauvages de l'Amérique du Sud, qui s'était glissé entre deux cheminées, donnant sur la fenêtre du No 59, s'enfuyait en remettant dans sa poche une sarbacane.

Quand nous eûmes constaté la mort de Michel, nous appelâmes à l'aide. Toute la maisonnée arriva ainsi que des hommes de police. Ceux-ci voulurent d'abord arrêter tout le monde, mais Craig Kennedy leur montra sa carte, leur exhiba le dard, et leur expliqua ce qui en était, ils nous laissèrent partir, et nous ne fûmes pas long à nous rendre chez Mlle Dodge. La jeune fille était encore dans le même état ou plutôt elle était encore plus mal.

Quelques minutes après la mort de Michel, une voiture s'était arrêtée devant la fenêtre d'Elaine, (nous apprîmes cela plus tard), et une pierre entourée d'une lettre, avait été lancée de cette voiture sur le lit de la jeune fille. La jeune fille avait été fort effrayée, mais elle avait eu le courage de lire la lettre qui disait: "Michel est mort, demain ce sera vous, ensuite Kennedy, arrêtez avant qu'il ne soit trop tard."

Lorsque nous arrivâmes, Elaine montra la lettre à Kennedy. Il la lut et me la passa.

—Mlle Dodge, lui dit-il, vous êtes empoisonnée lentement par l'arsenic, mais j'ignore comment on vous l'administre.

Je m'étais appuyé d'une façon quelconque sur le mur pour lire la lettre, et à un moment, je me retournai, Kennedy m'aperçut l'épaule:

—Dites-moi, Walter, où êtes-vous allé pour vous couvrir de poudre ainsi?

En même temps, il m'examinait soigneusement et ensuite il passa la main sur le mur et étudia à la loupe la poudre qui lui restait sur les mains:

—C'est de l'arsenic, déclara-t-il. Il jeta un coup d'oeil dans la pièce, réfléchit un instant:

—Dans la cave, immédiatement, cria-t-il, en saisissant sa lanterne de poche.

Il découvrit immédiatement le raccordement que la "Main Voleuse" avait fait aux fils électriques et il s'aperçut que le compteur électrique marchait quoiqu'il fit grand jour, et qu'on ne se servait pas d'électricité, en ce moment, dans la maison.

En suivant les fils il arriva jusqu'aux électrodes placés dans la cuvette:

—Voilà la façon diabolique dont on s'est pris pour empoisonner Elaine, m'expliqua-t-il en enlevant les deux morceaux de cuivre de l'eau. Sous l'influence du courant électrique l'eau se décompose et produit de l'oxygène et de l'hydrogène. L'hydrogène libre s'échappe à travers la bouche de chaleur et se combinant avec l'arsenic répandu sur les murs forment le mortel poison, l'hydrogène arsenié.

Aussitôt cette constatation faite Kennedy se précipita dans la chambre d'Elaine, fit ouvrir toute grande la fenêtre et ordonna de transporter la jeune fille dans une autre pièce, tandis que les murs de sa chambre, le plafond et le tapis, ainsi que les meubles seraient soigneusement nettoyés.

—Cette "Main Voleuse", remarqua Kennedy, est un véritable génie du mal. Imaginez-vous, empoisonner les murs !

Puis se tournant vers Elaine:

—Voulez-vous me laisser voir les deux lettres qui vous sont venues de la "Main Voleuse"? Peut-être qu'en examinant l'encre, le papier et l'écriture je pourrai découvrir un indice.

Les deux jeunes gens étaient à examiner les papiers et se tenaient debout devant la fenêtre ouverte, tout à coup un sifflement se fit entendre et les chiffons de papiers leur furent enlever des mains et allèrent se planter dans le mur.

Kennedy s'approcha de la cloison: les papiers étaient retenus par un dard de la même espèce qui avait tué Michel, et le coup venait de la rue.

—Craig ! fit Elaine, pâle de terreur, en mettant doucement sa main sur l'épaule du détective, il faut que vous abandonniez la poursuite de la "Main Voleuse".

—Abandonner la poursuite ! répéta Kennedy surpris, non, pas avant que le bandit ou moi soyons morts !

Elaine jeta sur lui un regard mêlé de terreur et d'admiration tandis que, tendrement il lui caressa la tête pour calmer son agitation.

(La suite la semaine prochaine)

AMATEURS DE VUES ANIMEES !

AVEZ-VOUS EU LE PLAISIR DE VOIR SE DEROULER sur L'ECRAN de VOTRE THEATRE PREFERE

LES PERILS DE PAULINE

Le PATHE NEWS, LES COMEDIES PATHE-BRAY, DESSINS ORIGINAUX FAITS AU CRAYON.

LA MAIN VOLEUSE

LES EXPLOITS D'ELAINE

DONT VOUS POUVEZ LIRE LE ROMAN DANS CE JOURNAL

LE PATHE NEWS

PARAISSANT 2 FOIS PAR SEMAINE

LE PLUS GRAND ILLUSTRE ANIME DU MONDE ENTIER

VUES DE PATHE EN COULEURS, EDUCATIONNELLES ET SCENIQUES, TELLES QUE

ELEVAGE DE CHEVAUX (EN FRANCE)

LA SUEDE PITTORESQUE

QUAND UNE FEMME AIME

EN 3 PARTIES.

SI NON: DEMANDEZ LA PROJECTION DE CES VUES, ELLES SURPASSENT **EN TOUS POINTS ET DE LOIN**, TOUTES LES AUTRES.

SEMAINE DU 26 AVRIL:

Ouimetoscope
VUES ANIMEES
No 624 Ste CATHERINE EST
COIN MONTCALM
PIONE BELL EST 1193

LUNDI, MARDI ET MERCREDI

LES EXPLOITS D'ELAINE
La Grande Course Marathon
DE BOSTON GAGNEE PAR E. FABRE ET 6 AUTRES VUES DRAMATIQUES, SCENIQUES, AINSI QUE LES COMEDIES KEYSTONE.

JEUDI, VENDREDI ET SAMEDI

LES PERILS DE PAULINE
DONT VOUS POUVEZ LIRE L'HISTOIRE DANS CETTE PAGE, ET 6 AUTRES VUES DRAMATIQUES, SCENIQUES. SPECIAL EN 3 OU 4 PARTIES, AINSI QUE LES COMEDIES KEYSTONE.

DIMANCHE

PROGRAMME SPECIAL DE VUES AMERICAINES
--- EXTRA RUNAWAY JUNE.

MIDWAY

Angle des rues Saint-Laurent et Sainte-Catherine.

SAMEDI ET DIMANCHE

Cinquième épisode des Exploits d'Elaine

THE POISONED ROOM

SPECIAL

THE SACRIFICE of PAULINE

en 4 parties.

EXTRA M. H. BIDOR, EXTRA

le grand ténor russe, accompagné par M. M. MARRISON.

ON FETE LE JUBILE D'ARGENT DU CURE

(De correspondant de la PRESSE)

Saint-Agapitville, 24—Ces jours derniers, l'abbé P. A. Pouliot, curé de Saint-Agapit, était l'objet d'une grandiose démonstration. A l'occasion de son 25ème anniversaire d'apostolat dans notre paroisse, les paroissiens de Saint-Agapit se sont réunis pour lui témoigner leur reconnaissance. Ils lui présentèrent une jolie adresse, félicitant l'abbé Pouliot sur les bonnes oeuvres qu'il a accomplies dans la paroisse, depuis 25 ans, entre autres, l'érection d'un couvent qui est sous la direction des RR. SS. de Notre-Dame du Perpétuel Secours.

L'adresse fut lue par M. Alfred Gosselin. Un magnifique fauteuil ainsi qu'une belle pipe, furent offerts à M. le curé. Celui-ci répondit en termes émus, remerciant ceux qui étaient venus lui souhaiter bonne fête.

FEU MME A. TOULOUSE

(Spécial à la PRESSE)

Saint-François de Beauce, 24.—Mme Alphonse Toulouse (Victoria Quirion), de cette paroisse, est décédée à l'âge de 28 ans, après une longue et cruelle maladie. Elle laisse pour pleurer sa perte, un mari et cinq enfants: son père, sa mère, quatre frères: MM. Joseph, Antonio, Magloire Quirion et trois soeurs Mme Siméon Poulin et Walter Gilbert, Mlle Hermance Quirion.

Les funérailles ont eu lieu en l'église de Beauce, au milieu d'une foule de citoyens de la paroisse.

Les porteurs étaient: MM. Siméon Poulin, Joseph et Bernard Toulouse, Joseph Quirion.

Conduisaient le deuil: M. Alphonse Toulouse, mari, de la défunte; M. Alphonse Toulouse, son fils; M. Magloire Quirion, son père; MM. Antonio, Magloire et Wilfrid Quirion, ses frères; M. Joseph Thibaudeau, son beau-frère; M. Napoléon Toulouse, son cousin, et autres.

OU EST EDOUARD BOLDUC ?

(Du correspondant de la PRESSE)

Edouard Bolduc.

West Broughton, 24. — Mme veuve Edouard Bolduc, actuellement de passage en notre paroisse, est anxieuse d'avoir des nouvelles de son fils Edouard Bolduc, disparu depuis quelques années. Les dernières nouvelles reçues par Mme Bolduc, au sujet de son fils, venaient de Montréal.

Tous renseignements sur le compte du disparu seront reçus avec reconnaissance par Mme veuve Bolduc, West Broughton.

New-York, 23.—On a décidé d'organiser une expédition polaire qui ira à la recherche du malheureux Donald B. MacMillan, parti, il y a deux ans, avec un groupe d'explorateurs pour découvrir la terre Crocker. On n'a pas eu de nouvelles d'eux depuis.

ST ANDREWS, N. B.

A part les splendides résidences d'été des particuliers à St. Andrews by the Sea, on a construit quelques charmants cottages à proximité de l'hôtel Algonquin. Ils ne sont pas destinés aux fins d'y tenir un train de maison complet, mais les serviteurs de l'hôtel en ont le soin. Les occupants peuvent prendre leurs repas à l'hôtel ce qui simplifie l'entretien de la maison. Ces cottages sont éclairés à l'électricité avec eau chaude et froide fournie par l'hôtel, qui y est relié par communication téléphonique. Le bureau des hôtels de la compagnie de chemin de fer du Pacifique Canadien vous fournira tous les détails au sujet du loyer de ces maisons.

L'hôtellerie St. Andrews est aussi sous la direction du département des hôtels du Pacifique Canadien. C'est un établissement bien meublé, donnant l'illusion du chez-soi, construit pour satisfaire ceux qui aiment le confort et les accommodations modestes en même temps qu'un bon service.

L'hôtellerie compte nombre de clients qui aiment sa situation commode en ce qui concerne la gare et les quais, de même que le bon goût modeste des décorations intérieures. Les enfants surtout aiment l'hôtellerie, où ils ont amplement d'espace pour les jeux. Réservez vos appartements de bonne heure à l'hôtellerie, vu que le nombre en est restreint.

r

Dans nos Théâtres

AU PRINCESS

"Mutt and Jeff in Mexico" cette délicieuse opérette de Gus. Hill qui a fait fureur dans tous les principaux théâtres américains, sera jouée la semaine prochaine au Princess. Il est évident que l'auteur en écrivant cette comédie musicale, n'a pas cherché à donner une leçon de morale et encore moins à instruire, il n'a cherché simplement qu'à amuser et on peut dire sans crainte de se tromper, qu'il a parfaitement réussi. Car cette oeuvre possède le cachet de donner la note la plus gaie et la plus amusante durant toute l'interprétation de la pièce. C'est un véritable fou-rire qui depuis quatre ans n'a jamais pu être égalé pour provoquer autant de joyeuse et de franche hilarité. La caractéristique de cette oeuvre, c'est que l'auteur M. Gus. Hill a toujours cherché à faire exécuter les différents rôles par des personnages ayant un caractère jeune. C'est de la

JANE KEAN, dans "Mutt and Jeff", au Princess, la semaine prochaine.

vie, du mouvement, de l'entrain, de ses bons mots qu'on ne rencontre chez les jeunes qui ne pensent qu'à une seule chose : s'amuser sans la moindre pensée du lendemain. C'est la raison qui a porté à produire une oeuvre qui paraît chaque fois nouvelle au spectateur. Le sujet des aventures des deux héros si en vogue en Amérique, est la situation diplomatique mexicaine qui a beaucoup de traits de ressemblance avec l'opéra comique primitif. Tous les plus grands critiques de la métropole américaine ont été unanimes à dire, qu'on ne pouvait rien trouver de plus amusant que cette oeuvre de Hill, écrite dans un genre tout nouveau et avec des personnages que l'auteur a su cette fois créer. La première scène se déroule à l'Académie Navale d'Annapolis, alors que le gouvernement américain était à la veille de déclarer la guerre au Mexique. Un navire est sur le point de partir de Vera-Cruz avec des ordres secrets du gouvernement, naturellement "Mutt and Jeff" se déguisent en détectives et prennent passage à bord de ce navire. On comprend facilement qu'avec ces deux types, les marins et les soldats américains passent les plus agréables moments durant toute la traversée. En plus l'auteur s'est attaché à faire donner des décors et des scènes qui contribuent largement à intéresser davantage. Il y a un ballet qui certes fera sensation et qui va surprendre les nombreux habitués de ce théâtre, qui vont se croire au Metropolitan. Il y aura matinées mardi, jeudi et samedi.

ORPHEUM

La semaine prochaine, sera la dernière de la saison, et la direction de ce théâtre a voulu terminer par un programme digne de sa renommée comme de la popularité de l'Orpheum. M. et Mme Frank Kilmore interpréteront la très jolie et

MAE BURKE, à l'Orpheum, la semaine prochaine.

très amusante comédie "Such Extravagance", de George Bloomquest, et les autres numéros seront : Diamond et Grant, les célèbres danseurs de tango ; les comédiens Cantor et Lee, Alberta Moore et Myatle Young, les fameux danseurs ; John M. Burke, très connus comme "Ragtime Soldiers" et Vernie Kaufman, la fameuse et audacieuse bicycliste. Au concert du dimanche, il y aura représentations de vues animées et des principaux numéros de la semaine.

NATIONAL FRANÇAIS

Lundi prochain commence au National la dernière semaine de la saison, celle que les artistes donnent pour leurs adieux et à leur bénéfice. La pièce choisie pour la circonstance est une des plus populaires et des plus aimées du public. Il s'agit de "La Dame aux Camélias" chef-d'oeuvre d'Alexandre Dumas, fils. Voilà une occasion d'applaudir Madame Dumas avant son départ définitif pour la France, dans le rôle de Marguerite Gauthier, rôle qu'elle n'a pas encore joué ici. Toute les jeunes premiers rôles femmes qui ont passé à Montréal, se sont montrées dans ce personnage si éminemment sympathique? Nous y avons vu Mmes Varenne, Ninove, Ducange, Vhéry, et pour ne pas rompre la tradition, nous y allons voir cette excellente artiste. Nous ne doutons pas de son succès, car les créations précédentes où nous l'avons admirée, nous nous sommes rendus compte qu'elle possédait toutes les qualités requises pour interpréter à la perfection l'héroïne de Dumas.

Le Dame Aux Camélias est la première en date des pièces du célèbre auteur, c'est certainement celle qui vivra le plus

Mme DUMAS, au Théâtre National, la semaine prochaine.

longtemps et qui l'a rendu le plus populaire.

La pièce a été traduite dans toutes les langues. La célèbre artiste italienne "La Duse", la joue en italien, en anglais elle triomphe sous le nom de Camille, en français sa principale interprète est madame Sarah Bernhardt.

Enfin, elle a même été mise en opéra sous le nom de "La Traviata". Cela prouve mieux que tout la valeur et la faveur dont jouit cet ouvrage.

Au "National" on nous en promet une excellente interprétation. Voici la distribution: Marguerite, M. Dumas; Nichette, Mme Demons; Prudence, Mme Devoyod; Olympe, Mme A. Robert; Nanine, Mme Nogxi; Anais, Mme Brideveaux. Armand, Scheler; M. Duval, Filion; Gaston, Gauvin; St Gaudens, Valhubert; Gustave, Pelletier; Varville, Schauteri; Comte de Guay, Godeau; le commissionnaire, Petitjean.

Nous espérons que le public en remerciement des efforts persévérants que les artistes ont faits cette saison pour lui plaire, se fera un plaisir et un devoir d'aller une dernière fois applaudir cette troupe d'éminents comédiens et contribuer ainsi à leur assurer un beau bénéfice tant artistique que financier.

CANADIEN-FRANCAIS

La direction du Théâtre Canadien-Français a décidé de nous donner la semaine prochaine, une de ces primeurs dont M. Julien Daoust est coutumier. "Le Chemin des Larmes", tel est le titre de la pièce tirée du roman du même nom. Nous n'entreprendrons pas d'analyser le roman car il y a peu de personnes qui ne l'aient lu ou qui en aient entendu parler; il va sans dire que M. Julien Daoust a su faire revivre tout ce qu'il y a d'intéressant dans le livre. Mais M. Daoust, malgré l'énorme fatigue qu'il a éprouvée en composant sa pièce, n'a pas craint de prendre en main le rôle si écrasant d'Etienne Denisot, avec Mme Bella Ouellette, dans la comtesse Paule, rôle qu'elle remplira d'ailleurs avec le talent qu'on lui connait. Voici la distribution: Mme Tremblay, Mélie; Mme Verteuil, la Bohémienne; Germaine Giroux, le petit Edouard.

MM. J. R. Tremblay, le comte de Verdraine; M. W. Villerale, le baron de Miray; M. Meussot, Rouget-Leclaire. Le Caporal Gauthier, un banquier; Barry, Pérard; Dauriac, un domestique. Le petit Roger, Albert, etc.

Une mise en scène soignée de beaux décors, jeux de lumière, tout sera de premier ordre.

AU GAYETY

Pour rire et s'amuser, il faut bien l'avouer, on ne peut mieux trouver qu'à ce théâtre, qui possède ce tact de donner continuellement à ses habitués de la belle et amusante comédie burlesque et musicale. Mais la semaine prochaine, on promet de se surpasser, et c'est la troupe "Globe Trotters" qui se charge de donner un véritable régal, à tous ceux qui assisteront à l'interprétation de la plus spirituelle et de la plus captivante

FLORENCE DAVENPORT, au Gayety, la semaine prochaine.

comédie burlesque et musicale. Quant à son nom, c'est un secret qui sera des plus agréables à connaître, et qui est réservé seulement à ceux qui iront au Gayety. Cependant, il est permis de dire que la troupe se compose de l'élite des comédiens américains et que pas un seul moment l'homme le plus sérieux peut garder cet air sévère, devant les bons mots et les amusantes farces de ces artistes. La partie musicale est toute nouvelle et contient des numéros qui sont enlevés avec un brio qui, par moment, font croire qu'on est à l'opéra. Parmi ces artistes, on remarque: Leo Kendal, Etta Joerns, Eddie Collins, Frankie Rice, Frank Hunter, Madge Darrel, Billie Moore, Florence Davenport, Don Trent, Edith Mirfield et Bob Allers. Comme complément de la belle saison, c'est au Gayety qu'il faut passer la soirée.

THEATRE FRANÇAIS

Le théâtre Français commence lundi la dernière semaine de la saison d'hiver et elle a tenu à ce que son spectacle soit meilleur que jamais.

"Chez les Mormons" la nouvelle opérette de M. Robi est certainement une des élucubrations les plus follement drôles de son esprit fécond. Ce sera un éclat de rire depuis le commencement jusqu'à la fin. Ce Parisien débarqué à la cité du Lac Salé, et qui sous peine de perdre son héritage se voit obligé d'épouser sept de ses cousines, est une véritable trouvaille.

Quant aux numéros de vaudeville, ils ont, pour cette dernière semaine, été triés sur le volet et seront ce que New-York compte de mieux dans le genre.

Et ce sera superbement achever la saison d'hiver pour céder la place à la saison d'été qui va s'ouvrir le 3 mai, avec "Le Tour du Monde en 80 jours".

A L'IMPERIAL

Lundi prochain, sera le deuxième anniverraire de cette magnifique salle de vues animées, et la direction profite de cet événement, pour donner à ses nombreux habitués, un programme des mieux choisis qui surpassera tout ce qui a déjà été présenté à ce populaire théâtre. Lundi et mardi on donnera le fameux drame à sensation Boulah de J. Evans, et tous les principaux événements qui se sont dernièrement déroulés sur les champs de bataille, ainsi que l'inspection des militaires sur la ferme Fletcher par le duc de Connaught ainsi que l'inspection de l'hôpital McGill par Son Altesse. Ces vues représentent nos principaux citoyens politiques et militaires. Quant à la partie musicale il suffit de nommer Mlle Gertrude Le Roy, M. Hughes, M. Beck et Rolan, pour être assuré que ce sera un véritable régal, pour les amateurs. Mercredi on donnera des scènes de l'Ouest.

AU REX

Pourquoi s'ennuyer, conserver cette mélancolie qui nous fait voir tout en noir, quand on peut si facilement faire tout disparaître, et jouir de la plus franche et de la plus loyale jovialité, en allant voir Elsie Janis dans une série de vues animées. Mais c'est principalement dans "Les Caprices de Kitty", que Elsie Janis montre toute la force de son talent en possédant ce tact de plaire et d'amuser continuellement. Encore une fois, pourquoi s'embêter, quand on peut se procurer la satisfaction de voir Elsie Janis.

DOMINO

Comme d'habitude, la direction a arrangé encore un autre bon programme pour cette semaine. Pour samedi et dimanche la comédie-drame "A Young Romance", avec Edith Tagliafero dans le premier rôle, sera reproduit en 5 parties, avec un épisode de la "Fille Détective", "Le Courtier en Diamant", en 2 parties et autres vues. Pour lundi et mardi, la principale vue sera "A Lancashire Lars" en 4 parties.

Pour mercredi, jeudi et vendredi, le 2ème épisode des Exploits d'Elaine, la série magnifique de Pathé et "La danse de la mort", en 3 parties, et autres vues.

CONCERT AU NATIONAL

C'est demain soir qu'aura lieu au National le grand concert organisé par l'orchestre du Théâtre National, sous la direction de M. Jean Goulet.

Voici le programme:

1, orchestre, "Stauss Marche", Mezzacapo; 2, orchestre, Guillaume Tell, ouverture, Rossini; 3, déclamation, "La légende des nations", M. C. J. Gauthier; 4, solo de violoncelle, Romance sans paroles, M. P. Vandermeerschen; 5, chant, "Prologue de Pailasse", Leoncavallo; M. Honoré Vaillancourt, baryton; 6,trio, "Extrait de Ballet", P. Tschaikowsky; piano, A. Bluteau; violon, Jean Goulet; violoncelle, P. Vandermeerschen; 7, chant, "Des Alles!", Charles Rene; Ma-

AMUSEMENTS

PRINCESS Toute la sem. proch. Mat. Mercredi et samedi
La représentation comique par excellence MUTT & JEFF IN MEXICO
Tout nouveau cette fois.
Amenez les jeunes.
PRIX: Soir, 25c, 50c, 75c, $1.00.
Matinées, 25c, 50c et 75c. 144-2 E

ORPHEUM
EIGHT ROYAL DRAGOONS
UN JOLI NUMERO MUSICAL.
SEPT AUTRES NUMEROS.
Dimanche, Concert et Vues

GAYETY Burlesque
Prices Afternoon, 15c. to 25c. Evening, 15c. to 75c.
LES GLOBE-TROTTERS
TOURNOI DE LUTTE
JIM ESSON, TIGAN, ZBYSCO ET LE DR ROLLER AVEC PIERELLI

THEATRE FRANCAIS
27 RUE STE CATHERINE E.
Semaine du 26 Avril
CHEZ LES MORMONS
Opérette en un acte par A. ROBI, et
6 Autres Actes de VAUDEVILLE 6
SEMAINE DU 3 MAI:—
"Le Tour du Monde en 80 Jours."

Cette annonce et 10c donnent droit d'entrée à 2 personnes.
LIBERTY
Angle Fullum et Ste-Catherine.
"La Comédie Musicale Verdier".
Vues, vaudeville et burlesque insurpassables.
Samedi & Dimanche
LES PERILS de PAULINE

PARC SOHMER
TOUS LES DIMANCHES
(A 3 ET 8 P.M.)
(7) Numéros de Vaudeville (7)
— et —
LA BANDE DU PARC (Théo. Vandermeerschen, conducteur).
ADMISSION 10c 263—s—n E

demoiselle Courville; 8, La Marche à l'étoile, Poème Symphonique de Flagerolles; solistes: Madame Alarie-Plante, M. H. Vaillancourt. Synopsis: Récit, L'Etoile, Les Bergers, Les Soldats, Les Lépreux, Les Esclaves,Les Femmes, Les Mages, Les Pêcheurs, La Crèche, Le Golgotha, Apothéose; 9, orchestre, "Berceuse", W.H. Squire; 10, orchestre, "Sérénade", B. Muller; solistes: M. F. Boucher, M. P. Vandermeerschen; 11, Monologue, "Oh! les parents", M. P. E. Senay; 12, chant, Il va venir (Extrait de la Juive) ,Madame Alarie-Plante; 13, solo de piano, Scherzo en Si mineur, Chopin, M. Wilfrid Pelletier; 14, chant, Hosanna, M. A. Wilhelmy, ténor; 16, O Canada (Laurendeau).

PARC SOHMER

Le programme de demain, tout en ne manquant pas de variété, laisse une large place à la musique et à l'art. Il y a du vaudeville et des numéros très dispendieux, mais il y a surtout des numéros de musique extraordinaires, dont les interprètes ont fait de grands frais de costumes et d'instruments. Ainsi, les frères Eddy sont à la fois forts comédiens, chanteurs, danseurs et patineurs sur roulettes, leur numéro est du plus haut intérêt. Les deux Young sont des chanteurs doués de superbes voix et dont le répertoire est très varié. La troupe Superba, deux hommes et une femme, avec costumes et décors, sont des virtuoses du banjo et maints autres instruments. Et à part le concert spécial que nous servira l'excellente musique du parc, sous la très habile direction de M. Théo Vandeermeerschen, il y a comme de numéros exclusifs de vaudeville : Bellini et Bellino, homme et femme, forts comiques dans un numéro aérien sensationnel, se composant de trapèzes, échelles volantes et tournantes, tremplin, etc. C'est un des plus forts numéros du genre. Il y a aussi les deux Rex, qu'on surnomme non sans raisons, les champions jongleurs avec quilles et autres objets. Les deux Everett sont non seulement des équilibristes de grande réputation, mais ce sont aussi des acrobates comme on en voit très rarement. Il n'y a pas de doute que ce programme de tout premier choix attirera une grande foule. Il y a en plus l'attraction encore nouvelle de la promenade sur la terrasse, pendant l'intermission et après les représentations de l'après-midi et du soir.

CONCERT A L'ECOLE TECHNIQUE

La soirée de Gala organisée par les étudiants de l'école technique de Montréal jeudi soir, fut un réel succès artistique, grâce au précieux concours de la chorale Plamondon. L'Hymne à la France, de Berlioz et la "Brume de Bus-

Mlle LORETTA McEWEN, qui a remporté un beau succès artistique au dernier concert, à l'Ecole Technique. —Cliché Albert Dumas, 249 Sainte-Catherine Est.

ser" furent très applaudies. On a surtout remarqué Mlle Loretta McEwen, un fort beau soprano qui a chanté La Chouanne, de Missa, de belle allure avec une voix technique qui permet de fonder les plus belles espérances sur cette jeune artiste. Mlle McEwen est la fille de M. F.-L.-A. McEwen, de l'avenue du Parc.

A PROPOS DU "TOUR DU MONDE."

La direction d'été du Théâtre Français nous communique, avec prière d'insérer, les quelques informations suivantes :

"Il nous est impossible de donner le chiffre exact, tant ils ont été nombreux, des coups de téléphone et des lettres qui nous sont parvenus au sujet de notre saison d'été, et c'est pourquoi nous vous demandons l'hospitalité de vos colonnes afin de répondre en bloc, à ceux trop nombreux, à qui nous n'avons pas pu répondre individuellement.

"Une des plus fréquentes demandes de renseignement concerne la troupe que nous avons engagée. En voici les principaux éléments : MM. G. Scheler, P. Filion, A. Robi, E. Hamel, P. Cauvin, P. Limbert, Bert Dyer, C. Brs. E. Pugal, A. Hervé, etc., etc. Mmes Rose Deluys, Marthe Devoyod, Simonne Rivière, Josette Noggi, Maud Queyrens Laura Lussier, Lise Leroy, etc., etc., et Mrs Brass, maîtresse de ballet, et première danseuse, diplômée des académies de danse de Londres. En tout, 25 artistes, et parmi eux, par un seul qui n'ait joué dans rôle de premier plan, ce qui nous permettra de confier, même les simples utilités à des acteurs de métier, et d'obtenir, ainsi, des interprétations de premier ordre.

"Il y aura 150 personnes sur la scène, 550 costumes entièrement neufs et 18 décors brossés spécialement. Nos deux peintres principaux sont MM Garand et Beaudoin, ce dernier ayant brossé les décors du "Tour du Monde en 80 Jours" depuis le commencement de la semaine, travaillant depuis 10 hrs a.m. jusqu'à 7 ou 8 hrs p.m. Une maison doit nous fournir 110 costumes, et sous la direction de Mme Robi, il y a déjà 340 costumes achevés, par des ouvrières travaillant de 9 h. a.m. jusqu'à 11 p.m. dans les sous-sols du Théâtre Français, il leur reste, aujourd'hui 98 costumes à faire qui seront terminés le 24 mai, pour pouvoir commencés ceux de la pièce suivante. Cette question étant réglée, nous allons passer maintenant à la dernière qui nous est posée le plus souvent. On nous demande si les prix des places sont considérablement augmentés, pour récupérer les énormes frais qu'occasionne un tel programme. Nous mettons, encore une fois les faits brutaux en face de tous : Le Théâtre Français compte 2326 sièges (chiffres officiels de la ville de Montréal), c'est le plus grand théâtre du Canada, et l'on peut se permettre les frais les plus extravagants, tout en faisant payer au public moitié moins cher que partout ailleurs, le nombre de places le permettant. Aussi, avons-nous voulu, que tout le monde puisse assister à ces représentations peu communelles, dont nous ne faisons pas une question d'argent, mais un but de réclame. Nous avons estimé que les prix suggérés étaient encore trop élevés, pour cette année, et nous avons décidé d'en faire, non pas un théâtre populaire, mais le Théâtre Populaire, et nous avons mis les places à 10c et 15c en matinée, et à 10c, 15c et 25c, le soir. (Ces prix ne comprennent pas les places de loges). Il est inadmissible qu'une ville comme Montréal, n'ait pas un théâtre donnant des pièces à grand spectacle, comme le font toutes les grandes villes d'Europe et des Etats-Unis ; les Montréalais, eux aussi, ont droit à de belles et grandes productions. Il y avait donc là une lacune à combler et c'est ce que nous allons essayer de faire. Pour cela nous n'épargnerons rien."

UNE AUDITION PRIVEE AU THEATRE FRANCAIS

Dimanche matin, à 10 heures, il y aura une audition privée sur invitation au théâtre Français. M. Henri Miro, l'auteur bien connu du Roman de Suzon, et M. W.-F. Beattie, le librettiste bien connu, feront entendre la partition d'orchestre de "The Million Dollar Girl", un nouvel opéra qui verra prochainement les feux de la rampe à Montréal. M. Gaston Rudolf et Madame Simone Rivière chanteront les parties de soprano et de baryton. L'orchestre se composera de 31 instrumentistes. Tous les musiciens de Montréal sont invités à cette audition.

L'ORCHESTRE RUSSE

L'un des plus grands événements artistiques des dernières années à Montréal, sera certes le concert de l'Orchestre Symphonique Russe, le 12 mai prochain à l'Aréna. Ce concert sera donné sous le haut patronage de Son Altesse le duc de Connaught et des consuls de France, de Russie et de Belgique, permettra aux véritables amateurs de musique, de pouvoir constater la relation des couleurs avec les sons, en voyant les effets de lumière colorée que Scriabine croit être un élément constitutif des impressions produites par son oeuvre. On se servira à ce concert du clavier inventé par Scriabine et perfectionné par M. Edison, qui permet d'obtenir des effets de couleur analogues à ceux des sons. M. Altschuler, le distingué chef de l'Orchestre Symphonique Russe, a été enchanté d'apprendre par M. Albert Clerk Jeannotte, que les Canadiens désiraient

M. MODEST ALTSCHULER, chef du fameux orchestre symphonique russe, que nous entendrons à l'Arena, le 12 mai.

AMUSEMENTS AMUSEMENTS

THEATRE NATIONAL-FRANÇAIS
Semaine du 26 Avril 1915
CLOTURE DE LA SAISON 1914-1015
Adieux de la troupe dans
La Dame aux Camélias
BENEFICES DES ARTISTES.

Nouveau Spectacle, Lundi, Mercredi, Vendredi, Dimanche.
IMPERIAL
2,000 sièges à 10 cents.
PROGRAMME ENTIEREMENT NOUVEAU DEMAIN
MIKE DONEGEL'S ESCAPE — Série Girl Detective.
THE GIRL ENGINEER — Hazard's of Helen, et autres.
Les Cinq Belles Violonistes
Numéro de musique artistique et nouveau.
DUO DE PIANO ET D'ORGUE
M. BECK et M. BURLAND.
Mlle LeROY, Contralto. M. HUGHES, Baryton.
Semaine du Deuxième Anniversaire
Attractions spéciales.
"MOONLIGHT ON THE LAKE"
Nouveaux effets scéniques de toute beauté.
LUNDI ET MARDI—Le plus grand acteur du monde dans le cinéma.
HENRY B. WALTHAL
dans la fameuse histoire d'Augusta J. Evens.
"BEULAH"
UNE PRODUCTION MERVEILLEUSEMENT RENDUE ET SOIGNEUSEMENT MONTEE EN SIX PARTIES.
FABRE Gagnant le Marathon de Boston
Hôpital McGill et autres vues.

DOMINION
Avenue Papineau, angle Mont-Royal.—Matinées 5c ; soirées, 5c et 10c.
Aujourd'hui seulement, THE HOUND OF BASKERVILLES,
Tiré du fameux roman de Sir Conan Doyle, en 4 parties, IN HER MOTHER'S FOOTSTEPS, drame en 2 parties.
LE PATHE NEWS ET AUTRES.
REPRESENTATION SPECIALE DIMANCHE SEULEMENT.
LE CHAMPION DU MONDE A LA BOXE, JESS WILLARD, dans The Heart Punch.
The White Mask, drame en 3 parties, et 5 autres vues de choix.
Sem. proch. Lun. et mar. — THE QUEST, Une création distinctive, puissante et à grand spectacle, en 5 parties. LES PERILS DE PAULINE, No 15.
Sem. proch. Merc. et jeu. — THE EVANGELIST, Présentant John Redmond, 4 parties.
Sem. proch. Ven. et sam. — FRANCIS X. BUSHMAN, Dans The Great Silence, drame en 3 parties. S. CHAPLIN dans une comédie en 2 actes. E

PATINOIR FORUM A ROULETTES
CE SOIR : PATINAGE AVEC FANFARE
AUSSI les DIMANCHES APRES-MIDI et SOIRS
142-1,M,s-n E

AMUSEMENTS AMUSEMENTS AMUSEMENTS

Jean Castori jetant la petite Isabelle à l'eau. Une des principales scènes du "Chemin des Larmes."

THEATRE
Canadien-Français
SEMAINE DU 26 AVRIL.
LE
Chemin des Larmes
Pièces inédite en 5 actes et 9 tableaux tirée du roman du même titre par Julien Daoust
Principaux Tableaux
1e—La Prédiction.
2e—Un Amour Déçu.
3e—La Petite Isabelle.
4e—L'Abandon.
5e—Douloureuses Etapes.
6e—La Prisonnière du Château-Fort.
7e—La Délivrance.
8e—Le Retour au Village.
9e—Paule et Etienne. E

Théâtre REX
740 SAINT-DENIS, ENTRE ROY ET DULUTH.
SAM. et DIM., 24 et 25 AVRIL.
JESSE L. LASKY FEATURE, MARGUERITE GLARK dans
"THE GOOSE GIRL"
EN 5 PARTIES,
Lundi, Mardi, Mercredi, 26, 27 et 28 Avril.
ELSIE JANIS dans THE CAPRICES OF KITTY
En 5 parties et THE BLACK BOX, série No 5, en 2 parties. E

DOMINO--1027 MONT-ROYAL
POUR SAMEDI ET DIMANCHE Edith Tagliaferro dans le drame-comédie.
A YOUNG ROMANCE --- En 5 Parties.
Le Courtier en Diamants -- Un épisode de la série La Fille Détective et autres drames et comédies.
POUR LUNDI ET MARDI
A LANCASHIRE LASS -- 4 parties--Autres Drames et Comédies.
Pour Mercredi, Jeudi, Vendredi
LES EXPLOITS D'ELAINE -- 2ime épisode.
Aussi LA DANSE DE LA MORT en 3 parties—et autres drames et comédies.

HOTELS HOTELS
La Localité Idéale
PARK AVENUE HOTEL
Park Ave. 32d to 33d St., New York City
3 MIN. de la Gare Central
3 MIN. de la Gare Penn.
CHAMBRES $1.00 par jour — Et plus avec eau courante.
CHAMBRES pour 2 $4.00 avec BAIN par jour
5 MIN. du B'way des Théâtres
Entrée du Subway au coin
Restaurants d'une excellence uniforme, prix modiques. Les visiteurs aiment le Park Avenue Hotel pour ses chambres spacieuses, ses jardins ensoleillés et sa localité paisible.
122-M,s-n

spécialement entendre un programme de musique russe, et il est entendu que nous aurons un véritable régal sous tous les rapports. Les billets seront en vente chez Lindsay et Archambault le 27 au soir par envoi par courrier, le 28 à ceux qui se présenteront en ces deux endroits.

CERCLE LITTERAIRE FRANCO-BELGE

C'est le 28 et le 29 avril, mercredi et jeudi, à la salle de l'Assistance publique qu'auront lieu les grandes soirées au bénéfice des fonds de secours belge (section locale) et de l'Assistance Publique. La section artistique du cercle littéraire prêtera "Le Gondolier de la Mort", drame vénitien en trois actes de Chs. Leroy-Villas, ainsi que la spirituelle comédie dramatique de Frs. Coppée "Le Luthier de Crémone".

Plusieurs artistes bien connus seront entendus.

M. Alphonse Verville, député de Maisonneuve, présidera ces soirées. L'orchestre Contant a été engagé spécialement pour la circonstance. Les billets sont en vente chez J. A. Hurteau, 316 Ste Catherine Est, à l'Assistance Publique, Paul Daniel, No 364 Parc Lafontaine, Arthur Renaud, No 155 Beaubien, à l'Union Belge, rue Ste Catherine et chez M. Georges Lafrance, 189 Bréboeuf.

CONCERT HERALY

Le onzième concert annuel du professeur François Héraly, du conservatoire Royal de Liège, aura lieu le 20 mai prochain, dans la grande salle de l'Assistance Publique.

Les concerts du professeur Héraly sont toujours attendus avec impatience par le public. Cette année, comme par le passé, le programme préparé par le distingué musicien sera très intéressant, tant par sa diversité que par la valeur des morceaux et le talent des interprètes.

Se feront entendre à ce concert: Mme Archambault Thomé, du conservatoire de Paris, professeur d'élocution ; Mlle Simone Micheau,violoniste (premier prix de conservatoire); notre jeune pianiste virtuose, M. W. Pelletier MM. Edouard Dufresne, baryton; Paul Pratt, clarinettiste, etc., etc.

A LAVAL

C'est jeudi soir, le 29 courant, que sera donné, tel qu'annoncé, le concert annuel de l'Orchestre Universitaire Laval.

Grâce à l'encouragement que lui donnent les amis de Laval toujours de plus en plus nombreux, le Comité de Régie est assuré de faire de ce concert un des principaux événements musicaux de la saison qui s'achève.

Sir Horace Archambault, doyen de la Faculté de Droit, sous le patronage de qui est donnée cette soirée, sera accompagné de S. G. Mgr Paul Bruchési, archevêque de Montréal, de Mgr G. Dauth —vice-recteur de l'Université,—des doyens et professeurs respectifs de chaque Faculté, de plusieurs membres éminents du clergé et de la Magistrature, de Son Honneur le maire de Montréal, etc., spécialement invités à cet effet.

L'orchestre Universitaire Laval que nous avons eu maintes fois l'occasion d'entendre et d'applaudir, nous promet un vrai régal.

Messieurs Dufresne, Laroche, Lavigne, Barcelo, Lamontagne, Chartier sont au programme; ont aussi gracieusement offert leur concours, Mesdemoiselles Marcelle Robert, Marguerite Genin, Antoinette Panneton et autres.

Encourageons nos étudiants !

Billets en vente chez Archambault et à l'Université.

AU ROYAL VICTORIA

C'est jeudi prochain, le 29 mai, qu'aura lieu au Royal Victoria College le grand concert des élèves du conservatoire de McGill, avec orchestre dirigé par le Dr Perrin. Le programme de ce concert est des plus alléchants.

On entendra surtout Mlle Alice Magnan, dans le célèbre Concerto en Si bémol, de Sharwanka, Mlle Magnan est une jeune pianiste qui a remporté les médailles l'an dernier, et qui, très douée est en train de devenir l'une de nos virtuoses les plus distinguées.

LE CERCLE JOFFRE

C'est dimanche, 2 mai prochain, que le Cercle Joffre donnera sa première soirée à la salle des Artisans Canadiens-français, rue Saint-Denis, angle Vitré Est. A cette occasion, on a préparé un programme-concert de première ordre, avec le concours de la symphonie Mozart, composée exclusivement de jeunes filles. On donnera "Consultations gratuites", comédie en 1 acte et "Le Pater", drame en 1 acte en vers de François Coppée.

CHEMINS DE FER
GRAND TRUNK RAILWAY SYSTEM
EXCURSION DE COLONS
Billets d'aller et retour pour l'ouest du Canada, via Chicago, à vendre tous les mardis, jusqu'au 26 octobre, à très bas prix. Les billets sont bons pour deux mois.
CHANGEMENT D'HORAIRE
Un changement d'horaire aura lieu le 2 mai. On peut se procurer des horaires contenant des renseignements complets et tous les détails en s'adressant aux agents.
Bureaux en Ville — 122, rue St-Jacques, angle St-François-Xavier—Tél. Main 6905
Hotel Windsor " Uptown 1187
Gare Bonaventure " Main 8239

CANADIAN PACIFIC
CHANGEMENT D'HORAIRE PRELIMINAIRE DU PRINTEMPS
En vigueur le 1er mai.
Détails sur demande.
EXCURSIONS DE CHERCHEURS DE HOME,
Tous les mardis.
Billets bons pour 60 jours,
Winnipeg Edmonton et gares int.
9.45 p.m.
BUREAUX DES BILLETS: 141-143, St-Jacques Tel. Bell, Main 8125
Hotel Windsor, Cabos Place
Viger et de la Rue Windsor

NAVIGATION
LIGNE FABRE
Aux Açores, Lisbonne et la Méditerranée
Jas. W. Elwell & Co., G. A., 17 State St., New-York, ou agents locaux. 141-m,j,s-n

CROISIERES DE PLAISIR PAR
R.M.S.P. AUX INDES OCCIDENTALES
Départs, tous les quinze jours, par des vapeurs à double hélice, de
St. John (N.B.) et Halifax (N.S.)
Avantages spéciaux pour les touristes.
Pour les livrets illustrés, les prix, etc., s'ad. à la Compagnie Royal Mail Steam Packet, ou à Halifax (N.S.) à Pickford et Black, Ltd.
24.28

FRENCH LINE
Compagnie Générale Transatlantique
SERVICE POSTAL
Départs de N.-Y. pour BORDEAUX
ESPAGNE . . . . . 8 mai, 3 p.m.
CHICAGO. . . . . 15 mai, 3 p.m.
NIAGARA . . . . . 22 mai, 3 p.m.
ROCHAMBEAU. . . . 29 mai, 3 p.m.
Pour renseignements, s'adresser:
JOHN TORRANCE, agent général du trafic, 118 Notre-Dame Ouest; GENIN, TRUDEAU & Cie, Ltée, Gen'l Pass. Agt., 22 Notre-Dame Ouest; HONE & RIVET, 9 Blvd St-Laurent; W. H. HENRY, 286 St-Jacques; THOMAS COOK & SON, 530 rue Ste-Catherine Ouest, Montréal. 121-m,j,s-n

Hotel FRANÇAIS
SAN FRANCISCO, CALIF.
NEW GUILLAUME TELL HOTEL
1078-1084 EOLSOM ST.
Entre 6ième et 7ième
Bar, Chambre et Pension. Rendez-vous des Canadiens-Français. Prendre le tramway de la rue Folsom au traversier, et vous descendez à la porte.
C. CHOUINARD, prop.
127-s,n A

HOTELS A ATLANTIC CITY, N.J.
HOTEL CHELSEA
Occupant tout un bloc ayant front sur l'océan, dans le quartier élégant de Chelsea : 300 chambres à coucher avec bains privés (eau fraiche et eau de mer), Orchestre de premier ordre, café, grill, etc. Cuisiniers français. Privilèges de golf. Les autos rencontrent les trains. Brochurettes. Ouvert toute l'année.
129—26 J. B. THOMPSON & CO.

THE WILTSHIRE Ave. Virginia et la plage. Cap. de 250. Bains privés, eau courante dans les chambres, etc. Musique, $12.50 par semaine et plus. $2.50 par jour et plus. Brochurette. SAMUEL ELLIS. 143-6

Il est à remarquer que vu le temps difficile que nous traversons ces jeunes gens ont bien voulu donner la moitié de leur recettes à la conférence de la Saint-Vincent de Paul. On invite tout le public à cette représentation, qui, nous n'en doutons pas, obtiendra un succès remarquable. Sièges réservés 50c et 35c.

DEUX MORTS SUBITES A SAINT-ODILON

(Du correspondant de la PRESSE).

Saint-Odilon de Cranbourne, 24. —Plusieurs morts subites ont eu lieu dans notre paroisse depuis quelque temps. M. Philip Colgan, est décédé à l'âge de 72 ans, après quelques heures de maladie.

Le même jour, Mme Joseph Brun, aussi de cette paroisse, est morte presque subitement, à l'âge de 49 ans.

Les funérailles eurent lieu au milieu d'un grand concours de parents et d'amis.

L'HOPITAL CANADIEN, A PARIS

LORD ESSHER EXPRIME TOUTE SON ADMIRATION A L'EGARD DE L'OEUVRE

Accompagné d'une brillante suite, le gouverneur du château de Windsor visite l'Hôpital de la "Presse" et des Municipalités Canadiennes.—Le beau geste des nôtres l'émeut profondément.

MAINTENONS CETTE OEUVRE!

Nous avons déjà montré l'importance que l'on attache à l'Hôpital de la "Presse" et des Municipalités Canadiennes, en France et en Angleterre. Les personnalités les plus éminentes ont tenu à témoigner à cette oeuvre leur plus vive admiration, et leur sincère encouragement.

L'une des dernières que nous signale notre correspondant, Jean de Paris, comme ayant visité l'hôpital de la rue de la Chaise, est Lord Esher, gouverneur du château de Windsor, commandeur de la Légion d'Honneur, l'un des amis intimes de feu Sa Majesté Edouard VII, et un ami dévoué de la France.

Laissons à Jean de Paris le soin de raconter cette visite.

Les deux lits fondés et maintenus à l'hôpital de la "Presse" et des Municipalités Canadiennes, par le docteur et Madame Milton L. Hersey, de Montréal.

UNE VISITE A L'HOPITAL DE LA "PRESSE" ET DES MUNICIPALITES CANADIENNES DE LORD ESSHER, GOUVERNEUR DU CHATEAU DE WINDSOR, ET DE LADY ESSHER.—No 1, M. Jules Burat, représentant de la Croix Rouge Française; No 2, M. Raoul de Beauclair; No 3, M. Hélion de Vittré; No 4, M. Knecht; No 5, le colonel lord vicomte Essher, G.C.B., G.C.V.O., gouverneur du château de Windsor; No 6, Madame Chatel, directrice du personnel de l'hôpital; No 7, l'honorable Mme major Brest, fille de lord Essher; No 8, le lieutenant-colonel Barron, M.V.O., R.A.M.C., médecin du roi d'Angleterre; No 9, le docteur Phélan.

DISTINGUE VISITEUR

"Il ne se passe guère de semaines où quelques grand personnage ne vienne; visiter l'oeuvre si intéressante des Municipalités Canadiennes à Paris. Ces jours-ci, c'était Lord Esher, gouverneur de Windsor Castle, accompagné du docteur Phelan, de la vicomtesse Esher, de l'hon. Mde Major Breth, du lieut-colonel Barron, médecin du roi, qui a voulu se rendre compte "de visu" de l'existence et de la merveilleuse efficacité humanitaire de l'hôpital que le Canada a fondé dans un geste d'amour si spontané.

Lord Esher qui possède dans l'armée britannique le grade de colonel est une personnalité très connue en France et en Angleterre.

"C'était un ami personnel d'Edouard VII qu'il eut d'ailleurs l'honneur de recevoir à diverses reprises dans son château et, à l'instar de son royal ami, il travailla beaucoup pour la cause de "l'entente cordiale" ce qui lui valut la décoration enviée de commandeur de la Légion d'honneur. Lord Esher fut aussi l'ardent apôtre du pacifisme, qu'il essaya d'inculquer., vainement, avec tant d'autres, à ses contemporains.

"Nos distingués visiteurs visiblement émus par le geste sentimental des Canadiens-Français, geste que rappellent les pancartes au-dessus de chaque lit, exprimèrent toute l'admiration que leur causait une institution si merveilleusement aménagée et si parfaitement administrée.

"Toutes ces visites de personnalités officielles anglaises et françaises que, de semaine en semaine, reçoit l'hôpital de la "Presse" de Montréal et des Municipalités Canadiennes indiquent que votre acte de générosité, chers compatriotes, a été compris et apprécié. Toutes les démonstrations qui se font dans notre institution sont une manière délicate mais sensible de vous remercier."

JEAN DE PARIS.

SOUSCRIVONS GENEREUSEMENT!

L'Oeuvre de l'Hôpital de la "Presse" et des Municipalités Canadiennes à Paris poursuit son oeuvre admirable parmi les blessés de la grande armée alliée. Déjà, elle a permis que de nombreux soldats, guéris par les soins de son personnel si dévoué, retournent combattre sous les drapeaux. Mais elle a besoin qu'on l'aide pour continuer son travail jusqu'à la fin de la guerre. Que les municipalités et les particuliers ne lui ménagent pas leur appui. Leurs souscriptions sont plus nécessaires que jamais. Que l'on souscrive promptement et généreusement!

Coupon des

Chants Nationaux des Alliés

Le recueil des "CHANTS NATIONAUX DES ALLIES" distribué par la "Presse", se vend dix sous, à notre guichet des abonnements sur présentation du présent coupon; mais si l'on désire le recevoir par la malle soit à la ville ou à la campagne il faut ajouter 2 sous additionnels pour les frais de la poste. Les abonnés de Québec peuvent obtenir le même privilège en s'adressant à notre succursale, 315 rue Saint-Joseph.

Nom . . . .

Rue . . . .

Place . . . .

. . . .

PETITES NOTES DE L'HOPITAL

Monsieur Lacroix, de Québec, est venu visiter l'hôpital de la Presse et des Municipalités Canadiennes.

—Monsieur Beauchemin, de Sorel, à qui l'institution de la rue de la Chaise est redevable de l'entretien d'un lit a rendu visite au brave qui l'occupait. Monsieur Beauchemin s'est montré enchanté de la manière dont l'hôpital fonctionnait.

—Monsieur Dumoucher, de L'Annonciation est employé à l'Hôpital de la "Presse" et des Municipalités Canadiennes.

NOS VIGNETTES DU JOUR

On sait avec quelle générosité M. le docteur et Madame Milton L. Hersey, de cette ville, souscrivirent à la fondation et au maintien de deux lits à l'Hôpital de la "Presse" et des Municipalités Canadiennes. Il nous fait plaisir de publier aujourd'hui la vignette de ces deux lits qui, on le voit, sont occupés par deux braves, blessés en combattant pour le Droit et la Justice.

LA REUNION DE L'ASSOCIATION DU JEUNE BARREAU

L'association du Jeune Barreau de Montréal, se réunira, ce soir, à l'hôtel Windsor, afin de procéder à l'élection de ses officiers, pour l'année courante.

Les candidats aux différentes charges sont nombreux et la lutte promet de donner lieu à un grand déploiement d'éloquence en faveur de ceux qui brigueront les suffrages de leurs confrères dans la profession.

Le président actuel, M. Errol MacDoughall, abandonnera son poste, ce soir, et fera partie ex-officio du Barreau de la Province.

Nouvelle-Orléans, Louisiane, 24.—Le coffre-fort du wagon-express du train Louisville-Nashville, numéro 1 a été détruit au moyen de la dynamite par un bandit qui a blessé gravement d'un coup de feu Peter Mossey, de Nouvelle-Orléans, et s'est emparé d'une cinquantaine de dollars et d'une boîte de bijoux.

Bell Tél. Est 7433

Institut GAUBE Inc.

517 rue Saint-Denis.

Pour la cure des

Maladies Chroniques

Peau	Neurasthénie
Estomac	Alcoolisme
Intestins	Cancer
Vessie	Catarrhe
Voies	Rhumatisme
Urinaires	Maladies
Ulcères	des
Tuberculose	Femmes

Observation 246.—Monsieur Alphonse Bouchard, Sault-au-Récollet.—Plaies multiples aux jambes depuis 3½ ans. Il y a environ un an, le malade était tellement souffrant que le travail était devenu pour lui à peu près impossible—onguents, pommades, lotions, etc., etc.,—tous les moyens de guérison semblaient avoir été épuisés. Il y a environ dix-huit mois, Monsieur Bouchard vint à l'Institut Gaube et après quelques semaines de traitement tous les ulcères ont parfaitement guéri et depuis sa guérison monsieur Bouchard n'a pas perdu une heure de travail.

IMPORTANT--Demandez notre brochure gratuite. Renseignements fournis avec courtoisie par les médecins de l'institut.

Heures de Bureau 10 a.m. à 4 p.m. 7½ p.m. à 9 p.m.

245-l,j,s n

Avis de Faillite

In re:

Canadian Underwear Co.

309 Notre-Dame O, Montréal.

Vente à l'encan public mercredi, le 5 mai 1915, à 11 hrs a.m. chez Marcotte Frères, à leurs salles d'encan, 69 St Jacques, Montréal.

Lot No 1—Stock de mercerie pour hommes, tweeds et vêtements, etc., ... $14,436.10

Lot No 2—Meubles et garnitures du magasin. $965.50

Conditions :comptant. Le magasin sera ouvert pour inspection le jour avant la vente, et pour toute autre information s'adresser aux soussignés.

MICHAUD & DESROSIERS, Curateurs conjoints, 55 Saint-François-Xavier, Montréal. 24,1

LES SOLDATS CANADIENS SAUVENT LA SITUATION

Londres, 24.—Le département de la guerre a fait publier, aujourd'hui, la note suivante: "La bataille qui se livre entre Steenftraate et Langemark se continue. La perte de cette partie de la ligne mit en danger la gauche de la division canadienne, laquelle fut forcée de reculer pour se maintenir en contact avec les troupes voisines.

A l'arrière de cette ligne de la division canadienne se trouvait une batterie de canons de 4.7 pouces dont l'ennemi s'empara. Mais quelques heures plus tard, les Canadiens firent une charge brillante; ils reprirent leurs canons et firent un nombre considérables de prisonniers allemands y inclus un colonel.

Les Canadiens ont beaucoup souffert, mais leur bravoure et leur énergie ont indubitablement sauvé la situation; leur conduite a été magnifique sous tous les rapports."

AUTRES NOUVELLES DE LA GUERRE

Par Cable Spécial à la "PRESSE"

Londres, 24.—Le monde entier est dans la plus grande anxiété, à l'heure présente. Cette heure, en effet, est solennelle, puisqu'elle doit précéder l'éclatement de l'effroyable rafale qu'on nous a prédite depuis plusieurs mois.

Il est évident que de très graves événements se préparent: En Belgique, ce sont les combats acharnés, infernaux, autour de collines stratégiques de la région d'Ypres, et en France, la poussée furieuse des Français sur la Meuse, autour de Saint-Mihiel. Dans l'Est, c'est le nouveau mouvement tournant des Russes en Prusse orientale, vers Memel, et le sanglant duel qui se livre dans les Carpathes. Ce sont aussi les opérations dans les détroits, tant du côté de la mer Egée que de celui de la mer Noire.

Dans la mer Noire, près du Bosphore, l'activité des Russes vient de se manifester par le désastre survenu à deux torpilleurs et à plusieurs transports turcs. Dans la mer Egée, c'est la capture par les Alliés, d'Enos, un port de mer turc, qui servira de base d'opérations pour couper aux Ottomans la route de la péninsule de Gallipoli et isoler celle-ci de Constantinople.

Les signes précurseurs d'un grand coup, ne sont pas moins manifestes du côté de la mer du Nord, entre autres l'interruption du trafic entre la Hollande et les Iles britanniques, en prévision, croit-on à Berlin, de l'envoi par l'Angleterre de formidables renforts en France et en Belgique, ou d'une importante action sur mer.

Pendant ce temps, que fait-on à Rome? On se prépare à la guerre tout en écoutant de nouvelles propositions de von Buelow. Le temps est très proche, cependant, où cette situation devra cesser, et où l'Italie devra définitivement proclamer au monde sa neutralité, ou faire cause commune avec les Alliés. Ceux qui se prétendent les mieux avertis, prédisent que le 1er mai ne se passera pas avant que nous ne sachions à quoi nous en tenir à ce sujet.

L'action de l'Italie serait immédiatement suivie par la Roumanie et par les autres peuples des Balkans; les demandes de la Roumanie à l'Autriche ont même le ton d'un ultimatum.

Quoiqu'il en soit, la plus grande confiance règne du côté des Alliés, tandis que nos ennemis sont de plus en plus effrayés du flot montant qui les menace.

VERITABLE VOLCAN EN ERUPTION

Nord de la France, 24—Pendant toute la journée d'hier, un fracas épouvantable s'est fait entendre dans la direction de la colline No 60. Pendant plusieurs heures, les Anglais soutinrent avec énergie le feu des batteries ennemies, d'une violence telle que l'on n'en a pas encore vu de semblable. Les Allemands amenèrent toutes les pièces lourdes dont ils pouvaient disposer et les braquèrent dans la direction de la colline, qui ne fut bientôt qu'un amas de flammes et un lieu de carnage. Le sol était partout labouré, haché et couvert d'une poussière aveuglante. "On eût dit, a déclaré un témoin, plutôt le cratère d'un volcan en éruption que toute autre chose." Le bruit était assourdissant, et la vue était arrêtée, de près comme de loin, par la poussière et la fumée.

On peut se faire quelqu'idée du fracas et de l'horreur de ces heures si l'on songe seulement que l'officier commandant la section des batteries, était obligé de crier ses ordres au moyen d'un mégaphone, à l'artilleur qui se trouvait à ses côtés, et souvent même ces ordres n'étaient pas compris.

Les troupes d'infanterie, choisies parmi les meilleures, se battirent longtemps, étendues à plat ventre sur le sol. Les soldats firent feu jusqu'à ce que leurs fusils fussent devenus trop brûlants; même alors ils ne voulurent pas abandonner la partie. Des obus éclataient sans cesse dans leurs rangs et des centaines furent blessés au dos. Néanmoins, ils continuèrent de se battre et chaque fois que l'on croyait pouvoir charger ou avancer avec quelque avantage, on se lançait furieusement à l'attaque.

Pendant ce temps, les aviateurs continuaient leur oeuvre. Les Allemads, survolant la colline à une hauteur considérable, lancèrent des centaines de bombes incendiaires sur les retranchements temporaires. A la tombée de la nuit, la colline était dans un état indescriptible. Des milliers de projectiles s'étaient abattus sur elle et ce coin de terre faisait réellement pitié à voir.

COMMUNIQUES OFFICIELS

Suite de la page 11

ses, derrière le front russe, et tout porte à croire que les Moscovites se préparent à faire face à une attaque allemande ou à prendre l'offensive de nouveau.

Berlin annonce aujourd'hui des succès pour les Allemands près d'Ypres, et fait mention de l'activité de la flotte allemande dans la mer du Nord. Ces faits ont produit une joie générale parmi le public, qui devait depuis quelque temps s'enquérir dans les bulletins autrichiens.

ORDRE SIGNIFICATIF

Paris, 24.—Les dépêches annoncent que les membres des équipages des vaisseaux de guerre italiens ont reçu l'ordre de ne jamais indiquer dans leurs lettres l'endroit où ils se trouvent.

FAMILLES EN FUITE

Chiasso, via Paris, 24.—Les familles allemandes qui habitent l'Italie continuent à retourner en leur pays. Elles obéissent ainsi aux conseils des consuls allemands.

MATERIAUX DES FUTURS PAVAGES DE MONTREAL

Les commissaires, hier après-midi, ont octroyé les contrats pour la fourniture de pierre concassée à la ville. Tous les plus bas soumissionnaires ont été favorisés. On remarque que le prix payé en moyenne est de $0.60 la tonne, ce qui est inférieur aux prix payés l'an dernier.

Les contrats d'asphalte seront octroyés dès que les analystes nommés par le Bureau de Contrôle auront fait rapport sur les échantillons d'asphalte reçus avec les soumissions.

M. Paul Mercier, assistant de l'ingénieur en chef de la Ville, est le président de ce Bureau, qui se compose de MM. Crossley et Milton Hersey, et des professeurs French et Haines.

Dans l'octroi des contrats, outre les prix demandés par les soumissionnaires, le Bureau de Contrôle prendra encore en considération les essais d'asphalte qui ont été faits dans les diverses villes, et particulièrement à Montréal, afin de ne pas se risquer dans des tentatives trop hasardeuses.

LA SURVEILLANCE DU PORT DE QUEBEC

(Du correspondant de la PRESSE)

Québec, 24—On a porté à treize le nombre de constables chargés de la protection des quais du port de Québec. Il n'y en avait que trois, les années passés. Les commissaires du port ont décidé d'interdire l'accès des quais à quiconque ne sera pas muni d'un permis spécial.

CONSOMPTION

CAPSULES CRESOBENE

Composées de produits balsamiques et d'antiseptiques volatils aux propriétés merveilleuses, contre

TOUX, RHUMES, BRONCHITES LARYNGITES, TUBERCULOSE, etc

Dépuratif parfait des voies respiratoires.

PRIX 50c le flacon chez les pharmaciens, ou franco par la malle.

Dépôt: ARTHUR DECARY, pharmacien, Bureau de Poste, Boîte 592, Montréal. 30-l,M,s-n A

CINEMA PASSE-TEMPS CINEMA

287 Sainte-Catherine Est Près Saint-Denis.

Le rendez-vous de l'élite Canadienne-Française.

Dimanche et Lundi, Le roi du rire, **CHARLES CHAPLAIN** Dans la comédie

"Evitant un Scandale"

(2 rouleaux).

Quatorzième épisode de "RUNAWAY JUNE". Bulletins cinématographiques Gaumont, des vues les plus récentes de la guerre.

VENEZ DE BONNE HEURE.

LE MAIRE CONTINUE SA GREVE

Il ne fera que de courtes apparitions au Conseil municipal.

SON VETO SUR TOUTES LES EXPROPRIATIONS

Les experts de la Ville rue De Nonville vont être récusés par les contrôleurs.

FUTUR SCANDALE

On conçoit naturellement qu'après la séance mouvementée d'hier midi, les achats de terrains soient restés en évidence à l'hôtel de ville. Le maire à lui-même remis la question sur le tapis, dans l'après-midi, au Bureau des commissaires. Parlant de l'acusation portée contre lui par l'échevin Ménard au Conseil—d'arriver aux séances échevinales avec des opinions faites d'avance sur les points d'ordre devant être soulevés—le maire déclara:

—J'ai été insulté, et je déclare que j'assisterai à l'ouverture des séances, pour entendre lecture des minutes et les approuver s'il y a lieu, mais que je me retirerai aussitôt après, tant que ces insultes n'auront pas été retirées.

SON VETO

Parlant des expropriations, le maire a fait cette déclaration catégorique:

Je ne signerai aucun contrat d'expropriation d'ici la fin de mon terme d'office, soit en avril 1916. Je ferai peut-être une exception pour la rue Notre-Dame, où il faut procéder à des pavages; mais c'est tout.

—Cette grève ne continuera pas, M. le maire... observa le contrôleur McDonald en souriant.

—Je vous dis que si, tonna le maire. Je suis le maître de ma signature. Le Conseil passera, s'il le veut, par-dessus mon veto; mais il y aura des procédures, et celles-ci dureront jusqu'à la fin de mon règne. Cette expropriation du boulevard Saint-Joseph, aux conditions proposées, est extravagante.

Telle n'est pas l'opinion du contrôleur Hébert, qui annonce qu'il reviendra 27 fois à la charge, s'il le faut, pour la faire accepter, car il considère que la Ville se remboursera par la vente des résidus.

DEUX EXPERTS

Un incident assez sensationnel s'est produit au cours de la même séance relativement à l'expropriation commencée pour le prolongement de la rue Denonville, dans le quartier Emard. Dans un rapport qu'ils ont fait au Bureau des commissaires, les deux experts nommés par la Ville elle-même disent que la valeur du terrain dans ce district va de $1.50 à $2.50 le pied.

—Je ne suis pas pour accepter ce rapport, dit le maire. Les prix de ces experts sont les mêmes que ceux des propriétaires. Les terrains ne valent pas plus que 30c le pied.

Alors engagez deux autres experts, dit M. Hébert.

Mtre Laurendeau, avocat de la Cité, qui était présent, représenta que les deux experts en question semblaient tellement disposés à accepter les prix demandés par les vendeurs qu'il ne serait pas prudent pour la Ville de les amener dans la boîte aux témoins.

La majorité du Bureau de Contrôle se montra disposée à révoquer les deux experts en question; mais avant de ce faire, elle demanda à Mtre Laurendeau de suggérer deux remplaçants.

UN SCANDALE

On parle d'un scandale qui éclatera à propos d'un achat de terrain qui vient d'être décidé par le Conseil, mais que le maire n'a pas encore signé. Deux noms de personnages municipaux sont mis en évidence dans cette affaire.

NAISSANCES

ALLISON—A Montréal, le 21 avril 1915, au No 149 rue Palma, l'épouse de M. Rosario Allison, née Juliette Cartier, une fille, baptisée Marie-Anne-Thérèse. Parrain et marraine, M. et Mme A. Cartier, oncle et tante de l'enfant. Porteuse, Mme S. Cartier, grand'mère.

BELAIR—A Montréal, le 20 avril 1915, au No 391 ave. Duluth Est, l'épouse de M. Hector Bélair, un fils, baptisé Joseph-Dollard-Maurice-Joffre. Parrain et marraine, M. Dollard et Mlle Aurore Bélair, oncle et tante de l'enfant.

CATY—A Montréal, le 21 avril 1915, au No 646 rue Workman, l'épouse de M. Amédée Caty, née Aurore Brunette, un fils, baptisé Joseph-Amédée-Joffre-Roger. Parrain et marraine, M. et Mme Amédée Caty, grands-parents de l'enfant.

DESROSIERS—A Montréal, le 22 août 1915, au No 413 rue Garnier, l'épouse de M. Joseph Desrosiers, née Fédora Champagne, une fille, baptisée Marie-Thérèse-Béranice. Parrain et marraine, M. Edouard Desrosiers, oncle de l'enfant et Mlle Béranice Turgeon.

FILION—A Montréal, le 22 avril 1915, au No 443 rue Fullum, l'épouse de M. J.A.A. Filion, pharmacien, un fils, baptisé Marie-Joseph-Herménégilde-Maurice. Parrain et marraine, M. et Mme Herménégilde Saint-Laurent, oncle et tante de l'enfant.

GIROUX—A Montréal, le 19 avril 1915, au No 570, rue Rivard, l'épouse de M. J. E. Giroux, un fils, baptisé Joseph-Jean-Marie. -Ilmea. Parrain et marraine, M. et Mme J. Mailloux, oncle et tante de l'enfant.

GIROUX—A Montréal, le 19 avril 1915, au No 570 rue Rivard, l'épouse de M. V. Edmond Giroux, née Blanche Mailloux, un fils, baptisé Joseph-Jean-Marie-Ilmea. Parrain et marraine, M. et Mme J. J. Mailloux, oncle et tante de l'enfant.

GOUGEON—A Montréal, le 20 avril 1915, au No 633 rue Visitation, l'épouse de M. Alfred Gougeon, née Marie-Anne Gariépy, une fille baptisée Marie-Thérèse-Rollande. Parrain et marraine, M. et Mme François Gougeon, grands-parents de l'enfant.

NAISSANCES

GUERARD—A Montréal, le 21 avril 1915, au No 179 rue Coursol, l'épouse de M. Charles Guérard, née Rosa Ratelle, un fils baptisé Joseph-Uldéric-Charles. Parrain et marraine, M. et Mme Uldéric Guérard, grands-parents de l'enfant. Porteuse, Mme Achille Ratelle, grand'mère de l'enfant.

LAVIGNE—A Montréal, le 22 avril 1915, au No 1198 rue St Jacques, l'épouse de M. Wilfrid Lavigne, née Eva Madgin, une fille baptisée Marie-Jeanne-Alida-Yvette. Parrain et marraine, M. Joseph Clovis Lavigne et Mlle Alida Lavigne, grand-père et tante de l'enfnat. Porteuse, Mme P. Madgin.

LEGAULT—A Montréal le 19 avril 1915, au No 692 Delorimier, l'épouse de M. Donat Legault, une fille, baptisée Eva-Georgette-Catherine. Parrain et marraine, M. Hercule Malépart, inspecteur de l'assurance Atlas, et son épouse, oncle et tante de l'enfant.

LEGAULT—A Montréal le 19 avril, 1915 au No 692 DeLorimier, l'épouse de Donat Legault une fille, baptisée Marie-Eva-Georgette-Catherine. Parrain et marraine M. et Mme H. Malépart, oncle et tante de l'enfant.

LOISELLE—A St Henri le 13 avril 1915 au No 1146 rue St Antoine, l'épouse de M. Adélard Loiselle, née Eva de Ruisseau, un fils baptisé Joseph-Maurice-Gaston. Parrain et marraine, M. et Mme Herménégilde Pelletier, neveu et nièce des parents.

MILAIRE—A Montréal, le 18 avril 1915, au No 1084 Ave Hôtel-de-Ville, l'épouse de M. Jean-Baptiste Milaire, régleur, un fils, baptisé Joseph-Elphège-René. Parrain et marraine, M. et Mme Elphège Gagné, grands parents de l'enfant.

PAQUETTE—A Montréal, le 14 avril 1915, au No 954, rue St Denis, l'épouse de M. Aldéric Paquette, née Rose Hébert, une fille, baptisée Marie-Rose-Emma-Gabrielle. Parrain et marraine M. et Mme Emery Hébert. Porteuse Mme Jules Hébert, tous oncle et tantes de l'enfant.

ROBILLARD—A Vaudreuil le 21 avril 1915, l'épouse d'Elzéar Poirier, née A. Robillard, une fille, baptisée Mariette-Benjamine-Eglantine. Parrain et marraine M. Ovide Robillard et Mlle Eglantine Poirier, oncle et tante de l'enfant.

PILON—A Montréal, le 19 avril 1915, au No 1150 rue Dorion, l'épouse de M. J. E. Pilon, marchand quincailler, un fils, baptisé Joseph-Expédit-René. Parrain et marraine, M. Sylvio Pilon et Mlle Violette Naud, frère et cousine de l'enfant.

PITRE—A la Pointe Saint-Charles, le 19 avril 1915, au No 689 rue Centre, l'épouse de M. Alphonse Pitre, un fils, baptisé Joseph-Noé-Alphonse-Alférie. Parrain et marraine, M. et Mme Noé Séguin, grands-parents de l'enfant.

PITT—A Montréal, le 21 avril 1915, au No 1597 rue St Jacques, l'épouse de M. Joseph Pitt, née Régina St Amand, une fille, baptisée Marie-Joseph-Cécile-Laura. Parrain et marraine, M. et Mme John Addison, oncle et tante de l'enfant.

PROCHAIN MARIAGE

On annonce pour le 4 mai, le mariage de Mlle Lucienne Allard, autrefois de Québec, fille de M. J. B. E. Allard, ci-devant manufacturier et marchand de gros de Beauce, avec M. Philias Bourdua, employé civique, fils de M. Louis Bourdua, de Varennes.

DECES

ARIAL—A St Roch de Québec, le 23 avril courant, à l'âge de 79 ans, Dame Rose-Délima Vézina, épouse de feu J. B. Arial, et en secondes noces d'Elzéar Richard. Les funérailles auront lieu lundi le 26 courant, à 9 hrs. Départ de la maison mortuaire, 28 rue Dupont, à 8¾ hrs, pour l'église St Roch et de là au cimetière St Charles.

BERUBE—A Montréal, le 24 avril 1915, à l'âge de 69 ans, 4 mois et 1 jour, est décédé Philippe Bérubé, époux de feue Philomène Lussier. Les funérailles auront lieu lundi le 26 courant. Le convoi funèbre partira de la demeure de Chs Décary, No 601 rue Amherst, à 7.45 hrs, pour se rendre à l'église Ste Catherine, rue Amherst, où le service sera célébré, et de là au cimetière de la Côte-des-Neiges, lieu de la sépulture. Parents et amis sont priés d'y assister sans autre invitation.

CABANA—A Joliette, 23 avril 1915, à l'âge de 66 ans 2 mois, est décédée Mme Marie-Angélina Désauiniers, épouse de A. Cabana, notaire. Les funérailles auront lieu à Joliette lundi, 26 avril, à 10.30 a.m., après l'arrivée des trains de Montréal. 144-2

CADIEUX—A Montréal le 23 avril 1915, à l'âge de 77 ans, 7 mois et 4 jours, est décédé Joseph-Hugues Cadieux. Les funérailles auront lieu lundi, le 26 courant. Le convoi funèbre partira de sa demeure, No 634 rue Workman, à 6 hrs 45, pour se rendre à l'église St Irénée et de là à la gare de St Henri pour St Jean d'Iberville, lieu de la sépulture. Parents et amis sont priés d'y assister sans autre invitation.

CRAIG—A Montréal, le 24 avril 1915, à l'âge de 78 ans, est décédée Dame veuve Adolphe Craig, née Julie Paquin. Avis des funérailles plus tard. La défunte était Dame de Ste-Anne et aussi du Tiers Ordre de St-François, Fraternité St-Antoine.

DUCLOS—A Montréal, le 23 avril 1915, à l'âge de 73 ans et 6 mois, est décédée Dame veuve Alfred Duclos, née Sophie Vézina, du Grand St Esprit, comté de Montcalm. Les funérailles auront lieu lundi le 26 courant. Le convoi funèbre partira de sa demeure, No 548 ave Atwater, à 8.30 hrs, pour se rendre à l'église St Irénée, où le service sera célébré, et de là au cimetière de la Côte-des-Neiges, lieu de la sépulture. Parents et amis sont priés d'y assister sans autre invitation.

GAUTHIER—A Montréal, le 23 avril 1915, à l'âge de 58 ans et 6 mois, est décédée Joséphine Viau, épouse de Léon Gauthier. Les funérailles auront lieu mardi, le 27 courant. Le convoi funèbre partira de la demeure de son époux, No 1401 rue Logan, à 8 hrs, pour se rendre à l'église St-Vincent de Paul, où le service sera célébré, et de là au cimetière de la Côte-des-Neiges, lieu de la sépulture. Parents et amis sont priés d'y assister sans autre invitation. La défunte était Dame de Ste-Anne. 145—2

GENEST—A Verdun, le 22 avril 1915, à l'âge de 62 ans 11 mois, est décédée Sophie Rodier, épouse de feu Honoré Genest. Les funérailles auront lieu lundi le 26 courant. Le convoi funèbre partira de la demeure de son gendre, Lucien Genest No 122 rue Riel à 8½ hrs pour se rendre à l'église Notre-Dame des Sept Douleurs de Verdun, où le service sera célébré, et de là au cimetière de la Côte-des-Neiges, lieu de la sépulture. Parents et amis sont priés d'y assister sans autre invitation.

GUILBAULT—A Montréal, le 23 avril 1915, à l'âge de 71 ans, 8 mois, est décédé Jean-Baptiste Guilbault, époux de Léonie Aubé. Les funérailles auront lieu lundi, le 26 courant. Le convoi funèbre partira de la demeure de son gendre, Dr Ducharme, No 395 rue Beaubien, à 8.15 heures, pour se rendre à l'église St Edouard, où le service sera célébré, et de là au cimetière de la Côte des Neiges, lieu de la sépulture. Parents et amis sont priés d'y assister sans autre invitation. Le défunt appartenait à la Congrégation de la Sainte Vierge. 144-2

GUNN—A Montréal, le 23 avril 1915, à l'âge de 34 ans 7 mois, est décédé Dame Blanche Bourdon, veuve de Patrick Gunn. Les funérailles auront lieu lundi le 26 courant. Le convoi funèbre partira de la demeure de son père No 247 rue Laval à 8.30 a.m., pour se rendre à l'église St Louis de France où le service sera célébré, et de là au cimetière de la Côte-des-Neiges, lieu de la sépulture. Parents et amis sont priés d'y assister sans autre invitation.

HAMELIN—Saguenay, Mich., le 15 avril 1915, à l'âge de 90 ans, 1 mois et 11 jours est décédé Casimir Hamelin. Les funérailles ont eu lieu à l'église St-Jean-Baptiste de Corrolliton, Mich.

LABERGE—A Châteauguay, Qué., le 23 avril 1915, à l'âge de 76 ans, est décédé Noé Laberge. Les funérailles auront lieu lundi, le 26 courant, après l'arrivée du train qui part de Montréal à 8 hrs. Parents et amis sont priés d'y assister sans aucune autre invitation.

LAPOINTE—Pierre Lapointe, de Ste Julie Station, époux de Célanir Marceau, décédé le 22 avril, à l'âge de 63 ans. Le service et la sépulture auront lieu à Laurierville, lundi, le 26 courant à 9 heures a.m.

LEBLANC—A Montréal, le 24 avril 1915, à l'âge de 26 ans, 1 mois, est décédé Juliette-Berthe Wilson, épouse d'Arthur Leblanc. Les funérailles auront lieu lundi, le 26 courant. Le convoi funèbre partira de la demeure de son époux, No 2391 rue Waverly, à 9 hrs pour se rendre à l'église St Georges où le service sera célébré, et de là au cimetière de la Côte des Neiges, lieu de la sépulture. Parents et amis sont priés d'y assister sans autre invitation.

DECES

LAROSE—A Montréal, le 24 avril 1915, à l'âge de 45 ans, est décédé Pierre-Marc Larose, comptable, secrétaire des Forestiers Indépendants, Cour Fullum, époux d'Alida Dulude. Avis des funérailles plus tard.

LEFEBVRE—A Montréal, le 24 avril 1915, à l'âge de 71 ans, 2 mois et 6 jours, est décédé Antoine Lefebvre, célibataire, confiseur et pâtissier, autrefois de la rue Ste Catherine. Les funérailles auront lieu lundi, le 26 courant. Le convoi funèbre partira de la demeure de son beau-frère, Gaudias Talbot, No 8 ave Chénier à 8 hrs, pour se rendre à l'église St Jacques, où le service sera célébré, et de là au cimetière de la Côte des Neiges, lieu de la sépulture. Parents et amis sont priés d'y assister sans autre invitation.

MESSIER—A St-Antoine de Richelieu, le 22 avril 1915, est décédé Félix Messier, rentier. Les funérailles auront lieu à l'église paroissiale, lundi, le 26 courant. Parents et amis sont priés d'y assister sans autre invitation.

NORMANDEAU—A Montréal, le 9 avril 1915, après une longue maladie, est décédée Minnie Savage, autrefois de Sorel, Vve de feu Pierre-Etienne Normandeau, N.P., de cette ville.

PIGEON—A St Léonard de Port Maurice, le 23 avril 1915, à l'âge de 83 ans et 8 mois, est décédée Emélie Dagenais, veuve d'Antoine Pigeon. Les funérailles auront lieu lundi, le 26 courant. Le convoi funèbre partira de sa demeure à 8 hrs ½ pour se rendre à l'église paroissiale, où le service sera célébré, et de là au cimetière de la paroisse, lieu de la sépulture. Parents et amis sont priés d'y assister sans autre invitation.

PRECOURT—A Montréal, le 23 avril 1915, à l'âge de 58 ans et 8 mois, est décédée Odile Lacombe, épouse bien-aimée d'Alexandre Précourt, employé civil. Les funérailles auront lieu lundi, le 26 courant. Le convoi funèbre partira de la demeure de son époux, 670 Ste-Catherine Est, à 6 hrs 45 précises, pour se rendre à l'église St Pierre, et de là au cimetière de la Côte-des-Neiges, lieu de la sépulture. Parents et amis sont priés d'y assister sans autre invitation. 144—2

SENECAL—A Ste Julie de Verchères, le 23 avril 1915, à l'âge de 64 ans, est décédé Napoléon Senécal, époux de Balérie Chagnon. Les funérailles auront lieu lundi le 26 courant. Le convoi funèbre partira de la demeure mortuaire, à 8 hrs 30, pour se rendre à l'église paroissiale, où le service sera célébré, et de là au cimetière, lieu de la sépulture. Parents et amis sont priés d'y assister sans autre invitation.

TRUDEAU—A Hochelaga, Mme Délima Courtois, épouse de feu Nap. Trudeau, menuisier, décédée à l'âge de 67 ans, 8 mois et 8 jours, à Montréal, le 22 courant. Le convoi funèbre partira de sa demeure rue Aylwin No 41, lundi 26, à 8 h. pour se rendre à l'église St Rédempteur, et de là au cimetière de la Côte-des-Neiges, lieu de la sépulture. Parents et amis sont priés d'y assister sans autre invitation. 144-2

VAILLANCOURT—A Montréal, le 23 avril 1915, à l'âge de 58 ans, 4 mois et 20 jours, est décédée Louise Bériault, épouse de Louis Vaillancourt, carrossier, 1605 St-Jacques. Avis des funérailles plus tard.

GRAND'MESSE

GRAVEL—Mardi le 27 avril 1915, après le train arrivant à 8.50 a.m., à Beloeil, sera chantée une grand'messe dans l'église de Beloeil pour le repos de l'âme de feu Alfred Gravel, entrepreneur de Montréal, autrefois de Beloeil et Chambly, décédé le 11 février 1915. Parents et amis sont priés d'y assister. L'inhumation aura lieu immédiatement après la messe.

MESSE DE REQUIEM

VEAUDRY—Une messe de Requiem sera chantée le 27 courant, à 6.30 heures, à l'église St Jean-Baptiste, pour le repos de l'âme de Charles Veaudry, recommandée par sa fille, Mlle Eugénie Veaudry. Parents et amis sont priés d'y assister.

SERVICES ANNIVERSAIRES

GIROUX—Mardi le 27 courant, à 8 hrs, à l'église Ste-Catherine sera chanté un service anniversaire pour le repos de l'âme de Louisa Poirier, épouse de feu Théotime Giroux. Parents et amis sont priés d'y assister.

INHUMATION

L'inhumation de M. Charles Veaudry, décédé le 3 février 1915 aura lieu mardi, à 10 heures a.m. dans le terrain de la famille, section P. No 1509, au cimetière de la Côte des Neiges.

A Montréal, le 26 avril 1915, au cimetière de la Côte des Neiges, aura lieu l'inhumation de Mme Emélie Desèves, épouse de Gédéon Paradis.

REMERCIEMENTS

BRUNELLE—Mme Alfred Brunelle remercie sincèrement les personnes qui ont bien voulu lui témoigner des marques de sympathie soit par offrande de messes, bouquets spirituels et tributs floraux, à l'occasion de la mort de son mari.

LAMARRE—M. Thetyme Lamarre remercie sincèrement les personnes qui ont bien voulu lui témoigner des marques de sympathie à l'occasion de la mort de son épouse Alice Deguire.

La famille P. A. Gascon, Terrebonne, remercie sincèrement les personnes qui ont bien voulu lui témoigner des marques de sympathie à l'occasion de la mort de Pierre A.Gascon, de Terrebonne.

LAURIER—Mme A. Laurier remercie sincèrement les personnes qui ont bien voulu lui témoigner des marques de sympathie pour la perte douloureuse qu'elle vient de faire dans la personne de son époux, M. Joseph Laurier.

M. J. F. Chevalier et sa famille remercient sincèrement les personnes qui ont bien voulu leur témoigner des marques de sympathie à l'occasion de la mort de son épouse.

Nous remercions les parents et amis qui ont envoyé des offrandes spirituelles et de fleurs à l'occasion de la mort d'Elizabeth-Mary Foster, épouse d'Eugène Décary.

LES PLUS ARTISTIQUES **TRIBUTS MORTUAIRES** Viennent de chez

Ch. Fernaey FLEURISTE

Tél. Est 1878. 108 Ste-Catherine Est. 20,22,24 o

F. BERTRAND, FLEURISTE

Fleurs pour funérailles et pour toutes les occasions aux prix les plus bas de la ville.

285 BLEURY.

1ère porte en deçà de Sainte-Catherine. Main 1220. 118-n-o

Fleurs Mortuaires

McKenna MONTREAL — A Bref Délai, une Spécialité

COIN STE CATHERINE ET GUY. Succursale: 239 ST JACQUES. 210-n-o

MASCOTTES DE LA "PRESSE"

Les personnes qui ont conservé les MASCOTTES distribuées par la "Presse" sont priées de constater si ces mascottes portent les numéros suivants:

98706	31175	94736
101766	31180	129546
104161	31182	137814
107014	31186	141636
109594	31236	146190
112159	31390	155320
115250	31401	171097
118270	31405	191424
31430	31444	

Chacune de ces Mascottes représente une valeur que l'on peut réclamer en s'adressant aux bureaux de la "Presse".

24-4-15

CANADIENS VICTIMES DE LA GUERRE

Liste officielle des soldats tués ou blessés sur le champ de bataille.

NOS COMPATRIOTES

Ottawa, 24—Ce matin, le ministre de la Milice a fait publier le tableau des pertes suivantes encourues par les troupes canadiennes en Europe:

PREMIER BATAILLON

Blessé :

Le soldat William Maurice Davies, 19 avril. Plus proche parent, Jos. Davies (son père), No 253 Egerton, London, Ont.

HUITIEME BATAILLON

Blessé :

Le soldat E. Williams (jadis du 11ème bataillon), 16 avril. Plus proche parent, Robert Williams, Calcot, Arma Hotel, Holywell Flintshire Nord, Galles.

DIXIEME BATAILLON

Blessés :

Le soldat James McTurk, 16 avril. Plus proche parent, Mme Robert Begg, Govan, Glasgow, Ecosse.

Le soldat Albert Hawknis, 16 avril. Plus proche parent, Mme Hawkins, Lower Leases, Stroud, Ang.

Le soldat William Carnill, 16 avril. Plus proche parent, Emily Carnill, Mansfield, Ang.

Le soldat John Frederick Duff, 16 avril. Plus proche parent, Mme Ellen Duff, sa mère, No 17 avenue Brooke, Montréal, Qué.

Légèrement blessés :

Le lieutenant Alexander Thomas Thomson, 19 avril. Plus proche parent, Mme John Thomson, Port Credit, Ont.

QUATORZIEME BATAILLON

Tués à l'action:

Le soldat Edouard Wiseman, 19 avril. Plus proche parent, Mme Vve Wiseman, No 408 rue Church, Verdun, Montréal.

Le soldat Auguste Poirier, 20 avril. Plus proche parent, Jules O. Poirier, No 268 rue Argenteuil, Asnières, France.

Blessés:

Le capitaine Herbert Hamilton Smith, 20 avril. Plus proche parent, Henry H. Smith, Southampton, Ang.

Le soldat Edgar Miller, 20 avril. Plus proche parent, Geo. Miller, No 17 Studleigh Terrace, Hove Edge, Lightcliff Yorks, Ang.

Le soldat Hector Van Meulbroeck 20 avril. Plus proche parent, Mme H. Van Meulbroeck, No 81 rue Ste Elisabeth, Montréal.

Le soldat Ulric Béland, 20 avril. Plus proche parent, H. Béland, No 339 rue Joliette, Montréal, Qué.

Le soldat Roland Wales, 30 avril. Plus proche parent, Mme E. Wales, sa mère, Dundee Villa, Hunstanton, Norfolk, Ang.

Le sergent-lancier John Rex Weaver 19 avril. Plus proche parent, Harry Weaver, 1825A ave. Esplanade, Montréal.

SEIZIEME BATAILLON

Blessés :

Le caporal lancier Donald MacDonald, 19 avril. Plus proche parent E. MacDonald, sa mère. Balvican, Argyleshire.

Le soldat Donald MacDonald, 19 avril. Plus proche parent, Catharine MacDonald, No 33 Habostness, Stornoway, Ecosse.

Le soldat William Ramage Fulton, 19 avril. Plus proche parent, Mme Elizabeth Fulton, au soin de Mme Munro, No 9, Court Street, Haddington, Ecosse.

Le soldat Alexander Anderson, 19 avril. Plus proche parent, J. W. Anderson, 33 Jerald, Benwell, Newcastle, Ang.

Le soldat Cecil Angus Milloy, 19 avril. Plus proche parent, Gilbert E. Milloy, 1512 Jubilee, Victoria, C.A.

Le soldat William Geo. Linge, 19 avril. Plus proche parent, Mme H. J. Linge, sa femme, No 1 Black Lane, Tardy Gate. Lostock Hall, Preston, Lances, Ang.

REGIMENT DE LA PRINCESSE PATRICIA

Légèrement blessé (mais en devoir) :

Le lieutenant William Hurst Bothwell, 21 avril. Plus proche parent, Grace Bretchart Bothwell, Bulford, Wilts, Ang.

A succombé à ses blessures :

Le soldat Thomas Gray Homershaw 22 avril, à l'hôpital de Saint-Omer. Plus proche parent, Mary Jane Homershaw, No 326 Edmonton, Winnipeg, Man.

RETOUR DE SOLDATS INVALIDES AU PAYS

(Du correspondant de la PRESSE)

Québec, 24. — Cent quatre-vingt soldats canadiens du premier contingent viennent de passer à Québec, revenant des champs de bataille européens, les uns malades, les autres blessés. De ce nombre, il y a deux québecois, le caporal J. Allen et le caporal Andrew Kettle.

Un grand nombre de ces soldats ont été blessés à la bataille de Neuve-Capelle qu'ils s'accordent à décrire comme un véritable enfer.

SIR WILFRID A QUEBEC

(Du correspondant de la PRESSE)

Québec, 24.—Sir Wilfrid Laurier, chef du parti libéral, arrivera à Québec, lundi ou mardi prochain, afin de rencontrer les divers chefs locaux de ce parti.

MORT DU CHEF DE POLICE DE LONGUEUIL

(Du correspondant de la PRESSE)

Longueuil, 24.—Notre corps de police est sans chef, depuis ce matin, par suite du décès subit de M. Charles Faucher, survenu à minuit et dix.

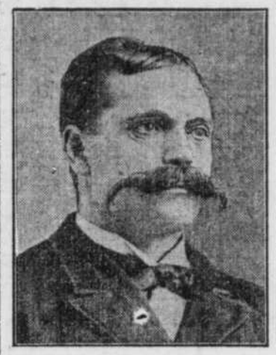

M. CHARLES FOUCHER, chef de police de Longueuil, décédé.

M. Faucher venait à peine de rentrer chez lui quand la mort l'a frappé. Le défunt était originaire de Sainte-Luelle; il était âgé de 66 ans. C'était un vétéran de la police,ayant passé 42 ans sous l'uniforme. Il fut pompier à Montréal pendant 12 ans, chef de police et incendie huit ans à Magog, et dix ans à Longueuil.

UNE INCONNUE SE NOIE A RICHELIEU

(Du correspondant de la PRESSE)

Chambly Canton, 24.—Le corps d'une femme paraissant âgée de 25 ans, a été retiré du Richelieu, près des usines de la "Montreal Light, Heat & Power". Ce sont les employés de la compagnie qui, en nettoyant une pelle, ont fait la lugubre découverte. Le corps paraissait avoir séjourné dans l'eau depuis une couple d'heures seulement. On n'a pu établir son identité.

La défunte mesure cinq pieds, deux pouces et pèse 120 livres. Elle a des cheveux noirs. Elle était vêtue d'une robe de serge diagonale noire, avec soutache (braid) militaire comme garniture. Elle portait une blouse de soie noire, des bottines noires, boutonnées, des bas de laine noirs, faux-col blanc avec dentelle. Elle avait un lorgnon et chaîne, une médaille scapulaire avec chaînette, une bourse noire dans laquelle il y avait un chapelet et sept cents. On a trouvé, de même, deux mouchoirs: un de fantaisie et un ordinaire.

LE PAVILLON DE LA FRANCE A L'EXPOSITION PANAMA-PACIFIQUE, A SAN FRANCISCO

La vignette ci-dessus représente la scène de l'inauguration du palais de la République française à l'exposition internationale Panama-Pacifique de San Francisco ; on voit la foule immense qui entoure l'édifice, dans laquelle on remarque des képis et des uniformes français. Ce pavillon a coûté au-delà de 500,000 francs et est la reproduction exacte du Palais de la Légion d'Honneur, à Paris, mais un palais rafraîchi et contenant des richesses inouïes: quatre Gobelins, valant plus de 1,500,000 francs chacun, de riches tapis de Savonneries, des tableaux d'art, des bijoux précieux, des exhibits des plus célèbres couturiers, etc., autant de preuves, comme l'atteste la magnifique statue de Gallia, que la France, même en temps de guerre, sait préparer la paix. Ce pavillon, dont les plans ont été préparés sous la direction de M. Guillaume, célèbre architecte de Paris, est construit en travestine, exacte reproduction de la pierre des catacombes. Le soir, à l'illumination, le coup d'oeil est féerique.

SWOBODA ADMET QU'IL EST TEUTON

Paris, 24.—D'après le "Matin", Raymond Ruff-Schwind admet maintenant qu'il est Allemand. On sait que cet homme, quand il a été arrêté sous l'accusation d'avoir essayé de détruire la "Touraine", avait dit s'appeler Raymond Swoboda. L'enquête dirigée par le major Jullien, de la cour martiale, a révélé que Schwind fut autrefois, à Shanghai, condamné à deux ans de prison et qu'il a purgé cette sentence en Allemagne. Le "Matin" affirme que Schwind n'a pu prouver qu'il n'avait pas été emprisonné. L'accusation de crime d'incendie portée contre Schwind a été retirée. Mais Schwind a encore à répondre à une accusation d'espionnage.

LE "ST.-CECELIA" IRA PORTER DES SECOURS A L'HEROIQUE BELGIQUE

Lorsque le navire "St-Cecelia" quittera Halifax la semaine prochaine, il sera l'heureux messager qui ira porter aux malheureux Belges une cargaison générale évaluée à $200,000. C'est grâce au zèle et au dévouement du comité du Fonds de Secours Belge, si cet envoi a pu atteindre un montant aussi considérable. Le cri de douleur poussé par un peuple aussi magnanime, qui n'a pas craint de sacrifier son pays pour la cause la plus juste comme la plus sainte a été entendu partout dans les différentes parties du Canada. Sans distinction de races, de partis et de religions, tous les Canadiens ont été unanimes à donner généreusement à ces pauvres opprimés. On peut s'en faire une idée par la générosité de l'église Saint-Paul, de Toronto qui a envoyé à elle seule, la jolie somme de $532.38. A bord du navire se trouvent 101,635 minots de blé, 270 tonnes de farine en sacs, 1,681 boîtes de lait condensé et des milliers de boîtes de conserves alimentaires.

SERIEUX INCENDIE A LA PULPERIE WAYAMACK

(Du correspondant de la PRESSE)

Trois-Rivières, 24.—Un incendie s'est déclaré vers les trois heures hier après-midi à la manufacture Wayagamack Pulp & Paper Co. Le feu a pris naissance dans la chambre des machines No 2 et menaçait de prendre des proportions considérables. Nos pompiers, sous les ordres du chef Berthiaume, appelés en toute hâte, se rendirent sur les lieux et, aidés des employés de la manufacture, réussirent à éteindre les flammes avant qu'elles ne se communiquassent aux autres chambres.

Les dommages sont assez considérables et couverts par les assurances. On commença de suite à réparer les machines et le travail ne sera pas interrompu.

UN PROCES POUR QUARANTE SOUS

(Du correspondant de la PRESSE)

Québec, 24—Pour quarante sous, M. Saint-Georges Morency, de Petite-Rivière, est traduit devant la Cour de Circuit, à la demande de la Commission Scolaire de Petite-Rivière qui lui réclame cette somme pour taxes.

LES ELECTIONS A LA QUEBEC STEAMSHIP CO.

(Du correspondant de la PRESSE)

Québec, 24—L'assemblée annuelle de la "Quebec Steamship Co.", a eu lieu, hier, au bureau de cette compagnie, rue Dalhousie. On a élu les directeurs suivants : MM. C. A. Barnard, F. H. Markey, J. W. Norcross, F. Percy Smith, de Montréal, Michael J. Haney, J. F. M. Stewart, de Toronto, W. Grant Morden, de Londres, M. P. Connolly et J. Ross Strang, de Québec.

AUDITION D'ELEVES POUR DEMAIN SOIR

Audition d'élèves aux salons artistiques de l'école moderne de piano dirigée par Mlles Wilscam et Roussel, dimanche le 25 avril à 8 heures p. m.

Nous publions le programme qui donnera une idée de l'intérêt de cette soirée musicale.

Valse carnavalesque de Chaminade sur deux pianos. Mlles Agnès Nault et Cécile Pagé. Marche triomphale de Goria sur deux pianos, Mlles Stella Grondine et Adrienne Hénault. Tarentelle de Landry, Mlles Jeanne Duquette et Alice Silver. Menuet de la mariée, de Thomé, Mlles Dora Black et Rébecca Toker. Fantaisie sur Carmen à six mains, Mlles Fabiola Reynaud, Marie Anna Savard, Henriette Turgeon. Danse Macabre de Saint-Saëns, Mlles Ettat et Jennie Feigenbaum. Repentir de Gounod, Mlle Réna Cardinal. La feuille, rêverie, à deux voix de Berleur, Mlles Clémentine Varin et Mlle Cardinal. Scherzo de Chopin en Si bémol mineur, Mlle Hortense Deslauriers.

Mlle Wilscam se fera entendre dans la sonate de Grieg au complet ou dans le cantique d'amour de Liszt.

M. Marcel Henri Dugas, connu de tous nos écrivains, veut bien prêter son concours et récitera quelques pièces de choix avec sa voix chaude et si vraiment sympathique.

Cette soirée se donne sur invitations particulières,les salons ne pouvant contenir au-delà de cent personnes.

RELIGIEUX PARTIS POUR DEFENDRE LA PATRIE FRANCAISE

Parmi les réservistes français partis hier soir pour aller servir leur patrie, se trouvait le R. P. Gerard, Trappiste de l'Abbaye de Notre-Dame du Petit Clairvaux, Tracadie, en Nouvelle-Ecosse. Le R. F. Alphonse, des Frères de l'Instruction Chrétienne, était aussi du nombre.

M. Jean de Vrégille, du Consulat de France, était à la gare, veillant au confort des voyageurs.

MORT D'UN SCULPTEUR

Paris, 24.—René de Saint-Marceaux, sculpteur, est décédé, hier soir, à l'âge de 70 ans. On lui doit des oeuvres remarquables.

Saint-Marceaux avait été élu membre de l'Académie des beaux-arts en 1905.

DONNONS !

Paroles de O. LE MYRE — Musique de E. N. HÉBERT
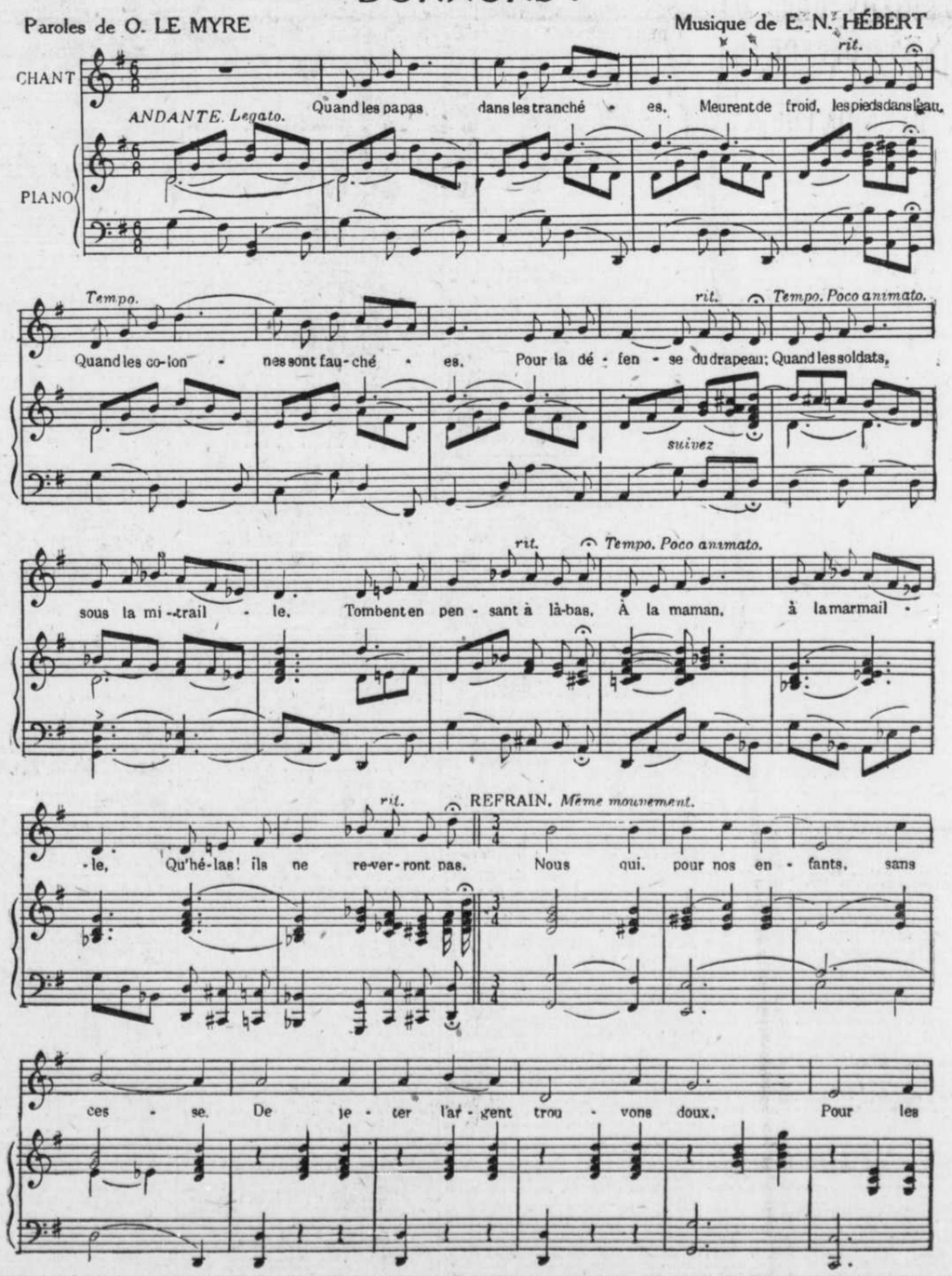
II

Quand dans notre chaise berceuse,
Nous nous reposons en fumant,
Revant à notre vie heureuse,
En faisant lire notre enfant.

Pensons à l'horreur, la misère,
De ceux qui grelottent la faim,
Et qui mourront loin de leur mere,
En pleurant peut-être demain.

REFRAIN

Nous qui nous amusons sans cesse,
Cherchant le plaisir, le repos,
Gardons un peu de la richesse
Pour les orphelins des héros!

III

Quand le petit Belge qui pleure,
S'en va sur les routes, pieds nus,
Fuyant à jamais sa demeure,
Pour d'autres pays inconnus

Quand, près de sa mere mourante,
La malheureux mendie en vain,
Elevant sa voix suppliante
Ver' tous ceux qui n'ont pas de pain

REFRAIN

Petits de chez nous qu'on caresse
Mettez de cote quelques sous
Pour le frere Belge en detresse
Pensez donc, si fot, c'etait vous!

Sur des paroles tout à fait de circonstance de M. O. LeMyre, M. le commissaire E. N. Hébert a composé une mélodie très bien faite, ne manquant pas de sentimentalité et d'inspiration. Nous la publions aujourd'hui, et nos lecteurs pourront en juger. C'est un vibrant appel à la générosité de tous pour les familles de tous ceux qui souffrent de la guerre, et l'auteur des paroles, aussi bien que l'auteur de la musique, ont su trouver la note qui va droit au coeur. Cette composition a d'autant plus de mérite que M. Hébert a dû l'écrire tout d'un jet, la direction des finances municipales ne lui laissant que fort peu de temps pour continuer la culture des arts d'agrément, qu'il avait si bien commencée. En tout cas, cela prouve une chose: c'est qu'on peut être contrôleur sans être pour cela complètement indifférent aux choses de l'esprit. Il n'y a pas de doute que "DONNONS" sera fort appréciée par nos lecteurs.

EMPLOIS DEMANDES HOMMES, ETC

BUREAU DE PLACEMENT municipal gratuit. Edifice Refuge Meurling, main-d'oeuvre de toutes sortes fournies. Nous sollicitons les patrons de placer leurs demandes d'ouvriers et ouvrières à notre bureau. Tél. Main 1395. Aza Filiatrault, surintendant. 126-n

ATTENTION. Vous trouverez pour le 1er mai un jeune couple sans enfant, en dehors de la ville; l'homme comme chauffeur licencié, la femme pour faire les chambres ou la table. S'ad. 253 Dorion, de 7 à 8 hrs p.m. ou par lettre. 143-3

BLANCHISSEUR peintre, tapissier Belge, accepte ouvrage à l'heure et au contrat, à bonnes conditions et garanti, Balmoral 8, coin Bleury et Ste Catherine. Up. 896. 127-26

BLANCHISSEUR peintre tapissier demande ménage à faire, ouvrage fait avec soin et à bas prix. Emile Lapierre, 321D rue Champlain. 143-5

BLANCHISSEUR peintre tapissier demande ouvrage, satisfaction garantie, bas prix, possède échantillons tapisserie modèle 1915, aussi réparages d'enduits, 228 Boyer, St Ls. 8740. 143-4

BLANCHISSAGE, peinture, tapissage, réparation des plâtres, vernissage, polissage, bonnes conditions et garanti. S'ad. Alexandre, 376D Clark, Est 3566, 1er mai 10A Sanguinet. 145-6

BLANCHISSEUR, tapissier, 6 ans d'expérience, demande emploi, ferait chambre complète pour $2.00, ouvrage de première classe, garanti. 166 Lagauchetière Est.

CHAUFFEUR automobile diplômé, 4½ ans d'expérience, avec bonnes références, capable faire réparations, parle anglais et français, demande place conduire automobile privé ou truck. S'ad. ou écrire Henri Bernier, 572 Grosvenor av. Tél. Westmount 3092.

CHEF cuisinier Canadien, âgé de 33 ans, connaissant bien les cuissons des viandes, des pâtisseries, très économe dans la cuisine, marié, avec un jeune enfant. Etant bien dans le besoin de travailler je me donnerais pour un salaire très modéré, pour une position à l'année, dans hôtel à la campagne préféré, pouvant prendre position immédiatement et fournir les meilleures références. S'ad. Ches. A. P., 99 Plessis.

COUPLE marié demande position comme concierge, homme sobre parlant français et anglais pouvant faire les réparations et fournir de bonnes références. S'ad. P. Leduc, 267 Dorion. 142-4

COUPLE demande position dans maison privée, l'homme comme cocher, ouvrage général, la femme sachant faire tout à l'intérieur de maison, avec références. 375 St André. 142-4

HOMME sobre et honnête demande emploi comme domestique, ouvrage général ville ou campagne. S'ad. 1058 Ste Catherine Est. 145-3

HOMME sobre muni de bonnes références, habitué au travail de la ferme, habile à traire les vaches, demande emploi. S'ad. B., 1204 Berri, Montréal, jusqu'au 1er mai; après, 804a St André.

JARDINIER Belge, très au courant de l'ouvrage des jardins (fleurs et légumes) cherche emploi, ville ou campagne. Ecrire boite 700, La Presse. 142—4

JEUNE HOMME de 20 ans, sobre, honnête, connaissant les 2 langues demande un emploi comme livreur ou distributeur, donnera références. 2123 Châteaubriand. 144—2

JEUNE HOMME ayant de l'expérience dans la chaussure et pouvant fournir toutes les références exigées, demande emploi immédiatement. S'ad. Max Desmarais, 27a Pontiac. 145—2

MENUISIER ébéniste, empaqueteur de meubles, réparations, travail à l'heure ou au contrat, prix très bas. 840 St Christophe, près Roy. 122-m-j-s

MENUISIER sobre et de confiance demande à faire tout genre de menuiserie et de réparations à prix modéré. Accepterait place comme concierge, gardien ou toute autre place analogue. S'ad. 315 Amherst. M. L. 24,26,28,1

PIANSTE et organiste de 1ère force accepterait engagement pour l'été. Ecrire Boite 679, la "Presse". 141-5

TENEUR de livres demande position, 6 ans d'expérience, possède les 2 langues, bonne écriture, excellentes références. Ecrire boite 10, La Presse. 143—3

VOYAGEUR sur le Québec Central dans la ligne des bouchers demande side line. Ecrire boite 51, Thetford Mines, Qué.

EMPLOIS DEMANDES FEMMES, ETC

DAME très forte santé demande place comme cuisinière pour bateau, 1ères références. Ecrire boite 11 la "Presse". 143-6

DAME belge désire du travail à la journée ou à la semaine. S'ad. No 83 Sanguinet. 144-3

FEMME ayant petite fille avec elle, demande place dans maison privée pour aider, sait faire la couture. 178 Marquette. St Ls 1133. 144-2

FEMME de journée demande ouvrage, lavages, repassages, ménages. S'ad. 3015 ave. du Parc, par lettre ou personnellement.

FEMME propre et honnête demande ouvrage, cuisinière, pour le ménage, gardemalade ou bureau. S'ad. 150 Ste Elisabeth, près Ste Catherine.

FEMME de journée demande ouvrage pour le ménage, nettoyage de bureau et de magasin. 1219 Hôtel de Ville.

FILLE de couleur demande place dans maison privée, hôtel ou restaurant, ouvrage général. Sait faire la cuisine, références, devra coucher chez elle. 150 St-Maurice. 145-2

GARDE-MALADE demande emploi, expérience des hôpitaux, meilleures références données. Tél. Est 4069, résidence 479 Berri.

JEUNE dame veuve demande position comme garde-malade ou gouvernante, pouvant tenir bureau de médecin, références de 1ère classe. S'ad. 318 Dorchester E. Tél. Est 7095. 144-2

JEUNE FEMME pouvant fournir les meilleures recommandations, étant mère de famille, demande ouvrage à la semaine ou à la journée et aussi bonne cuisinière. S'ad. A. L., 197 Dorion.

JEUNE dame veuve désire se placer comme nourrice dans une bonne maison avec références. Rue Providence No 10, coin Ontario. 145-3

JEUNE fille demande emploi pour soins de maison. S'ad. 842c Rivard.

NOTRE-DAME DE LOURDES, 1, vous trouverez une bonne femme de journée.

PERSONNE d'un certain âge, sachant faire la cuisine, ayant bonnes références, demande place comme ménagère pour une ou deux personnes. S'ad. à 264 Ste Catherine Est.

VOUS trouverez femme de journée avec références, 110 Amherst, de 2 à 4 hrs, dimanche. Mme Caron.

VOUS trouverez bonne femme pour laver les hôtels, avec références. Mme Lachapelle, 96 Hôtel de Ville. S'ad. après 6 hrs.

VOUS TROUVEREZ, femme de journée ouvrage de toutes sortes. S'ad. 712 Panet.

VOUS trouverez une bonne femme de journée fiable, bonne laveuse, repasseuse, ménage de première classe, 62 rue Lalonde, coin Papineau.

LAVAGES DEMANDES

LAVAGE demandé, et repassage, ouvrage garanti, prix modérés, 712 Panet.

ELEVES DEMANDES

ANGLAIS, français, arithmétique, tenue des livres, etc., leçons privées. Attention spéciale aux élèves arriérés ou commençants, prix modéré. Prof. Bugnon, 958A St Denis. 20,22,24

ANGLAIS en 3 mois. Cours spécial. Enseignement complet. Succès garanti. Dix années d'expérience. Actuellement $2 par mois. Méthode sans égale, infaillible, facile, intéressante, à la portée de tous, n'ayant rien de commun avec les autres façons d'enseigner. Pour vous convaincre de sa supériorité, venez sans hésiter à une leçon gratuite. Lundi, mardi, jeudi, vendredi, à 2.15 ou 3.15 hrs, ou mardi, vendredi soirs, à 7.30 ou 8.30 hrs, 195 Ste Catherine E., bureau 16, 2e étage.

ANGLAIS EN TROIS MOIS. Méthode spéciale de conversation avec laquelle on peut apprendre à parler l'anglais en trois mois. Cours pratique prononciation parfaite. Elèves préparés pour examen et pour n'importe quel bureau d'affaires. Il y a de la place pour quelques élèves pensionnaires qui recevront une attention spéciale et auront tout le temps la pratique de l'anglais. Leçons jour et soir. Prix modérés. S'ad. 560 rue St Denis. 145-3

ANNEXE COMMERCIAL SCHOOL, sténographie, clavigraphie, tenue des livres arithmétique, anglais et français, tous les sujets d'école, le jour et le soir, leçon individuel donnez. 191 Laurier O.

COLLEGE Commercial Elie, 403 avenue Mont-Royal E. Cours individuels jour ou soir. Comptabilité telle qu'elle se pratique. Sténographie des deux langues en 2 mois. Conversation anglaise pratique. Télégraphie et administration des gares. Classes séparées pour deux sexes. Tél. St Louis 8114. 66-312

CONVERSATION anglaise, grammaire, littérature, arithmétique, géométrie, algèbre, tenue des livres, examens service civil, pharmacie, etc., clavigraphie, sténographie française et anglaise, cours particulier. Prof. E. Emery, 251 Sherbrooke O.

ELEVES DEMANDES

COURS privés. Préparations aux examens, pharmacie, art dentaire, lettres, sciences, anglais, mathématiques, une spécialité. M. Roy, 399 St Denis. 143-14

DAME anglaise connaissant parfaitement la langue française donne leçons privées d'anglais. Prononciation correcte, progrès rapides garantis. Quatorze années d'expérience. Prix raisonnables. 123 St Denis. 20,22,24

DEMOISELLE d'expérience donnera leçons français, anglais, sténographie, clavigraphe, travail de bureau, tenue des livres, mathématiques. Attention particulière aux élèves arriérés, préparation aux diplômes. 1154 St André. 144-6

EASTERN BUSINESS COLLEGE 182 St Denis. Tél. Est 2992. Télégraphie et travail de chemins de fer, sténographie, clavigraphie et ouvrage de bureau, anglais, arithmétique, correspondance, comptabilité, etc. Tous les cours strictement individuels. 145-26

ETUDIANT donne leçons à domicile, français, anglais, etc. Anglais tel que parlé en Angleterre. Méthode pratique et rapide. 243 Visitation. 144-5

INSTITUT STENOGRAPHIQUE de France, 775 St Denis. Tél. Est 3944. Enseignement privé sténographie, dactylographie, anglais, français, tenue de bureau, mathématiques, comptabilité, la meilleure école de ce genre; position assurée, diplôme de Paris, termes modérés. 104-s

JEUNE FILLE lauréate de l'Académie de Musique de Québec, donnera leçons de piano, théories, en français ou anglais, prix modérés. S'ad. 2331 ave du Parc. Tél. St-Louis 4912. 18—s—n

LEÇONS privées d'anglais données par une dame expérimentée. Méthode de conversation pratique. Prix raisonnables. Ecrire à boite 42 la "Presse". 24,28

MLLE LARUE donnera leçons privées de français, anglais et piano, au No 202 rue Berri, près Ste Catherine. 277-s-n

MARTIN'S BUSINESS COLLEGE.— Cours commercial privé en 3 mois. Tenue des livres en soixante jours. Meilleure école de sténographie française-anglaise d'Amérique ; cent cinquante mots par minute garantis en soixante jours. Travail de bureau, français, correspondance, arithmétique, conversation anglaise. Diplômes accordés, positions assurées. Conditions raisonnables, satisfaction garantie, 123 St Denis. 20,22,24

NE MANQUEZ plus votre chance, faute de connaissance suffisante de l'anglais, apprenez-le parfaitement en 3 mois, à 195 Ste Catherine Est, bureau 16. Voir élèves demandés.

PIANO. Une dame demande des élèves pour leçons de piano chez elle ou à domicile. S'ad. le soir entre 6 et 8. Tél. St Ls 7671, ou par lettre à 1159 St Denis. 137-15

POUR LEÇONS privées d'anglais, s'ad. 544 rue Sherbrooke ouest. Aussi les mathématiques. Autrefois 73 ave. McGill College. Tél. Uptown 3306.: 127-M.s

PREPARATION aux examens droit, médecine, art dentaire, pharmacie, par professeur expérimenté. Collège Commercial Elie, 403 ave. Mont-Royal Est. Tél. St Louis 8114. 122-26

PREPARATION aux examens droit, médecine, art dentaire, pharmacie, par professeur expérimenté. Collège Commercial Elie, 403 ave. Mont-Royal Est. Tél. St Louis 8114. 145-26

PROFESSEUR de piano demoiselle lauréate Conservatoire National demande quelques élèves, satisfaction garantie; prix modéré. 468 Parc Lafontaine, coin Christophe-Colomb. 143-3

HOMMES, GARCONS DEMANDES

APPRENTIS barbiers demandés. Prix spéciaux, outils gratis. L'institution la plus avantageuse du genre, établie depuis 23 ans. On prépare et place 330 gradués annuellement. Profitez de cette occasion. Pour informations, Moler's Barber College, 62 St Laurent. 132-26

APPRENTI On demande un apprenti peintre. S'ad. chez Théo. Peladeau, 53 rue Bonsecours. 144-2

APPRENTI plâtrier demandé, une couple d'années d'expérience. S'ad. 329 Mercier Longue Pointe.

APPRENTI barbier demandé, nouveau système, quelques semaines suffisantes, durant le concours $15 seulement, grande demande à bons gages. Montreal Barber College, 321 Craig Ouest. Tél. E. 2547.

BARBIER demandé et des chaises de barbier à acheter à prix raisonnable. S'ad. 673A Mont-Royal.

BONS mécaniciens demandés, d'expérience en automobiles. Inutile de se présenter sans expérience. Devaux et Garceau, 632 Parc Lafontaine. 144—2

BOULANGER, un bon demandé, français, capable de conduire, pour faire 1 ou 2 fournées de pain parisien. Médard Paquette, boulanger, 18 boul. St Joseph O., Montréal. 144-2

BOULANGER expérimenté demandé. S'ad. 575 Chambord.

BOURREUR. On demande des bourreurs de voitures chez 93 Osborne. 144-2

COMMIS pharmaciens demandés, avec expérience. Inutile de se présenter sans références. S'ad. à la pharmacie Gauvin, 850 Ste-Catherine Est. 140—6

COUPLE demandé comme concierges pour maison de 3 logements. L'homme pourra travailler ailleurs. Logement gratuit. Références. S'ad. ch. 622 New Birks Building, 10 Cathcart. 144-2

COUPLE sans enfants demandé pour résidence de ville et de campagne, bonnes références exigées. S'ad. 793 rue St Urbain. 22,24

COUPLE marié, le mari devant servir comme chauffeur d'automobile et se rendre utile à la maison, la femme devant servir comme servante générale, références exigées. S'ad. 105 ave. Maplewood, Outremont, coin rue McCullough.

COUPLE belge demandé sans enfant pour la campagne, la femme comme cuisinière et l'homme pour jardin, bonnes références exigées. S'ad. par écrit et mentionner les gages, boite 79 la "Presse". 145-2

DENTISTE demandé, ayant licence pour bureau contenant ameublement, outillage, moderne, pourra louer ou acheter à des conditions avantageuses. S'ad. notaire Girard. St-Ls 4048. 144-2

FORGERON demandé, un bon, pour ouvrage général à la campagne. S'ad. Josephat Fortier, Ste Scholastique, Deux-Montagnes.

GARCON de ferme demandé; devra bien savoir traire les vaches, célibataire de préférence. S'ad. 3435 Notre-Dame E.

HOMME et femme demandés pour prendre charge d'une petite ferme et se rendre généralement utiles. L'homme doit avoir de l'expérience dans l'agriculture au Canada; la femme capable de faire le beurre, etc. Quartiers confortables avec eau dans la maison. Salaire $25 par mois. Ecrire à Boite 165 Westmount. 146-2

HOMME demandé pour réparer les automobiles. Doit bien connaître les démarreurs automatiques et les moteurs. Doit parler français et anglais. S'ad. au contremaître de la Russell Motor Car Co., Limited, 5 ave. du Parc. 144—2

HOMMES à bois. On demande des hommes à bois pour les corps de voitures et réparations chez 93 rue Osborne. 144-2

JEUNES GENS, vous pouvez gagner $80 par mois comme télégraphistes. Le Collège Commercial Elie, 403 avenue Mont-Royal Est vous préparera en 6 mois. Téléphone St-Louis 8114. 66-312

JEUNE HOMME de bonne famille demandé comme assistant teneur de livres. Ecrire à Davis & Lawrence Co., 356 rue St-Antoine. 144—2

JEUNE HOMME de bonne famille, un qui parle couramment le français et l'anglais préféré, pour commencer au département des commandes et des factures, bonnes chances d'avancement. Ecrire à Davis & Lawrence Co., 356 rue St-Antoine. 144—2

JEUNE HOMME demandé pour acheter une ronde de liqueurs douces établie depuis près de 3 ans, clientèle au comptant, position d'avenir pour homme actif. Près de 200 clients. S'ad. à 2614 St Hubert, le soir ou le dimanche.

JEUNE homme demandé pour traire les vaches, place permanente. S'ad. 3851 Ste Adèle, Parc Annex.

JEUNE homme ayant $150 peut se procurer intérêt et position dans bon commerce lucratif. Ecrire à boite 52 la "Presse".

JEUNE homme demandé pour voyager à commission pour spécialités pharmaceutiques. S'ad. samedi après-midi, entre 2.30 et 5 hrs, 45 Church, près Sherbrooke.

JEUNE homme demandé pour bureau d'immeubles établi ;devra fournir $300 et deviendra associé avec salaire et commission; références exigées. S'ad. 268 Ste Catherine-Est. 145-6

MACHINISTES, fabricants d'outils et autres ayant de l'expérience dans la fabrication des outils, demandés à Brownsburg, Qué., à mi-chemin entre Montréal et Ottawa, ligne nord de C.P.R. Ecrivez, donnant détails sur expérience, à la Dominion Cartridge Company, Limited, Brownsburg, Qué. 22,24,27,29,1,4,6,8,11

N'IMPORTE QUI peut augmenter son revenu de $8 à $40 par semaine en cultivant des champignons dans caves, hangars, boites, brochure illustrée gratuite. Les marchés attendent cette production. Hiram Barton, 333 West, 48th St., New York.

ON DEMANDE bon barbier pour journée du samedi, lundi et mardi, peut être permanent à partir d'aujourd'hui. S'ad. 376 Laval.

HOMMES, GARCONS DEMANDES

PEINTRE décorateur, blanchisseur, imitateur, tapissier, 25 ans d'expérience, satisfaction garantie, prix modéré. J.E. Bilodeau, 552 Rivard, près Mont-Royal. 144-2

PEINTRE tapissier demandé au No 1362 St André.

PEINTRES tapissiers demandés, des bons, aussi blanchisseurs. S'ad. A. Couture, 2563 St Urbain.

PEINTRES demandés des bons peintres immédiatement. S'ad. W. D. Rufiange, 91 Rose Delima. Tél. West 2334.

PEINTRE-tapissier, demandé, inutile de se présenter sans être compétent. S'ad. Denys Fournier, entrepreneur, 607 Berri.

PEINTRES, 6 de première capacité, pour poser le papier de tenture, demandés. S'ad. John Connors, 1456 St-Laurent.

PHARMACIEN licencié demandé immédiatement, pour prendre charge d'un poste de confiance. Inutile de faire application sans fournir des références de 1ère classe. 1 futur jeune pharmacien aura la préférence. Ecrire boite 71 la "Presse".

PLOMBIER demandé, steamfitter avec références. S'ad. A. Despaties, 215 Fullum.

POSITIONS du gouvernement canadien offertes aux citoyens Canadiens, $70 par mois, à Montréal, examens mai, exemple de questions gratuit. Faites venir immédiatement. Franklin Institute, 922 N.Y. 133-1,M,v,s

SOLLICITEURS demandés avec expérience, bonne commission payée aux hommes qualifiés. Agence Canadienne, 399 St Denis.

4 bons solliciteurs demandés. S'ad. Hébert et Paquette, 195 Ste-Catherine Est.

FEMMES, FILLES DEMANDEES

ATTENTION. Jeune fille demandée pour entretien de bureau. Logement donné en retour. S'ad. de suite de 2 à 6 hrs, 247 Ste - Catherine Est. Lundi, mercredi, vendredi, samedi soirs de 8 h à 10 hrs.

BONNE d'enfants demandée, recommandations exigées. S'ad. 150 Boul St Joseph-O.

COUTURIERES

Couturières à la machine expérimentées demandées pour robes de dames. S'ad. à Mlle Fiset The Hampton Mfg. Co., angle de l'avenue Coloniale et de la rue Elmire. 144-2 F

COUTURIERES A LA MACHINE

d'expérience demandées chez Eaton pour salopettes et gros pantalons en mackinaw. S'ad. au 4ème étage, édifice Jacobs. 144-2 FF

COUTURIERE en robes, avec expérience parfaite et capable de conduire les ouvrières en jupes dans un atelier de confection de haute classe. Aussi ouvrières pour corsages, jupes et drapeuses. Celles de nationalité belge ou française préférées. Ecrire en mentionnant expérience, âge et salaire désiré à Boite 85 la "Presse". 144—6

COUTURIERES à la machine électrique demandées, ayant de l'expérience dans les robes de serge et de soie. W. O'Donnell Co., 3168 boulevard Saint-Laurent, près Buller.

COUTURIERE pour robes demande assistante d'expérience. S'ad. 143 Stanley.

CUISINIERE et fille de chambre demandées qui iraient à la campagne. Références exigées. S'ad. 439 Sherbrooke E 145—2

DACTYLOGRAPHE demandée, connaissant parfaitement les deux langues et la sténographie, références sérieuses exigées. Ecrire Consortium Financier, 11 St Sacrement.

FEMME et son mari trouveront à la campagne une bonne place, site idéal, la source d'eau minérale de Varennes. S'ad. L. A. Bourque, Varennes. 144-2

FEMME de journée demandée, sachant très bien laver et repasser, pour famille privée, 2 jours par semaine, avec références. S'ad. personnellement au No 137 McGill, chambre No 604. 144—2

FEMME demandée pour faire du lavage chez elle pour famille dans l'Annex; aucune buanderie ne sera acceptée. S'ad. 799 St Hubert.

FEMME ou fille demandée, âge moyen pour aider au ménage dans bonne famille, bon chez-soi. 2493 St Urbain. St Louis 7899. 144-2

FILLE demandée pour famille de quatre personnes, pas d'enfants, pas de blanchissage, bonnes recommandations exigée 53 ave Nelson, près de l'av. du Parc. 144-2

FILLE de chambre demandée immédiatement. 52 Sherbrooke-ouest. 144-2

FILLE générale demandée, sachant faire la cuisine. S'ad. Mme veuve Bourassa, 3ème étage, sonnez cloche du bas. 1956 St-Laurent. 144—2

FILLES pour la machine pour pantalons et vestes, et une taqueuse. Christe Ltd, 39 Bleury.

FILLE demandée comme aide générale dans famille catholique anglaise, bons gages et bon chez-soi. S'ad. 2442 rue St Urbain. St Ls 4062. 145-2

FILLE d'expérience demandée dans lingerie d'enfant.

FILLE de moulin demandée pour chaussures d'enfants, ainsi qu'une apprentie. S'ad. 2200 Charlemagne, Rosemont.

FILLE demandée pour ouvrage général dans famille privée. S'ad. 567 Durocher.

FILLE demandée parlant les deux langues pour servir au comptoir dans l'épicerie avec un peu d'expérience, pas de travail le soir. J.D. Ostiguy, 152 Mentana.

FILLE générale demandée, bonnes références. S'ad. immédiatement, 2138 Mance

FILLES demandées pour envelopper des bonbons. Inutile de se présenter sans expérience. 2146 Boyer.

FILLE de couleur demandée, ouvrage dans une maison privée, aime les enfants, pourra passer l'été à la campagne. S'ad. 8 Imperial.

FINISSEUSES pour pantalons et vestes demandées, chez Christe Ltd. 39 Bleury.

INSTITUTRICES diplômées demandées, ayant expérience et quelques connaissances d'anglais. S'ad. Commission Scolaire St-Paul Ermite, St-Paul Ermite. 142-4

INSTITUTRICE demandée avec diplôme modèle, pour enseigner à l'école du village de St-Constant depuis le 1er mai au 1er juillet, et pour la même école deux institutrices pour l'année scolaire prochaine. S'ad. L. Létourneau, Sec., St-Constant. 143-3

INSTITUTRICE demandée immédiatement pour école des rangs, salaire $18 par mois. S'ad. A. Turcotte, sec.-trés. Huberdeau, Qué. 144-2

INSTITUTRICE demandée avec une assistante pour Ste Dorothée. S'ad. Cléophas Charbonneau, président. 21,24

JEUNE fille propre et de bonne volonté demandée comme servante, doit parler anglais et avoir bonnes références. Gages $15. S'ad. 609 Ave. Roslyn, Westmount. 144—2

JEUNE fille demandée pour faire travaux légers dans maison privée. S'ad. 1608 Bordeaux.

JEUNE FILLE demandée pour aider au soin du ménage dans une petite famille privée. S'ad. avec références, 163 Lafontaine.

JEUNE FILLE demandée, ayant expérience, connaissances exactes de la comptabilité, anglais et français, clavigraphie. 1154 St Denis.

JEUNE fille d'expérience demandée, une pour poser des boutons aux overalls à la machine électrique. Ouvrage permanent. Bons gages. S'ad. Stag Pant & Overall, 57 St Gabriel.

MENAGERE pour le presbytère recommandée. Ecrire au Rév. M. Bernier, Laprairie.

MODISTE dans les robes demandée de plusieurs années d'expérience, pour jupes et corsages. S'ad. de 6 à 8 hrs p. m., 166 ave. Laurier Ouest. 145-2

ON demande une fille d'expérience pour travailler dans une manufacture de boutons, ouvrage à l'année, bon salaire payée. S'ad. 165 Duvernay.

OPERATRICES d'expérience demandées capables de faire la blouse complète, les personnes habiles peuvent faire de $8 à $12 par semaine, la manufacture est située dans une localité très propre et bien éclairée. nous avons besoin aussi d'une presseuse d'expérience pouvant parler l'anglais. S'ad. au magasin de détail D'Allaird Mfg. Co., 145 Laurier O. 142—4

OUVRIERES demandées pour confectionner à domicile culottes de garçonnets. S'ad. 790 St Laurent.

PLIEUSES de chemises d'expérience demandées immédiatement, à la Alliance Mfg. Co., 1615 Clarke.

STENOGRAPHE demandée, française ayant quelque connaissance de l'anglais préférée. Ecrire à Davis & Lawrence Co, 356 St-Antoine. 144—2

VENDEUSE demandée pour aider à prendre charge d'un magasin, une qui parle les 2 langues. S'ad. avec recommandations à 28 carré Chaboillez.

VENDEUSE demandée pour magasin de détail, costumes, robes et manteaux de dames. Doit parler les 2 langues et être capable de s'initier rapidement aux stocks et aux styles. Bon salaire pour personne d'expérience. S'ad. à 444 Ste-Catherine Est.

VENDEUSE expérimentée demandée dans un magasin. Doit parler français et anglais. 915 Ste-Catherine Est.

ASSOCIES DEMANDES

ASSOCIE demande homme sérieux, ayant de $1000 à $2000, pouvant faire $30,000 en 6 mois. Ecrire Boite 44, la "Presse".

ASSOCIES DEMANDES

ASSOCIE demandé avec un petit capital, un pouvant prendre la charge de gérant, devra fournir de bonnes références. Ecrire boite 62 La Presse. 143-3

ASSOCIE demandé, pouvant disposer de $250, pour une affaire nouvelle et sérieuse. S'ad. "Bulletin Commercial", édifice Dandurand 90.

ASSOCIE, personne pouvant disposer d'un petit capital pour entrer en société avec chimiste, manufacturant actuellement produits pharmaceutiques et faisant commerce de drogues, etc. Gros bénéfices. S'ad. par lettre à C. P., Co. 389 rue Panet, ville.

ASSOCIE demandé avec petit capital, jeune docteur ou demoiselle garde-malade préférée, parlant français et anglais, chance unique s'établir avantageusement. Boite 22, station N, Montréal

ASSOCIE demandé pour importations; maison établie depuis 4 ans, avec un capital d'au moins $5,000. S'ad. Ch. 211, Coristine Building.

AGENTS DEMANDES

AGENTS pour faire de la sollicitation dans la ville de Montréal. Travail facile et rémunérateur. Quelqu'un ayant de l'expérience dans une agence mercantile préféré. De bonnes références sont exigées. S'ad. à Casier postal 81, Montréal. 143-4

AGENTS demandés, 250 p.c. de profit en achetant de nous les filtres qui n'éclaboussent pas, 72 pour $2.00, transport payé. Geo. Fox & Co., 21 Glebe Bldgs, Stoke on Trent, Angleterre. 6,8,10,13,15,17,20,22,24,27

AGENTS, invention étonnante. Bec de lampe nouveau, convertit lampe à pétrole en lumière à gaz. Sans fumée, inodore. L'agent de Québec a vendu 72 un jour. Profit: $15. Echantillons. Proposition de valeur, 25c frais payés. Great White Light Co., Maple, Ont., Dept B. 3,10,17,24,1

AGENTS. Si j'avais votre nom je pourrais vous montrer comment gagner de $25 à $50 par semaine. L'article le plus vendu depuis des années. Plus de 700,000 vendus les derniers six mois. Toute ménagère l'achètera à vue. La poste vous apportera une proposition libérale et un échantillon gratis. Adresse, Manufacturier, 1 Union Square, New-York. 86—s—n

AGENTS. Pourquoi représenter des maisons sans valeur quand vous pouvez vendre à des meilleures conditions et des meilleurs arbres pour nous. Il nous faut présentement agents recommandables dans tous les districts non représentés. Bons gages à la semaine. Stock garanti. Six cents acres. Etabli depuis trente ans. S'ad. maintenant pour détails. Pelham Nursery Co., Toronto, Ont. 284-1,M,s-n

AGENTS demandés, article nouveau, $1 l'heure suivant nos instructions. Demandez échantillon 50c, donné gratuitement. Si non satisfait nous enverrons $1 pour vos troubles. Hemlock Oil Liniment, 21 Iberville, Montréal.

AGENTS, salaire ou commission. L'article qui se vend le mieux. Tous ceux qui se servent de plume et d'encre l'achètent en le voyant. 200 à 500 pour cent de profit. Un agent en a vendu pour $620 en 6 jours ; un autre pour $32 en 2 heures. Monroe Mfg. Co., X 230 La Crosse, Wis.

AGENTS demandés dans chaque paroisse du Canada pour vendre le laveur par le vide Nelson, capital requis $50, profits garantis 100 pour cent. Inclure timbre de 3c pour réponse et circulaires. Canadian Utilities Co. Reg'd., 182 Ste Catherine Est, Montréal.

ASSURANCES. Une compagnie d'assurance-feu requiert services d'un homme intelligent et énergique comme agent de ville; rémunération par commission. On prendra aussi en considération la demande d'un homme offrant ses services pour une partie de son temps. Ecrire boite postale 636. 139-s-n

BONS agents demandés à la campagne pour représenter le nouveau composé à souder, permettant à toute personne de souder tout ustensile en ferblanc, granit, cuivre, aluminium, zinc, etc., simplement avec la chaleur d'une allumette. Article tout à fait nouveau, et se place dans chaque maison, gros profits. Ecrivez aujourd'hui à Eureka Novelty Co., P.O. Box 21, Louiseville, P.Q. 21,22,24

ON DEMANDE des représentants pour placer un objet entièrement nouveau dans chaque famille, hôtel, café. Inutile d'être beau parleur, montre l'article et il est acheté 100 p.c. de profit pour informations s'ad. A. Raymond, 1047 Dorion, Montréal.

1000 cartes postales de première qualité, $1 ; grand jeu de guerre, $1 la douzaine ; gravures de guerre européennes, 75c la douzaine ; 100 images religieuses, $1.50. Echantillons de tous 75c. Taylor Brothers, 2130 ave. Clifton, Chicago. 24,1,8,15

SERVANTES DEMANDEES

BONNE servante générale demandée sachant parfaitement faire la cuisine et bien entendue pour le ménage, personne âgée préférée avec bonnes références. S'ad. Mme H. Frigon, 1091 Marie-Anne, près Bordeaux.

EN retour de services rendus dans famille privée, bon chez-soi pour personne âgée, sera traitée avec égard, pas de jeunes enfants ni lavage, références échangées. 1291 Van Horne, Outremont.

ON DEMANDE servante générale, dans famille privée, place permanente. J. A. Chevrier, 405 Mont-Royal Est. St-L. 5500. 141—6

SERVANTE générale demandée, sachant faire cuisine, bon chez-soi, pas de lavage, références exigées. Prix $15 par mois. S'ad. 508 Bloomfield . 142-4

SERVANTE générale demandée, au No 170 ave Laurier O, tél. St Ls 3656. 142-4

SERVANTE demandée sachant faire la cuisine, se présenter avec références 21 chemin Bellingham, Outremont. 143-26

SERVANTE générale demandée, sachant faire la cuisine, famille de 4 personnes, dans un flat. S'ad. à 1713 avenue du Parc. 143-3

SERVANTE demandé, 30 carré St Louis. 143-3

SERVANTE demandée, bons gages, références. S'ad. 815 Henri-Julien. 143-5

SERVANTE générale demandée immédiatement pour petite famille, petit plainpied, bons gages, près de la rue Amherst, 26 Cherrier. 21,23,24

SERVANTE demandée, une jeune, pour la campagne. S'ad. immédiatement à 2900 Boul. St-Laurent. 144—2

SERVANTE générale demandée dans famille passant l'été à la campagne. S'ad. 600 Papineau. 144-2

SERVANTE demandée, dans famille privée pour ouvrage général, moins lavage, Références exigées. S'ad. 2529 ave. du Parc, après 6.30 p.m. 144-2

SERVANTE générale demandée, bons gages. S'ad. 1160 St Germain, Hochelaga. 144—2

SERVANTE générale demandée, sachant faire la cuisine, 3 grandes personnes, pas de lavage. S'ad. 532 Sherbrooke-E. 144-2

SERVANTE générale demandée sachant faire la cuisine, pour petite famille, devra aller à la campagne, bonnes références. S'ad. entre 10 a.m. à 1 hr. p.m., 236 Prince Arthur O. 144-2

SERVANTE demandée dans famille deux enfants âgés, une personne avec bonnes références et âgée de 40 à 50 ans préférée. S'ad. 1023A St Antoine, St Henri, tél. West. 4358. 145-2

SERVANTE générale demandée à 1061 St Hubert, pas de lavage ni repassage, pas d'enfants, personne d'un certain âge préférée.

SERVANTE générale demandée, s'ad. de suite No 181 Hutchison, références exigées.

SERVANTE demandée, sachant faire la cuisine. Lavage et repassage en dehors. Bon salaire. 666 St-Hubert.

SERVANTE générale demandée dans pension 1ère classe, bons gages, références exigées. Mlle A.Lafrenière, 148 Berri.

SERVANTE générale demandée immédiatement pour petite famille., 72 St-Denis.

SERVANTE générale bien recommandée, pas de lavage ni repassage, S'ad. 1240 St Hubert. 145-2

SERVANTE demandée, jeune fille, pour aider au ménage, petite famille, pourra aller coucher chez elle. S'ad. 24b Mentana, près Cherrier.

SERVANTE générale demandée, pas de déménagement, ni ménage, famille de 3 personnes; références exigées. S'ad. 557a Lasalle, Verdun. Vict. 1129

SERVANTE générale demandée, références exigées. S'ad.127 boul. St Joseph E.

SERVANTE demandée, jeune fille ou veuve, pour petite famille. S'ad. 750 rue Bourbonnière, Maisonneuve.

SERVANTE demandée, 333 Préfontaine, Hochelaga, près Ontario.

SERVANTE générale pouvant faire la cuisine, pas de lavage, ni repassage, petit appartement, 2 personnes, n'aliant pas à la campagne, 402A St Denis Appartement 9.

SERVANTE demandée, une sachant faire la cuisine préférée, référence exigée. S'ad. 1387 rue St-Hubert.

SERVANTE demandée de 40 à 50 ans, pour maison privée. S'ad. Mme Viau, 399 St Denis.

SERVANTE générale demandée, âge moyen, anglais, français, petite famille. 1115 Mont-Royal.

SERVANTES DEMANDEES

SERVANTE demandée, dans famille de 3 personnes, une sachant faire cuisine, place permanente. S'ad. 1055 rue Cartier.

SERVANTE générale demandée, bien recommandée pour famille privée. S'ad. 439 Rachel-Est.

SERVANTE générale bien recommandée, pour petite famille, pas de lavage. S'ad. 366 Notre-Dame Ouest. 145-2

SERVANTE générale demandée, sachant faire la cuisine, bon salaire, référence exigé. S'ad. 763 Ontario, Maisonneuve.

SERVANTE générale demandée, aussi une modiste, s'ad. 30 rue Crescent.

SERVANTE générale demandée pour hôtel, pas de lavages, sachant les deux langues. S'ad. 26 Bernard Est, Hôtel St George.

SERVANTE générale pour passer l'été à la campagne avec bonnes références. St Louis 4263. 1257 St Hubert.

CHAMBRES A LOUER

AMHERST 394, magnifique grande chambre double sur devant et boudoir avec balcon, améliorations modernes, électricité. tél. E. 6652. 142-4

AMHERST, 185, joli boudoir et autre grande chambre pour monsieur seulement, améliorations modernes. 142—4

AMHERST, 185. Joli boudoir et autres grandes chambres à louer, améliorations modernes, télp. 142-4

AMHERST, 238. Chambre double sur devant pour couple marié ou demoiselle, électricité, $2.50 par semaine, pas déménagement. 143-3

AMHERST, 281. Magnifique salon-double, richement meublé pour couple ou personne seule: prix modéré. 143-3

AMHERST, 199, près Ste Catherine. 2 chambres richement meublées, toutes améliorations modernes, usage cuisine si désiré, téléphone, confort du chez-soi. 145-2

AMHERST 297A, près Ste Catherine, grande chambre double sur devant, dans logement neuf, garde-robe, électricité, téléphone, possession immédiate. 144-2

AMHERST, 518, près Ontario, chambre meublée, bain, électricité, famille sans enfant; monsieur préféré. S'ad. le soir de 7 à 9. 145-2

ANNEXE. Chambre à louer, 2217 Esplanade. Belle chambre sur devant, lumière électrique, téléphone, repas si désirés, famille privée.

AVE DES PINS O. 219, couple ou 2 amis trouveront chambre nouvellement meublée, fenêtre sur la montagne, famille privée, téléphone. 143-3

AVE. VIGER, 419. Salon et autre chambre, pas d'enfant, confort de chez-soi, eau chaude toute l'année, pas déménagement. 144—2

AVE du Parc 78. Belle chambre très éclairée, étage bain, téléphone, électricité, chauffée eau chaude, famille privée sans enfant, prix modéré. 144-3

AVE. LAVAL, 110. Carré St-Louis, deux très jolies chambres, étage du bain, maison très bien tenue; famille privée. E. 3113.

AVE. VIGER 353. Grande et petite chambre à louer; possession immédiate, prix modéré, téléphone. 154-2

BEAUDR, 314a, près Ste Catherine, belle chambre avec garde-robe, électricité, eau chaude, téléphone, famille privée, sans enfant. 144-2

BELLERIVE, 4245, Parc Lebrun. Chambre à louer. Belle grande chambre à louer sur le bord du fleuve; usage de la cuisine, dans famille sans enfant; place idéale.

BERRI, 158, belle grande chambre sur le devant à louer, bon chez-soi, prix modéré; possession immédiate. Tél. Est 5591. 143-3

BERRI, 146. Chambres, double et simple, bien meublées, eau dans les chambres, téléphone, maison propre et tranquille, prix modéré. 144—2

BERRI, 145. Chambre double et simple, étage du bain; usage du téléphone. 144-3

BERRI, 1136, près Pères St Sacrement, 2 chambres à louer pour le mois de mai, personne âgée préférée.

BERRI 127, jolie chambre simple, premier plancher, eau dans la chambre. Possession immédiate, $10. par mois. 145-3

BERRI, 188. Chambre meublée à neuf à louer, améliorations modernes, eau chaude, téléphone, pas déménagement.

BERRI, 591e, à louer salon et double salon non meublés, dans famille strictement privée, sans enfants, électricité, eau chaude, etc., bon chez-soi, prix modéré. 145-2

BERRI 1134, grand salon double meublé ou non, pour couple marié ou 2 messieurs.

BERRI 356 près Ontario, chambre à louer, grande chambre pour 2 personnes, bon chez-soi.

BERRI, 130. Jolie grande chambre en avant, aussi boudoir avec balcon dans famille privée, téléphone, confort du chez-soi.

BERRI, 135a, belle grande chambre en avant, très moderne, avec bel ameublement, conviendrait pour 2 personnes, et toutes commodités, téléphone. 144-2

BERRI 184a belle chambre simple, avec garde-robe, électricité, téléphone, eau chaude; maison paisible et prix modéré.

BERRI 1091 magnifiques chambres donnant sur le jardin des Pères du St Sacrement famille respectable et strictement privée, tél. St Ls 4221. 145-6

BLOOMFIED, 196, Outremont. Chambre à louer, pour dame ou demoiselle; famille privée. Rock. 2027. 145-2

BOUL. ST LAURENT 475, grande et petite chambre meublée, maison propre décorée récemment. Prix modéré. 141-5

BOUL. ST LAURENT 1796, près du Boulevard St Joseph, jolies grandes et petites chambres meublées, électricité, sur étage du bain. 17,24

CARTIER 1666, près Mont-Royal. Chambre meublée sur le devant, dans famille privée, pour dames ou demoiselles, recommandables, chambre de bain, usage du piano et téléphone. St Ls 2661. 145-6

CHATEAUBRIAND, 4, entre Berri et St Hubert, boudoir à louer pour ménage, prix modéré.

CHERRIER 105, chambre meublée dans famille privée, vue sur la rue. 144-2

CHERRIER 131, près St Hubert. Belles chambres sur devant, très éclairées, moderne sous tout rapport, téléphone, eau chaude, balcon, rue tranquille, distinguée, famille 3 personnes.

CHERRIER 28. Beau bas de maison 8 grandes chambres avec garde-robe, bain, calorifères, électroliers, poêle à gaz, cour ménage fait à neuf, loyer $30. 145-2

CHRISTOPHE COLOMB 130, chambre dans famille privée, usage du boudoir, électricité, eau chaude, chambre de bain, téléphone si désiré. 145-2

CHURCH 45, près Sherbrooke. Belle grande chambre meublée, bien éclairée, famille privée, téléphone. localité centrale.

CLARKE, 1905, près boul. St Joseph. Chambre avec lit double, accès au boudoir et balcon, chez deux personnes âgées, bien tranquille, bon chez-soi, $1.50 par semaine.

CLARKE 457, près Ontario, deux grandes chambres avec poêle à gaz, lumière Auer, famille privée. Prix modéré.

COLONIAL 516, près Rachel. Chambre non meublée, usage de la cuisine, pour dame, préféré dans maison privée sans enfants, $4.00 par mois. 144-2

CRAIG E. 342, 2 chambres simples garnies à louer, belle place devant carré Viger, maison tranquille, prix modéré. 144-2

CRAIG-E., 18. Chambre à louer sur le devant, avec usage poêle à gaz si désiré, bas prix.

DE GRANDPRE 152, chambre meublée à louer.

DEMONTIGNY Est 243, grande chambre avant avec piano, fourneau à gaz avec cuisine, $3 par semaine. Une autre grande chambre en avant, $2.25. Une petite, $1.25.

DORCHESTER EST 121, chez famille belge, petite chambre avec lavabo pour monsieur, maison tranquille. 21,23,24

DORCHESTER Est, No 447. Belle grande chambre à louer, meublée, avec cuisine et poêle à gaz. Possession immédiate. 144-2

DORCHESTER EST 472A chambre bien éclairée, eau chaude, électricité téléphone, garde-robe, loyer modéré, possession immédiate, famille privée. 144-2

DORCHESTER Est, 332, jolies petites chambres sur devant, avec garde-robe, eau chaude, étage du bain.

DROLET, 56, salon double non meublé, garde-robe, boudoir meublé ou non, garde-robe, usage de cuisine, maison tranquille.

DUROCHER 96, couple de chambres meublées, usage de la cuisine, dans maison privée sans enfant, tél. feraient l'affaire de 2 ou 3 personnes sans enfant.

GARNIER 97, chambre à louer, une ou deux chambres, pas meublées avec balcon, usage du poêle à gaz pour couple sans enfant, famille privée.

HOTEL DE VILLE, 10. Grande et petite chambres, à louer, bien meublées, étage du bain, prix modéré. 144—3

DROLET, 173, salon double ou simple meublé, pouvant servir de chambre à coucher, avec piano, aussi chambre simple meublée ou non.

ERNEST 27, près carré St Louis, chambre à louer, bien meublée, famille privée, confort chez-soi, améliorations modernes, téléphone, bain. 141-5

FABRE, 191, près Mt-Royal. Chambre double meublée, pour messieurs, ou dame travaillant en dehors, maison tout à fait moderne, prix modérés.

CHAMBRES A LOUER

HENRI JULIEN, 193, chambre simple meublée, convenable pour monsieur, $1.25 par semaine ou $4 par mois.

HUTCHISON, 719. Dame ou demoiselle de bureau trouveront un vrai chez-soi chez une veuve ayant belle maison, références exigées. Rock. 2291. 144—6

LABELLE, 32A. Deux grandes chambres doubles à louer, récemment meublées, famille privée pas d'enfants, électricité et toutes commodités modernes.

LAGAUCHETIERE E. 454, près St Hubert, magnifique grande chambre, famille privée, commodités voulues, bas prix, gens recommandables, références, téléphone, bain, gaz, électricité, possession immédiate ou 1er mai. 22,24,27

LAVAL, 287, près Roy. Grande chambre en avant aussi petite, meublées, eau chaude, lumière électrique.

LUSIGNAN 140. Chambre meublée sur le devant dans famille canadienne privée, sans enfants, donnera petit déjeuner. 144-2

MENTANA, 428. Salon double à louer, avec usage de la cuisine, possession immédiate. 143—3

MONTEE du ZOUAVE No 1, magnifique chambre meublée sur devant, famille privée sans enfant. Possession immédiate, pas de déménagement. Prix modéré.

MONT-ROYAL 306 Est, coin St Denis, belle grande chambre sur front deux grandes ouvertures, garde-robe, eau chaude, tout le confort voulu pour monsieur ou dame. 144-3

ONTARIO E. 277, près St Denis, belle grande chambre, étage du bain, électricité, téléphone, confort moderne du chez-soi, famille française. 141-2

ONTARIO Est 1?2, grande chambre, usage du bain, téléphone, garde-robe. Possession immédiate. 145-2

PARC LAFONTAINE, 362. Salon double bien meublé, piano, électricité, eau chaude, téléphone; usage de cuisine et chambre à coucher. St-Ls 6896. 142-6

PARC Lafontaine, 288, belle grande chambre sur devant, améliorations modernes, téléphone. 143-3

QUERBES 737, appartement 7, chambre à louer meublée et très confortable, chez une dame âgée. 142-6

QUERBES, 737, chambres-salon meublées, avec usage téléphone, eau chaude et froide à l'année, vrai chez-soi, chez dame seule. S'ad. 737 Querbes, appartement 7. 144-6

RACHEL O., 7. Une magnifique chambre meublée dans famille privée, près montagne, bain, eau chaude, lumière Auer. M. 5186. 145—2

SANGUINET, 142. Grande chambre à louer, en avant, dans une famille privée, poêle à gaz, usage du téléphone, E. 6696. Personnes distinguées seulement. 144-2

ST ANDRE 539 chambre meublée ou non meublée, étage du bain, famille privée, pas d'enfant, pas de déménagement, usage du Tél. Est 3453. 143-3

ST ANDRE 486, 3e étage. Belles chambres doubles à louer, prix modéré. 143-3

ST-ANDRE, 220. Belles grandes chambres à louer, double et simple, eau chaude, bain, électricité, pour messieurs, possession 1er mai. 143-9

ST ANDRE 409, trois chambres à louer $1.00, $1.25, $1.75 par semaine, famille sans enfant. 143-3

ST ANDRE, 183, près Dorchester, jolie chambre meublée dans cottage, étage du bain, lumière Auer, téléphone, chauffage eau chaude, famille privée, réel chez-soi, pas de déménagement; possession immédiate, $2.00 par semaine.

ST ANDRE 191, chambre double pour 1 ou 2 personnes, bon confort avec ou sans pension, 2 garde-robes.

ST ANDRE 174. Magnifique salon double dans une famille privée, 2 garde-robes, téléphone, électricité, améliorations modernes, pas de déménagement, monsieur préféré. 145-3

ST ANDRE 196. Grande chambre-salon à louer, meublée ou non, dans famille privée sans enfant, possession immédiate.

ST-ANDRE, 407. Chambre propre, eau chaude, électricité, téléphone, famille sans enfants, $1.75 par semaine, messieurs seulement.

ST ANDRE 280 magnifique chambre bain confort du chez-soi. Usage du téléphone.

ST ANDRE 233, près Ste Catherine, jolie grande chambre sur devant, étage du bain. $1.50 par semane, maison tranquille. 145-2

STE CATHERINE Est, 531. Chambre à louer, sur devant, commodités modernes, eau chaude, électricité, confort chez-soi, pas déménagement.

ST-DENIS, 775. Grande chambre, bien éclairée, pour dame seulement, gaz, électricité. S'ad. tous les soirs, après 7 hrs, excepté le samedi, E. 3944. 140—6

ST DENIS 727A grande chambre à louer avec ou sans cuisine, téléphone, bain. 142-6

ST DENIS 472A, grand salon et petite chambre coquettement meublés, belle localité, maison paisible, pas d'enfant, eau chaude, électricité, téléphone. 142-4

ST-DENIS, 316. Chambre à louer au troisième, bonne pour deux jeunes gens ou deux dames s'absentant le jour. Tél. E. 2007. 143—6

ST DENIS, 324. Une grande et une petite chambres, améliorations modernes, téléphone, électricité, douches, famille tranquille, possession immédiate. 14-3

ST DENIS, 612, salon double, sur devant bien meublé, électricité, téléphone, bain, sur plancher d'entrée, prix modéré. 143-3

ST DENIS 1541, chambre à louer, richement meublée dans famille privée, confort du chez-soi. 143-3

ST DENIS, 92, magnifique grande chambre située sur devant, richement meublée, boudoir, autre grande chambre pouvant accommoder 3 personnes, possession immédiate si désiré. 143-3

ST-DENIS, 479D. Salon double avec toutes les améliorations modernes, prix modéré. Tél. E. 2832. 144—2

ST DENIS, 768. Chambre sur étage du bain, électricité, téléphone, famille privée, pas de déménagement. 144-3

ST DENIS, 640. Chambre double et simple avec poêle à gaz, bain, téléphone, possession immédiate. 144-2

ST DENIS, 420, chambre meublée dans famille de 2 personnes, aussi 1 simple, $2 par semaine, électricité, eau chaude, bain, téléphone. 144-2

ST-DENIS, 477, près Sherbrooke. Magnifique grande chambre double meublée, électricité, dans famille sans enfant, déjeuner si désiré. 144-2

ST DENIS 924. Grande chambre à louer aussi boudoir avec garde-robe, meublés, lumière électrique, sur étage du bain, famille privée $6 et $8 par mois, à 2 portes d'un café chinois, pas de déménagement.

ST DENIS 404, grande chambre meublée en avant, garde-robe, électricité, téléphone, pas de déménagement.

ST DENIS 477 près Sherbrooke, magnifique grande chambre double meublée, électricité, dans famille sans enfants, déjeuner si désiré. 145-2

ST DENIS 418, grand salon meublé pour monsieur distingué, dans famille privée, tout confort désirable, maison tranquille, propre. Possession immédiate.

ST DENIS, 614, belle grande chambre, vue sur 2 rues, lumière électrique, téléphone.

ST DENIS, 63. Grand salon, 2 fenêtres sur le devant et autre chambre meublée ou non. 145-8

ST DENIS 137, chambre très confortable avec garde-robe, lavabo, poêle à gaz.

ST DENIS 285A. A louer, petite chambre sur le devant, bien meublée, électricité, famille privée sans enfants.

ST-DENIS 79. Grande et petite chambres, avec lavabo, garde-robe, électricité, maison tranquille. 145-2

ST-DENIS 91. Chambre en avant, très bien meublée, tapis neuf, garde-robe, téléphone, maison propre.

ST DENIS, 357. Jolie grande chambre à louer, située sur le devant, maison tranquille, prix modéré, téléphone.

ST DENIS, 377A. Chambre meublée dans famille sans enfant, pas de déménagement, dame seulement.

ST DENIS, 63. Grand salon, 2 fenêtres sur devant, aussi autre chambre meublée ou non. 144-6

ST DENIS 147. Chambre salon à louer, aussi boudoir avec lavabo, chauffé eau chaude, télép., pas déménagement. 144-3

ST DENIS, 479A près Sherbrooke, 2 jolies chambres-salon meublés, en avant, améliorations modernes, aussi une petite, prix modéré. E. 2837. 20,22,24

ST-DENIS 30. Chambres meublées, chauffées à l'eau chaude, lumière électrique, téléphone, vis-à-vis Carré Viger.

ST DENIS 1542, chambres à louer, jolies chambres, confortables, lumière électrique, belle localité, famille privée pour hommes seulement.

ST-DENIS, 444, près Sherbrooke. Grande et petite chambres, étage du bain, vue sur la rue St-Denis; usage du piano et cuisine si désiré.

ST DENIS, 367. Magnifique salon meublé avec grand miroir, une autre grande chambre meublée avec poêle à gaz, lavabo dans la chambre, 2 garde-robes, électricité, téléphone, possession immédiate.

ST DENIS, près Laurier. Magnifique chambre avec usage du gaz et du poêle. S'ad. 1283 Berri.

ST DOMINIQUE, 125. Jolie grande chambre non meublée sur devant, pour dame, sobre et honnête, possession immédiate, pas de déménagement. Montez et sonnez. 141—5

CHAMBRES A LOUER

ST-DENIS 59. Grande chambre, étage d'entrée.

ST-DOMINIQUE, 282, à côté du marché St-Laurent, 2 belles chambres, sur le devant, sur l'étage du bain, avec poêle à gaz si désiré, $2.00, $2.50, maison tranquille canadienne, possession immédiate. 143—3

ST-DOMINIQUE, 525. 2 grandes chambres, étage du bain, gaz, pour monsieur seulement; pas de déménagement. 144-2

STE ELISABETH 68. Grande chambre double sur le devant à louer, $2 par semaine, monsieur seulement.

STE ELISABETH 14A. Chambre meublée à louer sur le devant pour 1 ou 2 messieurs, dans famille privée, possession immédiate. 145-3

ST HUBERT, 436. Grand salon en avant richement meublé, lavabo, électricité, eau chaude à l'année, confort du chez-soi, pour 1 homme ou couple marié, pas de déménagement. 142—6

ST HUBERT 53, près Viger, chambre double sur le devant, étage du bain, électricité, tél. dans famille privée. 145-2

ST-HUBERT, 87. Grande chambre, sur devant, garde-robe, étage du bain, prix modéré, pas de déménagement, famille sans enfants. 143—3

ST-HUBERT, 248. Plusieurs chambres à louer, eau chaude, téléphone, électricité, piano, cuisine, famille privée. Demandez Mme Fortier, dernier étage. 144—4

ST HUBERT 241, près Ste Catherine. Chambre à louer, étage du bain, famille privée, usage du téléphone.

ST-HUBERT, 130. Grande chambre, sur le devant, balcon, garde-robe, usage du téléphone, modernes. 143—3

ST HUBERT 489, grande chambre pour couple marié ou 2 messieurs aussi petite à 1.50 dans une famille tranquille, pas d'enfant. 145-2

ST-HUBERT, 1183, près Rachel, chambre simple, lumière Auer, famille sans enfant, pas de déménagement, $5 par mois.

ST HUBERT 436, grande et petite chambres bien meublées, lavabo, eau chaude à l'année, électricité, téléphone, confort du chez-soi, pas de déménagement. 143-6

ST HUBERT, 488. Chambre en avant avec balcon, téléphone; usage de la cuisine si désiré.

ST HUBERT, 490, Chambre à louer, meublée ou non, possession immédiate, aussi autre chambre avec lavabo et garde-robe, possession premier mai, dans famille respectable sans enfants.

ST HUBERT 146 chambre à louer pour jeune couple ou couple âgé, grand salon double, meublé ou non, famille de trois, pension si désirée, étage du bain, de la porte, bain émaillé, pas d'objection pour enfants d'un certain âge, bon chez-soi, possession immédiate, prix modéré.

ST HUBERT 438. Jolie chambre en avant eau chaude, électricité, téléphone, confort moderne, prix modéré pour bon locataire, premier mai. 145-3

ST HUBERT, 248, près Ste-Catherine. Chambre à louer. Magnifique chambre-salon et double avec lavabo, électricité, eau chaude, téléphone, propre et tranquille: famille privée, pension si désirée. Mme Plamondon.

ST HUBERT, 995. Magnifique salon double et chambre simple à louer, électricité, téléphone, famille de 2.

ST HUBERT, 738. Chambre à louer, $2 par semaine.

ST JACQUES 420, Chambres double et simple, maison tranquille, pas d'enfants, usage cuisine si désirée, famille française. 145-2

ST LAURENT 632, chambre meublée à louer, électricité et poêle à gaz dans les chambres. 21,22,24

ST LAURENT, 340. Jolie chambre à louer, $1.25, pour une femme ou un homme seul.

ST LS 556. 2 belles grandes chambres, 1 sur le devant et chambre simple, pension extra, eau chaude, bain, fumière, système chauffage. 145-5

ST-TIMOTHEE 261. Grande chambre pour couple et une petite pour monsieur. 144-2

ST TIMOTHEE 219, près Ste Catherine, couple, messieurs, demoiselles, trouverez un bon chez-soi, de 1.25 à $2 par semaine, pas de déménagement.

ST-TIMOTHEE, 544. Chambres double et simple, maison tranquille; prix réduit.

ST-TIMOTHEE, 591. 2 belles grandes chambres à louer sur devant, bon chez-soi; famille strictement privée. 145-2

SHERBROOKE Est 69, grande et belle chambre en avant, fraîchement réparée, aussi petite chambre et boudoir, famille française, téléphone. 142-4

SHERBROOKE-Est, 15—Chambres bien meublées, double et simple, étage du bain, lumière électrique, téléphone, pas de déménagement. 144-5

SHERBROOKE-E., 321, coin St-Denis. Grande chambre très bien meublée à louer sur le devant, étage du bain, électricité, téléphone, moderne; messieurs seulement. 144-10

SHERBROOKE E. 250. Chambre divisée par alcove, formant chambre et boudoir, chauffée électricité, privilège de cuisine ou chambre double. T. E. 6756

SHERBROOKE EST, 33. Joli salon double, grandes chambres double et simple, privilège de cuisine, confort du chez-soi, meublé ou non.

SHERBROOKE Est 131, chambre meublée ou non, dans famille privée, pas d'enfant, confort moderne, usage du téléphone.

SHERBROOKE E., 121, grande chambre située en avant sur étage du bain, tout le confort désiré, dames ou messieurs.

VISITATION, 100. Chambre en avant avec gaz, garde-robe, prix modéré; possession immédiate; pas de déménagement.

APPARTEMENTS meublés ou non meublés, meilleur marché que le prix d'une chambre. Pour $15 par mois vous obtenez 1 appartement chauffé de 2 pièces, pour petit ménage, dans les "Nouveaux Appartements St Louis". Loyer comprend: poêle à gaz, eau gratuite, chambre de bain, cuves à blanchissage, eau chaude courante dans vos pièces et le service du concierge. C'est idéal pour femmes d'affaires, couples mariés sans enfants ou célibataires. Situation centrale, près Hôtel Place Viger. S'ad. Ernest Bolton, 222 St Jacques. M. 1140, ou au concierge, Nouveaux St Louis, 166 Wolfe. 144-6

CHAMBRES dans famille sans enfants, prêtes à mai, usage de cuisine, bons chez soi, meublées ou non, en face de Peck. S'ad. par lettre boite A., 2296 St Laurent. 144-2

CHAMBRE double à louer pour messieurs sur le devant avec garde-robe; eau chaude; usage du téléphone; famille privée. 206 St-Hubert.

DEUX belles chambres chauffées, éclairées, eau courante et eau chaude à l'Annexe, téléphone, électricité, buanderie, connection pour poêle à gaz, à très bon marché. S'ad. Apt. Montcalm, coin Bernard et Durocher, Outremont. S'ad. au concierge.

RUE CARTIER près Ste Catherine, chambre meublée ou non dans maison neuve, famille privée, prix modéré. S'ad. 99 Delorimier. 144-3

SALON richement meublé et autres chambres, électricité, téléphone, étage du bain, monsieur préféré. S'ad. 644 St Hubert. 144-6

CHAMBRES simple ou double, famille privée sans enfants, étage du bain, électricité, moderne, confort du chez soi, prix modéré. S'ad. 1016 Cartier, coin nord-ouest Sherbrooke, à la main des chars Papineau et Parc Lafontaine. 144-2

CHAMBRE ET PENSION

AMHERST 315, coin DeMontigny, chambres à louer avec ou sans pension, pour messieurs ou dames âgées seulement, famille tranquille et distinguée. 24,26,28,1

AV. LAVAL, 214. Belle chambre à louer, meublée en neuf, avec pension, dans famille sans enfant, bain, électricité, pas de déménagement. Tél. E. 2925.

BERRI, 248, chambres double et simple pour messieurs, pension si désiré, famille privée, téléphone, système eau chaude, bon confort, possession immédiate. 144-3

CHAMBORD, 281C. Belle grande chambre avec ou sans pension, famille privée

CLARKE, 495, belle grande chambre avec ou sans pension, bon marché. 144-3

DORCHESTER, coin, dans maison privée, chambre simple, double; aussi chambre salon. Une, rue Dorchester. Pas de déménagement, entrée 6 Labelle. 142-4

FABRE 19, vous trouverez chambre et pension dans famille privée, électricité, téléphone, bon chez-soi prix modérés.

LABELLE, 4. Belles grandes chambres simple et double, donnant rue Dorchester, pension 1ère classe si désirée, électricité, téléphone, piano.

NOTRE-DAME DE LOURDES, 14b, près Dorchester, chambre et pension pour 1 ou 2 personnes, chambre de devant avec balcon, famille privée. Aussi pension de table, prix modéré. 144-3

NOTRE-DAME Est 1692, coin Désery, chambre et pension, aussi chambre à louer, tramways arrêtant à la porte, prix raisonnable.

ST-ANDRE, 370. Chambre et pension, double et simple, à l'étage du bain, confort chez-soi, téléphone. 143—3

St ANDRE 1356, chambre et pension, famille privée pour 2 messieurs, ou couple marié, confort du chez-soi, eau chaude, électricité, téléphone. 144-3

ST-ANDRE, 421. Grande et petite chambres avec pension dans famille privée; maison bien tranquille, références.

CHAMBRES ET PENSION

STE-CATHERINE-Est, 390. Chambre meublée pour 2 personnes; pension si désiré, pas d'enfants. 144-2

STE CATHERINE O. 30, 34, chambres à louer doubles et simples, beau centre de la ville, pension si désiré.

ST-DENIS, 352, ancienne résidence du lieutenant-gouverneur Leblanc. La pension Grenier se transportera à cette adresse au 1er mai, et y louera de belles chambres, grandes et petites, avec pension, avec tout le confort moderne; téléphone, eau froide et chaude dans chaque chambre, électricité, et on peut, dès maintenant visiter en s'adressant chez Mme Grenier, Prop., 88 St-Denis. 141-6

ST-DENIS 311. 2 grandes chambres doubles sur devant, confort du chez-soi, aussi chambre simple; maison tranquille; bonne pension, prix modéré. E. 6455. 144-4

ST DENIS 152, belle grande chambre à louer, pension ou non. Aussi pension de table de première classe. 145-2

ST DENIS, 748, chambre et pension dans maison tranquille et distinguée, confort du chez-soi, eau chaude, téléphone. 145-2

ST HUBERT 109, chambre pension, jolie grande chambre en avant, étage du bain, pour couple ou 2 messieurs, possession le premier mai, excellente pension, téléphone. 141-6

ST HUBERT, 1219. Grande chambre et pension pour un ou 2 messieurs, maison tranquille, pas déménagement. St Ls. 8644.

ST-JACQUES Ouest, 1182, près Fulford. Chambre avec ou sans pension, famille privée, pas d'enfant, pas d'affiche. 143-3

ST LAURENT 1706, on trouvera chambre et pension, bon chez soi.

SHERBROOKE-E., 101, chambres meublées, pas d'enfant, électricité, eau courante dans la chambre; chambre de devant avec bain privé, w.c. à chaque étage et balcon, méritant d'être vues. Libres le 1er mai. Repas si désiré. S'ad. 93 avenue du Parc immédiatement. 140-6

SHERBROOKE 594, en face du Parc Lafontaine, chambre meublée sur devant avec balcon, avec ou sans pension, améliorations modernes, prix modéré. 143-3

VISITATION, 200, 2 ou 3 personnes habituées ensemble trouveront chambre et pension en face église St Pierre. 144-5

WOLFE, 195, près Dorchester, chambre et pension dans famille privée, pas d'enfants, bon chez soi, prix modéré, pour demoiselle seulement. 144-2

CHAMBRES DEMANDEES

CHAMBRE demandée, jeune fille demande chambre meublée ou non, eau chaude à l'année, téléphone, pas d'enfants, gens se mêlant de leurs affaires. Ecrire boite 41. La Presse.

CHAMBRE demandée pour jeune homme bien recommandé sur le Parc Lafontaine, sur le devant, avec électricité, etc. S'ad. par lettre 1165 Des Erables.

CHAMBRE boudoir demandée par couple marié, avec privilèges de la cuisine, galerie ou balcon, téléphone, lumière électrique, étage du bain, $3 par semaine, entre rue Bleury et avenue Greene. Ecrire ou s'ad. 311 Lagauchetière Est .

JEUNE FILLE demnade une chambre simple dans famille privée avec privilège de la cuisine, localité de la rue Sherbrooke, vers le nord. Ecrire boite 39 La Presse. 144-2

MONSIEUR demande à louer appartement non meublé, chaud, avec lavabo, chez famille privée, pas d'enfant, près église St Jacques, paiera cinq à six piastres par mois. Installera le téléphone. Ecrire boite 680 la Presse. 141-5

MONSIEUR seul désire grande chambre ou deux petites dans famille strictement privée aux environs de Sherbrooke et ave. du Parc, avec repas du matin et du soir. Paiera bon prix. Ecrire boite 35 La Presse. 144-2

CHAMBRES et PENSION DEMANDEES

CHAMBRE et pension demandée durant 3 mois, sur bord de l'eau pour 9 personnes et enfant 4 ans. Mentionner prix, etc à Boite postale 2963.

JEUNE fille tranquille demande chambre et dîner dans une famille strictement privée, de préférence entre les rues St Denis et Bleury; Sherbrooke et Ave. Des Pins. S'ad. Mlle C. D., 28A Mentana.

PENSION D'ETE

BOUCHERVILLE, 4, belles chambres bien meublées avec pension, famille privée, usage des chaloupes, maison située vis-à-vis la traverse. S'ad. Z. Champagne. 135-12

STE ADELE, maison de pension au village, près du lac Rond, très belle vue chaloupe et voiture à leur disparition. Prix modéré. S'ad. Madame Wilfrid Béleg, Sainte-Adèle, Co. Terrebonne, P.Q. 17,24,1,8,15,22

VILLA des Cèdres, Ste Sophie de la Corne. Belle chambre garnie, beau site, eau dans la maison, éclairage, gaz. Ecrire B. A., Salette, Ste Sophie de Terrebonne.

VOUS trouverez bonne pension d'été en vous adressant à Mme Jos. Desautels, St Adolphe de Howard, Co. Argenteuil. Satisfaction assurée. 144-3

PENSION D'ENFANTS

VOUS trouverez maison de pension pour enfant à 487a St Timothée. 24,1,8

VOUS trouverez une bonne maison de pension pour enfant pour le temps que vous désirerez. S'ad. 360 Rivard.

PENSION D'ETE DEMANDEE

PENSION d'été demandée. Un Monsieur désire pension pour l'été, chez un bon cultivateur, située près des chars et de l'eau si possible, avec usage d'une chaloupe. Deux repas par jour, matin et soir, de 30 à 40 minutes de Montréal. Mentionnez prix, etc. M. Casault. Ecrire Boite 72 la "Presse."

APPARTEMENTS A LOUER

A LOUER Appartements Frontenac, 442 ave. Henri-Julien, à 100 pieds du square St Louis et près du tramway St Denis. Appartements modernes, prix à partir de $35. S'ad. sur les lieux au concierge de 2 à 4 heures. 140-6

APPARTEMENT Montcalm. Belle chambre à louer, chauffée, éclairée, chambre de bain. S'ad. sur les lieux, coin Bernard et Durocher, Outremont. Tél. Rock. 500. 142-6

APPARTEMENT de 1ère classe à louer coin St Denis et carré St Louis, 10 chambres, très bon marché. S'ad. No 1 Carré St Louis. 144-6

APPARTEMENTS à louer, 8 chambres chauffées, plancher bois franc, fixtures électriques, glacière, poêle à gaz, eau chaude toute l'année, service du concierge, $75 par mois, à très grandes réduction. S'ad. au concierge, 257 Mance ou 43 Mt-Royal Est, tél. St Ls 1183, après 6 hrs. Rd. 719. 144-6

APPARTEMENTS à louer. Le Bristol, 1327-1333 St Viateur, 9 chambres chauffées avec tout le confort possible, prix réduit; aussi St Christophe près Marie-Anne, 5 chambes chauffées, installation électique, poêle à gaz, eau chaude toute l'année et glace fournie, $20. J. Lanctot, 1333 St Hubert. Tél. St Ls 1861. 144-2

APPARTEMENTS REGENT, avenue Amesbury, première rue à l'ouest de Guy partant de Dorchester. Quelques suites à louer dans cette maison à appartements centrale, de haute classe et à l'épreuve du feu. Toutes les chambres sont bien éclairées et munies des commodités modernes. Ample approvisionnement d'eau chaude. Bien chauffé. Pas de taxes. Service d'un concierge. Chambres d'emmagasinage. Appartements de célibataires $30 par mois. Appartements pour couples mariés $40. Plus grands appartements de 3 à 4 pièces $60 à $90 par mois. S'ad. au bureau, ou à l'adresse ci-dessus. 8,10,12,15,17,19,22,24,26,29,1

APPARTEMENTS Ansonia et Bernard, coin Parc et Bernard, 6 et 7 pièces chauffés, glace et taxe d'eau payées, glacière, poêle à gaz, fixtures électriques, "vacuum cleaner", service du concierge, téléphone, etc. S'ad. 2181 ave du Parc. Tél. St Ls 5788, le soir, Rock. 639. 22,24

APPARTEMENT "Valmont", 2111 avenue du Parc, près Fairmount, à louer, 2 appartements de 9 pièces, chauffés, haute classe, électroliers, stores, poêle à gaz, eau chaude toute l'année, glacière, glace gratis, monte-charge, chambre de débarras, cuves à laver, service du concierge, loyer $60. S'ad. au concierge, Tél. St Ls 4408. 24,27,29

APPARTEMENTS meublés, loués au mois. Pourquoi demeurer dans des hôtels et maisons de pension quand vous pouvez obtenir une suite de 3 pièces dans les appartements "The Mansion"? Prix spéciaux pour bail de 3 mois. 466 rue Guy. Up 5073. 145-3

APPARTEMENTS meublés à louer à The Grove, 39 ave Lincoln, partant de la rue Guy. Suites de 4 pièces complètement meublées, $35 et $40 par mois. S'ad. 466 rue Guy. Up 5073. 145-6

CHAUFFE par propriétaire: 480 Mentana, 1er étage, 7 chambres, 516 Marie-Anne, coin des chars; électroliers, poêle gaz, ménage fait; $18 et $22. Security Trust, 204 St Jacques. M. 5743. 141-6

GUY 500, appartements dans cette maison à appartements d'un site central. Suites de 5 pièces, $40 ; 6 pièces, $45. "The Prince". Up 5073. 145-6

APPARTEMENTS A LOUER

AVE. DU PARC, 2590-2592-2594, "Le Belnord" suites de 5-6 et 7 pièces y compris fixtures électriques, poêle à gaz, glacière, glace, téléphone privé, boîte postale privée, service de concierge, taxes d'eau, chambres à provisions et valises. Prix très réduits, $25.00 à $50.00. S'ad. au concierge. 140-6

L. R. ST LOUIS appartement, central, moderne, concierge, chauffé, meublé ou non. Aussi plusieurs autres logements de $10 à $20 par mois. Propriétaire, 56 St Norbert. Est 1508. Quelques-uns possession immédiate. 143-6

MACKAY, 292. Appartements meublés de 3 pièces et chambre de bain, loyers réduits. The Crown Trust Company, 145 St Jacques. Main 7990. 142-6

PANORAMA, Parc Lafontaine, site idéal suites 5, 6, 8 pièces, fixtures électriques, glacière, poêle à gaz, chambre de bain, eau et glace gratis, eau chaude tout l'année, cirage de chaussures et service de valet inclus, monte-charge, chambre de débarras, concierge. S'ad. 374 Parc Lafontaine. Tél. St-Louis 6540. 141-6

RENELAGH, 237 Edouard Charles, près ave. du Parc, 6 pièces, chambre de bain, glacière, poêle à gaz, fixtures électrique, eau ... glace gratis, monte-charge, service du concierge. S'ad. sur les lieux ou chez Limoges et Frères, 2000 rue Hutchison. Tél. Rockland 1889 ou 374 Parc Lafontaine. Tél. St-Ls 6540. 141-6

SHERBROOKE O. Poinciana, un appartement de 6 pièces et chambre de bain sur le devant, loyer réduit. The Crown Trust Company, 145 St Jacques. Main 7990. 142-6

SHERBROOKE, coin St Denis, appartement Salaberry, suite contenant 2 à 10 chambres chauffées, électroliers, glacières, poêle à gaz, eau chaude. Tél. Est 1162. 145-6

YORK APARTMENTS, 235 et 245 rue Mance, près de la rue Prince-Arthur, 8 pièces et chambre de toilette, chauffés, eau chaude pendant toute l'année, poêle à gaz, placière, installation d'éclairage électrique, extincteurs chimiques, échelles de sauvetage, accommodation de premier ordre. S'ad. au concierge ou à Rodolphe Bédard, 55 St François-Xavier. Tél. Main 3869. 127-M.s.

MAISONS A LOUER

ADDINGTON, 60 et 66A, près Western, Notre-Dame de Grâces. Bon marché. Logements modernes, cinq chambres. Téléphones: Westmount 1716. S'ad. 815 Côte Saint-Antoine. 145-2

AGNES 207, St Henri, 2 plain-pied du bas, neufs et éclairés, 5 pièces, grand vestibule, propres, bien finis, dôme électrique, dispendieux et garnitures partout, plomberie découverte, eau chaude et froide. On peut visiter en tout temps. Loyer modique pour locataire responsable. 144-3

AHUNTSIC 6250 rue Péloquin, plain-pied à louer, 5 appartemnts bien éclairés avec améliorations modernes. S'ad. 856 Saint-Hubert.

AHUNTSIC. Magnifique logement 2ème, 8 chambres avec châssis, eau chaude, fixtures électriques, rue Waverley, coin Boulevard Gouin $20. S'ad. A. Gravel. St Ls 4342.

ALBERT, 836. A louer, 4 appartements, bon marché à personne responsable. S'ad. 832 Albert ou chez William Rutherford & Son Cie. 144-3

ALBERT, 821, haut de maison de 4 pièces, loyer réduit, possession immédiate. H. T. Lévy, 36 St Vincent, tél. Main 114, ou à 216 Berri.

ALEXANDRA, logement de 3 chambres, chambre de bain, électricité, gaz, intérieur imité $8, par mois. S'ad. prop. Rd 421 ou 1512 Alexandra. 144-8

ALMA, 791-793-795, 4 chambres loyer $10.
DE LAROCHE, 1710-1714-1716, 3 et 6 chambres, $10.00 et $13.00.
HENRI JULIEN, 3298, trois chambres, loyer $9.00.
JEANNE D'ARC, 1006-1020-1024, 4 et 5 chambres, $9.00.
ONTARIO O, 121-123, 6 et 7 chambres, $25.00 et $30.00.
ST JACQUES, 3135-3141, 6 chambres, loyer $15.00.
RIELLE, No 25c, 4 chambres, loyer $10.
CHATEAUBRIAND, 2172, 3 chambres, loyer $10.00.
ST ANDRE, 99 à 105, plain-pieds chauffés par le propriétaire, appliques électriques, 7 et 9 pièces, construction neuve, en brique solide.
BOHEMIER & DUFORT, notaires, 99 St Jacques, M. 7363; soir, 1957 St Denis. St Louis 2571. 141-6

ALMA, 980 et suivant, beau logis 3 pièces, gaz, fixtures électriques, prix $7 à $8. S'ad. 45 Buller. St L. 2676. 140-6

ALMA 755, beau logement de 6 pièces, bain et gaz, etc., ménage a été fait, $12 par mois, maintenant vacant. E. A. Piché. 145-4

ALMA, près Beaubien, 6 logements de 6 appartements, $12 par mois chacun. S'ad. O. Papineau, chambre 15, la "Patrie". Est 6190. 145-6

AMHERST, 131. Plain-pied, six appartements, bain, gaz, bien propre, S'ad. 418 Dorchester Est. Tél. E. 2458. 142-6

AMHERST, près Sherbrooke. Logements à louer, trois ou quatre chambres. Bon marché. Tél. West. 1716. S'ad. 587 Amherst, de 10 hrs à midi seulement. 145-2

A MAISONNEUVE, 287 et 301, cinquième Avenue, 5 et 7 pièces toutes éclairées, près Ontario, aussi logis 5 pièces, 525 Mercier, Parc Lebrun. J. A. Couture, 428 Pie IX.

ANNEX, rue Waverly 2576-2578-2580, flats entièrement modernes, 5 appartements, armoire vitrée, électroliers, planchers bois franc, système chauffage, $20. Archambault, 666 St Denis. E. 3024. 142-6

A ROSEMONT, possession immédiate, 6 beaux appartements bien éclairés, ménage fait à neuf, $12. pour bon locataire. Une chance. S'ad. 1116 St Denis. St Ls 218. 144-6

AU CENTRE, No 241 Wolfe, 5 appartements, ménage à neuf; possession immédiate, $15. Clef au No 245 Wolfe. T. H. Kennedy, 418 Dorchester-Est.

AVE. DU PARC, 2509-2511, logements modernes de 9 pièces, à $30 par mois. S'ad. 504 Bloomfield ou 795 Querbes. Tél. Rockland, 2258. 140-6

AVE. ANNETTE, plain-pieds à louer, Nos 1, 11, 5 et 6 appartements, modernes, électricité, gaz, bains émaillés. Prix modéré. Cette avenue commence à 312 Dorchester Est. 140-6

ATWATER, 662-666, logements chauffés, façade pierre. J. Grenier, 658 Atwater. 140-6

AVENUE CHURCH, angle de Claude, 4 plain-pieds à louer, en brique solide, contenant 4 et 5 pièces respectivement, avec bain, gaz et électricité, loyer $9. et $12 S'ad. à 443 rue Church ou 48 rue Craig Ouest. 142-4

AVE. LAURIER Est 283, 287, 291, 3 et 4 chambres, une minute des chars de la rue St Denis, $10. S'ad. M. Lalonde, 291 Laurier. 143-4

AVE PACIFIQUE, Verdun, 4, 5, 6 chambres, électroliers posés, gaz, maison neuve, moderne, près des chars et rivière St Pierre. S'ad. au No 66 ave Pacifique. 144-3

AVE. ORLEANS, 435, 443, 445, 5 et 6 chambres, bas et milieu, fournaise, électroliers, plomberie moderne, eau chaude, matériaux fournis si nécessaire pour beau ménage, $20.00 réduit à $16.00. 327 Jeanne D'Arc. Las. 1706 ou P. Desforges, 20 La Presse, M. 8553; le soir 40 Laval. E. 1899. 144-6

AVE DI. CHATEAUBRIAND 2612B et autres, $10, 5 pièces modernes, fixtures électriques, gaz, bain, etc., ménage fait. S'ad. à 2512 Châteaubriand. Tél. M. 6615 144-26

AVE Laporte, 107, longeant splendide parc, beaux plain-pieds, 6, 7 pièces fournaises, fixtures électriques, nettoyé, très propre. Tél. West. 2198. 144-6

A VERDUN, possession immédiate, $8.50 pour bon locataire, 4 belles pièces, bien éclairées, ménage fait neuf, se hâter, un bargain. S'ad. 1116 St Denis. St Ls 218. 144-6

AVE DELORIMIER, 1096, à louer logement 11 appartements, très moderne, appliques électriques, chauffé, prix raisonnable. J. M. Guindon, 1094 ave Delorimier. 132-1,M,s

AVE. DESJARDINS, Maisonneuve, Nos 936, 938, 940, 942, 4 appartements et chambre de bain, bon marché. Wilfrid Mireault, prop., 28 rue Joliette, Montréal. 21,24

AVE CHESTERFIELD 33 et 37, logements du haut, loyer très bas. The Royal Trust Company, agent. 17,19,24

AVE GROSVENOR 646, logement du haut 9 pièces, loyer très bas. The Royal Trust Company, agent. 17,19,24

AVE. LAVAL, 130, près du carré St Louis, logement 8 appartements, chambre de bain séparée. S'ad. 132 ave. Laval, Est 4055 ou Est 2592.

AVE. MINTO, N.-D. G., 105-07A, 5 pièces chacun, plain-pieds modernes, seront décorés. Loyer $16 par mois. J. O'Connor, 265 Notre-Dame. Tél. M. 6270.

AVE OVERDALE 40F, logement de 4 chambres claires et très grandes, avec balcon, $27.50; meublé, $32.50. Fera le ménage au goût du locataire. Après l'avoir vu, téléphoner West 3936.

AVE. MONT-ROYAL, 333, coin Rivard, cottage à louer, 9 pièces, planchers bois franc, lumière électrique, gaz, améliorations modernes. S'ad. 930 St Denis. St Ls 3792.

AVENUE Hôtel de Ville, 159. Maison de 9 pièces, à louer, endroit idéal pour pension d'hommes d'affaires, à 5 minutes du bureau de poste. S'ad. A. L. de Martigny, 4 rue Hôpital, coin St Frs.-Xavier. M. 592. Up. 2220.

AVE ESPLANADE, 2599A, 2603, 2601, coquets plain-pieds de 5 pièces avec balcons et garnitures d'éclairage, $12.50. Après les avoir vus, téléphonez W. 3936.

AYLWIN 407, Hochelaga, six grands appartements, bain, gaz, électricité, beau parterre, grand balcon sur devant éclairé, 2ième étage supérieur, fera le ménage, $14 par mois. S'ad. 409 Aylwin. 141-6

AYLWIN 10 et 10A, maisons à louer, 3 logements modernes, 7, 4 et 3 pièces, loyer $18, $11 et $10. S'ad. 2115 Ste Catherine Est. 145-6

BEAUDOIN 189, près N.-Dame, St Henri, 5 logements de 2, 3 et 5 pièces chacun, loyer $7, $8, $9 et $13 par mois. Tél. M. 8758. 131-m,j,S

BEAUDRY, logements de 3, 4, 6 pièces. S'ad. J. B. Desrochers, 485 Beaudry. Tél. E. 3778. 140-6

BEAUDRY, 513, 517; Visitation, 538; Hébert, Nos 3, 4, 6, 9, 15 près Ontario, bain, plancher bois dur, 3 à 5 chambres, libres maintenant, 8.00 à 14.00. Dr Handfield, 402 St Denis. 141-6

BERRI, 740-744 entre Roy et Duluth, milieu, 6 pièces et bas, 7 pièces; loyers baissés de $22 à $18. S'ad. 158 Cherrier ou 482 Berri. 142-6

BERRI, 765a, beau plain-pied 8 pièces, gaz, électricité, fournaise, près Roy. J.L. Tremblay, 341 Bloomfield. Tél. Rock. 484. 144-6

BERRI, 1190-1192, logements à louer, bien éclairés, ménage fait, $9 et $11. S'ad. 789 Henri Julien. 145-2

BERRI, 557, près Cherrier, 6 pièces, garnitures électriques, loyer réduit. Aussi 555 plain-pied (milieu) 5 pièces, $20. G. A. McColl, Main 32. 144—2

BERRI, 1000, trois chambres à louer ainsi que cuisine, bain, gaz, balcon, prix modéré. 144-2

BERRI 1033, coin Marie-Anne, 7 pièces, toutes éclairées, bain, gaz, réservoir à eau chaude. S'ad. 971 Berri, près Rachel. Tél. St Louis 7425.

BLEURY, maison de location de chambres de premier ordre, chauffée. Loyer raisonnable. S'ad. Gray et Boucher, 319 Bleury.

BLEURY, place St Joseph, logement à louer 6 appartements, entre Théâtre Impérial et Ste Catherine. S'ad. 314 Bleury. 145-6

BLOOMFIELD Outremont, 2 logements de 8 grandes chambres, plancher bois franc partout, manteau de cheminée, chauffé au gaz, électrolier, blanchi, tapissé, maison neuve, pas encore été occupée, logement de $55 pour $30, aucun temps. 774 Bloomfield, Rd. 421. 144-8

BORDEAUX, entre Mont-Royal et Gilford, 1746 et 1750, 5 chambres, électroliers, chambre de bain. S'ad. 478 Ste Catherine E. Tél. E. 3426, soir 2234. 143-6

BORDEAUX 6610 près Mt-Royal, logement 5 chambres avec écurie, cour seule, $13. S'ad. M. Michaud, 18 Devienne. Tél. M. 8414

BORDEAUX 805, 4 pièces, bain, gaz, $12. Alma 837-839, 4 pièces, bain, électricité, $10, possession immédiate. St Ls 353. 290 Rachel Est. 145-6

BOUL. ST JOSEPH EST 255. Magnifique plain-pied, un haut 8 chambres, améliorations modernes. S'ad. 261 Ontario Est. Tél. Est 1308. 140-6

BOUL. ST LAURENT, 2136, 2 hauts, 7 chambres, améliorations modernes, loyer modéré.
MAISONNEUVE, 3, 5, 9, 2 bas et 1 haut, 4 et 6 chambres, améliorations modernes, loyer modéré.
NOTRE-DAME EST, 835 et 837, 1 bas et 1 haut, 4 et 6 chambres, améliorations modernes, loyer modéré.
S'adresser à Pierre F. Casgrain, ch. 801, édifice Trust & Loan, 107 St Jacques. Tél. Main 8069. 140-6

BOUL. ST JOSEPH, coin ave. du Parc, magnifique localité, milieu, très clair, 5 pièces et chambre bain, loyer réduit. S'ad. Main 3829 ou Est 3416. 144-6

BOULEVARD St Joseph O., 179. Magnifique logement, 8 appartements, fournaise eau chaude, gaz et électricité, suspensions électriques, ect. S'ad. sur les lieux. 144-6

BOUL. St Joseph O. No 86, plain-pied, 8 appartements très éclairés, électroliers, chauffage, cave, véranda en avant et en arrière. S'ad. 8 boul. St Joseph O. 145-3

BOURBONNIERE 86, 2 logements à louer un de 5 pièces $10, 3e 6 pièces No 90, $11, menage fait, possession immédiate.

BOURBONNIERE 585, 5 pièces $10; St Hubert 2718, 7 pièces $12; Lafontaine 631, 3 pièces $8, pourrait fournir meubles, poêles à gaz, électroliers. Demers, 17 Côte Place d'Armes, Main 2894.

BOYER, 260, petit logis confortable, 4 pièces, gaz, électricité, chambre de bain. S'ad. J. A. Molleur, 30 St Jacques. M. 7; résidence, 375 Delanaudière. St-Ls 2534. 139-7

BOYER, 1816B, 3 appartements, passage, $7, gaz, $10. S'ad 1761 St-Laurent. 144-6

BOYER, près Beaubien, 1177-1183. Maison à louer, 3 pièces, passage, bain, gaz, $8. S'ad. J. A. Roy, 66 Laurier ouest.

BREBOEUF 439, bas 5 chambres, chambre de bain, gaz, cour seule, près église et école, $12 par mois. St Ls 7120.

CADIEUX entre Sherbrooke et Prince Arthur 956A, 6 appartements, St Dominique 3170, 3168, 4 appartements, logements neufs, les portes des salons plateglass à dessins, eau chaude, fixtures électriques, bain émaillé, $10. par mois. Possession immédiate. S'ad. 108 Ontario E.

CARRE St-Louis, 23. A louer, résidence de feu Emmanuel Saint-Louis, en partie meublée. Cette maison possède toutes les améliorations modernes et est exceptionnellement bien finie. Elle est en plus localisée dans un des plus jolis endroits de Montréal. Garage, étable, etc. Peut être visitée entre 11 a.m. et 5 p.m. S'ad. Marineau-Labelle, 38 Prince-Arthur-E. Tél. Est 1091. 140-6

CARRE St Louis 36, maison neuve finie chêne, 2 étages, 10 appartements et 2 bains, douche, plancher bois dur, chauffée, garage si désiré, 1 autre logement 9 appartements et chambre de pain non chauffé, 40 Carré St Louis. S'ad. 34 carré St Louis. Tél. Est 1131. 141-6

CARTIER, 2034-2034a. Plain-pied, 4 pièces, avec passage, bain, fixtures électriques, $11 par mois. S'ad. 472 Frontenac, Las. 89. 143—6

CARTIER 2185, magnifique bas à louer, 6 grands appartements et grande cave. S'ad. 334 rue Brébeuf. 14.-3

CARTIER 2327. A louer 7 appartements, fixtures électriques, gaz, dépense, chambre de bain, écurie 1 place avec remise; le tout pour $17. S'ad. 2335 Cartier. 144-2

CARTIER 2058, près St-Jérôme, bas à louer, 6 chambres, $14 par mois. S'ad. 619 Garnier. St-Ls 5669. 144-2

CASGRAIN, 2 logements, 4 appartements, bain, gaz, près chars et église, $9 par mois. S'ad. 670-672 Casgrain. 145-6

CATHEDRALE 94 et 100, plain-pied du milieu, 7 pièces, loyer très modique. The Royal Trust Company, agent. 17,19,24

CHABOT, 1622, près Masson. Magnifique logement 4 pièces, chambre de bain, fixtures électriques, gaz, $10 par mois. S'ad. 1297 Delorimier. Tél. St Ls. 575.

CHABOT, 1621, 4 appartements très propres, modernes; Des Erables, 1729, 1735, 1737, 5 appartements bien éclairés, gaz, fixtures électriques, possession immédiate, bonnes conditions à bon locataire. 843 St André. Est 5386. 145-6

CHAMBLY 414 à 424, magnifiques petits logements à louer, 3 pièces, très bon marché. S: Pelerin, 2157 Ste Catherine Est. Las. 1980. Est 7885. 143-6

CHAMBORD, 565-7-9, 4 appartements, électricité et gaz, bain et évier émaillés, 10.00 par mois. S'ad. M. Hardy, M. 3564; le soir St Ls 6113. 142-4

CHAMP DE MARS, 316, 2 logements, 1 haut, comprenant 9 pièces et 1 bas comprenant 6 pièces. L. Larue, 213 St Paul, coin Place Jacques-Cartier. Tél. M. 2829. 142-6

CHAPLEAU 243, plusieurs logements 4 chambres, bain, gaz, électricité, balcon $9 par mois. S'ad. S. Christin, coin Poupart et Logan. Tél. Las. 1933. 24,27,29

CHARLEVOIX, Pointe St-Charles, 421-423-425, logements de 4 et 5 pièces, très bien éclairés, prix réduit de $13 et $14. H. Guertin, 36 St-Vincent. M. 6537. E. 1423

CHARLEVOIX, 371 et 375, maison de 7 pièces, loyer réduit. S'ad. H. T. Lévy, 36 St Vincent, ou 216 Berri.

CHATEAUBRIAND près Villeray, beaux logements de 4, 5, 6 et 8 appartements, écurie de 2 places. S'ad. 2569 Châteaubriand. 144-6

CHATEAUBRIAND 2291D, 6 appartements, 3e étage, ménage fait, électroliers posés, gaz, eau chaude, près des chars, $14, possession immédiate.
CHATEAUBRIAND 2291, 5 pièces, un bas ou 2e, pas de ménage à faire, $11. S'ad. 2287 Châteaubriand. 144-2

CHATEAUGUAY 155, Pte St Charles, entre Charlevoix et Ropery, 6 pièces bien éclairées, lumière électrique, réservoir eau chaude, jardin, hangar dans cave cimentée, aussi dépendance pour petit atelier, chance exceptionnelle, aucune offre raisonnable refusée. S'ad. à cette place ou propriétaire, 46 Collège, St Henri. Tél. Westmount 3644. 20,22,24

CHATEAUBRIAND, 2295A, 2295B, 2 logements de 3 pièces modernes chacun, tapissé à neuf, 2ème étage. S'ad. 2275 Châteaubriand. St Ls 4472.

CHATEAUBRIAND. Jolis logements neufs, 4 et 5 chambres, fixtures électriques fournies, bas prix, endroit paisible. S'ad. 2921 Châteaubriand, près 34ème Avenue, Villeral. E. 7488. 145—6

CHAUSSE, première rue est de Delorimier, près Sherbrooke, 574-576-590, bas, milieu, haut, 4 pièces, bain, $11. J. R. Sarault, 202 St-Jacques, 209 Nicolet. M. 1943, Las. 1276. 140—6

CHEMIN Ste Catherine, 21-25, beaux plain-pieds, 9 grandes pièces éclairées sur tous côtés, vue de la montagne, toutes accommodations, incomparables pour le site et la beauté. Loyer $50. S'ad. 21 Chemin Ste Catherine. Tél. Rock. 611. 144—2

CHRISTOPHE COLOMB, 3 logis de 5 pièces, bas, 2e et 3e, gaz, électricité, bain et w.c., 2533-35-37, $10 par mois. S'ad. 301A DeLanaudière. Tél. St-Ls 234. 140-6

CHRISTOPHE COLOMB 326, et 1277, 1279 Des Erables, maison neuve moderne, bien confortable, loyer raisonnable. J. E. Prairie, 340 Christophe Colomb. St Ls 6638. 140-6

CHRISTOPH COLOMB, 3001 à 3011, 5 logements à louer, près rue St Zotique, les tramways à la porte, près église et école, 6 pièces, prix modérés, 3011 Christophe Colomb. 141-6

CHRISTOPHE-COLOMB, 34, 8 appartements, plancher bois dur, fixtures, moderne.
RUE BORDEAUX, 3 appartements, $9.
RUE CASGRAIN, 4 appartements, fixtures. S'ad. 234 Christophe-Colomb, St Ls 1268. 142—6

CHRISTOPHE-COLOMB, 81, près Parc Lafontaine, Plain-pied, haut, huit appartements, éclairé partout, cabinet inodore et bain séparé, moderne. S'ad. à J. A. Rousseau, prop. 85 Christophe-Colomb. St Louis 4534. 143-3

CHRISTOPHE COLOMB 2137-2141, plain-pieds, bas, 7 pièces, 2 de 4 pièces, haut, améliorations modernes, 695 Berri. E. 6514 143-5

CHRISTOPHE COLOMB, 39, 7 chambres $22. Masson, près Papineau, 58 et 60, 6 chambres, $13. Bordeaux, près Mt-Royal, 1677, 1675, 3 et 5 chambres, $8 et $10. Des Erables, 1639a, 1637a, 1637b, 4 chambres, $10. Dorchester Est, 530, 9 chambres, $23. St-Timothée, 143, 139, 135, 5 chambres, $15. S'ad. 1046 St-Denis. St-L. 556 ou E. 728. 144—2

CHRISTOPHE-COLOMB. A louer, 3 plain-pieds 3 pièces, $8. C'ad. 3486 Christophe-Colomb. 13,15,17,20,24

CHRISTOPHE COLOMB, près Rachel. Milieu, 5 pièces, bain émaillé $17. S'ad. 1061 St-Denis. Tél. St-Ls. 251. 145—2

CHRISTOPHE COLOMB, 134, bas, 6 pièces, chambre de bain, cuves émaillées, électricité, grande cour; visible 2 à 5 h.

CLARKE 255, logement haut, 2 étages, chauffés, 8 pièces, chambre de bain, bien propre, peut être occuper immédiatement. S'ad. Boucher & Mercier, 292 Boul. St Laurent. M. 1466. 130-26

CLARKE, 3008 et 3010, deux jolis appartements de 4 pièces, gais, attrayants, hygiéniques; installation électrique gratuite, $10.50 et $11. Tél. St Ls 245. 142-6

CLARKE, 2515, beaux plain-pieds de six pièces, décorés à neuf, garnitures électriques, toutes les commodités modernes. Loyer, $16 et $17, près de l'église et des écoles. Andrew Halcro, Main 4512. 144—6

CLARKE 922 près Prince Arthur, 3 grandes chambres bien aérées, près du bain, sur 2e étage, lumière électrique. Pas d'enfant. 145-2

CLARK 1324, près Rachel, à louer 1 logement de 7 pièces, prix $18 par mois.

CLARK, 3172, 3178 et 3180, 3 plain-pieds éclairés, 4 pièces et bain chacun, améliorations modernes; loyers seulement $9 et $10 chacun. Cyclops Construction Co., Ltd. M. 5056.

CLAUDE, à Verdun, et manufacture, à louer, 4 pièces, lumière électrique, gaz, chambre de bain, ménage fait, prix 8.00, possession immédiate. S'ad. 231 Manufacture. Vic. 1713. 141—6

COIN Frontenac et Hochelaga, à louer plusieurs beaux logements de 3, 4, 6, 9 appartements, loyer $8 à $18. S'ad. O. Christin, 653 Frontenac. Las. 1692. 140-6

COIN St Dominique et Suzanne, logement moderne, gaz, fixture, électrolier, 4, 6, 7 chambres, $10 à $18 No 204A, 244 Suzanne, boutique et logement, No 1473 Châteaubriand. S'ad. 144 Suzanne. St Ls 7430. 143-12

DE LANAUDIERE, 11-15, près Parc Lafontaine, 6 pièces, prix très raisonnable. S'ad. St Ls 7804. 142-6

DELANAUDIERE, 367, près Mt-Royal, logis moderne, neuf, de 7 pièces. S'ad. J. A. Molleur, 30 St-Jacques. M. 7; soir St-Ls. 2534, 375 DeLanaudière. 145—6

DeLANAUDIERE, 8, 2e étage, 6 pièces et chambre de bain, près du Parc Lafontaine, des écoles et de l'église; aussi un bas, 7 grandes pièces, chambre de bain, bon marché. St Ls 1310. 143-3

DE LA ROCHE, près Beaubien, 1752, 1752a, 1752b, 6 pièces, bain, gaz, électricité, grande cour, prix modéré. S'ad. 1919a Bordeaux, près St Jérôme.

DE LAROCHE, 1926. Maison à louer, 3 pièces, bain émaillé, gaz, électricité, garre-robe, balcon, près de l'église, école et chars, parfait ordre, prix $8.

DE L'EPEE, près Van Horne, 826, haut de maison, 4 appartements, payable d'avance. Alexandre Dupuis, 17 Côte Place d'Armes. Main 7513.

DELORIMIER magnifique logement à louer, bâtisse neuve, 8 pièces, système de chauffage, gaz et électricité, électroliers compris, à proximité de deux églises, couvent et collège, loyer $25. S'ad. 1282 Delorimier. St Ls 7745. 141-6

DELORIMIER, 3 flats, un bas, milieu, 3ème, 4 pièces, éclairées. Bain, gaz, fixtures électriques, $10 et $11 par mois. 1660 Delorimier, près St-Jérôme, E. 4156. 140-6

DELORIMIER 817, 819, 821, à louer 3 logis de cinq pièces, pour $10.00 par mois pour bons locataires. S'ad. à l'Echange Immobilier, Main 219. 143-6

DELORIMIER, entre Sherbrooke et Ontario, 6, 7 et 8 pièces, en parfait ordre $18. S'ad. à Township Trust Co., 204 Ste Catherine O. Main 2118. 144-6

DELORIMIER 665 à 671, 7 et 8 pièces à louer, chauffés, fixtures, planchers bois franc, très luxueux, $25 et $30.
WAVERLEY, 2683-2685-2691-2693, 6 pièces, bain et closet séparé, bouilloire, très propre, gaz, $15.
ST HUBERT 3613, cottage 12 pièces, cave cimentée, 100 pieds de gazon, fournaise, écurie, garage, très luxueux, $40.
ST HUBERT 3617-3623, 5 et 8 appartements spacieux, modernes, fixtures, cuves, etc., $10 et $15.
WAVERLEY, près Van Horne, 6 à 8 places écurie en brique.
FRONTENAC 659 à 667, près Sherbrooke, 4 pièces, bain, fixtures, etc. $10. Voir J. Girouard, 17 Côte Place d'Armes, Main 3003. 22,24

DELORIMIER 1136, nord Marie-Anne, à louer, à 40 pds du trottoir, beau plain-pied avec beau gazon, bien ombragé, 6 et 8 pièces modernes, planchers bois dur, gaz, fixtures électriques, devant de cheminée, chambre toilette séparée, prix raisonnable. Visible dimanche. S'ad. sur les lieux.

DELORIMIER, 1124. Hutchison, 2217. Beaux plain-pieds modernes, milieux, 7 appartements, eau chaude, électricité, 22., 25. H. Damphouse, 506 Sherbrooke E., Est 1037; Hôtel-de-Ville, M. 4240. 145-6

DELORIMIER, 1139-1349, près Mt-Royal, $13 et $14. Delisle 65. Daniel 632, loyer $8. S'ad. à 638 Saint-André. Tél. E. 2043.

DELORIMIER 1169, 8 chambres, bain, gaz, électricité, eau chaude, avec ou sans garage, $25 ou $30 par mois, possession immédiate. S'ad. Henry L. Auger prop., 384 Ontario Est, Montréal. 145-6

DE NORMANVILLE 40, partant de Fleurimont, maison de 5 pièces claires, avec bain, $12. S'ad. 42 ou à Jos. Gohin, 203A rue Canning 144-2

DE NORMANVILLE. Logement à louer, 4 chambres, bain, gaz, électricité, ménage fait à neuf, louera bon marché. S'ad. 153 DeNormanville.

DES ERABLES près Mt-Royal, à louer, magnifique logement neuf, prêt immédiatement, 5 pièces, fixtures électriques, gaz, réservoir à eau chaude, dépense, bain séparé, armoire vitrée. Plus jolie résidence du quartier Delorimier, avec garage si désiré. S'ad. 1338 des Erables. St Ls 8561. 141-6

DES ERABLES 1230a, près Marie-Anne, 7 appartements, bain, gaz, électricité, $16. S'ad. 1230a Des Erables. Tél. St Ls 1623. 141-6

DES ERABLES, 1277-79, plain-pieds, milieu et bas, gaz, électricité, bain, modernes, $18 et $20. S'ad. H. Prairie, 340 Christophe Colomb. St Ls 6638. 144-3

DES ERABLES, 1216. Logement de 8 pièces avec système eau chaude, plomberie moderne, fixtures électriques, cuves, etc., prélarts, tapis posés. S'ad. Alex. Chagnon, 1205 des Erables. St Ls 2232. 144-2

DES ERABLES, près Rachel, à louer, 2e étage, 6 app., vacant, propre, gaz, électricité, chambre bain, bon marché. S'ad. 1175 Des Erables. 144-2

DES ERABLES, 1331A, 7 pièces, 3ème, parfait ordre, connection eau chaude, bain séparé, lavabos, fixtures électriques, possession immédiate si désiré. S'ad. 1329 Des Erables.

DES SEIGNEURS, plain-pied à louer, 6 pièces, bain, fournaise à eau chaude, électrolier, loyer $20. 427 Addington Ave., Notre-Dame de Grâces. Tél. W. 4557. 144—6

DESERY 493-497-499, 4 appartements, fixtures électriques, $8.00 et $10.00. S'ad. Maheu, Pinsonnault & Cie. M. 783 ou St-Ls 3776. 146-6

DROLET près Laurier, 919, 2e, 933, 3e, 5 pièces, $12; Boucher, angle St Denis, 42a, 3e, 44, 1er, 6 pièces, $14. Pour renseignements, 917 Drolet. 144-5

DROLET. Maison à louer, près Mont-Royal. Logements modernes, 4 chambres, bon marché. Tél. W. 1716. S'ad. 695c Drolet, 2 à 4 hrs p.m. 145-2

DROLET 897, à louer, 6 pièces, avec écurie. S'ad. J. E. Gravel. 2165 Waverley. St Ls 2528. 141-6

DROLET, 2784, près St-Zotique, 6 appartements, gaz, électricité, armoire vitrée, eau chaude, $15 par mois. S'ad. 2786 rue Drolet.

DUROCHER, 880. Logement de 7 pièces, modernes. S'ad. 878 Durocher. Tél. Rockland 1023 ou A. P. Bélair, ch. 99B, édifice Dandurand, E. 7577. 141—6

DUROCHER, Outremont, Nos 852 et 856a. Plain-pieds modernes, valant $35, à louer pour $20 et $22 par mois, 7 et 8 pièces, planchers bois franc, fixtures électriques, logis très chauds. S'ad. sur lieux ou à Main 1814. Le soir à Rock. 218.

ESPLANADE, 2231, plain-pied, 6 pièces, plancher bois dur, électroliers, logement de $30.00 louera pour $20.00. S'ad. Maplewood Ltd, 99 St Jacques. M. 2346. 143-6

ESPLANADE 1720, plain-pied, 7 appartements, gaz, électricité, ménage fait, aussi garage S'ad. Vermette, 797 N.-D. O. Main 89.

ESPLANADE, 1837, à louer, un coin 28 de front, 8 pièces, moderne 3e étage, garage si désiré.
HOTEL DE VILLE, près DeMontigny, bas, 2 étages, 6 pièces et chambre de bain, cour seule. S'ad. 1837 Esplanade. St Ls 6104.

ESPLANADE, 283, en face Parc Mont-Royal, plain-pied chauffé, avec poêle à gaz, fixtures électriques, glacière, etc. S'ad. 281 Esplanade.

FABRE 592, logement 7 appartements, chambre de bain, gaz, électricité, eau chaude, prix modéré. S'ad. 588 Fabre. 144-2

FABRE 566-568, Maison à louer, bas 4 appartements, haut 5 appartements, bain émaillé, lavabo, fixtures électriques, $12.00 et $13.00. S'ad. 458 Fabre. St-Ls 869.

FABRE, près Boulevard St-Joseph, 2 logements, 6 et 7 pièces, très bien éclairés, chaud, moderne, bon marché. H. Normandin, 370 Papineau. Est 563.

FRONTENAC 873, 3 beaux logements, 4 et 5 pièces, $8 et $10 par mois. H. Lamarche, 109 Carrières. St Ls 1178. 145-6

GARNIER, à louer, bas 8 appartements, chauffage eau chaude, gaz, électricité, belle grande cave. S'ad. 342 Garnier. 144-6

GARNIER, 2 logements modernes, 6 grandes pièces, avec écurie 4 places, eau, électricité, gaz, partout, visiter aucun temps. Loyer $20. J. B. Richer. St L. 8308. 141-6

GARNIER, logements à louer, très bien éclairés, $26 pour $18; moderne, rue Laurier, logis neuf, moderne. S'ad. 352 Garnier. St Ls 7937. 144-2

GARNIER, 271, 273, près Mt-Royal, à louer 2 plain-pieds modernes, 7 pièces, chambre de bain, fixtures électriques, dépense. Réduit à $22. 191 Berri, Est 3168.

GAUTHIER 85, entre Des Erables et Parthenais, maison neuve à louer, de 4 et 7 appartements, bain et fixtures électriques complet. S'ad. O. Perrault, 1087 Dorion. 141-6

GRAND Blvd, Notre-Dame de Grâce, 2 flats à louer, Nos 41 et 43, 8 appartements, grande cour, écurie, remise. S'ad. Zéphirin Pesant, St-Michel de Laval. Lasalle 1986. 144-2

GUYBOURG (Longue-Pointe) 59, Cadillac, près rue Notre-Dame, à cinq minutes de marche de la cale-sèche, à 2 pas de la Canadian Steel Work et de la Locomotive Work, un joli étage bien fini, électricité, eau chaude, $12 par mois. S'ad. 67 Cadillac ou 785 Berri.

HARMONIE, 66, près Fullum, plain-pied 6 pièces, avec bain, $11 par mois. Severs et Cie, 55 St Frs-Xavier. Main 399. 144-4

HARVARD, 156, N.-D. G., à louer grand plain-pied, 7 pièces, maison détachée, fixtures électriques, très éclairé, $25, belle localité. 154 Harvard. West. 5455.

HUTCHISON 2516, maison à louer, grand plain-pied, 8 pièces, système de chauffage, planchers en bois franc, poêle à gaz, glacière, fixtures électriques, S'ad. 1672 St Urbain, tél. St Ls 6444. 141-6

HUTCHISON, 2762, près Van Horne. A louer, 7 grandes pièces, tapissées et blanchies, plancher dur, cave cimentée, fournaise eau chaude. $20. Tél. E. 3583. 144-4

HUTCHISON, 2644-2648, bas et haut, 8 chambres modernes, planchers en bois dur, installation électrique, belle grande cuisine, avec cuves émaillées. Prix bas pour bon locataire, pas de ménage à faire. vacant. J. Lanctot, 1333 St Hubert. Phone St L. 1861. 144-2

HUTCHISON, 1946, logement plain-pied 8 appartements, électroliers, planchers bois dur, fournaise eau chaude. S'ad. 938 St Denis. Tél. St Ls 6262. 144-6

HUTCHISON, 2035, 2037, 2041, beaux logements bien situés, près Fairmount, $20. S'ad. 63 Sherbrooke E. Tél. E. 1902. 144-2

HUTCHISON, 2193, près Fairmount, 2e étage, 7 chambres, planchers bois franc, fournaise eau chaude, loyer très bas.
ST HUBERT, 2260, boul. St Denis, 2e étage, 6 chambres modernes, eau chaude, grand balcon, loyer bas.
LAURIER E., 789, près Garnier, 2e étage, 6 chambres modernes, eau chaude, occupation immédiate, aussi écurie si désiré, loyer réduit.
S'AD. 229 Christophe Colomb. Phone St Louis 3610. 144-7

HUTCHISON, près Bernard, 2 magnifiques logements, fournaise eau chaude, fixtures électriques, planchers bois franc, laissera pour $25. S'ad. 146 Ste Catherine O. Tél. Main 7039. 144-6

HUTCHISON maison à louer, 2461, 2463, près Bernard, sept pièces, plancher bois dur, fournaise, bon ordre, près chars électriques, meilleure localité de l'Annexe, loyer $25.00 seulement. Propriétaire, 2459 Hutchison. 21,22,24

HUTCHISON 2721, 2723, logis 8 appartements, plancher bois dur, fixtures électriques, cheminée; loyer $25. O. de Bellefeuille, 990 St-Denis. St-Ls 7599. 20,22,24

HUTCHISON 2022, plain-pied de 8 pièces, loyer très bas. The Royal Trust Company, agent. 17,19,24

HUTCHISON au nord de Bernard, magnifiques flats, 8 et 9 chambres, absolument modernes, à très bon marché pour de bons locataires. Possession immédiate. S'ad. 1967 Ave du Park ou St Ls 1315.

KENT 26, 40, 44 près Dorion et Ste Catherine, à louer, magnifiques logements modernes, possession immédiate, bon marché. S'ad. 431 Adam, Maisonneuve. Tél. LaSalle 1751. 144-6

LABELLE, plain-pied 5 pièces chauffées, poêle à gaz, glacière, électroliers, taxes d'eau payées, eau chaude, vidanges enlevées, ménage fait. S'ad. 57 Cherrier. E. 2697. 142-6

LAGAUCHETIERE O, beau logement, dernier étage, 7 pièces, bain, w.c. S'ad. 135 Lagauchetière O. près Bleury. 144-6

LAGAUCHETIERE-O., 144. Logement de 6 grands appartements bien meublé, prix modéré; pour plus amples informations, s'ad. Prop., 146 Lagauchetière-ouest.

LAURIER O., 101 et 105, 7 grandes pièces bien éclairées, fournaise eau chaude. S'ad. 186 boul. St Laurent, ou Tél. Main 5501. 144-6

LAURIER Ouest, 95, 7 chambres, fournaise, électroliers, poêle, glacière métallique émaillée, plomberie moderne, plancher bois franc. Loyer $35, réduit $25 pour locataire recommandé. C.H. Blouin, 225 Bernard. Rock. 2537. 144—6

LAURIER-E., 859, près Fabre, 3 pièces, bain, fixtures électriques, ménage fait à neuf, etc.; le tout moderne. S'ad. 855 Laurier-Est.

LAVAL 506 à 510, aussi rue Chapleau 1336 à 1340, logements à louer avec écurie. S'ad. W. Ouimet, 1991 Esplanade. Tél. St Louis 6911. 142-4

LAVAL 35, 12 pièces, près du carré St Louis, prix $70 par mois. S'ad. J. Monette, 32 carré St Louis. Est 5379. 145-4

LONGUEUIL. A louer maison 9 pièces, 5 chambres à coucher. Améliorations modernes, face au fleuve, près église, chars électriques et bateau. Possession immédiate, E. R. Gareau, 54 Notre-Dame E. S'ad. 9 à 12. 144-6

MANCE, 3 logements, appartements de 7 pièces. S'ad. 2525 Mance, Appart. No 6. St-Ls 5636 ou A. F. Bélair, Ch. 99b édifice Dandurand. Est 7577. 141-6

MANCE 216, près Milton, plain-pied moderne à louer, toutes les améliorations modernes. 142-6

MANCE 2333, près St Viateur, grandes pièces éclairées, planchers en bois dur 6 pièces et salle de bain. Pour détails complets s'ad. par tél. St Ls 6949.

MANCE, plus bas Bernard, logement moderne 7 appartements, fournaise à eau chaude, loyer raisonnable. Informations seulement à 2427 St Urbain.

MARIE-ANNE, 1255 et 1257. Beau logement à louer, 7 pièces, ménage fait, fixtures électriques, possession immédiate, $15. par mois. S'ad. sur les lieux ou Tél. W. 2856. 141—6

MARCIL TRUST CO., Limited. Maison à louer avec façade sur le lac St Louis, à Lakeside, 8 grandes chambres, $250 pour la saison. S'ad. 180 St Jacques. Tél. Main 3792 ou Westmount 4581. 22,24,26

MARLOW, 289 et 293, à louer, cottages semi-détachés, 9 pièces, planchers en bois dur, caves cimentées. S'ad. Bohémier et Dufort, notaires, 99 St Jacques. M. 7363. 151-m,j,s

MASSON, près Papineau, 4 appartements et chambre de bain, prêt à être occupé, $11 par mois. S'ad. 61 Masson ou Tél. Westm. 1451. 143-6

MARQUETTE 244, près Mont-Royal, à louer, magnifique logement, 7 appartements, bain, w.c. séparés, gaz, lumière électrique, 3 places d'écurie, grande cour. S'ad. 246A Marquette. 141-6

MENTANA, 50, entre Cherrier et Roy. Plain-pied à louer. S'ad. 72 Mentana. 13,15,17,20,24

MARQUETTE 252 près Mont-Royal, Dorion 1053 au-delà Sherbrooke, cinq logements, trois et quatre appartements, $11.00, $12.00 et $13.00 Daniel 25 St Gabriel. Main 2916.

MENTANA, 6 appartements. S'ad. 136 Boyer.

MONT-ROYAL EST 423, vis-à-vis St Hubert. Maison à louer, 8 pièces, en parfait ordre, chauffage eau chaude, fixtures électriques. S'ad. 1381 Ste Catherine Est. Tél. Las. 1440. 141-6

MT-ROYAL, coin Bordeaux, un plain-pied à louer, 3ième étage, 8 pièces, modernes, très éclairées, ménage fait. S'ad. 1605 Bordeaux. Tél. St L. 1801. 142—6

MONT ROYAL 717, entre Chambord et de Lanaudière, 2 plain-pieds 8 appartements, éclairés, construction moderne, $17 et $19 par mois. S'ad. 396 Amherst. 144-2

MT-ROYAL AVE., 616 Est, 8 appartements chauffé par le propriétaire, avec eau chaude, gaz et électricité, moderne. Alb. Lacombe, 4 Labelle. Tél. Est 6904.

MOREAU 497, 497A. Logements à louer, 2e, 3e étages, 7 grandes pièces en bon état. Possession immédiate. Loyer $13. S'ad. 493 Moreau ou 1185 Delorimier. St Ls 5304. 143-7

NICOLET, 308 à 328a, 5 appartements, chambre de bain, électroliers, $12 à $15 par mois. St-Ls 5669. 144-2

NOTRE-DAME de Grâces, coin St Jacques-Minto 3075, deuxième étage, 5 appartements, bain, électricité, gaz, ménage fait. S'ad. 123D Christophe-Colomb. St L. 1623. 142—6

NOTRE-DAME DE GRACE, Boulevard Décarie No 947, maison moderne à louer, 2 étages, 9 pièces, cave cimentée, système de chauffage, grand terrain, bas prix pour bon locataire. S'ad. 58 Boul. St Laurent. Main 5082. St Louis 1777 142-6

NOTRE-DAME DE GRACE, nouveaux flats modernes, $35, réduits à $20; 3169, 3173 St Jacques (chemin de Lachine), 4 flats, rues St Jacques et St Antoine, St Henri. Prix très réduits. S'ad. 3159 St Jacques. Westmount 1427. 142-6

N.-D. DE GRACE, rue Prud'homme, 271-273-275, trois beaux grands logements à louer, tous bien éclairés, milieu; possession immédiate. S'ad. F. Fortier, 823 Atwater. Up. 3153. 144-2

NOTRE-DAME DE GRACE, beau logement à louer, 7 chambres, fournaise, gaz, électricité, plancher en bois dur, bargain $26 par mois. S'ad. Tél. W. 4555.

ONTARIO O. 193, local commercial à louer, quelques portes à l'est de Bleury, loyer réduit. Occupation immédiate. The Crown Trust Co. Main 7990. 144-3

ORLEANS, 283, Maisonneuve, 4 logements, 2 hauts, 2 bas, 7 chambres, bien chauds, ménage fait, prêts à être occupés, $15 par mois. S'ad. 158 Lasalle, Maisonneuve. 140-12

OSBORNE Nos 6 et 8, vue sur le square Dominion, près des stations chemins de fer et hôtels, grande maison contenant 18 chambres à coucher, convenable pour hôtel, maison de pension, club, etc. Le mobilier peut être compris dans le loyer ou vendu au locataire. S'ad. à L. Société d'Administration Générale, 35 rue St-Jacques. 138-10

OUTREMONT ave Wiseman, 951 à 961, 5 chambres, w.c., à 2 pas des tramways, 10.00 par mois. S'ad. Henry L. Auger, propriétaire. 384 Ontario E. 140-6

OUTREMONT, coin St-Cyrille et Wiseman, près Van Horne, 8 appartements neufs, fournaise à eau chaude, électroliers, $20 par mois. St-Ls 5669. 144-2

OUTREMONT, 11 Querbes, près Laurier, logement à louer, 9 pièces, 2 étages, toutes les améliorations, loyer très bas. Tél. M. 2954. Soir Westm. 5324.

PANET, logis de sept appartemetns modernes, près des écoles et de l'église. S'ad. 258 rue Panet, tél. Est 427. 22,24

PANET, 203a, maison de 3 pièces, loyer réduit, possession immédiate. H.T. Lévy, 36 St Vincent, ou 216 Berri.

PAPINEAU 694, 2 flats modernes, 3 et 4 pièces, gaz, électricité, bain, peinture imitée, loyer réduit. S'ad. G. Latreille, 237 Edouard Charles, près Avenue du Parc, Rd 2096. 145-6

PAPINEAU, 376, 4 chambres $10, en arrière 5 pièces $9, 3 pièces $7. Chambord 196, 6 pièces $15. Montcalm 398, 4 pièces $10, écurie 3 places, boutique. S'ad. J. L. Guilbert, 17 Cherrier. E. 2639. 24,27,29

PARC LAFONTAINE 70, 72, logements de 6, 8 pièces bien éclairées, chauffés par propriétaire, bains, fera ménage, prix raisonnable à bon locataire, 1149 St Hubert, St Ls 7649 ou 259 Ste Catherine. Est 4882. 143-6

PARC St-Henri. Maison à louer, la plus belle place, 7 et 8 pièces, chauffée, valeur $35 pour $25. S'ad. 77 Ave. Laporte. 24,27,28,29

PARC CARTIER, St Henri, beaux plain-pieds, améliorations modernes, aussi 2675 Notre-Dame ouest, $15 à $22. S'ad. M. Hamelin. Rock. 364. 144-6

PLESSIS, 55, haut de maison de 3 pièces, loyer réduit. H. T. Lévy, 36 St Vincent, ou 216 Berri.

POINTE ST-CHARLES, rue Coleraine, appartements modernes, 6 pièces, électroliers, prix modéré, hâtez-vous. S'ad. 353 Coleraine ou 187 St-Denis. Est 1430. Est 6579. 142-6

QUARTIER Bordeaux. A louer, logement 6 pièces, $10 par mois, aussi une maison à Cartierville, meublé, $125 pour la saison. S'ad. 6338 rue Pasteur, quartier Bordeaux. 145-2

RICHMOND 309, haut de maison, 8 pièces.

RIEL 456-458, Verdun, logements modernes, 5 pièces, gaz et électricité, chambre de bain éclairée, un logement plain-pied avec cave, à bas prix, $12 et $10. Visiter en tout temps.

RIVARD 742, voisin de l'église St Denis, 3ième étage, 6 chambres, gaz, électricité, système à eau chaude, chambre de bain, bien chaud, louera pour $16 à bon locataire. 142-6

RIVARD, près Roy, maison de 7 pièces, bain, gaz, réparations faites, poulailler, écurie si désirée, $20. S'ad. 132 Drolet.

RIVARD, 471-485, à louer, beaux plain-pieds, 7 pièces, prix réduit, $18. S'ad. à la Société d'Administration Générale, 35 St Jacques. 144-10

ROSEMONT, 4 à 7 appartements, poêles à gaz, électroliers, $9 à $14, près des communications. S'ad, 589, 9e avenue. Lasalle 1821. 145-6

SANGUINET, 195, à louer 7 et 8 appartements, 196 St Hubert, chauffé, 282, 290 Amherst. S'ad. 190 St Hubert E. 53.

STE ADELE, $12.00 par mois. Extension avenue du Parc, près tramways, 6 pièces, planchers en bois dur, garnitures électriques. S'ad. 3305, 3307, 3309 Ste Adèle ou tél. Rockland 29. 19,21,24

ST ANDRE, 1239, flat 7 pièces chauffées, bain, fixtures, avec écurie 4 places et remise. S'ad. E. Tremblay, 520 Ontario E. Tél. Est 4921. 141-6

ST ANDRE, 235, haut, 8 appartements, bain, gaz, bien propre. S'ad. 418 Dorchester-Est. Tél. E. 2458. 142-6

ST ANDRE. A louer No 589 rue St André entre Ontario et Sherbrooke, logement de 6 pièces. E.R. Gareau, 54 Notre-Dame E. S'ad. 9 à 12. 143-6

ST ANDRE, près Boul. St Joseph, près écoles et église catholique, 3 logements 7 pièces, bain, chauds et propres, loyer bas. Voyez Fontaine et Cie, 60 Notre-Dame Est. Main 1361. 143-6

ST ANDRE 2244-6-8, près de Fleurimont service de char, nouvellement bâti, bas 7 appartements, bain, gaz et électricité, $16 par mois, milieu et haut 4 appartements, bain, gaz, électricité, loyer $9. S'ad. Albert Barll, 1277 St Laurent. 144-3

ST ANDRE, 631, plain-pieds à louer, 6 et 7 pièces, chauffés par propriétaire, absolument modernes, 100 pds plus haut que Sherbrooke, $30 et $35. Grande maison à louer, 631 St André, les 2 plain-pieds ci-haut réunis en un seul logement moderne, pour maison de pension, maison de pension établie là depuis 13 ans, 13 pièces en tout, chauffée par propriétaire, 2 chambres de bain, le locataire actuel cesse les affaires, cause mortalité de son épouse. Beauchamp, 58 St Jacques. M. 74 ou 165 St Denis. E. 3549. 19,21,24,26,28,1

ST ANDRE, près DeFleurimont, beau petit logis, 4 pièces, bien fini, bain, gaz, avec écurie de 2 places, l'eau dans l'écurie. S'ad. 2206 St André.

ST ANDRE 964, logement 4 appartements, grande cour, près Duluth. S'ad. 960 St André. Est 4055 ou Est 2592.

ST ANDRE, 117. Logement 6 pièces, chambre de bain moderne, loyer $18. S'ad. 111A St André.

ST ANDRE, 699. Logements à louer de 3, 4 et 5 pièces, entre Roy et Cherrier, retiré du chemin.

ST ANDRE 465 entre Ontario et Robin, plain-pied chauffé par le propriétaire, gaz, électricité, cuves, aussi petit logement de 3 et 4 pièces, avenue Labrecque possession immédiate. S'ad. 463 St André

ST ANDRE 1489, logement neuf 6 et 7 appartements, électrolier installé, ménage fait, bas, chauffage eau chaude. St Ls 6928. 145-6

ST ANTOINE 819-827, plain-pieds de 6 pièces, $25, chauffés, planchers bois dur, électroliers, poêle à gaz, balcons, 329 Ontario E. Est 6400. 24,27,29

ST-CHRISTOPHE 382, près Demontigny, à louer 5 appartements, système chauffage. S'ad. 31 N.-D. de Lourdes. 142-4

ST CHRISTOPHE entre Sherbrooke et Ontario centre de la ville, logement de 4 pièces, loyer $12.00 et $13.00, 345 Sherbrooke, E. tél. E. 1134. 145-2

ST DENIS 1218A, plain-pieds du milieu et du haut, 7 pièces, loyer très bas. The Royal Trust Company, agent. 17,19,24

ST-DENIS, 1018. Logement à 2 étages, chauffé, ménage fait, bon site pour maison de pension. S'ad. J. A. Molleur, 30 St Jacques. M. 7. Résidence, 375 Delanaudière. St-Ls 2534. 139-7

ST-DENIS, 769. Bas de maison de 5 pièces, ménage fait; aussi écurie et cave spacieuse. S'ad. à J. A. Molleur, 30 St Jacques. M. 7. Résidence, 375 Delanaudière. St-Ls 2534. 139-7

ST DENIS 1464, plain-pied milieu, six chambres, fournaise eau chaude, ménage sera fait, prix modéré. Ouimet, Main 683, soir. Rd.1141. 142-6

ST DENIS 907, près Duluth. Magnifique logement à louer avec toutes les améliorations modernes, comprenant électricité, manteau à cheminée et bain émaillé, chauffage à l'eau chaude avec cuve émaillée à laver et grande cave cimentée, comprenant 8 pièces, prix très modéré. S'ad. Marineau & Labelle, 38 Prince-Arthur. Tél. Est 1091. 143—6

ST DENIS 903. Magnifique logement à louer avec toutes les améliorations modernes, comprenant manteau de cheminée et électricité, bain émaillé, chauffage à l'eau chaude, cuve à laver émaillée et escalier en arrière pour serviteur, comprenant 12 pièces. S'ad. 38 Prince-Arthur. Tél. Est 1091. 143—6

ST DENIS Nos 1528 à 1548, 7 et 8 pièces, ménage fait à neuf.
ST DOMINIQUE Nos 2402 à 2448, près St Viateur, 30 logements neufs de 5 et 6 pièces.
SHERBROOKE Est No 27, plain-pied de 8 pièces, un coin.
SHERBROOKE Est No 1127, petit logement bien propre.
PARC GEORGES-ETIENNE CARTIER, St Henri, No 200, plain-pied de 10 pièces. F. Tremblay et Cie, propriétaires, 400 rue William. Main 2012. 144-6

ST DENIS, aussi rue Boyer, 4 pièces, gaz, bain émaillé, fixtures électriques, possession immédiate. Lalonde, 1918 St Denis. St L. 578. 144-6

ST DENIS 1637 plain-pied de 5 pièces, grand passage, bain et cabinet séparés, balcon, galerie, électricité, gaz, possession immédiate. St Ls 89. 20,22,24

ST-DENIS 2605, 9 appartements, système chauffage, fixtures électriques, planchers bois franc, ménage fait, ce qu'il y a de plus moderne, $25.00. S'ad. Maheu, Pinsonnault & Cie. M. 783 ou St-Ls 3776. 145-6

ST DENIS près Mt-Royal, logement de 5 à 6 chambres, ménage fait, $20 et $22. S'ad 1157 St Denis ou 428 Mt-Royal. 21,24

ST-DENIS, 1501. Logement avec garage pour automobile.

ST DENIS 758, près Roy, 8 pièces $22, électricité, gaz, connection eau chaude, plomberie neuve, ménage récent, coin. S'ad. 225 Edouard Charles, Rd 1005.

ST DENIS coin St Zotique, à louer un bas et un 3e étage, avec garage et cour privée. S'ad. 2251 St Denis.

ST-DENIS, 1777. Beau plain-pied de 8 pièces à louer; on retapissera pour bon locataire. Loyer très modique $14, écurie et jardin compris. Clefs à 1811 St-Denis.

ST-DENIS, 1903a, 6 pièces modernes; passage, chambre de bain, fixtures électriques, gaz, réservoir eau chaude, à sacrifice, $17. S'ad. 44 Villeneuve-Est ou 938 Colonial.

ST DENIS près Beaubien. 8 appartements, bien fini, prix $20.00. S'ad. 2222 St Denis St Ls 6377.

ST-DENIS, magnifiques flats à louer, toutes améliorations modernes, fixtures électriques, etc., place centrale, près carré et chars St-Denis. 183 Agnès. Tél. W. 2776. 145-2

ST DENIS, près théâtre Alexandra, flat moderne 8 appartements, électricité, eau chaude, balcon, 13 x 22, chauffé à l'eau chaude. S'ad. Péloquin, 1156 St Denis. Tél. St L. 3256.

ST DENIS 1502, 7 chambres modernes, avec fournaise, gaz, et électricité, loué actuellement $22.00 sacrifiera à un bon locataire. S'ad. Joseph Delisle 1654 St Dominique.

ST-DENIS, 1924, plain-pied, 8 appartements modernes, gaz, électricité, bon pour profession quelconque; prix 20.00. Aussi 1924B, 4 appartements, $15 par mois, 812 Ste-Catherine-E. Tél. E. 6273. 145-6

ST DENIS 1902B, 1904B, maison à louer, (plain-pied) 4 pièces, passage, chambre de bain, fixtures électriques, bain émaillé, etc. S'ad. 1229 St Denis. St Ls 2102.

ST DOMINIQUE près Beaubien, 2926, 2926e, 5 grands appartements, maison neuve, fixtures électriques, 13.50, 1 coin rues, 6 appartements, 102 Suzanne, 14.00. S'ad. 3136 St Laurent, St Ls 5808. 143-3

ST DOMINIQUE 2900a et 2902c, près Beaubien, 4 pièces, bain émaillé, tapissés à neuf, fixtures électriques posées, très coquets et modernes, maison neuve de l'an dernier, nous offrons ces deux logements à louer pour $10 par mois chacun, références exigées, pas ou peu d'enfant. S'ad. à côté pour la clef ou téléphonez St Ls 1645. 144-8

ST DOMINIQUE, No 3074. Maison à louer près St Zotique, 7 pièces, plomberie moderne, fixtures électriques, $15 par mois possession immédiate. S'ad. M. Goyette, 124 Mt Royal E.

ST GERMAIN 390, 394, près Ontario, Hochelaga, à louer logements de 5 à 6 pièces, louera $13. S'ad. 177 Marquette. 141-6

ST HUBERT, coin S.E. Marie-Anne, à louer, logement 8 pièces, électroliers posés, garage pour 4 autos. S'ad. 1337 St Hubert. Tél. St Ls 8105. 142-6

ST HUBERT, près Daniel, 2900-2906A. A louer plain-pied, 5 et 6 pièces, bain émaillé, gaz, électricité, $13 par mois. Tél. E. 135. S'ad. 2908 St Hubert. 142-5

ST HENRI, à louer, rue Dagenais, 2 logements 5 appartements, chambre de bain. Prix modéré. S'ad. J. Doyon 138 Saint-Ferdinand. 143-3

ST HENRI, rue Richelieu, 522-524-526-532, près Mt. S. R., fixtures électriques et gaz, réservoir eau chaude, $14, un possession immédiate. A. Gendron, 658 St-Antoine. Tél. W. 3262.

ST-HUBERT, 2396a. 2 logements, 4 appartements, $10 par mois chacun. S'ad. en bas.

ST HUBERT, près Marie-Anne, plain-pied 7 appartements, chauffés par propriétaire, fixtures électriques, poêle à gaz, installation de vacuum, garage automobile chauffé, fini 1ère classe. S'ad. 1311 St Hubert. Tél. St L. 5338. 145-6

ST-HUBERT, 3373a, très beau logement, 3e, 7 pièces, dépense, balcon, près église, école, ménage fait $15; occupation immédiate. Tél. Rock. 310.

ST HUBERT, 2985-2983, 3 logements, 4 pièces, bain, fixtures électriques posées, gaz, $8, 2 à $10.

ST HUBERT, près Isabeau, Boulevard St Denis, 5 magnifiques logements à louer $20 pour $8 et $10. S'ad. sur les lieux, 3027 à 3033 St Hubert ou boîte 38 la "Presse".

ST HUBERT, 3221A, 7 pièces, bains, dépense, gaz, électricité $12.50. Mentana 563, 5 pièces, bain, gaz, $13. J. U. Brunet, St Ls 1850.

ST JEROME, 82 et 84, logis coin de rues, 8 pièces chacun avec électroliers, cuves, fournaise, cheminée, en face du parc Fairmount, prix modéré. S'ad. 90 St Jérôme. 143-6

ST JEROME, 12-14, 5 pièces, fixtures électriques, chambre de bain, peut être occupé de suite, bon marché à bon locataire. S'ad. W. Allard, 1827 rue Church. Tél. Vic., 5.

ST LAURENT, 1826, beau grand logement, en face de l'église du Mile-End, conviendrait bien pour bureau de médecin ou notaire, prix bas; jour tél. M. 4303; soir, tél. E. 5247. 144-2

ST TIMOTHEE 476, logement 12 pièces $20 par mois. Autre 6 pièces, $16. Entrée éclairée et entretenue par propriétaire. J. A. Labrecque, 71a St Jacques. M. 279.

ST URBAIN No 2218, près St Viateur, plain-pied, 7 appartements, chauffage, électricité, dépense. S'ad. 8 boul. St Joseph O. 145-2

SHERBROOKE O, 5340 à 5346, 4 flats, modernes, occupation immédiate, planchers bois dur, fixtures électriques, etc. Dentiste Bélanger. St Ls 509. 142-6

SHERBROOKE-Est. Grand logement à louer, meublé ou non, 10 à 15 appartements, ainsi qu'ameublement à vendre. Est. 3359. 144-2

SHERBROOKE-E. Logement moderne, 8 pièces, chauffé, électroliers, coin de rue en face du Parc Lafontaine. S'ad. A. Bonin, 990 Sherbrooke-E. Tél. E. 5447. 144-2

SHERBROOKE EST 17-21, beaux logements modernes, 2 étages, 9 et 10 pièces. S'ad. 63 Sherbrooke E. Tél. E. 1902. 144-2

SHEPPERD, 35A, 7 grandes pièces à louer, fini 1ère classe, émail et acajou, à côté du collège, couvent et de l'église St Eusèbe, seulement $20. A. Meloche, manufacturier de yachts, tél. Las. 176, de 7 a.m. à 6 hrs p.m. 144-6

SUZANNE, entre St Laurent et St Dominique, 2 logements neufs, 2e étage, 4 appartements, bain, fixtures électriques. S'ad. sur les lieux. 243 Suzanne. St L. 169.

VIAUVILLE, rue Lafontaine, logis moderne 8 et 4 chambres, système chauffage, bien chaud, $20 et $10 par mois. S'ad. 200 Lafontaine ou tél. St Ls 5824. 142-4

VILLE Emard, coin de Nonville et Eadie plusieurs logements à louer, 4 appartements, chambre de bain et plomberie moderne, $10.00 par mois, aussi magasin, seul $15.00 avec logement $25.00. S'ad. O. Chénier, 706D Albert. Tél. W. 1037. 143-6

VISITATION, près église Saint-Pierre, plain-pied 7 appartements modèle. S'ad. 266 Visitation. Tél. Est 1364. 140-6

VISITATION 82, 84, 86, plain-pieds 5 et 6 pièces, logements chauds, gaz, bain, grand hangar, près Craig. S'ad. 227 St Hubert. Tél. E. 1271. 142-6

VISITATION 240, Panet 470, Plessis 130 et 236 Beaudry, plain-pieds bien éclairés. Pour conditions, s'ad. à Bélanger et Bélanger, notaires, 30 St Jacques, M. 1859. 143-6

VISITATION, 315, près Ste Catherine, 6 appartements, chambre de bain, cave de six pieds. S'ad. 209 St André, tél. Est 2544. 144-2

VISITATION, logement à louer, moderne sout tous rapport, 6 grandes pièces, près Ste Catherine. Tél. Est 5695. 145-6

WAVERLEY 2459, plain-pieds, bas, gaz et électricité, bain et w.c., grande cour. Loyer bas à bon locataire. S'ad. en haut.

WAVERLEY, logement à louer, 7 pièces, 2639A, $20 avec fixtures électriques, 2641, $20 sans fixtures. S'ad. A. C. Larivière 71 St Antoine.

WELLINGTON, 6 logements, 4 et 5 pièces. Church, 3 logements, 4 pièces. Chemin Lasalle, Verdun, 2 logements, 6 pièces. S'ad. 1178 Wellington ou Tél. E. 7577. 141—6

WESTMOUNT, 225, Ave Elm, près Ste-Catherine. Plain-pied, 9 pièces, conviendrait à famille nombreuse. Peut être occupé immédiatement. La clef est au No 221 Ave. Elm; Ave. Laval, près Ave. Roy, 2 plain-pieds, 292 et 296. S'ad. par téléphone à Est 905, l'après-midi et Rockland 1718, le soir. 20,22,24,27,29,1

WILLIAM DAVID 3, 4 et 6 pièces, chambre de bain, gaz, bien éclairé, possession immédiate, prix modéré. S'ad. 273b Boyer ou 216 William David. Tél. St Ls 8667. 145-6

WOLFE 473-475, 2 plain-pieds du milieu de 5 pièces, chauds et éclairés. S'ad. 477 Wolfe. Up 7847.

2E Ave., ville St Pierre, face à l'église, 9 chambres, système de chauffage, fixtures électriques, cave cimentée, $15 par mois. M. 3003. Westmount 5387 22,24,26,28

9EME Ave., Rosemont, à louer, 4 appartements, gaz, fixtures électriques, bassin à laver; prix $8 par mois. S'ad. 598, 9ème Ave., Zéphirin Pesant, Tél. Lasalle 1986. 144-2

A DE BONS locataires, 10 beaux flats neufs, modernes, 5 appartements avec fixtures à gaz et électricité posées, bain, lavabo, cuves, éviers émaillés, bouilloires, etc., seulement $9 à $12 par mois. Ces logements sont situés dans la plus belle partie de Rosemont, 4 Ave., Nos 292 à 302, 9ème Ave., près du Boul. Rosemont, Nos 643 à 649. Communication très facile. Tramways de la rue Frontenac y mènent directement et toutes les lignes allant vers l'est correspondent avec la rue Frontenac. Ces logements peuvent être visités tous les jours, dimanche compris, de 2 à 5 hrs p.m. Pour plus de détails, s'ad. au prop., 35 Chemin Ste Catherine, Outremont. Rock. 2095, ou bien à son bureau d'affaires, No 38 marché St Antoine. Up. 4947.

A LOUER deux logements 4 appartements, possession immédiate. S'ad. Ph. Gougeon, 1023A St Antoine, St Henri. Tél. West. 4358. 140-6

A LOUER, plusieurs logements, 4 pièces, bain, gaz, près collège, couvent, aussi club avec terre 55 acres; donnerait à moitié. S'ad. 788 Létourneux. Las. 1078. 141-6

A LOUER magnifique logement 282 Laval, un flat, 3ème voisin de l'église St Louis de France. S'ad. W. A. Saint-Louis, 179 Notre-Dame Est. M. 4364. 142-6

A LOUER 492 rue St Denis, 1 beau flat neuf, moderne, chauffé, fixtures électriques, etc., prix raisonnable pour bon locataire. S'ad. O. Constantineau, 17 Côte Place d'Armes. Main 3633. 144-6

A LOUER 229-229c Cadieux, 2 jolis flats chauffés, poêle à gaz et électroliers fournis. S'ad. 225 rue Cadieux ou M. O. Constantineau, 17 Côte Place d'Armes. Main 3633. 144-6

A LOUER 1453 rue St Denis, joli flat, système chauffage, bon marché pour bon locataire. S'ad. 341 av Laurier E. 144-6

A LOUER 130 Avenue Laval, le logement du haut de la bâtisse, comprenant 2 étages, 10 pièces dont 4 pièces à coucher. Prix $32.00. S'ad. à l'occupant. 144-8

A louer, 2e Ave. Viauville, 2 logements du milieu, 4 appartements, bain, closet, électricité et gaz, ménage fait, $10 par mois, occupation immédiate. S'ad. F. Faure, 2124 Esplanade, ou 286, 2e Ave, Viauville. 144-2

A LOUER, plain-pied moderne et propre, belle localité, quartier St Jacques, près de la rue Ste Catherine et plusieurs petits logements à réduction. S'ad. A. Michaud, 231 St Christophe.

A LOUER, plain-pied, 140 Rozelle, 6 chambres, bain, w.c., gaz, fixtures électriques. Aucune offre raisonnable refusée. S'ad. 1050 St Jacques.

A LOUER, 2 logements, rue Frontenac, 4 à 5 pièces, $7 à $8 par mois. S'ad. Mlle Lafond, 817 St André. 145-2

A LOUER, St Dominique O., centre de la ville, entre Ste Catherine et Demontigny, plani-pied de 6, 4 et 3 appartements, bien chaud et bien éclairés, garde-robe, gaz, chauffés à l'eau chaude. S'ad. 421 ou 419 St Dominique.

A LOUER, magnifiques logements modernes, pour bons locataires, 5, 6 et 7 appartements, ménage fait au complet; visible dimanche après-midi. No 84 ave Aird, Maisonneuve. 145-2

BEAUX logis 6 et 7 appartements entièrement remis à neuf, gaz, électricité, système chauffage, prix réduit. S'ad. 574 Parc LaFontaine. 144-3

BEAU logement 7 pièces, fournaise, eau chaude, électroliers posés, rue Sherbrooke, 674, vue magnifique en Parc Lafontaine 2 minutes du tramway. Prix modéré. S'ad. 678 Sherbrooke. 145-6

BEAU grand logement 9 pièces, très moderne, chambre de bain en tuile, lumière posée, décoré, etc., $32. S'ad. sur les lieux, coin Marie-Anne et St André. Tél. West 4259.

BEAU logement à louer, de 7 pièces, bain, gaz, électricité, près Mt-Royal, bon marché. S'ad. 260 Ste Catherine E. 145-6

BON marché, logement de 4 pièces, à Hochelaga, grosse réduction pour un locataire qui pourrait payer une année d'avance, chambre 701, bâtisse Banque de Québec. 23,24,26

COTTAGE à louer, meublé ou non meublé, en face de la rivière. Aussi chambre à louer rue St Denis, voisin Université Laval. S'ad. 569 Chemin Lasalle, Verdun. Tél. Victoria 754. 20,22,24

COTTAGE à louer, 303 Esplanade, face à la montagne, 2 étages, 14 pièces, garage chauffé ayant front rue St Urbain, écuries, cour cimentée. Pour détails s'ad. M. Chapleau, ch. 509 Edifice Power, M. 232-233. 20,22,24

COTTAGE à louer, sur le chemin de la rivière St Pierre, situé entre les deux aqueducs de Montréal, près du fleuve St Laurent, à deux milles du terminus des chars électrique de Verdun, ayant garage, écurie attenant et 2 arpents de terre. Sad. J. B. Beyries, Côte St Paul. Tél. 461 Vic. après 7 h. du soirs. 12,17,24

COTTAGE rue Gray, des plus modernes, 12 pièces, à louer bon marché, possession immédiate. J. A. Bilodeau, 893 Mt-Royal E. St-Ls 2217.

DEUX logements 5 pièces, au Mile-End, près rue Bernard, aussi grand logement 6 pièces, chauffé par le propriétaire, très bon marché. S'ad. 26 Bernard Est. Tél. Uptown 6339. 141-6

ENCORE quelques grands et petits logements dans très bonnes localités, très bon marché pour bon locataire, 178 Dufresne. 22,24,26,27,28,29,30,1

FLATS à louer rue Berri, près Rachel, Nos 984 et 986, bonnes conditions. S'ad. à 907 rue St Denis, tél. St Ls 6079.

FLAT au premier, 8 appartements bon air près de la rivière, maison clair, beau site, électricité, eau, maison neuve, rue Waverly, près Boulevard Gouin, Ahuntsic, tél. St Ls 4342.

FLATS chauffés, 1048-1056 Sherbrooke Est, 6 et 7 chambres chauffées par propriétaire, prix $22 par mois. S'ad. 410 Lagauchetière E. Est 5878. 145-6

JOLI cottage moderne, semi-détaché, av. Outremont, 2 étages, 7 pièces, serre, plancher bois franc, cave cimentée, cuves. S'ad. 454 av. Outremont. M. 1947; soir, Rock. 2261. 144—6

JOLI cottage à louer, quatre appartements, situé sur le bord de la rivière des Mille Iles, près du grand moulin. 20 minutes du village de St Eustache. D. A. Burns, St Eustache. 144-2

JOLIE cottage à louer sur le bord du Richelieu, à 10 minutes des chemins de fer. Pour autres informations s'ad. Alf. Perras, Iberville, P.Q.

MAGNIFIQUES plain-pieds, rue Lafontaine, Viauville, 200 à 214, 4 et 8 pièces, $11 et $20, S'ad. 12 rue Adam, Viauville. Tél. Est 5241 ou Lasalle 2039. 143-3

LOGEMENTS à louer. Prix réduits pour locataires avec de bonnes références. De $8 à $40, rue Esplanade, Clark, DeLorimier, Outremont, Drolet, Rivard, Boucher, St André, Parthenais, Frontenac, Ste Catherine Est, William-David, Inspecteurs, Barré, Albert. S'ad. J. E. Gravel, 2165 Waverley. Tél. St Louis 2528. Bureau ouvert tous les soirs. 141-6

LOGEMENT 3 appartements, rue Beaudry, 585B près Ontario, à louer, s'ad. Eugène Guilbault, 119 Bellechasse, St L 2776 143-6

LOGEMENT à louer, 6 appartements, bain, gaz. S'ad. 3158 St Dominique, ou le soir, 151 Montcalm, bonnes conditions à bon locataire. 16,17,23,24

LOGEMENT à louer, rue Garnier, près Mt-Royal, 8 pièces, fournaise, planchers bois franc, très moderne. S'ad. Sénécal et Sauvé, 435 Mt-Royal E. St Ls 2602. 145-6

LOGEMENT 4 chambres, coin Iberville et Logan, prix $9. S'ad. 213 Wolfe. Tél. Est 1009. 144-2

LOGEMENT à louer, chauffé, éclairé, 612 St Denis. Informations, s'ad. 614 St Denis.

LOGEMENT à louer, 1161 Marie-Anne Est, 3 appartements avec chambre de bain, gaz, électricité, avec ou sans écurie. S'ad. 1167 Marie-Anne Est.

LOGEMENT à louer, 482, 482A, rue Moreau, $8.50 par mois; possession immédiate. Osw. Chaput & Cie, 211 McGill.

LOGEMENT à louer, 4 appartements et 2 autres logements, 2 appartements en arrière, fond de cour, bien propre. 579 Panet.

LOGEMENTS 5 appartements, situés dans plus belle localité de Maisonneuve, planchers et portes bois dur, menuiserie émaillée, glacière permanente, poêle à gaz, heater à gaz pour bouilloire, chute à vidanges, fixtures électriques, chauffés eau chaude par prop.; prix $18 par mois. S'ad. sur les lieux, 348 Desjardins, après 7 hrs p.m. Las. 2010.

LOGIS à louer, St Denis, près Laurier, 2e et 3e étages, 7 pièces, chauds, très propres, fournaise, électricité, chambre de bain éclairée, réduit à $18. S'ad. 1456 St Denis. 145-6

MAGNIFIQUES logements de 3 à 8 appartements, dans Maisonneuve. Bon marché. Dumont et Frère, 591 Ave. Lasalle, Maisonneuve. 145-3

MAISON à louer No 234 Boyer près Mt-Royal, 3e étage, 4 pièces, bain gaz, balcon $10. par mois, s'ad. 99 St Alexandre 140-6

MAISON à louer, 8 appartements, gaz, électricité, 3ème étage, près église et école. S'ad. 1911 St Denis. 142-6

MAISON à louer, 226 Des Carrières, cottage de 7 appartements, bain, gaz, cour seule, écurie 3 places. S'ad. 557A Lassalle, Verdun. Tél. V. 1129. 145—6

MAISON à louer, 4 appartements, un passage, chambre de bain, balcon, fixtures à gaz. S'ad. 769 Panet, près Parc Lafontaine. Tél. Est 5420. 143-8

MAISON 7 appartements, 2e et 3e, modernes, place de santé, louera bon marché. 2618 St-Hubert. St-Ls 6082. 144-2

MAISONS à louer $8.00 par mois, rue De la Roche, entre Beaubien et St Zotique, 3 grandes chambres.
$10.00 par mois, rue Christophe Colomb, entre Bellechasse et Beaubien, 4 grandes chambres à part chambre bain.
$10.00 rue Brown, près Ontario, 5 grandes chambres à part chambre bain, ménage fait à neuf. S'ad. J. A. Roy, 92 Notre-Dame Est. Main 1318.

MAISON à louer, 3 pièces, bain, gaz, lumière électrique, $8 par mois. S'ad. 1950 Delorimier, près Dandurand.

MAISON à louer, coin De Montigny et Champlain, 8 pièces, bain émaillé, gaz, propre. S'ad. 914 De Montigny-Est.

MAISON à louer bon marché, petits logements 3 et 4 chambres, 479 Cuvillier, monsieur Pageau, tél. Las. 2212, venez maintenant et choisissez. 24,26,27

MAISON à louer, confortablement meublée, loyer modéré, village Châteauguay. S'ad. à Arthur Sicotte, ou à J. O. Houle, maître de poste.

NOUS avons plusieurs logements neufs à louer à partir de $6.50 à $12 par mois. S'ad. immédiatement 2054 De St-Valier, près 33ème Ave., Villeray. 69-312

PLAIN-PIEDS à louer. Rivard, coin Boucher, Rivard, Drolet, St André, Parthenais, 6 pièces avec électroliers, de $9 en montant. J. E. Gravel, 2165 Waverley. St Ls 2528. 141-6

PLAIN-PIED à louer, 7 pièces, 2e étage, 2261 St-Urbain, moderne; prix $19. S'ad. P. P. Boileau, 79 St-Viateur. 144-3

PLAIN-PIED à louer 180 de l'Epée, 7 chambres, fixtures électriques, cave cimentée, aussi 716-722-726 Bloomfield, Outremont.

PLUSIEURS logements de $8 à $30 à louer au centre, aussi appartement meublé ou non dans le L. R. St Louis appartement. S'ad. au propriétaire, 56 St Norbert. Est 1508. Quelques-uns possession immédiate. 143-6

PRES du Parc LaFontaine, logement 4 appartements, 2e étage, $11; 3 appartements, 3e étage, $10. J. O. Déziel, 628a Parc LaFontaine. 144-2

RUE VALOIS, 10 logis à louer, 2e et 3e étages, 4 pièces, $6 par mois; pour visiter, s'adresser 610 Valois ou 13 rue Craig Est. 139-7

RUE COLONIAL, cottage de 8 pièces modernes à louer à 50 pieds de la rue Sherbrooke, prix $35. Aussi plain-pieds au Boul. St Denis, près Beaubien. Appelez Est 5241. Soir Las. 2039. St L. 7078. 143-3

RUE HOGAN, 160-168, près église, école, 5 magnifiques logements neufs, modernes, 4 et 6 chambres, bon marché pour bons locataires. S'ad. 368 Dorchester-O. Up. 5187. 143-6

RUE BORDEAUX, 2225a, 2227, à louer beaux logements de 4 appartements chaque, gaz, fixtures électriques, finis modernes, $9 par mois. 143-3

RUE MAISONNEUVE, à louer logis de 3 pièces pouvant servir comme boutique de barbier, aussi logis de 4 pièces. Prix $8, $10 et $12. S'ad. M. Duclos, 474 Maisonneuve. 21,24

RUE BORDEAUX, logements 4 appartements, gaz, électricité, $8 par mois. S'ad. 2251 Bordeaux.

RUE FRONTENAC, à louer 2 logements de 4 à 5 appartements, $7 et $8 par mois. S'ad. Mlle Lafond, 817 St-André. 145-2

RUE St Jérôme 144, bas, 6 apartements, bain, lumière électrique, installée, système de chauffage, loyer modéré pour bon locataire. S'ad. sur les lieux même.

2 magnifiques flats chauffés, 7 pièces, modernes, vue sur Parc Lafontaine, 2 autres 5ème Avenue, Rosemont, 4 et 7 pièces, modernes, vacants, bien clairs, gaz, fixtures électriques, loyer bon marché pour bon locataire. 210 Mentana. E. 6789. 142—6

2 LOGEMENTS, 4 appartements avec bain et w.c., 415a-415b Joliette, loyer $10, autre, 6 appartements, bain, w.c., 415c Joliette, $12. S'ad. 415 Joliette ou chez Dr Campeau, 829 Notre-Dame-O. 144-2

2 logements, 1 bas, 6 appartements, cour, 1 haut, 6 appartements, avec grande plate forme. S'ad. 2275 St-André.

8 logements de 3, 4 et 5 appartements chauffés avec bain, poêle à gaz, glacière, No 357 Dorchester E. Aussi No 6A et 8 Labelle. Très moderne. S'informer à F. Lapointe 633 Amherst. Tél. E. 1330. 145-6

9 LOGEMENTS à louer rue Jeanne Mance No 2652 à 2658, chambre de bain, lumière électrique, fixtures fournies à la maison. S'ad. 151 Amherst. 145-7

$10, 1530 Chabot, 4 grandes pièces, passage, bain, gaz, chaud, éclairé. S'ad. 991 St Denis.

$11.00 Henri-Julien, près St Zotique, 2 logements, 4 grandes pièces chacun, chambre de bain, passage, fixtures électriques. Le tout très propre et moderne. St Louis 7630. 142-6

27 logements à louer dans Outremont de 829 à 863 rue Outremont, 7 et 8 appartements, planchers en bois franc, fournaises à eau chaude, superbe localité, $15, $16 et $18. S'ad. à Paul Valentine 225 rue St Jacques, téléphones le jour, M. 842, M. 2372, le soir Rockland 1067. 140-10

PLAIN-PIED DE 4 PIECES

Un plain-pied de 4 pièces, avec commodités modernes, magnifiquement situé dans la subdivision Connaught, loué $7. par mois; aussi maison à un seul logement de 7 pièces, louée $15. par mois; tous deux situés près de deux lignes de chars et à 35 minutes en char du grand bureau de poste. S'ad. à la fin de la semaine au bureau sur la propriété, à l'angle de la rue Notre-Dame et de la première rue, à l'est du Parc Dominion. W. L. Davis, gérant des ventes, Montreal City Land Co. Limited 710 édifice Transportation. Tél. bureau-chef: Main 7026; bureau sur la propriété, LaSalle 1144. 144-2 F

1211 ET 1217 RUE MESSIER

5 chambres et bain dans chambre. Loyer $10, 1227 et 1231 rue Messier, 4 pièces et bain dans chacune. Loyer $8; 1265 et 1267A rue Messier, 5 pièces et bain dans chacune. Loyer $10. D. Paquette, 1176 rue De Laroche. Tél. St-Ls 4184 ou M. 5066. De 9 à 5 hrs. 1223 Messier. F

3182 RUE CLARKE

Logement neuf, moderne, façade en brique pressée, 6 grandes pièces éclairées, plusieurs garde-robes de bonne dimension et salle de bain, etc., électricité, gaz et chaudière à eau chaude, valant $18 pour $13 seulement. Aussi autre, 6 pièces pour $12. Main 5056. 96 Notre-Dame O. F

MAISONS MEUBLEES A LOUER

AHUNTSIC, maison meublée, 8 pièces, modernes, à louer, grand terrain. Venez, 6348 Lajeunesse. St-L. 2901, sonnez 3 fois. 21,23,24

MAISON meublée à louer, 4 appartements, s'ad. entre 2 et 4 hrs. No 72 Pacifique, ave, Verdun, près des chars et rivière. 144-3

MAISON meublée à louer pour mois d'été, avec améliorations modernes et téléphone, situation désirable, près Parc Lafontaine. S'ad. 29 Cherrier.

MAISON meublée à louer, Delorimier, 1228, près Mt-Royal. Magnifique logement, 8 pièces, fixtures électriques, bain, gaz, possession immédiate. S'ad. 1228 Delorimier. Dimanche 9 a.m. à 6 p.m.

ST DENIS 899. Magnifique logement, meublé, 8 pièces, avec améliorations modernes, comprenant manteau de cheminée, bain émaillé, chauffage eau chaude, électricité, cuve à laver, cave cimentée, prix très modéré. S'ad. 899 St Denis. E. 1091. 143-6

A LOUER

A LOUER pour atelier tailleur, bureaux, boutique, etc, 27 Notre-Dame Est, plusieurs chambres ensemble ou séparément, L. Larue, 213 St Paul, coin Place Jacques-Cartier. M. 2829. 130-26

A LOUER pour atelier de tailleur, salle d'échantillons, bureaux, etc., 71a rue St-Jacques, plusieurs chambres ensemble ou séparément. Rodolphe Bédard, 55 St-François-Xavier. M. 3869. 137—14

A LOUER atelier de photographie et logement à louer, bonne lumière, ménage fait, bonne place d'affaires. S'ad. 907 Ste Catherine. Tél. Est 2912. 144-6

A louer magnifique écurie pouvant servir de forge, réparation au goût du locataire. S'ad. 92 St Denis.

A LOUER à St Henri, boulangerie et logement avec grande cour. S'ad. 2328 St Jacques. Tél. St Louis 6878.

A LOUER magnifique bureau pour médecin, place établie par un médecin, bonne place d'affaires à bonnes conditions, possession immédiate. S'ad. 102 Boul. St Laurent.

A l'AVE. LAURIER (ouest), un magasin (coin Querbes), un flat chauffé, (7 appartements), un flat (8 appartements), un Cottage (6 appartements). Loyers très réduits. S'ad. T. Valiquette, 1225 De St-Valier. St-La 1767. 142-6

A LOUER, local 27 et 29 rue St-Gabriel, 4 étages et bonne cave, grande voûte, approprié pour salle d'exposition, entrepôt ou manufacture ; loyer le plus bas du Canada, $50 par mois. S'ad. Geo. H. Labbé, 354 St-Paul, 5e porte Est rue St-Sulpice.

A LOUER, fabrique contenant 3 étages, 32 x 45, élévateur, électricité, bureau, prête à être occupée tout de suite. $60 par mois. Aussi 2 étages de 32 x 45, à côté, élévateur, etc., $20. 573 Berri. 145-4

A LOUER, un bureau composé de 5 pièces, 1er étage, No 80 St Gabriel, possession immédiate, loyer très modéré, installation téléphonique à commutation parfaite. S'ad. chambre No 4. 145-7

ANGLE Mt-Royal et Papineau, 1333 Papineau, grand étage d'environ 40 x 50 pds, avec sous-sol élevé en béton, fournaise, convenable pour salle de billard, club, petite manufacture, restaurant, etc. Ernest Bolton, 222 St Jacques. M. 1140.

BOULANGERIE à louer, rue Lasalle à Maisonneuve, loyer $15 par mois. S'ad. Boire et Frère, 414 Désormeaux, Tetreaultville. 145-6

BOULANGERIE et logis de quatre pièces à louer. S'ad. 312 De Laroche.

BUREAUX à louer, édifice moderne, endroit central, usage de salle d'attente. Chauffage, éclairage et entretien compris. Rodolphe Bédard, 55 St-François-Xavier. M. 3869. 137—14

BUREAU à louer, pour médecin, dentiste, architecte ou maison privée. Entièrement réparé, planchers neufs en bois dur. 124 Ste-Catherine-O. M. 2389. 144-2

BUREAU à louer en tout ou en partie à de très bonnes conditions. S'ad. 222 St Jacques, chambre 85. Main 6871. 144-2

BUREAU à louer dans le nord de la ville, pour médecin ou dentiste, place centrale, coin de rue, en face d'une église. S'ad. boîte 90, La Presse.

CLARKE, 232. Local convenable pour petite manufacture à louer. S'ad. à 21 Dorchester, coin Clarke. 144-2

ECURIE ou garage à louer. Bâtie en béton, moderne, place pour plusieurs chevaux, grande cour. Logement au-dessus. Rue Savoie, près des rues St-Denis et Ontario. S'ad. Dr Larin 17 Côte place d'Armes. Tél. M. 3633. 143-6

ECURIE à louer, haut de hangar pour storage. S'ad. 640 St-Denis.

ETAGES commerciaux pour petite fabrique, loyer réduit à bons locataires. S'ad. à M. Robert, concierge, édifice Hecla, sur les lieux, 45 rue Côté, ou à S. E. Lichtenhein, 173 rue Common, Montréal. 24,28,29

GARAGE à l'épreuve du feu, chauffé à l'eau chaude, électricité, entrée rue Mentana, près Bienville. S'ad. 304 Boyer. St Ls 945. 140-6

GARAGE ou machine shop à louer, 20 x 30 pieds, chauffés eau chaude par propriétaire, lumière électrique. S'ad. 2194 St Denis. Tél. St L. 971. 141-6

GARAGE privé et étable à louer, place pour 3 chevaux et 4 automobiles, eau et lumière électrique. S'ad. 32 Ave. Souvenir. Tél. Up. 399.

GARAGE à louer, rue St Urbain, près ave Duluth, 30 x 30, plancher en ciment, lumière électrique, loyer bas. S'ad. 520 St Laurent. E. 7310; le soir, St Ls 773. 142-6

GARAGE de 30 pieds par 120 avec étage au-dessus. S'ad. 372 Wellington, tél. Vic. 2183. 145-6

GARAGE à louer. S'ad. 59 St Denis.

MANUFACTURE à louer pour le 1er mai prochain, au No 150 rue St Urbain, 3 planchers et une cave, superficie 7000 pieds. S'ad. succession D. Ouimet, 17 Côte Place d'Armes. Main 7319. 141-6

MURRAY, près Notre-Dame, Grande boutique de carrosserie et cours avec ou sans l'outillage, excellente place d'affaires, loyer modéré. P. E. Brown, 97 rue St Jacques. 20,22,24

RESTAURANT et salle à manger à louer, bonne place d'affaires. S'ad. 364 Ontario, Maisonneuve, en face du National. 145-6

RUE ST VINCENT, à louer entrepôt et bureaux, convenables pour commerce de gros. En parfait état. S'ad. à Leeming Miles Co. Ltd, 4 blvd St Laurent. 20,22,24

SALLE à louer, chauffée et éclairée, 45 x 24, place centrale dans le nord de la ville, propice pour manufacture ou salle de pool. 980 St Denis.

TERRAINS à louer pour cultiver 300 x 125 pds, le tout clôturé, à Ahuntsic, coin ave. St Clair et Sauriol. S'ad. J. C. Noury, 32 Ste Catherine Est. 143-3

TERRE à louer, une terre, maison, grange, sur le bord du lac, $50. Osw. Chaput et Cie, 211 rue McGill.

2 garages privés à louer, rue Duluth, coin St André, avec toutes commodités voulues, louera ensemble ou séparément, prix modéré. 218a Berri.

MAGASIN A LOUER

A LOUER, magasin et écurie, 1442 St Laurent, $45 par mois. Pas de taxe. S'ad. à James H. Maher, 724 édifice Transportation. M. 2510. 142-6

AMHERST, 294. Magasin à louer, bonne place, établi pour coiffeur. S'ad. 190 St Hubert E., 53.

A QUI la chance, coin nord ouest Marquette et Laurier, beau grand magasin, avec fixtures comptoir, ainsi que fixtures pour lumière. Auvents, 3 grandes vitrines, long bail si désiré. Prix $35.00 ou venez me voir 492 Parc Lafontaine. 145-2

AVANTAGES extraordinaires, 2 beaux magasins neufs avec beaux logements modernes en arrière, fixtures pour gaz et électricité posées, seulement $12 et $14 par mois, situés dans la partie la plus populeuse de Rosemont, Nos 651 et 653, 9e avenue. Communication très facile, les tramways de la rue Frontenac y mènent directement et toutes lignes allant vers l'est correspondent avec la rue Frontenac. Peuvent être visités tous les jours, dimanche compris, de 2 à 5 hrs p.m. Pour plus de détails, s'ad. au prop., 35 Chemin Ste Catherine, Outremont. Rock. 2095, ou bien à son bureau d'affaires, No 38 marché St Antoine. Up. 4947.

CARRE PHILLIPS 19, magasin à louer, chauffé, occupation immédiate. S'ad. à Jas. H. Maher, 724 édifice Transportation, tél. Main 2510. 142-6

CHAMBORD, 386A, magasin et logements, bain, cour et garage ; loyer $8 ; aussi deux maisons de trois chambres et hangars au même endroit ; loyer $8. St Laurent. Tél. E. 159. 145—2

COIN Dorchester et St-Timothée. Un vrai bon coin de commerce. Avis aux épiciers, magasin et logement; possession immédiate. S'ad. le soir. J. H. Kennedy, 418 Dorchester-Est. 143-6

COIN Parc et Bernard, magasin neuf, chauffé, taxe d'eau payée, cave cimentée, aussi autre magasin, 156 Bernard, convenable pour tout genre de commerce. S'ad. 2481 avenue du Parc, St Ls 5788, soir, Rock. 639. 20,22,24

DEUX beaux magasins à louer, étal de boucher complet, glacière, balance, etc. Le deuxième convenable pour magasin de nouveautés ou épicerie. Loyer bon marché, écurie pour les deux. 1369 et 1379 Hôtel de Ville. S'ad. 1507 rue Clarke. St Ls 2161. 140-6

ECURIE à louer rue St Maurice avec grande cour. S'ad. 152 St Maurice. Tél. St Ls 6878.

GRAND magasin, Laurier Est, 698, louera $15 par mois, possession immédiate si désiré. S'ad. C. Giroux, 700 Laurier E.

LAURIER E. 728, magasin à louer avec logement $15. par mois. S'ad. 728 Laurier E. Las. 848. 143-6

LETOURNEUX No 152, entre Ste Catherine et Notre-Dame, beau magasin à louer, louera bonnes conditions. S'ad. à 1281 St Hubert. Tél. St Louis 5785. 141-n

MAGASIN à louer, coin Riel et De Villiers, Côte St Paul, pour épicerie et boucher, bonne place d'affaires. S'ad. 101 Riel. 139-7

MAGASIN à louer, 1139 Ste Catherine Est, 27 x 110, cave en ciment, même dimension, très bien éclairée. S'ad. succession D. Ouimet, 17 Côte Place d'Armes. Tél. Main 7319. 141-6

MAGASIN à louer, coin Bellechasse et St Vallier, pour épicerie, contenant fixtures, avec logis 5 appartements et écurie. S'ad. 1911 St Denis. 142-6

MAGASINS A LOUER

MAGASIN à louer, 6 et 10 Mt-Royal E. occupé par un barbier depuis 5 ans. S'ad. Max Fineberg, 520 St Laurent. E. 7310, le soir St L. 2351. 142-6

MAGASIN neuf à louer, 25 x 40, cave cimentée, aussi 2 logements 6 chambres, bain, gaz, électricité, plomberie découverte, fini 1ère classe. 3600 St Hubert. 143-6

MAGASIN à louer, magnifique magasin, très bien situé avec soubassement, 38 x 65, 1858 à 1860 Boul. St-Laurent. S'ad. H. Poirier, épicier, 24 Ste-Catherine O. 143—6

MAGASINS à louer, 3 beaux magasins avec soubassement, environ 20 x 80, fournaise eau chaude, belles vitrines, prix réduits. Carré Phillipps, Nos 7, 11, 15. S'ad. à la Société d'Administration Générale, 35 St Jacques. 144-10

MAGASIN à louer 25 x 60 pds, très bonne place d'affaires, 1825 rue Ste Catherine-Est, près Davidson, meilleur centre d'Hochelaga. S'ad. 669 Ste-Catherine-E. Tél. Est 3660. 144-3

MAGASIN à louer, 905 Ste Catherine E., coin nord, chauffé, belle vitrine moderne. Aussi petit magasin chauffé $45 par mois. S'ad. 907 Ste Catherine Est. Tél. Est 2812. 144-6

MAGASIN à louer, angle de la rue Notre-Dame et du boulevard St Laurent, présentement occupé par le National Cash Register Co. Occupation 1er mai. S'ad. à la Leeming Miles Co. Ltd, 4 boulevard St Laurent. 20,22,24

MAGASIN à louer 698 Papineau, coin ruelle entre Mt-Royal et Marie-Anne, 2 vitrines, cave cimentée, propre à tout genre de commerce, prix réduit. S'ad. G. Latreille, 237 Edouard Charles, près Avenue du Parc. Rd 2066. 145-6

MAGASIN à louer, 80 x 25, cave cimentée, dans la plus belle partie de la rue Mont-Royal. Piuze et Côté, 1147 Mt-Royal Est. St Ls 7173. 145-6

MAGASIN situé 596 Parc Lafontaine, coin deLanaudière, avec fixtures de pharmacie. S'ad. J. B. Vinet, 862 Craig Est. Est 4974. 145-6

MAGASIN à louer 10 x 34, grande vitrine, avenue Hôtel de Ville, près Ontario, $13 par mois. S'ad. 434 Hôtel de Ville.

MAISONNEUVE, grand magasin à louer 2 grandes vitrines, très central, portant 574. S'ad. 576 Notre-Dame, Mais., 3ème étage. 142-6

ONTARIO Est, 678 à louer, beau grand magasin, cave 6 pds, 2 grandes vitrines, plate glass, très bon marché pour un locataire désirable. Aussi petit magasin 566a Visitation, convenable pour bottier, serrurier. C.A. Hogue. M. 7815. E. 2435. 141-6

STE CATHERINE Nos 668-670 ouest. Magasin chauffé; possession immédiate; loyer modéré. S'ad. Jas. H. Maher, 724, édifice Transportation. M. 2510. 142-6

ST DENIS, 1296 à 1302, de très jolis magasins chauffés, grande cave, site des plus avantageux pour magasin de chaussures et bijoutier. S'ad. 1055 Laurier-O. Rockland 1770. 144-2

ST HUBERT 3029, 3031, Boul. St Denis. Deux magnifiques magasins 30 pieds par 75, avec caves cimentées, place commerciale, valant $40 pour $10 par mois seulement. Logement au-dessus si désiré. S'ad. sur les lieux ou boîte 37 la "Presse".

ST-LAURENT, près Laurier. Magasin à louer, étage au-dessus, cave cimentée 8 pds, grandeur 25 x 74, approprié à plusieurs genres de commerce. Pour conditions, R. Valiquet, 2204 St-Laurent. St-Ls. 1526. 140—6

ST LAURENT, No 2134, autrefois pharmacie Dr Gélinas, 25 x 58 avec belle cave et fixtures électriques, convenable n'importe quel commerce. S'ad. 3136 St Laurent, tél. St Ls 5808. 143-3

UN ou deux magasins tapissés et peints à neuf pour bureaux ou commerce de détail, long bail à bons locataires. On devra acheter le parquet et l'ameublement de bureau, comprenant pupitre à dessus cylindrique, pupitre à clavigraphe et 5 chaises, le tout en chêne G. C., Early English et presque neuf. S'ad. Alexander, 31 St Jacques, M. 381. 145-2

VAN HORNE, 211, voisin Park Hotel, magasin à louer, magasin 335 rue Centre, maison pour pension et chambres, 520 St Jacques; bureaux, 36 Cathédrale. S'ad. Perkins, Russell House, St Jacques. 144-2

WELLINGTON, No 1271. Beau magasin à louer, 25 x 55. Possession 1er mai. S'ad. A. P. Bélair, Ch. 99b, édifice Dandurand. Est. 7577. 141-6

2 magasins à louer coin Rivard et Carrières, bien situés pour n'importe quel commerce, aussi plusieurs beaux logements très bon marché. H. Lamarche, 109 Carrières. St Ls 1178. 145-6

AUTOMOBILES A LOUER

AU MONTREAL AUTO LIVERY, 184 Berri, vous trouverez 8 chars à louer, de 5 à 7 places, de 1ère classe, Limousine Packard, prix modéré, établi depuis 1906. A. Goudron, prop. Est 4363. 129-312

BICYCLE A LOUER

35c par demi-journée, 50c les samedis après-midi, $1.00 du samedi soir au lundi matin. 370 Dorchester Ouest. Up. 1249-5153. "Smyth's", magasin de bicycles, ouvert le soir, excepté mercredi et jeudi. Catalogue. 128—26

RESIDENCES D'ETE A LOUER

A LOUER. Magnifique résidence d'été à louer, toute meublée. S'ad. Isidore Marcotte, Rosemere.

BEACONSFIELD, belle résidence de campagne contenant dix pièces, glacière, toutes les commodités modernes, complètement meublée, juste en face du lac, grande pelouse, arbres fruitiers et fleurs une acre de terre. S. E. Lichtenhein, 173 rue Common, Montréal. 24,28,29

BELOEIL, joli cottage meublé à louer, situé sur le bord de la rivière, contenant 5 chambres à coucher, salle à manger, salle de couture, cuisine, chambre de bain, w.c., eau dans la maison, chaloupe, etc. S'ad. à M. Eugène Desnoyers, Beloeil ou à Ernest Denis, c/o Denis Advertising Signs Ltd, 35 rue Vallée, Montréal. 141-26

BELOEIL, résidence d'été à louer pour l'été, belle résidence bien meublée, améliorations modernes, grand terrian, jardin, embarcation, etc., aussi petit cottage adjacent, photographie, plain, 310 Ste Catherine-E. Tél. E. 1833. 145-3

BOUCHERVILLE, à louer, 2 logements meublés, un de 4 pièces, l'autre 5 pièces, près du bateau et l'église, endroit idéal à bonnes conditions. S'ad. Léon Lortie. 141-6

CHAMBLY Canton, cottage de 9 pièces à louer, meublé, pour juin, juillet et août. S'ad. W. H. Howard, Chambly Canton, Qué.

CHATEAUGUAY, 2 cottages à louer, situés au bord de la rivière, 5 minutes de la station, l'eau dans la maison et meublée. S'ad. L. Boret, 1467 Ontario Est. Tél. Las. 727. 143—3

COMO. Maison à louer, 6 chambres en partie meublé, eau dans la maison, écurie, remise, bord de l'eau, 2 minutes de marche de la station. S'ad. Elzéar Rouleau, Hudson, Qué.

JOLI bungalow meublé sur bord du lac St François, Coteau Landing, 5 minutes du Grand-Tronc, eau dans maison, cabinet, $100 pour la saison. 235 Laval. Tél. Est 5767.

LONGUEUIL, sur le bord de l'eau, magnifique propriété, 12 pièces toutes meublées, 6 chambres à coucher, grand terrain avec une centaine d'arbres, confort de la ville. No 1 Charlotte. S'ad. 23 rue Cherrier.

MAISON d'été à louer, 25 minutes de la ville, bord de l'eau, 10 pièces, bain, électricité, w.c. partie meublée, aussi garage privé. S'ad. 70 Ste Catherine Ouest. Tél. Main 6242.

OLD ORCHARD BEACH, Maine. A louer, un superbe cottage meublé, à 6 minutes de la gare, situé au bord de la mer, 6 grandes chambres à coucher, bain, w.c., eau chaude et froide, lumières électriques, véranda 10 pieds de large. S'ad. F. F. Beauregard, 2194A St-Denis, Montréal. Tél. St-Ls. 5272. 144—6

OLD ORCHARD, résidence d'été à louer, cottage meublé commode, avec environs de premier ordre, eau, lumière électrique. S'ad. Henry Miles, 4 Blvd St Laurent, Montréal. 20,22,24

PTE CLAIRE, à louer, 2 logements de 6 appartements; eau et chambre de bain. Très belles résidences d'été, à 200 pieds du lac; endroit magnifique pour bain et chaloupes. S'ad. E. Mayer, 4219 Western, Westmount. 144-2

REPENTIGNY les Bains, maison à louer pour l'été, 7 pièces, eau et cabinet dans la maison, près de la traverse. Aussi magnifique bocage pour pique-nique. S'ad. Jos. Deschamps. 22,24,27,29,1

REPENTIGNY Les Bains, magnifique résidence d'été à louer, eau, w.c., égouts, véranda, hangar, garage, poulailler avec grand terrain, jardin, cour, trottoir et mur en ciment, bord de l'eau, près de la traverse, ainsi que balançoire, chaloupe, site idéal. Prix raisonnable. S'ad. 1721 Notre-Dame E. Las. 1044. 145—2

RESIDENCE d'été à louer complètement meublée avec garage, sur le bord du fleuve, dans le haut du village de Boucherville. S'ad. E. Corbeil, 491 av Stuart Outremont, Rock. 279. 131-26

RESIDENCES d'été à louer, meublées, situées sur le bord de l'eau, dans le haut du village, à Boucherville. Prix $175 et $275. S'ad. Alexandre Desmarteau, 60 Notre-Dame E. Tél. M. 8770. 142-6

RESIDENCES D'ETE A LOUER

RESIDENCES d'été à louer, 1 à Cartierville, 1 à Beaurepaire. S'ad. Horace Gohier, 7 Place d'Armes. M. 3220. 143-6

RESIDENCE d'été à louer, cottage en partie meublé, eau dans maison, jardin fruitier, grande pelouse sur le bord de la rivière, bonnes conditions. S'ad. St Ls 979.

RESIDENCE d'été meublée à louer, ombragée, près rivière, 5 minutes des chars, $100 pour l'été. S'ad. 101 Dufresne. Lasalle 995.

RESIDENCE d'été à louer Pointe-aux-Trembles, maison de 5 pièces avec garage sur le bord de l'eau, endroit idéal pour yacht. Aussi maisonnette 2 pièces, 199 Pru'homme, West. 1301.

RIVIERE des Prairies, près du Sault, résidence meublée, garage, grand terrain. S'ad. 1329 St Dominique, entre 6 et 7 le soir.

STE AGATHE DES MONTS, résidence meublée à louer, 8 appartements, bain et w.c., grand hangar et écurie, située sur l'avenue Préfontaine, 5 minutes du lac et 10 minutes de la gare, beau site. S'ad. Louis Beaulieu, Ste Agathe des Monts.

ST EUSTACHE, cottage d'été à louer au bord de la rivière, meublé, 5 et 6 pièces, chaloupe, prix modéré. Isaïe Bélair, Jonction Bel-Air, St Eustache. 144-6

ST-PAUL L'ERMITE. A louer, Rivière l'Assomption, 7 pièces meublées ou non, grand terrain sur le bord de l'eau, entouré d'arbres. S. Chagnon, 686 Dorchester-Est. Tél. E. 4615.

SAINT-SAUVEUR-DES-MONTS. Jolie résidence d'été à louer, près de la gare, endroit idéal; dix pièces meublées; bain et w.c., glacière, etc. Conditions faciles. S'ad. M. le curé de Saint-Sauveur des Monts. 129—m-j-s-n

SAULT-AU-RECOLLET, 2 cottages à louer partiellement meublé, près rivière, tramway, eau, électricité, passage à 6c, trajets ½ hr. S'ad. St Ls 6104.

SAULT-AU-RECOLLET, maison de 6 grandes chambres, passage, chambre de bain, cabinet séparé et véranda, en face couvent Sacré-Coeur, rue Sacré-Coeur. S'ad. T. Amyot.

SAULT AU RECOLLET, rue Bronsdy, maison de 4 chambres en partie meublées, eau, lumière électrique, parterre ombragé, près des chars. S'ad. W. J. Nelson, 372 De Lanandière. St Ls. 7047.

SAULT AU RECOLLET, Boul. des Ormes, cottage 11 appartements, garage automobile, écurie. S'ad. 136 Boyer. Tél. St L. 5059.

SHAWBRIDGE, 6 cottages à louer meublés, chaloupes et balançoires, 10 minutes de la station. S'ad. Zénon Cyr, Shawbridge, comté Terrebonne. 8,10,15,17,22,24

2 RESIDENCES et un bungalow meublés à louer à Rawdon, comté Montcalm, ainsi qu'une maison à St Emile de Montcalm, en face d'un lac, y compris 200 acres de terre à louer ou à vendre. S'ad. ch. 27, 4 rue Hôpital, M. 1978. 145-6

PROP. DE CAMPAGNE A LOUER

A LOUER au village du Sault au Récollet, sur le boulevard Gouin, maison neuve 4 pièces, à 5 minutes des tramways et du bord de l'eau, près de l'église. S'ad. Mlle A. Auger. Descendre à la station Anderson.

A ST LAMBERT, à louer, logement de 6 chambres rue King Edward, près Jeannette, à St Lambert. S'ad. à Jos. Théberge 48 St Louis, St Lambert. 143-3

RUE BELLERIVE 4543, Terrasse Meuse, Longue-Pointe. Beau logement en face du fleuve. S'ad. J.-T. Champagne, 151 Dufresne. Tél. Las. 906. 142-6

MAISONS de campagne à louer, à Pointe Fortune, cottages neufs, meublés ou non meublés, eau, bain et w.c., lumière électrique, près de la gare de C.P.R., et à côté des rapides de Carillon sur la rivière Ottawa. S'ad. à M. Henry Miles, 4 boul. St Laurent. 20,22,24

SAINTE-ANNE de Bellevue, sur le bord du lac, grande résidence de campagne en pierre, contenant dix chambres, glacière, écuries, poulailler, pavillon des serviteurs séparé, et autres dépendances, toutes les conditions modernes ; en partie meublée ; peut être occupée à l'année. La maison a une fournaise à air chaud, le gaz acétylène ; la propriété occupe quatre acres. S. E. Lichtenhein, 173 rue Common, Montréal. 24,28,29

ST-LAMBERT, maison neuve semi-détachée, sur grand terrain, 6 pièces, planchers en bois dur partout, prix modique, conditions faciles. E. G. Vroom, ave. Victoria, St-Lambert. 22,24,26

VALOIS, près Ave. Station, sur le bord du lac St-Louis, maison 10 pièces, éloignée du chemin, grand terrain, arbres. Tél. Westm. 1716. 145-2

VILLE St-Laurent, rue Filiatrault, à louer, 4 logements de 7 appartements, bain, eau, lumière électrique. S'ad. Michel Goyer, 174 ave. St-Laurent, près Collège. Rock. 926.

ON DEMANDE A LOUER

MAISONS de campagne demandées. On demande 2 cottages pour le 1er de mai, 6 pièces chacun, meublés ou en partie meublés, à pas plus de 30 à 45 minutes de Montréal, doit y avoir électricité, eau et w.c. dans la maison, loyer ne devra pas dépasser $100. S'ad. People's Furnishing House, angle Rachel et Rivard. 144-2

ENTREPOT demandé, situé près du C. P. R., Mile-End préféré, considérerait aussi un grand magasin situé rue Notre-Dame, près gare Viger. Ecrire à Montreal Lumberman Specialties Co., 1822 Côte des Neiges. Rock. 1266. 140-6

ON demande un logis de 5 appartements bien éclairé et moderne pour famille sans enfant. S'ad. par tél. Est 6513.

ON DEMANDE à louer, logement, 1 bas, 4 appartements avec salle d'entrée, loyer modéré. S'ad. 389 Montcalm.

AUTOMOBILES A VENDRE

AUTOMOBILE Stevens Durege, modèle 1914, à échanger. J. A. Chevrier, 405 Mt-Royal Est. St-L. 5500. 141—6

AUTO Hupp, 5 places, engin mis complètement à neuf, carrosserie, etc., en bon ordre, prix spécial comptant 475.00. S'ad. E. Desjardins, 736 Dorchester O. Up 2168. 141-6

AUTOMOBILE, 60 forces, 7 passagers, en parfait état, échangera pour auto à 5 passagers ou propriété, ou terrain bien situé, clair d'hypothèque. S'ad. A. G., 479d St-Denis. 141-6

AUTOMOBILE Cole, 7 passagers, 50 forces, 4 cylindres, self-starter, lumière électrique, bons pneus Lee, voiture forte, confortable pour service Jitney Busses Ecrire Boite 22, la "Presse". 142-6

AUTOMOBILES, etc., à vendre, Russell 35 forces, en parfaite condition, 4 pneus neufs, 5 places, prix exceptionnellement bon marché. S'ad. St Ls 3463. 142-4

AUTOMOBILE de livraison pour épicier ou boucher, garantie en parfait ordre, vendra en bargain $350. 268 Ste Catherine Est. 142-6

AUTOMOBILES à vendre: "Pierce Arrow" Touring, 6 cylindres, 7 passagers, lumière électrique, $1800, runabout "Krit" 4 cylindres, $700; voiture de livraison "Grégoire", capacité 1500 lbs, $1,000; limousine "Cadillac", 7 pas., lumière électrique, démarreur électrique, $1600. Toutes ces machines sont garanties en parfait ordre. 362 rue St Denis. 142-4

AUTOMOBILE Hudson 1913, 7 places en parfait ordre, slip cover, 2 caoutchoucs extras, 4 tubes, outillage complet, prix $1100. Jos. Bonhomme Ltée, 200 Guy. 143-6

AUTOMOBILE Cadillac, 7 places, parfait ordre, 1912, à vendre ou échanger pour 1 Ford. S'ad. 338 Carrières. St Ls 799. 144-6

AUTOMOBILE Chalmers, 7 passagers, à vendre, très bon ordre, 40 chevaux. S'ad. 231 Sanguinet, Garage Goudron. 144-2

AUTOMOBILE McLaughlin Buick, modèle 1912, 28 forces, parfaite condition, vendra bon marché, vrai bargain ou échangera pour Ford 1915, donnera la balance en argent. S'ad. J. P. Lazure, Laprairie, P.Q.

AUTOMOBILE, bonne McLaughlin buick, 7 passagers, 4 cylindres parfait ordre; vendra très bon marché à prompt acheteur responsable. S'ad. 110 Island.

AUTOMOBILE à vendre, venant d'être réparé et verni en neuf, avec 5 pneus tous neufs pour $450. S'ad. 26A St Justin, garage 221 Sanguinet.

AUTO Cadillac, à vendre, 7 places, en parfait ordre, un bargain. S'ad. dimanche avant-midi, 324 Letourneux, Maisonneuve.

AUTO Abbott 7 places remis à neuf 6 pneus à vendre ou à échanger pour terrains ou propriété ville. D. Adams, 5 rue Notre-Dame E. Phone Main 7906.

AUTO (coupé) Berlin à vendre, 22 c.v., en parfait état. Pour prix et démonstration. S'adresser S. E. Lichtenheim, 113 rue Common. 24,28,29

AUTOMOBILES à vendre, 5 et 7 places, un coupé Overland, modèle 1914, un auto de livraison McLaughlin en parfait ordre ; bon marché pour argent comptant. S'ad. à 1226 Saint-Denis. St Ls. 942. 24,26,29

AUTOMOBILES de toutes sortes à louer à très bas prix. Attention spéciale pour mariages et partis de plaisir. Service jour et nuit. S'ad. à 1226 St Denis. Tél. St Ls 942. 145-26

AUTO, pour livraison complètement fermée, convenable pour épiciers, bouchers, a coûté $1,000, vendra d'ici samedi pour $400. S'ad. 105 rue Garnier. Tél. St-Ls. 116, ou M. 5220. Le soir St-Ls. 4037. 145-6

AUTOMOBILES A VENDRE

AUTOMOBILE roadster Everett, très bon ordre, bon marché. S'ad. 1936 Châteaubriand.

AUTOMOBILE McLaughlin en parfait ordre, 22 forces, ayant été prix pour dette, à vendre, aucune offre refusée, 1450 St Laurent.

BAIN & MOORE, experts en radiateurs d'automobiles, garde-boue, lampes, coupe-vent, carrosserie d'auto, réservoir à gazoline, estimation gratuites, ouvrage garanti, prix modiques. S'ad. 114 Bleury. Main 1730. 122-l,M,s

BELLE auto neuve Studebaker, 7 places, lumière électrique, self starter, 5 pneus neufs, aussi E.M.F. fraîche peinturée en parfait ordre, garanti vrai bargain, 19 De la Roche.

BON truck automobile Mitchel, capacité 2½ à 5 tonnes. S'ad. 553 Gilford, tél. St Ls 5702, le dimanche 591 Champlain. 143-6

CADILLAC "13" mise au point et revernie, pneus Lee, parfait ordre. Provincial Trust Company, 30 St Jacques, Trust and Loan Bldg, chambre 32.

CADILLAC en bonne condition ; une aubaine pour ceux qui connaissent un bon cher. Barrette, 80a St-Denis. Tél. E. 4293.

CAMION automobile "Drednot", en bon ordre, à vendre, capacité 1 tonne. Durand Hardware Company, 370 St Jacques, Montréal. 141-6

DETROIT RADIATOR CO., déménagée à 219 Ontario Ouest, près Bleury, Experts en radiateurs, garde-boue, lampes et carrosseries d'automobiles. Prix modérés et satisfaction. Tél. Uptown 2787. 127-l,m,s,

MITCHELL, 6 cylindres, 7 places, modèle 1914, en bon ordre, 5 bons pneus, démarrage et lumière électrique; a coûté $3,000, vendra bon marché. Propriétaires, Petit et Petit Limitée, 743 Mont-Royal Est. 144-6

ACCESSOIRES

Dixon Vulcanizing & Auto Supply Co., 395 Bleury, stock complet d'accessoires d'autos e tpneus. Service efficace d'enlèvement et réparations de pneus, poste de service pour gazoline. Tél. Up. 3500. Ouvert le dimanche et le soir. On va chercher les commandes données et on fait la livraison. F

AUTOMOBILES

Carrosserie Limousine, Landau et Touring ou Berliet Touring. Plusieurs seconde main en parfait ordre. E. Major, 37 Ste Catherine O. 19,22,24

AUTO FORD A VENDRE

Auto Ford de tourisme en parfait ordre, peinte à neuf, vibrateur Master, pneu supplémentaire, porte et enveloppe de pneus., lumières électriques. Dixon Vulcanizing & Auto Supplies Co., 395 rue Bleury. Tél. Up. 3500. F

ANTI-CONSOMPTIF

ANTI-Consomptif Martin, infaillible pour Consomption. Quelques jours de traitements vous suffiront pour vous convaincre. Reconnu être le seul donnant prompt résultat et efficace. Consultations gratuites. Institut Médical International, 2023 Ste-Catherine-Est. Las. 2024. Heures de bureau, 2 à 4 et 7 à 9 p.m. 143-312

ASTHME ET ECZEMA

ASTHME et eczéma guéris, avec références, par le Dr Arthur Roy, 427 St Denis. Consultations de 2 à 4 et de 7 à 8 p.m. Tél. Est 2610. 137-m,j,s

AUVENTS, TENTES, ETC.

AUVENTS neufs et de seconde main, réparations faites promptement; tentes à vendre et à louer, lits de camp, couverture de yachts, toiles imperméables pour voitures. Remarquez notre nouvelle adresse, Cie d'Auvents Miller, 81 St Laurent. Tél. Est 5304. 122-m,j,s

BIERE D'EPINETTE

RECETTE gratis pour faire la bière d'épinette "Silver", facile à faire, délicieuse, meilleur marché qu'aucune autre. Essence "Silver" vendue par petites et grosses quantités. Bouchons brevetés $3.25 la grosse; cornet pour crème à la glace. Echantillon d'essence "Silver" gratis en venant vous-même. P. Bougie et Cie, 944 Notre-Dame O. M. 6354. 139-26

1,000 bouteilles de la meilleure bière d'épinette se font avec 3 livres d'essences, coûtent $2.70, recette gratis. Bouteilles avec bouchons mécaniques, 60c à 72c la douzaine, bouchons séparés, 25c la douzaine ou $2.75 la grosse. Levure de bière en poudre se conservant tout l'été. Essences spéciales pour limonade, sirops de fruits pour fontaine, poudre pour crème à la glace. H. Gauvin, anciennement de la Cie Nationale d'Essences, 841 Notre-Dame Est. Tél. Est 2075. 137-40

BOUTONS ET POINTS D'OURLET

BOUTONS. Tous les plus nouveaux modèles: carrés, olive, baril, gland, etc., faits avec votre propre tissu. Nous faisons le point d'ourlet et le plissé accordéon. St Lawrence Button Co., 584 Ste Catherine ouest. Up 5706. 115-26

CADRES ET MIROIRS

AVIS à notre nombreuse clientèle et aux marchands de la campagne, que nous avons acheté le stock de moulures de la Montreal Moulding Co., que nous écoulerons à très bon marché. Nous avons aussi un grand choix de cadres combinés 16 x 20 et faisons un prix spécial pour les cadres donnés comme cadeau. Nous donnerons des échantillons de moulures à tous les marchands, sur demande. La Cie Wisintainer Inc., manufacturiers, 58 Boul. St Laurent, Montréal. 142-26

CHAPEAUX

DERNIERES nouveautés du printemps, chapeaux et casquettes de toutes sortes; aussi des lignes spéciales à très bon marché. Armand Doin, rue Notre-Dame, en face du Palais de Justice. 139-l,M,S

DEMENAGEMENTS

A PRIX très bas faisons déménagements transport valises, etc. Inscrivez-vous avant 1er mai. Brokers Cartage Co. L. H. Bourget, prop, M. 2187, E. 3478. 132-26

CONFIEZ à Montreal Cartage Co., 133½ rue Duvernay, le transport de votre ménage et piano. Voitures doubles avec couverture au plus bas prix. Tél. Victoria 1544, le soir. J.H. Lefort. Up. 7310. 143-12

CONFIEZ à D. Boyer, 634 rue Verdun, le transport de votre ménage et piano, voitures doubles au plus bas prix. Tél. Vict. 428. 143-6

POUR déménagements, pianos, etc., satisfaction garantie à prix modérés. S'ad. T. Patenaude, 1076, rue Lafontaine. Tél. Bell Est 4201. 131-26

DISPENSAIRE MEDICAL.

DOCTEUR De Sales Prevost. Maladies yeux, oreilles, nez, gorge, consultations pour indigents, lundi, mercredi, vendredi, 10 à midi, 23 ave. Laval, près Sherbrooke. 257-n

DOCTEUR ZENON MALO, médecine générale. Spécialité voies urinaires et la peau. Consultations gratuites pour indigents, jeudis soirs. Téléphone 7227 Est, édifice Dandurand, Montréal, bureau 24. Correspondance sollicitée et confidentielle. Consultations 9 a.m. à 7½ p.m. 17,20,22,24,27,29,1,4,6,8,11,13

EMMAGASINAGE

EMMAGASINAGE de fourrures, à une charge de 2½%. Toutes fourrures qui devront être réparées par nous seront emmagasinées gratis. Syndicat St Henri, 1685 Notre-Dame Ouest. 138-26

EMMAGASINAGE DE MEUBLES

EMMAGASINAGE—Endroit sec et propre pour meubles de ménage, pianos et bagage, taux raisonnables, à nos grands entrepôts, 453 et 455 St Jacques et 131 à 137 rue des Inspecteurs. Tél. Main 780. 123-26

EMMAGASINAGE de meubles. Nous offrons un bon entrepôt pour emmagasinage de meubles et de ménage, localité centrale, prix raisonnable. S'ad. The Leeming Miles Co. Ltd, 4 Boul. St Laurent. 20,22,24

GAZOLINE

A VENDRE, gazoline de première qualité, pour 16c gallon, au nouveau dépôt de gazoline, 1400 St Urbain, entre Mont-Royal et Marie-Anne. H. Hotte, propriétaire. 128-26

GAZOLINE 16c ; huile Express 70c le gallon ; ressorts "acme torsion", $10 pour une série, rendent la marche de l'automobile plus douce ; réparations jour et nuit. Quand vous serez dans l'embarras adressez-vous à H. Nettleton, 1308 Ontario Est. Tél. Las. 2106.

GRATIS

GRATIS. Chapelet monté en or ou médaille du scapulaire en or avec chaîne. Faites venir 12 médailles du scapulaire que vous vendrez 20 centins chacune. Sur réception du montant de $2.40 nous vous enverrons la prime que vous choisirez. Paul-Emile Bourgeau, 115 rue Ste Elisabeth, Montréal. 129-26

HEMORROIDES

HEMORROIDES chroniques ou récentes, guéries en quelques applications, sinon l'argent sera remis. Envoyez 15c pour échantillons à boîte postale 14, Montréal, vous en recevrez amplement pour vous guérir. 133-26

MALADIES DES VOIES URINAIRES.

TRAITEMENT curatif, consultations tous les jours de 2 à 5 et 7 à 9 p.m., ou par appointement. Dr J. H. Boisclair, 465 St Denis, près Sherbrooke. Tél. E. 7191. 231-312

MALADIES DE LA PEAU

BOUTONS, eczéma, rifle, rougeurs et toutes maladies de la peau guéries radicalement avec la pommade Dermacura du Docteur de Conagne. Envoyez 60c pour demi-pot, ou 10c pour échantillon. Cie Générale d'Importation Française, Boîte postale 1441. 135-26

MATERIAUX DE CONSTRUCTION

A VENDRE matériaux construction madriers de 3 pcs, planches, portes, châssis, cèdres et soliveau, de toute longueur, etc. S'ad. 39 av. Papineau, coin Lagauchetière. 145—4

BRIQUES, châssis, portes, sols, soliveaux, planches embouvetées, fournaises, radiateurs, calorifères, etc. Démolissons Turkish Bath Hotel, 146 Ste Monique, coin McGill College ave., sur les lieux ou bureau, 688 Notre-Dame Est. E 3265. 135-26

MODES

CHAPEAUX dernier modèle, valeur de $12, à $15, réduit à $5, et $6. chapeaux d'enfants, une spécialité. Nous sommes à préparer nos modes d'été, nous vous avertissons d'avance, que nous nous surpasserons pour vous satisfaire. Palais des Modes Chantecler, 190 Ste Catherine E. Tél. Est 3374. 143-3

OEUFS — VOLAILLES

J'ACHETE la fiente des poules pure sans mélange en grandes et petites quantités. Indiquez quantité et prix par 100 livres. Ecrire Boîte 12, la "Presse".

OEUFS Brahmas blancs, $2 la douzaine, S'ad. 189 St Philippe.

PLYMOUTH Rock barrée, oeufs pour incubation provenant d'excellentes pondeuses, sélectionnés au nid trappe, $1.00 pour 13 oeufs, aussi 2 canards coureur indien blanc à $1.00 chaque. S'ad. J. A. Dufresne, 92 rue St Charles, Longueuil.

RECETTE pour conserver frais des oeufs pendant 12 mois, pour les manger ou vendre quand ils valent cinquante, soixante-quinze cents la douzaine. Cent pour cent de profit en une demi-année, circulaire gratis. Octavien Rolland, 56 Notre-Dame E. Montréal. 20,22,24

SI c'est une bonne lignée de volailles qu'il vous faut en poules, canards, oies, dindes, pintades, etc., nous les avons. Demandez notre catalogue illustré de 15 gravures des volailles les plus avantageusement connues au pays, 15c par malle. Spécialité, oeufs en lots de 100 et plus pour incubateurs. Bons reproducteurs à vendre. Demandez nos prix. La Ferme Avicole Yamaska, St-Hyacinthe, Qué. 136—26

VENDRAI à sacrifice, un coq pure race, 2 éleveuses Parc, juchoirs, nids, boîte à faire germer l'avoine avec tiroirs. S'ad. 311 Rivard.

VRAI bargain de volailles pure race, primées aux expositions de St Hyacinthe; 5 poules et 1 coq Orpington fauve, $10; 12 poules et 1 coq Wyandotte doré, $15, ou $5 le trio; 7 poules et 1 coq Cochin perdrix, $15; 1 poules et 1 coq Brahma foncé, $20. M. J. Frigon et Beauregard, 120 Bourdages, St Hyacinthe. 24,1

AUX ELEVEURS DE VOLAILLES

AVANT de donner vos ordres pour vous procurer des sujets de qualité ou des oeufs pour faire couver, vous devriez visiter la nouvelle ferme d'élevage de volailles de l'Ile au Cerf, Beloeil, dirigée par un éleveur expérimenté et compétent. Plymouth Rock barrées et Rhode Island Rouge, crête simple. S'ad. Arthur Delcorde, Supt. 24,1

ONGUENT

ONGUENT merveilleux de Mme Bourelle, 395 Delisle, près Atwater, St Henri. Guérit maladie de peau, eczéma, hémorroïdes, mal de barbe, rifle, blessures, brûlures, etc. Aucun cas incurable. W. 1207. 10,17,24,1

PLISSE ACCORDEON ET BOUTONS

BOUTONS. Tous les plus nouveaux modèles: carrés, olive, baril, gland, etc., faits avec votre propre tissu. Nous faisons le point d'ourlet et le plissé accordéon. St. Lawrence Button Co., 584 Ste Catherine ouest. Up. 5706. 141-26

REPARATIONS

CAPITONNAGE. Si vous faites un ménage ou si vous déménagez, ne mettez pas un meuble de côté sous prétexte qu'il est brisé ou que la couverture est usée. Pour un prix modique nous réparerons ou rembourrerons chaises, tables, mobiliers de salon, etc., matelas refaits, meubles neufs vendus à prix réduits. Malone Moulding & Framing Co, Ltd, succursale 480 Ste Catherine O, fabrique 195 rue Chatham, succursale 48 Côte du Beaver Hall. 17,24

MARCHANDS de meubles. Je répare les meubles "renfoncés" pour $1.25. Je fais aussi l'empaquetage des meubles. Demandez mes prix. Jas. A. Whitaker, 71 Laurier ouest. St Ls 9191. 143-3

MATELAS remis à neuf. Meubles solides, rembourrés, empaquetés, polissage de piano et cuivre, tapis nettoyés; le tout aux plus bas prix; commandes prises hors la ville. Rolland Bedding Co., 710 Mt-Royal E. St Ls 2333. 113-260

REPARATIONS de meubles de tous genres, rembourrés avec soin, matelas refaits, remis à neuf, plumes désinfectées. Turcot et Leblanc, 702 Lafontaine. E. 5896. 127-26

TOUS matelas réparés à neuf, rembourrage, polissage, empaquetage. Prompte attention donnée, à toute commande, aux prix les plus bas. Quality Bedding Store 1220 St Denis, St Louis 337. 113-312

VOUS encouragerez un homme ayant ruiné sa santé dans les tranchées en France en faisant faire vos réparations de serrures Yales Corbin, etc., réparation de parapluies, limage, au No 812 Ontario Est, face l'église du Sacré-Coeur. 145-6

PERDU

MATRICE d'acier "Woval" perdue jeudi après-midi entre Inspecteur et St Gabriel, sur rue Craig ou tramway St Denis. Récompense en rapportant au bureau du caisier 201 Inspecteurs.

PERDU, lundi, 19, montre de dame, en or avec diamant sur le couvercle, avec épingle à ressort en or, à partir de rue Charlemagne, Dandurand, Rosemont, Pie IX, Girard, Letourneux, ou dans chars. Récompense libérale en rapportant à Mme Henri Auger, 788 Letourneux, Maisonneuve. Après lundi, écrire à Mme Auger, St Eugène, Ont. 142-4

PERDUE canne rouge "bois de sang", poignée recourbée, pommeau et ornements incrustés en argent. Récompense si rapportée à 186 St Christophe. Tél. du bureau Main 6790.

PERDU par une pauvre personne, lunettes en or, chapelet, porte-monnaie, sur la rue Notre-Dame. Récompense en les rapportant au No 18 Notre-Dame Est. Souvenirs précieux pour le propriétaire. 145-2

PERDU, épingle étoile en or avec opale, lundi après-midi, de Lasalle à Maisonneuve à Amherst, rue Ste Catherine, magasins Letendre et Vallière. Récompense 361 Lasalle.

PERDU, le 16 avril, dans les chars St Denis, Parc Amherst, un parapluie. Prière de retourner, 2793 St Hubert et recevoir récompense.

DIVERS

ADOPTION. Toute personne voulant adopter un garçon de 8 ans, parle français, mère écossaise, père inconnu. Ecrire boîte 640 la Presse. 20,22,24

AVEC mes poudres d'encre blue black, rouges ou bleues, vous pouvez, en faisant tout simplement dissoudre la quantité requise dans de l'eau bouillante, faire en une heure jusqu'à 100 gallons des meilleures encres sur le marché, à des prix ridiculement bas et faire ainsi beaucoup d'argent. Echantillon gratis ou 10c par malle. H. Dubreuil, 341B rue Plessis.

AVIS aux gens qui ont lavabo, évier, bain et tuyaux qui sont bouchés jusqu'à la rue ; nous garantissons déboucher toutes ces choses sans démonter aucun tuyau ou privé. Défiant toute concurrence. Brevet soumis au gouvernement. S'ad. Emile Coteur, Tél. Lasalle 2032, 883 Lasalle, Maisonneuve. 142-26

AVIS. Demande a été faite à la Corporation de la Cité de Montréal pour permission d'installer un réservoir souterrain sur le lot numéro cadastral 1051 du quartier St Henri, No 1874 rue St Jacques, Avila Léger, No 41 rue Agnes. Montréal 24 avril 1915. 145-2

CAMIONNAGE et entreposage. Pianos, coffres-forts et meubles de ménage à des prix raisonnable. Shinnick Express, 2654 St Laurent. St Ls 3849. 140-6

DIVERS

AVIS. Demande a été faite à la Corporation de la Cité de Montréal pour permission de clos de bois, charbon, grains, foin, sur les lots numéros cadastraux 600-601-602, subdivision No 209 du quartier St Denis, rue Beaubien. Charles Berthiaume, 1173 Cadieux. Montréal, 24 avril 1915. 145-2

AVIS. M. Arthur Dubuc, maître-charretier, laisse à savoir à sa clientèle qu'il continue toujours comme par le passé, voiture double pour mariage et naissance et enterrement, donnera satisfaction à tous. S'ad. 548 Panet. Tél. E. 2686.

CAOUTCHOUC. Nous faisons une spécialité pour poser le caoutchouc sur tous genres de voitures à bas prix, les gens de campagne peuvent expédier leurs roues par express. Jos. Bonhomme Ltée, 200 Guy. 143-6

CHIPWA. Purificateur du sang composé de racines sauvages, pour toute maladie. Consultations gratuites et 10c pour échantillon de Mme L. Royer, Manchester, N.-H., et 1206A rue Wellington, Verdun, Montréal. 116-l,j,s-n

COUPONS de soie. Nos coupons de soie, provenant des plus gros manufacturiers de l'Amérique, sont d'une bonne grandeur, couleurs de fantaisie. Gros paquets de 30 morceaux 10c, 3 paquets pour 25c, franco. Eureka Novelty Co., boîte postale 21, Louiseville, Qué. 13,15,17,20,22,24

COMMENT renouveler vos vieilles piles sèches au coût d'un centin chacun. Formule envoyée franco pour $1. Satisfaction garantie. Algoma Chemical Co., Chelmsford, Ont.

DONS. Maladies de toutes sortes guéries sans douleurs et sans remèdes en très peu de temps, si votre médecin a failli, ne vous découragez pas, car je puis vous guérir, vous qui souffrez. Venez me voir. 96 Laurier-ouest. 144-2

HERNIE guérie sans douleur ni opération. Pour plus amples informations, s'ad. Dr P. A. Dansereau, 2205 Chabot. Tél. St Ls 8742. 140-6

LES EMPLATRES SOUVERAINS des Montagnes Vertes n'ont pas d'égaux pour les douleurs rhumatismales ou faiblesse de côté, du dos, des reins ou enfin pour toutes les douleurs. Toutes commandes expédiées promptement par la malle. Prix: 50c la boîte. Adressez: Mad. George Tucker, 33 Sherbrooke Est.

LE SECHOIR à glissoire Ratelle d'ici au 15 mai, se vendra $3.50 seulement. Passé cette date le prix sera $5.00 inclusivement, sans réduction. Adressez-vous J. Ratelle 1091 Rachel Est seulement. Phone St-Louis 4271. 140—6

MME POULIN, sage-femme diplômée, pension spéciale pour dames, strictement privé, termes modérés, 249 Montcalm. Tél. Est 5122. 20,22,24

MESDAMES, ne jetez plus vos peignures de cheveux, portez-les à 202 rue Berri, près Ste Catherine, on vous les transformera en jolies tresses, chignons, etc. 17,22,24,1

NOUS collectons avec soin les comptes de tous genres qui nous sont confiés. M. Briquet, 1171A Marie-Anne Est. Tél. 6841, de 9h. à midi, de 1h. à 5 hres. 141-5

PIANO. Nous déménageons, emmagasinons, réparons et louons des pianos. Nos prix sont les plus bas et notre travail est ce qu'il y a de mieux. Consultez-nous si vous avez quelque chose à faire dans cette ligne. Pas d'agents pour vous importuner. Gervais & Wihteside, 588 Ste Catherine O. 143-8

POUR égouts, caves, excavations et travaux en ciment en ville ou en dehors, téléphonez Victoria 334 ou écrire à 359 rue Centre. D. Wilsano. 22,24,27,29

SOUMISSION demandée pour vieux fer, machines, bouilloires, etc., visibles au No 933 ave. Wiseman, Outremont. R. Neville, jr. 145-2

TOUTES personnes désireuses de mettre des chevaux à l'herbe pour la saison, peuvent s'adresser par lettre à Odilon Lagace, L'Abord-à-Plouffe, Co. de Laval, P.Q.

TOUTE personne qui désirerait voir M. Arthur Dépatie, couvreur, pourra s'ad. 225 Duvernay. Après le 1er mai, 137 Vinet, près St Jacques.

UN TRES BON CONSEIL. Asthmatiques, catarrheux, oppressés, employez la Poudre Louis Legras, dont parlent tous les journaux; c'est le véritable spécifique de la suffocation. Ce merveilleux remède, qui a obtenu la plus haute récompense à l'Exposition Universelle de 1900, dissipe instantanément les accès d'asthme, de catarrhe, d'essoufflement, de toux de bronchites chroniques et guérit progressivement. En vente dans toutes les pharmacies.

VER SOLITAIRE expulsé en deux heures, remède patenté. Absolument garanti. Ecrire boîte 1054 la "Presse". 144-2

VIEILLES monnaies: $1.00 à $600.00 sont payées pour certaines monnaies datées d'avant 1884. Notre nouveau livre illustré donnant valeur des monnaies est envoyé franco sur réception de 10c. Pas de timbres, s.v.p. Eureka Novelty Co., P. O. Box 21, Louiseville, P. Qué. 14,15,17,20,22,24

339 CHANSONS: "Baie au clair de lune", "Crépuscule" et 337 autres formant une jolie collection de 339 chansons. Cette collection, franco pour 10c. Pas de timbres, s.v.p. Eureka Novelty Co., P. O. Box 21, Louiseville, Q. Qué. 14,15,17,20,22,24

IMPRIMERIE

LA Cie d'Imprimerie et étampes en caoutchouc de Montréal, enreg. (ancien. Michel Sibarium & Cie) est déménagée de la rue Visitation au No 20, Place Jacques-Cartier. 24,29 F

PLISSAGE ACCORDEON

Plissage plat, couteau et oblique. Jupes plissées sur commande. Points à jour; boutons couverts. Ideal Skirt & Pleating Co., 318 édifice Birks. Tél. Up. 1271. F

$50.00 DE RECOMPENSE

Pour renseignement amenant l'arrestation et la condamnation de la personne ou des personnes qui ont enlevé du garage de The Rapid Electrotyping Co. of Canada, No 345 rue Craig Ouest, le soir du 15 avril, un runabout Ford "Delivery," numéro du fabricant No C18197, Licence de Québec pour 1915 No 17586. Toutes informations seront reçues confidentiellement. Agence Nationale de Détective Pinkerton, No 205 rue St-Jacques. 145-2 F

GROSSE-GORGE

GUERISON du goître (grosse-gorge) assurée sans opération ni douleur, traitement simple et facile. Pour informations, écrire bte 1034, Montréal. 117-312

A VENDRE

AMEUBLEMENT de maison tout à fait complet, vendra à grand sacrifice, 1226 St Hubert. St L. 5241. 144-3

AMEUBLEMENT de 7 appartements à vendre, 5 chambres louées, avec continuation du bail, faut vendre aussitôt possible, cause départ. S'ad. 539 St-Hubert. 144—3

AMEUBLEMENT de 4 appartements à vendre, poêle de cuisine, set de salle à dîner, 2 sets chambres, un sofa en fer extension; la maison est aussi à louer. S'ad. entre 2 et 4 hrs, 72 Ave. Pacifique, Verdun. 144-3

AMEUBLEMENT à vendre, deux jolis sets de chambres, table d'extension, lits simples et doubles, prélarts, tapis, etc. 490 St André. 144—2

AMEUBLEMENT à vendre, bons revenus, bonnes conditions. S'ad. 125 St Denis. 144-2

AMEUBLEMENT à vendre avec continuation du bail, 17 appartements, près gare Windsor, bonne place pour louer des chambres, prix raisonnables. No 4 rue Stanley. Tél. Up 3738. 17,24

AMEUBLEMENT set de salon, salle à dîner, chambre à coucher et cuisine, vendra 150.00. S'ad. 1584 St Jacques. 16,17,24

AMEUBLEMENT à vendre, 8 pièces bien meublées au complet, chambres louées, loyer raisonnable; cause santé. S'ad. 322 Dorchester E.

AMEUBLEMENT de 4 appartements bien meublés à bon marché, 265 Montcalm.

AMEULBEMENTS de chambre double et simple, bien bon marché, pour un prompt acheteur. 484 Sherbrooke Est.

AMEUBLEMENT de 5 pièces presque neuf, le tout ou séparément à très bon marché, faut vendre. S'ad. de 1 à 6 hrs, 342 Panet.

AMEUBLEMENT salon, chambre, cabinet, table, chaises de salle à dîner, grand miroir, sofa-lit, chaise Morris, secrétaire, tapis, gazeliers, portières, cadres, argenterie, bibelots. 879 St Denis.

AMEUBLEMENT de maison privée à vendre, au morceau, à très grand sacrifice. S'ad. sur les lieux, 182a Berry.

AMEUBLEMENT de 8 appartements, améliorations modernes, chambre bien loués; vendra bon marché. Est 7804. 134 rue Berri.

APPAREILS à gaz complets pour plainpied de 7 pièces, vendra bon marché. S'ad. à 183 ave du Parc.

A SACRIFICE mobilier de salon, 5 morceaux acajou solide, artistiquement travaillés, rug 3 x 2 neuf, draperie de salon, avec belle portière, armoire, garde-robe, deux portes, un tiroir, chêne doré neuf. S'ad. 1885 St Urbain.

A VENDRE. Table bureau pour monsieur, 4 tiroirs et fauteuil, $10; plusieurs tables de restaurant $1; 18 douz. de coutelleries en argent, en bloc $2, la douz. séparément $2.50; horloge, grand miroir, poêle à gaz, magnifique collerette d'été pour dame âgée $3. 291a St-Denis.

A VENDRE

A SACRIFICE ABSOLU. Ameublement solide et élégant, tous les articles d'un ménage complet. S'ad. après 2 hrs dimanche compris. 619 St-Urbain. 145-6

A VENDRE, tous les complets et pardessus faits sur mesure non réclamés, comprenant valeurs merveilleuses, à $10.00, aussi pantalons désassortis de toutes grandeurs, $2.50. Véritable occasion en fait de gilet (sac coat) à $2.95 chacun. Plusieurs jolies vestes, 50c. English and Scotch Woollen Co., les grands tailleurs à vêtements sur mesure à $15.00. 261 rue Ste Catherine Ouest seulement. 259-n

A VENDRE, meubles et poêles, neufs ou d'occasions, aussi faisons échange et réparations. J. B. Paquin, 156 rue Maisonneuve. Tél. E. 4071. 139—26

A VENDRE deux balances d'épicerie et boucher et "meat chopper". S'ad. Ph. Gougeon, 1023A St Antoine, St Henri. Tél. West. 4358. 140-6

A VENDRE, 2000 pds pruche, 2 pcs pour $35. Aussi boghei, express, tombereau, à très bon marché. S'ad. 3191 St-Laurent, St-Ls. 3739, en [illegible] 7 hrs a.m. et 7 hrs p.m. 143—3

A VENDRE meubles d'un plain-pied de six pièces, y compris un piano Heintzman, à vendre à bon marché pour cause de départ de la ville. S'ad. à 491 rue St Denis. 143-3

A VENDRE balance Toledo, comptoir, boîte à épices, boîte à thé, tank à l'huile, cheval, express, cause départ pour la campagne. 179 Des Carrières. 143-3

A VENDRE 3 tables de Pool avec billes et baguettes à un prix très modéré. S'ad. au No 34 Vitré E. 144-6

A VENDRE, balance et fixtures électrique, rideaux à ressorts, pour épicerie. S'ad. 450 Roy. 144—2

A VENDRE poêle à gaz (Gurney Oxford) presque neuf. Aussi une fournaise tortue, $3, bon marché. S'ad. 42 Ste Catherine ouest.

A VENDRE bureau, lit, lavabo, chaise Morris, rugs, berçeuse, le tout $15, fournaise 2½ avec 9 feuilles de tuyau, $3. S'ad. 1509 St Denis.

A VENDRE, trombone à pistons, marque Couesnon, Paris, $8; clarinette Si b., diapason haut, 15 clefs, avec caisse, $7. S'ad. 31 Pie IX, Maisonneuve.

A VENDRE, carabine Winchester, $8; Pit saw, 7 p., $3.50; 2 crow-bars 6 p., 75c chaque. S'ad. 31 Pie IX, Maisonneuve.

A VENDRE. Fixtures électriques, bureau de toilette, chiffonnier et plusieurs autres articles de maison. S'adresser 1369 St Hubert. Tél. St Ls 7604. 145-6

A VENDRE 24 avril, 2 gazeliers en 4 branches, cuivre solide $10.00 chaque pour $2.50 poêle à gaz, usage un an coûtant $20.00 pour $10.00. Martineau 469 Saint-André.

A VENDRE, ameublement de bureau, un pupitre plat, 2 roll-top, chaises, etc. S'ad chambre 9, édifice La Presse, Montréal. 145—3

A VENDRE, set de chambre et table de cuisine, bien bon marché. 237 St Hubert.

A VENDRE. Une vache, 2 chevaux, 3 Victorias. Bargain. S'ad. 387 Plessis.

SET de chambre presque neuf et 1 sommier. S'ad. 1967 Châteaubriand.

A VENDRE. Gazelier, électrolier, de 3, 2 et 1 branche; aussi poêle de cuisine, lits en fer, moulin à laver. S'ad. 814 Dorchester-Est. Tél. E. 6513.

A VENDRE, lit double en fer émaillé blanc, garnitures cuivre et spring, $8.00, poêle à gaz, 4 ronds $5; commode $4; table de cuisine $1; gazeliers pour 8 pièces $2. S'ad. 1019 Marie-Anne.

A VENDRE un bon poêle de cuisine presque neuf, ayant coûté $32; vendra pour $12. S'ad. Delle D. Duclos, 706 Logan.

A VENDRE fontaine à soda solidement argentée, deux chantepleures, tuyau connection au baril, vaut $60, vendra $35. S'ad. soir seulment 6 à 8, 154 Ste Elisabeth, cité.

A VENDRE, poêle de cuisine, glacière, poêle à gaz, sideboard, etc. S'ad. à 205 St-Hubert. 145-2

A VENDRE. Poméraniens noirs ou bruns avec généalogie. S'ad. 407 Demontigny-Est. Tél. E. 2161.

A VENDRE, ameublement neuf de 7 pièces, chambres toutes louées, bon centre, vendra bon marché à prompt acheteur. S'ad. 191 St André.

A VENDRE, robes de soirée et de rue, costumes en velours, a coûté $75 pour $10. Blouses et sous-vêtements, grandeur 38, cause deuil. 20 Brunswick, continuation de Union.

A VENDRE une chienne bull-terrier blanche pure race, douce pour les enfans et bonne pour la garde, bon marché, cause, pas de place. 229 Montcalm.

A VENDRE, un show-case, une fournaise, et balance de stock de modiste de chapeaux. S'ad. St Ls 7694.

A VENDRE. Magnifiques meubles de boudoir, bureau (roller top), style mission, cabinet à argenteries, tapis, etc., le tout pratiquement neuf. S'ad. 459 rue St-Hubert.

A VENDRE, poêle Chapleau, fournaise, prélart, rugs, gazelier monté en verre coupé, portières, couchettes à bon marché. 622 St Hubert.

A VENDRE, poêle cuisant très bien, avec 6 ronds, peu usagé, connection à eau chaude. Prix $10, et aussi gazeliers et appliques en cuivre solide, 293 St Denis.

A VENDRE, 2 gazeliers de salon $5, 1 fer à gaz 18 lbs, $5. 1 poêle à gaz 3 ronds $1.50, 1 comptoir $6, 2 paires de portières $3, 2 blinds pour vitrines, 1¾ verge, largeur, 3 verges longueur $6. S'ad. 628 Dorchester Est.

A VENDRE, sofa, vacuum, portières en perles, lit-meuble, gramophone, poêle à charbon, poêle à gaz, boghei Concord, carriole, harnais, etc., très bon marché. 766 St Hubert.

A VENDRE, bureau avec miroir, et chiffonnier blanc émaillé, dessus en marbre, les deux morceaux $11.50, Couchette en fer émaillé blanc, garniture et barres en cuivre, et sommier "spring bed" et matelas, les trois $19.50, miroir biseauté de salon, 3 pieds par 5, moulures en chêne solide $9.50, le tout en parfait ordre presque neuf, un bargain. S'ad. 2246 St Denis, près St Zotique.

AVIS. N'oubliez pas que vous êtes jugé en grande partie par vos vêtements, conséquemment n'oubliez pas que vous pouvez avoir à des conditions très faciles tous les vêtements pour hommes, femmes et enfants, tissus et modèles les plus nouveaux et de la meilleure qualité. Votre crédit est bon ici. Venez voir sans être dans l'obligation d'acheter. Nous garantissons satisfaction. Briskin Bros, 1402 Boul. St Laurent, près de la rue Marie-Anne. St L. 4662. 20,22,24,27,29,1

BALANCE Decton valant $145, sera vendue à sacrifice. S'ad. 603 Lasalle, Maisonneuve. 144-3

BEAU lit-commode avec matelas à vendre, belle occasion, prix $10. S'ad. 331 St-Denis. 144—2

BEAU LIT meuble avec double spring et miroir très commode, peut contenir toutes les couvertures et oreillers, vendra bon marché. 708 rue Adam, Maisonneuve.

BEAU trousseau baptême, beau lit de plume, un chapeau de deuil de belle qualité pour dame, aussi une porte de bar en chêne, pour l'été. 1139 Rachel, près Delorimier.

BELLE occasion pour boulanger ou pâtissier, four portatif "Middleby", grandeur 8 x 10 pds carrés, à bas prix. S'ad. 442 Ontario Est. 144—2

BICYCLES, les meilleures marques, faits en Canada, de $25 en montant jusqu'à $50, pour comptant ou terme facile. Aussi bicycle à louer et réparage fait avec soin et promptitude. Tout ouvrage garanti par Heashbain Frère, 440 Boul. St Laurent. Tél. Est 3885. 144-2

BICYCLE moteur, marque française, en parfait ordre, 1 cylindre, 3½ forces, monté magneto, courant, à haute tension, fourche élastique. S'ad. Ulric Couillard, 273 St-Ambroise.

BOITE à glace de seconde main, pour restaurant, à vendre. Ecrire à Boîte 43 la "Presse".

BON poêle d'acier, set de salon, 7 lits simples, lits en cuivre, matelas et spring, petite table de pool, 6 rugs, sofa, bureau, chiffonnier blanc, fer à gaz, ciseaux tailleur. 55 Labelle. 144—2

BON poêle Chapleau à vendre, ainsi que gazelier, bien bon marché. S'ad. 281C Chambord.

BON petit ménage neuf à vendre pour le quart du prix $30. S'ad. immédiatement 21 St Claude, près du marché Bonsecours. Tél. Main 4731.

BUREAUX de toilette de 50 à 60 patrons, plus bas prix possible. Les manufacturiers de meubles, Geo. H. Labbé et Cie, 354 St Paul, 5ème porte, Est rue St Sulpice.

BUREAU secrétaire neuf, aussi chaises de bureau, ainsi que magnifiques tapis, à vendre à sacrifice. S'ad. Chagnon et Majeau, 52 St-Jacques. Tél. M. 4636.

BUREAUX pour commerce et la maison, tables de bureau, tables de bibliothèque, chaises tournantes à bascule, 25 à 33⅓ p.c. en dessous de leur valeur réelle, de grand choix, des marchandises de qualité. Geo. H. Labbé et Cie, manufacturiers en gros. Magasin, 354 rue St Paul, 5ème porte, Est rue St Sulpice.

CABINET de cuisine, $8; belle machine Singer $12; buffet $8; bureau lavabo $5; chiffonnier en chêne, sofa en cuir, table de salle à manger, lit émaillé, sommier en fer. Bon marché. 714 St-Antoine. 144-2

CARROSSE pour bébé à vendre. S'ad. 284 Parc Lafontaine. 145-6

A VENDRE

CABINETS de cuisine pour grandes et petites cuisines, plain-pied ou maisons à appartements, indispensables à la bonne ménagère, prennent peu de place et évitent les pas inutiles, 15 sortes aux plus bas prix du gros, chez les fabricants. Geo. H. Labbé et Cie, magasin 354 rue St Paul, 5ème porte, Est rue St Sulpice.

CARROSSE de bébé en parfait ordre, a coûté 25.00, vendra pour 10.00. S'ad. 17 rue Bernard. M. Turcotte.

CASH REGISTER $125.00 pour $65.00, 2 bureaux toilette style mission pour messieurs, gros lot prélarts seconde main, tapis, 2 pupitres chêne mission à grand sacrifice. 179 DeLaroche, près Mt Royal.

CHAISES de salle à manger avec sièges en cuir, meilleur marché que les chaises ordinaires avec siège en jonc ou en bois ; un grand assortiment, les plus nouveaux dessins, chez les manufacturiers, aux salles d'étalage, 354 rue St Paul, 5ème porte Est rue St Sulpice, Geo. H. Labbé et Cie, manufacturiers en gros.

CHANCE RARE. Centrifuge combiné "National", aussi moulin à beurre "baril". Ces articles ont été achetés à l'exposition de Sherbrooke, sont tous neufs. Aucune offre raisonnable refusée. S'ad. 1153 Marie-Anne-Est. 139-7

CHANCE d'acheter par paiements mensuels, bel ameublement 6 pièces. S'ad. de suite, 153 de l'Epée. 140-6

CHANCE exceptionnelle. Set de salon, couvert en soie, set de chambre émaillé de trois morceaux, lits, bureau et chiffonnier, poêle de cuisine, desk de messieurs et rug en velours. S'ad. 1157 Cadieux. Tél. E. 2214. 21,22,24

CLOISON en vitres à vendre à bon marché. 78a St Denis. 143-6

CLAVIGRAPHE à vendre, Smith-Premier, dernier modèle, à écriture visible, à l'état de neuf, valant $135, pour $50, 115 Craig Ouest.

COCHONS yorkshire enregistrés à vendre, nés le 15 mars. S'ad. par lettre Joseph Beauchamp, Sault St Lin, Qué. 141-6

COMPTOIRS show-cases, balance en bon état, aussi stock d'épicerie en vente d'ici à samedi, aussi installation d'épicier et de boucher. S'ad. Eugène Guilbault 119 Bellechasse. St L. 2776. 143-6

COUCHETTE, commode, chiffonier, portière, table de cuisine d'extension, fournaise, set de vaisselle, lingerie de maison, machine à coudre, oreiller en plumes. 477 Garnier. 142-6

COUCHETTE en fer, lit-meuble, set de salon, à vendre. 356 Wolfe.

COUCHETTE en cuivre avec matelas en crin, spring en fer, $10.00, une garde-robe, $1.00, set de salon, 6 morceaux, $15.00, un sofa, $4.00. S'ad. 189 Berri.

DAVENPORT cuir solide, riche set de chambre, bureau, commode, table de toilette, couchette cuivre, prélart en liège, table et chaises en chêne mission, aussi cloison, sacrifiera bas prix. 180 St André.

DIVISIONS de bureau, 3 pds hauteur, réparties en 5 balustrades 12 pds chacune, pouvant accommoder 3 espaces 12' x 12'. Prix coûtant $80. Vendra $40. 925 Power Bldg. M. 7395. 144—2

DROIT d'auteur (copyright) dans groupe photographique des premiers ministres du Canada. Détails chez Mtre Dubreuil, avocat, 38 Notre-Dame E., de 1 à 5 p.m. 145-2

ELECTROLIERS en cuivre de 3 et 4 branches et poêle à gaz. Bon marché. S'ad. le soir, 788 rue St Denis.

FIXTURES à vendre divisions en vitre, 4 portes, comptoir en chêne, soit pour lunch ou magasin, stools. S'ad. 17 Boul. St-Laurent. 144-3

FIXTURES, comptoir, glacière, balance, etc., à vendre à grand marché pour cause de démolition. 366 Visitation.

FIXTURES à gaz de 7 pièces en bon ordre, bon marché. 156 Christophe-Colomb.

FIXTURES de bar à vendre à très bas prix. S'ad. 1442 Lafontaine Est, coin Frontenac.

FIXTURES de pharmacie, miroir, à sacrifice, toutes posées dans magasin très propre, pour commerce des affaires. Le magasin est à louer, 596 Parc Lafontaine., S'ad. 862 Craig Est. E. 4974. 145-6

FIXTURES, comptoir, showcase. S'ad. 1299 St-André.

FIXTURES à gaz, sideboard, chaises de rotin portières. S'ad. 792 Bordeaux.

FIXTURES électriques, gazeliers, lit émaillé, bureau, grande garde-robe chaises, tapis, cadres, portières, etc. Est 3399. 164 St-Denis.

FONTAINE à soda de seconde main, aussi bonne qu'une neuve, n'ayant servi que 3 semaines, a coûté $350. Vendra $125 Aussi une autre ayant coûté $75.00, offerte à $35.00. S'ad. T. Burdet, 290 St-Paul. 98—s,n

FONTAINE à soda, avec tous les accessoires, comprenant tables, chaises, comptoirs, congélateur de crème à la glace, etc. Vendra bon marché. S'ad. 82 carré Victoria, après 6 p.m., 72 carré Victoria.

FONTAINE à soda à vendre à grand sacrifice. S'ad. 2 rue Sherbrooke-E.

FONTAINE à soda à vendre à grand sacrifice. S'ad. 2 Sherbrooke.

FOURNAISE No 2 avec 22 feuilles de tuyaux 5 pouces; vendra moitié prix. S'ad. 291a DeLanaudière. 142-6

GARNITURES électriques pour 7 pièces, $10.50 et plus, la meilleure valeur au Canada. Ouvert tous les jours et les lundi, mercredi et vendredi soirs. 314 Ste Catherine O. Up 4556. 127-24

GARNITURES à vendre 3. cabinets de plancher, chacun 20 pieds de long, 44 pouces de large, 52 pouces de haut, contenant 150 tiroirs de différentes grandeurs. A vendre à bon marché. E. A. Ste-Marie Limitée, angle des rues Amherst et Ste-Catherine. 142—6

GARNITURES électriques pour sept pièces, comprenant dôme, en bon état, à sacrifice. Aussi poêle à gaz. 136 De-Grandpré, partant du boulevard Saint-Joseph E.

GARNITURES de magasin, appareils électriques montres murales, comptoir-montre, partition en verre et pupitre ; bas prix pour prompt acheteur. S'ad. immédiatement à 152 Ste-Catherine-E. 144-2

GARNITURES électriques, et linoléum pour mettre autour des rugs, linoléum pour cuisine en parfait ordre, bon marché pour comptant, 594a St Denis. E. 839.

GAZELIERS, 3 braquettes doubles ainsi que fanal pour passage, couleur ambre a servi 3 mois. S'ad. 83 St Hubert. 145-2

GAZELIERS pour 7 appartements, 3 stores, un bargain, 61 pcs, l'autre 67 et 82 pcs, couchette noyer noir, avec sommier, achètera dôme salle à dîner. S'ad. 451 St Denis. E. 2870.

GLACIERES pour épicier avec châssis à coulisse "patente Aubin", dernière amélioration, 5 dimensions. C. P. Fabien, manufacturier, 31 Ste-Cunégonde, entre Vinet et Charlevoix. Vict. 1590. 124—26

GLACIERE d'épicerie à vendre bon marché. S'ad. 561 Wolfe.

GRAMOPHONE sans cornet avec 18 records, a coûté $42, aussi piano droit, aucune offre refusée. 1450 St Laurent.

HABIT militaire, 250 pantalons laine 75c à $1; 250 gilets serge bleu, 25c à 75c; capots gris fer $2 à $3. Retenez l'adresse. 310 Boyer.

JOLI gazelier de salon à vendre, a coûté $18, aucune offre raisonnable sera refusée. S'ad. 1297 Delorimier.

JOLIS BUFFETS, finis style anglais avancé ; aussi chaises à dîner en cuir, tables à dîner, d'extension, buffets à vaisselle et serveuses assorties, exactement ce qu'il faut pour maison à appartements et logements, grand assortiment à choisir, à des prix de 25 et 33 pour cent en dessous de l'ordinaire, aux salons de vente des fabricants, 354 rue St Paul. Geo. H. Labbé et Cie, manufacturier en gros, 5ème porte, Est rue St Sulpice.

LIT complet avec sommier, matelas et oreillers, neuf et tout frais, n'ayant servi que quelques semaines. Occasion. 560 St-Denis.

LITS en cuivre, en fer, en maille de fer, etc., etc., très grand assortiment, et aussi bon marché qu'il est possible de les vendre. Geo. H. Labbé et Cie, 354 rue St Paul, 5ème porte, Est rue St Sulpice.

LINGE à vendre, robes, costumes, manteaux, presque neuf, à sacrifice, table de salle à dîner chêne doré, canapé, couchette et divers autres objets; cause départ. 279 St-André. Tél. 7185.

MACHINES à vendre, installation de lumière électrique (complète) à vendre. Westinghouse, excellente condition, convenable pour petite ville. Correspondance sollicitée. S'ad Clerk, Bolton, Ont. 140-6

MACHINES à coudre $5.00 en montant, garanti en bonne ordre, pourront être essayer, aussi assortiment complet de machines neuves, livraison gratuite. s'ad. 612 Notre-Dame Ouest. 144-2

MACHINES à coudre à vendre, New-William, Singer, Davies, Willer, Wilson, $12, faut vendre en 3 jours. 264 Mont-Royal Est. St-L. 2861.

MAGNIFIQUE sideboard en chêne, a coûté $55, vendra $25, un poêle à l'huile Standard avec fourneau, bureau et lave-mains, bon marché. Aussi carrosse et couchette d'enfant à vendre de suite. 585 Montcalm, porte à droite.

MAGNIFIQUE sofa Davenport à vendre presque neuf, en usage que quelques mois. S'ad. 995 St Hubert.

MAGNIFIQUES fixtures pour magasin de modes ou tabaconiste. Vendra à sacrifice. S'ad. Ls. Langelier, ch. 34, édifice Dandurand. Est 6067.

A VENDRE

MAGNIFIQUE lit-meuble en fer émaillé et bon poêle à gaz. S'ad. 52 Carré St Louis.

MARCHANDS généraux de la campagne et tous autres hommes d'affaires. Si vous avez l'intention de faire un voyage à Montréal (le centre commercial du Canada) et que vous ayez sur votre liste d'achats de nouveaux meubles tels que garnitures de chambre à coucher, salon, salle à dîner, cuisine, bureaux, etc., etc., soit pour votre maison ou pour votre fils ou votre fille qui doit bientôt se marier, ne manquez pas de venir nous faire une visite. Nous garantissons vous faire bénéficier de nos bas prix du gros, vous sauvant de 25% à 35% sur vos achats, les meilleures marchandises et une très prompte livraison. Nous ne demandons rien pour l'empaquetage et nous donnons des conditions de paiement très libérales. Notre stock est le mieux assorti du Canada. Geo. H. Labbé et Cie, manufacturiers de meubles en gros. Entrepôt, 354 St Paul, 5ème porte, Est rue St Sulpice. Etablis depuis 1888.

MARCHANDS de meubles. L'endroit pour acheter aux plus bas prix vos meubles, prélarts et tapis, c'est chez J. A. Whitaker. 71 Laurier O. Tél. St Ls 9191. 144-2

MENAGE de seconde main en parfait ordre à vendre. S'ad. au gardien, 4 Plateau, 7 hrs a.m. à 6 p.m.

MENAGE à vendre, 8 pièces à vendre privément. S'ad. 71 St Denis. Tél. E. 4555

MEUBLES neufs de salle à manger, chambre à coucher, salon et bureau à grand bon marché. Ventes privées, chez Fraser Frères, 453 St Jacques. 123-26

MEUBLES émaillés blancs, chics dessins, le plus fort assortiment de Montréal, aux plus bas pris du gros. Geo. H. Labbé et Cie, 354 rue St Paul, 5ème porte, Est rue St Sulpice.

MEUBLES de boudoir en chêne fumé et cuir solide, pupitre plat, Davenport, piano, moulin à laver, machine à coudre, chaises de salle à dîner; le tout presque neuf, à grand sacrifice d'ici à samedi prochain. 479d St-Denis. 141-6

MEUBLES à vendre, chaises et table de salle à manger en chêne, bibliothèque fini mission, lit en fer émaillé blanc, sommier et matelas, et 2 beaux rugs, très bon marché, tout en parfait ordre. S'ad. 244 St Hubert. 143-6

MEUBLES à vendre, sofa, chaise Morris, couchette, bureau, bibliothèque, fauteuil, gazeliers, aussi chain-block et vis. S'ad. 311 ou 319 Visitation. 14,17,21,24,28

MEUBLES. La maison Geo. H. Labbé et Cie, 254 St Paul, 5ème porte Est St Sulpice, est renommée pour ses meubles recouverts en cuir. Venez voir son immense variété de chaises de salle à manger, canapés avec coussins lacés, sofas anglais et chaises anglaises, fauteuils artistiques en cuir de diverses couleurs, etc., etc., à dès prix 33 p.c., plus bas qu'à l'ordinaire.

MEUBLES à vendre pour chambres à coucher, en parfait ordre, bon marché; faut vendre nécessairement avant le 1er mai. S'ad. 41 Church, près Sherbrooke. 21,24

MEUBLES de salle à dîner en noyer noir solide, sideboard, table, chaises, table à desservir, un pliant, le tout en parfait ordre, très bon marché. 8 Carré St Louis.

MEUBLES de ménage à vendre très bon marché, poêle à gaz en bon état; aucune offre raisonnable refusée. S'ad. 284 Saint-Georges.

MEUBLES SACRIFIES, 1 grande commode en bois franc à $6.00 a coûté $18.00 3 couchettes en fer émaillé, et garnitures de cuivre $3.50 chaque, ont coûté $9.50 chacune; 2 fauteuils en chêne, à $3.50 chacun, ont coûté $9.00 chacun; 2 chaises en chêne à $3.00 chacune, ont coûté $8.00 chacune; 1 fauteuil berçant bourré en cuir à $6.00, a coûté $18.00; 1 banc pour passage, en chêne, à $4.00, a coûté $9.00; 1 table chêne, à desservir à $12.00 a coûté $22.00; 1 chaise Morris à $10.00 a coûté $20.00; 1 sofa-canapé bourré en crin à $10.00 a coûté $22.00. Tous ces meubles sont neufs ou à peu près neufs, et doivent être vendus d'ici à mardi soir. S'ad. à 1313 St Hubert, le jour ou le soir. 145-2

MEUBLES à vendre, couchettes en cuivre, bureaux de toilette, commodes de monsieur, tapis de velours, tables, set de salle à manger, porte-musique, sofa-lit, rideaux, poêle à gaz, glacière prélarts, porte-chapeau, 27 ave. Laval. Sonnez à gauche.

MOBILIER de salle à dîner, style mission, chêne solide, 6 morceaux. Visible en tout temps. 1843 Châteaubriand. 144-2

MOBILIERS de salon, canapés, sofas, Davenports, fauteuils, tables de salon, porte-jardinière, etc., etc., du plus nouveau dessin, à 30 p.c. meilleur marché que les prix ordinaires chez les fabricants en gros. Salles d'étalage, 354 St Paul, 5ème porte Est St Sulpice. Geo. H. Labbé et Cie.

MOTOCYCLETTE Indian 1913, en parfait ordre à vendre, un vrai bargain pour prompt acheteur. Visible le soir de 7 à 9 hrs. 973 St Denis. 144-3

MOULINS à laver, glacière, tordeurs, poêles en fonte et acier, réparations de toutes sortes. Satisfaction garantie. On échange les vieux poêles. M. Robert et Cie. 618 Mt-Royal Est. St-Ls. 162. 139-26

NOS confections pour dames, messieurs et enfants sont toujours des derniers modèles. Les prix réduits sur nos marchandises vous favorisent de vous habiller à conditions faciles. Syndicat St Henri, 1685 Notre-Dame O. 138-26

PARTS acquittées dans magasin départemental rapportant gros bénéfice. Vendra à 50%. Besoin d'argent. Ecrire boite 83 La Presse.

PETITS chiens Boston Terrier à vendre, bonne race enregistrée, parfaits, très belles tête et queue. S'ad. à 1275 St-Denis. St-Ls. 942.

PETITE table acajou, planche à repasser sur pied, chaufferette à l'huile, 38 Boulevard St Joseph O.

POELE de cuisine à livraison, système de chauffage, vendra bon marché, en parfait ordre. S'ad. 160 Rachel Est. St-Ls. 7939. 144—4

POELE en fonte et acier tout neuf, garanti, set de salle à dîner, sideboard et autres articles de ménage; vente, cause départ. 1866 DeLaroche. 21,24

POELE à gaz en parfait ordre à vendre. S'ad. à 168B Wolfe.

POELES de cuisine, grandeur pour hôtel et cuisine ; urnes à thé et à café, fourneaux à pain, table à étuvée pour restaurant, etc., le tout usagé, mais en parfait état; très bas prix argent comptant et à bonnes conditions à termes. John Burns & Co., 228 Craig O.

POURQUOI ne pas visiter notre département de meubles ? Nous vous assurons de vous épargner 25% sur tous vos achats, tout en vous facilitant du mode de paiement que vous désirez. Syndicat St Henri, 1685 Notre-Dame O. 138-26

POELE de cuisine Souvenir, aussi bon qu'un neuf, à vendre, et poêle à gaz 3 ronds. S'ad. 125 Workman, coin Fulford. 140-6

POELE à gazoline perfectionné s'allumant comme les poêles à gaz, conséquemment sans danger, de $10 jusqu'à $40. S'ad P. Gadbois et Cie., 292 Roy. 24,29

POELE de cuisine à vendre. 157 et 159 Visitation.

POELE A GAZ et Electroliers en cuivre de 3 et 4 branches. Bon marché. S'ad. le soir, 788 rue St Denis.

POELE à gaz combiné, pour bois et charbon, valant $35 pour $15; nouveau Larousse illustré, 7 volumes, un supplément valant $55 pour $20. 166 Parc Lafontaine.

POELE "Range" "Happy Thought", en fonte, 6 ronds et réchaud. Vendra bon marché à prompt acheteur. S'ad. 1113 Marie-Anne Est. 145-2

POELE de cuisine Record No 8, 6 ronds, avec ou sans connection à eau chaude, à très bas prix. 1340 Delorimier.

POELE à gaz New Idea de la compagnie Bfg, perfectionné, $60 pour $30; autre, 2 ronds avec tube, $2; chiffonnier avec miroir, $2; couchette d'enfant émaillée, $2; une simple avec ressorts, $3; canapé, $2; pupitre, tiroir à argent, bon marché. 315 De Laroche. St L. 4212.

PORCELAINE venant directement des fabriques, plusieurs dollars épargnés. Nous envoyons, transport payé, un élégant service à thé en vert et blanc, rose et blanc avec bande bleue ou saule pâle, sur réception de $5. Services à déjeuner $7.50. Glebe Pottery, 21 Glebe Bldg., Stoke-on-Trent, Angleterre. 6,8,10,13,15,17,20,22,24,27

PUPITRE (roll top), a coûté $50.00, vendra très bon marché. Cause, laissant la ville. 634 St-Hubert.

PUPITRE d'affaires plat avec table réversible pour clavigraphe, a coûté $35, un bargain. Vu le soir, 983a Berri. Tél. St Ls 6695.

PUPITRE d'affaires plat, 5 pieds par 2 avec fauteuil bascule, tournant et porte-chapeaux portatif, c'est un superbe set d'affaires neuf, comprenant trois morceaux fabriqués par The Library Bureau of Canada, valeur réelle $77, cause de dettes, faut vendre $45, vaut la peine d'être vu, visible samedi soir, dimanche et lundi, tout temps, 42 Archambault. Prenez chars Ste Catherine jusqu'à Fullum.

ROBES pour dames et jeunes filles, manteaux, ainsi qu'objets de fantaisie à bien bon marché. S'ad. sans tarder à 1893 Mt Royal Est, Montréal, Québec.

SECRETAIRE en chêne doré, ainsi qu'une chaise Morris berçante. S'ad. 1215a St-Denis.

SET de chambre, sofa-lit, machine à coudre Singer, chaises, glacière à vendre. S'ad. le soir, 787 St André. L. Leclair, 787 St André, Montréal, P.Q. 141-6

A VENDRE

SETS DE SALLE A DINER, style Mission du plus haut au plus bas prix, 25 à 33⅓ p.c. meilleur marché que les prix actuels chez les manufacturiers. Geo. H. Labbé et Cie, magasin 354 rue St Paul, 5ème porte, Est rue St Sulpice.

SETS en acajou, pour salon et chambre à coucher, aussi set de salle à dîner, pupitre, sofa, poêle, glacière, bargain, $150. S'ad. 1584 St-Jacques. 142—4

SET de salon en acajou, 4 morceaux, chance exceptionnelle à prompt acheteur. S'ad 1612 Hutchison ou tél. Rd 1574. 144-3

SETS de chambre, tables et chaises pour salle à manger, porte-chapeaux, couchettes en fer, sofa, lit-meuble, gros poêle à gaz, gazeliers, tapis, très bon marché. 812 St Hubert. 22,24

SETS de chambre et de salle à manger à vendre à sacrifice. S'ad. 333 Mt-Royal Est.

SET de chambre, garde-robes, glacière, machine à coudre, poêle à gaz, vendra bon marché. 279 Amherst.

SET de chambre en chêne doré, garde-robe. S'ad. 1090 Berri.

SIDEBOARDS, buffets. China closets, armoires à vaisselle—table à desservir, dernier patron, bien fini, 25 p.c. meilleur marché que les prix ordinaires. Geo. H. Labbé et Cie, manufacturiers et entrepôt, 354 rue St Paul, 5ème porte, Est rue St Sulpice.

SHOW-CASE et fixtures de tous genre à vendre, termes de 8 mois. S'adresser J. M. Gauthier, 76 St eCatherine Ouest. 3,7,10,14,17,21,24,28

SOFA en cuir $5.00 pupitre $3.00, sideboard avec miroir $10.00, set de salon acajou $25..., piano droit américain, $95.00, fixtures à gaz de 7 pièces, tordeur le tout peu usagé, vendra bon marché, 1489 Bordeaux.

SPLENDIDE tapis de Bruxelles, 51 verges $20, lit meuble, miroir pour modiste de chapeaux, argenterie, ornements, etc. bon marché, 1768 St Urbain.

TABLES à dîner d'extension, de différents patrons, différents finis, à 25 p.c. et 33⅓ p.c. meilleur marché que chez les manufacturiers en gros. Geo. H. Labbé et Cie, entrepôt, 354 rue St Paul, 5ème porte Est rue St Sulpice.

TABLES de pool à vendre, avec équipement complet, bonne condition. 603 Notre-Dame Ouest. 142-4

TABLES, chaises, cabinet à porcelaine, machine à coudre, garde-robe, bureau, couchette et autres articles de ménage. 465A St André. 144-2

TABLE à rallonge en noyer solide, doit être vendue. 123 ave Laval.

UN CLAVIGRAPHE "Empire No 2" et ayant peu d'usage, vendra bon marché à prompt acheteur. S'ad. à 150 Marquette.

VOUS ne pouvez pas faire d'erreur si vous achetez vos meubles chez Geo. H. Labbé et Cie, 354 rue St Paul, 5ème porte. Est rue St Sulpice. Ils ont tout ce qu'il faut en fait de meubles de haute classe et de qualité moyenne, dans les plus nouveaux dessins et à des prix de 25 à 35 pour cent plus bas que les prix ordinaires. Ils ont des lignes splendides, un seul prix et une réduction en vigueur durant toute l'année.

VENTE privée. Jolis meubles en chêne, en parfait ordre. Aussi tapis, prélarts, poêle à gaz. S'ad. 986 St Hubert. Tél. Est 3420. 144-2

VENTE de chapeaux à sacrifice, vendus moins que le prix du gros. Chapeaux de $3.00 pour 98 cts; $10.00 pour $2.50. Aussi plumes, ospray, cause de départ. 2 Dorchester Ouest. 145-2

VENTE privée. Meubles de salle à manger et autres, tapis, rideaux, cadres, etc. Le tout en parfait ordre. Visible de 10 a.m. à 11 a.m. et de 7½ à 9 p.m. à 276 Pine Ave. "Pine Avenue Appartment", Apt. A.

VITRINE d'étalage, très jolie, avec portes, glace anglaise, aussi vitrine "Silent Salesman". On peut les voir à 119 Metcalfe. 143-3

VOUS ne regretterez jamais d'acheter vos meubles de maison ou de bureau du plus vieux et du plus important magasin de meubles de Montréal ; un seul prix, un seul escompte. Venez voir son immense variété. Le local comprend un arpent et 12 pieds de profondeur, ayant front sur les rues St Paul, des Commissaires et St Sulpice. C'est là que vous verrez un bon étalage. Geo. H. Labbé et Cie, 354 rue St Paul, 5ème porte Est rue St Sulpice.

5 petits chiens poméraniens blancs. 9 Houle, en arrière du marché St Jacques.

9 GAZELIERS en cuivre, pour $10.00 un set de chambre, un bureau, lavabo, couchette en fer, sommier $10.00. S'ad. 864 St André.

$1,000 de parts payées dans la Patricia Land Company, valant le pair, pour être échangées avec une automobile. Tél le soir St Ls 6718. Jour M. 8344.

10,000 verges de prélart ainsi que tapis à 25c la verge. 569 Beaudry. Louis Cholette. 140-6

JAQUETTES DE BOUCHERS

Blanches ou de couleurs, depuis $1.25, tous les points en stock. Demandez notre voyageur ou des échantillons par la malle. Poignets cuir, poignets de paille. Voyez nos nouvelles casquettes de bouchers pour 1915. The Montreal Trade Supply Co, 30 carré Chaboillez. Tél. M. 1683, 7816. 143-m,j,s

$1.00 PAR SEMAINE

vous tiendra vous et les vôtres habillés à la toute dernière mode. Assortiment considérable d'imperméables. Garmaise Inc. 521 Mont-Royal E., coin Boyer. 144-3 F

CHEVAUX, VOITURES, HARNAIS

AUX ECURIES de M. Edgar Bisaillon vous trouverez un choix de chevaux de travail, promenade et selle. Voiture légère. Premiers arrivés, premiers servis. 566 Amherst. Est 2243. 140-6

A vendre, bon cheval sans aucun défaut, garanti, vendra très bon marché. S'ad. 970 Ste Catherine, le jour ; le soir, 451 Champlain. 143-3

A VENDRE 2 lorries doubles neufs avec roues patentes, 1 lorry double, seconde main. 102 av Papineau, tél. E. 1239. 144-2

A VENDRE, cause de déménagement, cheval,$40; tombereau, $10; harnais pour tombereau,$12; harnais pour boghei, $5; boghei, $25. Visibles toute heure, 226 Carrières, près Laurier. 144-2

A VENDRE, cheval et voiture, pouvant servir sur express pesant, dans les 1,200 lbs, hauteur 5 pds 4 pcs. S'ad. en arrière, 270 Parc Lafontaine.

A VENDRE. Beau grand cheval de carrosse ou express; aussi Surrey boghei, express. S'ad. 1396 St-Laurent.

A VENDRE Victoria de charretier, bandage en caoutchouc, bon marché. Max. Lapointe, 365 Wolfe.

A VENDRE express avec top, convenable pour épicier ou autre. 671 Ste Catherine O.

A VENDRE, chevaux, boghei de famille, piano box, express pour boucher ou épicier, harnais, selle, à vendre, bon marché. S'ad. 393 Panet.

A VENDRE, 1 cheval brun, pesant 1100 lbs, de 1re classe, rapide, sai net absolument sans défauts; 1 voiture (Petit Duc) de Bérard et Major), Surrey; 1 Standhope, 1 Concord; harnais et accessoires; le tout en parfait ordre. C. A. Duclos et Cie, 155 Dorchester-Est.

A VENDRE, 1 bon cheval avec harnais et voiture, bon marché, abandon des affaires. 440 Visitation.

A vendre voiture de place, harnais et cheval, à bon marché à prompt acheteur ou vendra séparément, le propriétaire partant pour l'Ouest. S'ad. 602 Wellington

A VENDRE, 1 voiture Concord, 2 piano Box, 1 voiture de boulanger ou confiseur; 1 express livraison; le tout en parfait ordre; prix raisonnables. La Compagnie Frost Wood Limitée, 21 St Antoine. 24,27,29

BEAU CHEVAL stepper express et harnais. S'ad. 485 Champlain, M. Lafortune. 144-2

BOGHEI piano box, sièges automobile, rubber tires, presque neuf, vendra bon marché. S'ad. en tout temps, 200 de Normanville.

BON CHEVAL pour express, harnais et tombereau, vendra le tout bon marché, 97 St Martin, M. 3985.

BON cheval noir sain, 7 ans, pesant, 1350 livres, garanti pas de défaut, cause n'en a plus besoin. S'ad. 78 Mozart.

BON gros express pour déménagement à vendre, cause départ. S'ad. 2258 Boyer

BON CHEVAL 1,300, $60.00, aussi un tombereau avec harnais, beau cheval trotteur avec marque 2.17. 256 DeLaroche

BON assortiment de beaux surreys et carrosses convenables pour la ville et la campagne, à vendre privément. Fraser Frères, 453 Saint-Jacques. 145—3

CAPOTES d'automobile et de voiture et couvertures mobiles fabriquées, nettoyées et réparées. Couvertes de cheval, harnais, neufs et d'occasion. Couvertes de cheval et de voiture, imperméables. Réparations. Dowell, 102 Saint-Henri. Main 61. 132-26

BONNE grosse express; prix $30. S'ad. 3379 Christophe-Colomb. 144-2

CHEVAL garanti sain et sans défaut 1,000 livres, vendra bon marché. Visible en tout temps, 507 Lafontaine, Maisonneuve. 144-2

CHEVAL, voiture et harnais, de boucher, 273 De Laroche. 144-2

CHEVAL à vendre, 9 ans, brun café, pesant 1150, voiture Gladstone, bandage caoutchouc, harnais, bon marché en bloc ou séparément. S'ad. 652 Frontenac. 144-6

CHEVAUX, VOITURES, HARNAIS

CHEVAL de travail, pesant 1,400 lbs, garanti sur tout rapport. 778 Papineau. 144-2

CHEVAL pesant 1200, bien sain, aussi 1 boghei Surry, et un harnais, 944 Papineau. Tél. St L. 5593.

CHEVAL de selle et de boghei, pesant 900 lbs., 8 ans, couleur rouge, sain, a coûté $200, pour $125. S'ad. samedi ou lundi. 53 rue Cartier.

CHEVAL noir à vendre, âgé de 9 ans, sain, garanti sans défauts, sacrifiera pour $100. S'ad. 2085 Poupart près Carrières. 22,24

CHEVAUX, voiture, harnais, et vache à lait à vendre, 381 Notre-Dame, entre Bennett, et William-David, Maisonneuve 24,1

CHEVAL à vendre et 2 tombereaux, 1 pour corde de bois, 1 autre pour la terre. S'ad. 3 De Laroche.

EXPRESS à lait, jobbing express, aussi cheval 6 ans, pesant 1100 lbs, vendra bon marché, le tout en parfait ordre. S'ad. 416 St Germain. 140-6

EXPRESS à vendre, pouvant porter 2,500 à 3,000 livres, a servi un mois, avec cheval, harnais neuf. S'ad 19 Beaubien. 144-2

GRAND cheval brun de 8 ans sans défaut, pesant 1150 lbs avec voiture de promenade (surrey). S'ad. 628 Bloomfield, tél. Rockland 12. 143-3

GROS chevaux d'ouvrage à vendre. L. Carrignan et Cie, 30 de Gaspé. 20,22,24

JEUNE jument à vendre, bon marché. S'ad. 372 Marie-Anne-E. St Ls 3604. 140-6

JOBBING express aussi lorry simple et double, en parfait ordre, à la manufacture ginger ale Christin, 21 ruelle Ste Julie, près 160 St Denis. 142-4

JOBBING express neuf $110, une autre seconde main $20.00; 2 express neufs, pour boucher $15, chacun, une avec top de seconde main, très bon $40.00, 2147 St Laurent.

JOLIE jument pesant 1300, saine, pas de défauts et autre pesant 1050, saine, $80, cheval, 5 ans, pesant 1000, sain, $110. A qui la chance. 424 Rachel-Est.

JUMENT brune à vendre, garantie sans défaut, bien saine, âge 8 ans, avec boghei et harnais. S'ad. E. Poirier, épicier, 24 Ste-Catherine Ouest. 143-6

JUMENT brune bien saine, 12 ans, 1175 lbs., garantie aucun défaut, $35. 687 Bordeaux. 144-6

MAGNIFIQUE boghei fait par Ledoux, vendra bon marché. S'ad. 669 Ste Catherine Est. Tél. Est 366. 144-2

PETIT cheval, avec boghei ou express, $40.00 cheval avec tombereau $40.00, 2 autres bons pour toutes sortes d'ouvrage, boghei express, poules, cause déménagement, moitié prix 3233 St André

PONEY avec voitures d'été et d'hiver, bien propres, a coûté $475 pour $85. S'ad. 365 Daniel. 142-

PONEY brun à vendre, 6 ans, très gentil, n'a peur de rien, avec voitures d'hiver et d'été en parfait ordre. S'ad. 1089 Rachel E. près Delorimier. 143

PONY avec voitures d'hiver et d'été et 2 Musk Ox. S'ad. 213 Wolfe. Tél. 1009 142

TOMBEREAU, express, boghei, harnais presque neuf, bon marché; bon bicycle $10; cheval payé $300 à 6 mois, vendra $175. S'ad. 2445 Châteaubriand. St Ls. 4144.

TRES beau cheval ambleur, très vite, sain, 7 ans, vendra bon marché. 540 rue Amherst.

VICTORIA privé très bon état, venez voir, a coûté $900, pour $350. S'ad. 2 Ste Catherine Est. 142-

VICTORIA charretier, surrey piano box Concord boghei, aussi Gladstone boghei seconde main. Jos. Bonhomme Ltée, 2 Guy. 143-6

VOITURES à 2 sièges à vendre, faites par Bérard et Major, en parfait ordre; vendra bon marché. S'ad. 540 Amherst. 143-

VOITURE double d'enfant à très bon marché. S'ad. 197 Ontario-Est!

VOITURE d'enfant à vendre, moderne, valeur $18, cèdera à bon marché. S'ad. 1568 rue Hutchison, Outremont. Tél. Rock. 1438.

VOITURE double Surry et boghei à vendre, en très bon ordre et à bonnes conditions. S'ad. 335 Bloomfield Outremont

2 EXPRESS neufs de boucher ou épicier, 5 express seconde main avec ou sans couverture, lorries simple et double, carrosse de charretier. S'ad. 3 Colonial. Est 2439. 143

2 "SPAN" de chevaux attelés sur "Dumwagon" à sacrifice, cheval attelé sur tombereau, un lorry double, 2 tombereaux, express et boghei, 95 Jeanne d'Arc, Maisonneuve. 143

3 BONS chevaux de 1200 à 1500 lbs à vendre à prompt acheteur, n'en ayant aucun besoin. S'ad. le soir après 6 hrs 160 Rachel Est. 144-

2 chevaux rouges 1300 et 1100 lbs, 1 couleur café 1100, bon pour boghei, express, 5 ans, tombereau, attelage, boghei Concord rubber tire, jobbing express, visible en tout temps, 211 Desjardins, Maisonneuve. 144

2 EXPRESS d'épicier à vendre, une couverte pour confiseur, boghei Gladstone, piano box, concord, 2 tombereaux, 10 attelages asortis. S'ad. 94 Laurier E. St Louis 80. 144-

2 BONS chevaux d'ouvrage, bon bargain. S'ad. 92 Beaubien.

3 JEUNES chevaux à vendre de 105 à 1200, garantis sans défaut, cause de départ. 253 De Laroche, près Mt Royal 14-3

3 magnifiques juments et chevaux, jeunes et sains, de 1,000 à 1,300, grosseur commune ; cause départ pour la guerre. St-Ls. 6315. 211 DeLaroche 14-2

3 ETALONS à vendre, 1 canadien 5 ans, pèse 1500, gris bleu, 1 percheron 6 ans, pèse 1600, café noir, 1 clyde 3 ans, pèse 1700, rouge foncé. S'ad. C. Normandin, Boucherville, comté Chambly.

4 CHEVAUX de 1200 à 1400, 2 attelages doubles, 2 redoubles, 1 dompeur à bois de sciage. S'ad. 616 Champlain

5 chevaux de trait jeunes garantis 2 dompeuses, 3 wagons pour la pierre 3 attelages doubles, 4 attelages tombereau, 4 tombereaux, un agrès de carrosse complet. Visible en tout temps chez Zéphirin Pesant, St Michel de Laval, tél. Laval 1986. 144-

3 BONS CHEVAUX garantis sans défaut, un blond et 2 rouges, s'ad. 7 Garneir. 140-6

3 BONNES jeunes juments âgées de 6 à 7 ans, pesant entre 1100 et 1200 livres, vendra très bon marché. S'ad. 121 Brebœuf. 139-6

7 chevaux gros et petits, pesants et légers, cause abandon des affaires. S'ad. 2526 St Hubert.

10 express pour bouchers et épiciers, lorries simples, 2 jobbing express, à vendre à conditions faciles. S'ad. 338 de Carrières. St Ls 799. 144-6

40 CHEVAUX de toutes sortes, des belles juments toutes jeunes. Jos. Brossard 520 Charlevoix.

EXPRESS ET VOITURES

de livraison, toutes grandeurs, on ne fabrique rien de mieux. Voitures de famille, boghei d'affaires, traps de campagne, tombereaux, lorries, dompeuses, voitures de poney; l'endroit pour avoir ce qu'il vous faut. R. J. Latimer & Co, 445 St Jacques. 143-6

VOITURES NEUVES

Surrey, Close, Runabout, Concords seconde main; Rockaway, Coupé, Surrey, Concord, express couverte. E. Major, 37 Ste Catherine O. 19,22,24

CHALOUPES, YACHTS, MOTEURS

A VENDRE, moteurs Evinrude pour chaloupes et canots, demandez le catalogue et les prix. E. Drolet, 137 McGill, Montréal, Main 3006. 134,1,M,s.

A VENDRE. Coque "Viper" 20 pieds, en parfaite condition, avec réservoir à gazoline, shaft, hélice etc., $60.00. S'ad. Meloche, 250 rue De Lévis.

A VENDRE, yacht 30 x 5.6, couverture, coussins, accessoires, engin 20 c.v. Gray, clutch, 12 milles, loge 20 personnes assises, bon marché. 20, 1ère Avenue, Viauville. 145-2

A VENDRE, un yatch à vapeur, 185 pds x 18, le dedans fini en acajou. S'ad. à F. Lapointe, 638 Amherst. Tél. E. 1330. 145-3

CHALOUPES Verchères à fond plat, bon assortiment à vendre. Fraser Frères, 453 St Jacques. 145—2

CHALOUPE avec engin à vendre à bon marché et en parfaite ordre. S'ad. 67 St Timothée.

SUPERBE yacht à gazoline 45 x 8½, moteur Robert 4 cylindres, 22 c.v., état neuf, à vendre ou échanger, bon marché pour prompt acheteur. S'ad. Trudeau et Hoolahan, 55 St François-Xavier. Tél. Main 6536. 141-6

YACHT à gazoline 22 pds, pont en acajou, couverture automobile, moteur 12 forces, 3 cylindres St Laurent, clutch reversible et très complet, vitesse 14 milles, $615 à prompt acheteur. J'en ai plusieurs autres prêts à faire "pup, pup, pup, pup", toujours en mains, moteur St Laurent, de 3 à 25 forces. L. Fortier, 683 Notre-Dame, Maisonneuve. 13,14,17,19,20,22,24,28

YACHT à vendre, longueur, 35 pds, largeur 7 pds, en acajou solide, engin de 45 forces, vitesse 20 milles, en bonne condition, couverture automobile. Aucune offre refusée. A. M. Joncas, 55 St François-Xavier. Main 6618. 145-6

YACHT à gazoline 25 x 5, en parfait ordre, 11 milles à l'heure. S'ad. 1585 St Jacques.

PIANOS, ORGUES A VENDRE

A VENDRE à sacrifice très bon piano neuf. Une offre raisonnable sera acceptée. Un vrai bargain. S'ad. 123 Cherrier. 82-312

A VENDRE, 4 pianos tout neufs, aussi meubles bon marché à prompt acheteur d'ici à mercredi. S'ad. 231 rue Maisonneuve. 145-2

A VENDRE immédiatement à sacrifice, piano automatique Pratte, grand format, presque neuf et parfait ordre, avec trentaine de morceaux choisis, ainsi que cabinet musique. S'ad. Kent et Turcotte, 97 St Jacques.

A VENDRE, magnifique piano Hartman, de New York, vendra à sacrifice $75. Cause départ. S'ad. l'avant-midi, 412 Desery.

A VENDRE à bon marché, piano, table de pool, 12 fauteuils, 12 chaises, 4 tables, bibliothèque, glacière en chêne fumé, électroliers, portières et prélarts. 667 Mt-Royal Est. 145-7

BEAU piano Wagner, New-York tout neuf, a coûté $350, vendra pour $200; aussi joli rug. S'ad. 1213 Boyer, coin Beaubien.

BEAU piano droit, presque neuf. Faut vendre. S'ad. après 6 p.m. 137 St-Denis.

BON PIANO à vendre, très bon marché. Bonne chance pour prompt acheteur. S'ad. 1115 St Denis.

DOMINION, cabinet grand, magnifique caisse, 7 1-3 octaves, basse à cordes croisées, beau son, a coûté $400; occasion spéciale à $250, payable $15 comptant et $7 par mois. Layton Bros, 550 Ste Catherine O., angle Stanley. 22,24,28

HEINTZMAN & Co., piano droit, riche caisse acajou, 7 1-3 octaves, son et mécanisme splendides, comme neuf, a coûté $450, maintenant $285, payable $20 comptant et $8 par mois. Layton Bros, 550 Ste Catherine O., angle Stanley. 22,24,28

J'AI eu 2 pianos droits neufs pour dette, j'en vendrai 1 bon marché, cause de vente, manque d'espace; visible en tout temps. 501 Ave. Duluth-Est.

JE sacrifierai bas prix riche piano droit acajou, action, mécanisme, sonorité 1ère classe, peu d'usage, payé $400, obligé de vendre, départ. 180 St André. 145-5

MAGNIFIQUE piano carré J. P. Hale de New-York, à très bas prix. S'ad. 2989 Christophe-Colomb. 141-6

MAGNIFIQUE piano cottage, presque neuf ayant coûté $450.00; vendra à grand sacrifice pour argent comptant. 416 Parc Lafontaine, près Rachel. 141-5

MAGNIFIQUE piano à queue à vendre d'ici à 8 jours, vendra pour $125. S'ad. 856 Dorchester-Est. 143-4

PIANO droit et un pianola, un bargain d'ici à samedi. S'ad. à 1670 St Laurent, près Villeneuve. 144-2

PIANO pour commençants, caisse en palissandre, touches en ivoire et en ébène, son et mécanisme excellents. Peut être échangé contre un neuf en deçà de 3 mois. Payable $5 comptant et $4 par mois. Layton Bros, 550 Ste Catherine O., angle Stanley. 22,24,26,27

PIANO Lindsay à vendre, beau piano droit, 8 octaves, caisse acajou, $85, aussi à termes faciles. S'ad. Bonami, 121 rue Brébœuf, ville. 136-M,s-n

PIANO. Magnifique piano droit Heintzman & Co., joli noyer français épinceté, ayant coûté $475 il y a quelques mois seulement. Pris en échange contre piano automatique Vose & Sons et offert en vente maintenant au très bas prix de $225 comptant ou $265 payables $15 comptant et $8 par mois. Gervais & Whiteside, 588 Ste Catherine O. 22,24,26

PIANO. Votre choix parmi des pianos droits Weber, Morris ou Klober & Son de New York, à $175 comptant. L'un quelconque de ces pianos vaut exactement le double du prix demandé. Nos prix d'occasion pour le reste du mois. Gervais & Whiteside, 588 Ste Catherine O. 22,24,26

PIANO. $190 comptant ou $225 payables $10 comptant et $7 par mois achètent un magnifique piano droit Morris, ayant coûté $400 il y a quelques mois seulement. Gervais & Whiteside, 588 Ste Catherine O. 22,24,26

PIANO droit acajou, dernier modèle, a coûté $400; vendra $140, 2 mois d'usage. Faut vendre d'ici 3 jours; visible en tout temps. S'ad. 273a Mentana; soir et dimanche, 271.

$50.00 Pianola Angelus en parfait ordre avec 60 records. S'ad. 1178 St Hubert. 144-2

HARMONIUMS

à bon marché, Uxbridge $32, Smith $42, Estey $49, Bell à caisse de piano $75, etc., payables $3 à $5 par mois. Layton Bros, 550 Ste-Catherine Ouest (angle Stanley.) 24, 27 F

COMMERCE A VENDRE

A Ste Rose, magasin d'épiceries et fruits coin le plus central du village, stock et roulant $500, loyer $15 par mois avec logement. Venez voir, c'est le temps d'acheter. L. J. Gladu, Ste Rose, comté Laval. 143-3

A VENDRE, ronde de pain, bonne clientèle, 600 pains par semaine, bon marché pour prompt acheteur. Cause départ pour la campagne. S'ad. 681 Panet. 143—3

A VENDRE, beau restaurant situé en face d'un grand théatre, porte voisine d'une salle de vue avec privilège de vendre dans la salle. Les livres seront à la disposition d'un acheteur sérieux; vendra bon marché pour comptant. Départ immédiat. Ecrire Boite 33 La Presse. 144-3

A vendre, boutique de barbier, 3 chaises, miroirs, cash register, etc. S'ad. 264 Hôtel de Ville. 144-2

A VENDRE, petite épicerie à vendre à sacrifice. Cause. mortalité. S'ad. 395 Visitation.

A VENDRE, la meilleure épicerie de Westmount, recettes au moins $500 d'affaires par semaine. Pour faire un bon marché, voyez O. Jutras, 157 Rachel E. 145-6

A VENDRE, magasin tabac, articles de fumeur, dépôt de journaux, boutique de barbier, 3 chaises, installation des plus modernes, une des meilleures places d'affaires de la partie ouest. Cause de vente, santé. Recette garantie. Informations, 33 ave. Walker.

A VENDRE par inventaire, ou échanger, joli magasin de modes, logement sur même plancher, petit stock nouveau, fixtures modernes, sur rue commerciale ; loyer très bas. Ecrire Boite 34—1742 Ste Catherine-Est.

BEAU restaurant à vendre, cigares, bonbons, articles de classe, près de l'église et école, cause 2 commerces. S'ad. 420 Delisle, coin Greene, St-Henri. 143—3

BEAU COIN pour épicerie ou restaurant à vendre, stock général choisi. Raison de vente : maladie. Prix $1000 comptant. 3120 rue Alice, au nord du terrain des Shamrocks. Une aubaine 143-3

BELLE épicerie y compris fixtures, logement en arrière, vendra bon marché, aucune offre raisonnable refusée. Loyer bas. S'ad. 674 Wolfe, affaires au comptant.

BOULANGERIE à vendre bon marché à prompt acheteur, 900 pains par semaine, petit loyer et bonne localité. S'ad. à chambre 202, 52 rue St Jacques. 22,24

BOUTIQUE de barbier à vendre, 4 chaises, place bien achalandée, avec magnifique logement de 6 pièces, vendra bon marché. S'ad. 885A Craig Est. 142-6

BOUTIQUE de barbier, vendra bon marché, faisant bonnes affaires, cause départ, aussi un piano. 1988 Boyer. Tél. St-Ls. 253. 144—2

BOUTIQUE de mécanicien avec fonderie à vendre, belle localité, bon centre. Pour renseignements, s'ad. Félix Trottier, Roberval, Lac St Jean. 144-26

BOUTIQUE de barbier, magasin de tabac, loyer $10.00 par mois, cause maladie, très bon marché, 192 Champlain près Ste Catherine. 144-2

BOUTIQUE de voiturier, bonne localité, située 635 rue Lafontaine, Maisonneuve. S'ad. 191 Amherst. Est. 105. 144-2

BOUTIQUE de forge, voiturier, avec outillage à vendre, établie depuis 60 ans, loyer $12, vendra bon marché, cause départ pour campagne. S'ad. 1245 Notre-Dame Est.

BOUTIQUE de barbier à vendre, une installation de 3 chaises, 4 miroirs, 4 chaises hydrauliques, 4 chaises communes, on peut acheter séparément. S'ad. 1-1 St-Denis. Tél. E. 2547, après 4 hrs p.m.

BUREAU pour coiffer les dames dans la meilleure partie de la rue Ste Catherine ouest, à vendre pour de bonnes raisons. Ecrire boite 45 la "Presse".

BUANDERIE linge non séché à vendre, faisant de bonnes affaires. L'on vend pour cause maladie. Ecrire Boite 80 la "Presse".

CHANCE exceptionnelle, coin Mance et Bernard, magasin de tabac, cigares, papeterie, bonbons, jouets, ainsi que salon de toilette attaché à l'établissement. S'ad. 24 Ave du Parc. St-Ls 5788; le soir, Rockland 639.

CHANCE de commerce, à vendre, fabrique de vins canadiens, bien installée et outillée, avec un peu de stock, bonne clientèle au comptant, beau grand magasin, place centrale. Ecrire bte 81, la "Presse".

CIS de charbon, foin et grains, vente cause départ pour la campagne. S'ad. 290 Dorion. Tél. E. 6020.

DORCHESTER E. 319, près St Denis, maison meublée, 14 pièces, de 1er ordre, clientèle choisie, confort moderne, eau chaude toute l'année, bain, lumière électrique, gaz, téléphone. Gros revenu, long bail, loyer modéré. Prix avantageux pour acheteur sérieux. Départ pour l'Europe, cause maladie. Heures de visite, 2 h. à 5 h.p.m. 145-3

COMMERCE A VENDRE

BOUTIQUE de forge et terrain, coin Davidson et de Beaujeu. S'ad. sur les lieux ou 547 Joliette.

EPICERIE licenciée à vendre, loyer bon marché, stock, cheval, voitures d'été et d'hiver, vendra par inventaire, cause de vente départ pour la campagne. S'ad. Alexandre Goulet, 708 Mentana. St-L 2864 141—6

EPICERIE licenciée à vendre, faisant affaires depuis vingt ans et voulant se retirer des affaires. Vendra aussi propriété brique solide, deux étages, belle cave cimentée chauffée à l'eau chaude. S'ad. 1400 ave. Hôtel de Ville. 141-6

EPICERIE non licenciée, bonne place avec logement, vendra le tout, y compris meubles, stock, fixtures pour $175. Loyer $10 par mois pendant 10 ans. 1275 Messier. 142-6

EPICERIE licenciée, une vraie aubaine pour un vrai épicier, située dans le nord de la ville, près de la rue St Denis, coin établi comme épicerie depuis 20 ans, a fait au-delà de $10,000 d'affaires durant les six derniers mois; pas de crédit, clientèle au comptant. Superbe cash register, balance, cheval, voitures, roulant complet. Termes $2500 à $3000 comptant, balance par versements mensuels ou annuels, garantie à ma satisfaction. Raison de vente, abandon des affaires. S'ad. au No 163 ave LaSalle, Maisonneuve, entre 6 et 7 hrs du soir seulement. Appointements par tél. LaSalle 1819. 143-6

EPICERIE non licenciée, bien installée, bonne localité, stock et fixtures $550.00 pour $450 comptant. Un bargain. S'ad. 365 Daniel. 142-6

EPICERIE non licenciée, bonne place d'affaires, vendra en bloc ou par inventaire, aussi cheval et voiture à vendre. S'ad. 56 Pontiac, coin Bienville. 143-6

EPICERIE non licenciée à vendre, poste excellent, stock frais, pas de crédit, $200 d'affaires par semaine. S'ad. 508 Beaudry. 144-2

EPICERIE avec stock frais et terrain. 129a Brebœuf.

EPICERIE à vendre, stock frais, faisant affaires au comptant, logement sur même plancher, 5 chambres,$15, belle grande cour; pour cause de santé. S'ad. 2759 Clarke.

EPICERIE non licenciée, bonne place d'affaires, vendra en bloc ou par inventaire, aussi cheval, voiture, peu de comptant, balance d'hypothèque. 576 Mt Royal E.

EPICERIE non licencié, faisant bonnes afaires, logement sur même plancher à vendre, pour cause de santé, autre détail sur les lieux. S'ad. 800 Logan.

ETAL de boucher, à Maisonneuve, bien établi, pour cause départ. S'ad. H. Lefort, 682 Ontario, Maisonneuve. Tél. Las. 895. 143-4

GRAND restaurant à vendre, objets fantaisie, bien situé près coin des chars logis 5 appartements en arrière, prix raisonnable, vendra à sacrifice, cause d'abandon des affaires, échangerait pour terrain. S'ad. 2188 St Hubert.

HOTEL à vendre dans un village actif. Maison à trois étages avec écurie de louage, 27 chambres à coucher; grande cuisine et garde-manger; grande salle à manger et grand bureau; chambre de bain avec eau chaude et eau froide; la chaleur de la fournaise atteint toutes les chambres; maison et grange éclairées à l'électricité; bonne grande glacière; bonne grande cave avec entrée extérieure; l'hôtel et le bureau viennent d'être tapissés et peinturés; quatre lavoirs en marbre viennent d'être installés; nouvelle vitrine d'étalage. Toujours 25 à 30 pensionnaires à l'année outre un grand nombre de voyageurs. L'écurie de louage paye bien; trois bons chevaux et une automobile Reo. En hiver je garde 10 chevaux de louage ainsi qu'une bonne vache. Bonnes voitures d'été et d'hiver et bons harnais; une sellerie et un bon grenier ainsi qu'un "carré" rempli de foin; un coffre à sciure de bois; grande remise, grand jardin avec pommiers. C'est une occasion de premier ordre. Je vendrai cette propriété pour $10,000; c'est bon marché. S'ad. à J. J. LaFrank, Montgomery Center, Vt. 141—6

IMPRIMERIE à vendre, installation 1ère classe. Revenu clair $1,500 par année. Vendra ou échangera avec peu comptant. Cause mortalité. D. Brunet, ch. 55, édifice Dandurand. 21,24

LICENCE d'épicerie à vendre, transférable dans n'importe quelle partie de la ville, bon marché. S'ad. A. Legault, 1538 Notre-Dame O. W. 5153.

MAGASIN de tabac, près des gares, faisant gros et détail, établi depuis 6 ans, à vendre d'après inventaire, s'ad. 104 Inspecteur, tél. Main 7010. 144-2

MAGASIN de chaussures à vendre, bien central, bonne clientèle, bons prospects, bon pour un homme d'affaires, bail bien raisonnable pour 4 ans, stock facile à acheter. Nous vendrons pour cause de maladie. S'ad. J. H. Laforest, 339 Forsyth. Tél. Lasalle 2176 ou 170 Wuriete.

MAGASIN général à vendre ou échanger, bâtisse brique, logis privé, neuf appartements, magasin 16 x 45, hangar 93 x 35; autre 15 x 30, terrain 23,000 pds, établi en 1866, belle place commerce, son, gru, tabac, foin, avenir pour magasin fer. L. Mongeau, l'Epiphanie.

MAGASIN de vaisselle, thé et café, bonne place d'affaires, rue commerciale ; bonne chance pour prompt acheteur. Ecrire boite 29, la "Presse".

MAGASIN de bonbons, cigares, articles fantaisie, avec fixtures complètes, obligé de vendre, cause maladie. S'ad. 436 Duluth Est, coin St André.

MAGASIN de bijouterie sur rue commerciale, bonne place d'affaires, bonne clientèle de réparages, vendra bon marché pour du comptant. Ecrire Boite 28, la "Presse".

MAGNIFIQUE shop (étal) de boucher, installation de 1re classe, bonne localité. S'ad. tél. St Ls 7870. 142-6

MAGNIFIQUE magasin de modes, sur rue commerciale, gros revenu, changera pour petite propriété. D. Brunet, chambre 55 Edifice Dandurand, coin St Denis et Ste-Catherine.

MAISON meublée pour louer des chambres, loyer $35.00. Revenu $75.00. Vendra pour $300.00 comptant. Un bargain. S'ad. 97 St Denis. 142-6

MAISONS meublées, ameublement 1ère classe, belle localité, loyer bon marché, revenu $250 par mois. Vente, cause maladie. D. Brunet, Edifice Dandurand, chambre 55.

MAISONS meublées, rue St-Denis, St-Hubert, Sherbrooke, toutes bien meublées Vendra à sacrifice. D. Brunet, ch. 55, édifice Dandurand. 21,24

MAISON meublée à vendre, 14 pièces, bargain pour un prompt acheteur. 280 St André. L. Lapierre.

MANUFACTURE portes et châssis à vendre ou échanger avec machineries et maison 1 étage, aucune offre raisonnable refusée. S'ad. 46 Buller. 143-3

MANUFACTURE à vendre à conditions faciles ou à louer, 25,000 plancher. S'ad. J.A.B. Major, 338 Carrières. St L. 799. 144-3

PETITE salle de pool à vendre set de boules et rack, vendra le tout pour $14.50 S'ad. 1976 de Laroche coin Daniel Parc Amherst.

PHARMACIE à vendre dans très belle localité, bonne clientèle, vendra à bonnes conditions à prompt acheteur, excellente place pour un médecin. Ecrire boite 5 La Presse. 143-3

RESTAURANT bonbons, tabac, crème à la glace et ameublement à vendre si désiré, cause départ de la ville. S'ad. 505 Maisonneuve, près Ontario. 141-6

RESTAURANT, bonne place d'affaires en face de l'école, beau coin, bonne chance à prompt acheteur. Prix $150, faut vendre d'ici 3 jours. S'ad. 543 Lafontaine, coin Desjardins, Maisonneuve. 144-2

RESTAURANT de cigares et bonbons à vendre pour $160, loyer $12, bonne place bargain. S'ad. 232 Wm.-David, Maisonneuve. 144-2

RESTAURANT, tabac, cigares, pipes, bonbons, articles de classe, papeterie, bière d'épinette, fixtures de 1ère classe, coin de correspondance, établi depuis plusieurs années. Je change de commerce, valant $600 pour $250. Chance exceptionnelle. S'ad. 2015 Notre-Dame Ouest. 144—2

RESTAURANT à vendre pour cause de départ, une chance rare pour personne désirant se mettre en affaires. S'ad. l'après-midi ou le soir, 487 Lagauchetière Est. 144-2

RESTAURANT, logement privé, contenant gâteau, tabac, cigares, cigarettes, crème à la glace, petite bière, bonbons, liqueurs douces, huitres, pâté au mouton, patates frites, meilleure place, 477 Rachel. 19,20,22,24

RESTAURANT, bonbons, tabac, cigares, petite bière, avec logement de 4 appartements, loyer $10 par mois, à vendre, cause départ pour la guerre. Ecrire boite 46, La Presse.

RESTAURANT à vendre, meilleur de la ville, petite bière, crème à la glace, bonbons, tabac, cigares et cigarettes. S'ad. 641 Colonial, coin Marie-Anne.

RESTAURANT bien achalandé avec belles fixtures, loyer $25. avec logement 2 appartements. Inventaire $1,000. vendra pour $550. S'ad. sur les lieux, 130 Rachel Est.

RESTAURANT bonbons, cigares, cigarettes, bonne recette de petite bière; vieille place d'affaires, grand logement en arrière; cause maladie. 1347 Logan-Est.

RESTAURANT à vendre, bonne place d'affaires, près du collège et du couvent, beau coin, bonne chance à prompt acheteur, logement privé sur le même plancher, loyer $15 par mois. S'ad. 750 Marie-Anne Est.

COMMERCE A VENDRE

RESTAURANT à vendre, cause départ pour la campagne. S'ad. 1210 de St Valier, Boulevard St Denis. 145-2

RESTAURANT, bonbons, cigares et crème à la glace à vendre, à Westmount. Beau logis. Loyer $18. Vendra très bon marché à cause d'autre occupation. S'ad. 429 St-Dominique, 2ème étage. 145—2

RESTAURANT, bonne place d'affaires, belles fixtures, ménage fait à neuf, logement sur même plancher, cause maladie. 362 Amherst.

RESTAURANT bonbons, tabac, librairie, joli coin de rue avec 2 appartements meublés, aussi piano droit, peut être vendu séparément, 501 ave Duluth, coin Mentana

RESTAURANT cigares, cigarettes, patates frites, petite bière, bonbons, crème à la glace, cause maladie, bonne place d'affaires. S'ad. 631 et 635 Ontario Est.

RESTAURANT avec fixtures, bonne chance pour prompt acheteur, 373 Marie-Anne Est.

RESTAURANT à vendre, tabac, bonbons, crème à la glace, petite bière, bonne place d'affaires établie depuis longtemps. 911 Ste-Catherine Est. 145-2

RONDE de lait de 60 gallons par jour, canistres et bouteilles, voiture et chevaux. S'ad. 355 Workman, après 7 hrs. S'ad. 389 Workman. J. E. Legault. 142—6

RONDE de lait à vendre immédiatement pour cause de santé. Aucune offre raisonnable refusée. S'ad. 836 Centre. 144-2

SALLE à manger à vendre, bonne place d'affaires, à bonnes conditions. S'ad. 293 St Paul, J. B. Aubin. 141-6

SALLE de pool dans le nord de la ville, stock de cigares compris, valeur $2,200, vendra $1,100. Savard & Lefebvre, 400 Mt-Royal Est. St L. 5181. 144-6

SALLE de pool set de chambre en parfait ordre à vendre bon marché. S'ad. 377 Papineau.

SALON de mode à vendre, près de Montréal. Vendra à de bonnes conditions. Ecrire boite 91 La Presse. 145-3

SHOE shine de 1ère classe à vendre, excellente place d'affaires des mieux situés au centre de la ville, à bon marché. S'ad. 226 St Laurent.

THEATRE de vues animées, situé sur un coin de rue commercial, dans quartier très populeux et possédant de grands avantages. Bail de 9 ans à prix très modéré, installation des plus modernes, doit être vendu immédiatement pour cause de dissolution de société. Chance exceptionnelle pour un homme désirant se faire un avenir, peu de comptant requis. S'ad. J.-A. Bilodeau, 893 ave. Mt Royal. 22,24

THEATRE de vues animées et de vaudeville à vendre, un des théâtres les mieux payants de la ville, a rapporté près de neuf mille dollars de bénéfices nets l'année dernière, grande capacité, complètement équipé et en excellente condition. Une chance unique dans la vie pour un homme actif. Sur une des meilleures artères de la ville. Le propriétaire est engagé dans la construction pour le gouvernement et n'a pas le temps de s'en occuper. Louera bon marché ou vendra la propriété à termes. Ecrire à boite 86, La Presse. 145—2

5 chambres meublées modernes à vendre, bon marché. 188 St Timothée. 145-3

70,000 billots, moulin à scie, prêt à fonctionner, terre 204 acres, bornée par 3 lacs, à 2 milles de station et village, 40 arpents en culture, bien bâtie, maison, remise, étable, grange, $4,500. Comptant $1,500, balance facile. S'ad 243, 1re Ave., Viauville. Pas d'agent. 21,23,24

ARGENT A PRETER.

A. JETTE & Cie, courtiers en immeubles, (établie 1885), experts en propriétés, édifice Crédit Foncier, 35 St Jacques. Main 7097. Achat et vente de propriétés, prêts sur 1ère et 2ème hypothèques. Collections, achat créances. 42-312

ACHATS de billets, hypothèques, balances de prix de vente, moyennant endosseurs solvable, argent avancé sur propriété et terrain. Trudeau & Hoolahan, 55 St François-Xavier. H. 6536. 134-18

$25,000 à prêter sur hypothèque, assurance, terre, commerce, automobile, ménage, bijoux. Nous achetons toutes bonnes valeurs. Comptoir de Prêt et d'Epargne, 17 Côte Place d'Armes. 141-6

ACHATS DE CREANCES, COLLECTIONS, IMMEUBLES

A TOUTE PERSONNE de Montréal, campagne, Canada ou ailleurs, ayant créances à vendre, collecter. Venez ! Téléphonez ! Ecrivez ! Satisfaction garantie (aussi transactions immobilières, prêts.) E. D. Aumont, de Choquette, Aumond et Aumont, 80 St-Gabriel, Montréal. Main 2149. 176-m,j,s

COLLECTION DE LOYER, ETC.

J. C. BERTRAND, 18 Notre-Dame Est, Main 5358. Administrateur de propriétés. Confiez-moi vos comptes de toute nature avant le déménagement du 1er mai. Achat de créances, bons billets, etc. 127-26

REGLEMENTS DE COMPTES.

MARCHANDS, ouvriers ou journaliers, toutes vos dettes seront payées, moyennant des paiements faciles, discrétion absolue, vous transigerez avec moi seulement. Léon Racicot, 17 Côte Place d'Armes. 129-m,j,s

PRETS SUR HYPOTHEQUES

ADRESSEZ-VOUS à J. A. Savoie, notaire, 20 St Jacques, M. 5773, si vous avez besoin de $4,500; $4,000, et $1,000 en première hypothèque. Conditions faciles.

ARGENT à prêter sur hypothèque à bonnes conditions et achat de créances. S'adresser à Bélanger et Bélanger, notaires, 30 St Jacques, Main 1859. 113-78

ARGENT à prêter sur hypothèque. Vente et achat de propriétés, balance de prix de vente. J. Armand Legault, notaire, 92 Notre-Dame Est. Main 8589. 133-26

A PRETER ville ou campagne. Notre bureau étant établi depuis près de 25 ans, vous aurez satisfaction si vous avez besoin d'argent sur terre, maison, lot, assurance. Ecrire à Osw. Chaput Cie. édifice McGill, 211 McGill. 136-26

ARGENT à prêter 7 et 8 p.c. sur 1ère hypothèque. Inutile de faire application si les garanties ne sont pas excellentes. S'ad. Edmond Desaulniers, notaire, 120 St Jacques. Main 3358. 128—26

ARGENT à prêter, sur 1ère hypothèque, sur propriété de ville de $2,000, $3,000, $5,000, $10,000. S'ad. 743 Mont-Royal Est, chambre No 1. Tél. St-Ls. 5025. 138—8

ARGENT à prêter sur 1ère hypothèque. S'ad. Versailles, Vidricaire & Boulais, Limitée, 90 St-Jacques, Montréal. 139-26

ARGENT à prêter à Montréal, sur première hypothèque sur garantie de première classe, taux d'intérêt ordinaire. Voir le notaire Meunier, 107 St Jacques. 141-26

ARGENT à prêter, $1000, $1000, $2000 et $10,000 en 1ère hypothèque. S'ad. Joseph Beaulieu, notaire, bâtisse La Patrie. Tél. Est 3085. 142-6

ARGENT à prêter sur 1re ou 2me hypothèque, achat de balances de prix de vente. S'ad. à A. Rivest, notaire, chambre 15 édifice la "Presse", tél. M. 1619. 142-4

ARGENT à prêter sur 1ère, 2ème et 3ème hypothèque, aux plus bas taux. H. N. R. Viau Realty and Trust Co., 46 Notre-Dame O. Main 5761. 118-m,j,s

ARGENT à prêter, 1ère hypothèque, propriétés construites, achat balances prix de ventes. J. A. Emile Boileau, notaire, ch. 52, édifice Trust and Loan, 30 St-Jacques. M. 7805. 15,17,20,22,24,27,29

ARGENT à prêter sur 1ère hypothèque, conditions pour convenir aux emprunteurs, Montreal Loan & Mortgage Co., 14, Edifice Canada Life, 189 St Jacques. 20,22,24,27,29,1

ARGENT à prêter par montants limités, à termes courts, sur billets bien endossés ou sécurités déposées. S'ad. Instalment Investment Company Limited, 206a édifice Tarnsportation. 120-M,s.

A PRETER sur hypothèque, divers montants de $500 à $10,000, achat de propriétés, balance de prix de vente. J. W. Boisjoli, notaire, 97 rue St Jacques. Main 888. 118-m,s

A PRETER sur hypothèque, divers montants de $500 à $10,000, achat de propriétés, balance de prix de vente. J. W. Boisjoli, notaire, 97 rue St Jacques. M. 888. 141-m,s

ARGENT à prêter, $20,000 par montant de $1,000 à $2,000, conditions faciles. S'ad. 599 ave. Atwater. Tél. Up 6751.

AVONS réellement en main, $5,000, $3,500, $2,000, $1,100, $500 à prêter en 1ère hypothèque. P. J. Marsan, notaire ou Caporicci, 320a Amherst. Est 1301. 142-6

DEUX montants de $10000 à 6¼ p.c. 1ère hypothèque garantie de 1ère classe. S'ad. 179 Beaudry le matin jusqu'à 10 hrs, le soir de 6 à 7 p.m.

PRETS sur hypothèque, achat d'hypothèques, balances prix de vente, bons billets. A. Pilon et Cie, 62 St Jacques. Main 7675. Soir, 171 Parc G. E. Cartier. West. 2922. 164-213

PRETS sur 1ère et 2ème hypothèque, balance prix de vente. J.A.H. Hébert, N.P., ch. 29, Crédit Foncier. Tél. M. 3862. 12-n

PRETS sur hypothèque, ville ou campagne, nous prêtons à terme fixe, les intérêts seuls payables ou capitalisés, le tout remboursable en 5, 10, 15 ou 20 paiements annuels consécutifs. Ecrivez à boite postale 1295, Montréal. 10,17,24

PRETS SUR HYPOTHEQUES

$700, $1,000, $1,500, $2,000, $3,000, $4,000, $5,000, $7,000 à prêter en 1ère hypothèque. S'ad. 20 St-Jacques, chambre 31. Tél. M. 7019. N. P.

$1,000, $2,000, $2,500, $3,000, $5,000 à prêter 1ère ou 2ième hypothèque. S'ad. R. S. Simard, 315 St André. Est 3583. 140-6

$2,500, $1,700, et $1,000 à prêter sur première hypothèque. Martel & Côté, notaires, 92 Notre-Dame Est, ch. 31. Tél. M. 2716. 167-312

$3,000 et $4,000 à prêter en 1ère hypothèque sur bonnes garanties. S'ad. Romulus Lavallée, notaire. 17 Côte Place d'Armes. 145—2

$3,000 à prêter en première hypothèque à 7%. S'ad. Chevrette et Messier, notaires, 20 St-Jacques. Main 2192, Soir, St-Ls 9064. Victoria 1512. 145-3

$6,000, $5,000, $3,500 et $2,500 à prêter sur 1ère hypothèque, conditions faciles. S'ad. R. Dubreuil, notaire, 20 St Jacques, ch. 43, M. 2615. Soir St Ls 62. 144-2

$10,000, $4,000, $3,500 et autres montants, à prêter en première hypothèque. S'ad. Beauchamp & Ducharme, notaires, 107 St Jacques. M. 3191. 145—2

ON DEMANDE A EMPRUNTER

AVONS besoin de différents montants à emprunter en 1ère hypothèque. S'ad. notaire Prime J. Marsan ou Caporicci, 230a Amherst. E. 1301. 142-6

EMPRUNT de $6,000 demandé en 2ème hypothèque, considéré comme 1ère sur propriété de $60,000. S'ad. au propriétaire lui-même, 3136 St Laurent, tél. St Ls 5808. 143-3

JE DEMANDE $4,000 en 1ère hypothèque sur bonne propriété bien située; je paierai un bon intérêt. Ecrire Boîte 678, la "Presse". 20,22,24,27

ON DEMANDE à emprunter $15,000, 7 p.c., sur 1ère hypothèque, sur bâtisse rue Delorimier, en face église St Dominique. S'ad. 1284 Delorimier 141-5

ON DEMANDE à emprunter $11,000, en 1ère hypothèque, $7,000 en 2ème, garantie 1ère classe. S'ad. 96 ave. Laurier O. St-Ls. 7073. 144—2

ON DEMANDE à emprunter $500 en 1ère hypothèque sur propriété rue DeNormanville, près DeFleurimont, je paierai 9%, pas d'agent. S'ad. 628 Bellechasse, St Ls 3102.

ON DEMANDE à emprunter 300, 10% d'intérêt, dans l'année avec une garantie de 1e classe. S'ad. M. Bélanger, 361 De-Fleurimont, Boul. St Denis.

ON DEMANDE $1,000 à emprunter sur propriété située dans quartier central de la ville, bons intérêts. Ecrire immédiatement à casier 47 la "Presse".

ON DEMANDE à emprunter 1,000 en 2e hypothèque sur propriété rue Esplanade Annexe bien garanti. S'ad. 2251 Clarke. Tél. St Ls 1802.

ON DEMANDE à emprunter $1,200 à $1,500 en 2ème hypothèque ou $6,500 en 1ère hypothèque sur propriété valant $15,000, rue De la Roche, près Parc Lafontaine, 76 x 80, coin ruelle, 1ère hypothèque $4,500. S'ad. 19 De la Roche.

REQUIS $2,500 sur 1ère hypothèque, sur lots à la Longue-Pointe, dans le village, entre la rue Notre-Dame et le fleuve. Valant $10,800, pour un ou deux ans. Intérêt 8%, commission 3%. Ecrire Boite 8 La Presse. 22,24

$3,700 demandés le 1er juin ou avant, pour rembourser 2ème hypothèque sur cottage à Outremont, garantie de 1er ordre. M. B., ch. 40, 59 St Pierre. Paiera 10 p.c. d'intérêt.

$7,000 demandés sur cottage moderne N.-D. de Grâces, garantie de 1ère classe, pour détails s'ad. 129 avenue Marlowe. Lasalle 2084. 143-3

ON DEMANDE A ACHETER

A BENEFICE... Achetons comptant terrains de ville, propriété de rapport et belle ferme. ECHANGES DIVERS... Dispose de 1,500 à $4,000. Robin, 247 rue Ste Catherine-E., de 2 à 6 p.m., lundi, mercredi, vendredi et samedi soirs de 8 à 10 hrs. Est 2571. 136-26

AH L'ARGENT comptant offert, pour une bonne motocyclette, 2 cylindres, bonne machine de première marque exigée. Inutile de se présenter si la machine à un vice de construction. M. Robin, 247 rue Ste Catherine Est de 2 à 6 p.m.

AUTOMOBILES demandées en échange pour terrains bien situés et argent. S'ad. J. Arthur Langelier, ch. 55, édifice Dandurand. Est 6943, coin Ste Catherine et St Denis.

COTTAGE demandé, de $40,000 à $60,000 à échanger pour maison à appartements moderne; un des meilleurs bargains de la ville, fini 1ère classe et bien situé. S'ad. Duchesneau & Girardot, 90 St Jacques. Main 2663. 140-6

J'ACHETERAIS auto Ford runabout comptant si bon marché. Donner prix etc., etc., à J. Alf. Guay, 5 Notre-Dame Est. Phone Main 7906.

J'ACHETERAIS une automobile de seconde-main 40 forces et plus, de sept passagers à payements mensuels et aurai une garantie de deux mille piastres en bonne valeur, pour assurer la vente. S'ad. L. Chalvin, 346 Berri. E 7789. 145-2

J'AI besoin d'un automobile et d'un yacht que je paierais partie en argent et partie en une bonne hypothèque ou autre échange. Voir J. Girouard 17 Côte Place d'Armes. Main 3003. 22,24

LICENCE demandée. On demande à acheter une licence d'épicerie avec un petit stock de liqueurs. On paiera un prix raisonnable. G. Jubinville, 2282 St Denis, St Ls 76. 142-6

ON DEMANDE à acheter ou échanger propriété, automobile et terrain. Disposera de $500 à $1500 comptant. Loiselle et Jolivet, 382 Ste-Catherine-E. E. 3475. 122-26

ON DEMANDE à acheter automobile de 7 passagers, donnerait en échange cottage situé rue Bloomfield, à Outremont ou comme partie de paiement. S'ad. propriétaire. 196 Bloomfield. Rock. 2027. 143-6

ON demande à acheter une tente, grandeur 24x16 ou plus. S'ad. par lettre. X. Martineau, 6399 rue Lajeunesse, Ahuntsic. 144-2

ON DEMANDE à acheter un "malaxeur de béton" de seconde main, en bon ordre. Ecrire à boite postale 252, Princeville, Co. Arthabaska, P.Q. 17,24

ON demande une automobile de 7 places, de bonne marque, à échanger pour hypothèque; mettra $500 en argent si nécessaire. 743 Mt-Royal E. chambre No 1. Tél. St Ls 5025. 145-6

ON DEMANDE à acheter fixtures pour épiceries, balance, comptoir, glacière et autres fixtures de seconde main et à bon marché, dans le centre de la ville si possible. se présenter A. G., 97 Joliette, Montréal. 145-2

ON DEMANDE à acheter machine à imprimer en bonnes conditions, donnez détails par lettre ou personnellement. A. B., 790 rue Girard, Maisonneuve.

ON DEMANDE à acheter moteur électrique ou engin à gazoline de seconde main, de 2 forces en montant. S'ad. E. Allary, 221 Poupart.

ON DEMANDE à acheter gramophone, aussi piano droit en bon ordre, veuillez répondre en donnant le plus bas prix. S'ad. 501 ave Duluth Est.

ON DEMANDE à acheter une armoire à glace. S'ad. 72 Dominion Square Apartment. 58 rue Metcalfe.

ON DEMANDE à acheter automobile Ford, paiera $75.00 comptant, balance en parts dans compagnie immobilier du Canada. A. Drouin 71a St Jacques. Main 7154, soir Rockland 1979. 145-6

ON DEMANDE une "run" de lait à acheter. S'ad. No 468A St Christophe, de 4 à 6 hrs p.m. 145-3

ON DEMANDE petite épicerie ou magasin bonbons, tabac et rafraichissements. S'ad. 913c de St Valier. 145-2

ON DEMANDE à acheter 2 chevaux pour voiture de livraison, pas trop cher, 1 voiture. S'ad. 2610 St Hubert.

VIEUX HABITS de toutes sortes demandés, habits d'hommes, de femmes et d'enfants; aussi fourrures, tapis, bijouterie, diamants, etc. Nous payons des prix raisonnables. Affaires confidentielles. Téléphonez à Main 5798 et nous irons chez vous quand il vous plaira. H. Shapira & Co., 778 Notre-Dame O, angle Lusignan. 138-13

AVIS PUBLIC

Certains de mes clients veulent acheter à Montréal des immeubles bâtis ou non. J'invite les propriétaires de propriétés à vendre de venir voir le soussigné. Aussi argent à prêter par petits montants pour clients. J. A. Théorêt, notaire, No 80 rue St-Gabriel, Montréal. F

A ECHANGER

A ECHANGER avec $1,000 comptant, de bons terrans clairs d'hypothèque, et bien situés, pour propriété de rapport. S'ad. Duchesneau & Girardot, 90 St Jacques. Main 2663. 140-6

A ECHANGER pour une propriété à Montréal, coin commercial préféré, de $20,000 à $30,000, pas trop chargée d'hypothèque. Un stock de magasin général avec propriété, d'environ $15,000 à $20,000, mais d'après inventaire, comté Russell, Ontario, ayant fait $31,000 d'affaires en 1914. Perron, 1715 St Urbain, St Ls 7066. 140-6

A ECHANGER 3 terrains prêts à bâtir situés rue Ste Claire, au prix de $4,500, Hypothèque pour 3 ans, montant de $2,000. Prendrait $1,000 de parts d'Arsène Lamy Ltée, avec un peu de comptant, balance facile. Ecrire Boite 4 La Presse. 143-6

A ECHANGER

A ECHANGER. $9,000.00. Balance de prix de vente et terrains bien situés, échangera pour bonne propriété avec petite ou sans hypothèque. S'ad. E. Bleau, St-Jérôme, Qué.

A ECHANGER, propriété, 8ème Avenue, Rosemont, 6 logements, bien loués, hypothèque due en 4 ans, contre commerce et auto, terrain clair. S'ad. 628 Bellechasse. St-Ls. 3102.

A échanger terrain clair d'hypothèque à échanger pour auto. Terrain N.-D. de G. avec petite hypothèque, autre propriété, ou auto. Sun Realty, 97 St Jacques. M. 6945.

BARGAIN à échanger pour balance de prix de vente, terrain, peu de comptant. Votre choix sur 250 propriétés. J. A. Bilodeau, 893 Mt-Royal Est. St-Ls 2217. Venez me voir.

DETTES de livres à échanger pour terrain, Notre-Dame de Grâce préféré. S'ad. 2014 St Jacques. Tél. est. 2142W. 145-3

ECHANGERAIS $5,000 d'objets d'art, $3,000 de parts acquittées dans une compagnie pour propriété bien située. Ecrire boite 40 la "Presse". 145-6

ON DEMANDE à échanger terrains, bien situés presque clairs d'hypothèque pour un stock d'épicerie et stock d'étal de boucher, qui serait transférable. S'ad. 262 Prud'homme W. 1451. 142-6

ON ECHANGERAIT un coin commercial et très moderne au centre de la ville, pour une propriété de revenu, terrain ou balance de prix de vente. S'ad. 12 Adam. Est 5241, le soir StLs 5871. 144-3

PROPRIETE à échanger contre terre claire d'hypothèque, devra être bien située. 12 logements bien loués, aussi 10 logements à échanger contre terrain et peu de comptant. S'ad. 220 St Hubert. Est 1246. 144-2

HATEZ-VOUS ! De cette date au premier mai, j'échangerai ma terre, bien bâtie, avec stock, roulant, etc., pour propriété de ville, 443 Amherst. 144—2

J'AI des terrains clairs que je changerais pour propriété bien située, aussi d'autres terrains à échanger pour automobile Ford. S'ad. 653 Papineau. 24,1

RIVIERE des Prairies, bonne propriété, grand terrain, bord de l'eau; à échanger contre terrain ou automobile. Dumont et Frère, 591 Ave. Lasalle, Maisonneuve.

TERRAIN, rue Sherbrooke, Notre-Dame de Grâce, presque clair d'hypothèque, à échanger pour propriété. Disposerait d'un montant d'argent si nécessaire. 262 rue Prud'homme, Notre-Dame de Grâce, W. 1451. 142-6

TERRAIN rue Sherbrooke, Notre-Dame de Grâce, en face du parc, entre les rues Old Orchard et Chapleau, à échanger avec quelques $1600 comptant pour propriété Annexe ou Outremont préférées. Appelez Est 5241, le soir Lasalle 2039. St Louis 7078. 143-3

TERRAIN à échanger pour automobile 1914 en parfait ordre. Ce terrain fait face à la rivière St-Pierre, sur Chemin Lasalle, Verdun. S'ad. 1098 Wellington. 20,22,24

TERRAIN clair d'hypothèque et auto à échanger pour propriété. S'ad. P. Charest, épicier, 1150 Lajoie, Outremont. Tél. Rockland 2222. 145-6

$3,500 comptant et terrains à Outremont et avenue du Parc, à échanger pour propriété, Annexe ou Outremont préférés. Appelez Est 5241. Soir Lasalle 2039. St Ls 7078. 143-3

RECORDS ECHANGES

Nous échangeons vos records de gramophone pour 10c chacun ou $1.00 la douzaine. Talking Machine Record Exchange, chambre 106, 204 Ste-Catherine O., près Bleury, ouvert tous les jeudis de midi à 9 heures. M. 4512. F

A VENDRE OU A ECHANGER

MARCEL ROBIN

247 rue Ste Catherine Est.

937 propriétés de 1 à 20 logements, modernes, centrales, forts rapports. Prix moindre qu'évaluation pour argent comptant.

17 automobiles différentes marques, parfait ordre, presque neuves. Aucune offre refusée en échange.

52 magasins différents, centre de Montréal, loyer bas, bons profits. Aucune offre raisonnable refusée.

48 terres près Montréal, très fertiles, bien bâties, bon roulant. Aucun bon échange n'est refusé.

12 cottages, île de Montréal, places magnifiques, résidences admirables. Aucun bon échange refusé.

26 demandes de propriétés de $100,000 à $200,000. Bonne construction, belle place. Argent disponible.

12 demandes d'achats de salons de coiffeurs, place centrale. Loyer raisonnable. Dispose de $800.

AFIN d'être agréable à tous nos clients qui nous encouragent sans cesse, nous ouvrirons les bureaux tous les soirs, de 8 à 10 heures, lundi, mercredi, vendredi et samedi. Le jour, 2 à 6 p.m. Est 2571.

AUTOMOBILE à vendre ou à échanger, E.M.F., modèle 1912, 4 cylindres, trente chevaux-vapeur, nouvellement peinturé et série de pneus neufs venant d'être posés. A vendre à bon marché au comptant ou on prendra une propriété de ville en échange. Tél. M. 2553, M. H. Cohen; le soir E. 4278. 145—3

A VENDRE ou à échanger, salle de quilles, 4 allées, bon marché, contre cheval, terrain clair d'hypothèque ou automobile. S'ad. 669 Ste Catherine, tél E. 3660. 144-2

A VENDRE ou à échanger, lot de grève Montréal-Est. 13 lots dont 5 coins rue, aussi 3 coins Tétreaultville, échangerait pour part compagnie immobilière, automobiles, propriétés ou autres terrains, écrire boite 78 la "Presse". 145-2

A VENDRE ou à échanger, neufs beaux plain-pieds modernes rue St Hubert, près Rachel. Pour informations, voyez immédiatement O. Jutras, 157 rue Rachel E. 145-6

A VENDRE ou à échanger une propriété rue St Laurent, près Mont-Royal, échangera contre petite propriété ou balance de prix de vente. Pour renseignements, voyez O. Jutras, 157 Rachel E. 145-6

A VENDRE ou échanger pour petite propriété de ville, automobile Overland, 40 forces. S'ad. 190 St Hubert E. 53.

A VENDRE ou échanger, propriété de 2 étages, 3 grands logements bien loués; comptant $500, d'ici à 8 jours, rue De Gaspé 3280.

A VENDRE ou à échanger, stock de modes, dernières nouveautés, échangerait pour chevaux, voitures ou terrain prêt à bâtir, etc. 36 De Lanaudière.

A VENDRE ou échanger, avenue du Parc, 3 lots clairs d'hypothèques, aussi 4 logements, appartement, No 317 Edouard-Charles, Outremont. Ecrire ou s'ad. A. C. Huot, 317 Edouard-Charles.

A VENDRE ou à échanger, pour terre avec roulant de $6,000 à $7,000, propriété située rue Christophe-Colomb, terrain 25 x 130 avec maison, 25 x 46, 3 étages, 4 logements 3403 Christophe-Colomb.

A VENDRE ou à échanger terrain clair d'hypothèque entre Sherbrooke et Terrebonne, Notre-Dame de Grâce, un coin, 2ième Avenue et Giroux, aussi 4, 2ième Avenue, Mont St-Michel, avec quelques cents piastres pour bonne propriété claire ou ayant une seule hypothèque, 1033 Mt-Royal Est.

A VENDRE ou à échanger pour terre, propriété avec terrain vacant, faisant face sur deux rues, place pour entrepreneur ou charretier. 2707 St-Hubert, près St-Zotique. 145-7

BARGAIN à échanger pour balance de prix de vente, terrain, peu de comptant. Votre choix sur 150 propriétés. J. A. Bilodeau, 893 Mt Royal Est St Ls 2217. Venez me voir. 139—6

BELLE terre à vendre ou à échanger pour propriété à Chertsey, ayant $3,000 de bois mou, 150 arpents de cultivés, près de l'école. Pour de l'argent on laissera meilleur marché. S'ad. D. Beauchamp, St-Calixte, comté Montcalm, Qué. 22,24

BUREAU d'échange de vues animées, bien établi, $12,000 de valeur, rapportant gros revenus. Sacrifiera pour $3,500. Prendra propriété. S'ad. 182 Ste Catherine E. Chambre 21. 17,20,22,24

CHARRETTE dog-cart presque neuve, vendra ou échangera pour boghei 1 siège, aussi magnifique cheval hackney, 6 ans, très apparent. 247 rue Craig Ouest. 22,24

HOTEL de campagne situé à 15 milles de Montréal, faisant $300 d'affaires par semaine, à vendre ou à échanger. Nous vendrons aussi la licence séparément avec un bail raisonnable de la propriété. J. A. Chevrier, 405 Mont-Royal Est. St Ls 5500. 143-6

HOTEL rue Ste Catherine Est, bonne place d'affaires, réparations faites à neuf; échangera avec $5,000 comptant pour hypothèques ou balances de prix de ventes bien garanties, prix raisonnable; acheteurs sérieux voici une belle occasion. Petit et Petit Limitée, 743 Mont-Royal Est. 144-6

HYPOTHEQUE et balances de prix de vente à vendre ou à échanger pour une propriété de rapport, un automobile ou un yacht. Voir J. Girouard, 17 Côte Place d'Armes, Main 3003. 22,24

PATENTE à vendre ou échanger, boite postale électrique, indispensable aux maisons privées et maisons appartements, s'adaptant parfaitement bien; occasion unique pour qui désire réaliser gros bénéfices. Gaudreau, 113 Brébœuf, le soir après 5 heures.

ST JANVIER, 2 maisons à vendre ou à louer, l'une, 2 étages, 8 pièces, l'autre, 4 pièces, avec grand jardin, voisin de l'église et école. S'ad. M. Sauriol. 143-6

A VENDRE OU A ECHANGER

PROPRIETE à vendre ou à échanger pour boulangerie. S'ad. 79B Shepperd.

MOULIN à scie d'une capacité de 15 à 20 mille pieds par jour, actionné par la vapeur et parfaitement outillé, y compris une machine à raboter et à "embouveter", une machine à bardeaux, harnais, voitures, avec boutique de réparation, grange et écurie, excellent logement, hangars, glacière, poulailler, jardin, etc., situé au confluent de la rivière Rouge et de la rivière Macaza, sur un lot ayant 8 arpents de superficie; aussi 2 terres de 120 arpents chacune, dont 40 arpents actuellement en culture, la balance étant en bois et en pâturage, y compris machines agricoles modernes, moulin à battre, coupe-foin, etc., sur ces terres sont érigées une grange neuve, de 50 x 35 pieds, une maison de 32 x 22, une porcherie, etc., aussi une voie de chargement "siding" du C.P.R. de 600 pieds de longueur. Propriété complète et prête à être immédiatement exploitée. Pour conditions de vente ou d'échange, s'adresser Pariseau Frères, 708 Outremont, Tél. Rock. 694. 15,17,19,20,22,24,27,1

ST EUSTACHE, cottage d'été et d'hiver. Améliorations modernes. Vendrait ou échangerait pour propriété de ville; pour informations s'ad. 1688 St Denis, tél. St Ls 5174. 141-6

SALLE de vues animées, 400 sièges, sur rue commerciale. Recettes $300 par semaine. Comptant $1,500. J. A. Bilodeau, 893 Mt-Royal Est. St Ls 2217.

A VENDRE OU A LOUER

A LOUER à long terme ou à vendre, propriété rue Ste Catherine O., au centre, 10660 pds de terrain ou moins. S'ad. sur les lieux 35 et 37 Ste Catherine O. 119-26

A VENDRE ou à louer, magasin neuf et moderne, 25 pds x 55 ave. cave cimentée et écurie; bon centre d'affaires, et aussi deux logis neufs de 8 pièces au même endroit, ainsi que deux autres de 4 pièces, en bon ordre. Aussi deux maisons à vendre, prix modéré. S'ad. 3306 ou 68 St Hubert, St Ls 8159. 142-10

A VENDRE ou à louer, terrains à bâtir et maisons situées au centre de la ville de Rigaud, près du collège, couvent, église. Conditions faciles. J. O. Levac, Rigaud. 3,10,17,24,31

A VENDRE ou à louer, deux magnifiques maisons, sur le bord de la Rivière Richelieu, à trois milles de St Jean, P.Q. Une de 7 appartements bien meublée, prix $125 pour la saison. L'autre de 5 appartements non meublée, prix $75. S'ad. J. N. Cartier, 278 Notre-Dame ouest.

COTTAGE bord de grève, coin de rue, garage, bain, électricité, arbres ombreux, 8 appartements, peinturé à neuf, chars électriques Notre-Dame, quartier Mercier, à louer ou à vendre. S'ad. 80 rue Cuvillier. Tél. Lasalle 1275. 142-12

COTTAGE à vendre ou à louer, Laval des Rapides, 15 pièces, bâti 35 pds carré, sur le bord de l'eau, 30,000 de terrain, $,000, peu de comptant. S'ad. 1896 Clarke, St-Ls 5408.

MAISON à louer ou à vendre, sur rue Notre-Dame, à la Pointe aux Trembles, sur bord de l'eau, 2ème maison de M. Ladouceur, ex-maire. S'ad. à Zéphirin Pesant, St Michel de Laval, tél. Laval 1986. 144-2

BOISBRIAND

Cottage bien ombragé, (véranda sur trois côtés), 7 pièces, terrain spacieux, bord du lac St Louis, à Bellevue, près de la gare et de l'église. H. J. Kavanagh, 7 Place d'Armes. 135-m,j,s

MAISONS OUVRIERES

OUVRIERS, préparez-vous! Si vous voulez devenir propriétaire, la Société de Construction des Maisons Ouvrières, Limitée, fera bâtir une maison pour vous, payable comme si vous payiez le loyer. 1009 Ave Mont-Royal Est, ch. 3. Tél. St Ls 8540. Lisez cette annonce tous les jours. 13,20,27,3,10,17,24,1,8,15

OCCASIONS D'AFFAIRES

CHANCE d'affaires, avec $7,000. J'offre participation dans une affaire nouvelle absolument garantie. Ecrire Boîte 5, 210 Ste Catherine Est. 24,27,29

SI vous voulez vendre votre propriété ou votre commerce, vous trouverez toujours des acheteurs en voyant immédiatement O. Jutras, 157 Rachel E. 145-6

TALBOT et Frères, courtiers en immeubles, experts en propriété, échange de propriétés de toutes sortes, ville ou campagne, terres à culture, limites à bois, etc. Commerces de toutes sortes, ville ou campagne à échanger pour propriété, terre, terrain. Pour informations, s'ad. à Talbot et Frères, 902 St Valier, St Ls 6296.

PROPRIETES A VENDRE

PROGRESS REALTY CO.
743 Mt-Royal-Est. Ch. 1.

PROPRIETE 3 logements et $1000 d'argent à échanger pour plain-pied de 7 à 8 pièces.

EPICERIE et boucherie bien situées, recettes $300 par semaine, échangera pour argent ou automobile.

RUE COLERAINE, terrain 25 x 90, mur mitoyen, comptant $500, échangera pour automobile.

HOTEL licencié, 12 chambres, dans bon centre, 14 chevaux. Acceptera propriété ou hypothèque.

RUE CLARK, 2 terrains près Mt-Royal, côté ouest. Prendra balance de prix de vente.

ST-CALIXTE, terre voisine de l'église, comprenant sucrerie, aqueduc, verger; vendra bon marché ou échangera.

NEW GLASGOW, terre à 5 miles de St Jérôme, 200 arpents, claire, échangera pour propriété ou automobile.

RUE LEBRUN, près Ste-Catherine, terrain, un autre rue Ste-Famille, Youville, échangera pour balance de prix de vente.

$1000 en argent, 3 terrains clairs 25 x 86 chacun, à échanger pour propriété de $7,500 à $8,000.

TERRAIN clair avec un peu comptant à échanger pour automobile Ford.

CLOS de bois et charbon, roulant compris. Prix $1500. Echangera pour terrain ou balance de prix de vente. Tél. St-Ls 5025. 141-6

SENECAL ET SAUVE
435 Mont-Royal Est.

$15,000 Rue Clark, 6 logements, 6 pièces. Revenu $1,600.

RUE LAURIER Ouest, 6 logements, très modernes. Un bargain.

$7,500 Rue Mentana, 5 logements, écurie. Bon revenu. Peu de comptant.

$8,000 Rue Fabre, 3 logements, 7 pièces, écurie. Bon revenu. Comptant $1,500.

$30,000 Rue Delorimier, 9 logements, 8 pièces, fournaise, appliques électriques. On prendrait terrains ou balance de prix de vente.

$11,500 Rue St-Hubert, 1 magasin, 2 logements. Comptant $1,500. On prendrait un terrain, balance facile.

RUE ST-LAURENT, un coin, 2 magasins, 4 logements, très modernes. On prendrait bon terrain et peu de comptant.

TERRAINS A ECHANGER

RUE LAURIER, 76 x 106, coin à échanger pour cottage, à Notre-Damé de Grâce ou flats dasn le nord de la ville.

2 terrains, rue Messier, clairs, bon marché. On prendrait petite propriété en échange.

$6,000 à prêter sur 1ère hypothèque. Sénécal et Sauvé, 435 Mont-Royal Est. St-Ls. 2602.

CHABOT, près Mt-Royal, jolie maison moderne, brique pressée, 2 logements, bons revenus. S'ad. au prop., 1150 Chabot.

RUE CHABOT, 2 étages, 3 logements avec le terrain voisin, solage fait, pour $3200, $300 comptant, balance facile, un bargain.

RUE CHABOT, 6 logements, électroliers posés, à échanger pour bonne balance de prix de vente, ou bons terrains clairs.

3ème AVENUE, Rosemont, 3 étages, 5 logements, chauffage à l'eau chaude dans le bas, $600 comptant, balance en terrains clairs.

2 PROPRIETES commerciales rue Ste Catherine Est, à échanger pour balance de prix de vente et bons terrains.

RUE CHAPLEAU, 2 étages, 3 logements, revenu $360. Comptant $400, balance $150 par année. S'ad. chambre 8, 250 Amherst.

CHATEAUBRIAND, près Daniel, 4 logements, bien loués, $4,560, $800 comptant, rapportant $480. S'ad. 2622 Droiet. St-Ls. 430.

DAVIDSON. Edifice à trois étages, bien construit, prix $5,500, comptant $600, le reste $900 en lot ou loyer, hypothèque $4,000, évaluée à $7,000. Occasion à prompt acheteur. S'ad. à 677, 11ème avenue, Rosemont. 144-4

DE LARCHE, maison à vendre, un étage, 5 pièces, lumière électrique et écurie. S'ad. 2067 De Laroche. 140-6

ELISABETH centre, 2 étages, 2 logements, 4 pièces, brique solide, 24 x 72, revenu $396 actuellement, prix et conditions propriétaire 1837 Esplanade. St Ls 6104.

GILFORD, maison pierre et brique, 2 étages, 2 logements, $3,300; St André, coin ruelle, $3,750, avec écurie. S'ad. 1456 St Hubert.

PARTHENAIS, propriété à vendre, 5 logements, 25 x 45, revenu $700 par an, prix $6,500. S'ad. 1181 Parthenais.

ROSEMONT, 2 maisons à 3 étages, 5 pièces, bien bâties, $3,500 chacune, $700 comptant, le reste comme loyer ou terrains prêts à bâtir. S'ad. 677, 11ème avenue, Rosemont. 141-6

PROPRIETES A VENDRE

PIGEON REALTY CO.
1457 Blvd. St-Laurent, près Mt-Royal.

$35,000 Rue St-Laurent (près Beaubien). Maison à 3 étages, 4 logements et 2 magasins. Bon revenu. Changera pour balance de prix de vente, terrains et peu de comptant.

$17,000 Rue Bordeaux (près Rachel). Maison à 3 étages, 6 logements, 6 pièces et 8 pièces, avec fournaises. Construction solide. Une offre raisonnable ne sera pas refusée. Prendra quelques terrains en échange.

14,500 Rues Boyer et Mentana, (près Mt-Royal). Maison à 2 étages, 8 logements, 1 magasin. Vendra $2,000 comptant et quelques terrains en échange.

$11,000 Rue Charlemagne (près Ontario). Maison à 3 étages, 5 logements; fournaises au bas avec cave cimentée. Bon revenu, échangera contre bon terrain et du comptant.

$10,000 Rue Bourbonnière. Maison voisine d'un coin, 3 étages, sous-sol, cour et écurie. Prendra quelques terrains en échange et peu de comptant.

$9,000 Rue Châteaubriand, 3 étages, 3 logements, 7 pièces, garage, $1,000 comptant ou balance de prix de vente.

RUE CUVILLIER. Maison à 4 étages, 7 logements; vendra à 10% de revenu.

RUE DELAROCHE. Maison à 2 étages de 6 pièces. Avec 45 x 95 de terrain. Peu de comptant exigé.

Terrains.

7 TERRAINS Ave. Décary, 34 x 88 chacun, situé au nord de Sherbrooke, à 200 pieds. Pas de comptant exigé pour celui qui construira immédiatement.

$800 AVE ADDINGTON (Notre-Dame de Grâces). Un terrain situé entre Western et St Jacques.

$800 AVE. Old Orchard (Notre-Dame de Grâces). Un terrain situé entre Western et St-Jacques.

RUE MASSON, coin magnifique à bâtir, 51 x 97. Pas de comptant exigé pour celui qui bâtira immédiatement.

$600 St Charles (Ahuntsic). 3 terrains à bâtir, 25 x 100. Pas de comptant exigé.

AVE. PELOQUIN. Un terrain 50 x 100 situé entre le Blvd. Gouin et la Rivière des Prairies.

4 TERRAINS rue Alice. Pas de comptant exigé pour celui qui construira immédiatement.

PLUSIEURS terrains à vendre ou échanger à Notre-Dame de Grâces et Guybourg est, échange et du comptant.

BON site manufacturier, situé dans la ville de Granby, contenant 346,260 pieds de terrain en superficie, faisant face sur trois rues.

AUSSI 9 terrains situés à Chambly Bassin entre la rivière Richelieu et le canal, avec une balance de prix de vente de $1,-500 garantie. Le tout en échange pour propriété de rapport. PIGEON REALTY CO., 1457 Blvd. St-Laurent, près Mont-Royal. St-Ls 1429. 17,21,24

ROSEMONT 9ème Ave près Masson, maison 2 étages, 2 logis bien finis, bois et brique, bargain, besoin d'argent. $2,800. Comptant $1,200. S'ad. Alfred Clermont 1760 Masson Rosemont. 144-6

RUE ST-ANDRE, No 327, 2 logements, un garage, $5,500. S'ad. Art. Julien. 920 St-Hubert. Tél. E. 5. 140-6

ST HUBERT, No 1257, près Rachel, 3 plain-pieds à vendre, brique solide, entrée en marbre, exécution très moderne, loués $1,560. Une offre. 1257 St Hbuert. St Ls 4263. 140-6

WILLIAM DAVID 6 bons logements à vendre, entre les rues Notre-Dame et Ste Catherine avec écurie et grande boutique, très bonne localité. Prix et conditions s'ad. à P. Sévigny, 55 William David, Maisonneuve. 132-l,M,s

A QUI LA CHANCE. Magnifique propriété à vendre, 33 pieds rue St Denis, 116 Carré St Louis, un des plus beaux coins de la rue St Denis, qui est appelé à devenir en peu d'années le Broadway de Montréal, vendra à sacrifice pour cause de santé. S'ad. No 1 Carré St Louis. 144-6

A VENDRE. Propriété de feu Louis Desbiens. Sa résidence privée contenant 16 appartements, voisin de la gare et son magasin, 130 pieds longueur, y compris 40 x 25, deux étages pour 1 bon loyer au deuxième à couturière, beau store, hangar et établi pour 9 chevaux, tous deux étages sur le même toit, y compris glacière. Bonne chance pour prompt acquéreur. S'ad. Mme veuve Louis Desbiens, Metabetchouan, Co. Lac St Jean, Qué. 138—8

A VENDRE, maison neuve, 2 étages, 3 logements; moderne, au prix de l'évaluation municipale. S'ad. au prop. 1979 Boyer.

A VENDRE, bonne propriété, rue Clarke, dans l'Annexe, 5 logements loués $600 par année, seulement $500 comptant. Pour renseignements, voyez O. Jutras, 157 Rachel E. 145-6

A VENDRE, maison 1 étage, 6 appartements, gaz, électricité, chambre de bain, parterre en avant, conditions faciles, prix $1,800. S'ad. sur les lieux, 617 Aylwin.

BELLE propriété toute neuve, 3 logements, un 8 appartements, plancher bois dur, système eau chaude, cave cimentée, fixtures posées, 4 de 5 appartements rapportant 10½%. S'ad. H. Deslaudes, 623 Fabre. 13,15,17,20,22,24

MAGNIFIQUE propriété à vendre, Nos 196 et 198 Blvd. St-Joseph-O., près de l'Ave. du Parc, 3 étages, 2 logements des plus modernes, en pierre et brique, avec garage d'automobile, bon marché pour prompt acheteur. S'ad. St-Ls 2013. 145-2

MAISON à vendre, 2 étages, 2 logements, payable comme loyer, située rue De St-Valier, Villeray. S'ad. 2964 rue De St-Valier par char St-Denis; débarquez 33e Ave., Villeray. 69-312

MAISON à vendre au prix de $2500.00. $1300.00 comptant, balance dans 3 ans. S'ad. à Adolphe Chéné, Oka, Deux-Montagnes, Qué. 142-6

MAISON 2 étages, 3 logements bien loués bon marché. S'ad. 3379 Christophe Colomb. 144-2

MAISON neuve, 2 étages, très bien finie, excessivement bon marché pour d'ici huit jours, conditions faciles. S'ad. aux propriétaires, Cadillac et Toulouse, Oloisola. 143-6

MAISON à vendre, Parc Terminal, 2 étages, brique, bain, électricité, près chars et écoles, bien louée. S'ad. 414 Louis Veuillot. 144-2

MAISON pour louer chambres à vendre, 410 boul. St Laurent, 9 pièces et bain, tout en bon état. Le propriétaire quitte la ville. Se présenter sur les lieux. 20,22,24

MAISON en brique, 2 étages, 4 logements, 563-566 vendra bon marché, cause mortalité. S'ad. M. Bourdon, 565 Plessis ou 1111 Dorion.

MAISON neuve à vendre, bien construite, 3 étages, 6 logements, 4 chambres, bain, gaz, électricité, eau chaude, cave 8 pieds. Revenu $672.00 par année. Prix: $6,500.00. Peu de comptant. 153 De Normanville.

PROPRIETE à vendre à St Henri, 6 logements, bien éclairés, loyer $100 par mois. Prix $10,500, hypothèque $4,000 à 6½%. S'ad. Ph. Gougeon, 1023A St Antoine, Tél. Wsmt. 4358. 141-6

PROPRIETES et grand pouvoir d'eau avec turbine à vendre, savoir une grosse bâtisse, 3 étages, occupée comme magasin général et logement, 2 cottages et forge avec logement, écurie, hangar, poulailler, bâtisse de 10 pieds de long, située sur un front de lac dans les Laurentides. Information ou voir places et photographie, à 14 Elmire, Montréal.

PROPRIETE à vendre, 4 logements, façade en pierre, balcon en fer, deux écuries. S'ad. 91 Fabre.

PROPRIETE à vendre rue Marquette, près Mont-Royal, 3 plain-pieds 8 appartements en bon ordre et très bien louée. S'ad. au propriétaire, 311 Marquette. St Ls 8516.

PROPRIETE moderne, solide construction, gaz, électricité, escalier fer, cave 3 étages, 5 logis, très bon marché, 2078 Cartier.

PROPRIETE 6 logements, construction moderne, rapporte 11 p.c., claire d'hypothèque, vendra bonnes conditions, D. Brunet, chambre 55 Edifice Dandurand, coin St Denis et Ste Catherine.

PROPRIETES de 3 à 6 logements demandées, paiera prix raisonnable pour propriétés de rapport. D. Brunet, chambre 55 Edifice Dandurand, coin St Denis et Ste-Catherine.

TROIS propriétés, un coin rue Gilford et Breboeuf, toutes bien louées à vendre ou à échanger. s'ad. 139 Berri. Mme Brisebois.

2 PROPRIETES, une rue Marquette et l'autre, 2405 rue Cartier, un étage, belle place de commerce, coin ruelle, l'eau et égout dans la maison. Cause de départ. 141—6

4 logements modernes, $4000, $1000 comptant ou 3 ans 6 p.c. Revenu 20 p.c. Près du fleuve et l'église, les chars en face. Terrain 25 x 132. Autre propriété moderne, bien située, 2 logements 6 pièces, $3600, $600 comptant, conditions avantageuses. J. B. Richer, St Ls 8308.

5 magnifiques logements modernes, rue DeLaroche, en face du presbytère St-Etienne, conditions avantageuses. S'ad. J. A. Ouellette, chambre 93, édifice Dandurand. Tél. E. 2819. 21,22,24

$13,500. Maison au fond d'un terrain, rue DesErables, près Mont-Royal, $1000 comptant, balance dans 8 ans. S'ad. sur les lieux 1386 des Erables. Pas d'agents

AUX HOMMES D'AFFAIRES

Nous avons actuellement en mains plus de 500 propriétés à échanger pour fermes, commerces, balance de prix de vente, etc., avec ou sans comptant. Il vous serait profitable de consulter notre bureau avant de transiger. Lacasse & Roy, suite 11-12 édifice la "Presse." M. 291. F

PROPRIETE A VENDRE

$7,000 St Hubert, Boul. St Denis, 3 logements de 7 pièces, bien loués, terrain 25 x 109, hypothèque à 6 p.c. Comptant environ $3,000. Vrai bargain. S'ad. C. Geoffrion, 360 Ste Catherine Est. Tél. Est 6755. 141-6

$300 COMPTANT

et des versements mensuels de $23.39 achèteront une maison à un seul logement magnifiquement située dans Connaught, fondation et cave en ciment de toute la grandeur de la maison, fournaise Gurney la plus nouvelle, chauffage à la vapeur et système de plomberie. Six pièces de belle dimension, grande salle de bain, planchers en bois dur partout. Cette propriété de choix, ayant vue sur le fleuve St Laurent, se trouve à quelques verges à l'est du Parc Dominion, deux lignes de tramways, à 35 minutes du grand bureau de poste. Le bureau sur la propriété est ouvert à la fin de la semaine et il se trouve à l'angle de la rue Notre-Dame et de la première rue à l'est du Parc Dominion. W. L. Davis, gérant des ventes, Montréal City Land Co. Limited, 710 édifice Transportation. Tél. Bureau-chef: Main 7026-7027; bureau sur la propriété: LaSalle 1144. 144-2 F

PROPRIETES DEMANDEES.

COTTAGE demandé. Résidence à la campagne, d'au moins 8 chambres, très moderne, avec jardin. Soit à St Lambert, Chambly, Dorval, Valois, Dixie, Laval des Rapides, Sault au Récollet, Ahuntsic, Bord à Plouffe, Cartierville, donnerait en échange une superbe maison de rapport, très bien louée dans une des meilleures localités. S'ad. Sauriol & Routhier, Edifice Dandurand, Main 1877. 142-6

J'AI $26,000 pour acheter des 1ère et 2e hypothèques et des balances de prix de vente, bien garanties. Ecrire boîte 1050, la "Presse". 139-26

J'ECHANGERAIS trois terrains bien situés, 91 x 85; $1,000.00 d'actions acquittées et une automobile, avec propriété, deux ou trois étages, n'ayant pas trop d'hypothèque. Marin, Tél. St-Ls 8540, le soir St-Ls 1014. 145-6

NOUS achèterons une propriété avec $5,-000 comptant, avec du terrain d'avenir Rosemont. Nous assumerons une seule hypothèque. Petit & Petit, 743 Mt-Royal Est. 142-6

ON demande une propriété située dans l'Immaculée Conception en échange pour terrains clairs rue Sherbrooke, N.-D. de Grâce. S'ad. 653 Papineau. E. 6836.

ON ACHETE propriétés dans toutes les parties de Montréal, ayant hypothèques pour les ¾ ou plus; paiera surplus à courte échéance. S'ad. 268 Ste-Catherine-E. Tél. Est 4092. 145-6

ON DEMANDE à acheter propriété dans quartier Hochelaga avec capital de $4,000 Charles Lebeau, agent d'immeubles, 39 St Laurent.

$1,000 et quelques terrains bien situés, étant presque clair d'hypothèque, à disposer pour acheter immédiatement une propriété dans le nord ou l'est. S'ad. J. Geo. Langelier, 221 Ste Catherine Est. Tél. Est 1922. 144-2

COTTAGES A VENDRE

A VENDRE, beau cottage, été et hiver, dans la ville Sault-au-Récollet, Boulevard Gouin, bois et brique, jardin, véranda sur deux côtés, 5 minutes des tramways, station Henderson. Conditions les plus faciles. Jos. Patenaude.

A VENDRE, cottage, à Bordeaux, près gare, charpente en bois, 7 pièces, bain, cave, lot de 50 x 75, prix $3,300, comptant $600. Propriétaire quitte la ville. S'ad. 1084 St-Urbain.

COTTAGE à vendre, fini burlap, terrain 90 x 50, un mille du village, Côte St Louis, 5 minutes de la Jonction St Lin, 10 arpents, jardinage. Henri Desrochers, St Thérèse, Blainville.

COTTAGE à vendre, dans le quartier Mont-Royal, 2½ étages, 7 appartements, salle de bain, cave avec fournaise, 10,000 pieds de terrain, coin de rues, beaux arbres, jardin, bâtisse pour garage. Prix $12,500 pour le tout ou $9,500 pour le coin avec cottage. Ecrire J. O. D. Boîte Postale 2044. Tél. Main 1256. 24,29

COTTAGE, rue Gray, 12 appartements, des plus modernes, vendra à conditions faciles. Une bonne offre sera considérée. Agents bienvenue. J. A. Bilodeau, 893 Mt-Royal Est. St-Ls. 2217.

JOLI cottage à vendre, situé Ave McDougall (Outremont) près du Chemin Ste Catherine, 9 pièces, fini en bois dur, des plus modernes; prendrait terrain clair et bien situé ou balance de prix de vente. J. M. Guindon, 90 rue St-Jacques. Main 8312; le soir St-Ls 683. 140-11

RUE MILTON, près Ste-Famille. Cottage bien confortable, 10 pièces, fournaise, gaz, électricité, etc. Prix $8,000, moitié comptant environ, balance à 5½%.

RUE ST-DENIS, entre DeFleurimont et Bellechasse. Maison à 12 logements, bain, gaz, électricité. Prix $19,000. Revenu $2,-040. Vente par moitié ou en bloc.

A LAVAL DES RAPIDES, coin de rues. Joli cottage, 8 pièces, 2 étages, véranda sur trois faces, façade sur la rue du Roi de Rome. Terrain 72 x 100 pieds. A deux minutes du chemin de fer. Prix $3,100. A. Roberge, 70 St-Jacques. Tél. M. 2319.

$13,000 Cottage rue Rockland, près chemin Ste-Catherine, 11 app., fini moderne, grandeur 35 x 125, considérera un échange. J. A. Chevrier, 405 Mont-Royal Est. St Ls 5500. 142-6

PROPRIETES DE CAMPAGNE

AVE. Bromby, Sault-au-Récollet, 2 cottages d'été, 5 pièces, meublé, 4,000 pieds chaque, eau, électricité, près rivière, tramway, église, demander le prix. St Ls 6104.

EMPLACEMENT à vendre, un des plus beaux du Lac Nominingue, avec yacht neuf, deux chaloupes, le tout pour $400. Besoin d'argent. S'ad. J. O. Giroux, L'Annonciation. 143-4

PROPRIETE de campagne, 4 lots de grève.

MAGNIFIQUE résidence et terrain de Vve J. B. Chamberland, Iberville, près des cottages Tressider sur la Rivière Richelieu, avec lot de terre séparé de neuf arpents de superficie. Pour conditions, S'ad. G. Guillet, N.P., Iberville.

ve. 2 maisons, 6 autres lots vacants, le tout, rue Monarque, Montréal Est. Nap. Sarrasin, 190 Duvernay, Vict. 1598. Vict. 1610 soir. 143-6

PROPRIETE de campagne à vendre, bonne façade sur lac, dans magnifique campagne à environ 4 milles de Shawbridge, bon endroit pour pêche, canotage et le bain. Choisissez votre emplacement de cottage, $75 en montant, suivant la superficie; bon sol, $10 l'acre, à peu de distance de Saint-Hippolyte, bons magasins généraux dans les deux villages et près église et école. Bois de construction, menuisiers et produits de ferme à portée. W. A. Magor, 248 St Jacques. Téléphonez à la maison et au bureau. 20,23,24

ST JEROME JONCTION, propriété de campagne à vendre ou à louer, six chambres, bonne maison d'hiver et d'été, grand hangar, grange, quatre places d'écurie, poulailler et autres bâtisses; terrain 180 pieds de front par 90 de profondeur, $1,250, $60.00 comptant, balance $5.00 par mois sans intérêt; à Monfort Jonction, 5 minutes des chars, 2 milles en deça de St Jérôme, belle place d'été et d'hiver à 28 milles de Montréal, aussi 40 lots, 50 pieds de front par 90 pieds de profondeur, tous sur le grand chemin public. Vente: $120.00 par lot, $12.00 comptant balance $1.00 par mois sans intérêt, beau terrain plat pour jardinage. S'ad. A. Courtemanche (par lettre), St Jérôme Jonction, (par les chars) du Pacifique, gare Viger à Monfort Jonction, 2 milles en deça de St Jérôme. 10,17,24,1

ST-ROCH, Richelieu. Maison à vendre, avec dépendance, grand terrain, coupe e bois, prix modéré. S'ad. 107 Ste-Catherine Est. Tél. E. 5462. 143—3

STE ROSE, maison à vendre à sacrifice, cause de mortalité, jolie maison, 2 logements, arbres fruitiers, située près des chars, de la chapelle. S'ad. 3038 St Laurent. 143-6

$4,600 Vaudreuil Station. Bargain deux cottages semi-détachés, d'hiver et d'été, meublés. Un côté de loué $250, l'autre côté le propriétaire l'occupe. Près de la rivière, 3 minutes des chars, coin de rues, eau, électricité, cabinets d'aisance, chaloupe, quai flottant, bateau à gazoline 6 x 25 pds, 12 forces. Ecurie, grand poulailler, le tout en parfait ordre. Conditions faciles. S'ad. Em. Brière, Vaudreuil Station. Tél. Bell 53. 144-6

RESIDENCES D'ETE A VENDRE

CHAMBLY Bassin, 14 milles, et de 45 minutes par tramway à Montréal, aussi en voiture par le chemin fini macadam, passant par Longueuil. Résidence d'été, en bois, style bungalow, construit en 1913 et 1914, mesurant 35 x 32, extension 12 x 14, et une galerie sur trois côtés de 10 pieds de largeur, la maison contient 7 pièces et complètement meublée, y compris piano; aussi ayant eau, égouts, lumière électrique, téléphone, plomberie ouverte, cave 6 pieds par 10 x 10. Terrain 200 x 150, sur le bord de la rivière de Montréal, à 10 minutes de marche au nord de la station; clôture spéciale, gazon, confectionné par des experts; 1,000 plantes d'arbustes ornementales importées, allées pierrotées, jardins; aussi garage, 2 étages, 20 x 22, haut, salle de billard, outillages complets pour jardin et gazon; yacht et chaloupe, etc; district excellent pour pêches, tranquille et air pur. Le tout valant $12,600, vendrait pour $5,500 seulement, $2,000 comptant. Désire une offre. Pour photos, plan, etc., etc., écrire à P. F. L., chambre 104, édifice Dandurand, Montréal. Tél. E. 7215, 10.30 à 12 a.m. ou 2.30 à 5 p.m.

RESIDENCES D'ETE A VENDRE

MAISON d'été à vendre à Rawdon, contenant 8,800 pds de terrain, 10 minutes de marche de la gare, valant $900, vendra $600, $200 comptant. S'ad. ch. 27, 4 rue Hôpital. Main 1978. 145-6

RESIDENCE D'ETE. Discontinuez de payer loyer. Nous vous construirons une magnifique résidence d'été depuis $250.00 en montant. Plan et spécifications fournis gratuitement sur demande. La Compagnie Fournier Ltée, Lachine, Qué., Tél. Bell-Lachine 376. 22,24

TERRAINS A VENDRE

A VENDRE, bon site commercial, à peu près 70,000 pieds de terrain, borné par les avenues Outremont, Wiseman, Manseau et le C.P.R., avec siding, aussi bureaux, logement, sheds, écuries, 2 bouilloires, vieilles machines, motor truck de 3 tonnes, voitures d'été et d'hiver, aussi à peu près $15,000 de bois de charpente. Conditions et prix raisonnables. Cause, abandon des affaires. R. Neville, jr, 933 ave. Wiseman, Outremont. 145-2

AVE. DU PARC, Annexe, 11 terrains consécutifs à vendre en bloc ou séparément. Prendra argent ou auto tourisme Ford. Aubaine. 1308b Ontario Est.

BEAU lot $1,500, 8,300 pieds de terrain, près chars électriques St-Lambert et Longueuil, à 10 minutes de marche du bateau, clair d'hypothèque, à échanger pour auto. S'ad. 19 DeLaroche.

CHANCE exceptionnelle, 4 beaux lots, Sault au Récollet, grande valeur, besoin d'argent, obligé de sacrifier pour ne pas tout perdre. 379 De St Valier. St Ls 9437. 22,24,26

COIN Boulevard Rosemont et Jeanne D'Arc, 52 x 92. Aussi coin rue Orléans, 49 x 82, près église. Conditions faciles, S'ad. au propriétaire, 47 Fabre.

COTE ST-ANTOINE, 2 terrains, Harvard, sur-ouest, coin, 38 x 100 chaque. Bargain, prêts à bâtir, il faut vendre d'ici à 8 jours. H. Desrosiers, de Marchand & Desrosiers, 55 St-François-Xavier. Tél. M. 5165, soir West. 879.

PAYABLE à l'emprunt, rue St Denis, près 32ème, côté est, 1280, valeur des lots environ $1,500; rue St Denis, près St Zotique, côté ouest, 25 x 130, à 28c le pied. S'ad. 492 Parc LaFontaine. 145-2

ROSEMONT, 8ème Avenue. Terrain à vendre en haut de la rue Masson, $625 chacun, conditions faciles. S'ad. 249 Fabre. 143-6

RUE MARLOW, terrain près Sherbrooke, vendra à sacrifice, conditions très faciles. S'ad. J. A. Ouellette, chambre 93, édifice Dandurand. Tél. E. 2819. 21,22,24

ST-DENIS, beau lot, près église Saint-Edouard, à vendre à près de la moitié du prix de l'an dernier; partie comptant. Albert Gariépy, 32 ave. Souvenir. Tél. Up. 399.

ST-DENIS, terrain de 25 x 130 pieds, dans la meilleure partie du Boulevard, à vendre à bon marché. Conditions à un constructeur. E. Tourgeon, 2306 St-Denis. Tél. St-Ls. 2114.

TERRAINS à Rosemere, en face de Ste Rose, sur bord de l'eau, 50 x 200, bon marché et conditions faciles. S'ad. Allard, 7 Place d'Armes. Main 5220. 144-26

TERRAIN à vendre rue St Hubert, près DeFleurimont, prêt à bâtir, à conditions faciles, besoin d'argent. S'ad. 266 Chambord.

TERRAIN à vendre bon marché rue St Hubert en face de la Banque Hochelaga et aussi coin Hôtel de Ville et 31ème. St Louis 2670.

TERRAIN à vendre, Westmount, ave Oxford, entre Western et Sherbrooke, $1.25 le pied. S'ad. 11 Sherbrooke Est. Tél. E. 2836.

TERRAIN à vendre, rue Masson, près Pie IX. Prix $1.00 le pied. On accepterait 1 ou 2 bons chevaux de promenade en échange. Dumont et Frère, 591 Ave. Lasalle, Maisonneuve. 145-2

TERRAIN, en face Parc Fairmount, rue Bordeaux., rue Messier, entre Gilford et Mont-Royal, à sacrifice, cause maladie. S'ad. M. Laframboise, 297 DeLanaudière.

VENTE par Autorité de Justice, chez Marcotte Frères, encanteurs, 69 rue St-Jacques, Montréal, sera vendue par autorité de justice, mercredi, le 28 avril courant, à onze heures de l'avant-midi, l'immeuble ci-après désigné; Un lot de terre situé dans la ville de Verdun ayant front sur l'ave. Woodland, connu et désigné sous le numéro cinquante-six de la subdivision officielle du lot numéro quatre mille six cent soixante seize (4676-56) aux plan et livre de renvoi officiels de la Municipalité de la Paroisse de Montréal, contenant trente pieds de largeur par toute la profondeur du dit lot avec toutes les bâtisses dessus érigées portant les numéros civiques suivants Nos 226 et 228 de la dite rue Woodland, Verdun. Les conditions seront énoncées par l'encanteur avant la vente. Montréal, 23 avril 1915. J. A. Gadoury, curateur. 144—3

2 TERRAINS coin nord-est Cartier et Logan, prêts à bâtir. Prix $5,500.00. Hypothèque payable en 4 ans, $4,824.00 à 6 p.c., la balance à échanger pour automobile ou maison de campagne. S'ad. 404 Chambly. 140-6

2 LOTS rue Outremont, coin ruelle Bernard, pour cottage $1.10 la pièce, aucun comptant requis pour constructeurs. A. Drouin 71a St Jacques, Main 7154 coin Rockland, 1979. 145-6

PARK AVENUE EXTENSION

Quelques terrains de choix à vendre du côté sud de la propriété. Payables 25% comptant, à 6, 12 et 18 mois. Prix spéciaux argent comptant. John Findlay, Limited, 211 Notre-Dame O; tél. M. 1909. 140-6

TERRES A VENDRE

A HOMME sérieux vendrai terre garantie 1ère classe et roulant, accepterai 1ère hypothèque, balance facile. Pour toutes informations, A. Murphy, 301 Valois.

A TINGWICK, terre à vendre pour cause de santé, 100 arpents de terre bien bâtie d'un gros revenu, à 30 arpents du village, conditions: moitié comptant, balance à conditions faciles. Pour plus d'informations, s'ad. Omer St-Louis, Tingwick, comté Arthabaska, Qué.

BELLE terre, 150 arpents, 15 défrichés, maison, bâtiment, machine agricole, roulant 1ère classe, $3,200, $1,000 comptant, balance 6 p.c. Emery Carbonneau Manseau, Nicolet.

BONNE terre à vendre, à louer ou à échanger, dans bonne localité. Conditions faciles. S'ad. 991 Charlevoix.

BOUCHERVILLE, terres à vendre, 66 arpents, près du village, bien bâtie, autre 90 arpents, grange seulement, échangera. Lachenaie, bord de l'eau, 3 x 60, bien bâtie. Sun Realty, 97 St Jacques, M. 6945.

FERMES de 50 à 500 acres, de $500 à $5,000. Belle ferme de 400 acres avec deux maisons et dépendances, un pouvoir d'eau et un moulin à scie, pour $3,000. S'ad, J. Châtelain, Buckingham, P. Q. 142—9

FERME rapporte $750 sans y toucher, vendre ou échangé. 90 Ste Catherine O.

FERMES, 200 acres, près St-Jérôme, 160 acres en bois. Prix très bas. C. Sweenay, 139, 1ère Avenue, Lachine, Qué.

FERME à vendre à Granby, 350 arpents, 200 arpents en culture, balance en bois d'une grande valeur, bien bâtie; vendra à grand sacrifice ou échangera pour propriété ou terrain clairs. S'ad. 2562 Christophe Colomb. St-Ls 2611.

LONGUEUIL, terre à vendre, 32 arpents de bonne terre à jardinage, à 2 milles de la traverse de Longueuil. Aucune offre raisonnable refusée. S'ad. Maxime Monette, chemin du lac Longueuil.

ST-POLYCARPE, 115 arpents, terre grise sur glaise. Prix $11,000. Chambly Bassin, 50 arpents de bonne terre grise, une grange. Prix $2300. Conditions faciles. Dumont et Frère, 591 Ave. Lasalle, Mais.

ST REMI, Co. Napierville, terre de 25 arpents propice pour culture maraîchère. Longeant le village et aboutissant au chemin de fer près de la station. Bonne maison en brique à 21 milles de Montréal. Echangerait pour bonne propriété de villa. S'ad. à L. H. Lazure, St Rémi. 10,17,24,1

TERRE à vendre à St Hubert, sur chemin de Chambly, 174 arpents, traversée par tramway électrique, aussi lots à Longueuil et Pointe-aux-Trembles; référonces gardien en chef, Palais de Justice, Montréal. 134-26

TERRES à vendre. 800 acres, à 6 milles de la ville de Mattawa, environ 300 arpents de clairs, 40 arpents labourés, prêt à semer, en plus grand bocage, près de la rivière Ottawa, chasse et pêche en abondance et bois de corde, pulpe et à billot en quantité. Prix $6,000, avec machine agricole.

64 acres aux limites de la ville Mattawa, presque tout clair, 2 acres du chemin de fer et chemin automobile, glace, téléphone et lumière électrique, site pour culture, jardinier et laitier. Prix $3,500.

113 acres, à 3 milles, 95 en culture de 1ère qualité, terre grise et noire, assez bonne bâtisse. Prix: $4,000 comptant. S'ad. A. Valois, boîte 54, Mattawa, Ont. 141—9

TERRE à vendre, 24 arpents de terre à jardinage, bien bâtie, maison, grange, poulailler. St Vincent de Paul, Laval. S'ad. J. Bérubé, 658 DeGaspé. St L 4932. 141-6

TERRE comté Missisquoi, 140 arpents, terre franche, avec tout le roulant, à 38 milles de Montréal, maison brique, écurie neuve plancher en ciment, toit métallique, terre propice pour culture du foin, grain, etc. Ecrire ou s'ad. Mme G. Maréchal, 285 Ontario Est, Montréal.

TERRES A VENDRE

ST JEROME. Terre à jardinage, 5 minutes des chars, 2 milles du village, bonnes conditions. S'ad. après 7 hrs p.m., 889 Laurier-Est. 144-6

TERRES de toutes dimensions, qualités et prix, en deça de 30 milles de Montréal, près villages et chemins de fer, à vendre à conditions très avantageuses; aussi quelques-unes à échanger. Voyez Fontaine et Cie, 60 Notre-Dame Est, Montréal. Main 1681. 143-6

TERRE de 225 acres, 10 arpents, du village, 2 maisons, grange neuve, 31 vaches à lait, la terre bonne pour garder 50 vaches, 4 chevaux, tous les instruments aratoires. Prix $14,000, $4,000 comptant. Une de 70 arpents, 2 milles du village, bonne maison, bonne grange, 9 vaches, 2 chevaux, une sucrerie, 400 érables, tous les instruments aratoires. Prix $3,500. $800 comptant. Une de 200 arpents, 3 milles du village de Granby, 2 bonnes maisons, 2 bonnes granges, 18 vaches, 5 taures, 1 boeuf, 6 veaux, 3 chevaux, 15 cochons, tous les instruments aratoires. Un beau verger. Prix $9,000, comptant $2,500. Les paiements $300 par année, intérêt 5 p.c. J'ai 250 terres à vendre aux alentours de Granby, toutes les grandeurs, tous les prix, et 500 autres dans l'Etat du Vermont. J'ai 2 autres à la disposition des acheteurs de terre. Si vous voulez faire un bon marché, venez voir Arthur Larose, 12 St Antoine. Tél. 223 Granby.

TRES belle ferme de 290 arpents à vendre ou échanger, à Mont Rolland, comté Terrebonne, en face du village. Faut vendre sans faute pour cause de santé. Aucun prix acceptable refusé. S'ad. No 1 Carré St Louis. 144-6

40 FERMES à vendre cantons de l'Est, 50 à 700 acres, stock, roulant complet. Bien bâtis, eau, etc, $1,000 ou plus comptant, balance, paiement facile. Ed. Larocque, Eastman, Qué. 144-3

$300 TERRE de 30 arpents à 2 milles ½ du village de St Lin, terre jaune et noire, bâti, à vendre pour 4 jours seulement. S'ad. 214 St Jacques, ch. 14. Main 6781. 144-2

$5,000. Terre à 3 lieues de Montréal, côté sud Mont St-Bruno, site idéal, coin Sanatorium, Institution religieuse, etc., 45 arpents, terre excellente, très bonnes bâtisses. 574 Fullum. 145-2

TERRAINS DEMANDES

ON DEMANDE à acheter terrains pour bâtir dans quartier St Denis avec capital de $2,000. Charles Lebeau, agent d'immeubles, 39 St Laurent.

ON demande à acheter terrains, environ 50 x 125 avec ou sans maison situé entre Longue-Pointe et Pte aux Trembles sur le bord de l'eau. Ecrire 975 Demontigny Est.

RUE St-Denis, terrain à bon marché demandé. Nous paierons argent comptant. Petit et Petit Limitée, 743 Mont-Royal Est. 142-6

TERRES DEMANDEES

A BESOIN d'une terre de campagne en échange pour lot de ville bien situé. J. Arthur Langelier, ch. 55, édifice Dandurand, coin Ste-Catherine et St-Denis. 56—312

FERMES demandées dans les Laurentides près de Shawbridge et Ste Adèle, pas trop éloignées de la gare de chemin de fer. Doivent être bon marché. Poole Company, 112 rue St Jacques, Montréal. 141-6

MACHINERIES

CHAUDIERE de 60 c.v. et un moteur à vendre. S'ad. 161 Shannon. 143-3

ENGIN à gazoline 4 forces 2 temps complet $30.00 aussi engins à 4 temps et coque de yacht, 594 Amherst. 145-3

ENGIN à gazoline pour yacht avec hélices reversibles, 6 forces, à vendre bon marché. S'ad. 67 St Timothée.

MACHINERIES, chaudières, courroies, poulies, arbres de couche, toutes sortes de marchandises. Bas prix. Dominion Machinery Co., (Mullins), déménagé du square Papineau dans plus grand magasin, 223 Wellington. 7,10,14,17,21,24,28,1

POMPE à air chaud pour aqueduc avec accessoires. Bon marché à prompt acheteur. Marcil Trust Co., Limited, 180 St Jacques, Montréal. 22,24,26

PRESSE Campbell multipress en parfait état, 4, 6 et 8 pages, capacité 5000 par heure. Occasion à un prompt acheteur. S'ad. à Marcil Trust Co., Limited, 180 rue St-Jacques, Montréal. 62—s-n

POUR TROUBLES ELECTRIQUES sur votre moteur, N'ARRETEZ PAS VOTRE ATELIER. Nous pouvons vous tenir en opération durant la réparation. MARCHAND BROS., No 107 Lagauchetière Ouest, Tél. Main 762. Soir: Lasalle 1618. 143—6 FF

VERDUN
LA VILLE PROGRESSIVE
Les Amateurs de Soleil et les Enthousiastes du Canotage Sont Servis à Souhait. : : :

La commission des parcs du conseil progressif de Verdun voit à satisfaire les besoins des enthousiastes du canotage et des amateurs de soleil, cet été.

Il est à construire, le long du fleuve, en différentes sections, des quais uniformes pour canots-automobiles et chaloupes à rames.

Il permettra, moyennant un prix nominal, l'érection de hangars à chaloupes, le long de la grève.

Ces hangars à chaloupes seront d'un modèle d'architecture uniforme, et devront être érigés sous la direction de la commission et de l'ingénieur de la cité.

Le chef de police accordera des permis, après que les édifices auront été approuvés par l'ingénieur de la cité.

Il se propose de maintenir sur les quais, tout le temps, des gardiens chargés de protéger les quais, les chaloupes, et de voir à ce que les citoyens qui se servent de la promenade Dyke n'aient pas à souffrir d'actes répréhensibles ou autres choses désagréables.

LA PROMENADE DYKE est l'endroit le plus agréable pour les amateurs de soleil sur l'île de Montréal. La commission des parcs fera d'autres améliorations durant la saison.

Il y a encore quelques maisons modernes à un seul logement, plain-pieds et magasins à louer. Allez-y le premier.

Pour renseignements Téléphonez VICTORIA 1200

BUREAUX A LOUER
EDIFICE DE
LA PRESSE

Magnifiques bureaux seuls ou en suite. Dans le prix de location sont compris l'éclairage, le nettoyage, le service d'ascenseur, etc. Pour prix de location et autres détails, s'adresser au bureau de monsieur Robert.

70-n FF

ANNONCEZ de bonne heure votre logement à louer dans les colonnes des Petites Annonces de "La PRESSE", de suite vous aurez le résultat attendu.

LES TAXES A LA VILLE DU
SAULT-AU-RECOLLET

Vous payez moins cher de taxe au Sault au Récollet—beaucoup moins cher—pas de taxes spéciales pour égouts, enlèvement de la neige, construction de rues, etc. Vous n'avez qu'une seule taxe à payer. Ceux qui ont été habitués aux taxes exorbitantes des autres localités trouvent que la ville du Sault au Récollet est un pays privilégié. Ils ne se trompent pas.

VENEZ VOUS EN RENDRE COMPTE

et vous ne voudrez plus demeurer ailleurs. Tout le comfort de la ville joint aux agréments de la campagne.

L'eau du Sault est filtrée, les égouts sont épurés, service de tramways parfait, lumière électrique partout, rues en béton, trottoirs en asphalte, etc., etc.

TOUTE INFORMATION supplémentaire donnée avec plaisir en s'adressant par lettre ou personnellement au secrétaire de la municipalité, M. A. A. RIEUR, ou à M. FERNAND J. BROUSSEAU, maire.

FF

ACQUEREZ UN CHEZ-VOUS!
C'EST LE BON TEMPS!

BEAVER HEIGHTS LIMITED est prêt à vous venir en aide.

BEAVER HEIGHTS est une magnifique propriété sise sur le boulevard Rosemont, dans une bonne partie résidentielle de la ville. Contient des terrains de choix à des CONDITIONS FACILES.

NOUS VOUS BATIRONS UNE MAISON

Les Pères Franciscains sont à construire un monastère et une église en face de BEAVER HEIGHTS.

C'est le BON TEMPS d'acheter et de vous faire aider par nous à vous bâtir. La main-d'oeuvre est bon marché. Les matériaux ne sont pas chers.

NE PAYEZ PLUS LOYER

Venez nous voir. Nous vous expliquerons la chose.

BEAVER HEIGHTS LIMITED,
Chambre 26,
160 RUE SAINT-JACQUES
Téléphone, Main 864. MONTREAL.

COUPON

Veuillez nous envoyer des détails complets sur BEAVER HEIGHTS.

NOM . . . .

ADRESSE . . . .

"The Chomedey"-Appartements à Louer

Chemin de la Côte des Neiges—Côté Ouest.—Juste plus haut que la rue Sherbrooke.

PREMIER Ordre CONFORTABLES EXCLUSIFS

Les appartements qu'il y a dans ce nouvel édifice à l'épreuve du feu contiennent tout ce qui est nécessaire au confort, à la commodité et à l'agréable. Planchers en bois dur, grilles avec chute à cendre, chambres de bain toutes en tuile. Quelques-unes avec douches; installation de réfrigération centrale au sous-sol; poêle à gaz et glacière dans chaque appartement; garnitures électriques de bon dessin; coffre-fort mural et téléphone à l'intérieur de chaque appartement; monte-mets de la cuisine au sous-sol.

Pour loyer et autres détails s'adresser à :—

The Cradock Simpson Co.
EDIFICE TRANSPORTATION
120 RUE SAINT-JACQUES. MONTREAL.

MAGASIN ATTRAYANT

à louer, rue Sainte-Catherine, près coin Amherst; le meilleur endroit pour le commerce de détail de la partie est; a 3 magnifiques vitrines d'étalage, et son loyer est beaucoup plus bas que sa valeur régulière.

S'adresser :
532 Boulevard Saint-Laurent
Téléphone Est 7913-460. FF

CARTES D'AFFAIRES

PROFESSIONNELS

AVOCATS

BAKER, W. A., C.R., avocat, 58 rue St-Jacques. M. 1762. Résidence, 52 Adam. Las. 690. 122-s

Hon. Sir Alexandre Lacoste, C.R.
KAVANAGH, LAJOIE ET LACOSTE, avocats: (H. J. Kavanagh, C.R., H. Gérin-Lajoie, C.R., Paul Lacoste, C.R., Jules Mathieu, Alexandre Lacoste, jr., T. J. Shallow, J. H. Gérin-Lajoie). Bureau, Edifice Banque Provinciale, 7 Place d'Armes. Main 8675-8676-8677 127-s

McAVOY & THIBAULT, avocats, (D. McAvoy, C.R. et O. Thibault, L.L.L.), chambres 23 et 24, édifice "Sauvegarde", 92 Notre-Dame Est. Tél. Main 7191. 53-l,M,S.

RHEAUME, THEODULE, C.R., L.L.L., avocat, procureur, Edifice Banque d'Epargne, 180 St Jacques, suites 411. Tél. Main 4571 et 4572. Rés. tél. Westmount 1359. 80-s

ROY, F.X., avocat, C.R. Bureau édifice de la Banque d'Hochelaga, 97 St Jacques, Montréal, Tél. Main 4365. 80—s-n

NOTAIRES

PROULX & PROULX, notaires, 99 rue St Jacques, bâtisse Banque Nationale. Tél. Main 2959. Plusieurs montants d'argent à prêter sur hypothèque. Bureau du soir, W. J. Proulx, 1226 Boulevard St Laurent. Tél. St Louis 1760. Jos. Proulx, 2859 boulevard St Laurent. Tél. St Louis 5350. 98—s

INGENIEURS-ARPENTEURS

VINCENT & GIROUARD (J. Arthur Vincent et Honoré Girouard), Ingénieurs, arpenteurs, architectes, solliciteurs de brevets d'invention. 15 rue St-Jacques, Montréal. Tél. Main 1168. (Succursale à St-Hyacinthe). 92-m,j,S

COLLECTIONS

SALAIRE, loyer, billets, jugements et réclamations de toute nature, collectés au percentage, partout. Nous pouvons avoir votre argent. L'agence Mercantile Vanier, 15 St-Jacques, Montréal. 229—312

A Vendre ou à Louer

Une manufacture de portes et de châssis des plus moderne, située au No 2901 rue Saint-Urbain, près de la gare du C.P.R. La machinerie est en parfait ordre. Pouvoir électrique. Peut être vue en aucun temps.

S'adresser à

HAMON & HESS

920 Edifice Power, Craig Ouest, Montréal, P.Q.

21,24 FF

VENTES DE TERRAINS VACANTS

Il y a recrudescence dans l'enregistrement des lots à bâtir dans les nouveaux quartiers; la semaine précédente a été dépassée par au-delà de 40 ventes. Quant aux propriétés bâties il y a encore de grosses ventes dont les plus importantes sont les suivantes : ave du Parc, quartier Saint-Laurent, un bloc de maisons vendues pour le prix de $33,575. Rues Saint-Patrice et Hamilton, quartier Emard, une grande étendue de terrain vendue pour $57,520. Rue Saint-Laurent, quartier Laurier, une maison formant des magasins et des logements, vendue pour $31,860. Rue Marchmont et chemin Queen Mary, quartier Mont-Royal, plusieurs lots vacants vendus pour le prix de $67,899. Rue Saint-Hubert, quartier Saint-Denis, une maison de rapport vendue pour $35,-000. Rue Roslyn, Westmount, un cottage vendu pour le prix de $28,-000. Rue Sainte-Catherine, Westmount, plusieurs lots vacants vendus pour $88,635. Rue Desjardins, Maisonneuve, plusieurs lots vacants vendus pour $36,000.

Les lots à bâtir ont rapporté les prix suivants :

Rues	Quartiers	Prix payé le pied
Boul. Ste-Marie	Côte-des-Neiges	74c
Dorion	DeLorimier	53c
Howard	Emard	18c
Boul. Monk	Emard	73c
Sherbrooke Est	Hochelaga	31c
Azilda	Mercier	24c
Dubuisson	Mercier	15c
Mariette	N.-D. de Grâces	31c
Prince of Wales	N.-D. de Grâces	25c
Earnscliff	N.-D. de Grâces	35c
Marcil	N.-D. de Grâces	77c
7ème Avenue	Rosemont	38c
2ème Avenue	Rosemont	38c
Chemin Crémazie	St-Denis	40c
St-Dominique	St-Denis	31c
Juliette	St-Denis	21c
Ste-Catherine	Westmount	$3.19
Chemin Côte St-Antoine	Westmount	78c
Bellevue	Westmount	50c
Lansdowne	Westmount	$1.00
Wiseman	Outremont	$1.03
St-Cyrille	Outremont	$1.53
Laviolette	Outremont	80c
Girard	Maisonneuve	$1.45

Voici les totaux des prix de ventes par quartiers:

Quartier	Lafontaine	18,876
"	Papineau	27,408
"	St-Laurent	48,576
"	St-Louis	47,083
"	Ste-Marie	12,200
"	Ahuntsic	13,340
"	Bordeaux	6,408
"	Côte-des-Neiges	7,204
"	De Lorimier	46,058
"	Duvernay	12,500
"	Emard	59,258
"	Hochelaga	44,100
"	Laurier	106,515
"	Mercier	8,731
"	Mont-Royal	67,899
"	N.-D. de Grâces	92,984
"	Rosemont	9,088
"	Ste-Cunégonde	5,000
"	St-Denis	101,242
"	St-Henri	12,700
"	St-Jean-Baptiste	5,135
"	St-Paul	5,000
Westmount		226,895
Outremont		42,039
Maisonneuve		86,875
Verdun		13,722
		$1,126,835

MORT DE MME VE MAXIME MARSAN

(Du correspondant de la PRESSE)

Saint-Jean, 24.—Une femme très estimée vient de disparaître dans la personne de Mme Philomène Latour, veuve de feu Maxime Marsan, décédée à l'hôpital de Saint-Jean, d'où le corps fut transporté chez M. Pacifique L'Ecuyer, rue St Charles, gendre de la défunte.

La regrettée défunte laisse six enfants, trois fils et trois filles : MM. Edouard Marsan, de Marsan Station, Alaska; Euclide Marsan, de Troy, N.Y.; Stanislas Marsan, d'Augusta, Me.; et Mmes Laurent Poirier, née Angelina Marsan, de New York; Henri Many, née Malvina Marsan, de Troy, N.Y.; Pacifique L'Ecuyer, née Maria Marsan, de St Jean. Elle laisse aussi deux frères, M. Cyprien Latour, un de nos plus vieux et de nos plus estimés concitoyens; M. Joseph Latour, de Montréal; trois soeurs: Mme J. B. Moreau, de Chicago; Mme Joseph Bell, de Montréal, et Mme Napoléon Dubrule, de Worcester, Mass.

Ses funérailles ont eu lieu en notre église paroissiale, au milieu d'un grand concours de parents et d'amis.

BLESSE A LA GUERRE

Ottawa, 24.—Une dépêche reçue à Ottawa, annonce que M. Richard McCarthy, de cette ville, qui fait partie du premier contingent canadien, a été blessé assez grièvement. Le blessé est le fils de M. Hamilton McCarthy, le sculpteur bien connu, de cette ville.

Ave Somerville, Ahuntsic

Résidence de monsieur, 34,000 pieds de terrain. Belle grande maison, jardin, magnifiques arbres ombreux, et deux grandes pelouses. Aussi garage. A vendre à très bon compte. Détails complets.

86 DORCHESTER O.
TEL. MAIN 1784. 76-n FF

—Parc Brooklyn, St-Lambert—

A LOUER

Quatre maisons semi-détachées toutes neuves, rues Saint-Jacques, près Chemin Coteau Rouge, $16.66 par mois chacune.

VOICI VOTRE CHANCE

Premier arrivé, premier servi.

S'ad. chambre 710, édifice TRANSPORTATION. Tél. Main 7026. ou à L. E. KIMPTON, Saint-Lambert. Tél. Saint-Lambert 101. FF

Par HICKS & CO.

Vente d'Ecoulement Finale

DE

MAGNIFIQUES OBJETS D'ART
ELEGANTS MEUBLES FRANÇAIS
TAPISSERIES GOBELIN, AUBUSSON et FLAMANDES

Mons. Jules Ratzkowski

qui doit revenir de France immédiatement, nous a donné instructions de vendre sans réserve le reste de la collection unique d'objets d'art, maintenant étalés aux

Nos 603-605 Ste-Catherine Ouest

(Ci-devant occupé par MM. Jas. A. Ogilvy & Sons).

Vendredi et Samedi après-midi et soir, 23 et 24 Avril

Il reste encore à vendre des spécimens très choisis de porcelaine Capo di Monti, Sèvres Royal, Old Derby, Chelsea, Saxony, etc., etc., bronzes massifs, mobiliers de salon dorés, pupitres, cabinets, horloges et ornements, etc., etc.

LE TOUT A VENDRE SANS FAUTE

Ventes de l'après-midi à 2.30. Celles du soir à 8 heures.
Visibles de 9 a.m. à 6 p.m., mercredi et jeudi.

M. HICKS & CO.,
142-4 Encanteurs.

Par FRASER FRERES

AVIS DE FAILLITE

JOHN STEWART & CO., Entrepreneurs et Contructeurs, Insolvables.

VENTE IMPORTANTE A L'ENCAN

de l'actif suivant appartenant à la succession précitée, comprenant

Atelier d'un Entrepreneur

GRUE MOBILE de 15 tonnes, au complet avec deux moteurs de 22½ c.v., et un moteur de 11½ c.v.; 2 GRUES DE CHARGEMENT; 2 MALAXEURS A BETON; AUTO DE TOURISME POPE-HARTFORD; CAMION-AUTO DE 3 TONNES; MARINGOTES mues à la main de 1500 lbs, à 5 tonnes; RABOTEUR A PIERRE; SCIE A PLANCHES; GROS TOUR avec courroie et arbre de couche, forge de forgeron, soufflet, enclumes et outils; outils d'ENTREPRENEUR de toutes sortes; pelles à excavation, baquets en fer, brouettes en acier, etc., outils à tailler la pierre, trucks à 2 roues, charrettes écossaises, voitures lorries, traîneaux lorries, traîneaux-boîtes, pierre à chaux de Montréal et de l'Indiana en grands et petits blocs, charrue de ferme à roues, rails et poutres d'acier, briques, tuyaux d'égoûts, harnais et selle de promenade; MEUBLES DE BUREAU comprenant coffre-fort, pupitre à couvercle s'enroulant, table en chêne avec dessus en verre, pupitre plat avec dessus en verre, 8 fauteuils et chaises tournantes en chêne; cabinets-classeurs, pupitre haut et tabourets, horloge pour enregistrer, réservoir à gazoline de 285 gallons sous terre.

VENTE MARDI, LE 4 MAI,

A la Cour No 1 rue Bethune, Westmount.

ON PEUT VISITER MAINTENANT. Pour plus amples détails, s'adresser à GEORGE C. McDONALD, C.L., curateur, 179 St Jacques.

FRASER FRERES, Encanteurs.

24.28.1

Par WALTER M. KEARNS

304 RUE MACKAY

Alléchante Vente de

Meubles de Ménage, Beau Mobilier de Salle à Manger en Chêne, etc., etc.

Lundi Après-Midi, 26 Avril

à 2.30 heures

Tapis Axminster, chaises de salon en acajou et autres, causeuse et tables, gravures, ornements, bel ameublement moderne de salle à manger en chêne, comprenant buffet, sideboard, table à rallonge, cabinet à porcelaine et 8 chaises recouvertes en cuir; porcelaine, argenterie, coutellerie, lits en cuivre et autres; bureaux et chiffonniers en acajou et autres, portières, bergères, table Mission et secrétaire de dame; glacière, poêle à gaz "New Perfect", etc., etc.

WALTER M. KEARNS,
Encanteur.

Par MARCOTTE FRERES

Vente au Commerce

Mercredi, le 28 Avril 1915

A NOS SALLES, 69 ST-JACQUES

Marchandises Sèches Assorties

Coton blanc, coton jaune, cotonnades, indiennes, flanellettes, soie, farmer satin, canevas, tulle, molle, voile, mousseline à rideaux, rideaux, dentelle, broderies, insertions, rubans, corsets, chemises, cache-corset, sous-vêtements, robes de nuit, kimonos, jupons, jupes, blouses, collets de fantaisie, gants de kid noirs, blancs et jaunes, bas de cachemire et bas de soie de toutes couleurs, frillings, fil, dés, aiguilles, épingles, agrafes, boutons et toutes sortes de petites marchandises.

Merceries

Chemises blanches, chemises de couleur, chemises noires, chapeaux de paille pour hommes et garçons, chapeaux durs et chapeaux mous de toutes sortes, cravates, chaussettes de cachemire, chaussettes de soie, collets, jarretières, casquettes d'été, salopettes, bretelles, parapluies, imperméables, habits noirs, habits bleus, habits de couleurs pour hommes et garçons, pantalons de tweed, etc., etc.

Aussi à 11.30 a.m., sera vendu en détail le stock complet de Mlle Schwartz, modiste, rue St Laurent, au montant de $1,000.00, consistant en chapeaux garnis et non garnis, rubans de velours, rubans de soie, plumes de toutes sortes, etc., etc.

Vente à 10 hrs a.m., en lots pour convenir aux acheteurs et sans réserve.

MARCOTTE FRERES,
145-2 Encanteurs.

Par MARCOTTE FRERES

VENTE DE MENAGE

Lundi, le 26 Avril 1915

L'INSTITUT D'OPTIQUE OUIMET
442 Ste-Catherine Est.
Logement à trois étages
20 pièces, meublées

Comprenant : 18 sets de chambres, 18 lits de toutes sortes avec garnitures, tapis, rideaux, portières, assortiment de chaises de toutes sortes, prélarts, miroirs, cadres, gazeliers, matelas, fournaise.

Sets de boudoirs complets.

Ameublement de cuisine, poêle à gaz, batteries de cuisine, vaisselle, verrerie.

Vente à 10 heures a.m. lundi, le 26 avril 1915

MARCOTTE FRERES,
17,21,24 Encanteurs.

Par MARCOTTE FRERES

CITE DE MONTREAL

Vente à l'Enchère

DE

Matériaux de Démolition

Sur les lieux, à la date, et à l'heure ci-après mentionnées, seront vendus à l'enchère tous les matériaux de démolition des bâtisses suivantes:

Jeudi le 29 Avril 1915, à 10.30 a.m.
Les bâtiments situés sur le lot du cadastre No 301, Subd. 158, Cad. P. de 307 et P. de 311, et portant les Nos Civiques 6216 et 6216a de l'Avenue du Bois de Boulogne, Quartier Bordeaux.

Jeudi le 29 Avril 1915, à 10.45 a.m.
Les bâtiments situés sur le lot du cadastre No 301, Subd. 35, et portant le No Civique 6215, de l'Ave. du Bois de Boulogne, du Quartier Bordeaux.

Jeudi le 29 Avril 1915, à 3.00 p.m.
Les propriétés situées sur le lot du Cadastre No 85, et portant les Nos Civiques 1865-69, du Chemin de la Côte-des-Neiges, du Quartier de la Côte-des-Neiges.

Jeudi le 29 Avril 1915, à 3.30 p.m.
Les propriétés situées sur le lot du Cadastre No 139, et portant les Nos Civiques 1198 du Chemin de la Côte des Neiges, du Quartier de la Côte des Neiges.

Vendredi le 30 Avril 1915, à 10.00 a.m.
Les bâtiments situés sur le lot du Cadastre No 884, et portant le No Civique 485 Demontigny est, du Quartier Saint-Jacques.

Vendredi le 30 Avril 1915, à 10.15 a.m.
Les propriétés en rapport avec l'élargissement de la rue Demontigny est situées comme suit: Quartier Lafontaine.

Cadastre.	Nos. Civiques.	Rues.
975	597-601	Demontigny est.
976	603-605	Demontigny est.
976	350-356	Montcalm.
1039	355-361	Montcalm.
1040	627	Demontigny est.
1041	629-633	Demontigny est.
1042	635-639	Demontigny est.
1043	360-360a	Beaudry.
1044	661-663	Demontigny est.
1044	365-367	Beaudry.
1047	675-677	Demontigny est.
1047	364-368	Visitation.

Vendredi le 30 Avril 1915, à 11.30 a.m.
Les bâtiments situés sur le lot du Cadastre No 948, et portant le No Civique 709 de la rue Logan, du Quartier Papineau.

Vendredi le 30 Avril 1915, à 2.30 p.m.
Les bâtiments situés sur le lot du cadastre No P 63 et portant les Nos. Civiques 309 et 311 de la rue Saint-Paul, du quartier Centre.

Une partie seulement de la propriété portant le No 309 du cadastre P. 63 sera démolie, suivant la ligne homologuée.

Vendredi le 30 Avril 1915, à 3.00 p.m.
Les propriétés en rapport avec l'élargissement de la rue Smith, situées comme suit : Quartier Sainte-Anne.

Cadastre.	Nos. Civiques.	Rues.
P.-1469	2-4	Smith
P.-1469	40-46	Colborne
P.-1473	30-30a	Smith
P.-1473	31-33	Young

Vendredi le 30 Avril 1915, à 4.00 p.m.
Les bâtiments situés sur les lots du cadastre Nos 1 et 2, et portant les Nos Civiques, 4 à 16 de la rue Fulford, du Quartier Saint-Joseph.

Vendredi le 30 Avril 1915, à 4.30 p.m.
Les propriétés en rapport avec l'élargissement de la rue Notre-Dame Ouest, situées comme suit : Quartier Sainte-Cunégonde.

Cadastre.	Nos. Civiques.	Rues.
556-557	1151-1161	Notre-Dame O.
605	1415-1419	Notre-Dame O.
609	1421-1423	Notre-Dame O.
614	1431-1439	Notre-Dame O.
622	1463-1469	Notre-Dame O.

Les conditions de la vente ainsi que tous les renseignements dont on aura besoin pourront être obtenus du Bureau du Surintendant des Achats et des Ventes, Hôtel de Ville.

Conditions quant au prix : Argent Comptant.

Un pour cent payable pour droits de Gouvernement.

Les autres conditions seront soumises lors de la vente, et devront être acceptées par l'acquéreur.

Par ordre du Bureau des Commissaires,

L. N. SENECAL, Secrétaire.
MARCOTTE FRERES, Encanteurs.
Bureau des Commissaires,
Hôtel de Ville.
Montréal, 15 avril 1915. 17,24,28

UNE PAROISSE QUI AIME LA FRANCE

Lac Sainte-Marie, 24—Notre petite paroisse, voulant montrer son attachement à la mère-patrie et faire quelque chose pour ceux qui combattent pour elle, a décidé, grâce à l'initiative de Mlle Alexina Legault, de former plusieurs comités, sous la direction générale de notre dévoué curé, l'abbé J. E. Levac, chargés de venir en aide à nos cousins de France.

Mlle ALEXINA LEGAULT, directrice de la Croix Rouge à Lac Sainte-Marie.

Le mouvement a très bien réussi et l'entreprise a été couronnée d'un plein succès. Les comités du Fonds Patriotique, de la Croix-Rouge et de l'Aide à la France s'efforcèrent de se surpasser les uns les autres, et travaillèrent avec une ardeur digne des plus grands éloges à recueillir de l'argent ou à confectionner des vêtements destinés aux soldats des Alliés.

Il convient de remercier tous ceux et celles qui ont pris part à cette grande fête de la charité et du patriotisme.

DECES DU DOCTEUR CHS. PINSONNAULT

(Du correspondant de la PRESSE)

Marieville, 24.—Nous avons à enregistrer la mort du Dr Cléophas Pinsonnault qui s'est éteint doucement ces jours derniers. Il était le fils de Charles Pinsonnault et de dame Marie-Louise Quintal, les plus anciens citoyens de la paroisse, et les bienfaiteurs des communautés religieuses, et surtout du Collège Monnoir, où leur fils fit de brillantes études et se prépara avec succès à entrer à l'Ecole de Médecine Victoria qui lui conféra son diplôme après qu'il eut passé de brillants examens.

M. le DOCTEUR CLEOPHAS PINSONNAULT, de Marieville, décédé.

Le défunt se fixa à Marieville, en 1862, où il épousa deux ans plus tard Mlle Hermine Franchère, qui lui survit. De cette union naquirent neuf enfants, dont quatre survivent: Charles, pharmacien, North Adams, Mass.; Edouard, marchand, Waterloo; Joseph, pharmacien, Montréal; et Hortense.

Ses funérailles ont eu lieu au milieu d'un concours immense de parents et d'amis. Portaient les coins du poêle, Dr Leduc, Dr Hébert, MM. Educ Robert, M.P.P.; H. Ste Marie, N.P. Les porteurs du corps étaient: MM. J. A. Fournier, S. Meunier, P. Brault, F. Boulais, E. Desmarais et M. Bessette.

Le cortège funèbre a été escorté par une foule immense. Il était précédé par ses fils, ses trois petits-fils et ses neveux.

Le service funèbre a été chanté par M. l'abbé Houle, curé de la paroisse, assisté de M. l'abbé Belland, vicaire, et de M. l'abbé Morrier, aumônier de l'hôpital. Nombreuses ont été les offrandes de fleurs, de prières et de messes.

Par RAE & DONNELLY

KINGS AUCTIONEERS BY APPOINTMENT

27 Ave Esplanade

(près Duluth)

Nous avons reçu instruction des exécuteurs testamentaires de feu Dame A. D. Maguire, de vendre à l'encan public,

Lundi prochain, le 26 Avril 1915

les Meubles et Effets de Ménage

contenus dans la résidence ci-dessus, comprenant :

Piano Heintzman droit presque neuf; mobilier de salon de 3 articles, Davenport, en chêne et velours, bergères, buffet en acajou, chaises et table, lit de fer et de cuivre, bureaux, chiffonniers, miroirs, tableaux, coutellerie, vaisselle, verrerie, service à dîner, tapis Wilton et Axminster, poêle à gaz, ustensiles de cuisine et effets de ménage divers—rideaux de dentelle, portières, etc.

Vente à 10 hrs précises

RAE & DONNELLY,
144-2 Encanteurs et estimateurs.

KINGS AUCTIONEERS BY APPOINTMENT

1751a RUE HUTCHISON

(Près boulevard Saint-Joseph).

Nous avons reçu instruction de vendre à l'encan public à l'adresse ci-dessus,

Mercredi Prochain, le 28 Avril 1915,

Les Meubles et Effets de Ménage

comprenant : mobilier de salon de 3 morceaux en acajou, causeuses et bergères, tables de centre, miroir sur pied, peintures à l'huile, gravures, mobilier de salle à manger en chêne, lits en cuivre et en fer, bureaux, chiffonniers, tapis Bruxelles, Wilton et Axminster, poêle à gaz Gurney-Oxford, glacière, verrerie, service à dîner, ustensiles de cuisine, etc.

Vente à 10 heures précises.

RAE & DONNELLY,
Encanteurs et commissaires priseurs.
145-3

KINGS AUCTIONEERS BY APPOINTMENT

Grande Vente de Tapis, Linoléums, Meubles de Ménage et 2 Pianos

Mardi prochain, 27 Avril 1915,

A nos salles d'encan centrales, 241-243 rue Bleury

Comprenant 75 carpettes Axminster, Bruxelles, Wilton et Tapestry, 50 coupons de prélart et linoléum, tapis de corridor et d'escalier à la verge.

—AUSSI—

Meubles de salle à manger, salon et chambre à coucher, en acajou et chêne; bureaux et chiffonniers, chaises Morris et bergères, lits en cuivre et en fer, miroirs, gravures, images, coutellerie, vaisselle et verre taillé, 2 poêles à gaz, Davenports, etc.

Fonds de banqueroute de couvertures, draps, linge de table, rideaux de dentelle, portières et un lot d'échantillons de voyageurs de commerce.

VENTE A 2.30 P.M.

RAE & DONNELLY,
Encanteurs et commissaires priseurs.
145-2

FEU M. LAVALLEE

(Spécial à la PRESSE)

Hemmingford, 24.—Un des plus anciens citoyens de cette paroisse vient de disparaître dans la personne de M. Narcisse LaVallée, père, décédé à l'âge de 90 ans, après une longue maladie. Il laisse pour déplorer sa perte, deux fils, MM. Narcisse et Hormisdas LaVallée, et une fille, Mlle Marie LaVallée.

Le défunt était universellement connu et aimé de tous. Il était l'un des plus anciens paroissiens de Hemmingford, où il habitait depuis environ 60 ans. Fait remarquable, il a conservé l'usage de sa mémoire jusqu'à la fin, et c'était plaisir de l'entendre raconter des faits très anciens d'une manière très précise.

Les funérailles ont eu lieu au milieu d'un grand concours de parents et d'amis.

Les porteurs étaient: MM. Moïse, Arthur et Wilfrid LaVallée, Hormidas, Joseph et Eusèbe LaVallée, ses petits-fils.

Conduisaient le deuil: MM. Narcisse et Hormidas LaVallée, fils du défunt.

152 rue Dorchester Est

Près de l'av. de l'Hôtel de Ville.

Vente à l'encan de Lits tout en Cuivre, Glace Anglaise, Poêle d'Acier, Etc.

Mardi après-midi, 27 avril

Lits tout en cuivre, lits émaillés et en cuivre, sommiers et matelas, ameublement de chambre à coucher, magnifique bureau et lavabo, très bonne garde-robe double avec glace anglaise, belle grande glace anglaise, ameublement de salon, carpettes, tables de centre, bonnes garnitures électriques, beau buffet, table et chaises de salle à manger, pupitre et bibliothèque combinaison, sofa-lit, splendide poêle d'acier de moyenne grandeur, poêle à gaz, glacière, prélart, etc., etc.

Vente à 2.30 p.m.

FRASER FRERES,
145-2 Encanteurs.

1045 RUE ST-HUBERT

Près avenue Duluth.

Vente à l'encan de jolis meubles de ménage à la résidence ci-dessus, pour clore une succession,

LUNDI, le 26 AVRIL

Comprenant magnifique mobilier de salon de 3 morceaux en acajou, pupitre secrétaire en acajou, bons tapis Bruxelles, lampe de salon, rideaux de dentelle, portières, gravures, tables de centre, gazeliers, mobiliers de chambre à coucher en noyer, sommiers et matelas, commode, buffet, table de salle à manger et chaises rembourrées, services à dîner et à thé, verrerie, sofa-boîte, mobilier de 3 morceaux en rotin, mobilier de boudoir style mission, poêle à gaz Ideal, glacière, prélarts, etc.

Vente à 10 a. m.

FRASER FRERES,
144-2 Encanteurs.

Par J. E. CHARLEBOIS

VENTE A L'ENCAN
Mardi 27 courant à 2.30 P.M.

Nous avons reçu instruction de Wm Robertson de vendre la balance de son roulant consistant en 25 chevaux pesant de 1100 à 1500 livres, parmi eux plusieurs bonnes paires, plusieurs juments, chevaux de voitures et de travail, un poney ; aussi un joli lorrey fait par Ledoux avec roues à bandages, un petit nombre avec tops, de campagne, bons pour hôtels, plusieurs sets de harnais de poneys, victoria privée avec top en cuir et 2 carrosses pour famille privée, fermés.

A vendre sans réserve ou limite, tout en parfait ordre.

J. E. CHARLEBOIS,
Encanteur,
Main 2369. 53 St Henry.
Encans mardis et vendredis. Ventes privées en tout temps. 145—2

Avis de Faillite

RE:

Max. Anchelowitch,

2577 Notre-Dame Ouest, Montréal.

Sera vendu à l'encan public, mercredi, le 28 courant, à 11 heures a.m. au bureau des cessionnaires soussignés, l'actif suivant consistant en:

Stock d'épiceries se montant plus ou moins à $1000.00

Le magasin sera ouvert pour inspection du stock, le 27, de 2 à 5 heures.

Pour plus amples informations, s'adresser aux cessionnaires soussignés.

CHARTRAND & TURGEON,
Cessionnaires,
55 St Frs-Xavier, Montréal.
M. Hicks & Cie, encanteurs. 145-2

A VENDRE

Un moteur à gazoline de 6 c. v. avec mélangeur et roues attachés ensemble.

Chaudières verticales et grues de chargement.

20 poutres d'acier, 36 pieds de long, 80 livres au pied, 18 pouces de haut.

Poutres et colonnes d'acier de toutes grosseurs.

Radiateurs, fournaises, tuyaux tous garantis.

Nous achetons et vendons toutes sortes d'articles en fer et métal.

W. ZIFF

Tél. Main 3045. 312 CRAIG EST.

FEU MME F. MARCHAND

(Du correspondant de la PRESSE)

Trois-Rivières, 24.—Les imposantes funérailles de Mme F. Marchand, mère de monseigneur Marchand, décédée à Champlain, à l'âge de 93 ans, ont eu lieu en l'église paroissiale. La nef était littéralement remplie de fidèles. Le service funèbre fut chanté par M. le chanoine P. Cloutier, curé de la paroisse, ayant à ses côtés comme diacre et sous-diacre, l'abbé Brousseau, curé de Saint-Bernard de Shawinigan, et l'abbé A. Lemire, curé de la paroisse de Sainte-Cécile des Trois-Rivières.

Sa Grandeur Mgr Cloutier y assistait, ainsi qu'un grand nombre de membres du clergé.

CHARMANTE REUNION A SAINT-MAURICE

(Spécial à la PRESSE)

Saint-Maurice, Co. Champlain, 24—Une charmante réunion, organisée par MM. Moïse Lapointe et Philippe Grégoire, dans le but de célébrer la récolte du délicieux sirop d'érable, a eu lieu ici, et a remporté un succès complet. Un dîner champêtre fut servi par les demoiselles et du commencement jusqu'à la fin l'entrain ne cessa de régner. On se rendit à la cabane à sucre de M. Léon Sirène où les gourmets purent se régaler à loisir. Tous sont revenus enchantés de leur excursion et se proposent de recommencer l'an née prochaine. Les organisateurs de ce parti de plaisir ont droit à de vives félicitations pour la manière dont les choses se passèrent.

Parmi les invités on remarquait MM. E. Venne, A. Bayeur, T. Pagé, Félix, Armand, Ubald et Thomas Levasseur, A. Grégoire et R. Marchand et plusieurs autres personnes de Saint-Maurice.

— A —

35 rue Bleury

(près Craig)

Vente à l'encan sans réserve d'échantillons de manufacturiers

de

Garnitures Electriques

Bois renversés, garnitures à 2 et 3 lumières, pendants de fantaisie, lumières de passage, appliques murales, lampes portatives, etc., etc.,

MERCREDI, le 28 AVRIL

Visibles le matin de la vente. Vente à 2.30 p.m.

FRASER FRERES,
145-3 Encanteurs.

Au Café Parisien

Entrée 31 et 33 Sainte-Catherine Est,

Près boul. St Laurent.

Très Importante Vente de Meubles

400 chaises de salle à manger, 50 tables de salle à manger, linge de lit et de table, argenterie, verrerie, vaisselle, jardinières, portières de portique en peluche, rideaux en dentelle, buffets, miroirs, porte-chapeaux en métal, tapis, pupitre, berceuses, gravures, etc.

CAISSE ENREGISTREUSE NATIONAL

additionneuse, machine électrique moderne de 1913, 6 séries de clefs, ayant coûté $560.00.

2 caisses enregistreuses National à tiroir simple, en bon état, 35 EVENTAILS ELECTRIQUES, NETTOYEUR ELECTRIQUE PAR LE VIDE, moteur, matériel d'imprimerie caractère Fletcher, complet, ayant coûté $400.00.

Garnitures électriques modernes et dômes.

MM. Parker Bros. ont donné ordre aux soussignés de vendre sans réserve ce qui précède,

Jeudi, le 29 Avril

A 10.00 A.M.

Visibles le matin de la vente.

Nota.—Il n'y a que quelques-uns des articles ci-dessus mentionnés qui soient un peu endommagés; la plus grande partie sont en bon état.

FRASER FRERES,
145-4 Encanteurs.

MEUBLES ET EFFETS DE MENAGE

Grand encan régulier, à nos salles de ventes, 453 rue Saint-Jacques.

VENDREDI, le 30 avril à 10 hrs a.m.

Consignation sollicitée. Avance d'argent. Meubles neufs, pupitres, tapis, poêles, meubles rustiques, coffres-forts à l'épreuve du feu, voitures, harnais, chaloupes et canots, etc., pour vendre privément. Emmagasinage sûr et propre pour meubles, pianos, bagages, etc.

FRASER FRERES,
24,29 Encanteurs.

Par FRASER FRERES

Vente à l'encan sans réserve d'une TRENTAINE DE CHEVAUX DE L'ARMEE BRITANNIQUE PAR ORDRE DE LA COMMISSION ANGLAISE DE REMONTE, AUX COURS A BESTIAUX du GRAND TRONC,

110 rue Bridge, Pointe St Charles.

Prenez les tramways Centre et Wellington pour vous rendre tout droit à la vente, lundi, 26 avril, à 2 p.m. Ces chevaux sont vendus parce qu'ils ne sont pas appropriés aux fins pour lesquelles ils ont été achetés. Dans le lot, il y a une vingtaine de belles juments pleines et que l'on vend pour cette seule raison. Visibles à midi le jour de la vente.

T. W. FOSTER & CO.,
Encanteurs,
rues Ottawa et Nazareth.
Montréal, P.Q. Tél. Main 720.

Avis de Faillite

VENTE PAR SOUMISSION

Des soumissions cachetées seront reçues par le soussigné jusqu'à midi, mercredi le 28 avril 1915, pour l'actif suivant :

Seidman Bros. & Co.,

516 Boulevard St Laurent, Montréal, Qué.

Fonds de commerce consistant en confections pour hommes et femmes, marchandises sèches, etc., se montant à environ. . . .	$13,000.00
Garnitures de magasins et de bureaux.	519.63
Dettes de livres d'après-liste, à peu près.	$20,000.00

Conditions de vente : Un chèque accepté, payable à l'ordre du Curateur pour 5% de la soumission devra accompagner chaque soumission, lequel chèque sera retourné si la soumission n'est pas acceptée. La balance sera payable comptant sur adjudication.

La plus haute ni aucune des soumissions ne sera nécessairement acceptée.

Le magasin sera ouvert pour l'examen du stock, le 23 d'avril, 1915.

Daté à Montréal, ce 12ième jour d'avril, 1915.

J. G. DUHAMEL,
Curateur.

Bureau de :—
Duhamel, Jenkinson & Beaulieu, Edifice "La Sauvegarde", No 92, rue Notre-Dame Est, Montréal Qué. 12,17,24

Avis de Vente des Biens d'un Failli

Province de Québec, District de Montréal No 59. } Cour Supérieur

In re
ACHILLE DUMONTET,
Failli:
—&—
J. ALEXANDRE SAINT-DENIS,
Curateur.

AVIS est par le présent donné que lundi, le troisième jour de mai 1915, à onze heures de l'avant-midi, seront vendus à la porte de l'église paroissiale de Laprairie, P.Q., par le curateur, les immeubles du failli, consistant:

1o.—En une terre située à Brosseau St. dans la paroisse et le comté de Laprairie, formée par les numéros 229, 258, 259 et 260 du cadastre de la susdite paroisse et de la contenance d'environ 82 arpents en superficie, avec une maison et autres bâtisses dessus construites; de la dite terre il faut soustraire ce qui en a été vendu à la Compagnie de Chemin de Fer "LE GRAND TRONC".

2o.—Une terre à bois d'environ douze arpents et demi, en superficie, située dans le rang de LA FRENIERE de la susdite paroisse et portant le No partie 409 du cadastre sus-mentionné.

Le Bureau d'enregistrement de ces différents immeubles est celui du Comté de Laprairie.

Les dites terres seront vendues séparément au plus haut et dernier enchérisseur, sujet aux charges, clauses et conditions indiquées dans le cahier des charges déposé au bureau du soussigné à St Rémi de Napierville, P.Q.

J. A. ST DENIS,
Curateur.
St Rémi de Napierville, Qué.,
10 avril 1915. 10,17,24

Convocation des Créanciers

Province de Québec, District de Montréal No 203. } Cour Supérieure de la Prov. de Québec

Dans la faillite de DAME JENNIE REBECCA FELDMAN, épouse séparée de biens de "HYMAN STEINMAN", des Cité et District de Montréal, et y faisant affaires comme hôtelière et commerçante, sous la raison sociale de "H. STEINMAN & COMPANY".

Il est ordonné aux créanciers de la dite faillite de comparaître devant un des juges de la Cour Supérieure, dans la salle d'audience No 31 au Palais de Justice, à Montréal, le trentième jour d'avril courant 1915, à dix heures de l'avant-midi, pour donner leur avis sur la nomination d'un curateur et d'inspecteurs au biens de la dite faillite.

Montréal, 23 avril 1915

N. Z. CORDEAU,
Député Protonotaire, C.S.

VENTE SPECIALE PRIVEE POUR LES TAILLEURS

EN QUANTITES POUR CONVENIR AUX ACHETEURS.

500 verges de serge à doublures de la meilleure qualité, 100 verges tissu à poches, 200 verges de canevas, 100 grosses de boutons de différentes nuances, 10 lbs de tissu caoutchouté, 200 "sets" de bourrures d'épaules, etc., etc.

GARNITURES

2 tables à couper, 8 tables à stock, 2 tables à ouvrage, 1 miroir, 3 machines à coudre, 1 machine à presser, 6 fers de tailleur, 1 poêle de tailleur, 1 coffre-fort.

Prélart, garnitures électriques, etc.

Autres choses trop nombreuses pour être énumérées. La plus grande occasion jamais offerte aux marchands-tailleurs. Marchandises visibles

LUNDI, 26 AVRIL 1915.

J. J. MADIGAN, marchand-tailleur,
439 rue Wellington, Cité.

STOCK DE MODES

Au No 1987 Notre-Dames O.

Pour être vendu en détail sur les lieux, samedi, le 1er mai 1915, à 11 hrs a.m.

Stock de modes consistant en chapeaux garnis, chapeaux non garnis, rubans, fleurs, plumeaux, de fantaisie, paille, crin, etc., etc.

Fixtures du magasin comprenant miroirs, vitrine de mur, chaises, tableau, fixtures électriques, fournaise, poêle, prélarts, portières, etc., etc.

Pour être vendus sans réserve.

MARCOTTE FRERES,
Encanteurs.

Avis de Faillite

In Re:—

J. E. GERVAIS,

Restaurateur,
99 rue St-Paul, Montréal,
Failli.

Le soussigné, vendra à l'encan public, en détail à la place d'affaires du dit failli, au No 99 rue St-Paul, Montréal,

Vendredi, le 30 avril 1915, à 11 hrs a.m.,

l'actif suivant:

Comptoir, fournitures de bar avec miroirs, caisse automatique, verreries, fournaises, etc. Conditions: comptant. Pour autres informations, s'adresser à

F.-X. BILODEAU,
Curateur,
15 rue St-Jacques, Montréal.

Marcotte & Frères,
Encanteurs. 21,24,29

Par P. VANDELAC

ENCAN

A 546 Sherbrooke Est

A 10 hrs A.M. LUNDI le 26

La succession P. Miller fera vendre tout son mobilier, consistant en 1 set de boudoir en acajou, 1 étagère en acajou, 1 set de salle à dîner, 4 sets de chambre, 1 porte-chapeau, garde-robe, rideaux en damas et dentelle suisse, matelas en crin, tapis de Turquie et prélart, etc.

P. VANDELAC, Encanteur.

VENTE A L'ENCAN

J'ai reçu instruction de M. ALEXANDRE LADOUCEUR, maître charretier, de vendre tout son roulant, consistant en : 8 bons jeunes chevaux d'ouvrage, 4 voitures à charroyer la pierre, 2 boghies sur caoutchouc, 4 sleighs lorry doubles, 1 berlot, grément de pics, pelles, couvertes, chaînes, câbles et plusieurs autres articles trop long pour être énumérés.

Le tout pour être vendu strictement sans réserve vu que M. Ladouceur abandonne les affaires.

Vente à 10 heures a.m.

MARDI, LE 27 AVRIL 1915.

No 274 rue Des Carrières.

Pour toutes autres informations, s'adresser à P. VANDELAC,
33 Place Jacques Cartier.
145—2 Tél. Main 6359.

Vente Spéciale à l'Encan 120 Chevaux

J'ai reçu instruction de MM. Rogers et William, de vendre 80 chevaux, ces chevaux sont tous des chevaux qui ont passé seulement un hivernement dans les chantiers et sont prêts à prendre l'ouvrage, et 40 autres chevaux consignés par différents particuliers de la ville et de la campagne.

Le tout pour être vendu strictement sans réserve.

Vente à 10 hrs a.m.

MERCREDI, LE 28 AVRIL 1915.

No 245 Est rue St Paul,

(en face du marché Bonsecours).

Pour toute autre information s'adresser à

P. VANDELAC,
Encanteur général,
33, Place Jacques-Cartier.
145-3 Tél. Main 6359.

Par BEN. LEFKOWITZ

DERNIER CHARGEMENT DE PRELART

A VENDRE A L'ENCAN PUBLIC

MARDI, LE 27 AVRIL,

A 10 A.M. PRECISES, à nos salles de vente,

906 Boulevard St-Laurent.

Nous venons de recevoir notre dernier chargement de prélart, lequel comprend toutes les largeurs et différentes nuances. Nous vendrons ce lot final au public et positivement sans réserve.

AUSSI

Un très gros fonds de banqueroute de nouveautés en général, chaussures, étoffes à robes, tweeds, etc. Nous ferons aussi une très grande vente à l'encan vendredi, le 30 avril, à 10 a.m. précises.

M. LEFKOWITZ & SONS, LTD,
BEN. LEFKOWITZ,
145-2 Encanteur.

Avis de Faillite

Dans l'affaire de

MAURICE RUBIN,

477 Craig Est,
Montréal, Insolvable

Vente à l'encan public, MERCREDI, le 28 avril, 1915, à 11 heures a.m., au No. 69 rue St Jacques, Montréal, des biens suivants:

Stock suivant inventaire:

Chaussures et claques.	963.11	
Marchandises sèches .	402.56	
Ferronnerie	51.38	
Fixtures	55.80	1472.85

CONDITIONS DE VENTE: Argent comptant. L'inspection du stock aura lieu le 27 courant. Pour plus d'information s'adresser à

VINCENT LAMARRE, Curateur,
Bureaux: 820 Edifice "Power".
Marcottes Frères, Encanteurs.
Montréal, 23 avril. 1915. 144-2

Avis de Faillite

IN RE

NAPOLEON ACHIM

St Lambert,
Failli.

Vente à l'encan aux salles Marcotte,

69 rue St Jacques, Montréal,

Mardi, le 4 Mai 1915

à midi, des immeubles ci-après décrits :

1o. Un lot de terre sis et situé en la ville de St Lambert, connu et désigné sous le numéro trente-trois de la subdivision officielle du lot numéro deux cent cinquante-six (No 33 de 256) aux plan et livre de renvoi officiels de la paroisse de St Antoine de Longueuil, avec les bâtisses dessus érigées, dont les numéros civiques sont 105 et 107 rue St Denis, St Lambert, ledit lot contenant cinquante pieds de front par cent quarante de profondeur plus ou moins, comprenant un passage de huit pieds de largeur, sur toute la profondeur dudit lot et mitoyen avec le lot voisin (No 32 de 256).

2o. Un lot de terre sis et situé en la ville de St Lambert, connu et désigné sous le numéro trente-deux de la subdivision officielle du lot numéro deux cent cinquante-six (No 32 de 256) aux plan et livre de renvoi officiels de la paroisse de St Antoine de Longueuil, avec les bâtisses dessus construites, dont les numéros civiques sont 101 et 103 rue St Denis, St Lambert, ledit lot contenant cinquante pieds de front par cent quarante pieds de profondeur plus ou moins, comprenant un passage de huit pieds de largeur sur toute la profondeur dudit lot et mitoyen, avec le lot voisin (No 33 de 256).

3o. Un lot de terre situé en la paroisse de St Antoine de Longueuil, du côté nord-est du Chemin de la Côte Noire, et étant partie du lot numéro deux cent quarante six (246), des plan et livre de renvoi officiels de la paroisse de St Antoine de Longueuil, dans le comté de Chambly : contenant une largeur de quatre-vingt-deux pieds par une profondeur de deux cent soixante-cinq pieds dans la ligne sud-est et trois cent deux pieds dans la ligne nord-ouest, mesure anglaise et plus ou moins, sans garantie quant à la profondeur ; tenant au bout sud-ouest au chemin de la Côte Noire ; au bout nord-est par une décharge, séparant le terrain d'une autre partie dudit lot numéro officiel 246 appartenant à MACKAY REALTY INCORPORATED ; et des deux côtés par d'autres parties dudit lot No officiel 246, appartenant à Elie Charron, circonstances et dépendances.

Le pan nord-ouest de la maison érigée sur l'emplacement, se trouvant à une distance d'environ douze pieds de la ligne de division nord-ouest de tel emplacement, comprenant une largeur de quatre-vingt-quatre pieds le long du chemin de la Côte Noire et quatre-vingt-trois pieds le long de ladite Décharge, plus ou moins.

Ainsi que le tout se trouve présentement, avec les servitudes actives et passives, apparentes ou occultes, attachées audit immeuble, avec les bâtisses dessus érigées.

F. R. VINET,
P. H. DUFRESNE,
Curateurs,
99 rue St Jacques.

MARCOTTE FRERES,
Encanteurs. 10,17,24

Avis de Faillite

Dans l'affaire de

HORMISDAS VALLEE,

Epicier,
No 933 rue Cartier, Montréal, Failli.

Le soussigné vendra à l'encan public, par inventaire, aux salles de MARCOTTE et FRERES, No 69 rue St Jacques, Montréal, lundi, le 26 avril 1915, à 11 heures de l'avant-midi, l'actif cédé, en cette affaire, qui consiste :

Stock d'épiceries et de provisions	$259.29
Ameublement et fixtures	117.49
Roulant	107.00
	$483.78
Dettes de Livres, par liste . . .	86.66
	$570.44

Le tout sera vendu pour argent comptant: un dépôt de 20% sera requis sur adjudication, plus 1% Droit du Gouvernement.

Le magasin sera ouvert pour inspection, vendredi le 23 avril 1915, l'inventaire et la liste des Dettes de Livres en vue à mon Bureau.

Marcotte & Frères, Encanteurs.

F. X. BILODEAU, Curateur,
No 15 rue St Jacques,
17,22,24 Montréal.

AVIS DE FAILLITE

VENTE A L'ENCAN

Dans l'affaire de

F. Quevillon & Cie., Enreg.,

470 Beaubien, Montréal,
Faillis.

Les soussignés vendront à l'encan public, d'après inventaire, aux salles de Marcotte Frères, 69 rue St Jacques, Montréal, MERCREDI, LE 28 AVRIL 1915, à 11 heures a.m., l'actif suivant, en bloc ou en lots :

1.—Quincaillerie, poêles, glacières et peintures.	$ 2,733.75
2.—Merceries et ameublements de maison.	1,978.65
3.—Epiceries.	1,895.53
4.—Papeterie et tapisserie. .	889.42
5.—Vaisselle, verrerie et articles de fantaisie.	4,099.75
6.—Mobilier de bureau et fixtures.	1,922.05
	$13,519.15

L'inventaire est en vue au bureau des curateurs.

Le magasin sera ouvert pour inspection lundi et mardi, les 26 et 27 avril 1915, de 9 hrs a.m. à 6 hrs p.m.

CONDITIONS :—Le tout sera vendu comptant. Un dépôt de 20% devra être versé, plus 1% droits du gouvernement sur adjudication, et la balance sera payable sur livraison qui devra être complétée dans les 3 jours qui suivront la vente.

GEO. GONTHIER,
H. E. MIDGLEY,
Curateurs conjoints,
103 rue St François-Xavier, Montréal.
MARCOTTE FRERES, Encanteurs,
69 rue St Jacques, Montréal.
19,24,26,27

Vente de Faillite

Vente par Soumission

Des soumissions cachetées seront reçues par le soussigné jusqu'à midi, jeudi le 29 avril 1915, pour l'actif suivant :

Bernstein & Goldman,

896 boulevard St Laurent,
Montréal.

Fonds de commerce consistant en fourrures, peaux, capots, manteaux, sets pour dames, etc.	$3,000.00
Garnitures de magasin et de bureaux et machineries. . .	332.75
Dettes de livres, d'après liste, à peu près.	$2,700.00

CONDITIONS DE VENTE : Un chèque accepté payable à l'ordre du curateur pour 10% du montant de la soumission devra accompagner chaque soumission, lequel chèque sera retourné si la soumission n'est pas acceptée. La balance sera payable comptant sur adjudication.

La plus haute ni aucune des soumissions ne sera nécessairement acceptée.

Le magasin est ouvert pour inspection le 27 avril 1915.

Daté à Montréal, ce 16ième jour d'avril 1915.

J. G. DUHAMEL,
Curateur.

Office de : Duhamel, Jenkinson & Beaulieu, No 92 Notre-Dame Est, "La Sauvegarde", Montréal, Qué. 17,24,27

Avis de Faillite

Dans l'affaire de

AIME BOURDEAU,

Restaurateur,
No 1775 rue Notre-Dame O., Montréal,
FAILLI.

Le soussigné vendra par encan public, en détail, sur les lieux, à la place d'affaires du dit failli, au No 1775 rue Notre-Dame O., Montréal,

Mardi, le 27 avril 1915,

A 11 HEURES A. M.

l'actif suivant :—

Fixtures de bar, caisse automatique (cash register), miroirs, verreries, fixtures électriques, etc.

Une automobile (touring car), marque Reno, venant d'être réparée.

CONDITIONS COMPTANT. L'automobile pourra être vue le matin de la vente de dix à onze heures. Pour autres informations, s'adresser à

ERNEST ST AMOUR, Curateur,
11 Place d'Armes, Montréal.
MARCOTTE FRERES,
Encanteurs. 17,24

FINANCE ET COMMERCE

D'OU VIENNENT L'OR ET L'ARGENT

Ceux qui craignent que les mines d'or et d'argent ne se trouvent bientôt épuisées, peuvent se rassurer, et cela, d'après les statistiques pour l'année 1914. La terre, notre mère à tous, semble être une source inépuisable, et pendant tout le temps qu'elle renfermera quelques métaux précieux cachés dans son sein, l'avidité de l'homme secondée par son génie et son travail, trouvera les moyens de les découvrir et de les mettre au grand jour.

Dans un numéro de l'édition française du Magazine mensuel de l'Union Panaméricaine de Washington, District de Colombie, on voit des statistiques qui montrent qu'en Afrique, aux Etats-Unis d'Amérique et en Australasie, on a extrait plus des trois-quarts de toute la production d'or du monde entier en 1914. Il n'y a cependant rien d'étonnant à ce que le "Continent Noir" soit en tête des pays producteurs du métal jaune pendant l'année dernière; car, il en a été ainsi tous les ans depuis 1903. Ce sont les Etats-Unis qui l'on suivi avec une r—ularité aussi soutenue. L'année dernière la production de l'Afrique, s'est trouvée de $5,000,000 au-dessous de celle de l'année précédente; mais même avec cette diminution, les quantités extraites ont été plus de deux fois égales à celles des Etats-Unis. Le Mexique tient le 5e rang dans l'ordre d'importance productive, et malgré les conditions politiques anormales dans lesquelles se trouve, cette république, l'or extrait en 1914 n'a été que de $500,000 inférieur à la production de l'année d'avant. Au contrare, l'Amérique du Sud a augmenté de $225,000 sa production d'or de 1914 comparativement à celle de 1913, et on ne peut se prononcer d'une manière bien précise sur les surprises qu'elle tient cachées dans son sein.

Voici un tableau qui montre la production d'or pendant les deux dernières années dans les huit principales sources du monde entier, où ce métal se trouve:

	1913.	1914.
Afrique.	$205,875,000	$200,750,000
Etats-Unis. . . .	92,150,400	26,266,800
Australie. . . .	59,255,000	55,450,000
Russie.	23,275,150	24,500,000
Mexique.	18,250,000	17,750,000
Canada.	15,965,000	17,650,000
Inde.	12,450,000	10,425,000
Amérique du Sud	10,325,000	10,550,000

On peut prévoir une grande augmentation dans la production de l'or pour les années qui vont suivre, par suite des raisons qui suivent: 1. L'agrandissement des fourneaux de fusion qui existent déjà et les nouveaux que l'on se propose de construire, ou qui sont en voie de construction; 2. La découverte de nouveaux gisements et de filons dans les gisements abandonnés de vieille date; 3. Mines peu productives où l'on peut tirer des bénéfices par l'introduction de procédés économiques, et de moyens de transport meilleur marché; 4. l'extension dans la mise en exploitation des placers par l'emploi de dragues perfectionnées; 5. l'augmentation de production de cuivre et d'autres minerais contenant de précieux métaux, ce à quoi l'on s'attend.

La production d'argent du monde entier en 1914 a fait ressortir une légère augmentation sur celle de 1913, mais cette dernière ne s'élèvera pas à plus de $1,000,000 d'onces. Comme on peut s'en rendre compte en jetant un coup d'oeil sur le tableau qui suit, les Etats-Unis figurent en tête des autres pays, et ce sont eux qui ont été les plus grands producteurs du métal mentionné ci-dessus pendant l'année 1914, réléguant au second rang le Mexique qui avait occupé le premier pendant nombre d'années.

Dans le tableau ci-dessous, nous donnons en onces fines la production d'argent pendant les années 1913 et 1914, dans les huit principales sources de production du monde entier:

	1913.	1914.
Etats-Unis. . . .	65,509,100	71,960,400
Mexique.	70,050,000	66,100,000
Canada.	39,500,000	42,525,000
Amérique du Sud.	12,185,000	13,285,000
Australie. . . .	12,250,000	11,625,000
Japon.	3,125,000	3,950,000
Allemagne. . . .	2,175,000	1,710,000
Amérique du Centre	1,450,000	1,575,000

La production de l'argent n'a pas montré une poussée prononcée comme l'a fait celle de l'or, parce que les bénéfices de l'industrie argentine ont été très incertains, d'un côté par suite des fluctuations dans les prix sur les marchés et de l'autre par suite d'une consommation irrégulière. Bien qu'on ait découvert très peu de mines d'argent, ces temps derniers, on a apporté une plus grande attention aux fourneaux de fusion du minerai, en recueillant l'argent comme sous-produit dans le traitement de l'or, du cuivre, du plomb et de zinc. Beaucoup de compagnies de mines de cuivre de certaine importance ont réalisé depuis quelque temps des bénéfices suffisants dans la vente de leur argent pour payer les frais d'exploitation de leurs mines de cuivre.

LE BULLETIN DE BRADSTREET

Le commerce de gros est très satisfaisant, si l'on en croit les informations qui nous parviennent.

Les manufacturiers de matériel de guerre sont à exécuter leurs nombreuses commandes. Les actions des sociétés de fabrication de matériel de guerre ont pris, durant la semaine, une plus-value phénoménale.

A la Bourse, les valeurs font en général preuve de faiblesse, et les spéculateurs ne s'engagent plus qu'avec précaution.

La récoite du sucre d'érable, dans les cantons de l'Est, a été mauvaise. Les régions les plus favorisées ne produisent guère plus d'un tiers ou de la moitié de ce qu'elles ont produit l'an dernier.

Les producteurs de fruits de Niagara ont entrepris une campagne ayant pour objet d'inciter nos gens à se nourrir préférablement de fruits canadiens. On prévoit, cette année, une énorme récolte de fruits, qu'on espère vendre à des prix très populaires.

Par suite de la hausse du blé, la farine de blé du printemps a monté de 20 cents par baril. Les meuniers prétendent que, depuis un certain temps, ils vendaient au prix coûtant. Le son est bon marché, et l'approvisionnement est abondant. Le foin en balle a une tendance à la hausse, car l'offre est limitée et la demande constante.

Le marché du fromage est calme. La demande sur place ou pour l'exportation est légère. La rareté momentanée du beurre maintient les prix élevés. Toutefois, l'on s'attend à l'augmentation rapide des stocks et à la baisse des cours. Les oeufs se vendent bien et leurs prix ont une tendance à la hausse.

A la campagne, les perceptions se font facilement. A la ville, l'argent ne rentre pas aussi bien que la semaine dernière.

Le commerce au détail est assez satisfaisant.

A LA BOURSE DE MONTREAL

Marché calme.—Hausse du Bridge.

Le marché d'hier a été calme. Le volume des affaires a été fort peu considérable et les cours n'ont guère varié, surtout dans l'avant-midi.

Le fait saillant de la séance de l'après-midi a été la hausse du Dominion Bridge, qui s'est inscrit à 118, sous la poussée des achats.

Voici la liste des principales transactions de l'après-midi: 150 Bridge à 117; 100 Car à 67; 130 Power à 227; 70 Quebec à 14; 520 Bridge, de 117 à 118; 10 Car à 67½; 10 Iron à 28; 30 Textile à 75; 4 Smart-Woods à 27; 35 Power à 227; 25 Montreal Cottons à 51; 50 Canadian Loco. à 38½; 1 Scotia à 58; 50 Quebec à 14; 20 Spanish à 5; 20 Steamships à 9 et 9¼; 35 Banque de Montréal à 240; $1,500 Wayagamack à 76.

RENDEMENT DES VALEURS.

Actions.	Cours.	Div.	P.C.
Bell Telephone	146	8	5.47
Brazilian	56	6	10.71
Can. Cotton pr.	74	6	8.10
Can. Cement pr.	90	7	7.77
Can. Pacific	170	10	5.88
Converters	34	2	5.88
Detroit United	63	6	9.52
Dom. Coal pr.	98	7	7.14
Dominion Textile	74	6	8.10
Dom. Textile pref. . . .	101	7	6.93
Halifax Street	160	8	5.00
Illinois pr.	91	6	6.59
Lake of Woods	135	8	5.92
Laurentide	167	8	4.78
Mtl. Power	227	10	4.40
Mtl. Telegraph	136	8	5.88
Montreal Cotton pref. . .	100	7	7.00
Mackay Common	80	5	6.25
Mackay pr.	70	4	5.71
Ogilvie Com.	126	8	6.34
Ogilvie pr.	115	7	6.08
Penman's Com.	52	4	7.69
Shawinigan	126	6	4.76
Toronto Rails	113	8	7.07
Twin City	100	6	6.00
Winnipeg Railway	180	10	5.55

BOURSE DES MINES

Valeurs.	Offert.	Dem.
Bailey.	2¾	3
Beaver.	38	39
Buffalo.	50	60
Chambers.	22	23
Conia Gas.	4.70	5.10
Crown Reserve.	84	90
Foster.	3¼	4
Gifford.	2½	3
Gould.	⅝	1
Great Northern.	3	3½
Hargraves.	1	1½
Hudson Bay.	17.00	18.00
Kerr Lake.	4.95	5.10
Larose.	50	60
McKinley Darragh.	31	34
Nipissing.	6.05	6.25
Peterson Lake.	25½	26
Right of Way.	5¼	5½
Rochester.	1	2
Seneca Superior.	1.35	1.40
Silver Leaf.	2	2½
Silver Queen.	2	3
Temiskaming.	42½	43
Tretheway.	13	16¼
Wettlaufer.	4¼	4¾
York, Ont.	9	9½
Apex.	4½	5
Cons. Goldfields.	6	7
Con. Smelters.	90.00	100.00
Dobie.	7	8
Dome Extension.	10½	11
Dome Lake.	19	20
Dome Mines.	13.50	13.13
Foley O'Brien.	27	30
Gold Reef.	5	5¼
Homestake.	27	30
Hollinger.	23.00	24.00
Jupiter.	13¾	13¾
Motherlode.	10	15
McIntyre.	56	57
Pearl Lake	2	2¼
Porc Crown.	81	88
Porc Imperial.	5½	5¾

LES RECETTES DU HOLLINGER

Le Hollinger Gold Mine communique à ses actionnaires le bilan de ses quatre semaines d'exploitation écoulées le 25 mars. Les profits bruts de cette période s'élèvent à $151,004, contre $154,714.80 l'an dernier à pareille date. Après répartition du dividende 4%, la somme de $31,004 a été versée au surplus qui atteint $1,223,449.

On annonce que les 100 pilons de la compagnie seront mis en marche cette semaine. Sur ce nombre 60 seront utilisés à la réduction du minerai du Hollinger et 40 à celui du Acme. Jusqu'ici la compagnie ne comptait que 80 pilons, dont 20 travaillaient pour le Acme.

Pendant la période écoulée le 25 mars les réducteurs ont traité 25,780 tonnes de mineral ce qui constitue un record. On doit remarquer cependant que les recettes accusent une diminution alors qu'augmente la quantité de mineral traitée. Il y a là une indication qu'il ne faudra pas perdre de vue dans l'avenir.

Les frais d'extraction accusent un relèvement qui ressort à 29c par tonne, mais une réduction des frais d'administration et des économies assez importantes réalisées un peu partout neutralisent presque cette augmentation des frais qui ne ressort plus qu'à 8c par tonne.

Du premier janvier au 25 mars les recettes nettes s'élèvent à $456,706, soit à 15.22% du capital. Après la distribution du dividende il reste un surplus à reporter équivalent à 3.22%.

A LA BOURSE DE NEW-YORK

U. S. Steel et Reading en baisse.

Wall Street, 24.—Le volume des affaires n'a pas été considérable, hier, à la Bourse. Les cours étaient généralement faibles, mais l'offre a été assez bien absorbée et a même provoqué quelque reprise.

Les valeurs de premier ordre ont subi de la liquidation, particulièrement U.S. Steel et Reading.

Le mouvement spéculatif de la matinée a surtout porté sur les valeurs cuprifères bon marché et sur les tractions à cours de hausse.

Les valeurs de guerre ont de nouveau gagné du terrain.

Les obligations ont été fermes.

Voici les cours des principales valeurs: Atch., 103½ à 103⅞; B.O., 78 à 78½; C.P.R., 169¾ à 169⅞; Erie, 28¾; Steel, 57⅛; Beth., 142 à 145; Copper, 77⅝; Smelters, 74⅛; S.P., 93; Reading, 154¾ à 154¼; U.P., 131¾ à 132⅞; N.Y.C., 89¾; St P., 96.

BULLETIN FINANCIER

Dix faillites ont été enregistrées dans le district, cette semaine. Leur passif totalisé s'élève à $70,000.

* * *

Il est rumeur, à la Bourse de Londres, qu'une autre émission de $1,000,000, 4%, du Gouvernement Canadien, a été placée chez les "jobbers".

* * *

Semaine finissant jeudi midi $49,550,538
Semaine correspondante de 1914 56,958,738
Semaine correspondante de 1913 52,950,891

* * *

A Winnipeg et à Ottawa on constate une augmentation sensible des compensations.

* * *

A la Bourse de Toronto, International Petroleum accapare depuis quelque temps l'attention de la clientèle spéculative. Le cours a atteint 10, 15,. En fermeture, hier, le prix était de 9.95.

* * *

On rapporte que la Compagnie de pulpe de Chicoutimi vient de conclure avec des capitalistes de New-York et de Philadelphie une transaction gigantesques, qui aura des résultats importants au point de vue du développement de la région du Lac Saint-Jean. Les détails en seront connus dans quelques jours.

L'IMMEUBLE

VENTES ENREGISTREES A MONTREAL

Du 12 au 17 avril 1915

DIVISION MONTREAL EST

Quartier Lafontaine.

Rue DeMontigny Est, lot No pt 1045, 1046, terrain 19 x irrg. supr. 334, vacant. Isaïe Marsolais, à la Cité de Montréal, $3,380.—98143.

Rue Wolfe, Nos 671 à 681, maison en bois et brique, lot No 1155-17 à 20, terrain 88 x 71, Marquette et Dupré, failli, à Treffié Pilon, $15,496.25.—98159.

Quartier Papineau

Rue DeMontigny Est, No 703 et 705, Visitation Nos 363 à 369, maison en bois et brique, lot No 740, terrain 63, 2-10 x 63 supr. 3981 6-10, Dame Elie Provost, à la Cité de Montréal, $19,908.—98157.

Rue Cartier Nos 189 à 199, maison en bois et brique, lot No 443-6, terrain 48.6 x 76, Ephrem Lamarche à Omer Sansegret, $7,500.—98168.

Quartier St Laurent.

Rue St Laurent, No 1126, maison en bois et brique, lot No 11-26, terrain 25 x 92, La faillite Moses Waxman à Ferdinand Poirier, $15,000.—98195.

Ave du Parc, Nos 64 à 70, maison en pierre et brique, lot No 44-73, 74, terrain 52 x 104, The Sterling Realty Co. Ltd, à James H. Maher, $33,575.—98199.

Quartier St Louis

Ave Coloniale No 89, maison en bois et brique, lot No 872, terrain 16 x 58, Dame Pinchas Krukine à Abraham Malis, $3,100.—98146.

Rue St Denis No 560, maison en pierre et brique, lot No 902-118, terrain 26 x 100. Canadian European Land Co. Ltd, à Suburban Properties Ltd, $14,000.—98176.

Ave Laval No 340, maison en brique, lot No 904-3, terrain 21 x 75. Nazaire Carrière à Bernadette Carrière, vve de Alf. Martin, $5,500.—98182.

Rue St Dominique, Nos 908 à 920 et Charbonneau, maison en bois et brique, lot No 1-6 ind. 996, 997, terrain 37.6 x 72.10 supr. 2731; 1 de 41.6 x 75, supr. 3113. Julieus L. Gittleson à Hyman Schleifer, $4,483.33.—98204.

Quartier Ste Marie

Ave DeLorimier et des Erables, droits de réméré, lots Nos 1294-23 à 26, 57 et autres lots; terrain 75 x 91; 1 de 26.6 x 91 supr 2445; 1 de 22.3 x 77.7 d'un côté et 77.8 de l'autre, supr. 1728 chacun vacant. Adol. Robillard à Tracy Ludington, $11,100.—98773.

Rue Robert, No 17, maison en bois et brique, droits lot No ½ N.E. 1429; terrain 33.6 x 88.98, J. B. Prévost à Wilbrod Prévost, $1100.—98196.

DIVISION MONTREAL-OUEST

Quartier St Georges

Rue Sherbrooke Ouest, No 500, maison en pierre et brique, lot No pt. 1461; terrain 40 x 160.City Properties Ltd à Hartland St Clair MacDougall et H. Léonard St Clair MacDougall. Rétrocession.—158548.

DIVISION D'HOCHELAGA ET JACQUES-CARTIER

Quartier Ahuntsic

Blvd Gouin, No 900, maison en bois et brique, lots Nos 228-683, 684; terrain 50 x 100. Octave J. Hogue à Walter Jos. Nelson et Annie Nelson, $7,500.—297356.

Rue Meilleur, lot No 277-56; terrain 25 x 75, vacant. North Montreal Land Co. Ltd à Ulric Lamoureux, $90.—297705.

Rue Prieur, lots Nos 268-287, 288; terrain 51 x 91, vacant. The Greater Montreal Land Investment Co. Ltd. à Ed. M. St Denis, $700.—297787.

Rue Meunier, lot No 269-210; terrain 25 x 96, vacant. The Greater Montreal Land Investment Co. Ltd. à Norman E. Jack et Stanton R. Jack, $500.—297788.

Rue Michaud, lot No 268-100, terrain 25 x 84, vacant. The Greater Montreal Land Investment Co. Ltd à Marie-Louise Deguire, $300.—297789.

Rue Lamothe, lots Nos 268-29, 30; terrain 50 x 84, vacant. The Greater Montreal Land Investment Co. Ltd. à Sévigny Chênier, $750.—297791.

Rue Prieur, lots Nos 264-33, 34; terrain 54 x 90, vacant. The Greater Montreal Investment Co. Ltd. à Aldéric Miron, $600.—297792.

Rue Michaud, lot No 269-11, 12, 18, terrain 75 x 96, vacant. The Greater Montreal Land Investment Co. Ltd à Arthur E. A. Deguire, $900—297793.

Rue Michaud, lot No 269-23 à 27, terrain 25 x 96 vacant. The Greater Montreal Land Investment Co. Ltd à Arthur E. A. Deguire, $2,000—297794.

Quartier Bordeaux

Rue Verville, lot No 638-523 à 526, terrain 102 x 76 vacant. St Lawrence Investment and Trust Co. à Robert Cameron, $666—297295.

Rue St Laurent, lot No ¼ ind. 342-158, terrain 25 x 146 vacant. Ernest Talbot à Azilda Paradis, épouse de Wilf. Talbot, $500—297396.

Avenue Greenshields, lot No 638-403, 404, terrain 52 x 76, vacant. St Lawrence Investment and Trust Co. à Geo. A. Cowan, $324—297422.

Avenue Stewart, lot No 634-400, terrain 25 x 70, vacant. St Lawrence Investment and Trust Co. à Thos McAnity Stewart In Trust, $144—297423.

Rue Jeanne Mance No 3170, maison en bois, lot No 641-3-94, terrain 25 x 90, André Paiement à Louis Backler, $1000—297476.

Rue Bickerdike, lot No 637-770, 771, 774, 775, terrain 25 x 76 chacun, vacant. St Lawrence Investment and Trust Co. à Anselme Séraphin Déguire, $800—297546

Rue Verville, lot No 638-1078, terrain 25 x 80.6 vacant. Tayside Realty Co. Ltd à Alfred Jennings, $450—297547.

Rue Drummond, Crescent, Peel, Stanley et Prideaux, lot No 351-74, 336, 350-656, 657, 779, 780, 794, 886 à 889, 5 terrains 30 x 76; 1 de 30 x 82; 1 de 31 x 85; 1 de 30 x 88 1-10; 3 de 30 x 87.6 chacun, vacant. The Greater Montreal Realty Co. Ltd à Frederick Greenfield, $1,987—297704.

Rue Greenshields, lot No 637-298, terrain 25 x 76, vacant. St-Lawrence Investment & Trust Co. à Wm. C. Ball, $161.50.—297721.

Rue St-Urbain, lot No 343-123-8, terrain 25 x 80, vacant. North Montreal Center Ltd à Bernadette Labelle, $295.—297773

Quartier Côte-des-Neiges.

Boul. Ste-Marie, lot No 53-8, 9, terrain 23 x 100; 1 de 24 x 100 chacun, vacant. Exupère-Emile Mondehard à Edm. Mondehard, $3,500.—297387.

Chemin Côte-des-Neiges, lot No ½ S.-E. 86, terrain 48 1-10 en front, 48 4-10 en arrière x 37.80 d'un côté et 38.10 de l'autre, supr. 1,828, vacant. F. X. Boudrias à la Cité de Montréal, $2,528.—297552.

Boul. Monkland, lot No 96134, 35, terrain 25 x 77.50 d'un côté et 78.40 de l'autre; 1 de 25 x 78.40 d'un côté et 79.50 de l'autre, supr. 3,920. The Greater Montreal Land Investment Co. Ltd à Irénée Vautrin, $1,176.—297790.

Quartier DeLorimier.

Rue Marie-Anne Est, lot No 9-101, 102, terrain 48 x 93, vacant. J. M. Guindon à Dollard B. Lamarche et Rodolphe B. Lamarche, $1,800.—297470.

Rue Messier, Nos 1250 à 1254, maison en bois et brique, lot No pt. S.-E. 9-137, terrain 17 x 78. Jos. Ricard à Chs. Léopold Papineau, $5,300.—297542.

Rue Dorion, lot No 161-467, terrain 25 x 60, vacant. Philias Pare à Raymond Emard, $800.—297606.

Rue Bordeaux, Nos 1652 à 1656, maison en bois et brique, lot No 152-214, terrain 25 x 90. Arthur Cyr à Isidore Lamoureux, $5,600—297700.

Rue Chabot, Nos 2008 à 2024, maison en bois et brique, lot No 161-1147, 1148, terrain 50 x 73. Louis P. Lavoie à Raoul Boyer, $16,308.54.—297767.

Rue des Erables, Nos 1728 à 1738, maison en bois et brique, lots Nos 161-240, terrain 25 x 86. Jos. Provost à Wilf. Pepin et J. Frs Paré, $9500—297782.

Rue Messier, Nos 1482 à 1490, maison en bois et brique, lots Nos 12-415, partie 12-144, terrain 28 x 94 .Albert Desmarchais à Jos. Alex. O'Glunan, $6,750—297824.

Quartier Duvernay.

Rue DeLaroche, No 174, maison en bois, lot No ½ ind., partie N.-O. 7-172, terrain 18.4 x 80. Simon Segal à Louis Labovitch, $12,500—297495.

Quartier Emard.

Rue Mazarin, No 165, maison en bois, lot No ½ ind. 3616-601, terrain 25 x 80. Louis Marois à Alexis Marois, $500—297-302.

Rue St-Patrice et Hamilton, lots Nos 3720, 3721, 3722, 3910, 3911, 3903 à 3909, 2723 à 2726, terrain supr. 8872; 1 de 9069; 3 de 60 x 120, 7 de 60 x 120; 4 de 60 x 120 chacun, vacant. Wm. C. Towers à Matthews Towers & Co., Ltd., $51520 et autres bonnes et valables considérations—297322.

Rue Jogues, lots Nos 3615-25, 26, terrain 50 x 100, vacant. Applemount Land Co., Ltd., à John Barnett, $800—297421.

Rue Jacques Hertel Est, Nos 13 à 15a, maison en bois et brique, lots Nos 3912-310, terrain 27 x 80. Roméo Desmarais à Basile Allard, $3388—297473.

Ave. Harvard, lots Nos 3608-25, 26, terrain 50 x 88 vacant .John Kilty à James E. Wilder, $800—297524.

Rue Lacroix, lots Nos 3609-31, 32, 33, 3608-241 à 243, terrain 25 x 88 chacun vacant. The St Paul Land Co., Ltd., à Wilfrid Champagne, $450—297672.

Blvd Monk, lots Nos 3912-639, terrain 25 x 82, vacant. Raoul Boyer à Omer Daoust, $1500—297734.

Rue De Villiers, lot No 3930-176, terrain 25 x 80, vacant. La Cie des Terrains Suburbains de Montréal à Adélard Duranceau, $300.—297807.

Quartier Hochelaga

Rue Sherbrooke Est, lot No 29-915 à 917, terrain supr. 9,600, vacant, J. J. B. Dupré sr. à J. Elie Pilon, $3,000.—297456.

Rue Bercy, Nos 368 et 370, maison en bois et brique, lot No 149-112, terrain 22 x 82, La faillite Adol. Bernier à A Jetté et Cie, $3,200—297469.

Rue Valois, Nos 608 à 628d, maison en bois et brique, lot No 22-252-2, 22-351-1, 2, 22-350-1, 2, 22-349-1, terrain de 84.7 x 100, A. Arcand à Emilie Bleau, épouse de Paul H. Renaud, $14,900.—297555.

Rue Joliette, Nos 766 à 770, maison en bois et brique, lot No 29-11145, terrain 24 x 85, La faillite J. B. Dupré à Victor Joannette, $3,600.—297718.

Rue Valois, Nos 540 à 568, maison en bois et brique, lot No 22-343 à 345, terrain 75 x 100, Eustache Bissonnette à F. X. St Onge, Alex. St Onge, Régina Létourneau, John P. Kelly, J. Arth. Coutupre et Arthur Fortin, $20,000.—197760.

Quartier Laurier

Rue St Dominique, Nos 3152 et 3154, maison en bois et brique, lot No 10-1144, terrain 25 x 100, Leale Shcoinik à Louis Gramsch, $2,800.—297294.

Rue Jeanne Mance, Nos 2594 et 2596, maison en bois et brique, lot No ½ S. E. 12-19-24, terrain 25 x 100, Francis A. Baily jr. à Louis Tannenbaum, $5,590.—297437.

Ave Esplanade, Nos 2954 et 2956, maison en bois et brique, lot No ½ S. 11-980, terrain 25 x 111.8, Jos. L. H. Marcil à Arthur Lareau, $4,100.—297447.

Rue Clarke, Nos 2996 à 3002, maison en bois et brique, lot No 11-1321-2, 11-1322-1, 2, terrain 32 x 95.2 d'un côté et 96.2 de l'autre, Sam Margolese et al. à Bina Rabinovitch, épouse de Chs. Darabaner, $7,600.—297475.

Rue Mozart, Nos 100 et 100A, maison en bois et brique, lot No 10-1115, terrain 25 x 95, Userhers Kolomeir et al à Louis Broker et Sophie Klamer, $1,800.—297,480.

Rue St Laurent, Nos 2900 à 2904, maison en bois et brique, lot No ½ S. 11-1169, terrain 25 x 84, J. M. Guindon à Hector Pierre Paquet, $146.25.—297,481.

Rue Jeanne Mance, Nos 2535 à 2539, maison en pierre et brique, lot No ½ N. O. 12-19-5, terrain 25 x 105, Louis Boyer à Alice Daoust, épouse de H. R. N. Viau $12,500.—297,505.

Rue St Laurent, lot No 10-995, terrain 25 x 100, vacant. Albert Demers à Shamrock Amateur Athletic Association. —297,509.

Rue Clarke, Nos 1798 à 1802, maison en bois et brique, lot No pt. N. O. 11-67 pt. S. E. 11-68, terrain 22 x 107, Geo. Bannan à Louisa Jane Harvey, épouse de Jas. Lemarquand, $7,650—297,525.

Rue Clarke, Nos 1804 à 1808, maison en bois et brique, lot No pt. N. O. 11-67, pt. 11-69, terrain 22 x 107, Isaac Allen à Louisa Jane Harvey épouse de Jas. Lemarquand, $7,650.—297,527.

Rue St Laurent, Nos 2863 à 2869, maison en pierre et brique, lot No 10-1223, 1224, terrain 50 x 100, Louis Larue à J. B. A. Wilson, $31,860.—297,724.

Rue DeGaspé, lot No 10-1465, terrain 25 x 72, vacant. Beaubien Ltée à Albert Lévesque, $630.—297,763.

Rue DeGaspé, Nos 649 à 651A, maison en bois et brique, lot No 10-1465, terrain 25 x 72, Albert Lévesque à George Cowie, $7,800.—297,764.

Rue Clarke, ½ ind. lot No ½ N. 11-1159, terrain 25 x 84, vacant. J. Henri Blais à J. Avila Perras, $2,000.—297,806.

Quartier Mercier

Rue Desormeaux, maison en construction, lot No 399-402, terrain 25 x 90, Wilfrid Chartrand à Narcisse Durocher, $2,000.—297300.

Rue Azilda, lot No 399-745, 746, terrain 50 x 90, vacant. Wm. Sly à John Whittaker, $1,100.—297313.

Rue Bilaudeau, lot No 407-247 à 250, terrain 100 x 60, vacant. J. A. Guilmette Ltée à Eugène Lacasse.—297333.

Rue Boyce, lot No 399-390, terrain 25 x 90 vacant, Louis J. Demers à Marcelline Thibodeau vve de Antoine Barcelo, $150.—297336.

Rue Dubuisson, lot No 399-65, terrain 24 x 98 d'un côté et 96.6 de l'autre, supr. 2334 vacant, Damien Péladeau à Joseph Gagnon, $350.—297433.

Rue Honfleur, lot No 403-341, terrain 25 x 90 vacant, Pierre Bernard à Bruno Corbeil, $300.—297489.

Rue Eliza, Nos 103 et 105, maison en bois, lot No 394-3, 4, terrain 32 x 46, Albert Moreau à Adhémar Perreault, $1,762.297513.

Rue De Boucherville, Nos 169 et 171, maison en bois, lot pt No 389-5, 6, terrain 44 x 70.6, Arthur Milot à Frs Faulkner, $1,100.—297549.

Ave Léonard, lot No 389-1183, terrain 25 x 114.4 d'un côté et 115.5 de l'autre, vacant. Succ. Dame Vve Edw. Quinn à George Levac, 047.72.—297550.

Rue Boyce, lot No 394-191, terrain, 25 x 98.2 d'un côté et 100.3 de l'autre, vacant, Omer Dufresne à Joseph Leclaire. $325.—297601.

Rues Pascal et Roberval, lot No 28-42, terrain 27.6 x 80, vacant. Odilon Lamontagne à Cyrille Isidore Lamontagne, $479. Rétrocession—297604.

Rue Forbin Janson, lot No 400-403, terrain 24 x 90, vacant, Pierre Têtreault à Adrien Vallée, $130—297726.

Rue Chauveau, lot No 29-690, terrain 27.6 x 85 vacant. La Compagnie Foncière Suburbaine de Montréal à Eli Farha $390—297750.

Rue Cadillac, lot No 29-1168, terrain 25 x 82.6 vacant, La Cie Foncière Suburbaine de Montréal à Chs Samuel Sarault, $130—297752.

Rue Baldwin, lot No 378-474, terrain 25 x 100 vacant, Guil. Willems à Arthur McCormick, $208—297799.

Rue Roberval, lot No 28-675, 676, terrain 50 x 82.6 vacant. La Cie Foncière Suburbaine de Montréal à Jaddus Beauchamp, $260—297739.

Quartier Mont-Royal

Rue Marchmont et chemin Queen Mary No 1090, maison en bois et brique, lot No 153, 152-4, 11, 5, 6, terrain 90 x 325; 1 de 103 x irrég. sup. 103806; 1 de 50 x 150. Wm J. Thompson à The Progressive Syndicate Ltd, $67,899.42—297654.

Quartier Notre-Dame de Grâce

Rues Earnscliff et Princesse Louise, lot No 64-124 à 132, 5 terrains 30 x 114; 2 de 27 x 111 2-10, sup. 3002; 1 de 60 x 111 2-10, sup. 6672 chacun, vacant. J. Léonidas Soucy à Chs I. Giroux—294871.

Rue Mariette, lot No 149-211, terrain 40 x 121 d'un côté et 120.3 de l'autre, sup. 4826, vacant. Jos. Servule Choulnard à Léon Baril, $1,500—297301.

Avenue Monkland, lot No 151-182, 183, terrain 38 x 115.10 d'un côté et 114.5 de l'autre, supr. 4375; 1 de 28 x 114.6 d'un côté et 113.1 de l'autre, supr. 4332 chacun vacant. Marcil Trust Co. Ltd à Robert Neville jr. $425.81—297367.

Rue Somerled, lot No 151-374, terrain 41 x 112, vacant. Marcil Trust Co. Ltd à Oscar Fortunat Denechaud, 644.—297370.

Ave. Montclair, lot No 152-178 à 186, 9 terrain 40 x 117 chacun, vacant. Marcil Trust Co. Ltd à Henri Ste-Marie, $5,193.—297371.

Rue Montclair, lot No 152-132, 123, terrain 80 x 117, vacant. Marcil Trust Co. Ltd à Cordelia Lammerts Van Bueren, épouse de Lionel-John Trottier, $940.—297372.

Ave. Prince of Wales, lot No 152a-180, terrain 29 x 85, vacant. Michel Bigras à Athanasias Sperdakos, $616.—297399.

Ave. Wilson, lot No 175-222, 223, terrain 80 x 98, vacant. Mount-Royal Plateau Co. Ltd à Louis Phil. Forest, $1,700.—297415.

Ave. Décarie, lot No 49-144 à 146, terrain 80 x 90; 1 de 27.6 x 90, supr. 2,475 chacun, vacant. La Cie d'Immeubles de Montréal Ltée à Raoul Ant. Bourassa, $2,092.50.—297416.

Rue Beaconsfield, lot No 164-606, 621, terrain 50 x 93, vacant. The Ross Realty Co. Ltd à Antolin Martorell et uxor, $1,350.—297417.

Ave. Prud'homme, Nos 193 et autres, maison en pierre et brique, ½ ind. lot No 181-40, 41, terrain 100 x 120.6. Arthur Daoust à J. B. Daoust, $14,366.66.—297457.

Rue Earnscliff, lot No 64-93, 94, terrain supr. 3,632; 1 de 3,633 chacun, vacant. Chs I. Giroux à Louis P. Normandin et Alph. Desrosiers, $2,542.75.—297469.

Rue Melrose, Nos 241 à 245, maison en bois et brique, lot No 174-354, terrain 25 x 88. Orian Lafortune à Ovila Bonin, $7,700.—297487.

Rue Marcil, lot No 176-34, terrain 25 x 90 vacant, Albert O. Ross à Owen Roberts & Walter E. Pick, $1,750.—297528.

Ave Draper, lot No 171-363, terrain 25 x 107.9 vacant, The Protestant Board of School Commissioners à The Ross Realty Co. Ltd, $324.—297564.

Ave Oxford, maison en construction, lot No 176b-13, terrain 50 x 96.2. Jean Brunetti à Arth. D. Rosaire, $11,000.—297670.

Ave. Westmore, lot No 142-776 à 786, terrain 25 x 97 chacun, vacant. Westmoreland Co., Ltd., à Ed. Morin, $7,202.25—297677.

Rue West Broadway, lot No 142-802, 803, terrain 52 x 100 vacant. Westmoreland Co. Ltd, à Aimée Couture, épse de Philias Morin, $1,638.—297678.

Ave Harvard, lot No 175-53 à 55, terrain 75 x 89, vacant, The City Realty Investing Co., Ltd, à la succession Blanche Harbour, vve de J. P. Thépanier, $1,500.—297766.

Rue Melrose, moison en bois et brique neuve, lot No pt S. E. 174-192 pt N. O. 174-191, terrain 23 x 95. Jos. Rozon à Rosa B. Hofmann vve de Geo. S. Brown, $7,500.—297784.

Rue Vendôme, No 40, maison en brique, lot No 189-136, terrain 33 x 98, Alain Collet et al., à Ralph Alin Becket, $11,000.—297812.

Rue Vendôme, No 42, maison en brique, lot No 189-135, terrain 33 x 98, Collet & Frères à Christine Alice Becket, $11,000.—297 813.

Quartier Saint-Henri.

Rue Saint-Ambroise, Nos 473 et 475, maison en bois, lot No 3413-161, 1703-303, terrain de 20 x irrég., superf. 1,840. Samuel alias Sam Levin à Abraham Aron. $1,600.—297558.

Rue Bérard, No 56, maison en bois et brique, droits de réméré au lot No pt N. O. 2205 et autres immeubles, terrain de 22.6 x 70 d'un côté et 75 de l'autre. Adol. Robillard à Tracey Luddington. $11,100. A réméré.—297568.

Quartier Saint-Jean-Baptiste

Rue Saint-Dominique, Nos 1367 à 1373, maison en pierre et brique, lot No 1-6 ind. 273, 274, terrain 40 x 70. Louis Goldstein à Shaie Aimer, $2,885.28—297429.

Rue Cadieux, Nos 1342 à 1348, Moreau, Nos 460 et 462, maisons en bois et brique, lot No 151, quartier Hochelaga, lot ½ S.-E., No 80-165, Pointe aux Trembles, lots 41-697 à 700, 711, terrain, 40 x 71; 1 de 24 x 150. Dame Ladislas Archambault à Abraham Eidinger, $2,250—297591.

(A suivre)

LE JEU D'ECHECS

Adressez les communications à O. Trempe, 715, avenue Bloomfield, Outremont, près Montréal.

ADRESSES DES CLUBS.

Le Cercle Saint-Pierre, No 219 rue Visitation. Les principaux soirs de réunions sont les mercredis et samedis soirs, ainsi que le dimanche après-midi.

Le Westmount Chess Cub a son local dans le Victoria Hall, rue Sherbrooke. Soirs de réunions: Mercredis et samedis.

LA VIE EST UNE PARTIE D'ECHECS

La vie, a dit Michel de Cervante, est une partie d'échecs. C'est à cette école, sérieuse il est vrai, mais aussi profondément attrayante que l'homme intelligent peut apprendre à se maîtriser lui-même, à refouler bien loin le sentiment de l'adversité, comme à comprimer les saillies d'une joie imprudente et irréfléchie.

C'est là que, dans ses graves méditations, il balance avec sang-froid le pour et le contre avant de prendre une décision. Eh bien! qu'on sorte de là, il apporte au maniement des affaires le sérieux qu'il met à une partie d'Echecs, combien de fautes il évitera dans le commerce de la vie!

PROBLEME No 1,004.
Par M. V. Peyras.
Noirs: 2 pièces.

Blancs: 5 pièces.
Les Blancs font mat en 2 coups.

PROBLEME No 1,005.
Par M. Barrière.
Noirs: 4 pièces.

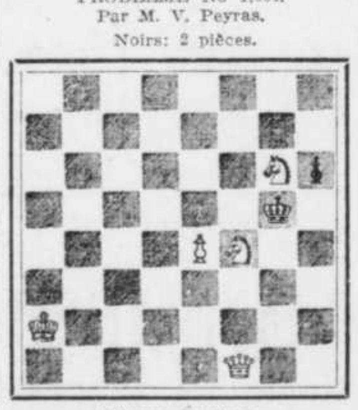

Blancs: 7 pièces.
Les Blancs font mat en 3 coups.

SOLUTIONS DES PROBLEMES DU 10 AVRIL.

No 1,002.

Blancs: Noirs:
1 D 1 F 1 Ad libetum
2 T ou C, échec et mat.

No 1,003.

1 F 4 D 1 P pr. F
2 C 5 D 2 Ad libetum.
3 T, C ou D échec et mat.
Si: 1 P 3 F, 2 D 2 C échec.

LA PARTIE D'ECHECS DU BARON ET DU VILLAGEOIS

Le baron de Thunderst nstoken était le meilleur des barons; il passait toute l'année dans son château, au milieu des montagnes, où personne n'était plus adroit que lui à la chasse et aux échecs. Le pasteur du village savait un peu jouer aux échecs et il avait enseigné ce jeu à ses paroissiens. Pendant les longues soirées d'hiver, lorsque ces bonnes gens étaient réunis pour jouer, le baron avait quelquefois la condescendance extrême d'engager une partie avec eux qu'il gagnait toujours, bien entendu. Un jour, un jeune villageois, élève du pasteur, proposa une partie au baron. "E bien, jeune homme, dit le complaisant baron, quel avantage voulez-vous?"

—Vous êtes trop bon, Monsieur le baron, répliqua modestement le campagnard, mais je ne sais jouer qu'à force égale.

—Bien, bien, mon enfant, j'aime la hardiesse. Commencez puisque voici les pièces préparées:

Le jeune homme s'inclina et joua:
1—CD 3 F

Le baron fit un petit sourire et répliqua par 1—P 4 R
2—CR 3 F

—Ah ça! mon garçon, que voulez-vous faire avec ces 2 cavaliers jetés ainsi en avant. Rappelez-vous qu'il faut commencer par avancer les pions, et le baron joua:
2—P 3 D

—Je croyais avoir le temps d'avancer mes pions un peu plus tard, répliqua le Villageois; du reste, je vais le faire:
3—P 4 D 3—CD 3 FD
4—P 5 D

—Ce serait très bien mon ami si vous pouviez soutenir votre "P".
4—CD 2 R
5—P 4 R 5—P 4 FR
6—FD 5 CR

—Vous vous êtes encore trompé là, mon garçon: ne voyez-vous pas que vous allez être forcé ou de faire un échange ou de vous retirer. C'est un grand avantage pour moi.
6—P 3 TR
7—FD 4 TR

—Jeune homme, si vous jouez là votre Fou il est perdu, Allons, je vous permets de reprendre ce coup.

Je vous remercie infiniment, Monsieur le baron, notre pasteur nous a enseigné de ne jamais reprendre les coups ni de nous affranchir de la règle, ainsi il restera.

—Monsieur le pasteur a raison, dit le baron d'un ton paternel.
7—P 4 C R
8—C R pr. P R

Après avoir bien examiné la position le baron s'écrie:

—Ah! voilà qui est unique! Savez-vous que si je ne prenais maintenant le Fou, je serais mat en 3 coups. C'est donc le cavalier que je vais prendre. Je ne sais comment vous allez vous en retirer avec un Cavalier de moins.
8—P D pr. C

—Je vais toujours faire un petit échec, reprit tranquillement le paysan:
9—D 5 T éch. 9—R 2 D
10—F D pr P C R

—Bravo, mon cher, je suis content de ce coup-là, vous ne jouez pas si mal après tout.
10—F 2 C R
11—F R 5 C D éch. 11—R 3 D
12—F D 3 R

—Vous auriez dû le mettre plus loin, je vais vous forcer à reculer.
12—P 5 F R
13—F pr. P F R

—Ah si vous donnez vos pièces comme cela!...... je prends.
13—P pr. F
14—P 5 R éch.

Le baron dont la figure s'était singulièrement rembrunie, s'écrie après une longue réflexion...

—Quelle chance! Savez-vous que vous jouez avec un bonheur incroyable. Si je prenais ce Pion je perdrais ma Dame; voyez-vous ça? Heureusement que je puis placer mon Roi à une case où il sera en sûreté.
14—R 4 F D
15—C 4 T D éch. 15—R pr. F
16—D 2 R éch.

A ce coup, le baron réfléchit longtemps.

—Ah ça! dit-il, vous flattez-vous, par hasard, de me faire mat? Vous ne voyez donc pas que je puis sans danger me retirer à la 4ième de la Tour ou bien prendre le Cavalier; si vous donnez ainsi toutes vos pièces, la bataille finira bientôt faute de combattants; allons, je prends le Cavalier.
16—R pr. C
17—D 4 F D éch. 17—R 4 T
18—P 4 C D éch. 18—R 5 T
19—D 3 C éch.

La figure du baron se rembrunit de plus en plus et, sans souffler mot, il retira son Roi.
19—R 4 C
20—P 4 T éch. 20—R 3 C
21—P 5 T éch. 21—R 4 C
22—P 4 F éch. 22—R 3 T
23—P 5 C éch. et mat.

—Ah! ah! dit le baron, s'efforçant de rire, c'est vraiment drôle! Voyez-vous ce que c'est, j'ai pris, sans y regarder ce Cavalier au lieu de me mettre à la 4ième de la Tour. Du reste, je suis enchanté que ce soit fini car cette partie est ennuyeuse.

—Mais, reprit sournoisement le villageois, si Monsieur le baron voulait reprendre le coup et ne pas prendre le Cavalier j'essaierais...

—Oh j'en ai assez, interrompit le baron en se levant, j'ai trop joué ce soir et j'ai un furieux mal de tête...

Ville de Shawinigan Falls

Soumissions pour l'achat de Débentures au montant de $150,000.00

La ville de Shawinigan Falls demande des soumissions pour l'achat de débentures au montant de $150,000.00, émises en vertu du règlement No 121.

Ces débentures sont de $1,000.00 chacune, rachetables le 1er mai 1945, et portent intérêt au taux de cinq et demi pour cent (5½%) par année, payables semi-annuellement.

Les soumissions devront être cachetées et adressées au soussigné, au bureau de la ville de Shawinigan Falls, et marquées "Soumissions pour débentures" et seront reçues au susdit bureau, jusqu'au 3 mai 1915, à 7 heures p.m.

La ville ne sera pas tenue d'accepter aucune des soumissions.

Informations obtenues du soussigné, sur demande.

A. J. MEUNIER,
Secrétaire-Trésorier,
Shawinigan Falls, Qué.

143—4

BANQUE DE MONTREAL

AVIS est par les présentes donné qu'un DIVIDENDE DE DEUX ET DEMI POUR CENT, sur le capital-actions payé de cette institution, a été déclaré pour le trimestre finissant le 30 avril 1915, ainsi qu'un BONI DE UN POUR CENT, lesquels seront payables à sa maison de banque, en cette ville, et à ses succursales, le et après MARDI, le PREMIER JOUR DE JUIN prochain, aux actionnaires enregistrés le 30 avril 1915.

Par ordre du bureau de direction,
FREDERICK WILLIAMS-TAYLOR,
Gérant-général.

Montréal, 20 avril 1915. 24,28,5,12,19

La Banque de Québec

DIVIDENDE TRIMESTRIEL

Avis est par les présentes donné qu'un dividende de un et trois quarts pour cent sur le capital payé de cette institution a été déclaré pour le trimestre courant, et qu'il sera payable à sa maison de banque en cette ville et à ses succursales le et après le 1er jour de juin prochain, aux actionnaires enregistré le 15 de mai.

Par ordre du bureau de direction,
B. B. STEVENSON,
Gérant général.

Québec, 20 avril 1915. 142-M,s-n

A Vendre

7 chevaux dont 2 percherons, 3 Ardennais, 1 Allemand et 1 Normand enregistrés en Allemagne, en France, en Belgique et au Canada. Ces chevaux seront vendus à très bas prix pour cause d'abandon de l'importation.

B. BEAULIEU, coin des rues Masson et des Erables.
Près Parc Delorimier.
Tél. St Louis 3442. 62-s,n

AVIS AUX INVENTEURS

Ceux qui ont des brevets à vendre ou ont des idées inventives et veulent prendre part au concours de l'Association des Inventeurs pour bourses sont priés de bien vouloir s'adresser au sec.-trés., H. A. Gingras, No 2961 St-Denis, qui est en mesure de les satisfaire, tous les mercredis soirs à 8 h. p.m. 194—s,n

$350,000.00 D'OBLIGATIONS A 8% pour 10 ANS de
THE HOUSE OF BROWNE, Limited

Ces obligations sont émises pour ouvrir et équiper THE BROWNE STORES, LIMITED,—MAGASIN A 25c, 50c ET $1.00 — qui sera situé à l'angle des rues Sainte-Catherine et Mountain, et pour payer les hypothèques sur les propriétés, lesquelles sont détenues en fidéicommis pour les détenteurs d'obligations.

Les obligations sont émises à leur valeur au pair—$100.00—payables au comptant ou 10% par mois, au goût de l'acheteur. A tout acheteur de 5 obligations, un boni d'une part de THE BROWNE STORES, LIMITED,—valeur au pair de $100.00—sera donné.

FAITES VENIR UN PROSPECTUS.

THE HOUSE OF BROWNE, Limited
EDIFICE BROWNE, 248 RUE SAINT-JACQUES.

LA BANQUE DOMINION
Sir EDMUND B. OSLER, M.P., président; W. D. MATTHEWS, vice-président; C. A. BOGERT, gérant-général.

Capital versé. $6,000,000.00
Fonds de réserve et profits non partagés. . . . 7,300,000.00

VOUS POUVEZ OUVRIR UN COMPTE D'EPARGNE

avec $1.00. Il n'est pas nécessaire d'attendre que vous ayez une forte somme d'argent pour ouvrir un Compte d'Epargne dans cette Banque. Vous pouvez le faire avec $1.00 ou plus sur quoi l'intérêt est composé deux fois par an.

Succursales à Montréal—Bureau-chef, 162 rue St-Jacques, M. S. Bogert, gérant; boulevard St-Laurent, angle Prince-Arthur; rue Bleury, angle Ste-Catherine; rue Guy, angle Ste-Catherine.

"FAIT AU CANADA"

Auto de Tourisme Ford--Prix $590

Votre voisin conduit un Ford,—pourquoi ne le faites-vous pas? Nous vendons cette année plus de Ford au Canada que jamais auparavant—parce que les Canadiens exigent ce qu'il y a de mieux en fait d'auto au plus bas prix possible. Le Ford "Fait au Canada" est une nécessité—non un luxe.

Runabout, $540; prix de l'auto de ville sur demande. Prix f. o. b., Ford, Ont. Tous les autos Ford sont munis d'un équipement complet, y compris les phares électriques. On ne vend pas d'autos non équipés. Les acheteurs des autos Ford partageront dans nos profits si nous vendons 30,000 autos entre le 1er août 1914 et le 1er août 1915.

125 avenue Laurier Est, Montréal.

Ford
THE UNIVERSAL CAR

7,17,24

M. L'OUVRIER, 50c par jour, ou 50c de l'heure?
$1.00 par jour ou $1.00 de l'heure?

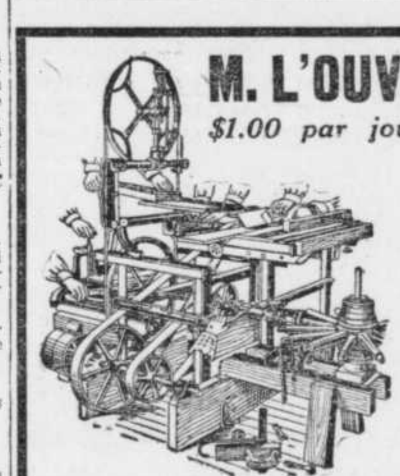

Quel salaire préférez-vous? Voilà la différence de salaire entre celui qui n'a encore que des outils à la main, et celui qui possède une machine "BOURNIVAL".

Pourquoi le menuisier, le charpentier, le forgeron-voiturier, le meublier, le fabricant de jouets, peuvent-ils augmenter leurs revenus avec une machine "BOURNIVAL"? — Parce que ces machines exigent peu de pouvoir — peu d'espace — peu d'argent, et sont vendues à des conditions faciles.

En payant $5.00 par mois seulement, vous pouvez vous procurer un grément complet, comprenant: Banc de Scie Ronde—Scierie à Ruban—Planeur—Perceuse — Moulureuse — Mortaiseur, etc., etc.

Demandez immédiatement notre circulaire 1915. Elle vous sera adressée GRATIS—et vous aurez appris quelque chose de nouveau en fait de machinerie moderne. En nous écrivant, découpez cette gravure et incluez-la dans votre lettre.

BOURNIVAL & CIE., 333 Notre-Dame Est, MONTREAL.

133-s,n

COKE DE GAZ

Pour un feu rapide ces matinées et ces soirées froides. Incomparable pour foyer car il ne dégage

AUCUNE FUMEE

Maintenant $6.00 la Tonne

ESSAYEZ NOTRE COKE POUR USAGE DOMESTIQUE

Téléphone LaSalle 397—Département du Coke

The Montreal Light Heat, & Power Co.

OU CHEZ VOTRE MARCHAND DE COMBUSTIBLE

22,24

C'EST LE TEMPS D'EMBELLIR

Que vos anciens clients sachent que vous êtes prêt à les servir tout comme par le passé et

ATTIREZ DE NOUVEAUX CLIENTS

en faisant renouveler vos vieilles enseignes ou poser cette nouvelle enseigne à laquelle vous avez songé tout l'hiver. Nous sommes prêts à vous servir et nous vous soumettrons avec plaisir une estimation de ce que vous coûtera le travail que vous voulez faire exécuter, que ce soit pour

Enseignes Electriques, en Verre, en Cuivre, en Lettre d'Or ou Peintes,

en résumé pour tout ce qui se rapporte aux enseignes.

THE DENIS ADVERTISING SIGNS Limited

BUREAU: EDIFICE DRUMMOND. Tél. Uptown 7716. FABRIQUE: 35 RUE VALLEE. Tél. Main 1195.

141—n

NOUVELLES OUVRIERES

Frederick Winslow Taylor, l'inventeur du fameux système scientifique du travail, qui porte son nom, vient de mourir à Philadelphie, à un âge avancé. C'était un homme doué d'une étonnante énergie. Il passa sa vie à implanter, dans les différentes industries de métiers, ce système dont le but, dans sa pensée, était d'activer la vitesse de la production, sans cependant dépenser une somme plus grande de forces musculaires, Taylor calculait que, dans l'immense majorité des cas, soit dans les chantiers, soit dans les manufactures, l'ouvrier pouvait et devait substituer à la force musculaire qui l'épuise, l'adresse, le savoir-faire, autrement dit l'intelligence dans la manière de pratiquer son métier. Il avait observé que nombre d'ouvriers, sur l'ouvrage, sont plus actifs que d'autres, et se fatiguent moins, tout en produisant plus. Il jugea qu'avec un système d'éducation approprié, tous les ouvriers peuvent atteindre même un degré de rendement maximum. Par ce moyen, il fut l'un des hommes qui firent le plus pour l'augmentation des salaires, mais par contre, il fut le père du "sweat system".

* * *

Le bureau de santé des enfants, qui a été établi récemment à Washington, aux Etats-Unis, vient de publier son premier rapport. Au sujet de la mortalité infantile, ce rapport établit la comparaison suivante : Dans les familles aisées, dont le père gagne un salaire régulier de $25.00 par semaine, la moyenne de la mortalité chez les enfants est de 84 par mille.

Dans les familles de peu d'aisance, dont le père gagne un salaire moyen de $10.00 par semaine, la mortalité des enfants est de 256 par mille. Mais dans les familles absolument pauvres, la mortalité infantile s'élève jusqu'à 271 par mille.

* * *

L'union locale No 299 des peintres doit étudeir, lundi prochain, à la salle Boismenu, l'opportunité qu'il y aurait pour les membres de créer une charge d'agent d'affaires, dans cette union. Aujourd'hui, les peintres sont en grande demande.

* * *

L'union internationale des boulangers et confiseurs, de Montréal, à partir du 1er mai prochain, tiendra ses assemblées régulières deux fois par mois, les 1er et 3ème samedis, à 2 heures p. m., aux quartiers généraux de la construction, 417 Ontario est.

* * *

Une dépêche d'Ottawa annonce que le ministère des travaux publics, de la province d'Ontario vient de consentir à faire insérer dans tous les contrats octroyés par le gouvernement, ou approuvés par lui, la clause du salaire raisonnable. Le secrétaire du département du travail, M. Edgars, avant de dresser l'échelle des salaires, pour chaque métier, a fait demander à tous les secrétaires des unions ouvrières des renseignements sur le taux des salaires qui sont payés ou jugés raisonnables, dans les divers districts qu'ils habitent.

A Montréal, à Québec ou à Ottawa, il y a belle lurette que la clause des salaires raisonnables est insérée dans les contrats octroyés par les gouvernements.

* * *

Réunions pour ce soir, 4ème samedi du mois :

TEMPLE DU TRAVAIL :

Union No 1270 des carpentiers menuisiers;

QUARTIERS DE LA CONSTRUCTION :

Union internationale No 56 des ouvriers confiseurs et boulangers;

Union internationale No 93 des charpentiers en fer.

MONUMENT NATIONAL :

Association des ingénieurs stationnaires, cour Cartier.

LE MAIRE MARTIN ET LA DEMISSION DU CHEF J. NAUD

Dans une interview qu'il a accordée aux journalistes, relativement à la démission du chef-inspecteur Jean Naud, du département des incendies, le maire Martin a déclaré: "Je suis tout peiné de constater que M. Naud veuille quitter ce poste, qu'il occupe avec tant de succès depuis de nombreuses années. Trente-huit années de service dans le département des incendies lui ont valu l'estime et l'admiration de tous. Sa disparition nous prive de grands services; il appartient à une famille de pompiers; son père, le chef Naud, a fait une vie de sacrifices dans le département. Je comprends qu'il puisse être fatigué et abattu, mais sa disparition n'en sera pas moins regrettable."

"Je serais heureux de le voir obtenir une pension municipale digne des immenses services qu'il a rendus et de la considération que nous lui avons toujours témoignée."

De son côté, le chef Jean Naud nous déclare qu'il songe depuis lontemps à donner sa démission. Il part avec regret du département des incendies, où, depuis 38 ans, il a toujours été bien traité par ses chefs, mais il songe à se retirer de cette vie active pour se reposer. Il est âgé de 58 ans et croit qu'il est temps qu'il songe à mener une vie plus paisible et moins accidentée.

BRETELLES PRESIDENT
LES PLUS CONFORTABLES
FAITES AU CANADA
8,24 yw

M. F.-E. VILLENEUVE A SUCCOMBE

Suite de la page 11

collaboré à la préparation des plans de cet édifice.

Au cours de sa carrière de bibliothécaire, il publia un index de la collection Gagnon, accompagné de notes fort instructives sur cette collection de "Cadiana". Ce travail très apprécié devait être suivi d'autres sur notre littérature canadienne. Bien qu'il ait été atteint, depuis un an déjà, de la cruelle maladie qui l'emporta, le défunt continua de vaquer à ses occupations jusqu'au mois de décembre.

Le défunt, outre sa femme, née Howie (Louise), laisse sa vénérable mère, Madame veuve J. O. Villeneuve, ainsi que deux frères et une soeur: MM. Jacques Villeneuve, de Saint-Jérôme; E.-W. Villeneuve, de Montréal et Madame Morin, née Rachel Villeneuve.

Les obsèques du regretté M. Villeneuve seront célébrées lundi matin, en l'église Saint-Louis de France, à 8 heures et le départ s'effectuera de la maison mortuaire, 688 rue Cadieux, à 7 hrs 45.

Nos cordiales sympathies sont acquises à la famille en deuil.

LE JEU DE DAMES

Prière d'adresser les communications concernant cette rubrique comme suit : "Le Jeu de Dames, LA PRESSE, Montréal, Canada."

ADRESSES DES CLUBS

Club des Trois-Rivières—195A, rue Saint-Maurice.
Club Canadien—327, rue Montcalm.
Club Ready—483, rue Panet.
Club Gendron.—114, rue Ste-Emélie.
Club Saint-Henri—222, rue Therrien, (vis-à-vis le square Cartier).
Club Saint-Louis—41, rue Villeneuve Est.
Club National—629, rue Demontigny.
Club Maisonneuve—531, rue Lafontaine.
Club A.A.A., Sainte-Rose (village).
Cercle Saint-Jean-Baptiste, Saint-Hyacinthe—No 277½ rue Cascades.
Le Club de Dames Québec—145, rue du Pont.
Club Saint-Laurent — 143, Boulevard Saint-Germain, Saint-Laurent.
Club Villeray—3426, rue Saint-Hubert, près rue Villeray.

AUX CORRESPONDANTS

M. Chs. Latreille.—Tâchez, s'il vous plaît, de nous donner les renseignements nécessaires concernant cette affaire, et alors nous jugerons.

M. Lupien.—Il se peut que la Ligue fasse quelques changements l'an prochain, et nous dirons même que la chose s'impose.

M. Vinet.—M. Maillé est un joueur du passé et ne fréquente plus les clubs.

M. Boudrias.—Votre solution est bonne. Merci de l'envoi.

M. St-Arnaud.—Libre à vous de le faire, mais rien ne vous y oblige. Etant champion, vous avez le choix des conditions, mais n'abusez pas de votre pouvoir.

Quant à la deuxième question, à moins que le vainqueur du concours vous lance un défi en bonne forme, vous n'êtes nullement tenu de mettre votre titre en jeu dans un pareil concours. Prenez part au dit concours si vous le voulez, cela n'affecte en rien votre titre.

M. Pichette.—Votre épître est au panier. Inutile de vous en donner les raisons, n'est-ce pas ?

M. G. Asselin, de Saint-Félix de Valois, a trouvé la seconde solution suivante au problème 3866:

Blancs—57 à 50; 63 à 50;
84 à 48; 61 à 56;
68 à 57; 70 à 67, gagné.

La fin, qui reste à jouer, est facile, mais assez intéressante, et nous laisserons à nos amateurs le plaisir de l'étudier.

Il faut de l'attention, cependant, pour arriver au gain, car le moindre faux pas permet aux Noirs de passer à dame et de faire partie nulle.

M. Tardif.—Nous avons envoyé votre lettre au secrétaire de la Ligue, qui se fera un devoir de nous renseigner.

VILLERAY VS. ST LAURENT

Le club Villeray a remporté une victoire facile sur le St Laurent, dimanche dernier, par le score de 4½ à 2½; les joueurs du Villeray se sont montrés à la hauteur de leur position, et ont contribué beaucoup, dans ce brillant succès, qui marque le début du club Villeray.

Les joueurs étaient pairés de la manière suivante :

St Laurent		Villeray
Nap. Daigle. . .	½	W. Heil. . . . ½
J. A. Métivier. .	1	Z. Corbeau. . . 0
Alb. Duquette..	½	D. Brière. . . . ½
J. Goyer.	0	E. Paré. . . . 1
Ad. Lefrançois	0	A. Berthelet. . . 1
H. Dufresne. .	½	A. L. Auger. . . ½
L. Trottier. . .	0	H. Provost. . . . 1

INVITATION AU CLUB ST HENRI

Nous invitons cordialement les joueurs du club St Henri à venir nous rendre visite dimanche, le 25 avril, et en même temps admirer les trois magnifiques tableaux, exécutés par l'artiste Stimard, que nous avons reçus dernièrement. Le club est ouvert à 1 heure l'après-midi.

Votre tout dévoué,
WILLIE HEIL,
Secrétaire-trésorier du club Villeray.

AUX OFFICIERS DE LA LIGUE

Messieurs les officiers de la Ligue des Joueurs de Dames de Montréal sont cordialement invités à se réunir, demain dimanche, le 25, dans la salle du Club St Louis, à trois heures p.m., pour affaires importantes.

ED. AUGER,
Secrétaire.

ENTRE INTERMEDIAIRES

La dernière rencontre de la saison dans la Ligue des Joueurs de Dames de Montréal, a eu lieu au club St Louis, entre les équipes intermédiaires Ready et St Louis, afin de décider de la question du championnat.

Malgré toute la bonne volonté et la science des joueurs du Ready, qui obtinrent 5½ points contre 4½, l'équipe de St Louis remporte et le championnat et la coupe, ayant gagné le premier match par un score de 6½ à 3½, le score final étant de 11 à 9 en sa faveur.

La direction du club St Loupis doit être fière de ses joueurs, car ils ont vaillamment combattu pour en arriver à un tel résultat.

Bien qu'ils aient remporté les honneurs de la saison par un score significatif, les vaincus ont aussi noblement défendu leur drapeau, et ils peuvent dire avec orgueil: "Tout est perdu, for l'honneur".

Voici le résultat de la dernière rencontre :

INTERMEDIAIRE

Ready		Chez	St Lous
H. Gagnon . . .	0	J. Gratton . . .	1
W. Lafrance . .	1	J. Beausoleil . .	0
C. Lamarche . .	1	A. Roy	0
T. Lapierre . . .	0	J. Beaulieu, N. P.	1
M. Boudrias.. .	1	F. J. G. Roger..	0
A. Poitras. . . .	½	L. Paquette. . .	½
Ed. Auger . . .	½	R. Dazé.	½
J. E. Olivier.. .	0	A. B. Lapierre. .	1
J. Carrières. . .	½	O. Michaud. . .	½
U. Sansregret..	1	F. Legault. . . .	0
	5½		4½

CORRESPONDANCE

Hull, 19 avril 1915.

Monsieur Alfred Gendron, champion des joueurs de dames d'Amérique.

Cher Monsieur,

En réponse à la bienveillante invitation que vous me faites de jouer un match de dames avec vous, match dans lequel je prétends nullement sortir vainqueur, n'ayant point pour cela la science du jeu comme vous.

Mais afin d'avoir le plaisir de vous connaître et pour l'avancement de notre beau jeu, j'accepte volontiers votre invitation, pourvu, toutefois, que vous vouliez bien fixer un montant minimum pour la bourse et me dire vos conditions pour ce match, alors je songerai si je dois vous inviter à venir à Hull.

Vous remerciant, monsieur, de l'intérêt que vous me témoignez, et avec l'espoir de se rencontrer bientôt, je demeure, votre tout dévoué,

J. E. ALFRED ST ARNAUD,
Champion de Hull et Ottawa.

DEUX JOLIS CONCOURS

Le local de l'Association des Joueurs de Dames de Québec, au No 145, rue du Pont, ressemble souvent à une véritable ruche en activité. Toutes les entreprises faites là sont poussées avec ardeur, pour en faire de beaux succès.

La grand attrait, de ce temps-ci est la ronde finale entre MM. G. H. Turcotte et C. Ouellet, dans le concours de jeu franc. Tel que nous l'avons dit, il doit y avoir trois rencontres de quatre parties. Cette ronde est commencée : le score actuel est de 2½ points contre 1½, en faveur de M. Turcotte. Celui-ci espère bien conserver les devants, mais son rival n'est pas le moindrement découragé.

La deuxième rencontre se fera demain après-midi. Elle ne sera pas moins belle que la première, durant laquelle M. Turcotte réussit à gagner le premier engagement et à faire partie nulle dans les trois autres.

Il n'est pas hors de mise de rappeler que le gagnant de ce concours aura le trophée Paquet en sa possession, pour un an, et la possession permanente de la médaille d'or offerte par le "Soleil". Ces deux prix ont pour résultat visible de stimuler l'ardeur des deux rivaux en même temps que le déploiement de la science qu'on leur connaît.

Dimanche dernier, la réalisation d'un autre projet a été commencée, chez l'Association des Joueurs de Dames de Québec. Le concours général, dont nous avons déjà parlé a été inauguré. Le nombre des adhérents de cette société a été augmenté, dernièrement, et on se montre disposé à continuer dans cette voie progressive. Tous les amateurs locaux et des alentours y trouvent facilement des avantages. Cette association paraît donc destinée à couler une heureuse existence. Le dévouement inlassable de ses directeurs et leur habileté sont justement appréciés.—"Le Soleil".

PROBLEME FRANCAIS No 76.
Coup en jouant par M. le Dr Alfred Molimard
(Tiré de la revue "Le Damier")
Noirs: 13 pièces.

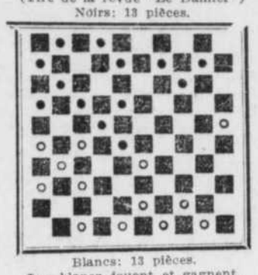

Blancs: 13 pièces.
Les blancs jouent et gagnent.

PROBLEMES FRANCAIS No 77.
Par M. G. A. Raymond, St-Jean, P.Q.
Noirs: 8 pièces.

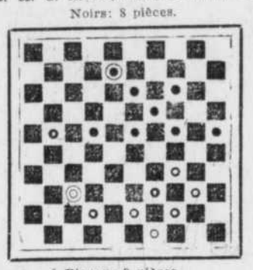

Blancs: 9 pièces.
Les Blancs jouent et gagnent.

PROBLEME CANADIEN No 3873.
Par M. P. A. Lamarre, dédié à M. J. A. Raymond, St Jean.
Noirs—7 pièces

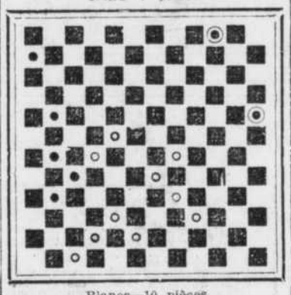

Blancs—10 pièces
Les Blancs jouent et gagnent.

PROBLEME CANADIEN No 2874.
Par M. J. Bardy, Longue-Pointe.
Noirs—12 pièces

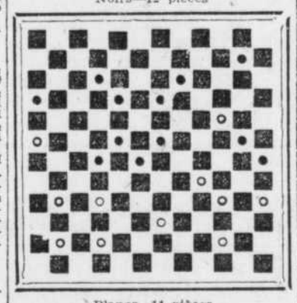

Blancs—11 pièces
Les Blancs jouent et gagnent.

PROBLEME CANADIEN No 3875.
Par M. J. A. Massé, Montréal.
Noirs—12 pièces

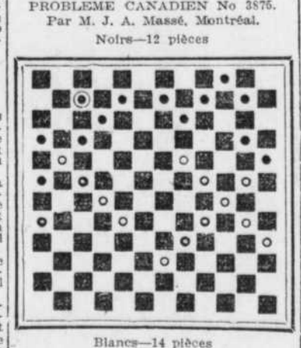

Blancs—14 pièces
Les Blancs jouent et gagnent.

SOLUTIONS DES PROBLEMES DU 17 AVRIL

PROBLEMES FRANCAIS

(No 74, M. Brochuy.—Les Blancs jouent: 32 à 28; 41 à 37; 37 à 8; 34 à 30; 43 à 38; 39 à 30; 46 à 34, gagné.

(No 75, M. Antalcidas Guillaume).—Les Blancs jouent : 48 à 43; 27 à 21; 33 à 28; 47 à 38; 43 à 39; 50 à 6, gagné.

PROBLEMES CANADIENS

(No 3870, M. St-Marice.)

Blancs.	Noirs.
69—A—47	2—A—19
72—A—65(A)	19—A— 2
70—A—63	31—A—37
63—A—31	54—A—48
31—A—70	48—A—54(1)
70—A—63	54—A—48
63—A—41	48—A—36
65—A—13	2—A—19
63—A—58	19—A—64
71—A—29 gagnent.	

(1) si 48—A—42
72—A—69 42—A—64
70—A—48 2—A—54
53—A—60 etc. gagné.

Lorsque publiée la première fois, en 1893, MM. Alp. et Ferd. Bayard ainsi que M. Nap. Desautels, ont découvert la jolie variante qui suit :

Blancs.	Noirs.
69—A—47	2—A—19
72—A—65	19—A— 2
65—A— 7	2—A—19
47—A—58	19—A—64
70—A—53	54—A— 2
53—A—64	2—A—54
7—A—65	54—A—28
64—A—48	28—A—54
65—A—60, etc. gagné.	

(No 3871, M. Asselin.) — Les Blancs jouent : 49 à 44 ; 38 à 33; 34 à 27; 42 à 36; 53 à 48; 46 à 39; 40 à 29; 52 à 46; 46 à 31, gagné.

(No 3872, M. Saivas). — Les Blancs jouent : 61 à 56; 51 à 45; 69 à 52; 54 à 48; 58 à 51; 59 à 53; 51 à 46; 25 à 67, gagné.

UNE FEMME EST NOMMEE CONSTABLE

Mlle Lilian Clearihue, qui depuis quelque temps remplit les fonctions de surveillante de la "Travellers Aid", sous la direction du district nord de la W.C.T.U., a été hier assermentée comme constable spécial par le recorder Geoffrion.

Le travail fait par Mlle Clearihue aux gares de chemins de fer, pour la protection des femme et des jeunes filles qui arrivent en ville sans protecteurs, a été fort apprécié.

Après avoir prêté le serment d'usage, Mlle Clearihue a signé le registre en présence du chef Campeau, qui a expliqué qu'en vertu d'un amendement récent, la charte permettait la nomination de femmes constables à Montréal.

La nouvelle "policewoman" ne fait pas partie du corps de police municipale. Elle continuera à se dévouer dans les intérêts de la W. C. T. U.

LE PROCES DU GOUVERNEMENT CONSERVATEUR

Suite de la page 11

pole, enfin l'établissement d'une saine administration et l'organisation méthodique de toutes nos sources de revenus. Aussi, si le cabinet de sir Robert Borden doit, cette année, avouer un déficit, ce n'est pas à cause de la guerre, mais bien d'une mauvaise administration.

L'orateur passe rapidement en revue les oeuvres du parti libéral de 1896 à 1911, puis il continue:

"En 1911, les conservateurs n'avaient rien à nous reprocher. Ils firent, contre notre politique de réciprocité et la loi navale, une lutte indigne et infâme, et si, suivant sa politique de progrès et d'avancement, le parti libéral a été battu, il a succombé à la campagne la plus séditieuse, la plus injuste, à une campagne faite de préjugés et de haine. Après la bataille, le pays saisit cependant toute l'étendue de la perte qu'il avait subie. Les hommes politiques du nouveau gouvernement accusaient son manque d'entente intérieure et de sincérité, et des gens comme M. Blondin, qui criait au martyre et à la persécution aux dernières élections, comme M. Nantel, qui ne sut dire un mot durant la période de son règne et comme tous les autres qui ont enfoui leur bonnes intentions de 1911 dans un sachet particulier aux politiciens véreux ne sauraient refaire le parti conservateur. M. Gauthier repasse à leur tour tous les ardents de 1911 et leur donne à chacun une bonne litanie d'épithètes bien choisies pour leurs moments de méditation.

L'orateur parle ensuite des scandales du ministère de la milice, des gaspillages, des vols, des corruptions de tout ce qui pèse lourdement sur le gouvernement actuel et qu'il ne peut justifier. Aujourd'hui le capital est craintif, l'épargne soupçonneuse et le peuple n'a pas confiance dans l'administration.

"Que fait aujourd'hui le gouvernement conservateur," s'écrie M. Gauthier, "pour préparer ses élections? Il soulève les préjugés de race et de religion. Il emploie un ignoble moyen. Je n'ai pas confiance dans cette méthode et je dis, messieurs, qu'un parti qui a recours à de tels artifices, a signé sa propre déchéance.

"Que vous, qui êtes la force, vous vous rappellerez les 15 années de prospérité et de richesse et que vous remettrez au pouvoir le grand vieillard qui est capable de conduire le pays en vrai homme d'Etat, de rouvrir les portes des usines et de vous donner de l'ouvrage."

M. Chas. Quéry fut l'orateur suivant. M. Quéry rappelle les élections de 1911 et quelques-uns des arguments auxquels les conservateurs eurent alors recours pour dénoncer la réciprocité et la loi navale et faire voir sous un dehors tout à fait défavorable des mesures qui étaient réellement destinées à l'intérêt du Canada, à son développement et à son progrès. M. Quéry parla un peu du Transcontinental et eut à la fin de son discours une envolée où il fit preuve de beaucoup de jugement et d'une grande emprise sur les foules.

M. D. A. Lafortune s'excusa auprès de ses auditeurs, disant que sa santé ne lui permettait pas de parler bien longuement dans le moment, mais qu'il se reprendrait plus tard.

MM. L. A. Lapointe et Clément Robillard prononcèrent de courtes allocutions dans lesquelles ils reprochèrent au gouvernement de Sir Robert Borden de ne pas avoir coopéré avec la ville de Montréal pour exécuter de grandes entreprises publiques et procurer ainsi de l'ouvrage à nos milliers de sans-travail.

L'échevin Emery Larivière et M. J. A. Narbonne adressèrent également la parole.

L'assemblée se termina par des acclamations à l'adresse des orateurs et des vivats pour Sir Wilfrid Laurier.

ASSEMBLEE ANNUELLE

L'assemblée annuelle du "Montreal Canadian Club" aura lieu lundi soir, à 7 heures 30, à l'hôtel Windsor, en la salle des banquets, où un dîner sera servi. Le président du club, M. F. D. Adams, doyen de l'Université McGill, présidera la réunion. Divers rapports montrant le travail accompli par le club durant l'année écoulée, y seront présentés.

Le professeur Adam Shortt, président de la commission du service civil, et autres orateurs adresseront la parole.

POUR LES INVENTEURS

Messieurs PIGEON, PIGEON & DAVIS, Solliciteurs de Brevets, chambres 525-526, Power Building, Montreal, nous informent que pour la semaine du 6 avril, 1915, 151 Brevets ont été échus, au nombre desquels 109 ont été accordés à des Américains, 21 à des inventeurs canadiens et 21 à des inventeurs des pays étrangers.

Parmi les inventeurs canadiens, 13 sont résidents d'Ontario, 3 de la Colombie-Anglaise, 2 de Québec, 1 du Nouveau Brunswick, 1 de Saskatchewan, et 1 de l'Alberta.

Aux Etats-Unis pour la même semaine 896 Brevets ont été accordés dont 16 à des inventeurs canadiens.

Warren, R. I., 22.—Le jour anniversaire de la naissance de notre bon pasteur, les enfants de l'école Saint-Jean-Baptiste, ont exécuté un joli petit programme, à l'occasion de cette belle fête. M. l'abbé Elphège Caron, naquit le 20 avril 1858.

LES BIERES PORTERS
Extrait de Malt
DOW
DELICIEUX, APPETISSANTS, NUTRITIFS
The National Breweries Limited, Montreal

ALLIANCE NATIONALE

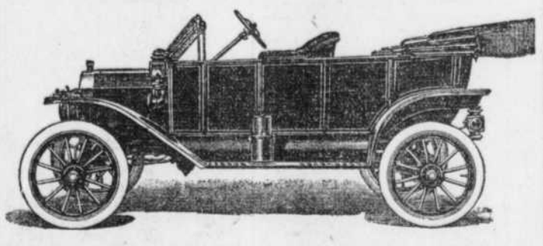

GRAND PRIX DU CONCOURS DE RECRUTEMENT ACTUEL

Sociétaires qui savez quels bienfaits l'Alliance Nationale a répandus parmi les nôtres depuis qu'elle existe, vous aimez votre société, vous êtes fiers d'être au nombre de ses adeptes; pourquoi alors n'aideriez-vous pas, maintenant, à enrôler dans nos rangs, les compatriotes qui ne sont pas encore nos confrères ?

C'est le moment d'y songer, car en travaillant à augmenter l'effectif de notre populaire société vous vous procurez également la chance de gagner plusieurs magnifiques prix, entre autres une automobile superbe.

13,17,24

THE HOME BANK OF CANADA
Charte D'Origine. 1854
Bureau chef, Toronto, James Mason, gérant général.
SUCCURSALES ET AGENCES PAR TOUT LE CANADA.
La Home Bank fut originairement établie comme banque d'épargne il y a soixante ans et maintenant elle fait un très fort volume d'affaires avec les déposants économes.
Intérêts composés payés aux plus hauts taux de la banque.
SIX BUREAUX A MONTREAL. M 2
Bureau-chef : EDIFICE TRANSPORTATION, RUE ST-JACQUES.
Succursale Bonaventure: 523 RUE ST JACQUES.
Succursale Hochelaga: ANGLE DES RUES CUVILLIER ET ONTARIO.
Succursale Mont-Royal: Angle des aves. MONT-ROYAL ET PAPINEAU
Succursale Papineau: SQUARE PAPINEAU.
Succursale St-Denis: 478 RUE ST-DENIS.

LA NOUVELLE VOITURE QU'IL VOUS FAUT

VOUS LA TROUVEREZ CHEZ → LEGARÉ

ET VOUS L'AUREZ !

Plus à votre Goût, De la Meilleure Qualité, D'un plus Beau Fini, Pour un Prix plus Avantageux

Quelques minutes à visiter notre grande exposition de voitures 1915, vous feront constater que c'est ici l'endroit où vous devez acheter votre voiture, afin de pouvoir faire votre choix, **parmi les modèles les plus nouveaux pour la saison.**

DANS LES VOITURES de toutes descriptions, pour la promenade, pour le commerce, pour utilité générale, charroyages de toutes sortes, notre assortiment est le plus complet qui soit offert aux acheteurs. Nous les avons en magasin prêtes à vous être livrées sur demande.

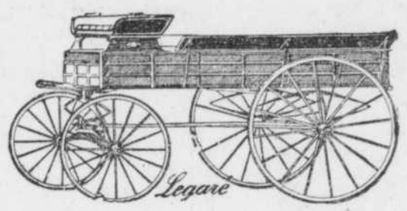

NOS CONDITIONS DE PAIEMENT SONT FACILES.

Venez à nos magasins ou voyez notre représentant le plus près, au comptant ou à termes votre achat vous sera payant.

P.T. LEGARÉ Limitée

QUEBEC 273 ST-PAUL ET MONTREAL 180 AMHERST

Découpez ce coupon et envoyez-nous-le aujourd'hui.

P.T. LEGARE Limitée, QUEBEC 273 St Paul. MONTREAL 180 Amherst.

Messieurs,
Veuillez m'envoyer gratuitement votre catalogue de voitures.

NOM . . . . . .
ADRESSE . . . . . .
COMTE . . . . . .
P. 24-4-15

Succursales et Agences par toute la Province.

Vitalité

UN petit verre de GIN CROIX D'OR à l'occasion ajoutera au plaisir des gros travaux accomplis au grand air. Il tonifie votre organisme, stimule toutes les fonctions et vous conserve frais et dispos. Le seul gin fabriqué au Canada et que vous connaissez depuis des années sous le nom de GIN CROIX "ROUGE".

Gin Croix d'Or

Voyez l'étiquette du Gouvernement sur chaque bouteille—C'est votre garantie de la maturité du gin—Excellent. En vente partout.

SEULS AGENTS: BOIVIN, WILSON & CIE., Limitée, Montréal.

Lewiston, Auburn, 23.—M. le dentiste L. R. Lafond est retenu chez lui, depuis trois jours par une attaque de grippe.

—M. A. Bernier a gagné la course aux obstacles au lac Auburn, lundi dernier. Le prix était une médaille d'or.

—M. Alfred Landry nous a quittés samedi dernier pour aller passer plusieurs mois à Bulp Point, dans le Montana. Cette longue vacance est due au mauvais état de sa santé.

—Des lettres non-réclomées sont adressées à Fred Caouett, Jos. Leblanc, Jos. Lévesque, avier Michaud, Mme Mélanie Bertrand, Mlle Anna Grivois.

JUSTE A L'APOGEE DE LA SAISON ET AU MOMENT OU UNE TOILETTE NOUVELLE DEVIENT UNE PREMIERE NECESSITE

LA MAISON GAGNON, 597 rue Sainte-Catherine Est,

CELEBRE SON

14ième ANNIVERSAIRE, Lundi, le 26

PAR UNE VENTE QUI ECLIPSERA TOUT ETALAGE FAIT JUSQU'ICI A MONTREAL

Après de grands préparatifs ☛ Nous sommes prêts et assurés d'obtenir le plus gros volume d'affaires jamais enregistré dans l'histoire de notre magasin.

NOS REPRESENTANTS A NEW-YORK ONT ACHETE A MOINS QUE LE PRIX COUTANT UNE ENORME QUANTITE DE VETEMENTS DE HAUTE QUALITE POUR DAMES.

IL N'EST PAS POSSIBLE QUE D'AUTRES

donnent des valeurs comme les nôtres ; car il est reconnu que c'est nous qui battons la marche dans le commerce de la confection pour dames à Montréal.

POUR VOUS MESDAMES

qui recherchez les styles distingués, voici une superbe occasion d'acheter votre toilette du printemps à un prix excessivement bas.

MESDAMES

Nous attirons particulièrement votre attention sur cette vente qui N'EST PAS UNE VENTE DE REBUT OU DE VETEMENTS DEMODES.

AU CONTRAIRE, ce sont TOUTES NOS DERNIERES CREATIONS de la mode qui seront mises à votre appréciation durant cette vente

INCONTESTABLE

Nous sommes le plus grand et seul magasin de l'Est qui s'occupe "exclusivement" de confections pour Dames depuis 14 ans.

NOTRE SUCCES est dû à une étude approfondie de la mode, une longue expérience et une attention soignée à tous les moindres détails de la confection et, en plus, ENTIERE SATISFACTION A NOS CLIENTES.

DEPT. DES JUPES

200 JUPES EN SERGE, genre militaire, bleu marin et noir $1.49

248 JUPES SERGE FRANCAISE, circulaire et avec plis, gris, bleu marin, brun et noir $1.95

UN LOT JUPES ECHANTILLONS, 25 douzaines, serge panama Diagonal, nuances nouvelles $3.00

MANTEAUX

Valeur de $9.00—Serges popeline, lama, panama, aussi en soie, genre militaire et coupe Empire $5.00

ROBES

Valeur de $10.00—200 robes en soie paillette et soie moirée, mousseline de soie, éolienne, serges françaises. Tous des modèles du printemps 1915, pour $5.00

COSTUMES

Valeur de $15.00—50 costumes échantillons, genre tailleur et de fantaisie, noir et plusieurs nuances, tan foncé, pour $5.00

BLOUSES

20 DOUZAINES LINON BLANC, 5 styles différents. Pour cette vente 50c

5 DOUZAINES BLOUSES EN CREPE ET VOILE BRODE, remplis et piqûres ajourés 95c

15 DOUZAINES BLOUSES CREPE DE CHINE, soie japonaise et paillette de toutes couleurs $1.95

COSTUMES

Valeur de $18.00—1000 costumes en serge de qualité supérieure, les plus belles nuances, telles que bleu beige, kaki, sable, mastic, Hague, marine et noir. Valeurs de $18.00 pour . . $9.00

MANTEAUX

Valeur de $14.00—500 manteaux faits dans les derniers styles de la saison; drap covert, popeline de soie, gabardine, peau de soie, noir et les dernières nuances à la mode de la saison, pour $9.00

ROBES

Valeur de $16.50—600 robes faites dans les étoffes et soies de fantaisie, les nuances les plus à la mode. Spécial pour cette vente $9.00

ROBES

25 DOUZAINES DE ROBES NOUVELLES, genre boléro et jupes, garnies de groupes de volants. Valeur $10.00 pour $5.95

10 DOUZAINES ROBES MOUSSELINE RAYEE, de toutes nuances les plus nouvelles $1.50

5 DOUZAINES ROBES, toile américaine, grandeur et nuances assorties . . $2.00

COSTUMES

Valeur de $25.00—Copies de modèles dispendieux suivant à la lettre les styles du printemps. Il faut les voir dans les tissus gabardine, popeline de soie américaine, dans les nuances marine, vert, bleu beige, hollandais et noir. Réduit $14.00

MANTEAUX

Valeur de $25.00—50 manteaux en popeline de soie américaine, nuances: cendre, marine, noire. Valeur $25.00 pour $14.00

15 manteaux soie moirée, grise et noire, style Empire avec plis de côté, pour $14.00

ROBES

Valeur de $25.00 et plus.—Crêpe, Pussy Willow, paillette, serge et taffetas, modèles évasés, bouillonnés et à godets. Réduit $14.00

MAISON GAGNON, 597 rue Ste-Catherine Est.

☛ Que notre nombreuse clientèle de la CAMPAGNE ne perde pas cette occasion unique d'épargner jusqu'à cinq fois le coût de leur billet sur presque tous les articles mis en vente.

x

RENDRE NOS COURS SALUBRES ET PLUS ATTRAYANTES

On sait que la plupart de nos cours d'arrière sont peu attrayantes, excepté quand elles sont couvertes de neige durant l'hiver, et conséquemment nous les visitons peu. Mais en ce temps de l'année et durant l'été, elles deviennent un danger positif à tous ceux qui vivent dans leur voisinage. On y a déposé toutes les ordures de l'hiver, aussi longtemps que la température froide se maintenait, mais lorsque celle-ci s'adoucit, la cour est devenue un terrain propice à faire naître des maladies virulentes et infectieuses. La putréfaction des légumes et des autres matières déposées là pendant si longtemps en font une serre-chaude idéale pour la diphtérie, la fièvre entérique, le mal de gorge et les germes de la tuberculose. Qu'on la fasse nettoyer immédiatement si l'on a quelque souci de la vie de tous et du bien-être public.

Que faire: cultiver des légumes. Le premier pas à faire en ce sens est de faire gratter les cours jusqu'au sol et de faire transporter les détritus par les voitures du département de l'incinération. Deuxièmement, si la cour donne sur la ruelle, qu'on fasse une allée de 30 pouces de large, élevez-la de 4 pouces au-dessus du sol, jusqu'à l'entrée; que l'on encadre cette allée dans des planches que l'on fera se tenir en place par des pieux de 2 pouces par deux pouces, à tous les six pieds. Qu'on remplisse ce cadre de cendres fines, à deux pouces d'épaisseur. L'on aura alors une allée qui sera vraiment idéale. Troisièmement, qu'on laboure tout le sol, puis qu'on le sépare en carrés de 4 pieds de large par douze pieds de long avec des allées entre chaque, de la même façon que l'allée principale. Que l'on ratisse le sol jusqu'à ce que la terre soit bien friable. Puis que l'on sème des graines. Près de l'entrée, semer un carré de pois d'odeur variés, à deux pouces de profondeur.

Dans le carré suivant, des pois de jardin, semés comme les précédents. Dans le suivant, des tomates; on placera douze pieds à distance égale; renchausser au fur et à mesure qu'ils croissent et arroser profusément. Dans le carré suivant, du céleri dans des petits rangs creusés à la main. Ne jamais renchausser le céleri, le soutenir lorsque le besoin s'en fait sentir, par des remparts en blanche jusqu'à la tête, et cela le protégera contre les maladies et la rouille. Dans le carré suivant, de la laitue, de la même façon que le céleri; distribuer les graines à un demi-pouce de distance, puis recouvrir en plaçant une planche sur la terre, piétiner jusqu'à ce que celle-ci soit bien plate, ce qui assure la germination. Dans l'autre carré, des radis, de la même façon que la laitue. Dans le carré suivant, de betteraves, toujours d'après le même procédé. Dans le suivant, des oignons, dans des rangs à distance de 12 pouces chacun, et aplatir la terre comme pour la laitue. Quand ils sont assez forts éclaircir. Dans le carré suivant, du cresson dans des rangs ou dans un carré renchaussé de bois. Dans le carré suivant, du persil, toujours d'après le même procédé.

Si l'allée est placée au centre, on aura encore de l'espace de l'autre côté des légumes, où l'on pourra mettre des fleurs, tout le long du terrain, que l'on procère ainsi: partant de la clôture sur un rang, semer des pois d'odeur, et successivement, toujours par rang, semer des coquelicots, des mignonnettes, de la capucine, etc., jusqu'à ce que l'on ait employé tout l'espace, les rangs devant être espacés de 12 à 18 pouces.

Voici une esquisse bien imparfaite de ce que l'on peut faire pour empêcher que la cour ne devienne un danger public, et qu'elle devienne un endroit de beauté, de pureté et de joie à tous. La "City Improvement League" accordera des diplômes de mérite et des prix en argent, probablement en août, à ceux qui auront les cours les plus attrayantes.

Repoussez les Attaques de La Grippe avec Bovril

ANGLAIS JUSQU'A LA MOELLE.

Nous Enverrons Franco à n'importe quel Soldat en Angleterre ou en France deux Boites de ¼ de lb de Bovril pour $1.40

LA GYMNASTIQUE A VILLA-MARIA

La clôture des classes de gymnastique pour les élèves du couvent de Villa-Maria a donné lieu à une jolie séance de callisthénie féminine, hier après-midi.

Jeunes et grandes, sous l'habile direction de leur professeur, Mlle R. Baker-Edwards, se sont livrées à des exercices de toutes sortes et se sont attirées, par leur grâce, leur agilité et leur adresse, les applaudissements des spectateurs.

Au cours de la séance, les élèves présentèrent à Mlle Baker-Edwards une magnifique gerbe de fleurs, en guise d'hommage et de remerciement pour les leçons qu'elles ont reçues d'elle.

La distribution des prix se fit ensuite et donna les résultats suivants:

CLASSE ELEMENTAIRE.—Commençantes: Marie Lafontaine; mentions: Françoise Brault, Jeanne Boulanger, Carmelle Belair, Dorothy Trihey.

Classe II: Gertrude Betty; mentions: Cécile Mesnard, Lucienne Granger, Jeanne Saint-Onge, Bertha Amos, M. Thérèse Grondin, Marguerite Dufresne.

Classe III: Germaine Décarie; mentions: Morna Carson, Germaine Dubois, Simone Blanchet, Doris Hayes.

CLASSES DES GRANDES.—Classe I: Germaine Bienvenue, Alice Beauchemin, May Graham, Cécile Blanchet, Amy Warner.

Classe supérieure: Phyllis Burns; mentions: Margaret Beattie, Agnes Griffin, Simone Martineau, Jeanne Geoffrion, Mary Amos.

Sous-gradúees: Mlle Campbell; mentions: Miles Dupuis, Lecours, O'Connor, Millen et Roberts.

Gradúees: Mlle Eva Kelley; mentions: Miles B. Sheehan, M. Griffin, J. Hébert et D. Duquette.

L'ŒUVRE NEFASTE D'UN INCENDIAIRE

(Du correspondant de la PRESSE)

Napierville, 24.—La grange et les écuries situés sur la propriété de la succession de feu Narcisse Catudal ont été détruits par un incendie. Les constructions incendiées se trouvaient à proximité du clos de bois de M. Pierre Bourgeois, fils, et si le vent eût souffié dans une direction contraire, nous aurions certainement eu à déplorer une catastrophe générale.

On croit que le feu a été mis par une main criminelle. Les pertes s'élèvent à $400, partiellement couvertes par les assurances.

2 DANS 1 CIRAGE À CHAUSSURES

Trois sortes; Noir, Blanc et Jaune

Le plus facile à employer --- Le meilleur pour toutes chaussures

Chez tous les marchands, un seul prix. 10¢

The F. F. DALLEY CO., Ltd. Buffalo. N.Y.--Hamilton, Can.

POUR LES NOTRES D'ONTARIO

Les élèves du collège Bourget, à Rigaud, qui se trouve à quelques milles de la ligne frontière des provinces de Québec et d'Ontario, ont entendu l'appel lancé pour venir au secours des écoles françaises de l'Ontario. Voici ce qu'ils écrivent à notre comité, par l'entremise du secrétaire du comité Bourget de l'A.C.J.C.:

"Cher Monsieur,

"Serait-il indiscret, malgré notre jeunesse, de vous offrir le témoignage de notre admiration pour la campagne patriotique que vous avez soulevée en faveur de nos blessés d'Ontario?

"Les hautes adhésions et les nombreuses souscriptions que vous avez reçues prouvent éloquemment, d'ailleurs, combien est noble et sainte la cause que vous défendez, et combien elle tient au coeur de tous les vrais Canadiens.

"Les élèves du collège Bourget ont entendu votre appel. Et ils ont souhaité de tout coeur verser leur humble obole pour ceux des nôtres qui souffrent, là-bas.

"Nous avons un cercle affilié à l'A.C.J.C., qui tâche de s'inspirer, chaque jour, de l'esprit et du programme de l'Association. Le cercle Bourget a donc mûri un projet, il y a quelque temps, dont il voit, aujourd'hui, avec une satisfaction légitime, la pleine éclosion.

"Voici: pour venir en aide à nos petits frères des écoles d'Ontario, persécutés par le règlement XVII, nous avons d'abord répandu parmi nos camarades l'idée de sacrifier généreusement nos prix de classe, à l'exception pourtant des grands prix, auxquels nous ne pouvons toucher.

"Puis, le président et le secrétaire du cercle sont allés dans chacune des classes des cours classique, commercial et préparatoire, pour faire signer une formule à ce sujet.

"Partout ils ont rencontré un accueil des plus sympathiques; et cela semblait commémorer l'enthousiaste réception dont nos devanciers furent l'objet, il y a six ans. Poussés par le mobile du patriotisme, nos aînés nous invitaient alors à bien vouloir faire le sacrifice de nos récompenses pour l'érection d'un monument à Dollard des Ormeaux. Et nous nous souvenons comme leur proposition fut accueillie d'emblée.

"Nous nous estimons donc heureux, Monsieur, de répéter le même geste pour une cause aussi noble, et de transmettre à l'A.C.J.C. les fruits de nos labeurs d'écoliers, espérant qu'ils pourront contribuer quelque peu au succès de la "grande cause".

"Bien à vous,

ANDRE SEGUIN,
Secrétaire."

Cette belle lettre se passe de commentaires. Contentons-nous de la signaler et d'adresser à ces braves le plus cordial merci et l'assurance que leur généreux sacrifice de la somme de $150.00 apportera aux vaillants lutteurs un regain de courage pour les bons combats.

M. Emile Girard, trésorier général de l'A.C.J.C., 160 rue Saint-Jacques, Montréal, se fera un plaisir d'inscrire au tableau d'honneur de la souscription au Fonds de Secours, les noms de ceux qui voudraient imiter cet exemple.

LE COMITE.

Syracuse, N. Y., 23.—Le contre-interrogatoire de M. Théodore Roosevelt, accusé de libelle est continué aujourd'hui.

FEU OLIVA McDONALD

(Du correspondant de la PRESSE)

M. W. McDonald.

Saint-Jean, 24.—La famille de M. Oliva McDonald vient d'être plongée dans le deuil par la mort de M. William McDonald, décédé à l'âge de vingt-neuf ans, après une longue maladie.

Le défunt était un ancien employé de la Coopérative des Frais Funéraires et était estimé de tous ceux qui le connaissaient.

M. MacDonald laisse pour déplorer sa perte une mère inconsolable, deux frères, Albert et Georges McDonald; quatre sœurs, Mmes L. P. Choquette, Donat Couture, Miles Magna et Jeanne McDonald; aussi une cousine, Mlle Lydia McDonald, de Montréal.

Les funérailles ont eu lieu au milieu d'un grand concours de parents et d'amis, en notre église paroissiale. Les porteurs étaient: MM. Philippe Granger, Eugène Ménard, Wilfrid Poirier, Alphonse Latour, Richard Davignon, Joseph Dépelteau, Armand Gosselin et Arthur Dion.

QUI DIRA OU IL EST?

(Spécial à la PRESSE)

Peterboro, Ont., 24.—Les parents et amis de M. Emery Roquebrune Larocque sont anxieux d'avoir des nouvelles sur son compte. Né à Pointe-Fortune, P. Q., M. Roquebrune Larocque est parti de chez lui, il y a environ 45 ans, pour aller demeurer en Californie. Il serait âgé aujourd'hui de 65 ans environ. Tous renseignements sur son compte, qu'il soit mort ou encore vivant, seront reçus avec reconnaissance au No 180 rue Perry, Peterboro, Ont.

CONDOLEANCES

A une assemblée spéciale des Etudiants de la Faculté de Droit de l'Université Laval, la résolution de condoléances suivante a été adoptée:

"Les Etudiants en Droit et en Loi de l'Université Laval ont appris avec un vif regret, le décès de M. Louis Télesphore Trempe, de Sorel, père de MM. Lionel et Gaston Trempe, étudiants de seconde année, et offrent à leurs confrères éprouvés leurs sympathies les plus profondes pour le deuil qui les frappe."

Copie de la présente résolution sera envoyée aux quotidiens de Montréal pour publication, avec prières aux journaux de Sorel de reproduire.

Emile MASSICOTTE,
Président.

PAIN GILT EDGE

Un pain vous prouvera sa bonté.

JAS. STRACHAN, Reg'd

Boulangers de la famille Royale

Ave Hôtel de Ville. Tél. Est 71

Les enfants pleurent pour avoir le CASTORIA DE FLETCHER

COMMENT FINIRA LA GUERRE ACTUELLE?

CONSULTATION POPULAIRE DE LA "PRESSE"

Nous continuons aujourd'hui la publication des opinions sur la façon dont se terminera la guerre actuelle.

La guerre ne peut durer longtemps, car les Allemands vont peut-être manquer de munitions, et la faim viendra : on peut prédire la fin de la guerre d'une manière à peu près certaine, en novembre prochain, par la force des Français, Anglais et Russes sur les Alliés teutons plutôt que par la famine, qui ne saurait survenir dans aucun pays d'ici à cette date.

Mme A. DESSIMOZ, modiste,
419F Saint-André, Montréal.

* * *

La guerre actuelle se terminera d'après mes vues et connaissances, de cette manière-ci : les Alliés s'empareront de Constantinople et alors ne pouvant s'entendre pour la possession de cette capitale, ils en feront une zone neutre et l'Allemagne, de même que l'Autriche-Hongrie, étant affaiblies par ce combat géant, en viendront par l'entremise du pape Benoit XV, à une entente pas trop humiliante, mais ce ne sera pas la fin des guerres; ce ne sera que la préparation à une guerre plus générale et plus effroyable encore, c'est-à-dire le choc de l'Orient contre l'Occident.

JOSAPHAT FORTIER,
2791 Droict, Montréal.

* * *

D'après moi, cette effroyable guerre finira entre mars et juillet, c'est-à-dire d'ici à environ quatre mois. Les Allemands, réduits par la famine, se révolteront contre leur empereur Guillaume et l'assassineront. Les Alliés n'iront pas à Berlin ni les Allemands à Paris. L'Allemagne ne sera pas complètement anéantie. Il en restera encore une partie. Les Turcs perdront beaucoup d'hommes et une partie de leur pays. L'Italie entrera bientôt dans le conflit, et c'est ce pays qui abrègera la fin de la guerre.

FERDINAND THIBAULT,
3133 Saint-Hubert, Villeray,
Montréal.

* * *

C'est par la famine que les Allemands seront forcés de céder la victoire aux Alliés. Je suis convaincue qu'elle ne pourra durer plus longtemps que vers la fin de mars ou d'avril, ou encore vers le commencement de mai. Car les soldats en sont fatigués et surtout les Allemands.

JULIETTE GODREAU,
Saint-Jérôme, comté Terrebonne.

* * *

Les Alliés seront vainqueurs, comme le dit si bien M. Bergson, l'éminent philosophe ; parce que "l'énergie de nos soldats est suspendue à quelque chose qui ne s'use pas, à un idéal de justice et de liberté. A la force qui ne se nourrit que de sa propre brutalité, nous opposons celle qui va chercher en dehors d'elle, au-dessus d'elle, un principe de vie et de renouvellement. Tandis que celle-là s'épuise peu à peu, celle-ci se refait sans cesse. Celle-là chancelle déjà, celle-ci reste inébranlable."

Au printemps lorsque la nature sème la vie à foison, la guerre cessera son oeuvre de mort.

Les Alliés, secondés par les troupes fraîches que leur enverra l'Angleterre, tenteront alors un coup hardi. Les Allemands, harcelés par les Russes, seront forcés de demander la paix faute de vivres, de munitions et d'argent.

Mme L. TASSÉ,
128 Prince-Arthur Est, Montréal.

* * *

Il est de mon avis que les Alliés triompheront au succès final de ce grand drame qui se déroule actuellement.

Combien de mois va se prolonger ce carnage inhumain ? C'est un secret de Dieu, un problème sans apparente solution.

En vérité, la guerre actuelle est un épouvantable déchaînement de calamités ; donc, à tous s'impose le grand devoir de la prière. Et la prière selon l'exhortation du Saint Père Benoit XV est l'arme puissante qui hâtera la fin des maux de la guerre.

Mlle VALERIA BOUCHARD,
Institutrice, Baie des Rochers,
Comté de Charlevoix.

* * *

Depuis le début de la guerre, tous les plans savamment combinés par le grand état major allemand ont lamentablement échoué tant sur les théâtres est que ouest des hostilités. Plusieurs puissances neutres vont devoir nécessairement entrer dans le conflit contre la duplice. Partout les armées du Kaiser sont tenues en échec et elles seront irrémédiablement écrasées lorsque les Alliés auront au front toutes leurs jeunes troupes. Le peuple allemand en présence de la révélation forcée des défaites de ses armées et du spectre de la famine, se soulèvera et obligera le gouvernement à demander la paix, laquelle sera signée en septembre 1915. La famille impériale allemande sera exilée et l'empire subdivisé en plusieurs petits royaumes indépendants, comme avant 1870.

L'Allemagne perdra toutes ses possessions ; l'Alsace-Lorraine retournera à la France ; la Belgique s'agrandira jusqu'au Rhin ; l'Autriche-Hongrie sera morcelée et les Turcs seront chassés d'Europe.

LAMBERT,
1032 rue Berri, Montréal.

* * *

Comme toutes les autres : par la famine, la démoralisation, l'épuisement et la révolution.

Quand ces événements se produiront-ils ? Lorsque des milliers de femmes et d'enfants entoureront les palais des monarques en criant : "Il nous faut la paix ou la mort".

Ces cris de détresse se feront entendre en Allemagne et en Autriche avant le premier janvier prochain.

L. A. BEAUREGARD,
Québec.

* * *

La guerre est sur le point de se terminer "à la fin d'avril".

Le bon Dieu, le maître absolu de toutes choses, ne pouvant plus malgré sa bonté infinie, supporter les crimes horribles de cet homme sanguinaire, enverra sur tout son empire un fléau de malédictions qui attaquera directement ses sujets les plus coupables, et c'est sous ses yeux qu'il les verra tous succomber. La dernière punition sera réservée à lui et lui sera infligée par ses propres sujets ; il sera assassiné.

Dans la deuxième semaine d'avril la terre tremblera, ça sera l'annonce de la fin de la guerre.

Les Alliés actuels seront victorieux, sans l'intervention d'autres puissances.

LOUIS G. LAFLEUR,
Notre-Dame de la Consolation,
Comté Labelle.

* * *

Impuissants à briser le cercle de fer qui les entoure, les Allemands devront tôt ou tard s'avouer vaincus. Leur défaite sera due plus à l'épuisement qu'à la force brutale des armes. Les Alliés, sont trop avares des vies humaines pour lancer leurs héroïques soldats dans des batailles sanglantes désormais inutiles, puisque le manque de ressources de toutes sortes jettera bientôt les Teutons à leurs pieds. Ce résultat sera dû en grande partie à la flotte, car l'empire des mers n'est pas un vain mot!

C'est douteux que l'Italie sorte de sa neutralité prudente, armée... et non désintéressée! Le peuple italien croit pouvoir, au moment de la paix, assouvir son appétit de conquêtes en jetant dans la balance le poids d'une armée intacte et minutieusement préparée! Après avoir muselé le colosse allemand, les Alliés devront probablement donner une leçon de modération au trop ambitieux Italien!

F. GABRIELOU,
Sault-au-Récollet.

* * *

L'héroïsme, la bravoure, la ténacité, l'immense force et la puissance des armées Alliées mettront infailliblement un terme à la monstrueuse férocité des impitoyables barbares austro-allemands-turcs.

Cependant la lutte sera longue et de plus en plus terrible, à cause du nombre, puis du désespoir, et de la rage des Teutons. Plus de vingt millions d'hommes succomberont dans ce conflit gigantesque.

Les foudres du ciel se mêleront à celles de la terre, puis, les pluies et les inondations viendront comme pour laver les taches du sang humain, répandu sur les champs de bataille.

Alors, l'Ange de la paix reviendra rétablir l'ordre; cependant, il aura encore à lutter contre les démons anarchistes, lesquels continueront à répandre la discorde et la terreur chez toutes les nations.

LOUIS DUPRE,
Régina, Sask.

* * *

Les forces navales de John Bull coopéreront puissamment à démembrer les Empires ennemis "De ces peuples déshonorés" qui seront par les Alliés impitoyablement écrasés.

Quoique la guerre actuelle sera longue, le triomphe de nos glorieux Alliés est parfaitement assuré.

MME GERVAIS,
Saint-Jean, P. Q.

* * *

L'ours russe, quoique toujours taquiné par le hideux Allemand, n'est pas encore très irrité. Là, sur le front oriental, il avance, il recule, il se repose. Cependant, il accumule ses forces; sa colère s'anime, et, lorsque furieux il s'élancera, irrésistible, culbutant et refoulant les Boches sanguinaires, la ruse du célèbre Joffre et l'impétuosité des braves qui forment sa puissante armée sauront bien réduire les Barbares et les pousser au-delà du Rhin. Sous la pression des soldats de Kitchener, des Canadiens, Français et Belges héroïques, les égorgeurs d'êtres inoffensifs évacueront la Belgique dévastée, puis rongés et épuisés par la famine et enfermés et broyés dans l'étau que leur aura préparé nos grands génies militaires, ils trouveront leur châtiment. Le militarisme prussien, le germe du plus horrible fléau sera alors anéanti.

SYLVIO CHALIFOUX,
Notre-Dame de la Salette.

* * *

La guerre finira par le coup fatal donné par les Russes et l'Allemagne sera obligée de demander la paix.

ADJUTOR MAGNAN,
1486 Saint-Denis, Montréal.

* * *

La guerre finira par la force des armées de Joffre et par la ruine de l'Allemagne qui sera obligée de demander la paix.

VIRGINA LAPIERRE,
1486 Saint-Denis, Montréal.

* * *

Les Allemands seront battus le 27 avril, en Westphalie, entre les villes de Hamm et Unna. Le Kaiser se suicidera; l'Allemagne demandera et obtiendra la paix sans que le militarisme soit détruit; peu d'indemnité de guerre; la Belgique reprendra sa place, mais ne sera que peu restaurée. La France reprendra l'Alsace-Lorraine. L'Angleterre aura Héligoland et les colonies allemandes d'Afrique. Ce sera une paix boiteuse; les guerres des Balkans ne se termineront qu'en 1922; alors on signera une paix à peu près stable.

G. LEOPOLD PALMIER,
P. O. Valence, Sask.

* * *

J'ai suivi ligne à ligne les colonnes "intéressantes" de votre journal, et suivant mon humble opinion, la guerre se terminera en septembre prochain par une révolte des Allemands contre le Kaiser.

L'Alsace et la Lorraine redeviendront possessions françaises, tandis que la Pologne se déclarera indépendante. La France sera un royaume chrétien. "Les Honovres ne gouverneront plus". L'Angleterre exigera des biens, il y aura des querelles entre les Alliés au sujet des conquêtes, mais tout s'arrangera bien, et la paix règnera.

LAURENT McMILLAN,
Âgé de 12 ans,
Rigaud.

* * *

La guerre finira quand la flotte allemande sera annihilée ou se sera rendue, quand l'Allemagne et l'Autriche pressées par le manque de vivres et de munitions auront perdu toute espérance de victoire. L'armée allemande ne sera pas complètement détruite, mais les Alliés diviseront le pays de telle façon que le rétablissement du militarisme prussien sera une utopie. Guillaume sera déchu; son fils pourra régner comme roi de Prusse. La France reprendra L'Alsace et la Lorraine et aura une indemnité de guerre. La Belgique pourra s'annexer le Luxembourg et sera partiellement dédommagée. L'Angleterre prendra Héligoland et la plupart des colonies allemandes. L'ancienne Pologne renaîtra sous la protection du Tsar. La Russie s'assurera le Bosphore et les Dardanelles aux dépens des Turcs qui seront définitivement chassés de l'Europe. La Serbie, le Monténégro, l'Italie et la Roumanie auront leur part des dépouilles de la monarchie autrichienne. Alors seulement, l'Europe pourra jouir d'une paix... bien méritée.

JOS. A. PALMIER,
La Flèche, Sask.

* * *

La guerre actuelle finira par le triomphe des Alliés, alors que les Allemands verront leurs forces épuisées par la famine et la maladie, et ils demanderont une paix qui sera pour tout le pays une grande humiliation. La guerre finira vers le mois d'octobre 1915.

Mlle RACHELLE BIGOT,
563 Dorchester Est, Montréal.

* * *

Il faut trois choses principales pour faire la guerre : des hommes, des denrées alimentaires et de l'or. Je ne crois pas que ce sera le manque d'hommes qui obligera l'Allemagne à conclure la paix.

Les Alliés seront vainqueurs et la principale raison qui forcera l'Allemagne et ses alliés à faire la paix, sera le manque d'or, c'est-à-dire que la victoire sera au plus riche.

RENE RHEAUME,
20 rue Guillaume, Longueuil.

* * *

La guerre actuelle se terminera le 15 avril prochain par l'entremise du Pape sur la demande de l'Autriche-Hongrie, et l'Allemagne s'en tirera avec l'honneur des armes. La Turquie sera la plus grande perdante ; la France reprendra possession de l'Alsace et de la Lorraine, et recevra l'indemnité payée en 1870-71. La Pologne deviendra un royaume indépendant; la Belgique recevra une grosse indemnité des vaincus et vainqueurs. La Russie ne se contentera pas de ce que l'on voudra lui donner, et causera peut-être du trouble ; l'Angleterre exigera une partie de la marine allemande ; et tous devront se méfier du péril jaune qui deviendra alors puissant et sera difficilement évité.

P. N. CARLE,
482 rue Amherst, Montréal.

* * *

Avant 6 mois la guerre actuelle sera terminée, et c'est le manque de provision et la disette dans les pays ennemis qui les presseront de demander la paix. La France et ses alliés seront les vainqueurs.

DANIEL ST PIERRE,
Gaspé village, Co. Gaspé.

* * *

L'Allemagne, par manque de cuivre et surtout d'or, sera forcée d'accepter la paix. L'Alsace-Lorraine redeviendra française. La Confédération germanique sera disloquée. L'Autriche-Hongrie démembrée. Les Turcs rejetés en Asie Mineure. Ce qu'il y a à craindre, c'est un conflit entre les Alliés au sujet de la possession des Dardanelles, car la Russie veut une issue à sa flotte de la Mer Noire.

ZOTIQUE LANGLOIS,
Académie Piché,
Lachine.

* * *

Je suis presque persuadée d'après mon humble opinion, que cette guerre monstrueuse ne finira certainement pas avant trois ans ; elle se terminera par le désarmement universel et une paix durable, et il n'y aura pas d'indemnités.

Que la victoire soit pour nos braves Alliés !

Mlle LUCETTE LEFEBVRE,
491 rue Saint-Antoine,
Montréal.

* * *

La guerre finira quand l'Allemagne sera rendue à l'impuissance. Elle sera forcée de demander la paix.

Mlle ROSE DESGRE,
164 Beaubien,
Montréal.

* * *

Par la paix imposée aux Teutons ! Cette réponse semble naïve mais s'explique comme suit :

Vous pouvez demander la paix.

Votre adversaire peut vous l'imposer.

Il est présumable que l'Allemagne et l'Autriche ne seront pas consultées sur les conditions de paix que les Alliés imposeront après l'écrasement final, quels que soient les moyens capables de produire un tel résultat ; qu'il s'agisse de l'action combinée des armes et de la famine, ou de l'un ou de l'autre de ces moyens considérés isolément. Donc la fin de la guerre par écrasement total.

I. HORSE,
Danville, P. Q.

* * *

La guerre actuelle, envoyée par Dieu pour permettre la régénération plus parfaite de l'Europe, finira durant l'été 1915 par le triomphe des Alliés. L'Allemagne déchiquetée, affamée, méprisée du monde entier demandera grâce. Ça sera la revanche de la France, attendue vainement depuis 70-71, et aussi du vaillant peuple Belge.

MME A. E. LACAVALIER,
423, 6ème Avenue, Rosemont.

* * *

Les Turcs seront chassés d'Europe. La Russie s'emparera des Dardanelles. Ainsi nos ennemis se verront réduits par la famine et par les armes, d'un anéantissement presque complet. Ils crieront : Grâce ! Se tournant alors vers le Pape Benoit XV. Le Pape implorera les Alliés, et tous les pays en guerre. Tout se réglera par arbitrage du Pape ; mais cette paix sera de courte durée ; deux semaines ou un mois. Le partage de la Palestine va causer le trouble. Les Alliés se combattront entre eux pour ce pays et cette guerre amènera peste et famine. Dieu seul sait quand elle se terminera.

W. V. WOODHOUSE,
307 Plessis, Montréal.

* * *

Il est presque inévitable que l'Italie, la Grèce, la Bulgarie et la Roumanie se joignent bientôt à la cause de la civilisation ; mais même sans cet heureux concours, la guerre actuelle ne finira que par le pleine et entière victoire des Alliés. C'est-à-dire lorsque les Teutons et leurs alliés, étant tellement battus de toute part, seront forcés de mettre bas les armes et d'accepter à peu près toutes les conditions de paix des vainqueurs. Ainsi seulement sera conclue la paix.

Ce sera la fin du militarisme teuton et des armements à outrance. La carte de l'Europe sera considérablement modifiée, et l'Angleterre obtiendra de nouvelles possessions en Afrique et en Asie.

Mme ARTHUR SACKE,
1708 rue Saint-Hubert, Montréal.

* * *

La fin de la guerre commencera premièrement par la démoralisation de l'armée allemande, qui se voyant exténuée et mourant de faim et de fatigue commencera une révolution qui par la suite se répandra chez tout le peuple allemand et amènera la chute du Kaiser vers le 18 juin, date correspondante à la chute de Napoléon Ier il y a cent ans.

ARTHUR GENDRON,
658 Saint-Antoine, Montréal.

* * *

La durée probable de cette guerre sera d'un an et demi, c'est-à-dire que vers le milieu de février, 1916 nous verrons le rétablissement de la paix. Les grands coups qui seront livrés contre l'Allemagne et ses alliés seront importants, mais encore plus par le manque de munitions, la crise financière de l'Allemagne et le blocus des mers par l'Angleterre, ce qui les forcera à demander la paix, et à accepter les propositions des Alliés.

J. E. BRUNET,
5 rue Lamarche, Sainte-Anne de Bellevue.

* * *

Les Alliés triompheront dans la présente lutte. L'Autriche et l'Allemagne se trouvant cernées tant sur mer que sur terre, seront vaincus de même que par la famine et par la dépression économique, financière et sociale qui en résultera pour ces deux pays. Résultats: triomphe des Alliés.

RODRIGUE PION,
637 rue Drolet, Montréal.

* * *

Pour moi, la guerre actuelle doit se terminer par la défaite des Allemands et la victoire des Alliés. Si l'Italie se mêle au conflit, probablement que la guerre durera beaucoup moins longtemps puisque déjà l'Allemagne a peine à soutenir l'assaut des Alliés. Le démembrement de l'Allemagne est chose fatale maintenant, parce que jamais l'empire d'Allemagne ne pourra rencontrer par palement d'argent les indemnités réclamées par les nations alliées belligérantes.

L'Empire d'Allemagne devra donc payer en territoires. La famine, le manque de munitions seront chez les Allemands les principales causes qui feront le Kaiser solliciter la paix. Le Kaiser dans son orgueil ne pourra survivre et ne pourra assister au démembrement de son Empire.

Les nations alliées se partageront cet immense empire d'après la justice et le mérite. Ces divisions devront nécessairement changer beaucoup la carte de l'Europe.

A mon avis la guerre maintenant ne peut se prolonger au delà de deux mois au plus, vu la faiblesse extrême des armées allemandes.

M. ANTONIO LALONDE,
39 rue Saint-André, Ottawa, Ont.

* * *

La guerre actuelle finira vers la fin de mai 1915, lorsque les Allemands se voyant réduits à la famine manquant de tout, ils accuseront le Kaiser d'en être la cause, ils se révolteront contre lui et le tueront. Ce sera ainsi que ceux qui resteront iront demander la paix aux Alliés.

ANGELINA TREPANIER,
Landreville, Co. Beauharnois, Qué.

* * *

La guerre finira par une grande victoire des alliés, (un autre Sedan), sur le territoire allemand, du côté Est ou du côté ouest, et par une révolution et séparation des Bavarois et Hongrois, des armées austro-allemandes; puis le kaiser et François Joseph seront forcés de demander la paix.

ALBERT YARED,
Saint-Léonard d'Acton.

* * *

Monsieur,

Les Alliés sortiront victorieux de cet affreux carnage. La guerre sera finie, au jour de l'an 1916, mais pas avant l'automne prochain. Le manque de munitions et la famine seront les deux principaux facteurs de leur défaite. L'Allemagne restera une nation, mais très faible.

ALFRED ROBILLARD,
49 Jean-d'Arc, Montréal.

Les grands travaux du Pacifique

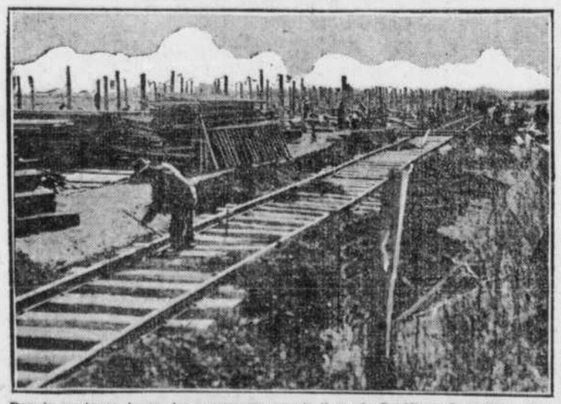

Depuis quelques jours, les voyageurs sur la ligne du Pacifique Canadien, entre Sainte-Anne de Bellevue, Beaconsfield et Montréal, ont été surpris de remarquer de nombreuses équipes d'ouvriers, travailler avec une activité inaccoutumée, à la construction d'un embranchement de cette ligne, à quelques milles à l'est de Dorval. On est en effet à y construire une ligne temporaire qui conduira au nouveau camp de cavalerie que le gouvernement vient d'établir en cet endroit et où les chevaux achetés en Canada pour l'armée devront être inspectés avant d'être expédiés de l'autre côté. On est à construire en cet endroit des casernes, maisons, magasins et autres édifices pour nos militaires. Ces constructions sont tellement considérables que le Pacifique Canadien a dû y construire une plate-forme de plus de 2000 pieds de longueur. Ce camp pourra recevoir à la fois environ 3,000 chevaux. Les travaux entrepris par le C. P. R. ont été faits en six jours, établissant un nouveau record de construction.

UNE ECOLE MODERNE

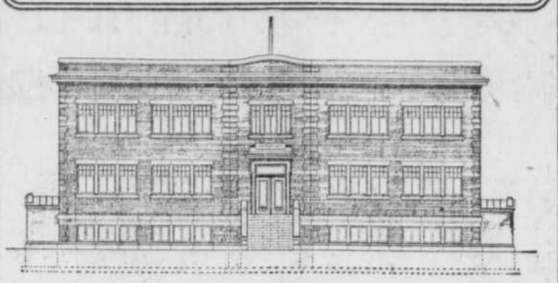

LA NOUVELLE ECOLE MODERNE DONT SERA BIENTOT DOTEE LA VILLE DU SAULT-AU-RECOLLET.—L'édifice qui sera construit en acier, pierre et brique, coûtera $42,000 et sera situé sur la Quarante-Cinquième Avenue, entre les rues Chambord et du Sacré-Cœur. La nouvelle école qui aura une façade de 100 pieds par une profondeur de 54, comprendra huit classes et pourra accommoder 240 élèves des deux sexes. Les travaux sont poursuivis avec activité et l'école devra être terminée pour l'ouverture des classes, en septembre. Plans de M. L. Roch Montbriand, architecte.

BENEDICTION D'UNE EGLISE PAROISSIALE

(Du correspondant de la PRESSE)

Saint-Gérard d'Yamaska, 24.—La bénédiction de l'église paroissiale a donné lieu à des fêtes très solennelles. Le nouveau temple est dédié à Saint-Gérard de Magella et a été béni par Sa Grandeur Mgr Brunault.

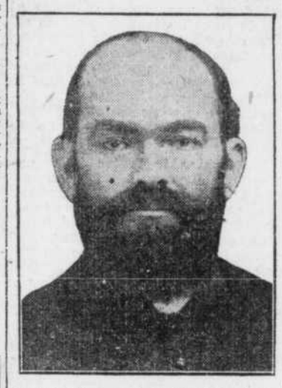

M. L'ABBE E. J. B. JANELLE, curé de Saint-Gérard d'Yamaska.

Parmi les membres du clergé venus pour assister à cette cérémonie religieuse, on remarquait, entourant notre dévoué curé, l'abbé E. J. Janelle, le curé de Saint-François du Lac, l'abbé Chs. E. Brunault, qui a dit la messe, après la bénédiction, l'abbé E. Bellemare, ancien curé de la Baie, l'abbé Béland, curé d'Yamaska, qui assistaient Sa Grandeur au trône pontifical; MM. les abbés E. Roberge, de Pierreville,

FACADE DE L'EGLISE DE SAINT-GERARD D'YAMASKA, dont la bénédiction a eu lieu ces jours derniers.

C. Côté, de Saint-Pie de Guire, A. Désilets, de Saint-Elphège, T. Joyal, de Saint-Joachim, J. de Gonzague, de la mission des Abénaquis, C. Arsenault, G. Courchesne, I. Courteau, S. Bibaud, R. Belcourt, C. Morvan, R. Doucet.

Le sermon de circonstance a été prononcé par l'abbé Edge, curé de Saint-Bonaventure. M. le curé Janelle a répondu en termes heureux. Pendant la cérémonie de la bénédiction, un choeur de voix de femmes a chanté des cantiques appropriés.

La nouvele église a été construite d'après les plans de l'architecte Caron, de Nicolet, par l'entrepreneur M. P. Deschenaux, de Saint-François du Lac. Les décorations ont été faites par M. DeBlois, peintre-décorateur, de Saint-Bonaventure.

LA VERITE SUR LE SAC DE LOUVAIN

Ce que nous racontera le professeur Dupriez, à l'Université Laval de Montréal.

M. le professeur Dupriez, de la faculté de droit de l'université de Louvain, qui doit, le 27 de ce mois, donner à l'université Laval, une conférence que présidera Mgr Bruchési, sur "La Belgique sous la domination allemande et ses impressions personnelles", a écrit une lettre à M. A.-J. de Bray, directeur de l'Ecole des Hautes Etudes Commerciales, dans laquelle il lui raconte en résumé ce que sa famille et lui ont éprouvé lors de l'arrivée des Allemands dans cette ville si saccagée de la Belgique; comment ils ont pu tous s'échapper grâce à leur parfaite connaissance de l'allemand, et comment ses services furent retenus comme conférencier à l'université de Harvard. M. Dupriez laisse voir par cette lettre qu'il y a une foule de détails inédits à raconter sur le sac de Louvain et il nous donne ainsi un avant-goût de ce que sera sa conférence. Sa famille et lui ont dû se réfugier dans les caves de son domicile, et quand on les a découverts, c'est miracle qu'on ne les ait pas fusillés. M. Dupriez a subi l'atroce sensation d'avoir des fusils allemands braqués sur sa poitrine pendant plusieurs minutes, et il a cru que sa dernière heure était bien arrivée cette fois. Sa conférence ne saurait donc pas manquer d'intérêt.

FEU EUSEBE BONNEAU

(Du correspondant de la PRESSE)

Saint-Alexandre d'Iberville, 24.—M. Eusèbe Bonneau, citoyen bien connu ici, est décédé à l'âge de 72 ans. Lui survivent pour pleurer sa perte, deux filles: Mlles Alvina et Ernestine Bonneau.

Les funérailles eurent lieu en l'église de Saint-Alexandre. Un grand nombre de parents et d'amis assistaient au service funèbre.

Les porteurs étaient: MM. Napoléon Haldé, Damase Phénix, Hypolite Choquette, Benjamin et Michel Galipeau, Timothé Hamel.

DECES A SAINT-JEAN DE DIEU

(Du correspondant de la PRESSE).

Saint-Jean de Dieu, 24—Mme Michel Jean, de cette paroisse, est décédée à l'âge de 54 ans. Les funérailles eurent lieu en l'église paroissiale.

Ces jours derniers, est décédé en notre paroisse, M. Charles Côté, à l'âge de 85 ans. Les funérailles ont eu lieu au milieu d'un grand nombre de parents et d'amis. Le service funèbre fut chanté par M. l'abbé J. D. Jobin, curé de Saint-Epiphane.

Les obsèques de M. Joseph Morency, décédé à l'âge de 77 ans, ont aussi eu lieu en l'église paroissiale.

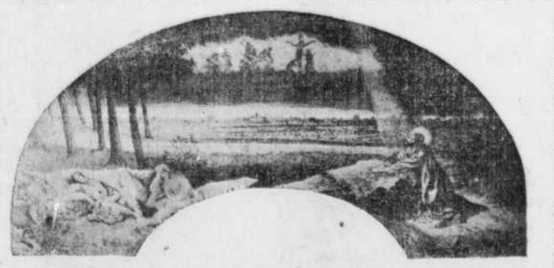

OEUVRE D'ART POUR L'EGLISE SAINT CLEMENT DE VIAUVILLE — La vignette ci-dessus est la photographie d'un panneau de vastes dimensions qu'on vient d'installer dans l'église de Viauville, à l'occasion de la fête de Pâques. C'est l'oeuvre de M. Victor Robic, un artiste distingué et de grand talent, qui habite Viauville. M. Robic a traité ce "Christ au jardin des Oliviers" avec une rare maîtrise. Le coup de brosse est large et puissant, ce qui n'empêche pas le détail d'être absolument au point, preuve cette figure du Christ qui est d'une grande beauté. Quant à la composition du sujet elle dénote le penseur et l'observateur, et les paroissiens de Saint-Clément peuvent être fiers de ce deuxième cadeau du genre que vient de leur offrir M. Robic.

LA CHRONIQUE DES ACCIDENTS

Un garçonnet de 3 ans, du nom de John Williams, dont les parents demeurent au No 25, rue Denonville, Côte Saint-Paul, est tombé en bas du balcon du premier étage, et s'est fracturé la jambe droite. Il fut transporté à l'hôpital Western.

* * *

En jouant avec un ami, E. Bouchard, 30 ans, 24 rue Cuvillier, a fait une chute et s'est brisé la jambe gauche. Il a été conduit à l'hôpital Notre-Dame.

UNE TETE DURE

Paris, 24.—Il existe, dit le "Castelois", à Strasbourg, un Français du nom de Jean Kelmer, qui depuis 45 ans n'est jamais sorti de sa maison, ayant juré, quand la ville a capitulé, de rester enfermé chez lui, jusqu'à ce que le dernier soldat allemand ait été expulsé de Strasbourg.

Economie fournie par le savon en bâton de Colgate.

Quand le bâton que vous avez en ce moment est presque usé, mouillez-le et pressez-le fortement sur l'extrémité d'un bâton neuf. Il y adhère—et vous employez jusqu'au dernier petit morceau, au lieu d'avoir à jeter le dernier demi-pouce ou environ, comme cela a lieu d'habitude.

Confort pour votre visage—Economie pour votre bourse.

Quelle que soit la méthode que vous préféreriez—Bâton, Poudre ou Crême—vous trouvez le plus grand confort et la plus grande *économie* dans le

SAVON POUR LA BARBE COLGATE

3230 F

Tous donnent la même mousse de savon crémeuse sans cuisson, qui amollit la barbe quand on l'applique avec le blaireau — un frottage avec les doigts n'est pas nécessaire. Il n'y a pas de perte, Saupoudrée sur le blaireau humide, la dernière particule de poudre est tout aussi bonne que la première.

On peut exprimer la crème jusqu'à l'extrémité même du tube. Ceux qui préfèrent le bâton y trouvent l'économie indiquée ci-dessus.

Envoyez 4c. en timbres pour avoir un bâton, de la poudre ou de la crème—grandeur d'essai.

Colgate & Co. Etablie en 1806. Dept. L., Edifice Drummond, Montréal.

W. G. M. Shepherd, Montréal Seul agent pour le Canada.

SEMAINE des POELES à GAZ

Du 26 Avril au 1er Mai

Durant cette semaine, il y aura des "Démonstrations Spéciales" de nos nombreux modèles de poêles, à nos salles de ventes, dont la liste est publiée ci-dessous.

Voir les derniers modèles pour économiser de l'argent, du temps et du travail, et apprendre les méthodes les plus nouvelles pour obtenir les meilleurs résultats, sera du temps dépensé avec profit.

VENEZ NOUS FAIRE une VISITE

THE MONTREAL LIGHT, HEAT and POWER COMPANY

BATISSE POWER
Coin des rues Craig et St Urbain.
Tél. Main 4040.

SALLES DE VENTES du HAUT de la VILLE,
358 Ste Catherine O.
Tél. Uptown 4310.

SUCCURSALE DE L'EST,
834 Ste Catherine, Mais.
Tél. La Salle 1850.

SUCCURSALE DE LACHINE,
55 rue Notre-Dame.
Tél. Lachine 385.

SUCCURSALE NORD-EST,
1007 avenue Mont-Royal.
Tél. St Louis 9090.

145-2

GO-CARTS

Notre assortiment de GO-CARTS est au complet. Nous en avons une grande variété des modèles les plus récents.

GLACIERES

Nous vous invitons à venir voir nos glacières avant d'acheter ailleurs. Notre choix est varié et nos prix sont les plus bas. Voyez notre GLACIERE EMAILLEE.

N'oubliez pas que nous avons toujours un grand assortiment de meubles de toutes sortes pour salon, salle à manger, boudoir, chambre à coucher, etc.—Aussi beau choix de prélarts et tapis dans les dessins les plus nouveaux. Moyennant 50c par semaine vous ouvrirez un compte à

La Cie PRINCE Incorporée

85 BOULEVARD SAINT-LAURENT.

LA PROMOTION DU MOUVEMENT DES ROUTES PERMANENTES DANS LA PROVINCE DE QUEBEC

C'est là un des principaux articles qui figurent au programme des nouveaux directeurs de la Montréal Automobile Trade Association, pour la saison de 1915.

LES NOUVEAUX OFFICIERS

La seconde assemblée annuelle des actionnaires de la Montreal Automobile Trade Association a eu lieu cette semaine, à l'Hôtel Windsor, et une cinquantaine de membres y ont assisté.

M. George J. Sheppard, président a présenté aux actionnaires le rapport annuel qui donne les moindres détails sur tous les travaux et entreprises qui ont été accomplis au cours des derniers douze mois. Ce rapport est des plus satisfaisants et la partie la plus encourageante est celle qui indique que le Salon annuel de l'Automobile a rapporté à l'association un profit net de plus de $2,000. Les membres de l'association ont raison de se féliciter d'un tel résultat, à cause des conditions existantes à l'époque où cette exposition a été tenue, alors que toutes les plus grandes villes de l'Empire Britannique avaient décidé de ne pas tenir une exposition semblable, à cause de la crise monétaire universelle qu'a fait naître la guerre européenne.

Le rapport du trésorier indique qu'il reste en banque une balance n'y a pas de doute que ces messieurs, avec leurs qualités reconnues, comme organisateurs, sauront rendre leur programme pour la prochaine saison, on ne peut plus intéressant et voir à son exécution d'une manière non moins brillante.

MM. Jennings et Girdwood ont aussi été choisis pour faire la révision des règlements actuels de l'association.

Les membres de la Montreal Automobile Trade Association, au cours de l'été, se proposent de mettre à exécution, un programme des plus attrayants et qui ne manquera pas d'intéresser tous les automobilistes de la province et tout particulièrement ceux du district de Montréal. Le mouvement des bonnes routes est un des principaux articles qui figurent à ce programme où l'on remarque aussi l'organisation de courses, concours d'endurance, excursions à travers la province et autres.

veaux officiers pour le prochain terme a donné les résultats suivants: MM. George M. Sheppard, président; William Jennings, vice-président; R. F. Girdwood, trésorier; George Primm, secrétaire; MM. C. M. Bennett, M. Joseph Gadbois et Max D. Besse, directeurs, et M. T. C. Kirby, gérant.

On a aussi procédé à la formation de plusieurs comités spéciaux dont le plus important est celui des amusements et de l'organisation qui se compose de MM. Joseph Gadbois, C. M. Bennett et R. F. Girdwood. Il

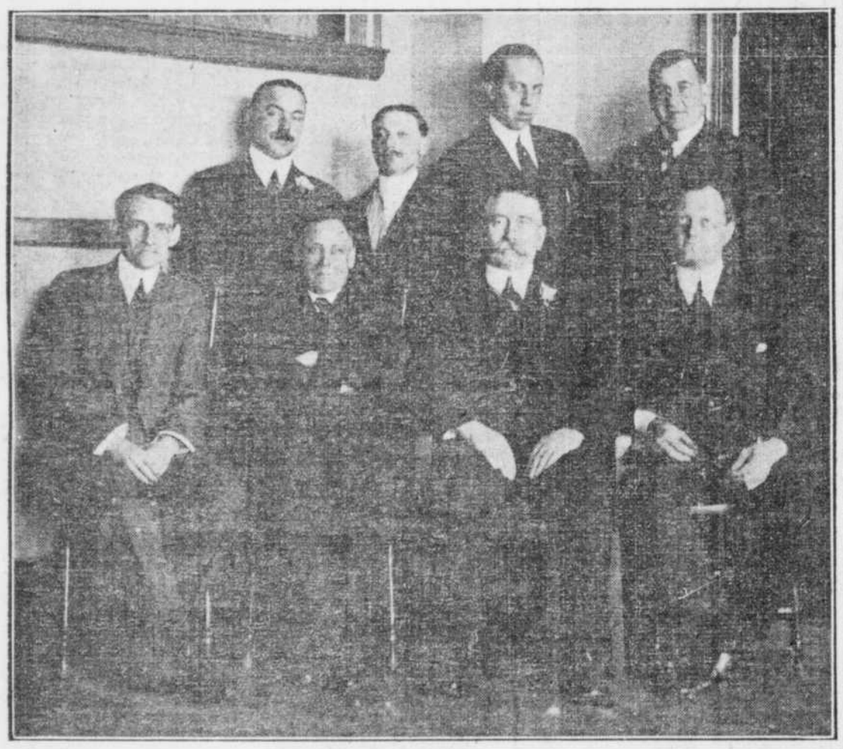

LES NOUVEAUX DIRECTEURS DE LA MONTREAL AUTOMOBILE TRADE ASSOCIATION—En bas, de gauche à droite: MM. George Primm, secrétaire; William Jennings, vice-président; George J. Sheppard, président et R. F. Girdwood, trésorier. En haut, de gauche à droite: MM. T. C. Kirby, gérant; Joseph Gadbois, M. D. Blase et C. M. Bennett, directeurs.—Cliché du photographe de la "Presse".

NOTES SUR L'AUTOMOBILISME

NOUVELLE PROMESSE DE L'HON. M. ROGERS

La section du Gouvernement Fédéral de la route Edouard VII, près de Laprairie, serait réparée incessamment.

La section de Laprairie de la route nationale Edouard VII, actuellement en construction par les ouvriers du gouvernement fédéral, et qui depuis une couple d'années a fait le sujet de tant de plaintes et démarches à Ottawa, par les automobilistes et les promoteurs du mouvement des bonnes routes, serait enfin définitivement améliorée d'ici à quelques semaines, d'après une déclaration que vient de faire l'honorable Robert Rogers, ministre des Travaux Publics.

Jeudi soir, M. Rogers était au Ritz-Carlton quand il a été rencontré par une délégation d'automobilistes qui lui ont demandé ce que le gouvernement fédéral entend faire cette année, au sujet de cette route rendue inaccessible, à cause du retard apporté par les autorités, à Ottawa, à prendre une décision de ce côté. M. Pillow, président de l'Automobile Club of Canada, était à la tête de cette délégation et il a déclaré à M. Rogers qu'à moins que le gouvernement prenne immédiatement les mesures voulues pour réparer la route en question, l'Automobile Club entreprendra de faire exécuter des travaux temporaires, au moyen de listes de souscriptions qui seraient présentées au public.

M. Rogers, devant une décision aussi formelle de l'Automobile Club, a déclaré qu'il s'occuperait immédiatement de la question et que d'ici à deux semaines, la route temporaire sera considérablement améliorée pendant que les travaux de la route permanente seront poussés avec activité.

Ainsi, il est probable qu'à la suggestion des membres de l'Automobile Club, une voie temporaire en bois sera installée sur la route actuelle, pendant la construction de la route permanente.

Cette nouvelle ne manquera certainement pas de causer une grande joie à tous les automobilistes du district et particulièrement aux amateurs du tourisme.

DE TORONTO A MONTREAL EN UN JOUR

Tel est le fait accompli par un parti d'automobilistes dans le but d'éprouver une voiture de construction canadienne.

En dépit de l'état des routes à cette époque, l'entreprise est un succès.

LA VOITURE RUSSELL

Dans le simple but de démontrer les services qu'une voiture de fabrication canadienne pourrait rendre en temps de guerre, MM. D. E. MacVannell, J. A. Martin et J. W. Gibson, de la compagnie Russell Motor Car, sont partis de Toronto, hier matin, dans une voiture Russell de 30 chevaux-vapeur, et sont arrivés hier soir à Montréal, après avoir parcouru cette longue route sans le moindre accident. C'est un record qui fait honneur à ceux qui l'ont établi dans de telles circonstances.

Naturellement, à cette époque de l'année, les routes canadiennes ne sont pas dans un état bien favorable au tourisme, ce qui rend ce record encore plus remarquable. La distance parcourue hier, est à peu près égale à un voyage aller et retour entre Boulogne et Paris.

Lorsque M. T. C. Kirby, gérant de la Montreal Automobile Trade Association et quelques officiers de la compagnie Russell, de Montréal, sont allés rencontrer le parti de M. MacVannell, sur l'Ile Perrot, hier soir, la voiture Russell, depuis le matin n'avait fait qu'un seul arrêt de dix minutes, pour permettre à ses occupants de prendre un léger lunch. Jusqu'à Prescott, la route était pour ainsi dire passable, mais après cela, elle était dans un état affreux et parfois impassable.

C'est la première voiture qui, cette année, vienne de Toronto et les personnes qui ont fait ce voyage prétendent que jamais avant, ce voyage n'avait été fait en si peu de temps. On a maintenu une vitesse moyenne de 25 milles à l'heure pour tout le parcours, ce qui est un réel record si l'on tient compte de l'état des chemins et le temps perdu pour faire la traversée en chaland, de Vaudreuil à l'Ile Perrot et ensuite de l'Ile Perrot à Sainte-Anne de Bellevue.

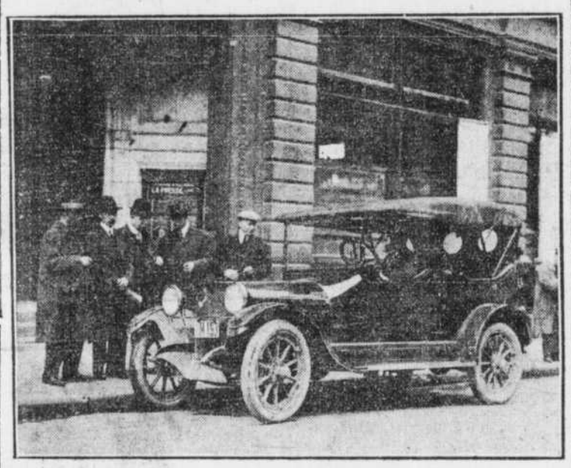

DE TORONTO A MONTREAL EN AUTOMOBILE — La voiture Russell, 30 chevaux-vapeur, dans laquelle MM. D. E. MacVannell, J. A. Martin et J. W. Gibson, ont accompli cette longue course, jeudi. Cliché du photographe de la "Presse".

UNE LETTRE DE GOUX

Il ne pourra prendre part à la grande course d'Indianapolis.

Indianapolis, 24.—Les organisateurs de la course internationale de 500 milles viennent de recevoir une lettre de Jules Goux, vainqueur de cet événement en 1913, et qui, actuellement, conduit l'automobile du gouverneur militaire de Belfort, sur la frontière franco-allemande. Cette lettre bien simple de Goux démontre bien le grand esprit de sport et de patriotisme qui l'anime. Il dit, en partie:

"Ce serait pour moi un immense plaisir que de pouvoir participer à la course internationale de 500 milles, cette année, comme je l'ai fait en 1913 et en 1914, mais la position que j'occupe sur la frontière allemande est très importante et je n'ai simplement pas le coeur à demander un congé temporaire, sous quelque prétexte que ce soit, quand la France est en guerre. La France, dans mon coeur, doit avoir la première place, et pour toujours. Je sais que vous comprendrez bien que ce ne sont que des raisons d'importance majeure qui m'empêcheront d'être parmi vous, pour votre on ne peut plus attrayante excursion du 30 mai prochain, mais, malheureusement, il doit en être ainsi. Je vous prie, en même temps, de transmettre mes meilleurs souhaits aux amis, là-bas.

(Signé) JULES GOUX."

LA GRANDE COURSE

Indianapolis.—Darius Resta, vainqueur des événements de la Coupe Vanderbilt et du Grand Prix, à San Francisco, et Bob Burman, surnommé le roi de la grande vitesse, viennent d'être inscrits pour la prochaine grande course internationale de cinq cents milles, à Indianapolis. Tous deux conduiront des voitures Peugeot.

RENE THOMAS EST ARRETE A PARIS

Il est jeté en prison pour avoir conduit sur les boulevards, un automobile de plus de trois chevaux-vapeur.

INCIDENT DROLATIQUE

Les lois sévères qui régissent actuellement les grandes villes européennes depuis le commencement de la guerre, sont parfois la cause d'incidents comiques qui n'en sont pas moins embarrassants pour ceux qui en sont les victimes. Ainsi, l'un des plus piquants qui se soient déroulés tout récemment, à Paris, est celui du chauffeur René Thomas, gagnant de la course internationale d'Indianapolis, l'été dernier.

Après avoir obtenu son congé de l'armée française, dans le but de participer à la même course internationale, cette année, Thomas a recommencé à faire de petites courses dans sa petite voiture de douze chevaux, sur les grands boulevards parisines, histoire de prendre l'air. En agissant ainsi, sans en être au courant, il venait en contravention avec les nouvelles lois militaires qui régissent maintenant la grande capitale.

Un caporal zélé, ne sachant pas à qui il s'adressait, le somma de produire sa licence de chauffeur. Thomas qui avait subi ses examens il y a plus de douze ans et se sentant la capacité de conduire tout ce qui peut être monté sur quatre roues, s'empressa d'exhiber son certificat. Quelle ne fut pas sa surprise, quand après l'avoir parcouru, le caporal le fit prisonnier et le conduisit à la géôle, en dépit des protestations et des menaces qu'il lui fit.

Au commissariat de police, quand il demanda pourquoi on le jetait ainsi en prison, on répondit à Thomas ahuri, que sa licence ne lui permettait que de conduire une voiture de 3½ chevaux-vapeurs, voitures de la plus grande force motrice qui étaient construites en France, il y a une douzaine d'années, et que, par conséquent, il ne pouvait légalement se promener sur les boulevards, au volant d'une voiture de douze chevaux.

A la suite d'une longue discussion et après avoir produit les documents certifiant qu'il avait obtenu un congé de l'armée, on le força à donner une démonstration de son habileté comme chauffeur et, enfin, on lui remit un nouveau permis. René Thomas est maintenant autorisé à tenir le volant d'une automobile sans aucune restriction quant à la force motrice ou à la vitesse de la machine.

Conseils aux Automobilistes

LES FUITES D'HUILE

Quelques personnes se figurent qu'il n'existe aucun trouble, pourvu que l'automobile continue à marcher, et, le fait qu'elle laisse tomber un peu d'huile par les billes de la magnéto ou à chaque bout de l'enveloppe protectrice du moteur ou de la boîte aux engrenages, n'est considéré comme n'étant que d'importance minime. On va même jusqu'à ignorer les petites fuites des valves. Dans les premiers temps, les automobilistes mettaient bien ce ces choses de côté, mais de nos jours, la plupart aiment avoir une automobile dont le mécanisme est propre et en parfait état de fonctionnement, et, par conséquent, les fuites d'huile sont loin d'être désirables. On peut parfaire les boîtes à engrenages de manière à ce qu'elles retiennent convenablement l'huile, mais quelques personnes croient qu'il est essentiel d'utiliser une graisse consistante dans cette enveloppe des engrenages et par ce fait, gaspillent un montant appréciable d'énergie motrice. Une bonne boîte bien étanche est cependant de beaucoup préférable et devrait être installée sur toute voiture.

LES BOUGIES D'ALLUMAGE

Les bougies d'allumage, vissées trop juste et qui rouillent, sont très difficiles à enlever. On fait un petit entonnoir en mastic autour de la bougie et l'on y verse un peu de pétrole qui doit y rester au moins douze heures. La bougie s'enlève ensuite sans la moindre difficulté.

LES PILES SECHES

Les piles sèches devraient être éprouvées immédiatement après une longue course et jamais avant. Cela donne une bien meilleure marge de sûreté. Toutes les piles qui sont épuisées, devraient être remplacées sans le moindre délai.

"La Paille Montre de quel Côté Souffle le Vent."
La Poussière aussi.

Pourquoi les pneus à surface de traction soulèvent-ils moins de poussière que les autres pneus ? Parce qu'ils exercent **moins de succion sur le chemin**, ce qui veut dire un contact moins chaud. Un pneu frais est un pneu qui dure bien plus longtemps.

Les "V" ouverts donnent cet avantage

Les pneus à surface de traction assurent la meilleure protection contre le dérapage—

—parcourent plus de milles—

avec plus de confort à cause de leur chambre à air plus grande.

DUNLOP TIRE & RUBBER GOODS COMPANY, LIMITED
BUREAU-CHEF: TORONTO. SUCCURSALES DANS LES PRINCIPALES VILLES.
Fabricants de pneus pour automobiles, camions à moteur, motocyclettes, bicycles et voitures, courroies en caoutchouc, bourrages, tuyaux d'arrosage, talons, nattes, carrelages et spécialités générales en caoutchouc.

---et sentir cette abondance de pouvoir obéissant à votre moindre désir

Sûrement, c'est un plaisir de conduire ce SIX Studebaker léger. Car il est non seulement si bien proportionné et si bien ajusté que le toucher de deux doigts sur la roue le tient sur la route, mais son moteur à longue course silencieux et puissant met au bout de vos doigts une abondance de pouvoir qui vous fait monter et descendre les côtes de n'importe quel chemin aussi facilement que si vous étiez sur le boulevard de la ville.

Mais son plus grand avantage c'est qu'il n'y a pas de perte, ni d'EXCES de pouvoir—celui qui vous fait dépenser de la gazoline pour une force dont vous n'avez pas BESOIN. Mais le moteur est d'un dessin si parfait qu'il donne un pouvoir de 40 forces entier—SANS GASPILLAGE d'essence.

Alors pourquoi ne pas aller chez le vendeur Studebaker de votre ville—VOIR l'auto ? Nous aimerions à vous voir étudier ce moteur—sa simplicité et sa merveilleuse facilité d'accès. Ensuite, nous aimerions à vous voir demander au vendeur de vous donner une démonstration pratique sur le chemin afin de vous montrer le pouvoir doux et souple de ce SIX Studebaker. C'est un auto, vous ne l'ignorez pas, fait au Canada. Nous voulons que vous VOYIEZ par vous-même le confort de la marche et la source de plaisir que nous offrons à $1,750.

---parce que c'est un **Studebaker**

SIX LEGE
$1750

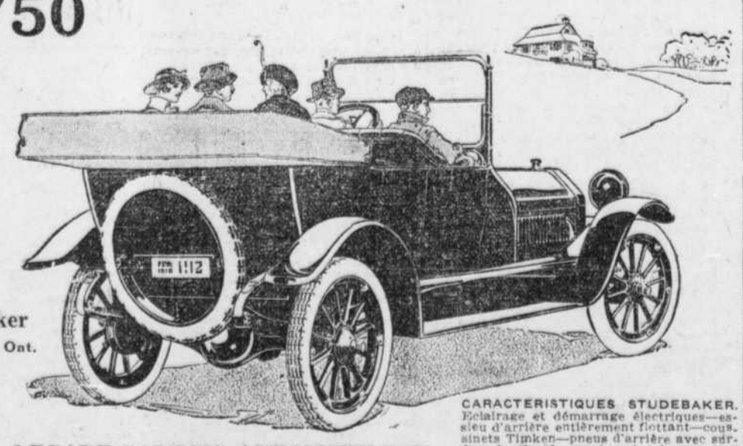

Studebaker
Walkerville, Ont.

CARACTERISTIQUES STUDEBAKER. Eclairage et démarrage électriques—essieu d'arrière entièrement flottant—coussinets Timken—pneus d'arrière avec surface de sûreté—capote qu'un homme seul peut placer.
ROUTIERE Studebaker. $1250
QUATRE Studebaker. $1250
SIX Studebaker, 7 places. . . . $1825
F.O.B. Walkerville, Ont.

Vendu par LEGARE-GADBOIS AUTOMOBILE Co. Ltd., 180 rue Amherst, Montréal et P.-T. LEGARE Québec.

Abbott-Détroit
TROIS MODELES
4 CYLINDRES 6 CYLINDRES 8 CYLINDRES

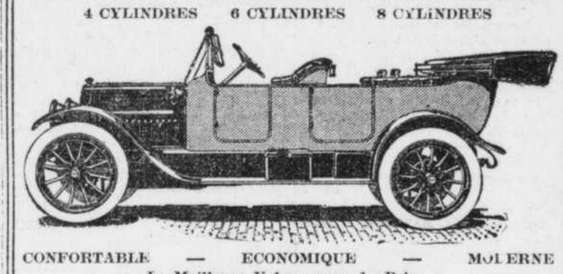

CONFORTABLE — ECONOMIQUE — MODERNE
La Meilleure Valeur pour le Prix.
Défie Toute Compétition.
VICTOR LEVESQUE, 1 à 7 rue Bréboeuf.
ACCESSOIRES. HUILES. PNEUS.
Tél. St-Louis 960. 133—s,n

Vous pourriez être Désappointé.

Si votre téléphone n'est pas replacé promptement à votre nouvelle adresse, vous pourriez être désappointé et incommodé.

Un grand nombre de ceux qui déménageront au 1er Mai ne nous ont pas encore avisé de déplacer leur téléphone.

Vous devriez vous en occuper de suite. Remplissez "l'Ordre pour déménager le téléphone," à la fin de votre almanach et envoyez nous-le sans délai.

Faites-le maintenant

La Cie. Canadienne du Téléphone Bell.

24.27

TROTTOIRS EN GRAVIER
Quand vous voudrez avoir des trottoirs permanents, n'oubliez pas que c'est chez nous qu'il faut aller, si vous voulez vous procurer du bon gravier sec et propre, tout à fait convenable à cette fin, et en n'importe quelle quantité désirée. Téléphonez Main 987.
GEO. W. REED & CO., LIMITED
MONTREAL. 21.24

Echos Mondains

Hier matin, avait lieu en la chapelle de l'archevêché, le mariage de M. William George Cairncross, d'Ecosse, avec Mlle Amanda David, de Sherbrooke. La mariée avait pour témoin, M. Amédée D. Lamarche, et le marié, M. Cartier. L'heureux couple est parti pour voyage.

* * *

On annonce pour le 26 avril, le mariage de Mlle Germaine Derain, fille de M. Antoine Derain, avec M. Lionel Lanoix, employé des Postes. La cérémonie aura lieu à l'église Saint-Jean-Baptiste, à 6.30 heures. L'heureux couple partira ensuite pour un voyage à Boston.

* * *

Ces jours derniers, un groupe d'amis se réunissaient à la demeure de M. et Mme Adélard Parent, 24 ave Guy à l'occasion de l'anniversaire de naissance de leur fille ainée Irène. Une adresse lui fut lue par Mlle Régina Pepin et un joli bouquet de fleurs fut présenté par sa jeune soeur Louisa. Etaient présentes : Mlles A. Desrochers, B. Cabana, R. Pepin, A. Roy, T. Desrochers, M. Moquin, I. Benoit, H. Roy, E. Desrochers, F. Pepin, M. Archambault, G. Cabana, A. Pepin, R. A. Desrochers, B. Cabana, B. Desrochers, J. Orr, Y. Côté, J. Pelletier, M. M. Desrochers, A. Cabana, A. Bourdeau, L. Letourneau, M. J. Lafeuille, F. Desrochers, E. Graham, M. et Mme Cabana, M. et Mme Rousselle, Mme Bourdeau. Après un goûter servi par Mme Parent il y eut euchre, chant, musique, etc. Mlle Parent reçut de nombreux et riches cadeaux.

* * *

A Saint-Charles de Mandeville, le 12 avril, eut lieu le double mariage de M. Georges Bussière avec Mlle Sylvia Bergeron et de M. David Bussière avec Mlle Anita Bergeron.

Une soirée eut lieu en l'honneur des nouveaux mariés chez M. Henri Bergeron.

* * *

Mme Alfred Blanchard, de Lachine et Mlle Anna Roy, sa soeur, sont de retour d'un voyage de quinze jours aux Etats-Unis.

* * *

A Genève, Suisse, a eu lieu le 5 avril, le mariage de Mlle Thérèse de Garmandia, de Montréal, avec le docteur C. Cowan, de Nice, France.

* * *

Le 12 courant, M. Dieudonné Peloquin, de Saint-Joseph de Sorel, conduisait à l'autel Mlle Béatrice Bilodeau, fille de M. Jean Bilodeau. Officiait à la cérémonie nuptiale M. l'abbé Jodoin assisté de MM. les abbés Desmarais et Cournoyer. Les nouveaux époux sont partis pour un voyage de noces à Québec.

* * *

Une jolie fête eut lieu mardi dernier, à l'occasion de l'anniversaire de Mme Robillard. Des discours de circonstance y furent prononcés par MM. J. B. Descarries, A. Robillard, H. de Bellefeuille et R. Cardinal.

Parmi les invités, on remarquait MM. et Mmes T. Robillard, T. Groulx, S. Boucher, P. Vallée, A. Desautels, O. Crevier, P. Courtois, J. S. Courtois, Miles S. Lalonde, R. Poirier, M. Séguin, L. Maringault, L. Breton, L. Charlebois, B. Dubreuil, A. Charlebois, B. Deschambault, MM. I. B. Descarries, A. Cardinal, D. Caron, P. J. de Bellefeuille, A. Cardinal, L. Desrosiers, A. Robillard, C. Robillard, G. Courtois, W. H. de Bellefeuille, P. E. Charlebois, L. Charlebois, I. S. Maringault, W. Séguin, R. Lussier, P. Marchildon, A. Legault, E. Brunet, A. Dubreuil, etc.

* * *

Une charmante réunion de parents et d'amis eut lieu dimanche dernier à l'occasion de l'anniversaire de naissance de M. George Lapointe. Parmi les invités, on comptait plusieurs musiciens distingués et un joli concert improvisé eut lieu au cours de la soirée.

* * *

A l'occasion du 28ième anniversaire de mariage de M. et Mme A. Lapierre, de Villerai, une charmante fête eut lieu dimanche dernier. Une adresse, oeuvre de M. A. Délisle, C.S.V., fut présentée aux jubilaires par leur fils Emilien et un superbe cadeau leur fut offert. Il y avait une trentaine d'invités. M. Emilien Lapierre reçut les félicitations de tous pour la manière parfaite dont il avait organisé cette fête.

* * *

Une joyeuse fête d'anniversaire eut lieu le 17 avril chez M. Jos. Lajeunesse, à la Rivière des Prairies, en l'honneur de sa fille, Mlle Alice. Une quarantaine d'invités étaient présents. Mlle Eva Lachapelle présenta une jolie adresse et un bouquet à l'héroïne de la fête.

* * *

A Sainte-Hénédine de Dorchester, ces jours derniers, eut lieu le mariage de Mlle Anne Leclerc, fille de M. Pierre Leclerc, avec M. Jean Jobin, de Saint-Honoré. Durant la cérémonie, il y eut musique et chants de circonstance.

* * *

Mlles Tessier ont donné dernièrement, en leur deumeure, 642 Parc Lafontaine, une jolie réception, au cours de laquelle plusieurs musiciens et musiciennes se firent entendre avec succès. Des discours furent aussi prononcés par quelques invités et à minuit, au moment du goûter, M. Roger Vinet présenta à Mlle Tessier une magnifique gerbe de fleurs. On dansa aux accords de l'orchestre. Il y avait une quarantaine d'invités.

* * *

En l'église de Saint-Rémi de Napierreville, a eu lieu ces jours derniers, le mariage de M. Arthur Boyer, fils de M. Siméon Boyer, exmaire, avec Mlle Oliva Bédard, du même lieu.

* * *

Mlle Alice Lafond, de Trois-Rivières, est en visite à Montréal, chez son oncle, M. Arthur Baquet, rue Saint-André.

* * *

M. et Mme E.-W. Bourbonnais, ainsi que Mlle Adrienne Fournier, de Côteau Landing, ont pris part à une jolie partie de sucre chez M. Louis Bourbonnais, à la Rivière Beaudette.

* * *

Lundi, le 26, aura lieu le mariage de Mlle Rose Alma Boivin, fille ainée de M. David Boivin, marchand, à Saint-Jérôme, avec M. Rodrigue Longpré, aussi de Saint-Jérôme.

* * *

On annonce pour le 17 mai prochain, le mariage de Mlle Blanche-Irène, fille de M. J. U. Potrier, de la rue Saint-Hubert, avec M. J. Oscar Séguin, de l'avenue de Lorimier.

* * *

Lundi, le 26, aura lieu en l'église Saint-Denis, le mariage de Mlle Augusta Bellefeuille avec M. G. W. Rheault, marchand.

* * *

Mlle Régina Giroux, de la rue Berri est allée passer quelques jours à Hull. Mardi, le 27, elle assistera à la prise d'habit, de sa soeur, Mlle Blanche Giroux, au couvent des religieuses "Servantes de Jésus et de Marie", à Hull.

* * *

On annonce pour le 4 mai, le mariage de Mlle Laura Lacaille, avec M. Emile Morin, fils de M. J. E. Morin, de la maison P. Poulin et Cie.

* * *

On annonce pour le commencement de mai, le mariage de M. Lionel Gendron, agent des Terres de la Couronne à Hull fils de M. F. A. Gendron, député d'Ottawa à l'Assemblée Législative, avec Mlle Jeanne, fille de M. Basile Carrier.

* * *

En l'église paroissiale de Saint-Jean, eut lieu, ces jours-ci, le mariage de M. Lionel Séguin avec Mlle Cécile Chénier, fille de feu Eustache Chénier. Le marié était accompagné de son père, M. Joseph Séguin, de Valleyfield et Mlle Chénier avait pour témoin, M. Edmond Tremblay, de Montréal. Le mariage fut célébré par M. l'abbé Dufresne et durant la messe, le choeur des Enfants de Marie exécuta du chant magnifique.

* * *

Une joyeuse fête d'anniversaire eut lieu, le 18, chez M. A. Marineau, rue Beaudry, en l'honneur de sa fille, Mlle Régina. Une adresse fut lue à l'héroïne par son frère, Henri, et un joli bouquet lui fut présenté par Mlle V. Clermont.

* * *

Ces jours derniers une jolie partie de sucre eut lieu à Saint-Dominique chez M. Emery L'Ecuyer. Il y avait une trentaine d'invités et la fête fut couronnée du plus beau succès.

* * *

On annonce les fiançailles de Mlle Shinnick, fille de M. et Mme J. A. Shinnick, 315 avenue Querbes, Outremont, avec M. Amédée Desrosiers, fils de M. H. Desrosiers. Le mariage n'aura lieu qu'en septembre.

* * *

La semaine dernière avait lieu à l'église Sainte-Brigide, le mariage de M. Arthur Barrette avec Mlle Exilda Gravel. Une joyeuse fête eut lieu après la cérémonie nuptiale chez le père du marié, M. Gédéon Barrette, de la rue Papineau, qui célébrait ce jour-là, avec son épouse le 30ème anniversaire de son mariage. Il y eut présentation de cadeaux aux deux jubilaires.

* * *

A Saint-Fulgence de Chicoutimi, eut lieu, ces jours derniers, le mariage de Mlle Emilda Maltais, fille de M. Joseph Maltais, avec M. Vilmond Savard. Les nouveaux mariés demeureront à Chicoutimi.

* * *

Le mariage de Mlle Marie-Ange Tremblay, de Saint-Fulgence, fille de M. Moïse Tremblay, avec M. L. Joseph Saint-Cyr, de La Tuque, eut lieu aussi dernièrement, à Saint-Fulgence.

* * *

On annonce pour le 27 avril, le mariage de Mlle Eva Lapierre, fille de feu Gédéon Lapierre, de cette ville, avec M. Isidore Gagné, de la librairie Beauchemin. La cérémonie aura lieu à l'église Sainte-Catherine.

* * *

Mlles M. A. Daoust, de Lachine et M. J. P. Claude, de Saint-Henri, ont été à Saint-Timothée, les hôtes de M. L. Bayard et de M. J. J. Primeault. Elles ont aussi assisté à une partie de sucre donnée par M. Olivier Poirier.

* * *

Mlle Berthe Chapleau, de l'avenue Delorimier, conviait ses amis, dimanche dernier, à une brillante soirée qui fut couronnée d'un beau succès. Une quarantaine d'invités s'étaient rendus et l'on dansa aux accords d'un orchestre choisi. A minuit un succulent goûter fut servi.

* * *

Une charmante partie de sucre eut lieu chez M. Napoléon Denis, aux Cèdres, ces jours derniers. Les invités, au nombre d'une vingtaine, revinrent enchantés de leur jolie excursion.

* * *

Une superbe fête eut lieu dimanche, à l'occasion de l'anniversaire de naissance de Mme Charles Sauvé, 482 Chemin Lasalle. Une magnifique adresse lui fut présentée ainsi que de splendides cadeaux. M. et Mme Aimé Brisebois, Mlle Blanche Paquin, la petite Mariette Fortier et M. Charles Auguste Fortier firent les diverses présentations d'adresse et de cadeaux. Un succulent goûter fut servi, et un joli programme musical fut exécuté. M. et Mme Sauvé remercièrent en termes éloquents leurs parents et amis de cette marque d'estime.

* * *

M. Ferdinand Gadbois, gérant à l'hôtel Riendeau, est parti pour un voyage de quelques jours à Kesseville, N.Y., où il rejoindra sa petite famille, actuellement en visite chez sa belle-mère, Mme R. Contant.

COMME QUOI LA GUERRE SEPARE LES FAMILLES

(Du corrr. régulier de la PRESSE)

Saint-Hyacinthe, 24.—Dans une lettre qu'elle écrit de Londres, à son frère, M. Maurice Wigny, un Belge qui était à l'école de laiterie de Saint-Hyacinthe, et que l'on croit actuellement à la Trappe d'Oka, la révérende soeur Marie Stanislas, rédemptoristine, apprend à ce dernier la mort de leur frère Georges, frappé à 19 ans, en pleine poitrine, à la terrible bataille de l'Yser. Elle ajoute qu'elle ignore où se trouve actuellement leur mère qui avait quitté Lille pour Ypres, il y a quelque temps; et comme ce dernier endroit a été terriblement ravagé par les Allemands, elle ne sait pas si leur mère vit encore et où elle se trouve. Elle croit que cette dernière ignore encore la mort héroïque de son fils au champ d'honneur.

OUVRIERS SYNDIQUES EN SERVICE ACTIF

(Du correspondant de la PRESSE)

Ottawa, 24.—Pèrs de quatre mille ouvriers syndiqués du Canada se sont enrôlés pour le service actif et sur ce nombre, Toronto en fournit 579, Montréal 331, Winnipeg 454, Vancouver 244, Québec 91, Ottawa 92; les autres en plus petit nombre, sont pris dans une vingtaine d'autres villes. Il y a 2003 unions locales dans le pays qui ont fourni 3,498 soldats et à ce nombre il faut ajouter 417 réservistes anglais ce qui porte le total à 3,915 unionistes qui ont offert leurs servises à l'empire. Les ouvriers en construction ont fourni 1,249 soldats; les employés de chemins de fer, 491; les typogdaphes, 217; les employés de tramways, 214; les employés de restaurants et brasseries 153. Presque tous les corps de métiers ont fourni des soldats en service actif.

OFFICIERS DE L'ASSOCIATION DES ARPENTEURS

(Du correspondant de la PRESSE)

Québec, 24.—L'Association des Arpenteurs de la Province de Québec a élu, pour 1915-16, les officiers suivants : Président, J. E. Sirois ; vice-présidents, l'hon. sénateur J. P. B. Casgrain et D. W. Hill; secrétaire-trésorier, Arthur Smith; directeurs, Alb. Tremblay, T. Simard et Arthur Lepage, réélus.

JOYEUSES REUNIONS AU VILLAGE DE PETIT BRULE

(Du correspondant de la PRESSE)

Petit-Brulé, 24—Une charmante réunion organisée par Mme Saint-Jacques et sa fille, Mlle Rose Saint-Jacques, a remporté un succès bien mérité, Les invités s'en sont donné à coeur joie. Un dîner succulent a été servi à la sucrerie de M. Saint-Jacques et chacun a rapporté le meilleur souvenir de cetet fête intime.

Parmi les invités, on remarquait M. et Mme Joseph Robitaille, de Québec, L. Charbonneau, de Montréal, accompagné de son épouse et de sa fille, Mme Dr Léo Gratton et plusieurs autres.

Le 11 courant, un groupe d'amis de M. Henri Lalande l'avaient accompagné dans une visite chez son père, M. H. Lalande, dans le but de prendre part à un "parti de sucre" organisé en leur honneur. Il y eut du chant, des déclamations et l'on mangea de la tire d'érable. Chacun revint enchanté de sa journée.

Au nombre des invités, on remarquait MM. A. Latreille, A. Carpentier, J. et L. Courteau, P. Grimard, Chs. et Jos. Beaudoin, L. Laroque, M. Paquet et M. Moreau, l'avocet Donat Lalande, M. E. Charette, E. Godin et W. Prézeau.

LES FUNERAILLES DE M. GEORGES FORTIER

(Spécial à la PRESSE)

Saint-Isidore, Dorchester, 24.—M. Georges Fortier, de cette paroisse, est décédé ces jours derniers, à l'âge de 54 ans. Il laisse pour déplorer sa perte, une femme et dix enfants, dont deux filles mariées: Mme A. Létourneau, de Beaumont, et Mme O. Vachon, de St-Bernard.

Les funérailles ont eu lieu en l'église paroissiale, au milieu d'un grand concours de parents et d'amis. Le service funèbre fut chanté par l'abbé A. Rouleau, curé de la paroisse.

Au-delà de 82 voitures accompagnaient la dépouille mortelle. En tête du cortège marchaient ses enfants; ses frères. MM. Herménégilde Fortier, de Saint-Maxime; Théophile Fortier, de Berlin Falls; MM. L. Fillion, E. Fortin, Dubreuil, Couture, Gagné, L. Paradis, ses beaux-frères. Les porteurs étaient: MM. H. Binet, D. Pelchat, F. Turcotte, F. Bernier.

FEU MME L. MENARD

(Du correspondant de la PRESSE)

St-Jean, Qué., 24.—Mme Lucien Ménard (Alphonsine Courville) femme de l'un de nos plus estimés concitoyens, M. Lucien Ménard, est décédée à l'âge de 53 ans. La regrettée défunte était la tante du docteur Ménard, de cette ville.

Les funérailles ont eu lieu ici, au milieu d'un grand concours de parents et d'amis.

Le service funèbre fut chanté par l'abbé Charles Collin, curé de la paroisse.

Les porteurs étaient : MM. A. Davignon, Alfred Camaraire, Gabriel Dupuis, Noël Gibeault, V. Poirier, A. Foisy.

FEU MME J. McCLINTOCK

(Du correspondant de la PRESSE)

Saint-Odilon de Cranbourne, 24.—Mme Vve James McClintock (Margaret McGinnis) est décédée ces jours derniers, à l'âge de 74 ans. Elle laisse pour déplorer sa perte, deux fils: M. James McClintock, de Norton Mills, N. H., et M. Alonzo McClintock, de notre paroisse.

Mme McClintock, née en Irlande, était la plus âgée des paroissiens de Saint-Odilon.

Les funérailles ont eu lieu ici; la paroisse entière y assistait.

LE FONDS DE PENSION DU C. P. R.

La compagnie du Pacifique Canadien possède un système de fonds de pension très amélioré pour ses vieux employés qui ont dépassé l'âge de 65 ans; à l'heure actuelle 677 personnes sont sur la liste des bénéficiaires. Il y en a cependant 68 qui sont au-dessous de 60 ans, parce que pour des raisons majeures, mauvaise santé ou accidents, on a jugé à propos de les faire profiter des avantages d'une pension avant que la limite d'âge soit atteinte. 341 sont entre soixante et soixante-dix ans et 268 ont dépassé soixante-dix ans.

Ce fonds, dont le crédit s'élève aujourd'hui à $643,946, est entretenu par la compagnie seule qui y contribue annuellement pour une somme de $125,000, à part l'argent que l'on pourrait avoir besoin pour rencontrer les demandes spéciales.

Les directeurs de la compagnie ne regardent pas aux dépenses ainsi occasionnées, car ils comptent que la création de ce fonds a contribué pour beaucoup à améliorer la mentalité des employés. Ceux-ci, à mesure qu'ils avancent en âge, ressentent moins d'appréhension lorsqu'ils savent que dans une certaine mesure, on pourvoira à leur subsistance quand ils ne pourront plus travailler.

LES ARTS DECORATIFS

L'exposition des arts industriels et décoratifs de l'école Polytechnique qui devait se clôturer demain samedi 24 avril sera continuée pendant une journée à la demande d'un grand nombre de personnes.

Les portes seront donc ouvertes, dimanche 25 avril, de 1 heure à 6 heures p. m., et l'exposition sera définitivement clôturée à cette date.

LE TENOR CARUSO

Nw-York, 13.—Diverses rumeurs ayant circulé dernièrement au sujet du retour au Metropolitan Opera du ténor Caruso, le directeur du Metropolitan Opera, M. Gatti-Casazza profite de l'occasion pour réitérer que Caruso chantera au Metropolitan pendant toute la saison de 1915-1916.

ELECTIONS ANNUELLES

(De l'envoyé spécial de la PRESSE)

Saint-Jean, 24.—L'Association des Colombes a fait ses élections annuelles, élections qui ont donné le résultat suivant: Mlle Clara Dubois, réélue présidente; Mlle Irène Comeau, vice-présidente; Mlle Eugénie Poutré, secrétaire; Mlle Manny Delaud, Antoinette Lasnier, Berthe Finley et Rose Monbleau, conseillères.

SOIREES RECREATIVES

(Spécial à la PRESSE)

Charlemagne, 24.—Deux soirées récréatives données au profit et sous les auspices de la congrégation des Enfants de Marie, ont remporté un vif succès, et ont enrichi la caisse de ce corps de la jolie somme de $243.

La première de ces soirées était sous la présidence du notaire P. Arthur Séguin, et la seconde, sous celle vement des jeunes filles de la paroisse et spécialement de Mlles Evelina Ménard et Alice Lavigne, Hélène Laurin et Emeria Lavigne.

NOS SOLDATS CANADIENS

JAMES ARSENEAULT, parti avec le premier contingent canadien, actuellement sur la ligne de feu.

ARTHUR CHEVRIER, du 22ème régiment canadien-français, actuellement à Amherst, N. E.

LE SOLDAT T. ROBILLARD, du 22ème régiment canadien-français, actuellement à Amherst, N. E.

WILFRID DESJARDINS, de Montréal, parti avec le premier contingent canadien, actuellement sur la ligne de feu. Il faisait partie du 65ème régiment.

LAISSEZ-NOUS MEUBLER VOTRE MAISON

Si vous avez besoin de meubles pour votre nouveau logis vous trouverez tout le choix désirable dans notre grand assortiment. Nous invitons spécialement les jeunes mariés à nous faire visite, nous vous monterons un coquet logis à prix très modique.

OFFRE SPECIALE

pour la semaine prochaine. Cette glacière valant $10, pour la semaine prochaine seulement.....

$5.95

Carrosses de Bébés (GO-CARTS) différents prix à partir de $6.00

Matelas Spécial Prix régulier $6.00. Notre prix pour une semaine $2.95

Notre Système Généreux de Crédit est des plus avantageux, il vous permet d'acheter tout ce dont vous avez besoin moyennant un léger dépôt comptant et

$1.00 CHAQUE SEMAINE.

The Montreal House Furnishing Co.

450 Ste-Catherine Est. Tél. Est 228.

OUVERT LE SOIR. VIS-A-VIS DUPUIS FRERES.

Nous ouvrons un compte moyennant $1.00 par semaine.

LE BIENFAITEUR DE LA FEMME

LE REMEDE PAR EXCELLENCE EMPLOYE AVEC SUCCES DEPUIS UN QUART DE SIECLE PAR DES MILLIERS DE FEMMES ET DE JEUNES FILLES.

Couleurs pâles, Faiblesse, Beau Mal, Périodes douloureuses et irrégulières, Douleurs dans le bas ventre, mal particulier au sexe faible, Chutes, Douleurs dans les côtés, dans le dos, Nervosité, Gonflement du corps, Engourdissement des membres, etc., etc.

A VENDRE PARTOUT A 75c LA BOUTEILLE

LES TABLETTES DU BIENFAITEUR — Guérissent la constipation, Etat bilieux, Jaunisse, Boutons, Dyspepsie, Maux de Tête, etc., etc.

LES EMPLATRES DU BIENFAITEUR — Supérieurs à tous les autres contre les pesanteurs dans le bas ventre, douleurs dans le bas des reins, entre les épaules, à l'estomac, etc.

Si votre pharmacien ne le vend pas, adressez-vous à l'agence générale,

PHARMACIE MAILLET, Coin Craig et Montcalm.

Les Douleurs de Reins sont un Signe Certain de Maladie des Rognons.

Si vous éprouvez dans les reins une douleur irritante, violente—ou si des douleurs aigues, vives et courtes vous forcent à vous tenir en deux—ou si quelquefois, vous êtes obligé d'abandonner de travailler et vous coucher pour donner du repos à vos reins—alors vos rognons sont certainement affectés et vous avez besoin des Pilules "GIN".

Les liniments et les emplâtres ne suffiront pas pour vous guérir—ils pourront tout au plus vous apporter un soulagement temporaire, car les médecines ne sauraient se faire un chemin jusqu'aux rognons. Mais les

Gin Pills POUR LES ROGNONS

ont un effet direct sur les rognons. Quelques heures après la première dose de Pilules "GIN" vous voyez tout comme vous sentez, que les Pilules "GIN" ont atteint les rognons et qu'elles ont commencé leur œuvre de soulagement et de guérison de la douleur.

Lower Selma, N.E.

"J'ai pris les Pilules "GIN"., et elles ont été une grande bénédiction dans mon cas. J'ai souffert pendant longtemps de douleurs très vives dans les reins. Je ne pouvais faire un mouvement sans en ressentir de grandes douleurs. Finalement, je dus m'aliter. J'essayai plusieurs médecins sans éprouver de soulagement. Enfin, je me décidai à essayer les Pilules "GIN". Avant d'avoir fini de prendre la première boîte, je commençai déjà à me sentir mieux, et après en avoir pris deux boîtes, j'étais complètement guéri. Depuis, je n'ai jamais plus souffert dans les reins. Je ne saurais trop louanger ces pilules merveilleuses, et je les recommande à tous ceux qui souffrent de maladie des rognons.

ARNOLD McASKELL.

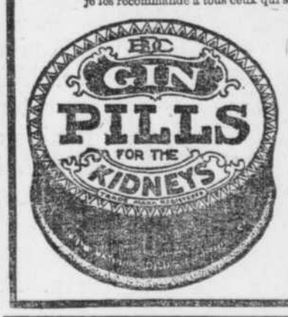

Si vous souffrez de douleurs dans les reins ou le dos, ou de toute autre maladie des rognons ou de la vessie, ne perdez pas votre temps à prendre une dose de ceci et une dose de cela—ne gaspillez pas votre argent tout en continuant à souffrir. Procurez-vous des PILULES GIN dès aujourd'hui—tout de suite—et commencez à vous sentir mieux. Un traitement de courte durée au moyen de ces merveilleuses PILULES GIN, aura pour effet de vous faire devenir toute une autre personne.

50c. la boîte, 6 pour $2.50. En vente aux Etats-Unis sous le nom de "GINO". Un traitement d'essai gratuit, en écrivant à National Drug and Chemical Co. Limited, Toronto.

256 F

Fleury Furniture Company

518 RUE RACHEL Est

(En face de la rue Boyer, près du Parc Lafontaine).

OFFRE SPECIALE

pour la semaine prochaine seulement

SET DE CHAMBRE

En chêne Impérial

$21.75

Comprenant bureau de toilette, chiffonnier, couchette, sommier, matelas et 2 oreillers. Grand choix de GLACIERES VICTORIA.

Pour votre nouveau logis il vous faudra des MEUBLES, TAPIS ou PRELARTS. Venez nous voir, nous vous ferons économiser.

N.B.—Nous accorderons un escompte spécial à toute personne nous rapportant cette annonce.

FLEURY FURNITURE COMPANY, -- 518 -- Rachel Est

TELEPHONE ST-LOUIS 555.

Sirop du Dr Fred. Demers

POUR LES ENFANTS.

Employez-le toujours, car il est bien supérieur à tous les autres trops pour sommeil, dentition, contre coliques, et pour tous les besoins des bébés et enfants. En vente partout

DEPOT: 309A RUE SAINT-DENIS, MONTREAL. 10-m.j.s-n

DIABETE-ALBUMINE Guérison certaine sans régime par les GLOBULES HOC Notice Grat. Pharmacie des VOSGES, 50, rue Turennes, Paris. 104-s.n

Une Nourriture qui Soulage la Constipation

Si vous souffrez de constipation ou de fermentation de votre nourriture, demandez à votre médecin, si une nourriture contenant 25% de graine de lin sans saveur, 30% de grains entiers de blé, 35% de grains entiers de seigle et 10% de son de blé ne vous soulagerait pas. C'est là la formule de la "Farine Romaine" du Dr Jackson, la nourriture la plus nutritive qui soit vendue, aidant la digestion et prévenant absolument la constipation. La "Farine romaine" outre qu'elle fait un porridge appétissant pour le matin, est également bonne pour préparer les crêpes, poudings et tous les produits de la cuisson. Chez tous les épiciers, 25c le gros paquet.

ROMAN MEAL

UN ALIMENT QUI EMPECHE L'INDIGESTION

GUERIT LA CONSTIPATION

Lorsqu'un Rhume Persiste

et que la toux devint chronique, ne prenez pas de sirops contenant de l'alcool ni de pilules composées de drogues.

Allez à la parmacie la plus rapprochée de chez vous vous acheter de l'Emulsion de Scott riche et pure, qui renouvelle le sang et redonne de la force par sa source même. Méfiez-vous des imitations.

NOS dents sont les plus belles et les meilleures, elles sont naturelles, inusables, incassables: garanties. Grande satisfaction à tous.

INSTITUT DENTAIRE Fr. AMERICAIN 176-m.j.s-n 162 St Denis, MONTREAL.

Les Douleurs de Reins sont un Signe Certain de Maladie des Rognons.

Si vous éprouvez dans les reins une douleur irritante, violente—ou si des douleurs aigues, vives et courtes vous forcent à vous tenir en deux—ou si quelquefois, vous êtes obligé d'abandonner de travailler et vous coucher pour donner du repos à vos reins—alors vos rognons sont certainement affectés et vous avez besoin des Pilules "GIN".

Les liniments et les emplâtres ne suffiront pas pour vous guérir—ils pourront tout au plus vous apporter un soulagement temporaire, car les médecines ne sauraient se faire un chemin jusqu'aux rognons. Mais les

Gin Pills POUR LES ROGNONS

ont un effet direct sur les rognons. Quelques heures après la première dose de Pilules "GIN" vous voyez tout comme vous sentez, que les Pilules "GIN" ont atteint les rognons et qu'elles ont commencé leur œuvre de soulagement et de guérison de la douleur.

Lower Selma, N.E.

"J'ai pris les Pilules "GIN"., et elles ont été une grande bénédiction dans mon cas. J'ai souffert pendant longtemps de douleurs très vives dans les reins. Je ne pouvais faire un mouvement sans en ressentir de grandes douleurs. Finalement, je dus m'aliter. J'essayai plusieurs médecins sans éprouver de soulagement. Enfin, je me décidai à essayer les Pilules "GIN". Avant d'avoir fini de prendre la première boîte, je commençai déjà à me sentir mieux, et après en avoir pris deux boîtes, j'étais complètement guéri. Depuis, je n'ai jamais plus souffert dans les reins. Je ne saurais trop louanger ces pilules merveilleuses, et je les recommande à tous ceux qui souffrent de maladie des rognons.

ARNOLD McASKELL.

Si vous souffrez de douleurs dans les reins ou le dos, ou de toute autre maladie des rognons ou de la vessie, ne perdez pas votre temps à prendre une dose de ceci et une dose de cela—ne gaspillez pas votre argent tout en continuant à souffrir. Procurez-vous des PILULES GIN dès aujourd'hui—tout de suite—et commencez à vous sentir mieux. Un traitement de courte durée au moyen de ces merveilleuses PILULES GIN, aura pour effet de vous faire devenir toute une autre personne.

50c. la boîte, 6 pour $2.50. En vente aux Etats-Unis sous le nom de "GINO". Un traitement d'essai gratuit, en écrivant à National Drug and Chemical Co. Limited, Toronto.

256 F

Cowan's Perfection Cocoa

C'est le contenu de la tasse qui compte.

327

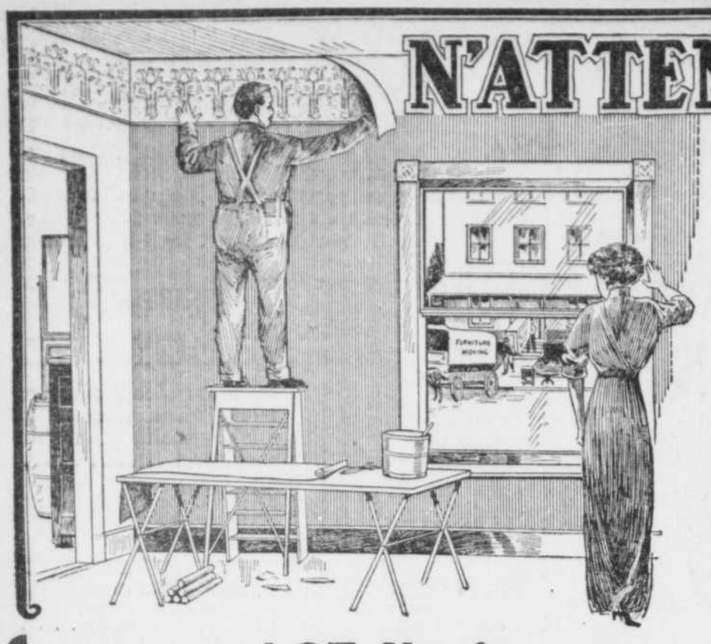

N'ATTENDEZ PAS AU JOUR DU DÉMÉNAGEMENT

ACHETEZ VOS PAPIERS-TENTURE MAINTENANT

Vente de Nouveaux PAPIERS-TENTURE pour le Printemps

Commençant Lundi le 26 et Finissant Samedi le 1er Mai

Nous préparons cette vente depuis des mois et nous voulons faire de celle-ci la plus Grande Vente jamais annoncée à notre Rayon des Papiers-Tenture. Nous voulons établir de nouveaux records de vente et avons préparé une nouvelle liste de bas prix sur tout notre stock de Papiers-Tenture. De grands préparatifs ont été faits pour cette occasion. Nous pourrons vous servir promptement, grâce aux commis supplémentaires que nous avons et notre stock très bien préparé.

Propriétaires, agents d'immeubles et locataires, inspectez vos appartements et remplacez le papier-tenture sali par une de nos nouvelles lignes de Papier-Tenture. Il vous en coûtera très peu et votre maison sera plus gaie.

LOT No 1

Papier-tenture de 6c et 8c, désirable pour chambres à coucher, cuisine et appartements d'en arrière, se vendant avec bordure de 9 pouces. Tant que le lot durera. Prix de vente, le rouleau **3c**

LOT No 2

Papier-tenture de 12½ à 15c, désirable pour salle à manger et chambres à coucher, se vendant avec bordure de 9 pouces, pour appareiller. Dessins dorés et conventionnels. Tant que le lot durera, prix de vente, le rouleau **7c**

LOT No 3

Papier-tenture de 15c à 20c, se vendant avec jolie bordure découpée, de 9 et 18 pouces, bon choix de jolies couleurs, jolis dessins de fleurs et rayures, aussi chambrai. Tant que le lot durera. Prix de vente, le rouleau **9½c**

LOT No 4

Papier-tenture de 20c à 25c, désirable pour salon, salle à manger, "living-room" et corridor, se vendant avec bordure de 18 pouces pour appareiller. Grand choix de bons dessins et couleurs. Prix de vente, le rouleau **12½c**

GRATIS

Nous donnerons gratis, lundi seulement, deux paquets de colle à papier avec chaque achat de $1.50 ou plus.

Apportez les mesures de vos appartements.

Moyennant un petit dépôt, nous garderons le papier-tenture que vous achèterez jusqu'à ce que vous en ayez besoin.

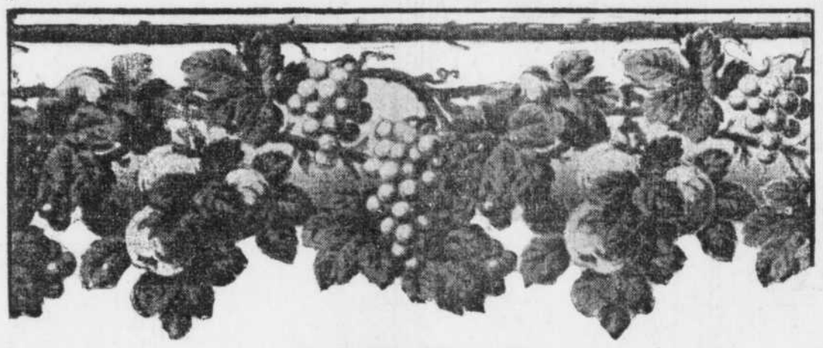

LOT No 5

Bordure découpée de 18c, pour salle à manger, telle que vignette, s'employant avec le papier uni fini farine d'avoine, aussi murs en couleur. Tant que le lot durera, prix de vente, la verge **12½c**

LOT No 10

Papier-tenture de 35c à 40c, pour salon, "living-room" et salle de réception, effets nouvelles couleurs, s'employant sans bordure. Tant que le lot durera. Prix de vente, le rouleau **18c**

LOT No 11

Papier-tenture de 40c à 60c, dessins de fleurs de haute qualité, fabrication anglaise et française, désirable pour boudoir et chambre d'invités. Prix de vente, le rouleau **24c**

LOT No 12

Papier-tenture importé de $1.50 à $2.00, désirable pour salon et chambre de réception, en perle, jaune, gris, rose et vert. Prix de vente, le rouleau **85c**

MOULURES

1/3 % de Réduction sur les Moulures

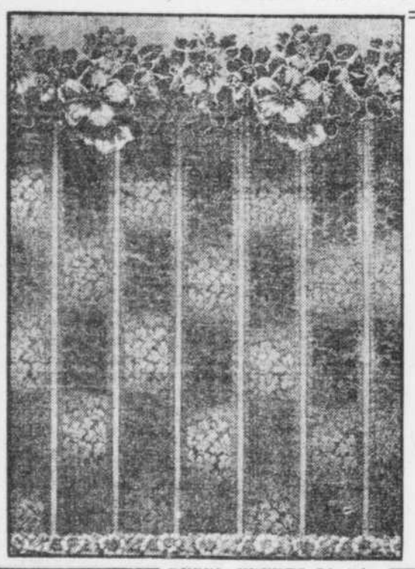

LOT No 6

Papier-tenture de 25c à 30c, désirable pour tous les appartements, à deux tons, dessins de rayures, avec ligne dorée, en vert et brun, s'employant avec la nouvelle bordure découpée, tel que vignette. Tant que le lot durera. Prix de vente, le rouleau **14c**

LOT No 8
EXTRA SPECIAL

Papier fini farine d'avoine importé, 30 pouces de largeur, toutes couleurs, désirable pour tous les appartements. Tant que le lot durera, prix de vente, le rouleau **14c**

LOT No 9
EXTRA SPECIAL

Papier-tuile verni, de 25c et 35c, désirable pour chambre de bain et cuisine, absolument sanitaire. Tant que le lot durera **16c**

LOT No 7

Papier-tenture de 25c à 30c, désirable pour salle à manger, tel que vignette, s'employant avec la nouvelle bordure découpée. Tant que le lot durera, prix de vente, le rouleau **14c**

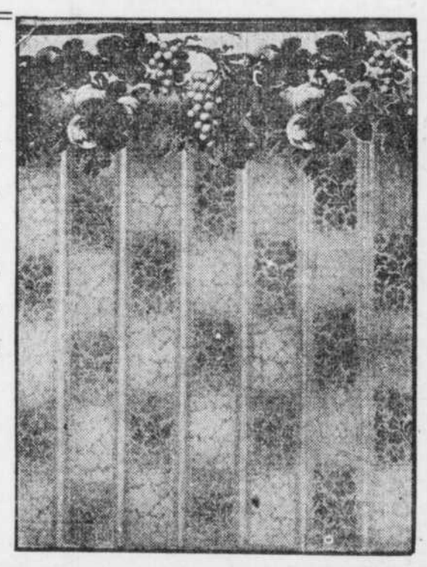

Dupuis Frères
LIMITÉE
LE MAGASIN DU PEUPLE
J. N. Dupuis, Président. H. W. Beauclerk, Vice-Président. A. J. Dugal, Directeur-Gérant.

DUPUIS FRERES, Limitée. DUPUIS FRERES, Limitée. DUPUIS FRERES, Limitée. DUPUIS FRERES, Limitée. DUPUIS FRERES, Limitée.

L'ECOLE DE PHARMACIE

Les élèves dont les noms suivent ont subi, avec succès, l'examen dans les cours ci-après nommés, respectivement : Par ordre de mérite:

Sciences médico - pharmacologiques, cours primaire.—Alide Bellemare, mérite la bourse de sa classe; S. Courchêne, Lucien Ledoux, Lucien Giroux, A. A. Paquin, J. M. Désilets, M. Lemire, J. C. Gagnon, D. Charland, H. Boucher, J. E. Grenier, P. Lanctôt, Mlle E. Bonneville, J. P. Dagenais, R. Dagenais, J. V. Désy, G. Létourneau.

Cours final.—A. A. Montpetit, mérite la bourse; Alf. Laurence, D. Charland, Emile Bédard, P. Gadbois, T. Chamberland, E. Coderre.

Sciences physico-chimiques, cours primaire.—Paul Gadbois, mérite la bourse de sa classe; Lucien Giroux, R. Marchand, A. Bellemare, Frs. Valois, A. Fervac-Larose, A. A. Paquin, D. Charland, Paul Gagnon, J. E. Grenier.

Cours final.—Léopold Senay, mérite la bourse de sa classe; Em. Granger, T. Chamberland, D. Charland, Alfred Laurence, H. P. Fabien, Emile Bédard, Jos. Henri Laurent, Victor Roberge.

Sciences naturelles, Botanique.—Wilfrid Léger, mérite la bourse de la classe; Thos. W. Lussier, V. Roberge, E. Bédard, Donat Charland.

Pharmacie pratique, travaux de laboratoire.—Alf. Laurence, mérite la bourse de la classe; D. Charland, Emile Granger, L. P. Girard, H. P. Fabien, Léopold Senay, Emile Coderre, T. Chamberland.

Chimie analytique.—Wilfrid Léger, mérite la bourse de la classe; Donat Charland, Victor Roberge, Emile Bédard, Paul Gagnon.

Grades académiques: Le diplôme B. Ph. bachelier en pharmacie, de l'Université Laval est décerné à MM. Donat Charland et Emile Bédard.

Les enfants pleurent pour avoir le
CASTORIA
DE FLETCHER

PAIN
GILT EDGE
Meilleur que le meilleur pain fait à la maison.
JAS. STRACHAN, Reg'd
Boulangers de la famille Royale
Ave Hôtel de Ville. Tél. Est 7

L'ECOLE DE CHANT PLAMONDON

a acheté un phonographe enregistreur Edison pour l'épreuve de la voix aux quartiers généraux, Layton Bros., 550 Sainte-Catherine O.
r 24,27

OBSEQUES DE MADAME VVE VICTOR BOHEMIER

(Spécial à la PRESSE)

Saint-Henri de Mascouche, 24.—Lundi dernier, ont eu lieu en notre église paroissiale les funérailles de madame Elise Martel, veuve de Victor Bohémier, décédée le 16 du courant, à l'âge de 68 ans.

Le service funèbre de première classe, fut célébré par M. l'abbé A. Cadot, curé de Sainte-Monique, cousin de la défunte, assisté de diacre et sous-diacre. MM. les abbés Dupras, aumônier du couvent de Mascouche, et Martin, vicaire, disaient la messe aux autels latéraux.

Les porteurs étaient MM. Camille et Josaphat Martel, frères de la défunte, et MM. Dionis Roy, Amédée Bohémier, Joseph Allard et Urgel Charbonneau, ses beaux-frères.

Conduisaient le deuil: MM. Wilfrid Bohémier, cultivateur, de Mascouche; Albert Bohémier, notaire, de Montréal et Emile Bohémier, employé civil, d'Ottawa, les trois fils de la défunte; Amance, Wilfrid et Julien Bohémier, ses petits-fils; Azarie Lesage, son beau-frère; David Martel, son oncle; Hector Vinet, Edouard Charbonneau, Paul Martel, Joseph, Mendoza et Wilfrid Allard, L. Laurier, M. Perrault, Emile Charbonneau, Wilfrid Lachapelle et Joseph Roy, ses neveux; Onésime Giroux, Joseph Renaud, Georges Crépeau, notaire; Clovis, Ferdinand et Octave Crépeau, Victor et M. Bourgouin, ses cousins, etc.

Dans le cortège, qui était très nombreux, on remarquait: MM. Adélard Roy, de Saint-Lin, Dr J. A. Gadbois, de Montréal; M. Hervé Langevin, de Montréal; M. Amance Bleau, de Saint-Paul l'Ermite.

De Saint-Henri et des paroisses voisines on avait tenu à se rendre en foule aux funérailles de cette femme de bien.

Le corps de la défunte a été déposé dans le caveau de l'église, à côté de celui de son mari feu M. Victor Bohémier.

Un grand nombre d'offrandes de fleurs, de messes et de bouquets spirituels avaient été déposées sur la tombe de la chère défunte.

La famille Bohémier remercie cordialement tous les parents et les amis qui lui ont manifesté des sympathies dans le deuil qui l'affige.

PROCHAINE RETRAITE FERMEE

La retraite fermée annuelle des Conférences de Saint-Vincent de Paul aura lieu à la Villa Saint-Martin, du jeudi soir, 29 avril au lundi matin suivant.

Le premier exercice commencera à 8 heures du soir.

Tous les membres, en particulier, les officiers des différentes conférences sont priés de prendre part à ces exercices.

Ils voudront bien envoyer auparavant leur nom à M. Henri Kieffer, 105 rue Sainte-Famille, Montréal, ou au Père Archambault, Villa St-Martin, Abord-à-Plouffe.

CORSINE

Le Secret Gratuitement

NOUS ENVERRONS GRATUITEMENT notre livre en français, sous enveloppe ordinaire cachetée à toute femme qui nous le demandera. LE SYSTEME DE DEVELOPPEMENT INVENTE PAR MADAME THORA est un simple traitement chez soi garanti efficace. Ce sont des femmes qui répondent à toutes les lettres qui restent un secret sacré. Nous ne divulguons jamais aucun nom.

Nous avons une agence aux Etats-Unis d'où nous faisons parvenir nos traitements à nos clientes américaines, afin de leur éviter de payer les droits.

Demandez le livre gratis pour frais de malle à
THE MADAME THORA CO., Dépt. D., Toronto, Ont.

LES FUNERAILLES DE M. JOSEH BOISVERT

(Spécial à la PRESSE)

Saint-Robert, 24—Les funérailles de M. Joseph Boisvert, décédé à Woonsocket, ces jours derniers, ont eu lieu ici. Le service funèbre fut chanté par l'abbé Boisvert, vicaire de Saint-Aimé, et fils du défunt, ayant à ses côté comme diacre et sous-diacre, l'abbé G. Goyette, vicaire à St-Robert et l'abbé J. Marin, vicaire à Saint-Barnabé.

Parmi les membres du clergé, présents, on remarquait : les abbés J. B. Nadeau, N. Desmarais, Rivard, Perreault, H. Béland, F. X. Larose, J. Marin, M. Lavaillée, J. Boisvert, C. Blanchard,

Les porteurs étaient : MM. Narcisse Peloquin, Nazaire Péloquin, Job Plasse, Aimé Peloquin, neveux du défunt.

Le deuil était conduit par : MM. Léon, Josaphat et Adélard Boisvert, ses fils; MM. Philippe Cournoyer, Joseph Lalancette, ses gendres et autres.

FEU M. L.-A. LAVALLEE

(Du correspondant de la PRESSE)

Joliette, 24.—Les funérailles de M. L. A. Lavallée, assistant-shérif du district de Joliette, ont eu lieu mardi matin, à la cathédrale, au milieu d'un grand nombre de parents et d'amis. Le défunt jouissait de l'estime générale. Il fut durant nombre d'années, l'un des marchands les plus populaires de cette ville. Il est mort à l'âge avancé de 76 ans.

Venez en Foule

choisir vos nouveaux vêtements de printemps. Nous habillons également dames et messieurs.

$1.00 par Semaine.

COSTUMES, ROBES, Pardessus, Complets.

S. L. Routtenberg & Cie
738-740 Sainte-Catherine Est.
Près de la rue Panet.
141-2

DALLAIRD
Blouses de Dames
EXCLUSIVEMENT
D'Allaird Mfg. Co.,
3 MAGASINS
141-145 ave. Laurier O., (Près avenue du Parc.)
641 rue Ste Catherine O., (Juste à l'ouest rue Mountain).
107-305

Ne Désespérez plus

Filles et femmes maigres peu favorisées de la nature.

Le Bustinol du Dr Simon peut faire pour vous ce qu'il a fait pour des légions d'autres. Pour une fille ou une femme qui, de quelque manière qu'elle s'habille, se sent toujours humiliée à cause de sa maigreur, le Bustinol est toute une révélation. Il fait engraisser d'au moins une livre par jour, remplit les creux du cou, des épaules, donne de l'ampleur, développe et raffermit la chair, fait grossir d'une façon élégante, assure une bonne santé, une apparence superbe.

Pour en avoir la preuve, il suffit d'envoyer votre adresse avec 10 cts, pour frais de poste et emballage et vous en recevrez un échantillon avec tout ce qu'il faut pour vous prouver son efficacité réellement prodigieuse.

Adressez Cie Dr SIMON, Dépt. 3, No 219 rue des Commissaires, Montréal.

Toute correspondance strictement confidentielle. Commandes, paquets ou lettres sont toujours expédiés de façon à ce que personne ne puisse en soupçonner le contenu. Prix du traitement complet, $1.00.
110—s, n A

160-m-j-s-n

LES INVENTEURS DU CANADA AURONT UNE SUPERBE EXPOSITION AU FORUM DU 30 MAI AU 6 JUIN PROCHAINS

Du 30 mai au 6 juin prochain, nous aurons au Forum, une exposition très intéressante des inventeurs canadiens. Cela veut dire que ceux des nôtres, et ils sont légion, qui ont fait des découvertes applicables dans l'industrie ou autrement auront pour une fois l'occasion d'étaler et d'expliquer l'utilité de leurs recherches dans le domaine des choses possibles.

Cette exposition sera tenue sous le patronage de l'Association des inventeurs du Canada.

Nous voudrions indiquer seulement les causes du grand succès de l'Association des Inventeurs du Canada, ne fût-ce que pour démontrer l'utilité pratique d'un groupe lorsqu'il sait maintenir entre ses membres une même communauté de vues et d'aspirations.

C'est d'ailleurs un problème bien délicat, bien difficile à résoudre que celui qui consiste à réunir et à maintenir solidaires un certain nombre d'inventeurs. A ne considérer que le chiffre des brevets délivrés annuellement, il semble qu'il n'y ait qu'à puiser dans un aussi vaste réservoir d'inventeurs pour former d'importantes sociétés, aptes à faire reconnaître facilement et triompher leurs légitimes revendications.

La réalité est toute autre et il est extrêmement difficile de réaliser un groupement de ce genre. Les inventeurs, en effet, se recrutent dans toutes les professions et si leurs intérêts—en tant qu'inventeurs—sont identiques, ils sont souvent, à d'autres points de vue, contradictoires. Aussi, est-il nécessaire pour former une association de cette nature de trouver un terrain où tous ont intérêt à se réunir. Il faut, en outre, de l'initiative et de la persévérance. C'est en réalité une oeuvre de longue haleine qui réclame de ses promoteurs une âme inaccessible au découragement.

L'Association des Inventeurs du Canada a su résoudre ce délicat problème et elle mérite d'en être félicitée, elle a réussi à grouper un grand nombre de brevetés et les inventeurs de grand mérite ne manquent pas dans l'Association des Inventeurs du Canada.

Consacrée par la reconnaissance d'utilité publique, le succès de cette Association est dû surtout à ce qu'elle a su se rendre réellement utile à ses adhérents. Elle les aide, les guide et les encourage. Le breveté qui seul et isolé ne peut rien, prend avec l'appui de ce groupement, conscience de sa force. On peut dire que l'Association facilite le rapprochement entre les auteurs de ces mille nouveautés que le génie canadien crée chaque jour et les industriels, commerçants ou capitalistes disposés à les lancer. Ses conseils sont désintéressés et peu coûteux, deux qualités que l'inventeur moderne rencontre rarement sur sa route.

Elle ne traite pas ses membres en mineurs: elle leur fait la meilleure des publicités en donnant dans son bulletin leurs noms et leurs adresses, facilitant ainsi les offres directes des commanditaires que les nouveautés techniques peuvent intéresser. Elle s'attache aussi à poursuivre auprès des pouvoirs publics la réalisation des désirata de ses adhérents. C'est là une tâche difficile et délicate qui réclame un jugement sûr et une persévérante ténacité.

Les raisons pour lesquelles cette Association est formée sont les suivantes:

Pour l'avancement du pays, en protégeant les inventeurs intellectuellement et financièrement.

Pour former des relations plus intimes parmi les intéressés et de même encourager la réciprocité d'idées parmi les inventeurs.

Pour prévenir ou corriger les abus et obtenir justice.

Pour renseigner les membres sur ce qui se passe dans le monde des industries, lesquelles sont toutes dépendantes de l'idée des inventeurs. Aussi pour faire connaître aux membres le besoin d'une nouvelle invention dans une industrie.

Pour aviser les inventeurs quand ils ont besoin d'être guidés dans les procédures qui sont les plus avantageuses pour eux. Et, dans le besoin, savoir où se procurer les meilleurs et les plus savants aviseurs légaux pour défendre les intérêts des membres de l'Association.

L'Association des Inventeurs était une création qui s'imposait. La "Presse" l'a compris, elle en a fait son oeuvre. C'est elle, en effet qui, le 25 mars 1908, a lancé le mouvement dont le résultat a été l'organisation de la florissante société actuellement en existence.

Une exposition de ce genre ouvre à l'inventeur de grands avantages. Il pourra donner à tous ceux qui visiteront l'exposition les explications nécessaires pour bien faire comprendre l'utilité de son invention.

Dans tous les cas, le jugement prononcé par les juges compétents sera pour chacun d'une grande utilité; il est donc important de se mettre ardûment au travail, afin de faire de cette exposition un succès.

Tous les inventeurs canadiens ou ceux qui détiennent des inventions canadiennes auront le droit d'exhiber gratuitement, à la condition qu'ils fassent leur propre installation et qu'immédiatement ils fassent une demande au secrétaire, M. H. A. Gingras, 2961 Saint-Denis, Montréal, téléphone Saint-Louis 8393, pour devenir membre de l'Association des Inventeurs du Canada, avec une remise de 50c pour l'enregistrement. C'est le seul prix d'entrée pour l'année 1915.

1.—Théo. Malo, président ; 2.—E.-F. Valiquet, vice-président ; 3.— H.-A. Gingras, secrétaire-trésorier ; 4.—A.-J. Lavoie ; 5.—Ernest Bélanger I.-C ; 6.—J.-G. Blanchard ; 7.—J.-E.-B. Normandeau, avocat ; 8.—Théo. Dépatie ; 9.—Dr. Z. Malo ; 10.—M.-A. Bastien ; 11.—J.-D. Cartier ; 12.—P. Lecointe ; 13.—François Deschênes ; 14.—J.-E. Lamyre ; 15.—René-A. Pigeon.

Les officiers de l'Association sont: Présidents honoraires, M. Arthur Berthiaume, président de la "Presse"; M. Jean Naud, fils, chef du département d'inspection des incendies; M. E. L. Ethier, hôtelier; vice-présidents honoraires, M. L. A. Rivet, avocat; Hon. H. Mercier, M. P., avocat; membres honoraires: L. J. Tarte, président du journal la "Patrie"; Georges Gauvreau, propriétaire du Théâtre National; J. C. Lamothe, avocat. Officiers actifs: Théo. Malo, président; E. F. Valiquet, vice-président, ingénieur en chef de l'Aqueduc; H. A. Gingras, sec.-trés., manufacturier; T. Dépatie, directeur, manufacturier; E. Bélanger, de Marion et Marien, directeur; E. G. Blanchet, directeur, ingénieur civil en matière d'invention; P. Lecointe, directeur, ingénieur civil; J. E. B. Normandeau, avocat; Jos. Elie LeMyre, manufacturier. Comité général de l'Exhibition; R. Pigeon, ingénieur en matière de brevet; Dr. Z. Malo; François Deschesnes, ingénieur mécanicien; A. Bastien, organisateur général; J. D. Cartier, organisateur du district de Drummondville, P. Q., A. J. Lavoie, membre fondateur et ex-sec.-trés., ingénieur mécanicien.

Ma SOEUR: LISEZ MON OFFRE GRATUITE

Je suis femme.

Je connais les épreuves de la femme.

Je connais son besoin de sympathie et de secours.

Si vous êtes malheureuse ma soeur, par suite de mauvaise santé, et que vous ne vous sentiez pas capable de remplir vos fonctions domestiques, vos devoirs sociaux ou de faire votre travail de tous les jours, écrivez-moi et dites-moi ce dont vous souffrez exactement et demandez-moi l'essai **gratuit** de dix jours de mon **traitement domestique** approprié à vos besoins: avec références de dames canadiennes qui se font un plaisir de dire qu'elles ont recouvré santé, force et bonheur par son usage. Je veux tout vous expliquer au sujet de cette excellente méthode de traitement à domicile pour vous-même, ma lectrice, pour votre fille, votre soeur ou votre mère. Je veux vous montrer comment vous guérir vous-même chez vous pour une bagatelle et sans l'aide de personne. Les hommes ne **peuvent** comprendre les souffrances des femmes: ce que nous, femmes, **savons par expérience**, nous le savons mieux que tout médecin, et des milliers ont eu la preuve qu'il y a **espoir** même pour les **cas désespérés**, avec ma méthode de traitement domestique. Si vous souffrez de **douleurs à la tête, dans le dos ou dans les intestins; de sensations de pesanteur et d'étiancement, de chutes ou de déplacement des organes internes, d'irritation de la vessie avec urination fréquente, de constipation ou d'hémorroïdes opiniâtres, de douleurs dans les côtés, régulièrement ou irrégulièrement, de ballonnements ou de gonflements anormaux, d'affections catarrhales, de dyspepsie, d'extrême nervosité, de découragement, de mélancolie, de désir de pleurer, de crainte de voir arriver quelque chose de fâcheux, d'une sensation de chaleur lancinante à l'épine dorsale, de palpitation, d'accès de chaleur, de lassitude, de teint jaune ou bilme, avec des bistres foncés autour des yeux, de douleur à la poitrine gauche ou d'une sensation générale que la vie ne vaut pas la peine d'être vécue, je vous invite à faire venir aujourd'hui** mon traitement complet de dix jours, tout à fait **gratuitement et franco**, pour avoir la preuve que ces affections peuvent se guérir facilement et sûrement, à domicile, sans encourir les frais d'un traitement à l'hôpital, ou courir les dangers d'une opération. Les femmes de partout échappent au bistouri du chirurgien en entendant parler de ma simple méthode de traitement domestique, **et une fois que vous êtes guérie**, ma soeur, je vous demanderais tout simplement de le faire savoir à quelque autre malade. Mon traitement domestique est pour toutes—**jeunes** comme **vieilles. Aux mères de jeunes filles**, j'expliquerai un simple traitement domestique qui guérit rapidement et efficacement la maladie verte (chlorose), les irrégularités, les maux de tête et la lassitude chez les jeunes femmes, et les ramène à l'embonpoint et à la santé. Dites-moi si vous avez des craintes sur la santé de votre fille. Rappelez-vous que **cela ne vous coûte rien** de faire un essai complet de dix jours de mon traitement domestique, et si vous désirez continuer, cela ne vous coûtera que quelques sous par semaine pour le faire, et cela ne vous empêchera pas de vaquer à vos travaux de tous les jours. **La santé vaut-elle la peine que vous le demandiez?** Alors, acceptez mon offre généreuse, **faites venir le traitement gratuit** approprié à vos besoins, et je vous l'enverrai sous enveloppe ordinaire par le retour du courrier. Pour vous épargner du temps, vous pouvez découper cette offre, marquer les endroits qui rencontrent votre cas, et me la faire parvenir. **Ecrivez et demandez le traitement gratuit aujourd'hui**, car il se pourrait bien que vous ne revissiez plus cette offre. Adresse:

Mme M. SUMMERS, boîte 41, WINDSOR, ONTARIO. ywA

"Celui qui apporte une boîte de Moir's est triplement armé."

Le général habile tâche d'avoir tous les avantages possibles. De même, le soupirant prudent se rappelle que l'une de ses meilleures aides ce sont des bonbons.

Faites une alliée d'une boîte de Moir's—les meilleurs bonbons au chocolat pour faire plaisir à une jeune fille.

FAITS AU CANADA CHOCOLATS

MOIR'S

Pour éviter la peau gercée

servez-vous d'eau tiède et de savon Baby's Own.

L'eau tiède ou chaude ouvre les pores de la peau et les molécules d'huile végétale qui constituent la mousse crêmeuse et embaumée du Savon Baby's Own sont absorbées par la peau et la maintiennent douce et saine en empêchant les crevasses et les couperoses.

En rinçant bien et en frottant énergiquement pour sécher la peau, on obtient par tous les temps une peau délicieusement douce.

BABY'S OWN SOAP Le meilleur pour Bébé et pour vous

C'est le savon le plus imité au Canada. A vous d'insister pour que l'on vous donne le "Baby's Own".

ALBERT SOAPS, LIMITED, Fabricants - MONTREAL.

FEU LUDGER ARVAY

(Du correspondant de la PRESSE)

Saint-Siméon, 24.—Nous avons le regret d'annoncer la mort de M. Ludger Arvay, décédé à l'âge de 29 ans, après une maladie qui a duré deux ans. Le défunt était célibataire. Il laisse pour déplorer sa perte, son père et sa mère ainsi que sept frères et trois soeurs.

Les funérailles ont eu lieu mercredi, au milieu d'un grand concours de parents et d'amis venus de partout pour donner un dernier témoignage de sympathie au défunt qui était universellement estimé de ses concitoyens.

EN BAS D'UNE VERANDA

(Du correspondant de la PRESSE)

Saint-Brigide d'Iberville, 24.—Un pénible accident est arrivé à Mme Patient, soeur de l'abbé L. A. Dutilly, curé de cette paroisse. Elle était occupée à étendre du linge sur une corde lorsque soudain celle-ci se brisa. Mme Patient, qui s'était appuyée sur cette corde, tomba en bas de la véranda et fit une chute d'environ six pieds.

Les blessures, heureusement, ne sont pas graves.

POUR LES 19 ET 20 MAI

Le choeur de chant de la Congrégation des Hommes de la paroisse Sainte-Brigide, sous la direction de M. l'abbé J. E. Carrière, organise actuellement un grand euchre-concert pour venir en aide aux Ecoles Bilingues de l'Ontario.

Cette soirée aura lieu le mercredi et le jeudi, 19 et 20 mai dans l'édifice Gauvin, coin des rues Sainte-Catherine et Maisonneuve. Les billets sont de 25 sous et sont en vente au presbytère de Sainte-Brigide où M. l'abbé Carrière se fera un plaisir de recevoir les prix qu'on voudra bien donner à cette bonne oeuvre.

L'adresse du presbytère est No 853 Est, rue Dorchester.

M. J. Gascon, No 172 Plessis, recevra aussi les prix des donateurs.

LA SAINT-GEORGES FETEE A TROIS-RIVIERES

Trois-Rivières, 24.—Les citoyens de langue anglaise de cette ville, de concert avec quelques Canadiens-français, ont célébré, hier, leur fête patronale, la Saint Georges, à l'hôtel de ville. Un magnifique programme fut exécuté à l'occasion de cette circonstance. La soirée, sous la présidence de M. le maire Tessier et de son épouse, a obtenu un succès complet et mérité. Les nombreux assistants ont surtout admiré un splendide tableau vivant représentant la Grande-Bretagne et ses Alliés. Il y eut de plus musique et chants, entre autres, des hymnes nationaux anglais. La séance se termina au chant de "Dieu Sauve le Roi," et chacun se retira enchanté d'avoir pris part à cette manifestation de patriotisme.

LAXATIF DE FRUITS, SI VOUS ETES CONSTIPE. PRENEZ LE "SIROP DE FIGUES DE LA CALIFORNIE"

Le meilleur régulateur du foie et des intestins pour la mère, le père et les enfants.

Si vous avez mal à la tête, si vous êtes constipé, sujet à des excès de bile ou à des dérangements d'estomac et que vous vouliez avoir le meilleur nettoyage du foie et des intestins que vous ayez pris jusqu'ici, prenez une cuillerée à table de "Sirop de Figues de la Californie" ce soir et demain matin votre constipation, votre bile et les matières de rebut seront chassées doucement du système sans coliques et vous vous sentirez en parfaite santé.

Tous les membres de la famille devraient employer ce laxatif de fruits lorsque le besoin s'en fait sentir. Il est tout aussi efficace pour le grand-père que pour le bébé. Il ne peut faire du tort. Les enfants maussades, malades, fiévreux aiment sa saveur agréable et les mères peuvent se reposer après l'avoir donné, parce qu'il ne manque jamais d'effectuer "un bon lavage intérieur."

Depuis trente ans "le sirop de figues de la Californie" est recommandé par les médecins comme le nettoyeur idéal de l'estomac, du foie et des intestins. Des millions de familles, bien informées, n'emploient pas autre chose., mais dernièrement il a été lancé sur le marché une multitude d'imitations de sirop de figues et nous avertissons le public de demander aux pharmacies la boutelile de 50 cents du "Sirop de Figues de la Californie" et de voir s'il est préparé par la "California Fig Syrup Company". Nous ne faisons pas de grandeur meilleur marché. Remettez avec mépris toute "contrefaçon". (ann)

METROPOLITAN

LES

AFFAIRES SONT BONNES

et les principaux facteurs de ce grand succès sont:

Bas Prix, Valeurs Supérieures et Crédit Libéral

Naturellement, notre stock de MEUBLES et de FOURNITURES DE MAISON est le plus considérable et le plus varié de la ville. Nous vous invitons à venir à notre grand magasin; nous voulons que vous compariez nos prix avec ceux offerts ailleurs; nous voulons que vous examiniez la construction, le fini et le style de nos meubles, et nous voulons aussi que vous vous rendiez compte que notre crédit est le plus libéral et le plus secourable qu'il y ait. Nous savons que presque tous ont besoin de crédit cette année, et nous sommes prêts à le donner.

METROPOLITAN HOUSE FURNISHING Co., Limited

30 et 32 rue Notre-Dame Ouest, Quelques portes à l'ouest du Boulevard St Laurent.

"Est-ce que tout le monde porte des sous-vêtements comme vous et moi, Papa ?"

"Je ne le sais pas, mon garçon. Je crois que les gens sages le font. Tu vas continuer à porter des Penman aussi longtemps que ce sera moi qui ferai tes achats.

Les sous-vêtements Penman sont faits de tissus de belle qualité, souples, élastiques et d'une qualité qui défie le lavage.

Le procédé Penman leur donne une forme qui dure, et ne vous coûte pas plus cher que les sous-vêtements plus communs.

Faits dans tous les genres et pesanteurs pour dames, messieurs et enfants.

Penmans Limited

Sous-Vêtements Bas Tricots

Paris Ont.

101

Penmans Underwear

Tous les Produits Penmans sont Faits au Canada.

DEUX SPECIAUX pour LUNDI

CE JOLI

SET DE BOUDOIR

$20.80

CHENE SOLIDE

BOURRURE FAITE DE VRAI CUIR

Cet ameublement de boudoir, tel que représenté par les vignettes, comprend un sofa à deux places, un fauteuil et une berçante. Les montures sont faites de chêne solide finies fumé. Les sièges sont garnis de ressorts moëlleux et recouverts de bon cuir spanish. Le dossier légèrement en pente rend ces sièges très confortables. La longueur du sofa est de 44 pcs; la profondeur 23 pcs et la hauteur 39 pcs.

BUREAU-- TABLE DE TOILETTE

La caisse du chiffonnier contient cinq grands tiroirs. Le dessus est de 20 x 32 et le miroir biseauté a 16 pcs x 20 pcs.

La toilette a un dessus de 20 x 32 pcs et un joli miroir biseauté.

CHIFFONNIER EN RED GUM

La caisse du bureau contient deux tiroirs de pleine longueur et deux petits tiroirs.

Les poignées sont en cuivre fini mat.

Les lignes de l'ameublement sont telles que représentées par la vignette.

Les Trois Morceaux $48.75

Nous faisons une spécialité des ameublements de style.

MAGASIN OUVERT LE SOIR

Leroux Daignault & Brault Limitée

Téléphones Est 7330 7331

637-639 STE-CATHERINE EST, COIN BEAUDRY.

EN AVANT LA MUTUALITÉ!

L'inauguration de la succursale Sacré-Coeur de Jésus, de la Société des Artisans Canadiens-Français, composée exclusivement de dames, a fait passer une agréable soirée aux nombreux spectateurs qui remplissaient la salle Saint-Pierre, hier soir. A cette occasion, un très joli programme avait été préparé par un comité de la succursale des hommes de Saint-Sauveur, et il a été très bien exécuté. On remarquait entre autres dans l'auditoire les RR. PP. Desmarais, chapelain de

M. ALCIDE DALPE, directeur général de la Société des Artisans Canadiens-Français.

la nouvelle succursale, Georget et Evain, O.M.I., ainsi qu'un grand nombre de Rév. Frères de l'Académie de Saint-Sauveur. L'orchestre de l'Oeuvre de Jeunesse fit l'ouverture de cette soirée, puis M. Albert Lacroix, organisateur de la Société des Artisans, adressa la parole. Il y eut ensuite exercice gymnastique par les élèves des Frères du Collège des Frères, et installation du bureau de direction de la nouvelle succursale qui est constitué comme suit:

Chapelain, R. P. Desmarais, O. M.I.; représentante du Conseil Exécutif, Mme Jos. A. Dubuc; présidente, Mme Proculus Couillard; 1ère vice-président, Mme Francis Deguise; 2e vice-président, Mme J. Rousseau; secrétaire-trésorière, Mme Henri Thivierge; 1er comm.-ord., Mme Albert Lacroix; 2e comm.-ord. Mme Delphis Richard; 1er censeur, Mme Edgar Portugais; 2e censeur, Mme Arthur Cloutier; 3e censeur, Mme Hubert Simard; méd.-exam., Dr Arthur Leclerc. Comité de déchéance: Mlles Marguerite Richard, Marguerite Lacroix, Marie-Anne Gagné et Ozillia Pelletier. C'est au milieu des applaudissements que ces officiers furent décorés de leurs insignes. Le président-général de la Société des Artisans, qui était accompagné de M. le Dr Narcisse Cloutier, directeur-général, a prononcé un discours. Il commença d'abord par féliciter l'organisateur de son magnifique succès dans l'organisation de cette succursale ainsi que les dames qui avaient si généreusement répondu à son appel, et formula aussi le voeu que la succursale du Sacré-Coeur de Saint-Sauveur devienne l'une des plus belles de la Société des Artisans. L'organisateur énuméra ensuite assez brièvement les principaux avantages offerts par la Société dont il a l'honneur d'être président-général, non seulement pour les dames, mais aussi pour les hommes et les jeunes gens. La présidente de la succursale des dames, Mme P. Couillard, adressa aussi la parole, ainsi que le Dr Art. Leclerc, médecin-examinateur de la nouvelle succursale, et M. J. A. Dubuc, président de la succursale des hommes de St-Sauveur. L'Union Dramatique de Québec avait aussi prêté son concours en cette occasion. Des prix ont aussi été décernés, à cette séance, à Mme Francis Deguise, 1ère vice-présidente, consistant en une magnifique montre en or; à Mme Henri Thivierge, secrétaire-trésorière, une bague en or, et au Dr Art. Leclerc, une bague en or, en récompense de leur travail dans l'organisation de la nouvelle succursale des dames. Les chasseurs Salaberry avaient été chargés du service d'ordre et il est bien inutile de dire que tout s'est passé d'une manière admirable.

* * *

La succursale Sainte-Catherine, de la Société des Artisans Canadiens-Français a eu une assemblée des plus intéressantes. Le président, Monsieur Elhpège Payette dans un joli discours remercia les membres d'avoir été généreux pour leurs confrères d'Ontario, en souscrivant à cette oeuvre si nationale. M. l'abbé Marsan profita de la circonstance pour faire une magnifique envolée sur les mérites des persécutés de la province d'Ontario qui veulent conserver, leur foi, leurs droits et leur nationalité, envers un groupe de fanatiques qui veulent à tout prix, leur enlever ces droits. Pour ceux qui connaissent notre histoire, dit-il, ils savent fort bien que nous avons eu des luttes terribles à soutenir pour arriver à conserver nos traditions, et que c'est par l'union unanime du peuple canadien-français dans sa foi, si nous jouissons dans la province de Québec du prestige d'aujourd'hui.

D'autres discours furent prononcés par MM. A. Beaulieu et D. Riopel, délégués de la succursale St-Jean-Baptiste. En somme, ce fut une agréable soirée de vrais mutualistes qui sont animés du plus grand patriotisme.

* * *

CHE LES I. O. F.

La Cour Metropolis 1409, a fait l'installation de ses officiers, sous la présidence des confrères L. I. Bélisle, H. T., et le docteur H. A. Quintal, H. M. Ces deux distingués visiteurs ont ensuite prononcé des discours dans l'intérêt de l'Ordre.

Le confrère Bourassa, sec.-archiviste, reçut sa commission de Député de Cour du H. C. F., de son côté le confrère F. X. Ducharme reçut sa commission de Député du S. C. F.

La Cour a pleine confiance que le succès couronnera les efforts des confrères pour faire progresser l'Ordre.

La Cour Friendship No 612, a fait l'installation de ses officiers au cours d'une assemblée à laquelle assistaient un très grand nombre de membres. L'installation fut présidée par les confrères A. D. Quintin, H.C. F. et J. W. Stocks, H.S. Après l'installation, les Hauts Officiers adressèrent la parole pour exposer les avantages de L'O. I. F., les deux orateurs furent vivement applaudis.

La Cour Dumont, No 4698, a fait l'installation de ses officiers sous la présidence du Dr J. D. Gauthier, ex-H.C.F et L. I. Bélisle, H.T.

Les Hauts Officiers furent chaleureusement accueillis par le Dr Dumont et les membres de la Cour. Des discours furent prononcés, par le Dr Dumont, qui fut chaleureusement applaudi.

Nous nous attendons à ce que nombre de nouveaux membres s'enrôlent dans la Cour Dumont, cette année.

* * *

M. BENJAMIN JORON, secrétaire-financier de l'Ordre des Forestiers Catholiques, cour Hochelaga.

VISITE DU CARDINAL A NICOLET

La population s'unit au clergé pour faire une réception grandiose à l'éminent prélat.

(Du correspondant de la PRESSE)

Nicolet, 24.—Nicolet a eu l'insigne honneur et le privilège d'avoir dans ses murs, pendant trois jours, Son Eminence le cardinal Bégin. Les fêtes, les démonstrations et les réceptions qui eurent lieu à cette occasion ont été grandioses, imposantes et splendides. La température a même favorisé le zèle de tous, et le succès de ces fêtes peut être comparé à la réception inoubliable qui fut faite au premier évêque de Nicolet, Sa Grandeur Mgr Gravel. Encore, faut-il admettre que la cathédrale du temps ne se prêtait pas aussi bien aux décorations qui étaient dans les présentes fêtes d'une richesse éblouissante.

Son Eminence arriva dans notre ville mardi soir, par voie de l'Intercolonial. La population avait envahi la gare bien avant l'heure de l'arrivée du convoi et escorta l'éminent prélat jusqu'au séminaire. A cette institution, il y eut réception par notre évêque, le supérieur du collège et tout le clergé. Une adresse de bienvenue fut lue par le supérieur et une autre par les élèves. Une séance récréative termina la soirée.

Le mercredi matin, Son Eminence se rendit à la cathédrale en voiture de gala.

Les élèves, fanfare en tête, précédaient le carrosse cardinalice. Sur la place de l'évêché et de la cathédrale, attendaient les enfants des Frères des Ecoles Chrétiennes, les élèves des Révérendes Soeurs de l'Assomption et de l'Ecole Normale, la fanfare de la ville et toute la population. Son Eminence s'arrêta sous le portique, où déjà se trouvaient réunis l'évêque, tous les membres du clergé en surplis, ainsi que les élèves, et Elle revêtit les ornements pontificaux pour l'entrée solennelle, qui s'est faite sous le dais, selon les règles liturgiques.

Durant tout ce temps, les cloches de la ville sonnaient à toute volée. A 9 heures commença la messe pontificale, chantée par Son Eminence. Le sermon fut donné par Monsieur l'abbé Antonio Camirand, docteur en théologie.

Après la messe, Sa Grandeur Mgr Brunault présenta une adresse à Son Eminence, au nom du clergé et du peuple nicolétain.

A midi, banquet à l'évêché. A 3 heures p. m., visite à l'Académie Commerciale des Frères de la Doctrine Chrétienne; à 3.30 p.m., réception à la salle Sainte-Elisabeth par les orphelins de l'Hôtel-Dieu. A 4.15 heures, visite privée au monastère du Précieux-Sang. A 6 hrs., banquet chez les Révérendes Soeurs de l'Assomption. A 7.15, réception donnée par Son Eminence à un certain nombre de citoyens, chez les mêmes Soeurs; et à 7.30, séance à la salle du pensionnat, adresse, etc.

A 9 heures p.m., il y eut un splendide feu d'artifice sur l'île qui se trouve en face de la cathédrale, pendant que la fanfare de la ville exécutait sur le Boulevard les plus jolis morceaux de son répertoire.

Le lendemain, jeudi, Son Eminence, sur les instances des autorités du séminaire, crut bon de prolonger son séjour à Nicolet, dans les murs de cette institution, jusqu'au vendredi matin.

FUNERAILLES DE Mme L.-G. BELAND

(Du correspondant de la PRESSE)

Louiseville, 24.—Mme L. G. Béland, (Marie Sophie Moza Valcourt), femme de M. L. G. Béland, échevin de cette ville, est décédée à l'âge de 33 ans.

Les funérailles ont eu lieu en l'église paroissiale. Nombre de parents et d'amis assistaient au service funèbre chanté par l'abbé Tousignant.

Les porteurs étaient : MM. Emile Gélinas, C. E. Saint-Onge, Jos. Saint-Onge et Arthur Saint-Onge, beaux-frères de la défunte.

Conduisaient le deuil : M. L. G. Béland, mari de la défunte; MM. Jos. Valcourt et Hector Valcourt, ses frères.

Dans le cortège funèbre, on remarquait : MM. Rodolphe Tourville, M. P. P., Clovis Caron, maire de Louiseville; Alphonse Savoie, maire de la paroisse; J. H. Legris, sénateur; J. A. Coutie, notaire. Les échevins L. A. Lamy, Philorum Saint-Pierre, A. Lamirande, J. A. Giguère, Wm. Laurent et autres.

FEU ALBERT HENEY

(Du correspondant de la PRESSE)

Ottawa, 24.—Un citoyen bien connu dans la capitale, M. Albert Heney, est décédé mardi, à la suite d'une attaque de paralysie. Le défunt, qui était âgé de 52 ans, était surtout connu pour son talent dramatique. Il était l'interprète reconnu ici, des oeuvres du Dr Drummond. Il était le frère de M. W. F. Heney, de Montréal.

CLUB CHENIER

Dimanche (demain), le 25 avril, assemblée régulière du club Chénier, à ses salles, No 17 Rouville, à 3½ heures précises. Questions importantes.

BELLES VERRIERES A SAINTE-HENEDINE

(Du correspondant de la PRESSE)

Sainte-Hénédine. Comté Dorchester, 24.—Grâce à la générosité de nos concitoyens, notre église paroissiale s'est enrichie récemment de quatre vitraux peints représentant l'un, la patronne de cette paroisse, sainte Hénédine, don de Mme Vve Hyppolite Roy; un autre, saint Charles Borromée, don de M. le Dr Vézina; un troisième et un quatrième représentant des anges en adoration. Ces morceaux d'art ont été placés au-dessus et de chaque côté des autels de la sainte Vierge et de saint Joseph. Notre église paroissiale possède maintenant huit de ces vitraux qui ajoutent encore à sa magnificence et lui donnent un cachet de grandeur que l'on ne rencontre pas souvent.

Notre dévoué curé est fier de ses paroissiens et les remercie du fond du coeur de leur générosité.

SOYEZ HEUREUX! PRENEZ DES CASCARETS

Soyez bien portant! Chassez pendant votre sommeil le poison accumulé durant l'hiver dans vos intestins et votre foie.

Dépensez 10 cents! Ne souffrez pas d'excès de bile, de maux de tête et de constipation.

N'y manquez pas ce soir! Prenez des Cascarets et vous aurez le plus doux et le meilleur nettoyage du foie et des intestins que vous ayez jamais eu. Cascarets activeront votre foie et nettoyeront vos trente pieds d'intestins sans donner de coliques. Le lendemain vous vous réveillerez parfaitement bien. Votre tête sera dégagée, vous respirerez librement, votre langue sera nettoyée, ainsi que votre estomac. Achetez-en une boîte de 10c immédiatement chez n'importe quel pharmacien. C'est le meilleur cathartique pour les enfants.

Warner's Safe Remedies

ont prouvé leur valeur comme remèdes supérieurs depuis plus de 37 ans d'un usage universel.

Ils ont donné de remarquables résultats dans le traitement de cas innombrables et presque sans remèdes. Les Warner's Safe Remedies sont préparés avec soin et absolument purs.

Si vous souffrez d'une de ces maladies, nous vous enverrons un échantillon gratis ou vous pouvez vous procurer un paquet de grandeur ordinaire chez votre pharmacien. Voici ces remèdes : Chacun pour une maladie.

1.—Warner's Safe Cure pour les Reins et le Foie.
2.—Warner's Safe Rheumatic Cure.
3.—Warner's Safe Diabetes Cure.
4.—Warner's Safe Nervine.
5.—Warner's Safe Asthma Cure.
6.—Warner's Safe Pills.

Warner's Safe Remedies Co.
Dépt. 294. Toronto, Ont.

MAISONS D'EDUCATION

Cours Particuliers de Mlle Beaupré

Cette institution sera transportée, en mai, dans l'élégant et confortable immeuble, No 939 St Denis, entre les rues Rachel et Duluth.

Kaino-Phen

Préparation magistrale pour l'extraction des DENTS

SANS DOULEUR
DU DENTISTE
FRANCHERE
Seul propriétaire,
1058 ST-DENIS
Tél. St-Louis 7595. Près Marie-Anne.
20,22,24

JOLIE EXCURSION QUI SE PREPARE

Les officiers de la Société des Mécaniciens Automobilistes, vient d'envoyer à la compagnie "Northern Navigation", son itinéraire pour son prochain voyage. En parfaits connaisseurs, ils ont choisi le magnifique palais flottant "Noronic" et partiront de Détroit en passant par le lac Huron, la baie Georgienne et le district des 30,000 îles. Durant le voyage à travers ces îles de toutes les beautés possibles, le petit navire "Waubic" qui leur voir tout le pittoresque de ces endroits. Ils partiront de Détroit lundi le 14 juin et arriveront à Midland le jour suivant, durant la journée du mardi et du mercredi ils visiteront donc les fameuses 30,000 îles et retourneront à Détroit le 17 juin. La convention annuelle aura lieu à bord du "Noronic" dans la splendide salle de réception de ce palais flottant.

ELLE CHERCHE SA FAMILLE

(Spécial à la PRESSE)

North Wood, Man., 24.—Mme H. D. Henrie, née Albina Ratelle, de cette municipalité, est anxieuse d'avoir des nouvelles de son père, Napoléon Ratelle, de ses deux soeurs, Berthe et Violette et de ses trois frères, Alexandre, Hormisdas et Emile, qui composent toute sa famille et dont elle n'a pas eu de nouvelles depuis longtemps.

Tous renseignements concernant ces personnes seront reçus avec reconnaissance par Mme Henrie, 67 rue Marrion, North Wood, Man.

COURRIER DE FARNHAM

(Du correspondant de la PRESSE)

Farnham, 24.—M. Charles Maguire, un des ingénieurs du C.P.R., a été, ces jours derniers, victime d'un accident très douloureux. Il était à manoeuvrer certains morceaux de sa locomotive avec un pesant levier, lorsque ce dernier dérappa, et vint lui tomber sur la main droite, lui écrasant trois doigts très affreusement. Son médecin espère que l'amputation des doigts blessés ne sera pas cependant nécessaire.

—Un inspecteur du gouvernement, du bureau des Automobiles, était de passage à Farnham, ces jours-ci, en mission officielle. Il venait s'assurer si tous les propriétaires d'automobiles avaient bien leur licence. Heureusement que ces derniers ont, pour la plus grande partie, reçu leur licence, et que ceux à qui elle n'est pas encore parvenue, prennent bien soin de ne pas sortir leur char. On nous dit que cet inspecteur a nommé un sous-inspecteur qui verra à contrôler, cet été, ceux qui ont l'habitude de faire de la vitesse dans nos rues.

—Notre conseil de ville vient d'engager plusieurs journaliers pour faire la toilette de nos rues. Déjà notre ville paraît excessivement plus gaie.

—Le gouvernement provincial vient de nommer plusieurs nouveaux juges de paix, dans notre ville, pour le district de Bedford. Ce sont MM. Ed. Choquette, marchand; J. Bte Bessette, marchand; John Wilson, marchand; W. S. McCorkill, propriétaire; A. E. d'Artois, marchand, et J. A. Berthiaume. Nos félicitations aux titulaires.

—Le terme de la Cour de Circuit s'ouvrira dans notre ville, vendredi prochain, le 29 courant. Plusieurs causes sont sur le rôle. Il sera présidé par l'hon. W. W. Lynch.

—Mercredi dernier, un officier du gouvernement était de passage à Farnham, dans l'intérêt du service des remontes de chevaux, pour le département de la milice. Nos cultivateurs sont venus en grand nombre vendre les chevaux dont ils pouvaient disposer.

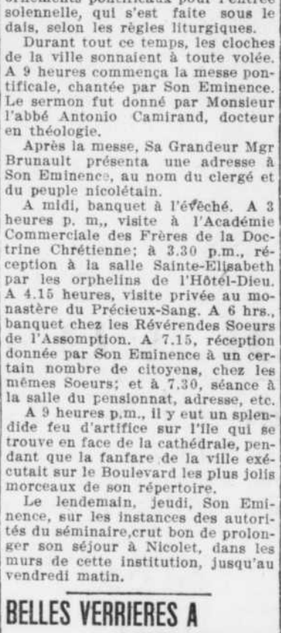

Mme FLORIEN DESSIMOZ, 419f rue Saint-André, qui a remporté le premier prix pour costumes, au bal-mascarade donné à la salle Auditorium, le 17 avril dernier, par M. et Mme Villemaire.

Pour Extraire les Substances Collantes des soudures et des crevasses et pour rendre les bidons à lait aussi brillants que de la monnaie neuve, servez-vous de l'ammoniaque Snowflake.

5c et 10c le paquet.

AMMONIAQUE
Snowflake
LAWRASON.

Demandez-la par son nom-dites "Snowflake."

20 Années en Usage. 50,000 Cas Opérés.

LA CODILINE

Du Dr Jos. Versailles, chirurgien-dentiste, pour l'extraction des dents sans douleur—sans endormir—seul propriétaire.

50,000 cas ont été déjà opérés sans jamais causer aucun accident.—Seule préparation pouvant être employée dans n'importe quel cas—maladies de coeur ou du système nerveux.—Satisfaction garantie—Consultations, de 9 a.m. à 6 p.m.

Bureau **926 RUE ST-DENIS** Entre Rachel et Duluth.
Tél. St Louis 4687.

Traitement des maladies de la bouche et des gencives par l'électricité.

Système de Oudin et Darsonval importé spécialement de Paris.

Autre préparation: La Codiline Contre le Mal de Dents, à vendre partout à 25c.

UN CHAPEAU DE PAILLE NEUF POUR 25 CTS. AVEC

COULEUR DY-O-LA POUR CHAPEAUX DE PAILLE

La Couleur DY-O-LA pour Chapeaux de paille est une couleur idéale pour les chapeaux de paille de toutes manières. Pas trop lui-sante quoique à l'épreuve de l'eau. Fait un chapeau neuf avec un vieux, sans l'apparence de peinture. Colorera aussi les souliers de satin et les paniers en osier.

25 CENTINS LA BOUTEILLE, AVEC LA BROSSE.

Demander la votre pharmacien ou votre marchand.
Manufacturée par The Johnson-Richardson Co., Limited, Montréal, Can.

135-m.j.s.n vw D

UN REMEDE CONTRE LA TOUX — PAS UN SIROP

voilà ce qu'il vous faut pour guérir votre toux. Shiloh, un vrai remède contre la toux, donne un soulagement instantané ou votre argent est remis, 25c, chez tous les pharmaciens. Petite dose, agréable à prendre. Il n'y a rien d'aussi bon que Shiloh. Echantillon gratis envoyez 4c pour frais de poste à S. C. WELLS & CO., 195 Spadina Ave, Toronto.

TUBERCULOSE
(Diagnostic et Traitement)
Dr EUGENE GRENIER
Ancien élève du Dr S. A. Knopf, N. Y.
83 rue Sherbrooke Ouest, Montréal.
Téléphone Est 1352.
27—m,s,n

LE CREDIT EST COMMODE
Commode pour Acheter, Commode pour Payer
$1.00 PAR SEMAINE FERA L'AFFAIRE

$1 Par Semaine.

Notre rayon des vêtements de dames possède un gros assortiment de costumes, robes, jupes, blouses, imperméables.

Vêtements pour hommes et garçonnets au deuxième étage.—Rappelez-vous que nos styles sont les plus nouveaux, que nos tissus sont les meilleurs. Serges bleues et noires, tweed bruns et gris, à votre choix. Grand assortiment d'imperméables pour hommes.

Tapis et prélarts au troisième étage.—Visitez notre magasin et faites-vous donner les prix de nos marchandises; ce sont les plus bas en ville.

$1 Par Semaine.

LA MAISON DE CREDIT RECOMMANDABLE DE

H. Cohen Sons & Co.
569 SAINTE-CATHERINE EST.
Ouvert le soir. 5ième porte à l'Est d'Amherst.

Quatre livraisons tous les jours dans toutes les parties de la ville et de la banlieue.

DEUX MAGASINS **Arsène Lamy** LIMITÉE
830 RUE ST. DENIS — COIN DULUTH
1765 RUE NOTRE-DAME, OUEST — ST. HENRI

Si vous ne pouvez pas venir à nos magasins, servez-vous du téléphone.

Economie de Moitié et plus
Aujourd'hui et Lundi à nos deux Magasins
VOYEZ NOS VITRINES

Costumes pour Dames et Demoiselles
50 Costumes en serge française et anglaise carreauté noir et blanc, sable et blanc et gris et blanc, ainsi que manteaux courts complètement doublés en soie et en satin. Valant régulier $15.00, $18.00 et $20.00. Notre prix pour samedi et lundi $9.99

ROBES POUR DAMES
Robes Echantillons les styles et couleurs les plus recherchés, pour dames. Voyez-les dans nos vitrines à . . $5.79

Pour Garçons
Tissus Lavables
Blouses et rompers en zéphir et en guillaume, grand assortiment de patrons et de couleurs, grandeurs de 4 à 14 ans pour garçons. Valant régulier jusqu'à 50c. En vente samedi et lundi à 25c

CHEMISES
Chemises 50 douzaines en zéphir rayé de couleurs garanties au lavage pour hommes et garçons. Valant rég. 75c, $1.00 et $1.25 pour. 49c

SWEATERS
Sweaters (Gilets) en jersey bleu marine, assortis de grandeurs pour hommes et garçons. Valant $1.00 et $1.25 réduits à 49c

Collets (Echantillons)
Un Lot de Collets en organdi, net, lawn et en mousseline, formes nouvelles, unis ou garnis de dentelles. Valant 40c et 60c. Pour 23c

BRODERIES
Broderie sur lawn et mousseline, 27 à 47 pouces de large, pour robes de première communion. Valant 50c, 60c et 75c la verge. Pour . . 39c

Broderie et entre-deux sur linon et mousseline, 6 à 12 pouces de large. Valant 25c et 35c la verge, samedi et lundi, notre prix 15c

UN AUTRE LOT DE BRODERIE de 2 à 5 pouces de large, sur linon et mousseline. Valant jusqu'à 12c la verge, pour . 5c

SOIES
Belle Soie paillette et mesaline noire et assortie de couleurs, 36 pouces de large, très pesante. Valant régulier $1.35. Notre prix... 79c

Etoffes à Robes et Moire Antique
Etoffes à Robes comprenant serge, cachemire, toile de soie, éolienne, grenadine, shepherd plaid, ainsi que moire antique, assortis de couleurs. Valant régulier 75c la verge. Samedi et lundi. . 49c

TISSUS LAVABLES
Indiennes Anglaises en coupons de 6 à 10 verges, plusieurs jolis dessins pâles et foncés, teinte solide, 20 pouces de large. Valant régulier 12½c et 15c la verge. Samedi et lundi. 8½c

Crépon en Fil de fantaisie, fleuri et rayé, joli petit dessin pour peignoirs et robes d'enfants, 27 pouces de large. Valant régulier 18c la verge. Notre prix pour samedi et lundi. 12½c

BAS EN SOIE
Bas en Soie Noire et blancs, pour dames, très belle valeur à 40c. Spécial pour aujourd'hui et lundi à . . . 25c

Bas en Fil Noirs et blancs pour dames et enfants. Valant 35c. Prix spécial pour aujourd'hui et lundi 19c

GANTS POUR DAMES
GANTS EN FIL assortis de couleurs, pour dames. Prix rég. 25c et 35c. Notre prix pour samedi et lundi . 19c

Couvrepieds
Couvrepieds Blancs sans frange, grandeur 11-4, très souples. Valant rég. $2.15. Samedi et lundi $1.10

Dessus de Bureaux et d'Oreillers
Dessus de Bureaux, grandeur 18 x 54 pouces et dessus d'oreillers grandeur 32 x 32 pouces en lawn ajouré. Valant régulier 59c et 65c. En vente aujourd'hui et lundi à. . 35c

POUR VOTRE MAISON
Mousseline Rayée blanche, 45 pouces de large, pour rideaux et draperies. Valant régulier 15c. Samedi et lundi à. 9½c

LITS EN CUIVRE
Lits en Cuivre fini satin et brillant, grandeur ¾, ¾ et double. Valant régulier $12.00; aujourd'hui et lundi. . . . $7.19

CHAUSSURES
Bottines Lacées en cuir verni, pesanteur moyenne, pointure de 11 à 2 pour demoiselles. Valant régulier $3.00. Samedi et lundi. $1.98

SOUS-SOL
150 bouilloires (canards) en granit gris très pesants. Valant 65c. Aujourd'hui et lundi. . 39c
500 assiettes plates et creuses en faience blanc uni. Valant régulier 4c. Prix pour samedi et lundi. 2½c
300 tasses et soucoupes en faience blanc uni. Valant 7 cents, pour. 5c

EPICERIES
(Pour lundi seulement).
10 livres de sucre granulé pour. 66c
(Avec une commande).
10 livres de soda à laver pour. 10c
3 paquets de vermicelle, pour. 23c

830 rue St-Denis, *Coin Duluth.* 1765 Notre-Dame O. *Saint-Henri.* DEUX MAGASINS **Arsène Lamy** LIMITÉE

PAR $1 SEMAINE MEUBLERA VOTRE MAISON

Nous Rendons le Confort Possible avec le Moins de Comptant Possible

Egayez votre maison ce printemps à l'aide de jolis meubles nouveaux --- Achetez ce lit que vous désirez depuis si longtemps --- Arrangez votre salle à manger comme vous le désirez --- Un peu de comptant seulement fera l'affaire --- Vous paierez le reste comme vous le pourrez! Venez nous voir!!

$11.00
Une jolie table extensible solide à piédestal, parfaitement finie, très désirable. Prix spécial à. . . **$11.00**

$12.40
Cette belle table extensible à piédestal, polie, en quart de chêne, s'allongeant à 6 pieds; à 3 panneaux et des pieds à griffes. Pour quelques jours seulement. . . **$12.40**

$19.00
Cette table extensible à piédestal en quart de chêne massif et solide est avec piédestal se divisant et pieds-griffes. Le dessus mesure 45". Très spécial **$19.00**

Déménagez-vous le 1er Mai ?

Oui? Alors, il va vous falloir de nouveaux meubles, pour les chambres à coucher, la salle à manger, le living room ou la cuisine. Et peut-être êtes-vous à court d'argent de ce temps-ci—ça coûte cher de déménager! Alors, pourquoi ne pas ACHETER A CREDIT CHEZ SOLOMON? Nous sommes justes et honnêtes envers nos clients — quels que soient les meubles dont vous ayez besoin, nous vous ferons crédit et n'exigerons qu'un TRES PETIT MONTANT COMPTANT — vous paierez le reste suivant que vos moyens vous le permettront! Pourquoi ne pas venir nous voir et en causer au long avec nous? Nous sommes des spécialistes en matière de meubles, et nos services sont à votre disposition à titre gracieux.

$11.40
Une remarquable occasion, c'est ce qu'est cette magnifique table extensible à piédestal en chêne fumé. Elle s'allonge à 6 pieds et a des pieds - griffes forts. C'est une aubaine à. . . **$11.40**

Nous sommes en dehors des districts où les loyers sont chers.

SOLOMONS

725 Notre-Dame Ouest.
1488 Blvd St-Laurent.
1617 Notre-Dame Ouest.

BONBONS CHEWING NUTS
Ils sont tout ce qu'indique le nom. Une délicieuse combinaison de tire et de noix moulues. Prix de Goodwins, la lb. 23

AU MAGASIN GOODWINS LUNDI

NOUS EMMAGASINONS VOS FOURRURES AU TAUX DE 2% DE VOTRE PROPRE ESTIMATION.

Aux Magasins pour les Hommes

Complets pour Jeunes Gens 12.50

Seulement 25 des complets les plus élégants et les plus jolis que vous ayez encore vus à **12.50**

Coupe à la dernière mode, ajustés, collet mou arrondi, veste montante, pantalons droits étroits.

Un joli choix de tissus, de carreaux tartans, de carreaux ordinaires et de rayures.

C'est parce que c'est un achat spécial si nous pouvons les offrir à un prix aussi modique que **12.50**
Tailles: de 30 à 38.

Complets pour Gros Hommes

25 complets de première qualité; tailles: de 39 à 46; la plupart bleus et noirs. Prix de Goodwins, lundi **9.99**

Imperméables pour Hommes de 6.75 à 12.50

En tweeds et en paramettas; quelques-uns avec épaules ordinaires; d'autres des Balmacaan; quelques-uns aussi avec épaules Raglan. **Aux prix spéciaux de . 6.75 à 12.50**

Complets "Office Blue" de Goodwins

Avec habit doublé de soie et un pantalon supplémentaire.

Notre meilleur complet à **22.50**

Complet "Leader", **14.75** tous les jours.

Complet "Traveller", **12.50** tous les jours.

Complets d'un dessin spécial pour adolescents:—
Le "Yungfello" . **10.75**
Le "Woolton" . . **9.75**

Complets pour Garçonnets 4.99

Grandeurs de 26 à 35.

Complets lavables "Oliver Twist" pour garçonnets. Lundi. . .49
Tous les jours.
Notre complet "Leader" pour garçonnets 5.50

Important Achat de Pyjamas à Offrir Lundi à 1.29 le Costume

Nous irons jusqu'à dire qu'il n'y a pas un marchand à Montréal aujourd'hui capable de vendre des pyjamas dignes d'être comparés à ceux-ci à moins de 1.75 le costume.

Il nous est inutile d'en dire plus long à ce sujet. Nous avons fait notre affirmation. Les pyjamas sont ici et notre prix, lundi, sera, le costume **1.29**

Tous sont finis avec brandebourgs de soie, boutons d'écaille et ils sont faits de percale, pas tout simplement de la percale, mais un tissu absolument indélébile et les dessins sont ce qu'il y a de plus nouveau. Si vous avez besoin d'un pyjamas, venez en acheter un lundi à **1.29**

---Au rez-de-chaussée.

Soies pour Robes

Véritable soie Duchesse noire Bonnet, 36 pouces de large, .85, 1.00, 1.25 et 1.50 la verge. Chaque verge porte le nom Bonnet étampé.
Soie moirée noire, 42 pouces de large, la verge . . . 2.75
Soie moirée noire, 43 pouces de large, la verge . . . 3.00
Soie moirée noire, 44 pouces de large, la verge . . . 3.25
Soie Habut blanche (la seule soie lavable naturelle sur le marché) 36 pouces de large 1.00
Soie Jersey blanche, 48 pouces de large 1.75
Popeline de soie noire (pour costumes) 36 pouces de large, 1.50, 2.00, 2.25 et 3.00.
Charmeuse noire (pour costumes) 42 pouces de large, 1.75, 2.50, 3.00 et 4.00.
Satin Napoléon (pour collerettes militaires) 54 pouces de large, 3.50 et 4.00.

—Au premier étage, à gauche en avant.

Bas de Soie à Bottines pour Dames

Bas de soie noirs et blancs, haut en Lille double épais, pieds en Lille, bout et talons sans couture. Prix, la paire . .50
3 paires pour 1.45

Nous nettoyons vos Gants de Chevreau

Gants longs 15
Gants courts 10
—Au rez-de-chausée, à droite au centre.

Voiles Lavables Nouveaux .35

Choix complet de toutes les couleurs et de tous les dessins nouveaux à notre rayon des tissus lavables.
Voiles unis et imprimés. Voiles crêpés, voiles à graines, voiles à pois ronds et voiles rayés. Couleurs parfaitement indélébiles. 36 et 40 pouces de large . . . . . **.35**
Notre prix . . . . . .
---Au premier étage---A gauche, en avant.

Rubans Nouveaux à .25

Rubans en Duchesse et en taffetas pure soie, appropriés spécialement pour ceintures, boucles de cheveux et garnitures de chapeau. Vous trouverez à ce prix tout ce que vous pouvez désirer en fait de nuance, de qualité et de richesse, 5½ et 6 pouces de large. Couleurs: vieux rose, tan, or, brun mordoré, brun foncé, améthyste et violine. Lundi, la verge . . . . . **.25**
---Au rez-de-chaussée.

Barrettes, Peignes et Epingles à Cheveux de 1.25 à 4.00, .98

Un très grand nombre de ces articles sont avec incrustations en or de 22 carats, étampés sur le dos des peignes. Veuillez prendre note également de la superbe qualité des brillants.
Quelques-uns de ces articles sont absolument nouveaux. Nous les avons achetés à moitié prix, mais la grande majorité sortent de nos assortiments à 1.25, 1.50, 2.00, 3.00 et 4.00. A écouler samedi à . . . . . **.98**
---Au rez-de-chaussée---A droite, au centre.

Produits Pharmaceutiques et Articles pour la Toilette

Seis Santé Khovah, de .10, 3 pour 25
Emulsion de Scott, de 1.00 pour 69
Remède de Shiloh contre la toux, de .50 pour . . .37
Cascara, de .25 pour 17
Sirop de Pin Blanc de .25 pour 17
Pilules de fer de Blaud, de .25 pour 17
Tablettes Formamint pour la gorge, de .50 pour . .39
Désinfectant Lysol de .50 pour 39
Sel de Fruits Enos de 1.00 pour 69
Mentholatum de .25 pour 17
Parisian Sage de .50 pour 35
Danderine de 1.00 pour 79
Ammoniaque de ménage, bouteilles de .10, 3 pour .25
Glycérine pure ou à l'eau de rose, de .25 pour . . .17
Boules contre les mites, 2 lbs pour 15
Camphre en carrés de ½ ou 1 once, la lb. 85
Flocons de camphre au cèdre ou à la lavande. Paquet de .15 pour 10
Papier goudronné, grandes feuilles, la douzaine .65 ou chacune 06
Sacs contre les mites. Prix suivant la dimension: .60, .75, .95 et 1.15 chacun.

—Au rez-de-chaussée, à droite en avant.

Au Restaurant

METS PREPARES
De 11.30 à 2.30 p.m.

Filet d'hadock rôti à la Mornay 25
Croquette de poulet, sauce aux champignons. . .35
Rognons sautés au Madère 25
Pâté de veau à l'Américaine 25
Demi-poulet grillé et pois français 50

MENU SPECIAL

Côtes de boeuf rôties, pouding Yorkshire, Pommes de terre bouillies ou pilées 25

DESSERT

Tarte à la rhubarbe fraîche 10
Fraises fraîches et crème 25
Pêche Melba 13c

Au deuxième étage, à gauche en arrière

LA GRANDE CAMPAGNE "N'ATTENDEZ-PAS"

Taies d'Oreillers, Couvre-pieds, Flanellette et Serviettes

Vente sensationnelle de couvre-pieds d'été, rugs Pullamn, douillettes, un excédent de 17 articles du stock d'un fabricant, achetés pour vendre au prix très exceptionnel de, chacun **1.98**
Dimension: 64 x 78 et 72 x 72 pouces. Seulement 17 à offrir. Venez les voir de bonne heure.
Taies d'oreillers, .98 la douzaine. 100 douzaines à offrir. Taies faites spécialement pour votre maison d'été. Pas de commandes par la poste ni le téléphone, à cause de notre prix ridicule, la douzaine . . . . . **.98**
Flanellette Horrockses, .16 la verge. Nouvelle consignation de 150 pièces. Flanellette d'un blanc pur, 33 pouces de large. La marque Horrockses se trouve sur chaque pièce. Cela doit suffire. Prix de Goodwins, la verge . . . . . **.16**
Serviettes, .25 chacune. Un lot d'écoulement d'un fabricant. Quelques-unes des valeurs les plus merveilleuses que nous ayons offertes depuis des semaines. Deux pleines tables—serviettes de bain, serviettes ouvrées, serviettes à verrerie, serviettes épaisses, etc., chacune . . . . . **.25**

Au rez-de-chaussée, à gauche en arrière.

Vente d'Ecoulement de Papiers-Tentures

Papiers pour chambre à coucher, de couleurs et à rayures satinées, aussi à effets de fleurs. Quelques-uns à dessin de perse aussi.
Réduits de .20 et .25 à 11
Réduits de .30 et .40 à . . .15
Papiers pour salle à manger, en brun, vert, bleu, rouge et gris—dessins conventionnels. Réduits de .30, .35 et .45 à .14½
Papiers écossais Oatmeal, 36 pouces de large; toutes les couleurs. Réduits de .35 à 25
Papiers vernis, Lundi, .20 le rouleau.

—Au deuxième étage. A droite en avant.

Draperies Molles

Nouveaux voiles et étamines artistiques, en blanc, crème et écru (mercerisés) 40 pcs de large 25
Marquisette à points ajourés, la verge .30 et 40
Denim artistique pour rideaux, couvertures de meubles, dessus de coussin, etc., en vert, olive, marine, bleu cadet, cardinal, rose, brun et fauve, 36 pcs de large, la verge . . .35
Texture fantaisie 50
Sièges de perron; en herbes japonaises, ronds 12½
Sièges de perron; en nattes japonaise, carrés .19 et 25
Nouveaux rideaux en étamine et en marquisette; toutes les grandeurs; en blanc, ivoire et écru, de 1.35 à 9.75 la paire.
Tulles à fenêtres, de tous les dessins nouveaux—bungalow, nouveaux et ombrés, la verge . . . .20, .30, .40 et .60
Cordes dorées, guimpes, galons et bordures fantaisie, pour abat-jour de lampe, ouvrages fantaisie, etc., à presque tous les prix jusqu'à, la verge 10.00
Cretonnes artistiques anglaises pour dessus de coussin, au moins 200 dessins au choix: .18, .25, .40, .50, .60, .75, 1.00 jusqu'à 4.75
Draperies résistant au soleil pour l'été, pour rideaux longs ou rideaux de croisées et draperies d'intérieur. Nuances très nouvelles, 50 pouces de large, la verge 1.35
Armures fantaisie pour portières d'été, de 1.50 à 2.75 la verge.

—Au deuxième étage en avant au centre.

Rugs, Tapis et Linoléums

Tout en fait de carpettes Wilton, de 4 pieds 6 x 6 pieds jusqu'à 11 pieds 3 x 12 pieds 6. Prix, de **11.50 à 78.75.**
Tout en fait de carpettes Axminster, de 4 pieds 6 x 6 pieds jusqu'à 12 pieds x 15 pieds. Prix, de **8.85 à 90.00.**
Tout en fait de carpettes Bruxelles, de 4 pieds 6 x 6 pieds jusqu'à 11 pieds 3 x 15 pieds. De **5.50 à 37.50**
Tout en fait de carpettes Tapestry, de 5 pieds 3 x 7 pieds 6 jusqu'à 12 pieds x 13 pieds 6. Prix de **4.85 à 27.50.**
Le fait que nous pouvons obtenir des valeurs spéciales sur le marché se voit dans le prix modique de tous nos tapis. Par exemple, où pouvez-vous acheter pour moins de 12.00 la carpette Tapestry sans couture que nous offrons à **10.98**
Ces carpettes mesurent 3 x 3½ verges. Prenez-en note. Si c'est une carpette de 3 x 4 verges qu'il vous faut, où pouvez-vous acheter au-dessous de 14.00 telles que nous offrons à **11.98.**
Nous pourrions continuer indéfiniment avec nos carpettes Wilton, nos carpettes Axminster et nos carpettes Tapestry et si vous venez au rayon nous vous les montrerons toutes.

—Au deuxième étage, à gauche en avant.

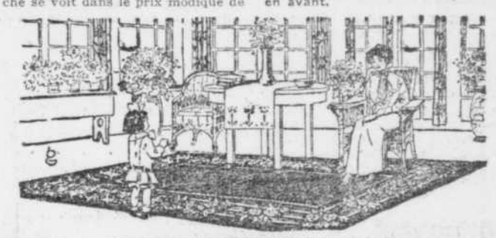

LA VENTE AU SOUS-SOL LUNDI

EPICERIE

Soupes de Campbell, la boîte .12½, la douzaine. . . . 1.40
Confitures Royal pures, seau de 5 lbs. 49
Pommes ou citrouille, boîtes de 3 lbs, 3 pour. 25
Savon N.P. de Morton, longue barre. 15
Liquidust pour balayer, grosse boîte. 25
Sirop d'érable pur nouveau, grosse boîte. 1.00
Gingembre moulu, la boîte .10
Fraises Del Monte, grosse boîte 23
Chocolat de Baker de .50 la lb pour. 40
Cacao Fry, la boîte, .23 et .45
Cacao de Baker, la boîte, .23 et .45
Catsup aux tomates de Clark, de .25 pour. 23
Soupes de Clark, assorties, la douzaine. 10
Marmelade de Jno Grey, boîte de 7 lbs. 85
Pointes d'asperges de Libby, la boîte. 23
Gelée de pommes sauvages, 2 pots. 25
Confitures pures aux fraises Glassco, boîte de 4 lbs. . .65
Poudre à pâte Royal, boîte de 1 lb .45, boîte de ½ lb. . .25
Sauce H.P., la bouteille. . .18
Cubes Oxo la boîte de .10, 3 pour. 25
Sel de table pur, sacs de .05, 3 pour. 10
Avoine roulée, de la meilleure qualité, 6 lbs pour. . . .25
Birds Egg Powder, la boîte .15
Extraits de toutes sortes, 3 bouteilles pour 25
Farine Royal Household, sac de 24 lbs. 1.15
Champignons, 3 boîtes pour .25
Vinaigre de malt Crosse & Blackwell, la pinte. 25
Confitures pures C. & B., aux fraises, aux framboises ou aux cassis, le pot. 23
Marmelade pure, grosse boîte. 50
Saumon Clover Leaf, boîte plate. 26
Huile d'olive française pure, la boîte. . . . . .50 et .95
Macaroni, spaghetti ou vermicelle, le paquet. 10
Pois d'Holbrook, le paquet .10, 3 pour. 28
Catsup aux tomates ou sauce Worcester, 3 bouteilles. . .25
Pearline, Gold Dust ou Babbitts, le paquet. 04
Sucre granulé, 5 lbs pour .34 Avec la commande.
Saindoux pur, paq de 1 lb. . .16
Pêches, prunes ou raisin de la Californie, la boîte. . . .20
Farine Victory, sac de 7 lbs .33
Savon Comfort, Queen's Laundry ou Sunlight, la barre .04
Tomates en boîtes, la douz. .87
Quaker Corn Flakes, 4 paq. .30
Prunes ovales, reines-claude ou de la Lombardie, 1 boîte de chaque. 25
Ananas tranché, la boîte, .25, .30 et. 35
Poulet ou lapin en boîtes, grosse boîte. 33
Sardines Seabird, la boîte .12½
Noix du Brésil, la lb. . . .20
Pommes en boîtes de 1 gallon 20
Pommes de terre de la Montagne Verte, sac de 90 lbs. .70
Poudre à pâte pure, boîtes de 1 lb. 2 pour. 25
Corn Starch pur, 4 paquets .25

—Au sous-sol.

QUINCAILLERIE

Balais en maïs, un très bon balai de .35. Lundi . . . . **.22**
Escabeaux, forts et bien faits, avec appui-seau.
4 marches. Lundi .60
5 marches. Lundi .75
6 marches. Lundi .90
7 marches. Lundi 1.05

Batteuses de tapis, une bonne batteuse en broche avec manche protégeant la main. . . . . **.12**
Lundi
Vadrouilles (mops) B. R. ne faisant pas de poussière, d'une fabrication très supérieure, pour nettoyer et épousseter les planchers en bois dur, les linoleums, les prélarts, etc. Prix ordinaires: de 1.25 à 2.00. Lundi . . . . . **.98**
Petits balais, 50 douzaines à offrir. Lundi, chacun . . . **.07½**
Séchoirs à rideaux, 6 x 12 pieds, avec épingles en cuivre nickelé. Lundi . . . . . **.79**
Séchoirs à rideaux avec chevalet en arrière, d'une marque très supérieure. Lundi **1.95**

ARTICLES EMAILLES DE .15 ET .20—3 POUR .25

Casseroles à bec émaillées grises, assiettes à tarte, assiettes à gâteau à la gelée, moules à gâteau avec tube, marmites à ragouts, plats à pouding, bols à mélanges, couloirs. Réduits de .15 et .20 chacun. Lundi, 3 pour . . . . . **.25**
Séchoirs à linge se repliant, trois branches, 4 pieds de haut. Réduits de .65 à, lundi . . . . **.29**
Quatre branches, 5 pieds de haut. Réduits de .75 à, lundi **.39**
Planches à repasser de 1.60 pcs. Réduites de 59c à, lundi **.39**
Paniers à linge en saule, d'une fabrication très supérieure, de grandeur moyenne. Réduit de 1.25 à, lundi . . . . . **.75**
Rouleaux à pâte, avec poignées tournantes—en bon bois blanc poli. Réduits de .25 à, lundi . . . . **.15**
Planches à couteaux Wellington pour nettoyer et polir les couteaux. Réduites de .25 à, lundi . . . . **.19**
Boîtes à sel en bois. Réduites de .25 à, lundi . . . . **.15**
Poubelles en tôle galvanisée, avec anse et poignée sur le côté. Petites, réduites de .75 à, lundi . . . . . **.59**
Moyennes, réduites de 1.00 à, lundi . . . . . **.79**
Tablettes en verre pour salle de bain, en verre épais de 5 x 18, 24 ou 30 pouces. Au complet avec supports et vis en cuivre nickelé. Lundi . . . . . **.98**
Porte-verre et porte-brosse à dents combinés. Lundi . . . **.49**

Bouilloires à blanchissage cuivrées avec fond en cuivre solide. Grandeurs No 8 ou No 9. Valeur de 2.50. Lundi **1.39**

—Au sous-sol, à gauche en avant.

Services à Thé et à Dîner

Services à dîner en semi-porcelaine anglaise, 97 morceaux, joli corps pâle avec une bande bleu foncé et deux lignes dorées. Prix de la vente au sous-sol, lundi le service. **14.00**
Services à thé de 40 morceaux, du même dessin que le précédent, avec forme Kernis, tasses et soucoupes en porcelaine, le service. **5.00**

Théières

Théières en faïence anglaise, un joli choix de corps brun et vert avec belle décoration; formes et grandeurs assorties. Réduites de .39 et .49 à, chacune **.25**

Pots

Pots à lait en faïence anglaise, forme baril, décorés d'une bande bleue.
Réduits de .10 à .07 chacun.
Réduits de .15 à .11 chacun.

Garnitures Electriques

Pour les personnes qui sont en position d'installer leurs garnitures, nous offrons nos garnitures ordinaires pour sept pièces, au complet avec abat-jour et lampes (pas installées) **14.75**
pour . . . . . .
Nos garnitures Federal pour huit pièces (pas installées) . . . **25.00**
pour . . . . . .
Sur tous nos dômes nous offrons un escompte de 25% durant la vente au sous-sol lundi et nous avons tous les genres de dômes ronds et carrés, de **7.50 à 45.00**

Abat-jour vert, forme champignon, pour lampe portative. Prix ordinaire: 1.00 pour 50
Lumières de passage, complètes, réduites de 1.25 à 75

Appliques complètes, réduites de 1.25 à . . .75
Lampes suspendues de cuisine, réduites de 1.25 à . . . . . **.75**
Fers électriques, pesant 6 lbs, garantis sous tous rapports, réduits de 4.50 à **2.65**

---Au sous-sol.

Tout en Fait de Meubles de Véranda

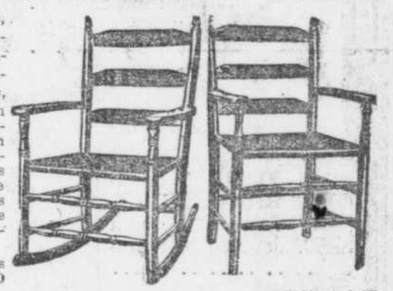

Chaises droites, fauteuils, berceuses à bras, berceuses de garde-malade, causeuses, etc. Cadres en bois dur résistants, finis en rouge, vert et naturel, avec sièges doubles en canne tissée et dossiers en canne tissée ou avec planchettes.
Chaises droites . . 1.20 et 1.50
Fauteuils . . . . . 2.40 et 4.15
Berceuses à bras . . . . . 2.65, 3.00 et 3.30
Berceuses de garde-malade . . . . . 1.30, 1.60, 2.25 et 2.40
Berceuses de jeunes filles 1.35
Berceuses de fillettes 1.15
Causeuses . . . . . 6.10 et 7.50

—Au deuxième étage à droite en arrière

Goodwins
MONTREAL LIMITED

LES ŒUVRES DE LA LIGUE DES FEMMES FRANCAISES

Lors du magnifique congrès eucharistique qui amena à Lourdes tout le monde catholique, nombre de Montréalaises venues pour assister à ces belles fêtes religieues y rencontrèrent Madame la Comtesse de Saint-Laurent, présidente de la Ligue des Femmes françaises dont la direction générale a son siège à Lyon.

L'une de ces dames a reçu récemment une lettre touchante de cette distinguée Française, faisant part des besoins pressants des oeuvres qu'elle dirige avec tant de dévouement.

Ces dames canadiennes au reçu de cette missive si triste ont décidé de faire appel à la générosité de leurs compatriotes et d'apporter ainsi à Madame de Saint-Laurent une aide efficace. Elles seraient donc reconnaissantes à toutes les personnes généreuses qui voudraient bien seconder leur bonne action. Les dons peuvent être envoyés aux adresses suivantes: Madame Ludger Gariépy, 257 rue Mentana; Madame R. D. Béliveau, 126 Saint-Hubert; Madame H. D. Dufort, 26 rue Bishop; Madame J. A. Couture, 428 ave. Pie IX, Maisonneuve; Madame P. S. Lamer, 1025 ave. Mont-Royal ouest; Mlle Octavie Biron 266 Dorchester ouest. Les noms des donateurs et donatrices seront transmis à Madame de Saint-Laurent qui sera touchée de cette manifestation spontanée des Canadiens-Français en faveur de ces oeuvres françaises.

Avez-vous la Langue Chargée? Avez-vous Mal à la Tête?

Combien peu de personnes se portent bien à cette époque de l'année! L'organisme tout entier a besoin d'être nettoyé; le sang est impur, il a besoin d'être enrichi. Rien ne peut faire ce travail plus efficacement que les Pilules du Dr Hamilton. Prenez-en le soir et vous vous sentirez mieux le lendemain matin. Elles accomplissent des merveilles dans le corps durant le sommeil. Etant composées de purs extraits et sucs végétaux, les Pilules du Dr Hamilton peuvent être données en toute sécurité aux jeunes comme aux vieux. Essayez ce merveilleux remède de famille aujourd'hui, il vous fera immensément de bien. Que vous souffriez d'excès de bile, mal de tête, de manque d'appétit ou de constipation, les Pilules du Dr Hamilton vous guériront rapidement, 25c la boîte chez tous les marchands. (ann)

DEPART DE L'"HURONIC"

Un fait unique dans les annales de la "Northern Navigation Company", le splendide palais flottant "Huronic" a quitté Sarnia aujourd'hui, faisant route vers Port Arthur. Jamais on n'a vu sur les grands lacs, l'ouverture de la navigation aussi hâtive, et à voir l'animation qui règne déjà dans les bureaux des différentes compagnies maritimes, mais spécialement chez la "Northern Navigation Company", tout fait prévoir pour cette année une saison de navigation des plus prospères. Car c'est cette compagnie qui relie l'Est à l'Ouest du Canada par un service supérieur qui fait honneur à ses zélés officiers. M. H. H. Girdersleeve, le gérant général de la "Northern Navigation" est des plus optimistes sur la prochaine saison de navigation. "Plus que jamais, dit-il, les Américains sont décidés à venir en Canada.

FEU M. ALFRED BERGERON

(Spécial à la PRESSE)

Saint-Charles de Mandeville, 24—M. Alfred Bergeron, citoyen bien connu ici, est décédé ces jours derniers.

Les funérailles ont eu lieu en l'église paroissiale. Une foule nombreuse assistait au service funèbre.

MUSIQUE DE PIANO AUTOMATIQUE A ⅓ DE REDUCTION

D'ici au 1er mai, vous pouvez vous procurer les meilleurs rouleaux perforés Q. R. S. et Autograph garantis pour pianos automatiques, joués à la main, à une réduction de 33 1-3 %. Notre collection n'est inférieure à aucune en ville. C. W. Lindsay Limited, 512 Sainte-Catherine O. r 147-7

LA DISTRIBUTION DES PRIX AUX VAINQUEURS

(Du correspondant de la PRESSE).

Sherbrooke, 24.—La distribution des prix du Conseil des Arts et Métiers de Sherbrooke a eu lieu en la salle Griffith, sous la présidence de l'ex-échevin McManny, membre local de ce conseil.

Voici les noms des heureux vainqueurs de ces cours: Mécanique: médaille d'argent, décernée à M. Crescent Johnson, élève de troisième année; médaille de bronze, gagnée par M. H. Main, élève de première année; premier prix à M. Andrew Dean, deuxième année; second prix, à M. Robert Loveland, deuxième année.

Architecture: médaille d'argent, accordée à M. Eugène Thibault; médaille de bronze, à M. E. Moore; 1er prix, à M. Roy Woolsey; 2me prix, L. N. Dicks; autres prix remportés par MM. Paul Gagné, E. A. Bernier, M. Landry et A. P. Powell.

COMPLETS ET PARDESSUS NON RECLAMES, $10.

Merveilleuses occasions en fait de complets et pardessus non réclamés, à nos dix magasins. Prix $10. Quelques excellents gilets (Sac-Coats) désassortis, $2.95; belles valeurs en fait de pantalons désassortis, $2.5°; vestes désassorties, 50c. Voyez-les au magasin de la partie Ouest, 761 Sainte-Catherine ouest. English & Scotch Woollen Co., les importants tailleurs de vêtements sur commande à $15. r 47-n

Marque de fabrique enregistrée

SI VOUS ACHETEZ UN
PAIN "CREAM CRUST"
de HARRISON
aujourd'hui vous sauriez immédiatement pourquoi il est devenu tout de suite populaire. Avez-vous pris des arrangements pour votre approvisionnement de pain à VOTRE NOUVELLE ADRESSE? Si non, ne manquez pas de nous téléphoner à Mount 386-392.
"Nous allons lui conserver sa qualité"

LES ELEGANTS MANTEAUX D'OPERA ET DE SOIREE
étant d'habitude de couleur pâle, ne tardent pas à se défraîchir et à se froisser au bout de quelque temps d'usage. Nos facilités de manipulation pour ce qui est de ces vêtements chics et coûteux ne sont surpassées nulle part. Vous serez plus que satisfaite de notre service. Sur un appel téléphonique, une voiture passera bientôt chez vous.
TEINTURIERS et DEGRAISSEURS, D'ETENTEURS de la MEDAILLE D'OR
BRITISH AMERICAN DYEING CO.
Bureau central, 46 rue Bleury; partie Ouest, 737 Notre-Dame Ouest; haut de la ville, Sainte-Catherine, angle Crescent; partie Est, magasin à rayon Dupuis Frères.
26.22.24

FEU LEONIDAS OSTIGUY

(Du correspondant de la PRESSE)

Saint-Jean, 24.—M. Léonidas Ostiguy, de cette ville, est décédé à l'âge de vingt-six ans et six mois, après une courte maladie.

Les funérailles ont eu lieu, en l'église paroissiale, au milieu d'un grand concours de parents et d'amis. Le défunt laisse pour déplorer sa perte, son père et sa mère, plusieurs frères et soeurs.

Le deuil était conduit par les membres de la famille du défunt. Les porteurs étaient MM. Joseph Payette, Richard Davignon, Victor Brault, Cyprien Vinette et Isidore Hébert.

La famille a reçu de nombreux témoignages de sympathies et des bouquets spirituels, en grand nombre, ont été déposés sur la tombe du regretté défunt.

SATISFACTION A TOUS
NOVO-CODINE
Pour l'extraction des dents
SANS DOULEUR
la NOUVELLE préparation la PLUS EFFICACE qui soit maintenant en usage—préparation INCOMPARABLE, ne causant aucun malaise après l'injection, comme beaucoup d'autres préparations anciennes.
Nous posons aussi les dents SANS PALAIS par un procédé tout nouveau.
Dr MEDERIC MASSON,
Propriétaire.
926 RUE ST DENIS, Près Duluth.
Nos Dents sont Belles et Garanties.

FEU MLLE MARIE BELAND

(Spécial à la PRESSE)

Sorel, 24—Est décédée en notre paroisse, à l'hôpital du Sacré-Coeur, Mlle Marie Béland, à l'âge de 65 ans, après une longue et cruelle maladie.

La dépouille mortelle a été exposée chez son frère, M. Paul Béland.

Les funérailles ont eu lieu en l'église Saint-Pierre au milieu d'un grand concours de parents et d'amis.

DUPUIS FRERES, Limitée. DUPUIS FRERES, Limitée. DUPUIS FRERES, Limitée. DUPUIS FRERES, Limitée. DUPUIS FRERES, Limitée.

GRANDE VENTE À SACRIFICE

Les Cinq Derniers Jours d'avril seront pour nous les Jours les plus Affairés de ce mois

Cinq Jours de Grande Vente à Sacrifice de Marchandises de Printemps et d'Eté.

Tout Montréal voudra prendre sa part des Offres d'Economies spéciales que nous vous offrirons.

LUNDI, Grande Vente qui Surpassera tout autre Evénement d'Economie

Lundi, à 8.30 hrs, a.m. précises, nous commencerons une série de ventes à prix réduits qui émerveillera le public acheteur. Nous voulons terminer le mois d'avril en faisant les cinq plus grosses journées d'affaires, en donnant pour lundi, mardi, mercredi, jeudi et vendredi, les valeurs les plus extraordinaires que nous ayons encore offertes au public de Montréal. Les chances d'économie pour nos clients sont tout simplement étonnantes.—Vous les trouverez partout dans nos différents rayons.

NOS DEUX PAGES D'ANNONCES dans le journal d'aujourd'hui, sont remplies de détails très importants, et il se pourrait encore que nous n'ayons pas mentionné ce qu'il vous faut. Que ce soit mentionné ou non, soyez certain que vous le trouverez dans nos rayons et à très bas prix. Venez de bonne heure, lundi matin, pour le premier et le meilleur choix. VOYEZ L'ETALAGE DE NOS VITRINES.

Une autre VENTE SENSATIONNELLE à notre RAYON des MODES

Cette vente offre les meilleures occasions que nous ayons encore offertes. Tout est nouveau. Ce sont les derniers styles reçus. Les valeurs et les prix ne peuvent être égalés.

JOLIS BONNETS POUR BEBES

VALEURS JUSQU'A $1.50

Bonnets en paille fantaisie, pour enfants, en blanc, champagne, bleu et rose, joliment ornés de ruban et petites fleurs. . . . . En Vente Lundi,

39c

GUIRLANDES DE FLEURS ASSORTIES

Un superbe lot de magnifiques guirlandes de fleurs et de fruits de toutes sortes. Valeur de 59c pour. . . . .

25c

2000 Chapeaux pour Demoiselles et Enfants, à Sacrifice 1.49

Ces chapeaux se vendent régulièrement $2.98 à $3.50

Les pailles sont belles, les garnitures variées et les combinaisons de couleurs très jolies. Ils sont avec calotte de soie, forme poke ou tourmaline, garnis de fleurs, fruits et rubant. Styles pour enfants de 5 à 12 ans.

FLEURS

Un lot de fleurs et fruits, avec choix de cerises, myosotis, petites roses et mélange de petites marguerites. Valeur de 60c pour. . . . .

25c

Chapeaux non Garnis de $1.50

Superbes formes grand canotier, bergère, tricorne et poke, en noir, blanc et toutes les autres jolies couleurs . . . . . PRIX . . .

1.49

PLUMES D'AUTRUCHES DE $5.00

Longueur 15 pouces, largeur, 10 pouces, dernière nouveauté, dans les teintes les plus en vogue, telles que rose, bleu de Belgique, violet, brun, blanc et noir. Prix

1.98

Chapeaux non Garnis de $2 à $3

En paille Milan, tagal, tresses, satiné, lisère et paille et satin, en noir et toutes les nouvelles couleurs. Grand assortiment de formes pour. . . . . .

99c

VENTE DE SUPERBES FLEURS ET GUIRLANDES. VALEUR DE $1.00

Choix de jolies guirlandes de fleurs et fruits de toutes sortes, aussi un lot de fleurs et fruits assortis. Toutes les combinaisons de couleurs imaginables. Votre choix . . . . . .

45c

Chapeaux Garnis de $7 à $10

Forme grand canotier, poke, bergère, tricorne, turban, militaire, etc. Couleurs les plus en vogue. Garnis de grosses roses de soie, fleurs, ruban, plumes d'autruche, etc. Prix

4.99

BONNETS DE BOUDOIR DE 75c

Bonnets de boudoir en tulle et dentelle, garnis de ruche de dentelle et ruban et de petites roses, en blanc, bleu pâle, rose et mauve. Prix . . . . . .

39c

ECONOMIES MERVEILLEUSES POUR LUNDI EN ETOFFES A ROBES, ETOFFES A COSTUMES ET SOIES

DE 8.30 A 9.30 HRS A.M.

Voile de Paris Noir, de $1.50 pour 79c.

Trois pièces de voile noir tout laine, 54 pcs. Val. rég. de $1.50 p.

79c

7,500 verges d'étoffes à robes et à costumes, très grand choix de nuances pour le printemps et l'été 1915.

Crêpoline soie et laine, 40 pcs.
Santoi soie et laine, 40 pcs.
Cordé bedford, tout laine, 40 pcs.
Etoffe à costume granite, tout laine, 40 pcs.
Suiting fantaisie, tout laine, 40 pcs.
Crêpe de Chine broché laine et soie, 40 pcs.
Crêpe de Chine fantaisie soie et laine, 40 pcs.
Popeline brochée soie et laine, 40 pcs.

Valeurs de 75c, $1.00, $1.50 Lundi

57 CENTS

2,500 verges d'étoffes à robes, en huit textures différentes, toutes les couleurs dans le lot.

Etoffe à robes fantaisie, soie et laine, 40 pcs.
Etoffe alvéolée, à deux tons, 40 pcs.
Tweed fantaisie, 40 pcs.
Etoffe à carreaux berger, noir et blanc, 54 pcs.
Taffetas de laine gris et blanc, 40 pcs.
Voile rayé soie, 40 pcs.
Voile de Paris uni, 40 pcs.
Ratine française, 40 pcs.

Valeurs de 50c, 75c, $1.00. Lundi

37 CENTS

15,000 vgs de Soies de Haute Qualité, incluant 10 des lignes les plus en Demande pour le Printemps et l'Eté 1915 à des Prix spécialement Réduits

TRES SPECIAL
SOIES FANTAISIES DE $1.25 A $2.00

950 vgs de soie paillette tout soie rayée à deux tons, 36 pcs., soie chiffon taffetas fantaisie, 40 pcs, soie paillette unie tout soie, 32 pcs. Lundi **69c**

SOIE PAILLETTE DE $1.35

2,500 verges de soie paillette tout soie, beau fini brillant, toutes les nuances imaginables, y compris ivoire et noir. **85c**

SATIN MESSALINE NOIR DE $1.50

500 verges de satin messaline noir tout soie, beau fini satin **95c**

EXTRA SPECIAL
POPELINE SOIE ET LAINE DE $1.50

750 vgs de popeline soie et laine, 36 pcs, en bleu de Belgique, vert russe, tête de nègre, sable, mastic, Saxe, marine, etc. **95c**

SOIE CHIFFON TAFFETAS NOIRE DE $1.50

350 verges de soie chiffon taffetas noire tout soie, beau fini chiffon brillant **98c**

CREPE DE CHINE DE SOIE FANTAISIE DE $1.00

850 verges de crêpe de chine de soie fantaisie, se lavant très bien, fond blanc, ivoire, crême, rose, tuscan, rose, bleu pâle, mauve, vieux rose **57c**

SATIN DE CHINE DE $1.75

250 verges de satin de Chine tout soie, 36 pcs, beau noir jais . . . **$1.13**

SATIN CHARMANT DE $1.95

500 verges de satin charmant, tout soie, 36 pcs., une des plus jolies soies noires **$1.23**

PEAU DE SOIE NOIRE DE $1.95

650 verges de peau de soie noire, 36 pouces, un beau noir jais, teinture française, pesanteur splendide pour manteaux ou costumes **$1.29**

SOIE OTTOMAN NOIRE DE $2.50

150 verges de soie ottoman noire, 36 pouces, très beau noir, spécial pour costumes et manteaux pour dames. Val. rég. de $2.50 pour **$1.69**

DE 8.30 A 9.30 HRS A.M.

Soie Paillette Noire de $1.25 pour 59c.

Soie paillette noire tout soie, 36 pcs., qualité ferme. Val. rég. de $1.50 pour. . . .

59c

Offres Incomparables en Costumes, Manteaux, Robes et Blouses, en Vente Lundi

125 ROBES EN SERGE MARINE ET NOIRE. Valeurs jusqu'à $8.50. Pour écouler lundi à. . . . . .

$2.69

MANTEAUX POUR DAMES ET DEMOISELLES, en marine et noir, aussi tweed gris. Val. rég. de $11.50 pour

$6.98

BLOUSES BLANCHES ET RAYEES BLEU ET BLANC. Valeurs jusqu'à $2.00. Prix spécial, lundi.

79c

BLOUSES BRODEES EN VOILE DE COULEUR OU BLANC. Valeurs jusqu'à $2.50. . . . . .

$1.19

Costumes pour Dames et Demoiselles à 14.95

Faits de serge et gabardine, en noir, marine et bleu de Belgique, genre tailleur uni, aussi autres genres garnis de boutons et brodés. Grandeurs 14 ans à 44 de buste. Ces costumes ont été faits pour vendre $22.50. Lundi, spécial . . . . . .

LUNDI MATIN

De 8.30 à 9.30 Hrs A. M.

PAS DE COMMANDES PAR POSTE, TELEPHONE OU C.O.D.

COTON A DRAPS, demi blanchi, désirable pour taies d'oreillers. Spécial, la verge **6¾c**

BATISTE LONSDALE FRANCAISE, largeur 36 pouces. Valeur régulière de 18c la verge . . pour **12½c**

COINS DE RIDEAUX, en tulle Nottingham blanc, crême ou écru, 54 x 60 pouces. Valeur de 90c le coupon, pour **49c**

FIL DEWHURST, 300 vgs, en noir et blanc, Nos. 10 à 70. Rég. 5c. Spécial **4c**

Pas plus qu'une douz. au même client.

SAVON DE CASTILLE, 100% pur, morceaux 1 lb. Rég. 15c. Spécial, 3 lbs **25c**

Un lot seulement au même client.

CHAISES BERCEUSES POUR VERANDAS, siège canné, peintes en rouge ou vert. Val. rég. de $1.65 pour **79c**

VOILE BLANC, 40 pcs, pour blouses ou robes. Val. de 35c pour **19c**

RAYON D'OPTIQUE

Grande réduction pour lundi en fait de lunettes et lorgnons à double vision, GARANTIS POUR BIEN VOIR DE LOIN ET DE PRES.

Lunettes, monture en aluminium, avec ou sans rebord, et verres à double vision, la paire **$2.50**

Lunettes et lorgnons, avec monture en or roulé et verres à double vision, la paire . . . **$4.00**

Nous chargeons $1.00 extra pour verres composés.

Très Spécial

Verres à double vision, D'UN SEUL MORCEAU, pour voir de loin et de près, monture en or roulé. Rég. $15 à $20 la paire. Lundi . . . **$8.50**

Verres composés, $2.50 extra.

Satisfaction garantie ou argent remis.

Les Meilleures Economies seront Trouvées à notre Rayon de la Lingerie pour Dames et Enfants

DE 8.30 A 9.30 HRS A.M.

KIMONOS COURTS POUR DAMES, mousseline fleurie fantaisie, couleurs assorties. Rég. 40c pour. . **19c**

LONGS KIMONOS POUR DAMES, FAITS DE FLANELLETTE FLEURIE FANTAISIE, COULEURS ASSORTIES, STYLE AMPLE, FINIS AVEC BORD FESTONNE. REGULIER 98c, POUR **59c**

ROBES DE MAISON POUR DAMES, indienne fantaisie, en bleu et blanc, gris et blanc rayé, collet et poignets garnis d'une bordure en couleur pour appareiller. Grandeurs 36 à 42. Rég. $1.50 pour. **89c**

TABLIERS DE CUISINE POUR DAMES, guingan carreauté fantaisie bleu et blanc, grande bavette, poches. Régulier 40c, pour **25c**

ROBES DE NUIT EN BATISTE POUR DAMES, styles sitpover, garnies de dentelle autour du cou et des manches. Régulier 75c pour **39c**

COMBINAISONS PRINCESSE POUR DAMES, batiste de bonne qualité, empiècement rond, garnies de dentelle ou broderie, jupe finie avec remplis et dentelle. Régulier $1.50, pour **98c**

JUPONS NEAR SILK NOIRS POUR DAMES, nouvelle coupe, garnis de remplis et volant plissé. Régulier $1.50, pour **$1.25**

CACHE-CORSET EN BATISTE POUR DAMES, plusieurs jolis styles, empiècement de broderie ou dentelle, garnis de passe-ruban ou ruban passé. Régulier 50c pour **39c**

CAMISOLES POUR DAMES, côtes de coton, encolure basse, empiècement au crochet, manches courtes ou sans manches. Régulier 35c pour **25c**

CAMISOLES POUR DAMES, côtes fines en coton, encolure basse, manches courtes. Régulier 20c, pour **15c**

DE 8.30 A 9.30 HRS A.M.

CORSETS POUR DAMES, bon coutil, bonnes baleines, jarreteiles à même. Rég. 75c pour . . . . .

25c

Dupuis Frères LIMITEE

LE MAGASIN DU PEUPLE

J. N. Dupuis, Président. H. W. Beauclerk, Vice-Président. A. J. Dugal, Directeur-Gérant.

DUPUIS FRERES, Limitée. DUPUIS FRERES, Limitée. DUPUIS FRERES, Limitée. DUPUIS FRERES, Limitée. DUPUIS FRERES, Limitée.

QUATRIEME PARTIE

Les Filles du Général

99 Suite

Chémery dut lui expliquer:

—Puisque vous n'avez aucune ressource, puisque vous ne savez pas où aller ce soir, je vais, si vous me le permettez, vous amener chez moi... N'ayez crainte... Vous y serez entourée de respect... Je ne puis vous laisser vaguer au hasard... Chez moi, vous vous reposerez... Demain, nous verrons ce que nous pouvons faire... Ayez confiance...

Elle sortit de sa somnolence pour dire:

—J'ai confiance... Que craindrais-je? Et pourquoi?

Et cette parole ne fut pas sans surprendre étrangement le jeune homme.

Rue Mansart, au troisième... Trois petites pièces élégantes, une chambre à coucher, une salle à manger, un salon... Elle tomba harassée sur un canapé et murmura:

—Je n'en puis plus...

Et aussitôt, fermant les yeux, elle s'endormit profondément.

Chémery ne se coucha pas. Toute la nuit, il resta auprès de la jeune femme, dans une contemplation anxieuse, veillant sur son sommeil... Elle dormit jusqu'au matin, en une sorte de léthargie... Le matin seulement, elle s'agita, poursuivie sans doute par un rêve pénible... Elle parla... Il se pencha, pour recueillir un peu de son secret... Un nom, un seul nom, vint aux lèvres de l'endormie, "Robert!"" Et ce fut tout...

Avant l'arrivée de son ordonnance, il sortit, en laissant une lettre à Nicole pour la prier de l'attendre... Il connaissait, rue La-Rochefoucauld, non loin, une maison tranquille, habitée par des petits ménages et où des logements restaient à louer. Il en visita un dont les fenêtres, par-dessus une courette étroite, donnaient sur un vaste jardin planté de très beaux arbres. Il le retint, promit d'emménager le jour même et revint rue Mansart. Nicole était réveillée. Il lui conta ce qu'il venait de faire.

—Il n'y a qu'une chambre, dit-il, mais elle est grande et très gaie...

Puis il demanda, non sans trembler un peu:

—Depuis un an, Nicole, comment avez-vous fait pour vivre?

—J'ai travaillé... C'est avec mon travail que je vous rembourserai vos dépenses. Ce sera long!

Et pour la première fois elle eut un pâle et triste sourire.

—Vous ne vous souvenez donc pas que je suis très habile dentellière?... A la maison, du matin au soir, en dehors des visites et des courses, c'était une manie.

—Nous allons sortir et nous achèterons vos meubles ensemble... Ce soir, vous serez chez vous... Vous aurez en moi un ami qui ne vous délaissera jamais, qui vous protégera, qui veillera sur vous pour écarter de vous les ennuis et les chagrins...

Elle parut hésiter devant une question... et, enfin, se décida:

—J'ai cru remarquer, jadis, que vous aimiez Madeleine et qu'elle vous aimait?

—C'est vrai, Nicole.

—Eh bien? votre mariage?

—Est impossible... pour moi... Trop d'obstacles nous séparent... la situation du général, ses influences, sa fortune... Moi, vous le savez, je n'ai guère que ma solde pour vivre... Alors, j'ai demandé le Maroc... J'attends qu'on m'y envoie... Mais il est possible que je n'aie pas le temps de partir et qu'on ait besoin de moi à notre frontière... On croit à la guerre...

—Puisque vous aimez Madeleine toujours, oui, j'accepte tout ce qui vient de vous...

Elle tendit ses deux mains. Elles étaient brûlantes, puis, soudain, elles se glacèrent.

—Vous souffrez?... La fatigue de cette nuit?

—Non, je suis toujours comme ça! Et devant cette tristesse et la candeur de ces yeux, Chémery, inquiet, pensait:

—Est-il vrai?... Une pareille chute!... Si bas... Si bas?... Je ne puis y croire.

Le soir même, Nicole était installée chez elle. Chémery avait payé trois mois de loyer d'avance, un lit, quelques meubles en pitchpin, une table à ouvrage, une machine à coudre, du linge... enfin, tout ce qui était indispensable... A la seule chambre s'ajoutait une petite cuisine qui se dérobait dans une sorte de placard... Nicole riait à tous ces détails et Chémery, qui sans cesse l'observait, se posait l'éternelle et mystérieuse question: Pourquoi cette enfant, qui pourrait vivre dans le luxe, se condamne-t-elle à la misère?

—Demain matin, dit-il, dès que je serai libre, je viendrai vous voir...

Les yeux de Nicole s'emplirent de tendresse.

—Je me serais tuée!... dit-elle. Vous m'avez rattachée une fois de plus à la vi!...

Une fois de plus!... Ce mot, qui lui échappait, laissait entrevoir des abîmes.

En rentrant chez lui, rue Mansart, son ordonnance le prévint qu'une visite s'était présentée pendant son absence. Et il tendit une carte sur laquelle Chémery lut: "Baron de Castel-Fressac".

—Un drôle de corps, mon capitaine!... Habit et cravate blanche — blanche d'un gris sale — et des taches de graisse sur le plastron de la chemise!... Et il crache!... Tenez, mon capitaine, à quatre mètres, il lançait des jets de salive qui atteignaient chaque fois la boule de cuivre des chenêts, à gauche! Ah! le cochon! S'il revient et s'il recommence, je lui flanquerai ma botte..., pardon, mon capitaine!...

—Doit-il donc revenir?

—A six heures..., c'est-à-dire dans cinq minutes.

—Et il ne t'a pas dit ce qu'il voulait?

—Rien... Il a regagné le salon avec de grands air de mépris, comme s'il était habitué à vivre dans la soie... Il a haussé les épaules et il est parti... Une figure à gifles, quoi!

On entend sonner à la porte d'entrée... Il était six heures à la pendule.

—Va ouvrir! Ce ne peut être que lui...

Et l'ineffable Cocogne apparut, salua ainsi qu'au dix-septième siècle, avec un vaste geste de son chapeau, comme si des plumes en eussent balayé le parquet.

—Le capitaine Chémery, sans doute?

—Oui, fit sèchement l'officier, en examinant avec curiosité cet étrange produit du pavé parisien.

—Baron de Castel-Fressac..., fit Cocogne se présentant lui-même... Monsieur, je n'irai pas par quatre chemins... Droit au but! c'est notre devise... Vous avez reculé, dans la nuit d'hier, une jeune femme qui avait trouvé à mon foyer le respect et le bonheur et qui nous a payés de notre bonté par la plus noire ingratitude... Vous avez été vus et reconnus, aux Champs-Elysées, au moment où la police allait rendre à cette malheureuse la justice qui lui est due... Comme vous êtes un honnête homme et que cette femme serait pour vous un danger, j'ai cru qu'il était de mon devoir de vous renseigner... Nous l'avions sortie de la misère... Tant pis pour elle!... Voici une carte, monsieur, qui vous édifiera suffisamment... Elle vous montrera que Jacqueline Lagasse, plus connue dans le monde qu'elle fréquentait sous le sobriquet de "Bille-en-Bois", était sous la surveillance de la police... Monsieur, j'ai tout dit et j'ai bien l'honneur de vous saluer...

Un second salut dix-septime siècle, en panache, et il se dirigea vers la sortie.

—Il n'a pas craché, heureusement! murmura l'ordonnance.... Sans ça!...

—Mon capitaine, faisait l'ordonnance, pour sûr que cet apache en habit doit être renseigné sur la préfecture, car il a l'air de venir en droite ligne du dépôt.

Oui, il disait vrai, ce simple!... Pouvait-on ajouter foi aux paroles de ce rôdeur de barrières? Mais alors, s'il y avait mensonge, pourquoi?

Il revit Nicole tous les jours. Il lui consacrait ses heures de liberté. Elle était retournée s'adresser aux maisons où la Punaise lui avait trouvé de l'ouvrage et on lui en avait donné, car elle ne mentrit pas quand elle disait qu'elle était habile ouvrière. Du matin au soir, quelle que fût l'heure où il se présentait, il la rencontrait au travail avec le même sourire triste et doux. Et c'était cette femme que ce fantoche de Castel-Fressac accusait? Folie! Il se révoltait à cette idée, mais quand même l'infamie du soupçon avait creusé une plaie... Il observait Nicole... et il observait avec une joie sans cesse renouvelée, car toutes les remarques faites étaient autant de preuves que l'enfant était innocente... Même si elle avait voulu feindre, on ne dissimule pas avec une aussi étonnante perfection et un esprit prévenu ne s'y serait pas laissé prendre.

L'existence de Chémery changea. Il négligea ses amis et ses relations. On s'en émut. On s'en étonna. On chercha à se rendre compte.

Une lettre anonyme vint préciser les choses au général Bénavant.

Il manda Chémery. Le capitaine devina que le grand chef était soucieux.

—Mon cher Didier, commença-t-il, je vous ai fait venir... pour que vous preniez connaissance de cette lettre. Lisez! Et dites-moi, simplement, si cette lettre a menti...

La lettre disait vrai, mais ne s'en prenait qu'aux apparences. De plus, l'odieuse acusation contre Nicole s'y renouvelait... Bille-en-Bois!!!... Qui s'acharnait contre elle?

Et l'homme qui lui tendait cette lettre... l'homme qui, en y ajoutant foi, croyait du même coup à cette infamie... l'homme, par un hasard douloureux, était le père de celle contre laquele il portait une accusation monstrueuse! Le coeur de Chémery se serra.

Le général demandait:

—Mon cher Didier, vous avez été accueilli chez moi come un fils, et pendant longtemps j'avais espéré qu'en effet j'aurais un jour le droit de vous donner ce nom.. Je ne vous parle donc qu'à ce titre et non point comme votre chef qui a la charge de votre conscience et de votre honneur. Répandez-moi simplement... Cette lettre me dit-elle la vérité?

Chémery eut un cri d'horreur:

—Non! Non!

—Pourtant, vous avez lu?... Il y a des précisions? un nom? un surnom? des faits ?des dates? Sans doute, vous ignoriez?

—Je savais, et je vous en conjure, mon général, taisez-vous! taisez-vous!

L'exclamation du jeune homme avait été si violente que Bénavant en fut interdit.

Pourtant il reprenait:

—J'ai peur que vous ne soyez dupe de votre imagination, de votre illusion et de votre pitié pour une malheureuse tombée bien bas et que vous essayez de relever peut-être.

Chémery avait repris tout son calme — du moins en apparence — et ce fut très doucement, avec une netteté de paroles singulière, qu'il répondit:

(A suivre)