

Le Nordic

"Je fais parler le monde"



LES HERDOS RÉGIONAUX
ASSOCIATION DES ÉDITEURS
DE LA PRESSE HÉBÉDOMAIRE
RÉGIONALE FRANCOPHONE

Baie Comeau - Hauterive
Mercredi, 26 mars 1980
15^{ème} ANNEE NO: 13
12,600 EXEMPLAIRES

OFFICE DE LA
DISTRIBUTION CERTIFIÉE

BIBLIOTHÈQUE
LE C.C.C.



EN AVANT LES TO p. 31

Le seul journal édité et imprimé sur la Côte-Nord

PAR



AYOYE 80:
RECORD D'ASSISTANCE
13,442 SPECTATEURS

p. 43

Vitrierie Haute Baie

343 de Puyalon Hauterive
589-2516 589-8522.

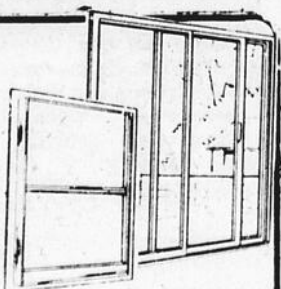

Vente & installation de portes & chassis, vitrines
thermos. Portes patio que nous avons en magasin.

Les Galeries Baie-Comeau

Grande Finale

Concours d'amateurs

voir p. 9

Centre de Couture

C.D. 2638 Boulevard Lafèche,
Hauterive, P.Q. 589-7747

Propriétaire: Paul et Colette Lamarre.

Aiguillage des ciseaux.

Réparations de toutes marques.

Dépositaire
NECCHI



LE COMMISSARIAT INDUSTRIEL DEMEURE AU SERVICE DE BAIE-COMEAU

par Raphaël Hovington

Hauterive - Le commissariat industriel va continuer de dispenser des services à la population de Baie Comeau même si les édiles municipaux de cette dernière refusent d'apporter une contribution financière à la Société de développement industriel Manic-Outardes [SDIMO].

C'est ce qu'a déclaré M.

Gaston Perron, en signalant que la SDIMO devra réduire ses dépenses en 1980, après avoir appris que la municipalité de Baie Comeau ne versera pas sa quote-part de 20,000\$.

Il semble bien que le geste des édiles de Baie Comeau soit motivé par les pressions politiques qu'exerce-

raient le maire de Hauterive, notamment en ce qui a trait au parc industriel.

De l'avis de M. Perron, la SDIMO ne peut empêcher les maires de faire de la politique en faveur de leur municipalité.

Même si elle est privée d'importants revenus, la

SDIMO n'a pas l'intention de couper ses services, a aussi déclaré M. Perron.

Pour boucler son budget, le commissariat industriel demandera une subvention supplémentaire de l'ordre de 5,000\$ à la municipalité de Hauterive et tentera d'obtenir les adhésions de Forestville et des institutions financières.

BAIE-COMEAU NE FINANCE PLUS

Baie Comeau - "Il n'est pas nécessaire d'étaler notre linge en public."

C'est le seul commentaire que les journalistes ont pu tirer du maire de Baie

Comeau, alors qu'ils essayaient de connaître les motifs ayant incité cette municipalité à ne pas financer la SDIMO.

La ville n'est pas intéressée, a déclaré le maire Leonard, pour tout com-

mentaire.

La municipalité ne verse plus sa quote-part au commissariat industriel depuis 1979. Avant d'en obtenir la confirmation, la presse a dû patienter pendant quinze mois.



Les notaires veulent gagner autant qu'un réparateur de machines Xérox, déclare Me André Labonté. [Photo Roch Girard].

LES NOTAIRES SE PLAIGNENT

par Raphaël Hovington

Baie Comeau - Les notaires se plaignent de la tarification de leurs honoraires professionnels qui n'a pas changé depuis 1969.

C'est ce qu'a souligné Me André Labonté, président et directeur général de la Fédération des notaires du Québec, dans le cadre d'une tournée provinciale qui l'amène à Baie Comeau.

Les demandes des notaires sont actuellement bloquées par suite d'une politique de l'Office des profes-

sions du Québec qui préconise l'abolition des tarifs.

La fédération des notaires s'oppose à l'abolition des tarifs, affirme Me Labonté, parce que la libre concurrence entraînerait une détérioration de la profession.

La tournée de Me Labonté cherche à établir les priorités de la fédération, à court et moyen terme, basées sur les besoins véritables des notaires.

La fédération des notaires existe seulement depuis le 7 octobre 1978, dans le but de promouvoir et de protéger les intérêts socio-économiques et juridiques de ses membres.

NAISSANCES

Hauterive

18 mars Aind et Mohamed Abudulhadi Hauterive garçon
22 mars Suzanne Laliberté et Jean Garon Baie-Comeau fille
23 mars Diane et Darius Blanchette Hauterive fille

Baie-Comeau

7 mars Carmelle et Jean Charles Landry Hauterive fille
11 mars Jasmine et Paul Garon Baie-Comeau garçon
12 mars Lise et Pierre Côté Baie-Comeau fille
13 mars Jacqueline et Alain Martel Hauterive fille
13 mars Colette et Cyrille Girard Ragueneau fille
16 mars Lise et Ghyslain Vallé Hauterive fille
16 mars Micheline Beaulieu Baie-Comeau fille
16 mars Claire et Michel Ouellet Hauterive fille
18 mars Céline et Pierre Maltais Baie-Comeau fille
18 mars Patricia et André Turbis Hauterive garçon
19 mars Lise et Ghyslain Gauthier Pointe-Label garçon
19 mars Gisèle et Gilles Morin Baie-Comeau garçon
20 mars Géatane et Lucien Jourdain Franquelin garçon
20 mars Céline Veaudrin Ragueneau Garçon
22 mars Francine et Jean-Marc Plante Forestville garçon
22 mars Ginette et Darius Deschênes Baie-Comeau garçon

Valide pour une semaine seulement.

Une commandite de:

PHARMAPRIX



589-9908

[Pharmaprix est heureux de remettre un bon d'achat de \$5.00 pour chaque nouveau-né. Parents présentez cette annonce pour profiter du bon d'achat].

L'EXPO AU CORRIDOR

par Raphaël Hovington

Baie-Comeau - Le Corridor a vu juste en exposant les oeuvres du photographe Pierre La Rue, du graveur Gaétan Lefebvre et du peintre sur soie Jacqueline Denis.

Les arts visuels, pourtant gratuits, traduisent des émotions et, par le jeu subtil des correspondances, celles-ci se propagent, flottent et enlèvent des rêves.

La photographie conserve un aspect documentaire tout en étant devenue un art. Pierre La Rue a saisi cette double vocation de l'image tant par sa façon de cadrer les sujets que par le choix des techniques et du papier d'impression.

Pierre La Rue collectionne des souvenirs de voyages. Tantôt une grange, tantôt un artisan, le plus souvent des scènes champêtres qui parlent en filigrane. Et, ce visage d'enfant, aux traits évanescents,

qui s'imprime en vous avec la force d'un regard bucolique!

Comment ne pas apprécier les gravures de Gaétan Lefebvre? Gaétan expérimente une foule de procédés allant des feuilles de linoléum à la soie pour reproduire des abstractions.

Gaétan a beaucoup évolué depuis 1976. Il demeure encore fidèle aux couleurs primaires, aux formes de contours appuyés, à mi-chemin entre le réalisme et le surréalisme.

Il cesse de nager entre ces deux tendances avec ses monotypes. Gaétan a découvert récemment ce procédé qui lui permet de créer des oeuvres uniques et spontanées.

Jacqueline Denis maîtrise très bien la technique du batik. La soie glisse entre ses doigts pour se transformer tantôt en une robe, tantôt en une écharpe très féminine.

Jacqueline Denis peint également des motifs décoratifs qui s'inspirent de la mythologie féminine, parfois du bestiaire.

La SDIMO prête à se prononcer

Hauterive - A propos du parc industriel, la SDIMO se dit prête à annoncer le site pourvu que le gouvernement lui remette ses études.

Si les politiciens sont assis

sur une chaise électrique, a soutenu M. Gaston Perron, qu'on nous remette les études et nous annoncerons le site.

Le choix du site du parc industriel a déjà fait l'objet d'une foule d'études et de déclarations depuis 1976, mais son annonce tarde à venir.

2 - 26 mars 1980 - Le Nordic



Votre publicitaire secteur Baie Comeau
GEORGES BEAULIEU 296-6747

Publicites Cascades inc.

C.P. 110 Baie Comeau

Soyez assurés d'un excellent service et j'anticipe le plaisir de vous rencontrer et de discuter avec vous de vos projets publicitaires.

Votre publicitaire secteur Hauterive,
MARTIN BEAUDET 589-5690.



LE BUDGET DE BAIE COMEAU

Baie Comeau - La municipalité de Baie Comeau a adopté un budget de 9,230,679\$ pour 1980.

Comparativement à l'année précédente, le budget augmente de 19%, soit de 1,501,079\$.

Les taxes fluctuent également. La taxe foncière passe de 1.33\$ à 1.80\$ tandis que la taxe d'affaires dégringole de 10 à 6%.

Les loyers des maisons mobiles diminuent. Celui des Aménagements mobiles passe de 75\$ à 42\$ par mois, et celui du parc Bégin, de 85\$ à 50\$ par mois. Ces propriétaires seront taxés.

Le sommaire des revenus se lit ainsi:

- taxes: 6,269,603\$.
- Compensations tenant lieu de taxes: 500,676\$.
- Services rendus: 492,800\$.
- Autres revenus de sources locales: 1,633,600\$.
- Transferts inconditionnels: 270,000\$.
- Transferts conditionnels: 64,000\$.

Le rôle d'évaluation est passé de 239,122,000\$ à 250,622,300\$. L'évaluation des compagnies QNS et Reynolds totalise 113,117,000\$ ce qui fait qu'à elles-seules, ces compagnies paient 2,046,942\$ en taxes.

Les taxes d'affaires doivent rapporter 800,000\$. Les revenus de "services rendus" sont générés par les services municipaux (202,000\$ par les loisirs et 210,000\$ par les loyers des maisons

mobiles).

Les autres revenus de sources locales comprennent en partie les revenus nets du service d'électricité (1,048,000\$) et le surplus anticipé de l'exercice

précédent (455,000\$).

Le sommaire des dépenses se présente ainsi:

- Administration générale: 1,529,700\$.
- Sécurité publique:

par Raphaël Hovington

- 961,700\$.
- Transport routier: 800,100\$.
- Hygiène du milieu: 670,400\$.
- Urbanisme et mise en valeur du territoire: 73,500\$.
- Loisirs et culture: 1,129,700\$.
- Edifices: 486,200\$.
- Ingénierie: 250,100\$.
- Travaux spéciaux: 1,002,379\$.
- Service de la dette: 2,326,900\$.

Seules les dépenses des travaux spéciaux connaissent un accroissement spectaculaire, passant de 238,600\$ à 1,002,379\$. Ces dépenses couvrent des travaux amorcés en 1979 (204,000\$).

La municipalité refuse de dévoiler les travaux spéciaux qu'elle projette réaliser en 1980. On a seulement appris qu'elle prévoyait installer une machine à souffler de la neige au Mont-Tibasse au coût de 150,000\$.

Allégement Fiscal

par Raphaël Hovington

Baie-Comeau - Dans le contexte de la réforme fiscale, le fardeau des contribuables de Baie Comeau sera allégé de 13 à 17% en 1980.

Jeudi soir, la municipalité de Baie Comeau adoptait un budget de 9,230,679\$ et portait le taux de la taxe foncière de 1.33\$ à 1.80\$.

soit une augmentation de quarante-sept sous.

Le propriétaire d'une maison évaluée à 35,000\$ économiserait donc 186\$. Son fardeau fiscal se trouve allégé de 13.4%.

Par la réforme fiscale, l'impôt scolaire normalisé (cent sous du cent dollars d'évaluation) est transféré aux municipalités.

La municipalité de Baie Comeau n'occupera pas

tout le champ libéré. En réalité, elle récupère trente-quatre sous. Le taux de 1.80\$ se décompose ainsi: 1.33\$ (taux de 1979) plus .34 (impôt scolaire récupéré) plus .13 (coût de la vie).

Le trente-quatre sous permettra en partie de compenser pour la perte de revenus (950,000\$ en 1979) provenant de la taxe de vente.

D'où vient l'allègement? De la différence entre le

taux possible (2.33\$), si la municipalité avait récupéré la piastre scolaire en entier, et le taux réel (1.80\$), après l'acquittement de la taxe scolaire couvrant les dépenses non-subsventionnées.

Pour le propriétaire d'une maison évaluée à 35,000\$ et taxée à 2.33\$, il en coûterait 1,387.50\$ avec les taxes locales (300\$), d'eau (72\$) et scolaires (199.50\$). au taux de 1.80\$, la facture s'élève à 1,201.50\$. D'où la différence de 186\$.

Ouverture officielle

DU 790

par Raphaël Hovington

Baie Comeau - Samedi, avant lieu l'ouverture officielle de la radio CKBH. Le ministre Lucien Lessard y était et a coupé le traditionnel ruban.

Aussitôt après, les lieux furent bénis par un père Eudiste, le père Julien Turbis, de la paroisse Ste-Amélie.

Le père Turbis n'avait pas apporté d'eau bénite, préférant attirer l'attention de son auditoire sur le sens de la bénédiction.

Bénir une station de radio, a-t-il dit, c'est demander ensemble à Dieu qu'il bénisse tous ceux et celles qui travaillent au service de la communauté.

"C'est demander à Dieu

qu'il éclaire les intelligences et réchauffe les coeurs afin que toutes vos paroles sur les ondes soient dignes de Lui".

Seul, le directeur général du 790 a pris la parole. M. Robert Boulay a déclaré que des indices sérieux démontraient, sans prétention, que CKBH atteignait un auditoire sans cesse grandissant.

Plusieurs annonceurs étaient sur les lieux. M. Robert Boulay a également présenté les actionnaires de CKBH, MM. Guy Richard, Pierre-Paul Ouellet, le "citoyen" Henry Leonard, Michel Arsenault et Me Gontran Rouleau.

M. Boulay est lui-même actionnaire. Il préside le conseil d'administration de CKBH. Il a invité les gens à continuer d'écouter CKBH, la radio de l'avenir, a-t-il dit.



Le ministre Lucien Lessard et député du comté de Saguenay coupe le ruban traditionnel. [Photo Roch Girard]

6/36

GROS LOT
\$718 000
APPROXIMATIF-VENDREDI

NUMÉROS GAGNANTS PEU IMPORTE L'ORDRE			
10	15	19	23 24 33
6 SUR 6	0	531	451.00
5 SUR 6	128	1	400.30
4 SUR 6	5761	86.40	
5 SUR 6+	5	23	899.40
NO COMPLÉMENTAIRE S'APPLIQUANT SEULEMENT A US SUR 6 +			2
VENTES TOTALES			\$2 074 602.
Tous les billets gagnants de \$250. et \$50. de la Mini sont encaissables à toute succursale de la BCN			

TIRAGE 9.51
21 mars 1980

NUMÉRO	POSSIBILITÉ DE
815772	3 GAGNANTS DE \$50,000.
15772	27 GAGNANTS DE \$5,000.
5772	279 GAGNANTS DE \$250.
772	2781 GAGNANTS DE \$50.
72	27810 GAGNANTS DE \$5.

LE CERCLE DE PRESSE LEFRANCOIS S'OPPOSE AU BOYCOTTAGE DES JOURNALISTES DE CKBH

Baie-Comeau, Le Cercle de presse Lefrançois déplore la décision du maire de Hauterive, M. Maurice Boutin, à l'effet de boycotter les journalistes de CKBH, et vient de référer cette question à son comité d'éthique.

Le comité d'éthique a reçu pour mission d'ana-

lyser le bien-fondé de la décision du maire de Hauterive et de scruter les conflits réels ou apparents découlant du fait que la station de radio CKBH soit administrée en partie par des édiles municipaux.

Le cercle de presse est persuadé que le boycottage du maire de Hauterive

porte atteinte au droit public à l'information et qu'il punit injustement des journalistes dont les preuves restent à faire.

De l'avis du cercle, le maire Boutin aurait pu recourir à d'autres moyens pour critiquer la décision du CRTC, sans avoir à frapper d'interdit

des journalistes dans le climat des rivalités politiques actuelles.

Le cercle de presse est également sensible à la "situation particulière" que le maire de Hauterive évoque dans ses déclarations, et se montera vigilant en surveillant l'évolution de CKBH.

Loto-Hockey a fait un heureux gagnant à Hauterive: monsieur Wilfrid Paulin qui s'est mérité un lot de \$10,000 en "grattant" un billet de Loto-Hockey. Amateur de toutes les loteries, monsieur Paulin est enchanté de se mériter un lot important. Il a acheté son billet au centre d'achat Manicouagan.

Retraité, monsieur Paulin s'adonne aux plaisirs de la pêche et aussi de la chasse aux lièvres et aux perdrix. Il est venu au siège social de Loto-Québec avec son gendre, Daniel Tremblay, et sa petite Isabelle.



Sur le vif...

Les finalistes des Galeries Baie-Comeau

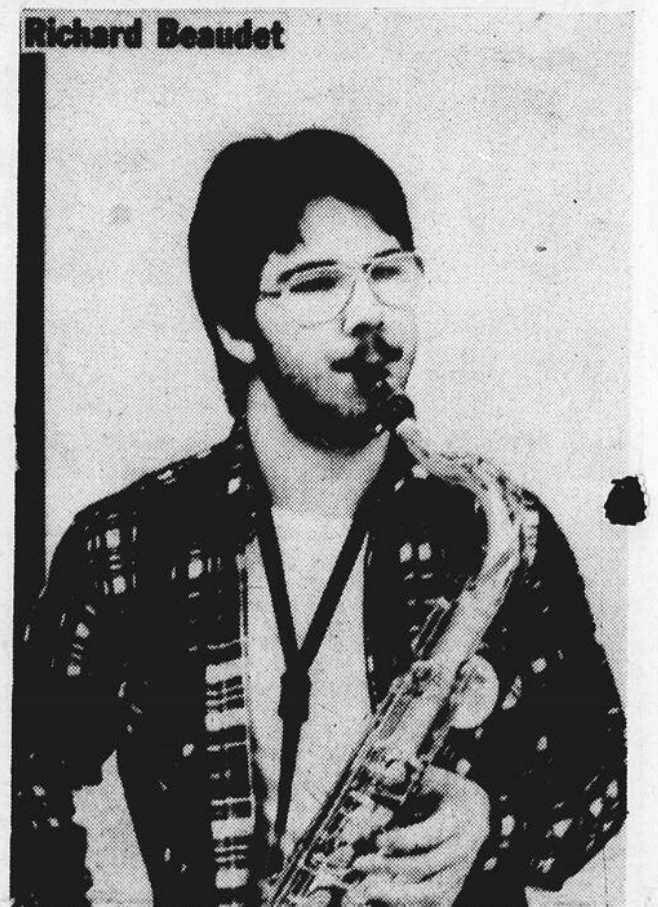

Le Nordic

"Je fais parler le monde"

MEMBRE



OFFICE DE LA
DISTRIBUTION CERTIFIÉE



Hebdomadaire publié le mercredi par les Editions Nordiques Inc., une division du Groupe Québecor Inc...

Directeur régional
JACQUES BEAULIEU

Directeur général
REAL RONDEAU

Directeur de l'information
RENE VALLEE

Journalistes
RAPHAEL HOVINGTON
ALAIN LANGLOIS

Secrétaire responsable du crédit
PAULINE LAUZIER

Conseillers en publicité
RENO RIOUX
CLAUDE VALOIS

Photographe
Roch Girard

Atelier
ALINE PARENT
SYLVIE PELLETIER

Photo-composition
SUZANNE CARON

Imprimé aux ateliers Nordiques, une division du Groupe Québecor Inc., 855, boulevard Laure, Sept-Îles (962-9441).

LE NORDIC
Baie-Comeau - Hauterive
21, Place Lasalle
Baie-Comeau
296-6744

Le courrier de deuxième classe, enregistrement no 3275.
Dépôt légal: Bibliothèque nationale du Québec.

Abonnement par la poste: 12.50\$ pour 6 mois, 25 \$ pour un an.

Le contenu de ce journal ne peut être reproduit sans l'autorisation expresse et écrite de ce journal.

ATTENTION

Mise au point Dominion.

Dans le circulaire "Nos bonnes surprises de Pâques" distribuée dans le journal cette semaine vous devez lire:

1. Noix de ronde "Pastrami" her pack corsh. 3.99 lb.
2. Pommes de terre lavées, Récolte du Nouveau-Brunswick Canada No 1, sac de 10 lbs. \$0.68.

Brasserie
JOLIET

Menu du jour

\$3.25

lundi au samedi

POUR VOUS DETENDRE
ET VOUS REGALER UN SEUL ENDROIT

"BRASSERIE JOLIET"

Réservation: 589-4999



50 HEURES D'AUBAINES CHEZ



BAIE COMEAU
PLYMOUTH CHRYSLER INC.

163 BOULEVARD LASALLE BAIE COMEAU 296-3361

**Grande fin de semaine
28-29-30 mars**

EN VEDETTE



15 PLYMOUTH VOLARE 1980 à \$6,000.
PLUS FRAIS DE TRANSPORT

VOLARE COUPE 2 PORTES ET SEDAN 4 PORTES
moteur 6 cylindres, transmission automatique, direction assistée, freins assistés,
dégivreur à lunette arrière électrique, radio A.M., pneus radiaux à flanc blanc,
enjolveurs de roues deluxe, suspension renforcée, bandes latérales décoratives.

**CETTE OFFRE DEBUTE
VENDREDI SOIR A 18h00 POUR SE TERMINER DIMANCHE SOIR**

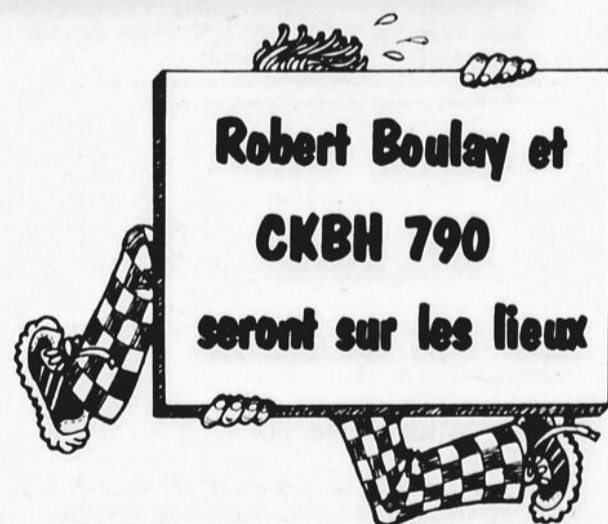

\$500
CORDOBA
LE BARON

\$300
CARAVELLE

\$200
PICK UP
FOURGONNETTE

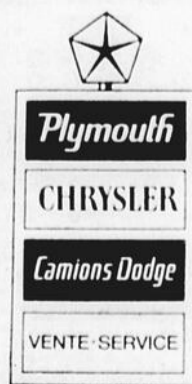

LESSARD A-T-IL DEFENDU SAGUENAY ?

Le ministre Lucien Lessard a commenté sur les ondes de C.H.L.C., lundi le 17 mars 1980, la position du parti libéral du Comté de Saguenay, préconisant le maintien des localités de Colombier à Sault-au-Mouton dans le comté de Saguenay.

Le ministère a alors prétendu avoir défendu les mêmes prétentions que les intervenants libéraux. Analysons brièvement l'intervention du Ministre à la lumière des notes sténographiques de la Commission de la représentation électorale.

Premièrement, M. Lessard, admet aux commissaires ne pas avoir étudié l'ensemble de la proposition qui est faite. Cela est manifeste car M. Lessard ne connaît même pas la norme moyenne des 32,000 électeurs par comté (page 154 des notes sténographiques).

M. Lessard déclare alors s'en remettre ni plus ni moins aux autres intervenants comme le député de Duplessis et le représentant de Dubuc.

N'eut été des questions des commissaires, l'intervention

de M. Lessard n'aurait duré que quelques secondes, assez pour apprendre que le ministère n'avait pas d'objection majeure à accepter la proposition du comté tel que modifié (151).

A des questions du commissaire Pierre F. Côté, M. Lessard affirma que les municipalités de Colombier à Sault-au-Mouton aimeraient mieux être reliées au comté de Charlesvoix parce que dit-il, leurs relations se font avec la région de Québec et avec la région de Chicoutimi, et très

peu avec notre région (Page 162 et 163).

Quelle imposture!

Nos concitoyens de Colombier à Forestville ont eu droit à une très piètre représentation de la part de leur député, ou plutôt à une absence de représentation.

D'ailleurs l'association libérale offre à ceux qui le désirent la possibilité de consulter les notes sténographiques reproduisant cette amère performance de notre ministre.

Le Ministre Lessard se

compte déjà comme si la nouvelle carte avait été adoptée, en abandonnant à leur sort de "futurs étrangers".

Espérons que le mémoire du parti libéral et celui des autres intervenants régionaux, qui convergent généralement tous dans le même sens, seront retenus par la Commission de la représentation électorale, n'en déplaise au Ministre.

L'Association libérale du Comté de Saguenay, C.P. 316, Baie-Comeau.



LA CAISSE D'ETABLISSEMENT BUREAU: 625 Lafèche Hauterive 589-4644

Bâtisse commerciale située à Hauterive.

Les Buissons
- 7 terrains de 100 x 150 pi pour chalet ou construction résidentiels.

- Plusieurs terrains de chalet disponible.
- Fond de terre pour commercialisation
- 113 acres dont 60 acres cultivable avec bâtiments.

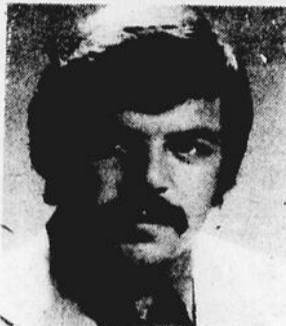

Alcide Boudreault
Représentant en immeuble
296-4467



Ginette Bérubé
Représentante en immeuble.

- Sauver de l'argent sur une construction neuve.
- Demander nos plans.
- Nous vus ferons un prix.

Distributeur exclusif des maisons usinées



Habitations Usitec inc.

- Structure monocoque
- Conservation d'énergie
- Une maison sur mesure



1756 boul. Manicouagan
Hauterive.



144 rue Gagnon
Chute-aux-Outardes
Maison à logements.



Bâtisse commerciale située
à Chute-aux-Outardes



Bâtisse commerciale sur
Puyjalon, Hauterive avec
très grand terrain.



331 Granier, Pointe-Label:
prix très intéressant.



784 Henri: Hypothèque à
10%.

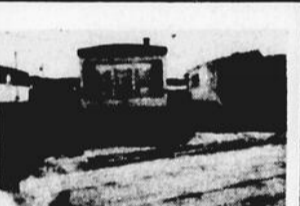

151 Parent: Laurentien



1414 St-Laurent. Construction
1975. Hypothèque à
10½.



\$9,000.00
VENDU
94-A Albanel: Rénové à
l'intérieur.



Revenu de
\$400. par mois.
**A LOUER
OU A VENDRE.**
487 Pl Le Philippe



Situé à Franquelin. Au-
baine!



114 Tanguay, Chute-aux-
Outardes. Construction
1977.



19 Low. Baie-Comeau. Re-
venus intéressants.



250 Chabot, Chute-aux-
Outardes. Revenus de \$800.00
par mois.

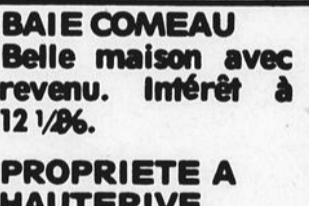

BAIE COMEAU
Belle maison avec
revenu. Intérêt à
12 1/8%.
**PROPRIETE A
HAUTERIVE.**
Construction 1973,
belle occasion.

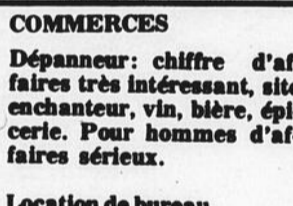

COMMERCES
Dépanneur: chiffre d'affaires
très intéressant, site
enchanteur, vin, bière, épicerie.
Pour hommes d'affaires
sérieux.
Location de bureau.
Plusieurs mille pieds car-
rés de plancher à louer.
Hauterive - Baie-Comeau.



1001 Bélanger, Hauterive.
T.V. couleur, congélateur,
etc.



53 Babel. Bon revenu, in-
vestissez dans un domaine
sûr.



Habitations Usitec inc.

Structure monocoque:

Le contreplaqué des planchers et des murs extérieurs est collé aux solives et aux colombages avant d'être fixé par des agrafes recouvertes de résine.

Conservation d'énergie:

Nous avons développé lors de la conception de nos maisons, des solutions originales au coût croissant de l'énergie.



la caisse d'établissement
625, Lafèche, Hauterive.

Me faire parvenir, sans aucun engagement de ma part, une documentation complète concernant les Habitations Usitec.

NOM:
ADRESSE:

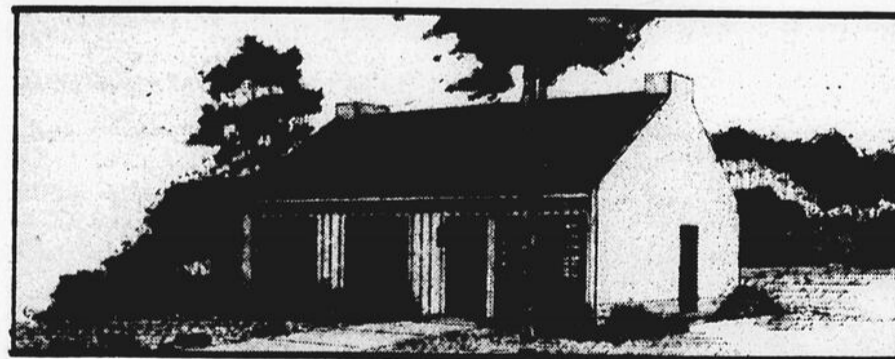

La mise en marché de nos maisons est assurée par les agents de la Caisse d'établissement.

- service d'évaluation
- service de prêts
- financement temporaire
- banque de terrains

la caisse d'établissement
589-4644



Decouvertes

Le concours des découvertes aux Galeries Baie-Comeau marche très fort. C'est le 29 mars qu'aura lieu la finale avec la remise des bourses. Certains se demandent ce que préparera la jeune Annie Bilo-deau qui fut la révélation du samedi 15 mars.

Du nouveau

Une nouvelle boutique vient de s'implanter sur Place Lasalle. Nous souhaitons bon succès "Au jardin des petits" dont la propriétaire est Mme Guylaine Briand, une personne fort dévouée au sein de l'Association des gens d'affaires de Place Lasalle.

ari

Quand on perd un pari, il faut s'attendre à des surprises. Bob Tremblay possède déjà une tarte aux bleuets, écrasée contre le visage de René Arsenault. Chanceux, il a gagné un autre pari contre, cette fois, le frère de l'autre. C'est pourquoi Claude Arsenault attend sa tarte pour en avoir "plein la face".

Ladies Guild

Des artisans locaux vendront leurs créations le samedi 29 mars, de 14h à 16h, à l'église St. Andrew et St. George, rue Carleton. La Ladies Guild tiendra pour l'occasion un service de thé et desserts. Admission: 1.50\$.

Tout le monde en parle... par l'Equipe

Richelieu

Le congrès de district du Club Richelieu se déroulera les 18, 19 et 20 avril à l'hôtel Le Manoir. Pierre Madore assume la présidence de ce congrès.

CFP

Le bureau de la Commission de formation professionnelle (CFP) à Forestville est maintenant ouvert tous les mercredis, de 19h à 21h. Mme Jeannine Morasse se fait un plaisir d'offrir aux travailleurs les services de la CFP.

Droque mortelle

La Sûreté du Québec a enregistré, l'an dernier, 600 décès causés par l'abus des drogues. On n'a pas compté ceux qui souffrent de dommages permanents.

Saviez-vous que le taux de mortalité, chez les adolescents de 14 à 18 ans, a augmenté de 1000 pour cent depuis 1970? Ça n'arrive qu'aux autres, dit-on!

Des bâtisseurs

L'assemblée générale annuelle de Cité des bâtisseurs a lieu ce soir à 19h30 au local du CRSSS, 896 De Puyjalon.

Toute la population est invitée, particulièrement ceux qui vivent des problèmes avec l'habitation. On peut rejoindre André Martel ou Linda Mazziade à 589-6877.

29 heures de danse

Dans le cadre du Festival jeunesse 80, les 28 et 29 mars il y aura un danse-thon d'une durée de 29 heures. Ceux qui ont le goût de danser peuvent profiter de l'occasion.

Plusieurs jeunes s'activent à faire un succès du Festival jeunesse. On retient les noms de Nicole Vigneault, Marlène Lavoie, Sonia Viau, Geneviève Si-rois, Sylvane Jean, Michel Poirier, Marie-Hélène Marcheterre, Sylvie Lévesque, Nancy Cormier, Manon Lavoie, Renée Thibault, Claude Guitart, Josée Fouquet, Hélène Perreault, Steeve Gauthier et Lise Coulombe. Félicitations!

Traverse

La Traverse Matane-Baie-Comeau - Godbout annonce des traversées supplémentaires à l'occasion de la fête de Pâques. On doit au plus tôt effectuer ses réservations si on veut utiliser le traversier pendant cette période. Il suffit de composer, sans frais, 1-800-252-2420.

Excidrome

L'ALEQNS organise une journée à l'Excidrome

pour les 7 à 11 ans. Cette activité se déroulera le 2 avril à compter de 13h. S'inscrire avant le 29 mars en composant 296-4471 ou 296-2468.

Autre activité de l'ALEQNS, un tournoi de quilles pour les 12-17 ans. On s'inscrit avant le 29 mars à 296-6226 ou 296-4504.

Rappel

A 20h, ce soir, se tient

l'assemblée générale annuelle de l'Association chasse et pêche Baie-Comeau - Hauterive. La rencontre a lieu à l'hôtel motel Manic, Hauterive.

Régime

Conseiller en publicité, Reno Rioux a décidé d'éviter les ennuis d'un régime. Sa solution: sauter un repas de temps en temps. Ceci étant dit, on comprendra mieux ses "sautes" d'humeur.



Salut bébé

"Je ne puis pas atteindre les bras du fauteuil mais mes parents sont bica gentils quand même". Myriam est la fille de Gaston et Marlène Quinn, Ragueneau.

Malgré l'agrandissement chez Meublec Notre entrepôt **EXPLOSE!**

conséquence **MEUBLEC** se joint à **AMEUBLEMENT B.F. Inc.**
pour liquider tous les modèles 1979

meubles
prestige

Voici quelques exemples:



Hotpoint

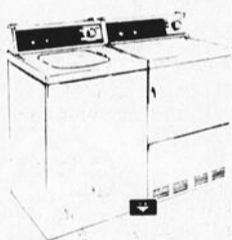

Laveuse et sècheuse

Modèle 312 ensemble
Rég.: \$750.00, spéc.: \$579.00
VOUS ECONOMISEZ \$180.

Modèle 410-430 ensemble
Rég.: \$834.00, spéc.: \$743.00
VOUS ECONOMISEZ \$185.

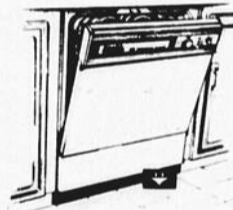

Lave-vaisselle

Modèle BU-512
Rég.: \$525.00, spéc.: \$410.00
VOUS ECONOMISEZ \$106.

Modèle BU110
Rég.: \$573.00, spéc.: \$450.00
VOUS ECONOMISEZ \$114.

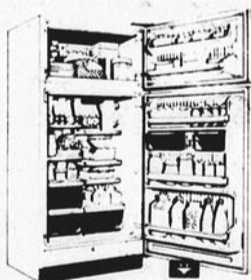

Réfrigérateur

Modèle 13 p.c.
Rég.: \$592.00, spéc.: \$473.00
VOUS ECONOMISEZ \$119.

Modèle 15 p.c. Deluxe
Rég.: \$680.00, spéc.: \$500.00
VOUS ECONOMISEZ \$179.



Cuisinière

Modèle KE 333
Rég.: \$540.00, spéc.: \$430.00
VOUS ECONOMISEZ \$110.

Modèle KE333
Rég.: \$590.00, spéc.: \$470.00
VOUS ECONOMISEZ \$111.

Modèle KE633 Auto nettoyant
Rég.: \$740.00, spéc.: \$590.00
VOUS ECONOMISEZ \$150.

Nous avons en plus de nombreux autres
SPECIAUX A TOUT CASSER

Identifiés en magasin dont

25%

escomptes sur tous les
ensembles de matelas et
sommiers Facination



Notre
entrepôt
EXPLOSE!

MEUBLEC-TELESON
Les Galeries Baie Comeau 296-4644

AMEUBLEMENT B.F. Inc.
846 BOSSE HAUTERIVE 589-2346

VACANCES DE REVE

Tu as le goût de voir du pays? De vivre des expériences nouvelles et enrichissantes? D'approfondir une langue seconde? Pour tout ceci un organisme s'en occupe. En effet depuis 1954, le Conseil Canadien des chrétiens et des Juifs, organise du 26 juin au 31 juillet des échanges inter-provinciaux. Ils se sont donnés comme objectifs, la découverte de différentes régions Canadiennes, de même que l'apprentissage d'une langue seconde. Les critères pour y être éligibles sont:

- 1) Etre étudiant agé de 14 à 18 ans;
 - 2) Etre prêt à séjourner pendant 2 semaines dans une famille anglophone.
 - 3) Recevoir à ton tour pendant 2 semaines, un anglophone dans ta famille.
- Les coûts sont minimes: pour la région des maritimes et de l'Ontario seulement \$30.00; pour les provinces de l'Ouest \$60.00

Pour de plus amples informations, communiquer au Service des Loisirs de Hauterive au numéro 589-5794. N'oublie pas la date limite de l'inscription est le 1er mai 1980.

Mal habillé

**Mon tailleur
est ailleurs**

Le 6/36 ne coûte qu'un dollar

6/36



**Boutique
de
l'Elegance**
296-3212



**La boutique qui rend
la femme, plus femme.**

**LOTS DE MANTEAUX
de printemps
et imperméables
(IDENTIFIES EN MAGASIN)**
REDUIT DE **50%**

7. Usine hydro-électrique
8. Longue corde des cow-boys
9. Fils de Noé - Salles de travail
10. Souverain - Partie d'un mur
11. Couvre - Etoile de cinéma
12. Petit cube - Cégépien

mots croisés

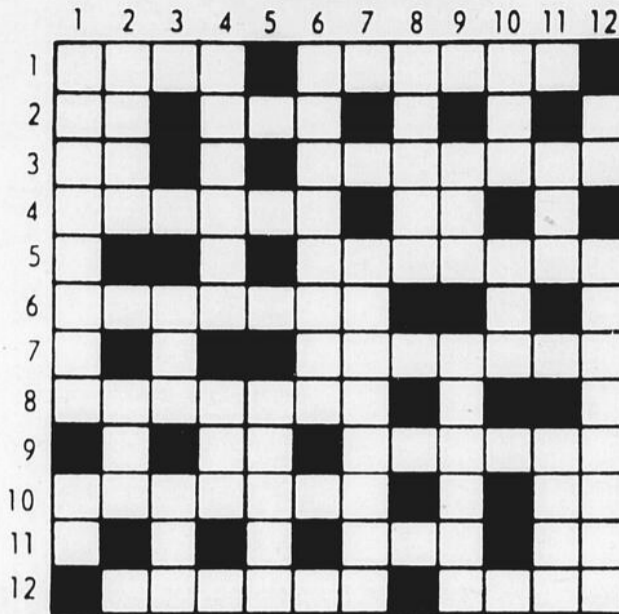

HORIZONTALEMENT

1. Ville de l'URSS - Confusion mentale
2. Sert à lier - Moi en latin
3. Dans la gamme - Qui constitue une masse épaisse et pesante
4. Compétition cycliste sur piste, avec plusieurs courses - Pron. pers.
5. Paiement partiel
6. Exposition de marchandises
7. Convenu, décidé
8. Point culminant du globe
9. 12 mois - Exécuté avec succès
10. Etat américain - A toi
11. Dépôt au fond des vins - Année
12. 46 jours d'abstinence - Destin

VERTICALEMENT

1. Combustible des jets - Champion
2. De plus - Lombric terrestre
3. Grain du chapelet - Se rendra
4. Petit péché - Autre nom de ras
5. Enlève les noeuds des étoffes
6. Dégats

Vos bonnes réponses à nos mots-croisés peuvent vous valoir un microsillon gracieusement offert par la boutique "Elvis à Mozart".

Chaque semaine, un nom sera tiré parmi les bonnes réponses reçues au Journal Le Nordic, 21 Place Lasalle, Baie-Comeau.

Bonne chance à tous.

GAGNANT DE LA SEMAINE

Sylvie Boulet

610 Marguerite, Hauterive

• Découpez et profitez du spécial •

**Elvis
à Mozart**

296-5445

Galerie Baie Comeau SPECIAL \$9.99



"Gilles Vigneault"
Rég.: \$12.98

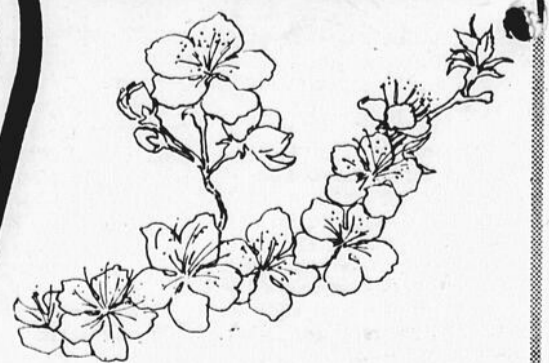



Les Découvertes des Galeries Baie Comeau

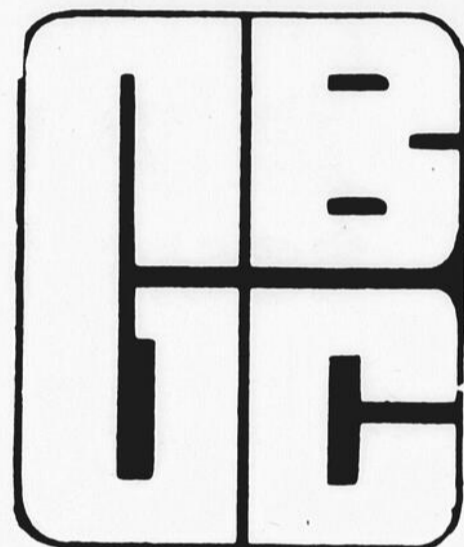

ENCAN

Au profit de CLAUDE ST-JEAN de 10h00 à 17h00

Campagne de souscription pour l'Ataxie de Fredreich

CHLC présent dans les boutiques des Galeries Baie-Comeau, pour cette campagne.

Voulez-vous gagner un plein d'essence ou un agencement floral.

- A chacune des semaines du concours, il y aura un gagnant d'un plein d'essence [maximum \$20.00] offert par le Dépanneur Provisoir du 344 Boul. Lasalle Baie-Comeau.

- De plus, il y aura aussi un gagnant à chaque semaine, d'un agencement de fleurs, gracieuseté de Fleuriste Lasalle du 266 Boul. Lasalle à Baie-Comeau.

- Deux ou plusieurs numéros de plaque d'immatriculation seront tirés sur les ondes de CHLC-CFRP.

- Lesquels numéros auront été pris au hasard dans le

stationnement des Galeries Baie-Comeau, durant la semaine.

- A l'annonce d'un numéro de plaque d'immatriculation, le gagnant a 2 minutes pour se présenter.

- Donc, la présence est obligatoire. Si après le tirage de 10 plaques d'immatriculation, il n'y a pas de gagnant, le ou les prix seront reportés à la semaine suivante pour faire ainsi des prix additionnels.

[Les numéros des plaques ne sont jamais cumulatifs].

- Ayez votre enregistrement d'auto sous la main.

29 marchands aux Galeries Baie-Comeau

Bijouterie Rayon d'or	296-6936	Méli Mélo Pop	296-3209
Boutique Eliane	296-3888	Adam & Eve	296-3214
Banque de Commerce	296-6748	Centre Singer	296-4644
Roméo & Juliette	296-6679	Meublec	296-4644
Au Petit Trot Inc.	296-5984	Teleson	296-4644
Au Yo Yo	296-5480	Au Bambino	296-5190
D'Elvis à Mozart	296-5445	Boutique 8	296-4919
Yellow Shoes	296-5401	Au Féminin	296-9740
Disco Jeans	296-5657	Cuir à Tout	296-6309
Commission des Accidents de Travail	296-8626	Centre Chez Darby	296-2901
Chaussures Le Parrain	296-3141	Boutique Eureka	296-5353
Mercerie Manic	296-5960	Au Pik Nik	296-5765
Soulier Italien	296-3141	Tabagie les Galeries	296-2709
Boutique de l'Elégance	296-3212	Steinberg's	296-6868
		Comptoir Les Collectionners	296-8717

COMMENDITAIRES

3X1er PRIX

Jean Fournier Inc.
Entrepreneur Général \$125.
296-2314

CHLC - CFRP 580 - 620 \$125.

Journal Le Nordic \$125.

3X2ieme PRIX

\$50.

Les marchands

des Galeries \$50.

Baie-Comeau \$50.

3ieme PRIX

Julien & Jacob 296-6611 \$25.
Entrepreneurs généraux

VAR Inc. 589-2319 \$25.
Entrepreneur Electricien



VACANCES EN MER

Dans la soirée du 13 juillet 1979, les habitués de la marina de Baie Comeau peuvent observer un va-et-vient inhabituel sur les quais. On sent même une certaine nervosité aux endroits où sont amarrés le Skeena II et l'Impossible.

Cette agitation est causée par les préparatifs d'un départ, ou plutôt par un défi que nos capitaines ont tracé sur les cartes marines vers une route devant les conduire au-delà de notre Belle Province, c'est-à-dire au Nouveau-Brunswick, plus précisément à Caraquet.

Les deux navires larguent les amarres à 00h20, en ce samedi, 14 juillet, et mettent le cap sur un village de la côte du sud, appelé

Ste-Anne-des-Monts. La traversée du fleuve se fait sans embâcle et nos marins sont gratifiés d'une très belle température.

Au matin, un léger vent du

sud-est s'élève pour faire frémir cette immense nappe d'eau qui semble s'étendre à l'infini (pour certains matelots).

Les équipages

Avant d'aller plus avant dans ce récit, je pense qu'il est temps de vous présenter les membres d'équipage de ces deux navires.

A bord de l'Impossible, il y a le capitaine Edouard Parisé, son épouse Betty et trois de leurs enfants, Jean, Bob et Mike. Il y a également le capitaine Jean-Louis Martel, co-propriétaire du navire, et son épouse Colette.

Sur le Skeena II, nous sommes cinq personnes, mon épouse Raymonde, mes deux fils Georges, assistant-capitaine, et Robert, homme de roue, ma fille Nancy (elle s'occupe de la pharmacie ou plus précisément de l'inventaire des gravois pour les deux navires), enfin moi-même le capitaine Jean-Claude Ouellet et mon chien "le chien".

Ste-Anne-des-Monts

Nous accostons au quai de Ste-Anne-des-Monts vers 10h de l'avant-midi. Tout le monde en profite pour descendre à terre et se détendre un peu. Le chien s'affaire à passer en revue tout ce qu'il y a de poteaux sur le quai.

Nous décidons de passer la journée à cet endroit et, après le souper, on sonne le départ. La mer est redevenue très calme et nous longeons la côte sud à environ trois milles du rivage.

A notre départ de Baie Comeau, nous nous sommes fixés un itinéraire qui consiste surtout à naviguer le plus longtemps possible par beau temps.

Rendus au large de Mont-Louis, nous décidons d'un commun accord de rentrer dans le havre pour la nuit. Les deux bateaux sont toujours en contact radio et les décisions sont alors prises en accord entre les capitaines.

Attachés au quai à 22h, nous procédons à la vérification des moteurs et du mécanique en général. Je fais un relevé du millage et les instruments révèlent que nous avons parcouru 19.6 noeuds; notre vitesse de croisière se situant au alentours de 8 noeuds.

**HISTOIRE
VECUE**

par Jean-Claude Ouellet

Je peux le faire tous les soirs ...

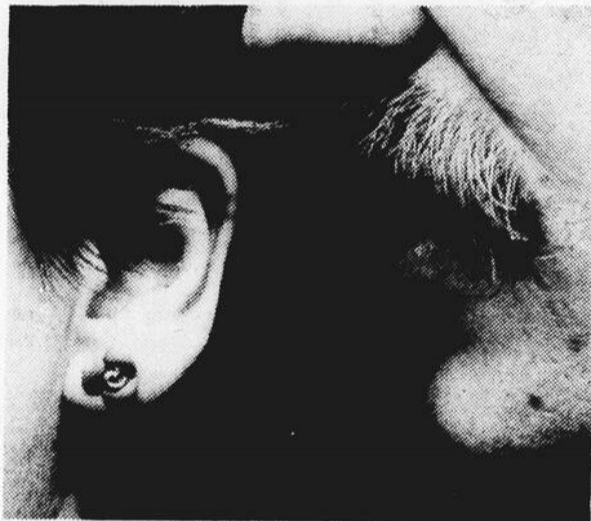

**Partout au Québec
par l'interurbain automatique!**

**Au taux maximum de 15¢ la minute,
sans égard à la distance**

**En semaine, entre 23:00 et 08:00
et dès 12:00 le samedi
jusqu'au lundi 08:00.**

Certains moments se prêtent
mieux aux confidences.
Un appel interurbain, ça fait tellement
plaisir et ça coûte si peu.



**A SUIVRE. Dans
le prochain épisode,
la tension monte à
bord des navires.**

**RAYON
D'OR**

100

296-6936

VENTE ANNUELLE

escomptes

**10-20-
40%**

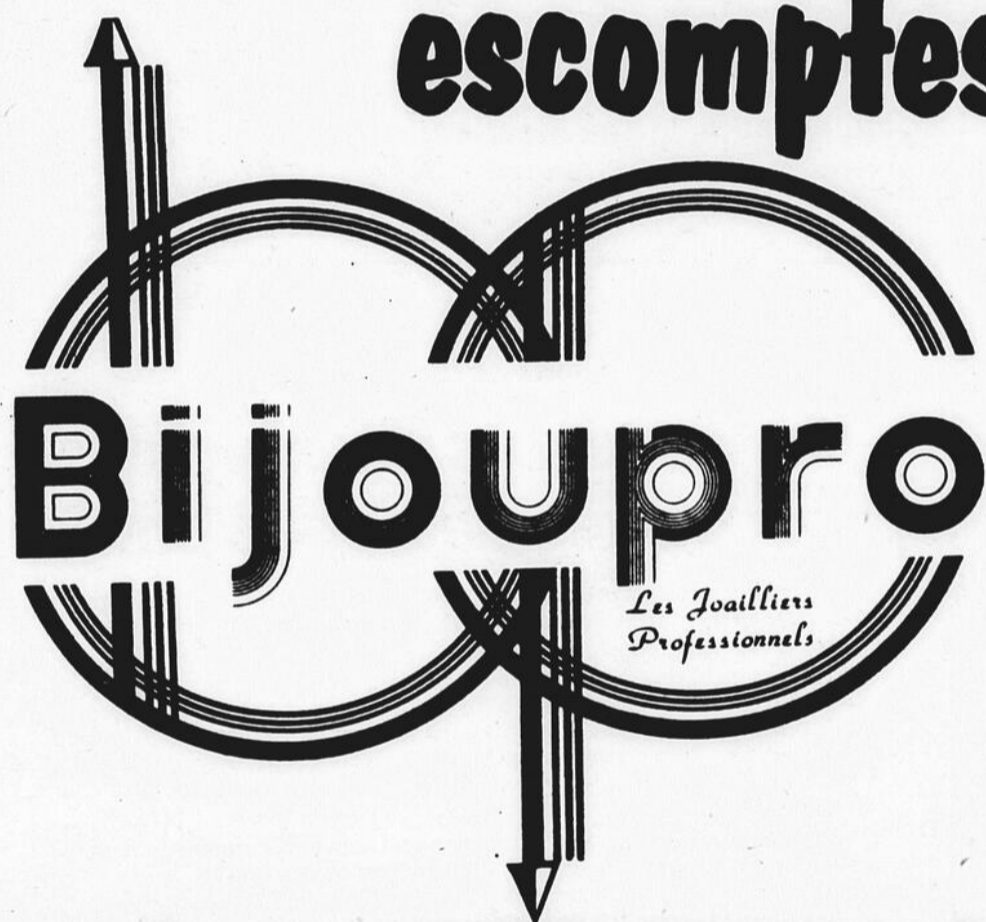

général sur tout en magasin

**NOUS RACHETONS
L'OR ET
PAYONS COMPTANT**

**DE PLUS, VOUS POUVEZ PAYER
AVEC VOS VIEUX BIJOUX ET
AINSI OBTENIR UNE VALEUR
DE REMISE PLUS ELEVEE,
POUR LES MEMES BIJOUX!**

**Pour tous
les futurs fiancés**

**TOUS CEUX QUI ONT ACHETE
OU QUI SE PROCURERONT
LEURS ALLIANCES ET/OU JONG
POUR HOMME A LA BIJOUTERIE RAYON D'OR, ENTRE LE 1ER JANVIER
1980 ET LE 28 JUIN 1980, DEVIENNENT ELIGIBLES A UN SUPERBE**

gros lot d'une valeur de \$500.

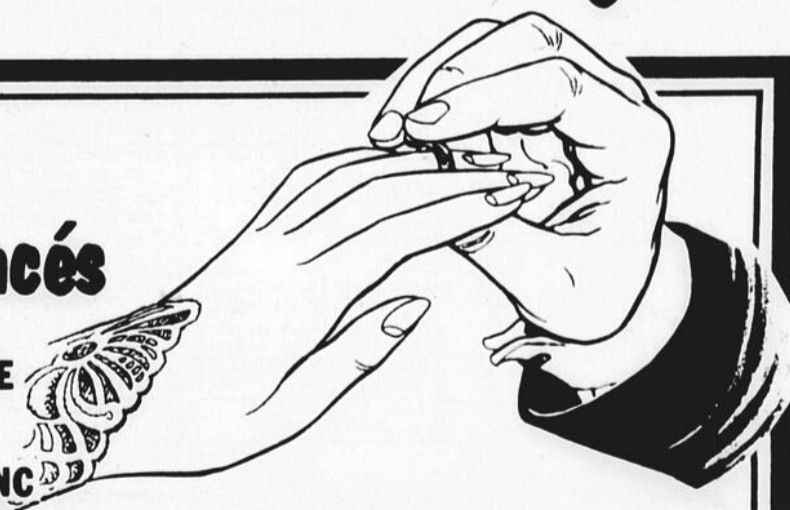

chrn 129 chrn 129

GAGNEZ

3- 45 tours
ou
davantage

Remplissez et
retournez ce coupon

ET ECOUTEZ

Jean-Pierre Major
de 15h. à 20h.
tous les jours

P
A
L
M
A
R
E
S



SUCCES FM

800 ouest, du Phare,
Matane, Québec G4W 1V7

MON SUCCES PREFERE

Qué.....
Franc.....
Amér.....
Si je gagne, je veux qu'on m'appelle entre
3h et 4h _____ 4h et 5h _____
5h et 6h _____ 6h et 7h _____

Nom.....

Adresse.....

No. de tél.:.....

QUEBECOIS

- | | |
|--|--|
| 1 ENTRE NOUS
DIANE TELL | 11 PAQUETVILLE
EDITH BUTLER |
| 2 MOMEN EST LA
SYLVAIN LELIEVRE | 12 JOUER
MICHEL NORMANDEAU |
| 3 ALYS EN CINEMASCOPE
DIANE DUFRESNE | 13 JE NE SUIS QU'UNE CHANSON
GINETTE RENO |
| 4 ALABALONE
LINDA MAILHO | 14 MAMA ROSIN
ZACHARY RICHARD |
| 5 HOTESSE DE L'AIR
TOULOUSE | 15 J'AI BESOIN D'AMOUR
BOULE NOIRE |
| 6 LA DANSE DE SMATTE
DANIEL LAVOIE | 16 JE M'EN VAIS DEMAIN
KATHRYN |
| 7 M'AIMERAS-TU COMME AVANT
JEAN ROBITAILLE | 17 LE GOELAND
SERGE LAPRADE |
| 8 LE MONDE EST BEAU
RICHARD ADAMS | 18 JE SUIS A TOI
LINE PREVOST |
| 9 UN ARTISTE
SYLVIE JASMIN | 19 REUNIS
P. LALONDE, M. RICHARD |
| 10 COEUR TRISTE, COEUR BLESSE
MONIQUE VERMONT, J. FABER | 20 MISERE
M. NORMANDEAU |

FRANCAIS

- | | |
|--|---|
| 1 LOVER
MARIE LEONOR | 11 LE COEUR SOMNAMBULE
MARIE MYRIAM |
| 2 HOI J'COURS TOUT SEUL
WILLIAM SHELLER | 12 VIVRE AVEC TOI
JEANE MANSON |
| 3 IL FAUT DANSER REGGAE
DALIDA | 13 MANUEVA
ALAIN CHAMFORT |
| 4 CELUI QUI N'ESSAIE PAS
VERONIQUE SANSON | 14 SPANISH HARLEM PALACE
RENE JOLY |
| 5 ON JOUE
BRUNO GUILLAIN | 15 LES PETITES FILLES DE DAVID
HAMILTON JACQUES HUSTIN |
| 6 QU'EST-CE QUE CA PEUT FAIRE
N. CORDIER - D. BERETTA | 16 LE CIGARE A MOTEUR
MICHEL POLNAREFF |
| 7 COUCOUDOU
VAVA | 17 LAISSEZ-MOI REVER
NICOLAS SOREL |
| 8 ON SE CONNAIT PAR COEUR
JOE DASSIN | 18 FRENCH MUSIC PAR EXCELLENCE
WEEK-END MILLIONNAIRE |
| 9 ELLE VA CHANTER
ALAIN BARRIERE | 19 BOULEVARD DE L'OCEAN
GERARD LENORMAN |
| 10 LONGTEMPS JE T'AIMERAI
DEMIS ROUSSOS | 20 100,000 ENFANTS
RIKA ZARAI |

AMERICAIN

- | | |
|--|---|
| 1 I DON'T LIKE MONDAYS
THE BOOMTOW RATS | 11 ARE FRIENDS ELECTRIC?
GARY NUMAN |
| 2 TOTO | 12 WHY ME
STYX |
| 3 ANOTHER BRICK IN THE
WALL PINK FLOYD | 13 LONGER
DAN FLGELBERG |
| 4 VIDEO KILLED THE RADIO
STAR THE BUGGLES | 14 HOW DO I MAKE YOU
LINDA RONSTADT |
| 5 I WANNA BE YOUR LOVER
PRINCE | 15 YES, I'M READY
TERI DE SARIO |
| 6 DESIRE
ANDY GIBB | 16 BACK ON ME FEET AGAIN
THE BABYS |
| 7 LAST TRAIN TO LONDON
ELECTRIC LIGHT ORCHESTRA | 17 BABY TALKS DIRTY
THE KNACK |
| 8 A CRAZY LITTLE THING
CALLED LOVE QUEEN | 18 REFUGEE TOM PETTY &
THE KEARTBREAKERS |
| 9 THE SPIRIT OF RADIO
RUSH | 19 HIM
RUPERT HOLMES |
| 10 SARA
FLEETWOOD MAC | 20 WHEN I WANTED YOU
BARRY MANILOW |

Tous les soirs à 20 heures,
SUPER SPORT
avec François Gariépy.

chrn 129 chrn 129

Le Coin des Artistes

par Raphaël Hovington

Ensemble

Baie Comeau - La chorale "Vents et Marées" de Ste-Anne-des-Monts sera de passage à Baie Comeau, le 17 mai, où elle chantera avec la Cantilène.

Salon des Sept-Iles

Sept-Iles - Le Salon des Sept-Iles reviendra du 25 avril au 15 juin. L'exposition annuelle se tient au Musée du Vieux-Poste.

Les artistes devront s'inscrire avant le 13 avril et soumettre deux oeuvres dans les techniques suivantes: crayon, fusain, gouache, aquarelle, plume et lavis, gravure, huile, acrylique, etc...

On accepte aussi les sculpteurs. Les formulaires d'inscription sont disponibles à la case postale 725, Sept-Iles. On peut aussi composer le numéro 968-2070.

Nicole Martin

Hauterive - Nicole Martin chantera au Ciné-Hauterive, le 26 mars, à 20h30.

Elles iront

à Pierre Laporte

Montréal - Maryse Lévesque, Josée Martin et Nancy Lévesque ont été choisies pour aller étudier à l'école Pierre-Laporte.

Les auditions avaient lieu à Montréal. L'Office national du film suivra l'évolution de certaines élèves. Le film sortira dans cinq ans et s'intitulera "L'amour de la danse".

Récital midi

Hauterive - Récital-midi accueillera Denis Perron, Carole Boucher, Hélène Lévesque, Chantale Le-françois, Louise Bélanger et Jacinthe Jean.

Le concert sera présenté le 30 mars, à 13h30, au Centre Henri-Desjardins de Hauterive.

Les étoiles

du Maurier

Montréal - Tous connaissent le concours "Les étoiles du Maurier". Les formulaires d'inscription

aux auditions sont disponibles actuellement.

Le concours s'adresse aux musiciens, comédiens ou danseurs canadiens, âgés de 18 ans ou plus.

Les auditions auront lieu à l'automne. Il suffit d'écrire à Concours "Les étoiles du Maurier", case postale 1378, Montréal, H3C 2Z9.

Les chansonniers conviés

à un colloque

Baie-Comeau - Une quarantaine de chansonniers sont attendus à Baie-Comeau, les 29 et 30 mars, à l'occasion d'un colloque régional portant sur la chanson.

Les chansonniers arriveront un peu partout de la Côte-Nord et auront à identifier leurs problèmes et à se prononcer sur la nécessité de créer une association régionale.

On prévoit créer un comité provisoire des gens de la chanson. Il en existe déjà un pour les comédiens et gens de théâtre.

Mérite forestier 1980

Un concours pour vous, propriétaires de boisés privés!

Afin d'encourager les propriétaires à bien aménager leurs boisés, le ministère de l'Énergie et des Ressources tient chaque année son concours du Mérite forestier.

Ce concours permet à des Québécois de faire connaître leurs réalisations dans le domaine forestier et leur offre également la chance de gagner plusieurs prix. Ainsi, en plus des décorations, les trois meilleurs concurrents de chaque région administrative du MER reçoivent respectivement 1 500\$, 1 000\$ et 500\$, portant le total des prix en argent à 27 000\$ pour tout le Québec.

Pour chaque concours, le MER désigne un aspect de l'aménagement forestier, du reboisement ou de la gestion qui fait l'objet d'une attention particulière de la part des juges. En 1980, le développement et l'entretien de la voirie forestière constitue cet aspect privilégié.

Sont admissibles au concours, les personnes qui ont leur principale résidence ou maison d'affaires au Québec et qui y possèdent, depuis au moins cinq ans, en pleine propriété ou sous billet de location, des terrains forestiers d'une étendue totale d'au plus 800 hectares et d'au moins 10 hectares.

Pour en savoir plus long sur ce concours, communiquez avec le bureau du MER dans votre région et demandez le dépliant du Mérite forestier 1980.

L'inscription au concours se termine le 15 mai 1980.

Gouvernement du Québec
Ministère de l'Énergie et des Ressources
Direction des communications

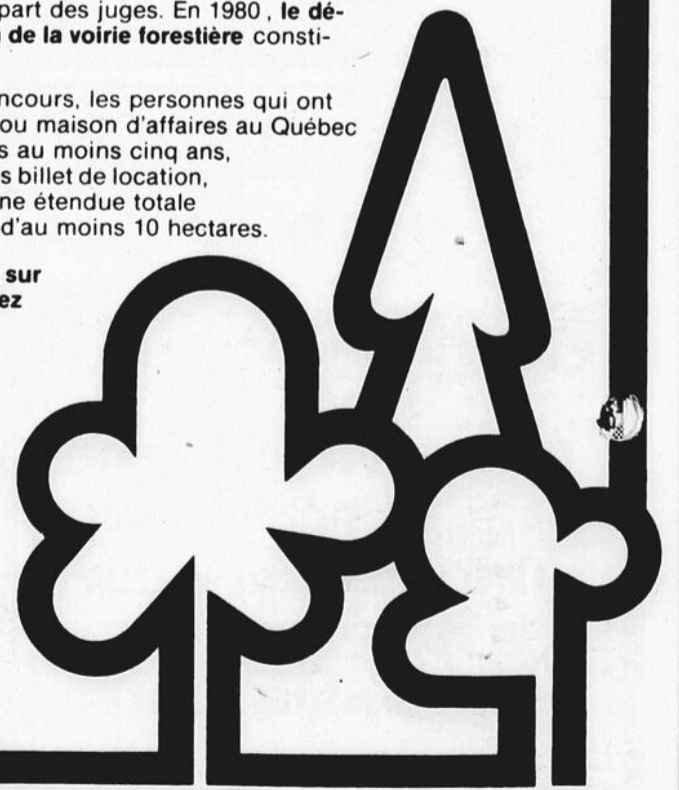

**"Dans la rosée
des petites choses,
le coeur
trouve son matin
et sa fraîcheur"**

A la mémoire de Arthur B. Côté décédé à Hauterive le 14 mars.

La vie publique ne l'a jamais intéressé car il se disait ne pas être de taille à lutter contre les fausses vérités. Même en vivant exclusivement pour sa famille, il restera une source d'inspiration pour ceux qui ont connu dans l'intimité. Sa bonne humeur et son sourire ne le quittaient jamais. Tout au long de sa vie, il a cherché à rendre les autres heureux.

Dès sa plus tendre jeunesse, selon des témoignages, il a aidé les siens et a continué de le faire sans jamais refuser sa générosité à ceux qui lui ont tendu la main.

Ce grand commandement de s'aimer les uns les autres: il l'a vécu, profondément. A ses enfants, il répétait sans cesse qu'il fallait accepter tous les êtres humains sans égard à la nationalité ou la couleur

de leur peau.

C'est là son héritage impérissable. Pour lui, les valeurs matérielles avaient très peu d'importance.

"La force de l'amour nous attache à la terre, son parfum nous élève dans l'espace et dans sa pérennité nous rend immortels."

La porte de sa maison a toujours été grande ouverte et il a accueilli dans la joie tous ceux qui ont eu besoin de lui. Qu'il reçoive en bonheur dans l'éternité ce qu'il nous a donné en tendresse et en dévouement.

De tes enfants, petits et arrières petits enfants, nous te disons Adieu et Aurevoir.

"Aujourd'hui n'est que le souvenir d'hier et demain le rêve d'aujourd'hui. Aujourd'hui embrasse le passé avec souvenirs et le futur avec aspiration." G. Brams



IN MEMORIAM

ARTHUR B. COTE

En mémoire d'un père, grand-père et arrière grand-père, décédé le 14 mars 1980 à Hauterive.

La famille du défunt désire exprimer ses plus sincères remerciements à tout le personnel du Centre Hospitalier Régional, en particulier aux employés du 4e pour leurs soins et compassion, durant son long séjour parmi eux. Une mention spéciale s'adresse à Paul, Sr Françoise et aux autres personnes de la Pastorale.

A tous nos parents et amis, merci du fond du coeur pour les nombreuses marques de sympathie que vous nous avez témoignées par vos dons, fleurs, messes et assistance aux funérailles.

L'appréciation dépasse l'expression des mots.

Heartfelt thanks to relatives and friends for their expressions of sympathy.

LA FAMILLE COTE

COIFFURE
JOKA
ENR.
57 place Lasalle Baie-Comeau
296-2002
Propriétaire Rodrigue

NOUVEAU COIFFEUR

Pour mieux servir la clientèle,
Rodrigue le propriétaire
de Coiffure Joka annonce
la venue de Marc-André
spécialiste pour vous
conseiller.



MARC-ANDRÉ

Mandarin
Restaurant

990 Boul. Laflèche
Hauterive 589-3838
589-3839

J.C.K. MAN INC.

Ouvert de :
11h00 a.m. à
3h00 p.m.
7 jours par
semaine



[Repas d'homme d'affaire]

METS CANADIENS

- 1. Brochette avec riz frit..... \$5.75
- 2. Filet de sole..... \$5.50
- 3. Steak minute..... \$4.50
- 4. Steak haché..... \$3.25
- 5. Spaghetti sauce à la viande..... \$3.25
- 6. Fish & chips [poisson avec frite fraîche]..... \$3.25

METS CHINOIS

- 1. Crevettes légumes chinois avec B.B.Q. Porc..... \$5.75
- 2. Crevettes pannées avec nouilles..... \$5.50
- 3. Moogoo Guy Pen..... \$4.95
- 4. Ailes de poulet à l'ail avec riz ou nouille frite..... \$3.25
- 5. Riz au poulet avec poulet aux ananas ou Spare Ribs... \$3.25
- 6. Nouilles au poulet avec poulet aux ananas ou Spare Ribs..... \$3.25

Repas complet avec soupe, dessert, thé ou café.

Vos mains sont le reflet
de votre personnalité,
elles doivent être
bien soignées.

Manucures

Consultez Lise, notre spécialiste
en manucure chez Coiffure Joka



LISE



LINDA

Pour être
à la mode et fier
de votre personne.
Un seul endroit;
Coiffure Joka



(avec ou sans rendez-vous)

Pour une
COIFFURE
À la
MODE

CONCOURS PARENTS SECOURS

Dans le cadre de la Semaine du Policier, qui se tiendra du 12 au 17 mai, le mouvement Parents Secours organise un concours afin de permettre à un enfant de la ville de Baie-Comeau de devenir "Policier d'un jour".

Pour être éligible, l'enfant devra fréquenter une école de Baie-Comeau (1ère à la 7ème année).

Des bulletins de participation seront remis dans

les écoles, aux journaux, édifices publics etc... Un tirage au sort déterminera le gagnant. Un programme approprié sera préparé en fonction de l'enfant (visiter, radio, diner, T.V. cadeaux).

Cette journée sera pour lui très enrichissante. Dans les semaines à venir, nous vous donnerons plus de détails sur ce concours.

Denise Marin, relationiste

Dialogue

avec
Mgr Roger
Ebacher



La messe Chrismale

A chaque année, le jeudi-saint ou à toute autre journée proche de la fête de Pâques, l'Evêque du diocèse doit procéder à la consécration des saintes huiles. C'est ce qu'on appelle la messe Chrismale.

En posant ce geste, l'Evêque exprime de façon particulièrement solennelle son rôle de père spirituel vis-à-vis tous les diocésains. En effet, le Saint-Chrême servira à tous les baptêmes et à toutes les cérémonies de confirmation qui seront célébrés dans notre diocèse. Une autre huile sera utilisée pour l'onction des malades et enfin l'huile des catéchumènes pourra servir pour les adultes qui se préparaient à faire leur entrée dans l'Eglise du Christ. Une fois consacrées, elles seront remises à tous les prêtres pour qu'ils en soient les dispensateurs.

La messe chrismale exprime aussi de façon privilégiée l'union étroite des prêtres avec leur Evêque dans leur consécration à Dieu et dans leur mission pastorale. C'est pourquoi ils viennent de tous les coins du diocèse et parfois même avec des fidèles de leur paroisse pour participer à cette messe.

Bien sûr de l'huile c'est bien peu de chose; mais consacrée par l'Evêque, elle devient porteuse et signe de la puissance du Seigneur qui veut nous rejoindre dans les moments décisifs de notre existence.

Pour ma part, c'est la première fois comme évêque que j'aurai la joie de présider à cette manifestation exceptionnelle de notre foi en l'action du Seigneur et de notre profonde unité.

Au soir du vendredi 28 mars, nous aurons l'occasion de vivre ensemble à la Cathédrale de Hauterive un moment significatif de notre vie religieuse diocésaine. Moment qui s'inscrit lui aussi dans la lumière de la Résurrection que nous célébrerons dans quelques jours. Est-il besoin de vous dire que votre présence avec vos prêtres en sera d'autant plus appréciée.

Dimanche. 4h17 du matin.

Les infirmières auxiliaires sont là. La lumière d'appel de la chambre 402 s'allume. C'est une jeune femme qui va accoucher et qui est inquiète. C'est un accidenté qui a besoin d'un calmant pour sa douleur.

Les infirmières auxiliaires sont là. Le jour. La nuit. Les week-ends. Elles sont là tout près, tout près de ceux et de celles qui ont besoin d'elles. Et pourtant...

- Pourtant, leur statut officiel est "sur une tablette" depuis 6 ans.
- Pourtant, elles n'ont toujours pas de statut professionnel et reconnu.
- Pourtant, elles sont bien là. Tout près d'eux. Et d'elles.

Les auxiliaires sont là.

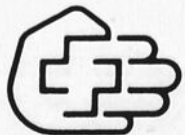

Corporation professionnelle des infirmières et infirmiers auxiliaires du Québec.



Service
et discrétion
garantie



NORD

EXTERMINATION

1375 RUE VANIER HAUTERIVE

Seule et unique corporation spécialisée établie sur la Côte-Nord et membre de l'Association des Exterminateurs.

589-8501

Frais interurbains acceptés

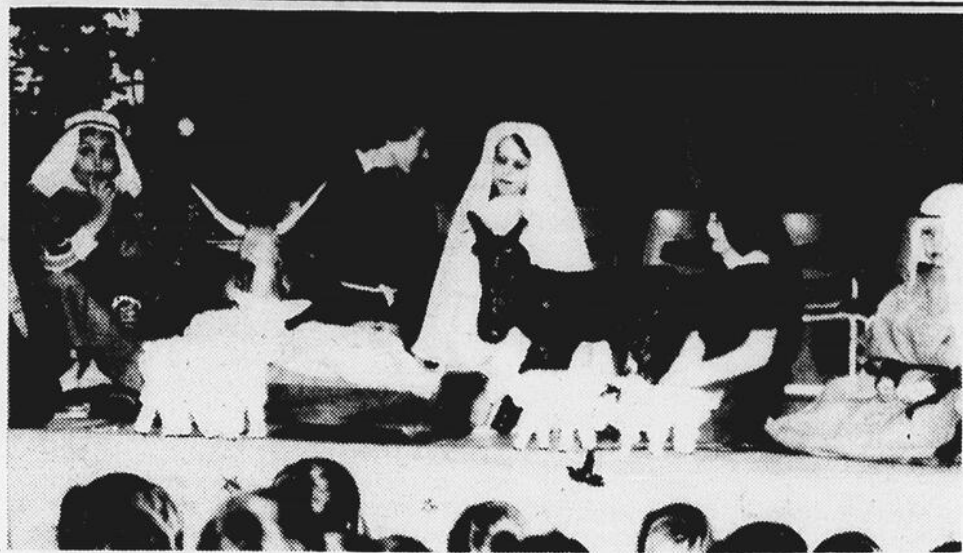

Entre autres activités, la Fête de Noël a été l'occasion de grandes réjouissances pour les élèves de l'école Mgr Bélanger à Hauterive.

L'année internationale de l'enfant à l'école Mgr Bélanger a été soulignée de différentes façons.

En juin dernier, deux classes de 6ième année se rendaient à Joliette et Montréal visiter leurs correspondants.

À la rentrée des classes en septembre, les enfants furent accueillis par le personnel sous le thème: "Bélanger: Toi, Nous".

À l'occasion de la journée internationale de l'enfant soit le 24 octobre, tous les enfants de l'école (615) ont participé à un dîner communautaire organisé par le personnel.

Et finalement, le 19

décembre, c'était la grande fête pour clôturer l'année internationale de l'enfant. Pour cet événement spécial, chaque classe avait à la décoration de l'école. Ainsi, les corridors, les classes, les tables, les salles, tout semblait animé de l'esprit des fêtes. Tout ce petit et grand monde s'était donné rendez-vous à 17 h pour une célébration, où, pendant la lecture de l'évangile, nous avons eu le privilège d'assister au spectacle de la nativité. Une crèche vivante était organisée. Un partage de jouets pour enfants démunis faisait geste d'offrande. Et à plusieurs reprises, l'ambiance devenait féérique grâce à la participation enthousiasmée au niveau du chant.

De plus, pour cette soirée, chaque parent avait préparé un mets. Nous pouvions admirer des hors-d'oeuvres, des salades et des desserts dignes de très grands restaurants. Chacun semblait savouré des délices.

Mais, une fête de Noël n'est pas Noël sans la visite du Père Noël. Celui-ci a donné à chaque personne présente un bas de Noël confectionné par les enfants de 3e, 4e, 5e et 6e année.

Ainsi, on a fêté, festoyé, chanté, dansé pour cette occasion mais l'année internationale de l'enfant doit-elle se terminer le 31 décembre 1979?

L'ANNEE INTERNATIONALE DE L'ENFANT A L'ECOLE MGR BELANGER

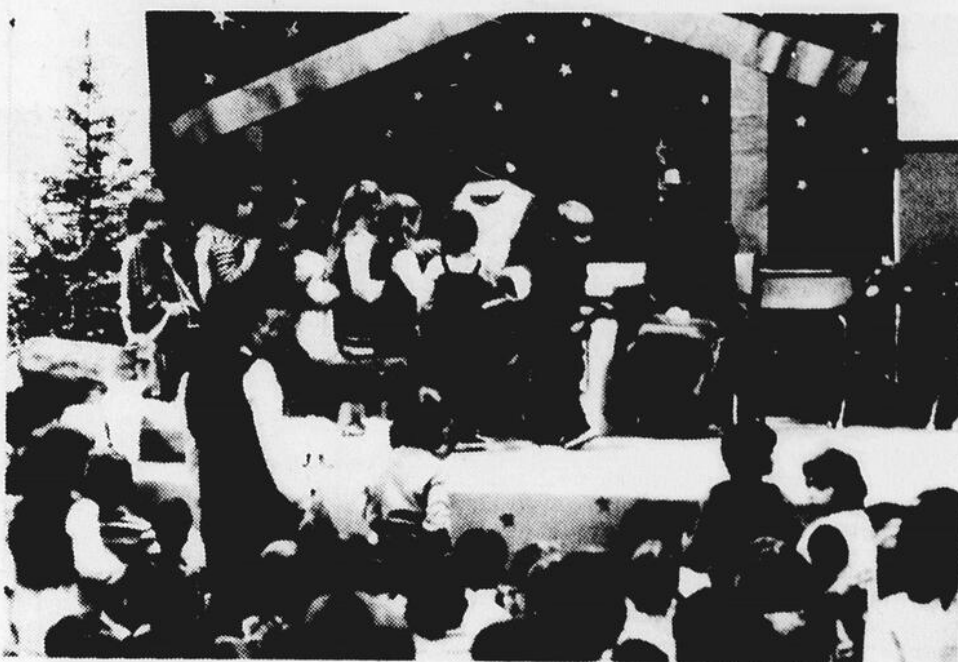

L'Année internationale de l'enfant a permis diverses initiatives. Cette année devait-elle se terminer effectivement le 31 décembre 1979?

exposition pascale

**DIMANCHE 30 MARS
DE 12.00 à 15.00 HEURES**

Venez respirer l'air du printemps et admirer nos plantes vertes et fleuries, cultivées dans nos serres. Profitez des renseignements gratuits dispensés par M. M. Dilalla qui possède plus de 25 ans d'expérience dans ce domaine.

DES SPECIAUX VOUS SERONT OFFERTS

**Flleuriste
Lasalle**



UNIFICATION DES FLEURISTES
DU CANADA
TRANSMISSIONS FLORALES

266 Boul. Lasalle
Baie Comeau
296-5597

ENSEIGNER EFFICACEMENT LE FRANÇAIS

par Michel St-Laurent

D'abord retirer la méthode Sablier

Opinion d'un lecteur

Septembre approche. Vite, trop vite même. Une crainte dans mon esprit: mon garçon s'inscrit à l'élémentaire. Pourquoi craindre? Tous les enfants le font. Simple. On y enseigne, me dit-on, le français selon la fameuse méthode Sablier et ce, dans quelques écoles. Bien quoi, y a rien là. Une méthode en vaut une autre. Oui mais, tout dépend des objectifs que l'on poursuit.

On a tant décrié autour de moi cette méthode d'enseignement du français à l'élémentaire, 1er cycle, qu'aujourd'hui je me dois de prendre action: accepter sans broncher cette méthode et la subir indirectement par mon garçon ou la contester publiquement avec l'espoir que maintes gens fassent de même. Pas en septembre, il sera trop tard. Dès maintenant.

Pourquoi contester une méthode plutôt qu'une autre? Nos enfants ne vont-ils pas à l'école pour apprendre à lire et à écrire? À lire oui, à écrire, peut-être! En jetant un coup d'oeil sur les textes de nos enfants ou adolescents des niveaux primaire et secondaire, tout parent devrait s'interroger sérieusement sur les vraies raisons de la détérioration de notre français.

Qui critiquer? Les professeurs, les parents ou les élèves? Sur la quantité, quelques-un certainement. Sur la qualité, on enseigne ce que l'on veut (pour ne pas dire "impose"), l'individu retient ce qu'il peut et développe ce qu'il veut. Là-dedans, l'essai de te comprendre... et comprendre la méthode Sablier.

Nos partis politiques justifient, sinon crient, le fait "français" de toutes les façons. Nos écoles imitent les politiciens et l'enseignement de maintes façons. Les méthodes Sablier, Dynamique et Forest-Ouimet s'arrachent les premières positions. La priorité de l'une sur l'autre? Questions d'autonomie des écoles et de décision mais, "au plus fort la poche", comme le veut la diction.

Qu'est-ce qu'un père peut choisir pour son fils? Une méthode miracle (!), Sablier, qui permet en un rien de temps d'apprendre à lire ou, une méthode ancienne (!), Forest-Ouimet, qui permet, en plus de temps, d'apprendre à écrire et à lire. Somme toutes, qui perd réellement?

Le fils qui peut lire dès l'âge de 6 ans ses nouvelles

du sport devant un père qui se frotte les mains de fierté devant les prouesses de son Jr.; le père ou la mère qui mettra plusieurs heures chaque soir pour compenser pour les manques à apprendre de son fiston-lecteur ou, tous ceux qui souhaitent faire la preuve de la supériorité d'une méthode sur une autre?

Les surdoués, les doués et les travaillants de chaque

soir avec leurs parents s'en sortent me dit-on; les autres, on les traitera probablement de retardés ou de cruches et, on les recommandera à des psychopédagogues et, on les expédiera dans des classes spéciales. Dans le fond, ça sert à quoi de lire très jeune ou plutôt, ça sert à quoi?

Au grand malheur de la méthode Sablier, pour l'avoir étudié et contesté,

j'opte de tout coeur pour une méthode Forest-Ouimet mieux comprise et appliquée. Elle sert depuis quelques années à panser les plaies, à colmater les trous laissés par Sablier et Dynamique. A l'image du cultivateur, elle prépare le champ avant de semer. Suis-je seul à le penser?

Je ne crois pas et, pour cette raison, j'invite chaque concerné à intercéder

auprès de son comité d'école pour réclamer l'uniformisation des programmes de français à tous les niveaux, le retrait de la méthode Sablier et, la réinstallation de la méthode Forest-Ouimet. Soyons curieux de ce qui se passe dans nos écoles, intervenons pour une amélioration du français écrit et parlé, intelligible et intelligent.

Moi j'embarque mais serai-je seul?

BRIDGE

par Emma Duncan-Kerr

La séance régulière de bridge duplicata a eu lieu à l'Hôtel Le Manoir le mercredi 12 mars 1980. Irène Pagé a dirigé la séance à laquelle avaient participé 20 joueurs, et voici les résultats:

1. Irène Pagé et Gordon Warner 64.
2. Thérèse Sirois et Eileen Dufresne 58½.

3. Gaby Gagnon et Dave Hall 57½.
4. Terry Petterson et John March 57.
5. Valéda Porlier et Emmeline Haddad 56.

Le 19 mars a eu lieu le tournoi de charité de bridge duplicata au profit de l'Association Canadienne du Diabète. Vingt-quatre joueurs ont participé et la séance était dirigée par Gordon Warner. Voici les

résultats des cinq premières équipes:

1. Irène Pagé et Gordon Warner 50.
2. Thérèse Sirois et Eileen Dufresne 39.
3. Gaby Gagnon et Dave Hall 36.
- 4-5-6. Valéda Porlier et Emmeline Haddad 35½.
- John March et Darrel Wilson 35½.
- Harry Smith et Roger Laointe 35½.

Cette semaine nous nous pencherons sur les lois générales applicables aux irrégularités du Code internationale du bridge.

Procédure à la suite d'une irrégularité:

"L'arbitre doit être appelé dès qu'une irrégularité est relevée. Appe-

ler l'arbitre n'annule aucun des droits auxquels un joueur pourrait par ailleurs prétendre. Tout joueur, sauf le mort dont les droits sont limités et définis dans les lois 42 et 43, peut attirer l'attention sur une irrégularité et appeler l'arbitre. Le fait qu'un joueur relève une irrégularité commise par son camp n'affecte pas les droits des adversaires.

"Une fois l'irrégularité relevée, aucun joueur ne peut annoncer ou jouer avant que l'arbitre ait expliqué tout ce qui concerne la rectification et l'imposition de la pénalité. Une correction prématurée d'une irrégularité de la part du joueur fautif peut le soumettre à une pénalité supplémentaire."

CFER-TV

Bas-St-Laurent
Côte Nord



ON S'PARLE LUNDI AU VENDREDI
17H30 - 18H
(Jacques Dumesnil)

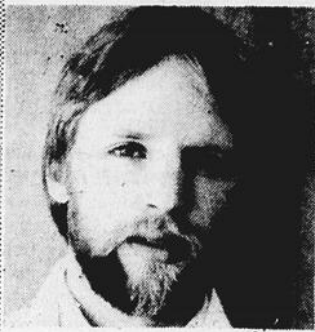

Chronique Vétérinaire

par Dr Yvan Dumais M.V.

Quel chiot choisir?

Q. Est-il préférable d'acheter un chiot de race ou pas?

R. Les principaux avantages du chien de race sont que vous savez beaucoup plus à quoi vous attendre au point de vue grosseur et tempérament que si vous vous procurez un chien croisé. Le prix d'achat ne sera évidemment pas le même. Vous pouvez avoir autant de plaisir dans un cas comme dans l'autre, pourvu que le type de chien que vous projetez d'acquérir soit conforme à ce que vous désirez.

Si vous optez pour un chien de race, vous pouvez retrouver dans des livres sur le sujet les caractères des diverses races, leurs qualités et leurs défauts. Vous pouvez également vous renseigner auprès d'un propriétaire de chien de cette race.

En plus du caractère et des aptitudes du chien que vous désirez considérer bien l'espace disponible, les besoins en exercice et la grosseur qu'atteindra le chien en question (un danois est gros un peu pour garder dans un 3½ pièces).

Q. Où acheter?

R. Les meilleurs achats ne se font pas nécessairement dans les plus gros chenils. Les particuliers et les petits

éleveurs ont souvent d'excellents sujets à vous offrir car ils prennent réellement soin de leurs chiots. Les éleveurs spécialisés dans quelques races (2-3) sont souvent plus recommandables que ceux qui élèvent un grand nombre de races.

Il y a bien sur des exceptions à ces règles générales et il faut se rappeler que le point le plus important à surveiller c'est la propreté des lieux.

Q. A quel âge doit-on choisir un chiot?

R. L'âge de sept semaines demeure l'âge idéal. A cet âge, il est très important que le chien aie un contact étroit et régulier avec l'homme, et ce jusqu'à l'âge de 12 semaines.

Q. Quel chiot choisir?

R. Lorsque vous recherchez un prospect, surveillez les signes démontrant une crainte exagérée du monde, tout comme ceux démontrant un caractère trop hardi. Il faut rechercher l'équilibre entre le radet trop craintif et le jeune bravache.

Manipulez chaque prospect individuellement et choisissez-en un qui aime votre contact et celui de votre famille.

Q. Un examen d'achat?

R. Si vous voulez être rassuré sur l'état de santé du chien que vous achetez, vous pouvez demander la permission de l'amener se faire examiner par votre vétérinaire. Tout éleveur sérieux ne s'objectera pas à cette demande et pourra même vous garantir (par écrit) que si un trouble d'origine héréditaire se manifeste durant l'année qui suit l'achat, il vous remplacera ou vous remboursera votre chien.

Quelques conseils:

Il est préférable d'aller chercher votre chiot à un moment où vous avez du temps disponible (fin de semaine, vacances) afin de lui aider à s'acclimater à son nouveau milieu et lui inculquer de bonnes habitudes. C'est durant les premières 48 heures qu'il nécessite le plus d'attention.

Laissez le s'habituer durant quelques jours à votre famille et à son nouvel environnement avant de donner un party... ou de l'amener en visite; il aura bien le

temps de découvrir le monde par la suite.

N.B: s'il y a des sujets dont vous voudriez qu'il soit discuté vous pouvez faire parvenir vos suggestions à l'adresse suivante:

Clinique vétérinaire Manicouagan
a-s Dr Yvan Dumais
183 Blvd Lasalle
Baie-Comeau P.Q.
Tél: 296-3880



MOTEL LE COMTE

50 chambres modernes et spacieuses.
Salle à manger - Salle de conférence
Restaurant et casse-croûte

Bar Salon "Le Rocher"
JEAN-FRANCOIS
organiste chanteur
à compter du 1er avril
Du lundi au samedi inclusivement
21h00 à la fermeture

Réservations:

296-9686

Sans frais: 1-800-463-5163

Le point de rencontre

20%

Pour toute la famille
3 jours
seulement

sur tout chandail et
chemisier grandeurs
(0 à 44) pour toute
la famille à l'achat
d'un jeans, d'un pantalon
d'été ou d'une jupe.

Profitez en même temps
des **SUPERS SPECIAUX**
ici et là dans
la boutique
à \$2.00-\$5.00-\$10.00

27-28-29 mars 80

Disco Jeans

296-5657

là où l'on a des jeans pour
les fesses de tout le monde

TRUST GÉNÉRAL



1053 Bélanger

Nouvelle inscription

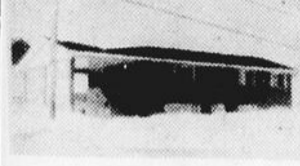

3 Bédard



52 Parent

Grand Bungalow, 5 chambres à coucher, 2 salles de bain. Foyer. Patio. Vue magnifique. Très propre.



129 Labrie, Pt-Out.



7 Roberval

ATTENTION!
Surveillez bien cette page, la semaine prochaine
DU NOUVEAU...



103 Laval



61 Berneval

Nouvelle inscription



994 Dieppe



862 Thibeault

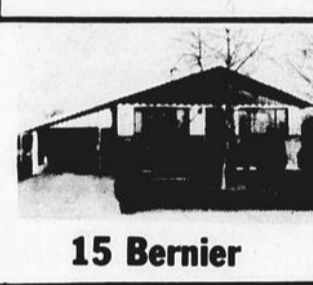

15 Bernier



25 Samuel Miller



16 Binet



453 Vallilée Chut-Out.



13 Taché

Nouvelle inscription



479 Rte 138



55 Roberval

A LOUER
Local de 60,000p.c.
aux Galeries
Baie-Comeau



7 Bédard



631 de la Falaise

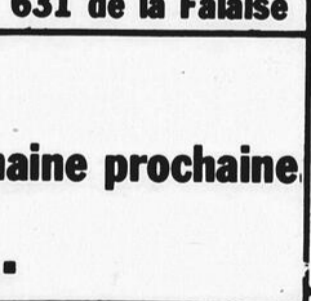

1894 Brochard

296-3335

COURTIER

91 Donald Smith Baie-Comeau



Roland Valcourt
Tél.: 296-3335

Le citoyen, ses droits, ses obligations



Par Me Shirley Murphy, notaire.

Il nous faudra également prouver nos allégations et bien démontrer que si c'est telle ou telle chose qui est inscrite dans les registres, c'est bien par erreur. Il ne faut pas oublier que ces registres sont des documents officiels, et que jusqu'à preuve du contraire ce qu'ils contiennent et relatent est légalement la vérité. Il s'agit donc d'une procédure dont on peut se servir si malencontreusement les actes nous concernant ne correspondent pas entièrement à la réalité.

La rectification des registres de l'Etat civil

La demande en rectification des actes et registres de l'état civil peut être faite en vue de corriger une erreur ou une omission pouvant s'être glissée lors de la rédaction de ces documents.

On sait que tous les actes de l'état civil, c'est-à-dire les naissances, les mariages et les décès doivent être consignés dans des registres officiels tenus et conservés par des officiers publics. Les églises paroissiales catholiques tiennent de tels registres.

Naturellement, étant donné le très grand nombre d'inscriptions devant être faites dans ces volumes, il arrive quelquefois que des erreurs se produisent, et il faut alors les corriger. Pour ce faire, la loi a prévu une certaine façon de procéder, et c'est au Code de Procédure Civile qu'il nous faut se référer.

On y apprend qu'il nous faut procéder par une requête qui sera adressée à la Cour supérieure du district judiciaire concerné. De notre demande il nous faudra avertir le Curé de la paroisse (dans le cas d'une personne baptisée), le greffier de la municipalité et le protonotaire de la Cour supérieure.

Ainsi, si monsieur "X" a toujours porté le prénom de "Réginald", qu'il était de l'intention de ses parents de le faire baptiser sous ce prénom, et que par erreur il soit inscrit dans les registres sous celui de "Raynald", il sera alors possible de faire corriger cette erreur par la procédure que nous venons de voir. Il nous faut toutefois être prudents et ne pas confondre avec la procédure de changement de nom qui, elle, ne vise pas les mêmes buts. Si notre monsieur "X" a volontairement été baptisé et inscrit sous le nom de "Raynald" et que ce n'est que récemment qu'il utilise celui de "Réginald", il lui faudra alors avoir recours au changement de nom; d'où l'importance de bien choisir sa procédure.

Super Vente

pour faire place aux nouveaux modèles

Centre de Couture C.D.

2638 boul. Laflèche Hauterive 589-7747
Prop.: Paul et Colette Lamarre

sur modèles de machine à coudre Vigorelli **10 à 15%**

sur modèles de machine à coudre Sylvania **20%**

sur modèles de machine à coudre semi industrielle 572 - 573 - 575 **15%**

sur meubles et chaises de machine à coudre **10 à 30%**

Spécial sur aiguisage de ciseaux la paire **\$1.50**

sur article de couture [ciseaux, aiguilles, etc.] **10%**

Réparation de toutes marques de machine à coudre
(C.D. donc à la tentation)

L'ECOLE PRIMAIRE

L'école québécoise de l'Éducation entend proposer de nouveaux moyens pour assurer la formation intégrale de l'enfant au primaire et permettre une meilleure adaptation de l'organisation pédagogique aux différences individuelles et au progrès continu.

Un nouveau régime pédagogique établi sous forme de règlements devant remplacer les règlements actuels, 2, 6, 7, présentera un grand nombre de moyens obliga-

toires précisant le contenu de la formation au primaire.

La division du primaire en deux (2) cycles de trois (3) ans, la répartition des matières, le nombre de bulletins par année l'information mensuelle aux parents d'élèves en difficulté sont quelques uns des moyens contenus dans le régime pédagogique.

Des mesures d'accueil seront offertes aux enfants non francophones ayant besoin de support

linguistique.

L'application du droit à l'exemption de l'enseignement religieux sera facilitée pour les parents qui en feront la demande pour leurs enfants.

Le ministère entend préciser ses intentions concernant le réaménagement des normes consenties à l'encadrement pédagogique pour assurer aux commissions une plus grande équité dans les services mis en place pour l'ensemble des enseignants et les directions d'école. Des critères et des modèles seront fournis aux commissions afin qu'elles se donnent les moyens les plus aptes pour répondre à leurs besoins.

Les commissions scolaires auront à définir elles-mêmes leur exigences concernant l'étude et les devoirs à domicile.

Quelques disciplines scolaires comme la langue seconde et l'éducation physique seront assurées par des spécialistes.

Enfin le ministère revisera tous les programmes d'étude, les objectifs de formation de chaque discipline, l'évaluation des apprentissages, etc.

Toutes ces données seront publiées dans l'annuaire qui paraîtra au cours de la prochaine année scolaire.

ON A UN BAIL

Le Code civil lui-même ainsi que la loi pour favoriser la conciliation entre locataires et propriétaires font que de plus en plus de logements tombent sous la juridiction de la Commission des loyers.

Cela signifie qu'à partir du moment où vous louez une chambre, un logement, un terrain pour maison-mobile, un HLM ou tout autre local pour des fins résidentielles, vous détenez un bail résidentiel, écrit ou verbal, qui entraîne des droits et des obligations.

Il est important cependant de vérifier les dispositions de la loi à cet égard puisque certains locaux, même s'ils servent à des fins résidentielles, sont exclus de son champ d'application. C'est le cas par exemple des chambres d'hôtel ou des chambres dans les résidences privées où on ne loue pas plus de deux chambres.

On peut donc dire que presque tous les locataires ont un bail, qu'il soit écrit ou verbal. C'est un contrat de location entre propriétaire et un locataire. Il porte sur le loyer, la durée de la location ainsi que sur les droits et obligations des parties.

On s'accorde pour dire que le bail écrit est avantageux pour les deux parties car les risques de malentendus sont réduits pour autant.

Quelle que soit la forme du bail convenue entre les deux parties, le propriétaire est tenu de remettre à son locataire un écrit contenant les clauses obligatoires de la section 2 du bail-type de la Commission des loyers du Québec.

On ne saurait trop recommander aux chambreurs et locataires de lire ces dispositions attentivement avant de soulever un grief ou de faire une réclamation.

En plus de ces clauses obligatoires, le bail peut s'enrichir de toute autre clause additionnelle dont les parties conviennent. Il peut s'agir de présence d'animaux, d'enlèvement de la neige, chauffage, conciergerie, etc.

Pour toutes sortes de motifs, il arrive que les parties doivent faire appel à la Commission des loyers.

Le tribunal administratif qu'est la Commission des loyers comporte deux instances distinctes. D'abord l'administrateur des loyers qui écoute les parties et rend une décision. Si l'une des parties est insatisfaite de la décision rendue, elle peut alors, s'adresser au tribunal d'appel de la Commission des loyers.

Dans la région de la Côte-Nord les bureaux de la Commission des loyers sont situés à l'adresse suivante:

HAUTERIVE: 625^e boul. Laflèche, bureau 4A; tél: 589-9834 G5C 1C5

On peut toujours obtenir des renseignements exacts en contactant:
Communication-Québec
625^e boul. Laflèche
Haute-riVe, G5C 1C5
Tél: 589-6979

Pour les interrurbains, on demande ZENITH 2-6770 [sans frais].



Communication-Québec

Région de la Côte-Nord

Pour une troupe de danse

Baie-Comeau - L'école Père-Gagné sera le théâtre d'une manifestation assez spéciale le 30 mars. Des jeunes gens y danseront de 9h, à 21h, en vue d'amasser des fonds qui serviront à constituer une troupe folklorique.

On invite le public à appuyer ces jeunes personnes en commandant leur "folklothon". Ils sont dix-huit, six gars et douze filles, et étudient la danse avec Elaine Cyr.

Mme Cyr a déjà été membre de la troupe folklorique du Madawaska qui a dansé à maintes reprises pour Sa Gracieuse Majesté et à l'occasion des Jeux Olympiques.

Il y aura également une vente de pâtisseries, le 27 mars, aux Galeries Baie-Comeau.

Dégustation vins et fromages à la Chambre de Commerce de Haute-riVe

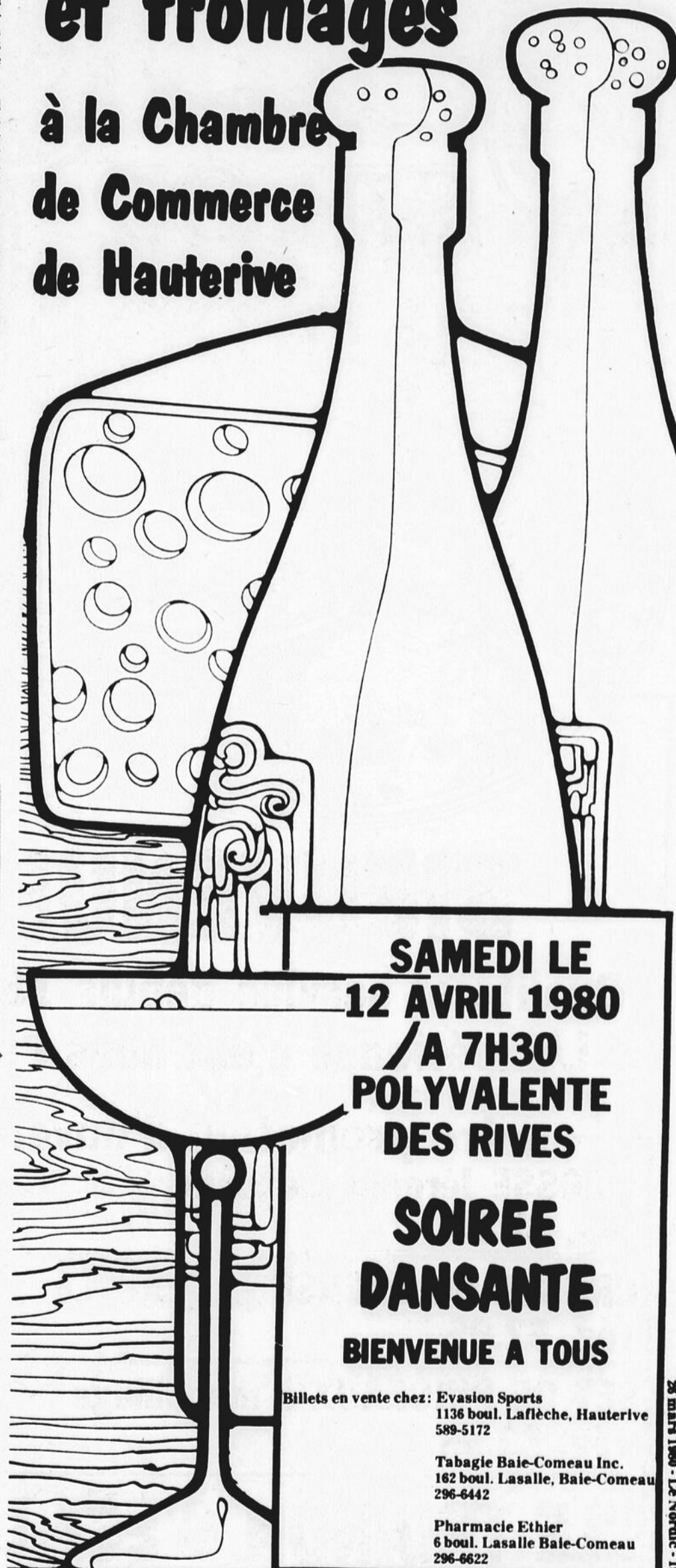

**SAMEDI LE
12 AVRIL 1980
/ A 7H30
POLYVALENTE
DES RIVES
SOIREE
DANSANTE
BIENVENUE A TOUS**

Billets en vente chez: Evasion Sports
1136 boul. Laflèche, Haute-riVe
589-5172

Tabagie Baie-Comeau Inc.
162 boul. Lasalle, Baie-Comeau
296-6442

Pharmacie Ethier
6 boul. Lasalle Baie-Comeau
296-6622



4 coiffeuses professionnelles



MARIE LEVESQUE



CHANTALE RIOUX



GUYLAINE RIOUX



MARIANNE VALLEE

*Le Trianon à la fine
pointe de la mode.*



**JOHANNE LANGLOIS
RECEPTIONNISTE**

692 de Puyjalon à Hauterive
coin Epilobes et de Puyjalon

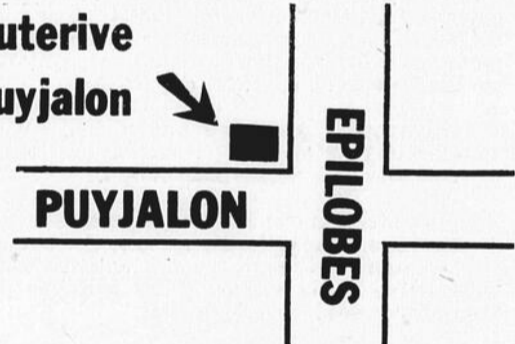

BIENVENUE

**Qualité et service depuis 18 ANS
L'expérience c'est nous l'avons**

notre promotion d'ouverture

BROSSE Jérôme Alexander rég. \$7.50	.99
BROSSE DE BOURSE rég. \$2.95	.39
SET DE PINCEAUX à maquillage rég. \$3.95	.29

Notre nouvel horaire

lundi	: 1h00 à 6h00
mardi	: 9h00 à 6h00
mercredi	: 9h00 à 9h00
jeudi	: 9h00 à 6h00
vendredi	: 9h00 à 9h00
samedi	: 9h00 à 2h00

**Tous nos clients
recevront 1 peigne
assorti
GRATUITEMENT**

"LE TRIANON C'EST LE SALON DE RENOM"

20 - 26 mars 1980 - Le Nordic

"Monsieur Madame c'est pour vous"

Par sa qualité, son service professionnel et son avangardisme, le salon Trianon de Haute-riive demeure le premier dans le domaine de la coiffure.

En effet, depuis dix huit ans, celui-ci s'est bâti une solide renommée. Par sa présence dans le milieu et son habileté dans le domaine, Trianon demeure à la fine pointe de la mode.

Marie, Marianne, Chantale et Guylaines, toutes coiffeuse d'expérience sont incontestablement des maîtres de l'art.

Johanne, votre réceptionniste saura vous accueillir et vous conseiller judicieusement sur la qualité de nos produits. Après tout cela nous pouvons dire avec confiance "Le Trianon, c'est le Salon de renom".

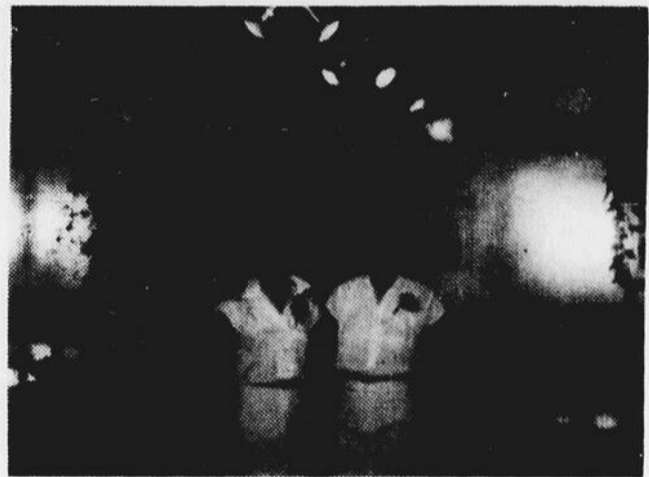
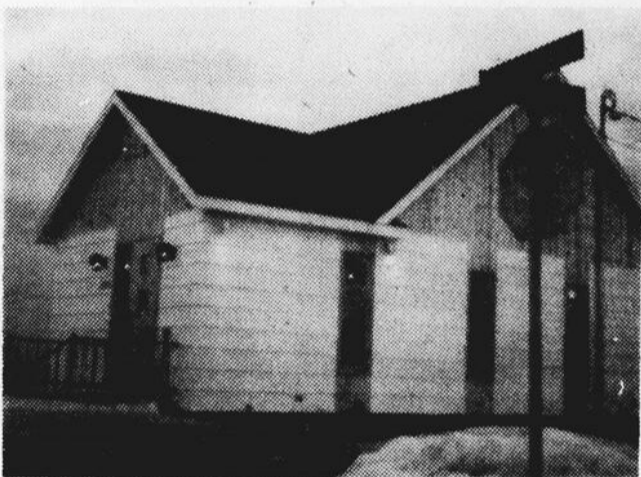
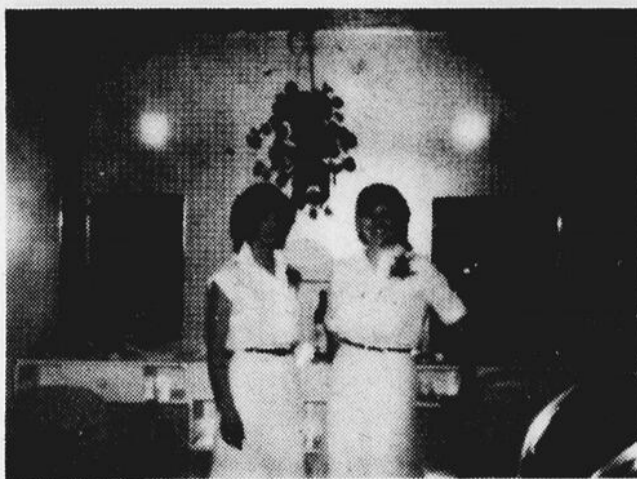

*Meilleur vœux
au Salon Trianon*

**BOB MURRAY
ENSEIGNES**

LA MALBAIE 439-3913

Meilleurs vœux ☆☆☆☆☆☆☆☆☆☆☆
au salon Trianon une entreprise d'ici

Vitrierie Haute-Baie et Boily et Fils
243 PUYJALON HAUTERIVE



*Bonne chance au nouveau
Salon Trianon*



**CANTIN ET
FRERE INC**

**351 BOSSE
HAUTERIVE
589-2031**



*Félicitations
au nouveau Salon Trianon*

**EBENISTERIE
R. OUELLET INC.**

1920 BOYER HAUTERIVE 589-9733

**SPECIALITE armoire de cuisine
dépositaire de portes et fenêtres**

31 MARS

Woolco

LUNDI JOUR

1.44

**RABAIS FANTASTIQUES
POUR VOTRE FAMILLE,
VOTRE FOYER
ET POUR VOUS-MÊME
DITES: "PORTEZ
À MON COMPTE"**

**CES PRIX SONT EN VIGUEUR
POUR UNE JOURNÉE SEULEMENT
OU
JUSQU'À ÉPUISEMENT DU STOCK**

**NOUS NOUS RÉSERVONS LE DROIT
DE LIMITER LES QUANTITÉS**

22 - 26 mars 1980 - Le Nordic

Menu du Café Rouge

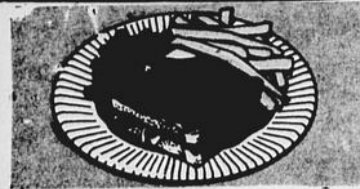

SANDWICH CHAUD AU BOEUF
Délicieuse tranche de boeuf, servi entre deux tranches de pain blanc recouvert de sauce brune, avec pomme de terre frite. Profitez de ce délicieux repas pour seulement... l'assiette

1.44

Articles ménagers

SERVIETTE DE TABLE De marque Woolcrest. Sac de 24 serviettes. Choix de couleurs.	3/1.44
PAPIER ALUMINIUM De marque Woolcrest. Rouleau de 30.5 cm x 7.6 cm. Résistant.	2/1.44
PAPIER CIRE De marque Woolcrest. Rouleau de 30.5 cm x 7.6 cm.	2/1.44
SACA ORDURE Petit format. Blanc avec attaches. Paquet de 15.	2/1.44
VERRE À liqueur. Format de 7 onces.	9/1.44
GANT En caoutchouc. Pour divers travaux ménagers. Choix de P.M.G. Couleurs variés.	2/1.44
PORTE-POUSSIÈRE Choix de couleurs. Résistant.	1.44
AJAX Récupérateur en poudre. Nettoie et désinfecte. Format de 14 onces.	3/1.44
JETS Tampons à récupérer. Paquet de 10.	3/1.44
SUNLIGHT Liquide pour la vaisselle. Format de 32 onces.	1.44
ASSORTIMENT DE PLAT En verre clair et fumé.	1.44
VERRE DURALEX Pour différents breuvages. Choix de 4, 5 et 7 onces. Paquet de 4.	1.44
DAINTY BOL Nettoie et désinfecte les cuvettes de toilette. Format de 12 onces.	2/1.44
RAFRAICHISSEUR Pour la cuvette de toilette. Format de 3 onces ou 85 grammes.	4/1.44
TASSES Avec l'inscription de votre nom. Pour breuvage chaud.	1.44
ASSORTIMENT DE PLASTIQUE Tels que panier à produit,seau panier à légumes etc.	1.44
CROCHETS Pour tasses. Paquet de 10.	3/1.44
ENCADREMENT Pour photo. Choix de 5" x 7" et 8" x 10". Encadrement de couleur or.	1.44
HOUSSE ET MOLETON Pour planche à repasser standard.	1.44
MOULES Tels que moules à gâteaux, tôle à biscuits, à pain etc. Anti-adhésif. Facile à nettoyer.	1.44

Bijoux-cadeaux

BIJOUX ASSORTIS Choix de boucles d'oreilles, chaîne, épinglettes etc. Plaqué or ou sterling.	2/1.44
CHAINES Choix de plusieurs modèles. Plaqué or seulement.	3/1.44
COUPES Choix de plusieurs grosseurs et modèles.	1.44
PLAQUE D'IDENTITE Avec votre nom. Pour garçons ou filles.	1.44
BOUCLE D'OREILLE Ensemble de 3 paires. Plaqué or ou avec pierre de naissance.	1.44

Bonbons et aliments

CONFITURES Choix de fraise, prune, ananas ou pêche. Bocal de 482 grammes. Pour de délicieuse tartine.	1.44
PANIER DE PAQUES Contient chocolat et suçons. Panier de 175 grammes.	1.44
LAPIN EN CHOCOLAT Super Bonny. Boîte de 156 grammes.	1.44
BONBONS A LA LIVRE Genre papillotes. Saveurs assorties.	1.44
FRIANDISES Bubble gum ou Freedent. Life Savers en paquet de 5 rouleaux.	2/1.44
PATE DE FOIE Idéal pour buffet froid. Tout à fait délicieux.	1.44
MARINADES Choix de cornichons maison, chow chow aux tomates, cornichons à l'aneth et à l'ail, olives reines.	1.44
PATE ALIMENTAIRE Choix de macaroni, spaghetti ou spaghetti.	2/1.44
CHOCOLAT AU LAIT Boîte de 227 grammes solide.	1.44
ARACHIDES De marque Woolco. Arachides mondées et salées. Sac de 567 grammes ou 20 onces.	1.44

Bas et accessoires

SCARFETTE Coton ou nylon. Modèles et couleurs assorties. Grandeurs variées.	1.44
COLLANT POUR ENFANTS 100% nylon. Extensible. A motif sans couture. Grandeur 1 à 11 ans. Choix de couleurs.	1.44
BAS POUR BEBE 100% nylon. Modèles court avec garniture en dentelle. Couleurs assorties. Grandeur 4 à 5 1/2.	4/1.44
BAS POUR GARÇONS 100% coton. Uni ou à motif de couleurs. Longueur mi-jambe. Grandeur 6 à 8 1/2.	2/1.44
BAS POUR HOMMES McGregor. Semelle cousinée. Laine, coton et nylon. Grandeur 10 à 13. Choix de couleurs.	1.44
JOUETS POUR BEBE Sonnant. Couleurs vives. Modèles variés.	2/1.44
CULOTTE POUR FILLETES Coton ou nylon. Haute ou bikini. Couleurs assorties. Grandeur 4 à 6X.	4/1.44
SOUS-VETEMENT Pour enfants. Thermal. 100% coton. Camisole ou caleçon. Grandeur 4 à 14 ans.	1.44
CULOTTE POUR FILLETES 100% nylon. Haute ou bikini. Modèles et couleurs assorties. Grandeur 7 à 14 ans.	3/1.44
BOURSE Cuir ou similicuir. Modèles variés. Couleurs assorties.	1.44
BAS CULOTTE 100% nylon. Culotte opaque. Couleurs et grandeurs assorties.	2/1.44
BAS DE NYLON Longueur au genoux. 100% nylon. Paquet de 6 paires. Une seule grandeur. Beige ou épice.	1.44
BAS POUR HOMMES 100% acrylique. Longueur au genoux. Couleurs assorties. Grandeur 10 à 13.	2/1.44
BAS POUR FILLETES Bermuda au genoux. Acrylique et nylon. Couleurs assorties. grandeur 7 à 9 1/2.	1.44
FOULARD Nylon ou coton. Long ou carré. Couleurs assorties.	10/1.44
CULOTTE POUR DAMES 100% nylon. Haute ou bikini. Grandeurs variées. Blanc seulement.	2/1.44
SOUTIEN GORGE 100% coton. Avec ou sans dentelle. Grandeurs variées. Blanc seulement.	1.44

ESSUIE-TOUT
De marque Royale. Rouleau jumbo. Choix de couleurs. Anti-mousses.

3/2.44



UNE DIVISION DE J. W. WOOLWORTH CO. LTD.

Sport et hobbies.

- .44** FLUTE Pour bicyclette. Très sécuritaire. chacune **1.44**
- .44** BOUT Pour queue de billard. De marque Gendron. Paquet de 3. Se vice. le paquet **1.44**
- .44** LUNETTES DE NATATION Légère et anti-choc. Flotte sur l'eau. Ajustable. chacune **1.44**
- .44** NYLON VOLANTS Pour badminton. Boîte de 6. Résistant. chacun **1.44**
- .44** BASADIDAS Coton, nylon, polyester et spandex. Traité pour demeure inodore. Grandeur 10-13. Blanc. la paire **1.44**

Chaussures pour toute la famille

- .44** MOCASSIN Pour hommes. Empeigne en vinyle. Bordure en peluche ajustable. Pointure 4 à 10. Tan. la paire **1.44**
- .44** MOCASSIN Pour garçons. Empeigne en vinyle. Semelle antidérapante. Tan. la paire **1.44**
- .44** MULE Pour dames. Empeigne en peluche. Semelle antidérapante. Bleu, beige ou rose. P.M.G. la paire **1.44**
- .44** PANTOUFLE Pour dames. Confectionner en nylon grattée. Semelle de caoutchouc. Très confortable. P.M.G. la paire **1.44**
- .44** SEMELLE DE FEUTRE Pointure pour garçon 1 à 6, pour hommes 7 à 12. De teintes bleu. **3/1.44**
- .44** LACET Paquet de 12 paires. Grandeur 24, 27 et 36 pouces. Noir, brun ou blanc. le paquet **1.44**
- .44** SACA SOULIERS Confectionné en velours cotelés. Avec lacet ajustable. Choix de couleurs. chacun **1.44**

Quincailleries-outils

- .44** FABRICATION DE CLE Pour maison, ou auto. **2/1.44**
- .44** PAPIER SABLE Paquet de 24 feuilles. Grandeur 4 1/2" x 5 1/2". **2/1.44**
- .44** AMPOULES Choix de 40-60 et 100 watts. **2/1.44**
- .44** OUTILS IMPORTES Teils que pincers, jeu de clés, tournevis etc. chacun **1.44**
- .44** SACA ORDURE BIG BILL Grandeur 26" x 36". En paquet de 10. Avec attaches. Vert. **2/1.44**
- .44** PILES WOOLCO Pour jouets, lampes de poche etc. Paquet de 4. **2/1.44**
- .44** GLOBE De lampe givrée. Hauteur de 8 pouces. chacun **1.44**
- .44** LAMPE DE POCHE Piles inclus. Pour usage général. chacune **1.44**
- .44** PUNAISE Pour différent usage. Pratique à la maison ou au bureau. **4/1.44**
- .44** FUSIBLES De type C. Choix de 15-20 et 25 ampères. Paquet de 4. **3/1.44**
- .44** CROCHET A LAMPE En métal résistant. De couleur noir ou or. **2/1.44**

CHANTECLERC Eau javellisante concentré. Format de 128 onces.

3/2.44

Tissus et menus articles

- TISSUS Couleurs assorties. Choix de 115 ou 150 cm. 100% polyester, ou polyester et coton. Motifs variés. 2 mètres pour **1.44**
- TISSUS Pour confection de rideau. 115 cm de large. 100% coton ou 65% polyester, 35% coton. Couleurs et motifs variés. 2 mètres pour **1.44**
- LAINE WOOLCREST 100% acrylique. Balle de 100 grammes. Couleur vert, brun, rose, jaune, bleu, orange ou russet. **2/1.44**
- LAINE Nordière de Sayette. Balle de 50 grammes. 100% acrylique. Couleurs au choix. **2/1.44**
- ASSORTIMENT DE LAINE 100% acrylique. Couleurs variées. **2/1.44**
- COUVRE-MATELAS 100% vinyle vierge. Contour ajustable. Pour lit jumaux, double ou queen. Anti-allergique. chacun **1.44**
- NAPPERON Ensemble de 4. En vinyle, dessous éponge. Nettoyer avec un linge humide. l'ensemble **1.44**
- TAPIS De chemin. En plastique transparent. 27 pouces de large. 2 pieds pour **1.44**
- TAPIS D'utilité. Grandeur 18" x 20". 100% acrylique. Couleurs variées. chacun **1.44**
- RIDEAU DE DOUCHE En vinyle. Grandeur 72" x 72". Couleurs variées. chacun **1.44**

Horticulture

- POT DE TOURBE Grandeur 2 1/4 pouces. Paquet de 25 pots. **2/1.44**
- NOURRITURE POUR CHIEN Gaines. Sac de 2kg. ou 4.4 livres. chacun **1.44**
- VASE A FLEUR En plastique. Paquet de trois ou de cinq. Brun seulement. **2/1.44**
- CORDE Pour jardinière. Mesure environ 28 pouces. chacune **1.44**
- GRAINES De fleurs ou de légumes. Vaste choix. **5/1.44**
- GRAINES DE PELOUSE Format de 450 grammes. chacun **1.44**
- PLANTE VERTE Vaste assortiment. En pot de 4 pouces. chacune **1.44**
- TERREAU Tout usage. Pour plantes de maison ou semis. Sac de 3 litres. le sac **2/1.44**

Photographie-musique

- SUPPORT POUR DISQUES En plastique. Peut contenir 50 disques 45 tours. chacun **1.44**
- CASSETTES VIERGES Une cassette durée de 90 minutes, ou 3 cassettes durées de 60 minutes chacune. Au choix: **1.44**
- BATTERIES De type C et D. Paquet de 4. Pour radio, lampe de poche, jouets, etc. **2/1.44**
- MAGICUBES Paquet de 3 cubes ou 12 éclairs. De marque Sylvia. le paquet **1.44**
- FINITION DE PHOTO 2 agrandissements 5" x 7". En couleurs. Du négatif de votre choix. **1.44**
- 45 TOURS Choisissez vos succès préférés du palmarès français et anglais. chacun **1.44**

CHOCOLAT DE PAQUES Des pères trapistes. Lapin de 170 grammes. Chocolat pur au lait.

2.44

Vêtements pour dames et enfants

- GILET POUR DAMES Acrylique ou nylon. Manche longue ou courte. Modèles et couleurs assorties. P.M.G. chacun **1.44**
- GILET POUR DAMES Grande taille. Manche courte. Coton ou nylon. Grandeur 38 à 44. Choix de couleurs. chacun **1.44**
- VETEMENTS POUR BEBE Vaste assortiment. Robe ou pantalon. Ensemble 2 pièces. Couleurs assorties. Grandeur 12 mois à 3 1/2 ans. chacun **1.44**

Papeterie-jouets-livres

- JOUETS D'ETE Grand choix de cerf volant, frisbee en plastique ou bâton et balle en plastique. chacun **1.44**
- JOUET D'ETE Choix de seau et pelle en plastique, pelle en métal, sac de billes ou corde à sauter et à danser. **2/1.44**
- ENSEMBLE DE JARDINAGE Comprend 3 pièces. En plastique. Durable. l'ensemble **1.44**
- CHANDELLES Grand choix de modèles, et de couleurs. Ne coule pas. **5/1.44**
- ALBUM PHOTOS 6 feuilles. 12 pages auto-adhésives. chacune **1.44**
- ENVELOPPES Pour usage courant. Choix de 2 format. **2/1.44**
- RUBAN ADHESIF De marque Scotch. Rouleau de 1/2" x 1010". Transparent. **4/1.44**

Peinture et papier peint

- TAPISSERIE T.P.V. Choix de couleurs et de motifs. Empeigné en rouleau double. Préencollé, lavable. le rouleau simple **1.44**
- MACTAC AUTO ADHESIF Choix de motifs et de couleurs. Empeigné en rouleau de 2 verges par 18 pouces. Idéal pour amoire, tablettes etc. le rouleau **1.44**
- ACCESSOIRES DE PEINTURE Vaste assortiment tels que pinceaux, ruban collant, varsol, peinture en canette, rouleau etc. chacun **1.44**

Vêtements pour hommes et garçons

- BAS SPORT Pour hommes. 75% acrylique, 25% coton. De marque Thunderbird. Choix de teintes. la paire **1.44**
- BAS SPORT Pour garçons. Choix de modèles et de teintes. Facile d'entretien. Grandeurs assorties. la paire **1.44**
- CALECONS COURT Pour hommes. Style boxer. 65% polyester, 35% coton. Grandeur. P.M.G.T.G. chacun **1.44**
- CALECONS BIKINI 100% coton. Choix de teintes. chacun **1.44**
- CALECONS COURTS OU CAMISOLES Pour hommes. De marque Thunderbird. 100% coton. Choix de teintes. P.M.G.T.G. chacun **1.44**
- MAILLOTS POUR GARCONS De marque Laurentien. 100% coton. Choix de teintes. Facile d'entretien. chacun **1.44**
- CALECONS COURTS POUR GARCONS 50% coton, 50% polyester. Choix de modèles et de teintes. Facile d'entretien. chacun **1.44**
- CRAVATES Vastes assortiment. Unies ou à motifs. Choix de teintes. Pour égayer vos ensembles. chacun **2/1.44**

FAB En poudre pour la lessive. Activé au citron. Format de 12 litres.

5.44

Aliments prêts à emporter

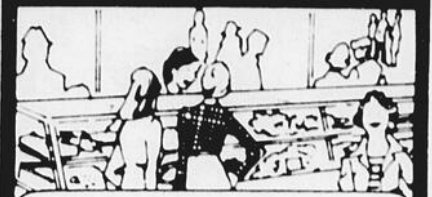

CRETON Epices juste à point. Délicieux au petit déjeuner ou comme collation.

la livre

1.44

Coin du fumeur

- TUBE A CIGARETTE De marque Woolco. King size seulement. Boîte de 200 tubes. **3/1.44**
- BRIQUET De marque Cricket. Jetable après usage. Flamme réglable. Choix de couleurs. **2/1.44**
- CARTES A JOUER De marque Bonus. Choix de motifs et de couleurs. **2/1.44**

Centre de rénovation

- CARREAUX-MIROIRS Carreaux de 12" x 12". De couleur antique veiné or. **2/1.44**
- TUILE A PLANCHER En vinyle. Carreaux de 12" x 12". Choix de couleurs et de motifs. **2/1.44**
- MOSAIQUE A PLANCHER Motifs lanterne. Choix de 4 couleurs. chacune **1.44**
- MONTANT D'EPINETTE Mesure 2" x 4" x 8". Pour divers travaux de rénovation. chacun **1.44**

Produits santé-beauté

- LYPSIL Baumes pour les lèvres gercés. **2/1.44**
- ULTRA-BRITE Pâte dentifrice. Pour des dents plus blanche et une haleine plus fraîche. Format de 50 ml. **6/1.44**
- IRISH SPRING Savon de toilette. Parfum agréable. Format de 90 grammes. **5/1.44**
- VICKS Pastilles pour la toux. Soulage rapidement. Choix de saveurs. **6/1.44**
- GANTS WOOLCO Gants de caoutchouc. Pour divers travaux ménagers. P.M.G. Choix de couleurs. **2/1.44**
- SACA COSMETIQUES Pour pouvoir transporter les articles principaux pour retouches. **1.44**
- ODOR EATHER Semelle désodorisante. Choix de grandeurs. Très confortable. la paire **1.44**
- GOOD NEWS Rasoir jetable, après usage. Boîte de 4. **3/1.44**
- TWINS Rafraîchisseur d'air. Contient 2 désodorisant. Format de 230 grammes. **2/1.44**
- JOUVENCE Bain de mer aux algues marines. Format de 32 onces. **2/1.44**
- POLIDENT Nettoyeur à dentier. Boîte de 32 tablettes. **2/1.44**

SCOTTIES Papier mouchoir. Petite boîte. Choix de couleurs.

6/2.44

CENTRE REGIONAL MANICOUAGAN

HEURES D'OUVERTURE: Lundi, mardi et mercredi: de 9h30 à 18h. Jeudi et vendredi: de 9h30 à 21h. Samedi: de 9h à 17h.

630 boul. Lafleche, Hauterive

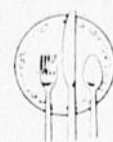

VENEZ AU CAFE ROUGE POUR UN GOUTER FRUGAL OU UN COPIEUX REPAS!

Woolco

COMPAREZ NOS PRIX!



Articles de décoration et rénovation

faites-vite...
ISOLEZ votre grenier



INSULATION

ISOLANT CELLULOSIQUE
SOUFFLER
Approuvé par la S.C.H.L. Ignifugé. Fait au Canada. Machinerie à souffler prêtée au magasin.
SAC DE 301L. CHAC.:

8.49



PANNEAUX GYPSUM
Idéal pour construire de nouvelles cloisons à peu de frais. Peuvent être cloués, vissés, peints ou recouverts de papier.
Fait au Canada. 2 épaisseurs:
PANNEAU 3-8 PO X 4 PI X 8 PI, CHAC.:

3.99

MONTANTS PRECOUPES ECONOMIQUES
Montants précoupés séchés au four et dont les extrémités ont été cirées. Fait au Canada.
MONTANT 4 PO X 4 PO X 8 PO, CHAC.:

3.99

LATTES D'EPINETTES
Précoupées 8 pi de longueur. Plusieurs dimensions:

- 1 PO X 2 PO X 8 PI, CHAC.: **0.59**
- 1 PO X 3 PO X 8 PI, CHAC.: **0.79**
- 2 PO X 2 PO X 8 PI, CHAC.: **0.89**
- 2 PO X 3 PO X 8 PI, CHAC.: **1.39**
- 2 PO X 4 PO X 8 PI, CHAC.: **1.49**



ISOLANT EN FIBRE DE VERRE
Léger et facile à installer. R20 pour le sous-sol ou supplément au grenier. R20 pour le grenier. Fait au Canada.
R8 2 1/2 PO. ROULEAU DE 100 PI CARRES, CHAC.:

- R10 3 1/2 PO. ROULEAU 70 PI CARRES, CHAC.: **14.95**
- R10 3 1/2 PO. ROULEAU 70 PI CARRES, CHAC.: **12.95**
- R10 3 1/2 PO. NATTE DE 106 PI CARRES, CHAC.: **18.95**
- R12 3 1/2 PO. NATTE DE 90 PI CARRES, CHAC.: **20.95**
- R20 6 PO. NATTE DE 90 PI CARRES, CHAC.: **25.95**

PANNEAUX DE PARTICULES RESISTANTS ET ECONOMIQUES
Idéal pour construire meubles, étagères, etc. Faits au Canada.
PANNEAU 4 PI X 8 PI X 1/2 PO, CHAC.:

7.70

PANNEAU 4 PI X 8 PI X 5-8 PO, CHAC.:

8.95



ARMOIRES FINI PIN
Parfaites pour le chalet. Faits au Canada. Plans de travail Formica.

- ARMOIRE DU HAUT 54 PO, CHAC.: **129.95**
- ARMOIRE DU HAUT 72 PO, CHAC.: **139.95**
- ARMOIRE DU HAUT 90 PO, CHAC.: **184.**
- ARMOIRE DU BAS 54 PO, CHAC.: **219.**
- ARMOIRE DU BAS 72 PO, CHAC.: **249.**
- ARMOIRE DU BAS 90 PO, CHAC.: **319.**

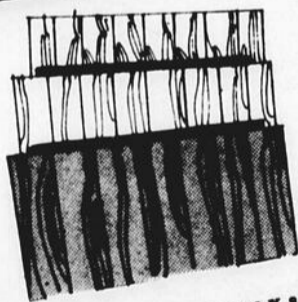
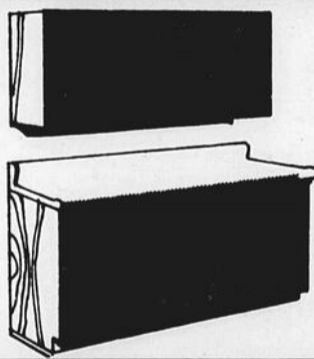

PANNEAUX PREFINIS 4 PI X 8 PI X 3,6 MM RECOUVERTS DE PAPIER
Panneaux préfinis recouverts de papier aspect cèdre nouveau, pin nouveau, chêne clair et teck moyen.
PANNEAU 4 X 8 PI, CHAC.:

8.99

CARREAUX DE MOSAIQUE VITRIFIEE POUR LA SALLE DE BAINS OU LA CUISINE
Carreaux de céramique vitrifiée dotés d'un envers en filet. Choix de plusieurs coloris.
CARREAUX DE MOSAIQUE VITRIFIEE, LE PI CARRES:

0.99

PRIX EN VIGUEUR JUSQU'AU SAMEDI 29 MARS OU JUSQU'A EPUISEMENT DES STOCKS

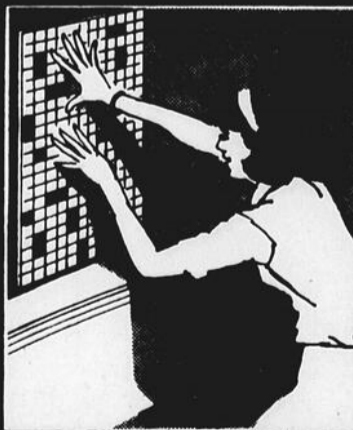

LES SPORTS



Alain Langlois

Baie Comeau sera l'hôte les 11, 12 et 13 avril prochains du championnat provincial de ballon panier.

Saviez-vous que la formation de Kénogami Loisirs est la seule équipe à avoir remporté trois fois la coupe O'Keefe au tournoi AYOYE? Chez les femmes les Dauphines de Chicoutimi et les Challengers de Hauterive - Baie-Comeau se sont mérités les honneurs à deux reprises.

C'est Russel le chronométré Larouche qui s'est mérité le titre du bénévole D'Ayoye 80. Félicitations!

Durant le week-end, les polyvalentes Jean du Nord et Manikoutai de Sept-Iles seront les hôtes de la plus importante rencontre de badminton Côte-Nord. Il s'agira du championnat scolaire.

L'équipe de Jacques Tremblay a remporté le tournoi du club de pétanque de Hauterive, une commandite de Fleuriste Otis.

Comme l'avant annoncé la semaine dernière la section sportive du Nord, il y aura une confrontation Vétérans Molson-Brasier de Baie-Comeau. Une bourse de 1000 \$ sera à l'enjeu. La première partie aura lieu le 3 avril.

Félicitations aux 79 de Baie-Comeau, les champions des séries éliminatoires de la ligue Inter-Rives dans la catégorie Juvénile.

A ne pas manquer en fin de semaine, le tournoi du club Lions Hauterive. Cette année plusieurs équipes de l'extérieur seront présentes.

On a fait la connaissance de Raymond Daviault, représentant de la brasserie O'Keefe, ancien lanceur des Mets et des Dodgers de la ligue nationale de baseball. Devinez de quoi nous avons parlé?

Il y avait tellement d'activités sportives, durant la fin de semaine dernière, qu'on aurait eu besoin d'une dizaine de photographes.

On commence déjà à parler de baseball à Hauterive.

Les places seraient rares afin de s'inscrire au tournoi de hockey Bottine soit le Rallye Bottine 80 qui sera présenté les 4-5 et 6 avril prochains à Hauterive.

Jacques O'Keefe Fournier avait de quoi sourire, dimanche, au tournoi AYOYE alors qu'on annonçait que plus de 13000 spectateurs avaient franchi les guichets du Centre Henri-Desjardins.

Concours de "liquide" au tournoi Ayoye entre Rodrigue Simard, Dominique Fortin, Raymond Daviault et Jacques Fournier. C'est Rodrigue qui a gagné, il a pris trois verre d'Eno.

L'école de ski du Mont-Tibasse n'attire sûrement pas la neige. Aussitôt qu'elle est partie (Mont-Comi) on ne fournit plus de damner et les conditions sont maintenant excellentes. Quand on désirera encore de la neige on n'aura qu'à leur payer une autre semaine sur la Rive Sud.

Tous les skieurs et amis de Pierre Gagnon souhaitent bonne chance à notre directeur qui essaiera d'obtenir son niveau 2 à Gray Rocks bientôt.

Félicitations à COCO. Encore une fois il a réussi un coup de maître avec son voyage en Californie. Tout le monde est revenu en forme splendide et avec un bronzage extraordinaire.

34 1000-1300-LE NORDIC



CENTRE REGIONAL MANICOUAGAN

630 boul. Lafleche, Hauterive

HEURES D'OUVERTURE: Lundi, mardi et mercredi de 9h à 17h. Jeudi et vendredi de 9h à 17h. Samedi de 9h à 17h.

VENEZ AU CAFE ROUGE POUR UN GOUTER FRUGAL OU UN COPIeux REPAS!

Woolco

**LA GÉNÉRATION JEAN...
30%
DE RABAIS**

PRIX EN VIGUEUR JUSQU'AU SAMEDI 29 MARS OU JUSQU'À ÉPUISEMENT DES STOCKS.



BLAZER PASSE-PARTOUT EN VELOURS COTELE
Ce blazer en 100% coton séduira la femme active. Élégamment doublé en 100% nylon, il possède un col cranlé, des épaulettes, une fermeture à 2 boutons, 2 poches et 2 boutons aux manches. Beige, gris, brun ou brun. 5 à 13.
Prix courant Woolco: 35,95
PRIX SPECIAL WOOLCO:

\$25.

JUPE CLASSIQUE... A LA MODE DE L'OUEST
Pour parachever l'ensemble, nous vous proposons une jupe droite dernier cri, avec fente et glissière devant. Elle est en denim prélavé 85% coton et 15% polyester de confection canadienne. 5 à 15.
Prix courant Woolco: 14,95
PRIX SPECIAL WOOLCO:

\$11.



A. CHEMISIER D'ALLURE DECONTRACTEE
Une excellente façon de s'habiller sport à la ville. Chemisier à carreaux, manches longues roulées, avec col à pointes, poche de boutonage devant, empiècements devant et au dos. Il est confectionné au Canada, en 65% polyester et 35% coton. 7" 9" 11" 13" 15.
Prix courant Woolco: 16,97
PRIX SPECIAL WOOLCO:

\$12.

B. CHEMISIER ROAD RUNNER STYLE COWBOY
Vous sûrez le plaisir à l'associer à vos jupes ou pantalons pour composer des tenues variées. Modèle avec col à pointes, 2 poches plaquées, pressions aux poignets et poche de boutonage. Fait au Canada, en 47% polyester, 44% coton et 9% acrylique. 10, 12, 14, 16, 18.
Prix courant Woolco: 16,97
PRIX COURANT WOOLCO:

\$14.

C. LE JEAN CONTINUE SES CONQUÊTES...
Choisissez un jean tout confort qui épouse les formes et proportions. Celui-ci est en denim prélavé 100% coton. Il possède des frouces plaquées sur les côtés, une glissière et un bouton devant. Confection canadienne. 5 à 15.
Prix courant Woolco 21,95
PRIX SPECIAL WOOLCO:

\$16.

D. VIVEZ LA MODE EN JEAN
Le jean a un rôle important à jouer dans la mode d'aujourd'hui: il a sa place partout. Notre modèle en denim prélavé 100% coton se remarque par ses jambres "cigarettes" très en vogue. Il est garni de 2 poches plaquées derrière et existe dans les tailles 28 à 34.
Prix courant Woolco: 23,95
PRIX COURANT WOOLCO:

\$16.

Woolco

CENTRE REGIONAL MANICOUAGAN

HEURES D'OUVERTURE: Lundi, mardi et mercredi: de 9h30 à 18h. Jeudi et vendredi: de 9h30 à 21h. Samedi: de 9h à 17h.

630 boul. Lafleche, Hauterive



VENEZ AU CAFE ROUGE POUR UN GÔTER FRUGAL OU UN COPIeux REPAS!

FAUCONS ET CITADINS VERS LA FINALE

Si la série demi-finale est pénible pour les 71, celle des Citadins de Hauterive - est beaucoup plus facile alors que les Cits ont remporté les trois premiers matches les opposants aux Caribous de Sept-Iles.

3ième partie à Sept-Iles

Les Citadins de Hauterive n'ont fait qu'une bouchée des Caribous au compte de 10 à 1 et ce, à Sept-Iles. Les Caribous qui, pourtant semblaient confiant de donner une vive opposition aux protégés d'Yvon Pouliot.

n'ont cependant pas impressionné par leurs tactiques d'intimidation. Sylvain Charest avec trois buts, Pierre Chouinard, Eric Banville et Gaétan Pitre avec deux ainsi que Richard Therrien avec un ont, marqué les filets des Hauteriviens.

2ième partie à Hauterive

La partie n'a débuté qu'à 22h30 mais cela n'a pas empêché les Cits de l'emporter 7 à 1 devant les Caribous. Richard Therrien s'est permis le luxe d'enregistrer cinq buts portant son total à neuf en

deux parties. Pierre Chouinard, Eric Banville ont complété le pointage. Seul Bob Mackay a réussi à déjouer la vigilance de Dany Dubé, cerbère des Citadins. Durant ce match, les Cits ont dirigé 42 tirs en direction du filet adverse.

1ière partie à Hauterive

C'est au Centre Henri-Desjardins, devant 525 spectateurs que les Citadins ont remporté la première partie de cette série-demi-finale "A", défaisant les Caribous par le pointage de 9 à 3. Richard Therrien a été la bougie d'allumage des Cits avec quatre buts. Les autres ont été réussis par Francis Morin, Claude Carré, Gaétan Pitre, et René Bérubé.

DUR COUP

Les Faucons de Sept-Iles ont donné un dur coup aux 71 de Baie-Comeau remportant les 4ième et 5ième matches de la série demi-finale "B" prenant ainsi les devants 3 à 2 dans cette série. Les blessures et les suspensions auront coûté cher aux hommes de Serge Bouchard, suspension, d'ailleurs, dont tous les amateurs de la région parleront longtemps.

5ième match à Baie-Comeau

Cette 5ième partie se voulait un point tournant de

la série et les Faucons de Sept-Iles l'ont emporté au compte de 8 à 4 devant une moitié d'équipe. Gérard Langlois et John Vachon avec deux buts chacun ont été les meilleurs des Faucons, les autres appartenant à Guy Lapière, Dany Langlois, Dave Arseneault et Louis-André Ambroise. Ceux des 71 ont été l'oeuvre de Sylvain Mailloux, Louis Leclerc, Jeannot Tremblay et Robin Dubé. Jean Lirette, Pierre Morrissette, Jacques Lapière, Robert Guy et Daniel Bernatchez n'ont pas participé à la rencontre.

4ième match à Sept-Iles

Les 71 de Baie-Comeau avait pris les devants 4 à 0 mais les Faucons sont revenus à la charge avec 7 buts sans riposte l'emportant par la marque de 7 à 4. Réjean Lévesque et Robin Dubé avec deux buts chacun ont marqué pour les 71.

François Boudreault a réussi un truc du chapeau pour les Faucons. Mentionnons que Guy Pouliot, le cerbère des 71, a reçu 75 lancers durant la rencontre.

3ième match à Baie-Comeau.

Il aura fallu attendre plus de 45 minutes avant de voir les Faucons de Sept-Iles marquer le premier but de la rencontre. Par la suite les 71 de Baie-Comeau ont rebondi avec quatre filets s'assurant ainsi la victoire 4 à 1. Après cette partie, le pilote des 71, Serge Bouchard, n'a eu que des éloges pour Guy Pouliot qu'il a qualifié de meilleur gardien de but du circuit Caron. Probablement qu'au moment où vous lisez ces lignes la 6ième partie aura été disputée à Sept-Iles, il se pourrait bien qu'on connaisse un gagnant.

Fournaise électrique

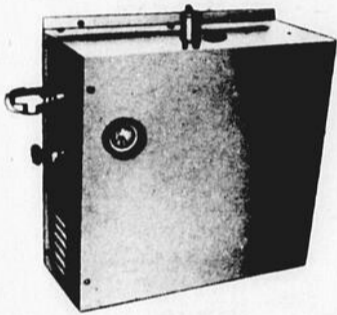

CHROMALOX pour eau
chaude Thermo-Radiant
pour air chaud
résidentiel & commercial

**LE SPECIALISTE
DE LA
RENOVATION**

**Octave Roy
& Fils Inc.**

VENTE AU COMPTOIR
Ventilation, plomberie,
chauffage, gicleurs
automatiques,
brûleurs à l'huile

**10 Narcisse Blais
Baie-Comeau
296-3179**

26 - 28 mars 1980 - Le Nordic

CE MESSAGE S'ADRESSE AUX PATRONS



- Savez-vous que vous pouvez amener votre secrétaire en voyage sans vous créer certains petits inconvénients?
- Savez-vous que votre secrétaire peut continuer son travail pendant que vous lui dictez vos lettres?
- Savez-vous que votre secrétaire n'a pas besoin d'être "SUPER STENO", et vous coûter plus cher?
- Voyez sans tarder nos "SECRÉTAIRES PORTATIVES":



MACHINE À DICTER
POCKET MEMO 185

\$195.

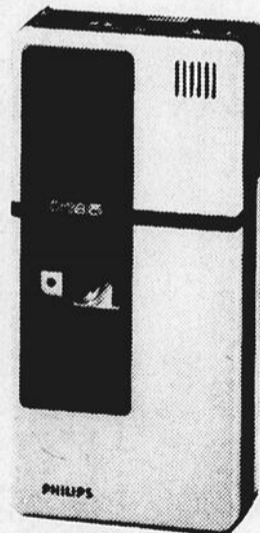

MACHINE À DICTER
POCKET MEMO 195

\$275.

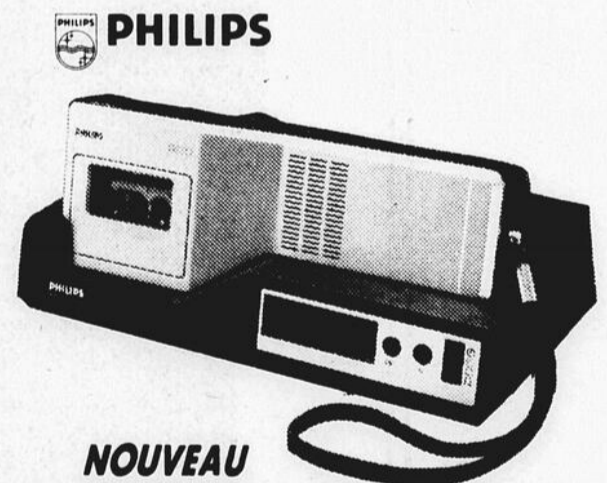

**NOUVEAU
RECHARGEABLE**

MACHINE À DICTER 320
avec support attrayant

\$595. ou 24.40/ par mois

bellavance inc.

BAIE-COMEAU/HAUTERIVE:
CENTRE REGIONAL MANICOUAGAN, TEL: 589-8677

PREMIERE KARATEKA CEINTURE NOIRE

par Alain Langlois

Lisette Bouchard Chénard du club Karaté Côte-Nord, dû à son entraînement soutenu et son amour pour le karaté, s'est mérité la première ceinture noire en Karaté chez les femmes à Baie-Comeau.

Lisette possède une force de frappe très puissante, une endurance bien acquise et une robustesse remarquable, malgré ses 120 livres. On se rappellera que Mme Chénard avait remporté la première place en combat, catégorie femmes

avancées à Chicoutimi en novembre 79.

Lise qui est mère de deux enfants, a su développer ses facultés physiques, mentales et spirituelles, les trois principales caractéristiques d'une vraie ceinture noire.

Voici une phrase d'un maître dans le domaine du

Karaté Oyama. "Au moment même où l'on décide de se faire karatéka, on a déjà opté pour une voie qui mène vers l'enrichissement de l'âme et vers l'endurcissement du corps".

Suite à cette phrase Lise a bien voulu nous apporter ses commentaires. "Je trouve cette phrase d'Oyama extrêmement vraie, puisque je vis cette voie présentement et je veux la vivre jusqu'à 90 ans et plus, parce que vivre pour moi, c'est aimer et j'aime, j'aime, j'aime... aussi je pense qu'on peut vivre sans aimer mais on ne peut pas aimer sans vivre."



Lisette Bouchard Chénard

Le Club Norfond

par Michel St-Laurent,
président.



Bonjours à tous!

Quelques centimètres de pluie ont failli gâcher notre fine saison, sinon la jeter à l'eau. Pour une fois, le froid a été le bienvenu et nous a permis de réaménager nos pistes.

RANDONNEE FAMILLE

Quelques activités ont cependant été remises. D'abord la Randonnée-Famille, prévue pour le 16 mars a été retardée au 30 mars. Celle-ci consiste en une randonnée, à partir des points B et C en direction du Gîte (Lac Larouche) pour un dîner communautaire, de toutes les Familles-membres désirant y participer. Pères, fils, mères, filles aurait de plus la chance de participer à quelques activités d'animation. Un rendez-vous, donc, pour le 30 mars prochain. Une commandite de Rona-Sport et Breuvages Manicouagan.

Quand au Grand-Prix Norfond, il a dû tout simplement être remis au 23 mars dernier. Nous donnons les détails la semaine prochaine.

TROISIEME PLEIN LUNE

Prenez note que dimanche le 30 mars, la troisième et dernière pleine-lune vous attend. A compter de 19h30 un autobus vous prendra au Point B, si vous le désirez, pour vous conduire au Point C. Trajet habituel, soit le Grand Boulevard. Dernier départ à 21h00. On se donne le mot avant la fin de saison.

SOIREE DANSANTE

Et puisque nous y serons, pourquoi ne pas profiter du Chalet du Mont-Tibasse pour y aller d'une soirée dansante. Dès 21h30, la disco vous entrainera dans une musique endiablée. Une bonne façon de terminer en beauté la saison 79-80. Et qui nous paie cette activité? Une quantité de commanditaires-surprises dont vous ferez la connaissance le soir même. Une invitation donc à tous les membres et visiteurs de la journée.

ASSEMBLEE GENERALE

Lundi, le 31 mars, au Centre récréatif de Baie-Comeau, tous les membres se donnent rendez-vous pour la 10ième assemblée générale annuelle.

On y fera un compte-rendu court, mais précis de nos activités et l'Exécutif prendra toutes vos suggestions d'améliorations pour 80-81.

Ne faites pas communiquer vos messages par vos amis, venez les rendre vous-mêmes.

Le bon fonctionnement du Club dépend de l'esprit de participation de ses membres. Soyez présents. Soyez fiers.

SKI DE PRINTEMPS

C'est le temps. Profitez du chaud soleil et de l'abri du vent. Un petit bronzage à peu de frais. Faut l'essayer.

Soyez prudents!

Bon ski!

PARLONS
D'ARGENT.

PARLONS PRÊT PERSONNEL

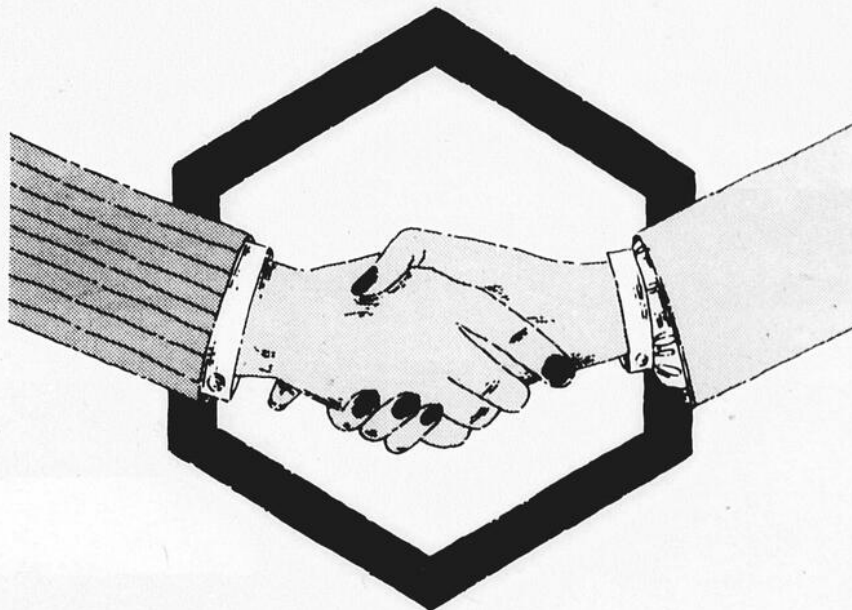

PARLONS-EN AVEC CONFIANCE !

Le prêt personnel est avant tout un outil financier. Bien maîtrisé et bien utilisé, le crédit s'avère souvent une bonne solution. À la Caisse populaire Desjardins, nous sommes prêts à vous conseiller et à vous offrir un prêt qui correspond vraiment à vos besoins et à votre budget.

PARLONS-EN CLAIREMENT !

Choisir d'emprunter est une décision bien personnelle... mais encore faut-il être renseigné sur toutes les modalités de crédit.

À la Caisse populaire Desjardins, nous vous indiquerons clairement le coût exact de votre emprunt, ses modalités et les engagements de part et d'autre.

NOUS VOUS EN PARLERONS !

Quand vient le temps de parler d'argent, vous pouvez en parler en toute aisance et confiance avec le personnel de la Caisse populaire Desjardins, votre coopérative d'épargne et de crédit.

PARLONS PRÊT PERSONNEL

la caisse populaire



desjardins

BONNE REPRESENTATION AUX FINALES REGIONALES DE HOCKEY MINEUR

Si on vient de disputer, en fin de semaine dernière, les séries éliminatoires de la ligue inter-rives que je qualifie de séries de la coupe Stanley, en fin de semaine prochaine on

assistera à la préliminaire de la coupe du monde c'est-à-dire les finales régionales du hockey mineur.

Ces finales régionales

seront disputés à Bergeronne pour les catégories Atome et Midget, aux Escoumins pour les Pee-Wee et Juvéniles. Enfin la classe Bantam se rendra à Forestville.

Le secteur Baie-Comeau et Hauterive sera bien représenté en vue de cette compétition qui revêt une importance capitale pour plusieurs formations. Entre autres, les équipes

championnes des classes "CC" iront au championnat provincial les 11-12 et 13 avril à St-Hubert pour la catégorie Atome, à St-Basile pour les Pee-Wees, à St-Bruno pour les gagnants de la classe Bantam, les champions de la division Midget iront à Varennes et ceux du Juvénile à Laprairie.

Voici les représentants de la ville de Hauterive: Atome "CC" les Merles; Atome "C" aucun représentant; Pee-Wee "CC" les Nordets; Pee-Wee "B" les Tigres; Pee-Wee "C" les Lions; Bantam "C" les Nordics; Bantam "B" les Citadins; Bantam "C" les Nomades; Midget "CC" les jets; Midget "B" les Olympiques; Midget "C" les Métros et Juvénile, les Sabres.

Pour la ville de Baie-Comeau, Atome "CC" les Olympiques; Pee-Wee "B" les Patrouilleurs; Pee-Wee "C" les Sentinelles; Bantam "CC" les Citadelles; Bantam "B" les Royaux; Bantam "C" les Chiefs; Midget "CC" les Fleurs de Lys; Midget

"B" les Barons; Midget "C" les Sénateurs et Juvénile les 79.

Le président de l'Association de hockey mineur de Baie-Comeau, Firmin Duguas a déclaré qu'il entrevoyait de bonnes possibilités de l'emporter dans chacune des classes étant donné que la ville était très bien représentée. Firmin précise cependant que selon les résultats de la saison régulière, les siens misaient beaucoup sur les Fleurs de Lys Midget "CC" et les Royaux de la classe Bantam "B".

Quant à Denis Coulombre, un des responsables du hockey mineur à Hauterive, ce dernier croit que la ville a de bonnes chances avec les Nordics Bantam "CC" et les Sabres juvénile.

Ce tournoi qui est sous la responsabilité de Pierre Laurencelle, Géatant Boucher et Raymond Gagnon, sera une dernière rencontre pour les joueurs de la région Côte-Nord.

"Pour moi, l'important, c'est de marcher en toute sécurité!"

Victor C.



① GREB KODIAK Bottes de 8 pouces en Syflex-Tan imperméables motif norvégien Doublure en cuir et isolation de mousse

② Plaque d'acier résistante aux perforations, incorporée dans la semelle. Semelle en gomme de couleur ambre

③ Bout protecteur d'orteils extra-robuste approuvé par l'ACNOR

Pointure: 6 à 12

Aussi disponible avec bout et semelle réguliers.

À prix spéciaux seulement les 26, 27, 28 et 29 mars 1980

\$49.99



Yellow
CHAUSSURES YELLOW LTEE

HAUTERIVE BOYCOTTE LES FINALES

par Alain Langlois

mens à l'école.

On apprend en dernière heure que six équipes du hockey mineur de Hauterive ne participeront pas aux finales régionales de hockey mineur. La raison en serait bien simple puisque les parties étaient cédulés pour être joués le jeudi et que cette journée est importante pour les joueurs qui ont des exa-

La décision aurait été prise jeudi dernier, à Hauterive, par les parents des joueurs. Les équipes qui ne participeraient sont les suivantes: les Olympiques Midget "B", les Citadins Bantam "B", les Nomades Bantam "C", les Métros Midget "C", les Lions Pee-Wee "C" et les Merles Atome "CC".

Sport Scolaire

par Alain Langlois

Handball

La formation de Jean Dubuc de la polyvalente des Rives de Hauterive a terminé en dixième position au championnat provincial scolaire présenté à Laval. La formation juvénile fille a perdu 7 à 5 contre Gratar Montréal et 6 à 4 face au Lac St-Louis et ils ont gagné contre Gratar Montréal 10 à 9. Quant à la catégorie juvénile garçon, la Côte-Nord était représentée par l'école Manikoutai et ils ont perdu à trois reprises. Une consolation pour cette équipe Halder Deithre a terminé au premier rang des marqueurs.

Basket ball

C'est le Queen Elisabeth et le Husky de Manikoutai

de Sept-Iles qui nous représenteront au championnat provincial de Basketball; à Val d'or et Amos. Le Queen a remporté la victoire chez les juvéniles garçons défaisant le Husky de Manikoutai 48 à 45. Juvénile filles, le Husky de Manikoutai s'est mérité les honneurs face au Baie-Comeau High School 24 à 14.

Volleyball

Dans ce domaine, les champions sont la polyvalente des Berges de Bergeronnes et le polyvalente Manikoutai de Sept-Iles. Les Bergeronnais ont remporté la catégorie juvénile filles face à la polyvalente des Rives et la polyvalente Manikoutai a gagné devant la polyvalente des Baies dans la catégorie juvénile garçons.

nos racines

l'histoire vivante des Québécois

Chaque semaine, *Nos Racines*, l'histoire vivante des Québécois, vous fera revivre l'histoire du Québec, de ses débuts à nos jours, à travers la vie quotidienne des gens d'ici. Accessible à tous, rédigée dans un langage simple par une équipe prestigieuse ayant à sa tête

les historiens Jacques Lacoursière et Hélène-Andrée Bizier, *Nos Racines* est la première encyclopédie complète de l'histoire du Québec. Vie politique, vie sociale, vie religieuse, vie commerciale, vie culturelle, chacun de ces aspects de la vie

quotidienne sera raconté à travers les 120 chapitres de *Nos Racines*. Tous les événements importants qui nous concernent sont

traités à fond avec toutes les précisions utiles : témoignages d'époque, cartes originales, illustrations inédites couleur, dessins, photos, etc. Une

encyclopédie unique pour vous et votre famille qui lui permettra de découvrir ses origines.



“Jamais notre histoire ne nous a été si bien racontée”

- Nos personnages célèbres

Duplessis était issu d'un milieu bourgeois. Il réagira contre ce milieu en épousant, d'une certaine façon, la cause des ouvriers. *Nos Racines* vous relatara la carrière publique de nos grands hommes et cherchera à savoir à travers leur vie quotidienne pourquoi ils ont été ce qu'ils sont. Egalement, comment ont-ils marqué leur époque? Champlain, Jean Talon, Mercier, Laurier, Papineau.



Une encyclopédie passionnante. 120

numéros. 2880 pages remplies d'illustrations, dont plus d'un millier en couleurs. Un document unique que vous pourrez relier en 10 volumes élégants. Un sommaire des 30 premiers numéros (dans le numéro 2) vous permettra d'apprécier, dès le départ, le contenu impressionnant de *Nos Racines*.

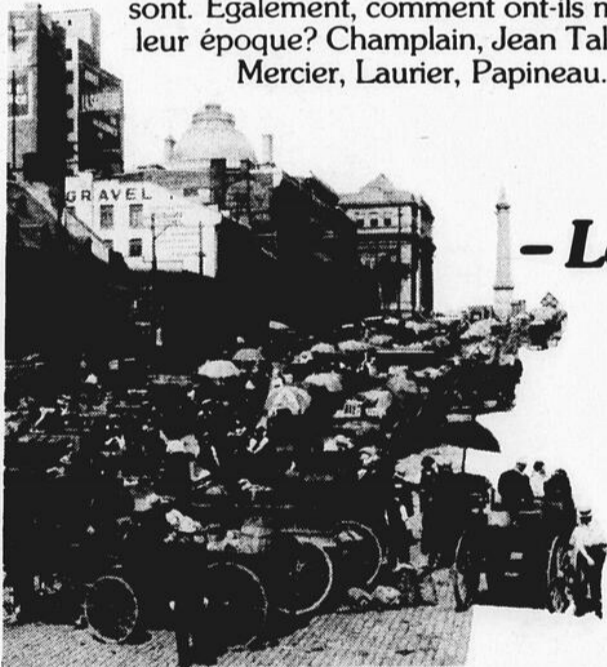

- La vie quotidienne

Sur presque 400 ans d'histoire, les guerres représentent peut-être moins de 60 ans. Tout le reste du temps, les Québécois ont vécu en paix. Quelles étaient leurs coutumes vestimentaires, sportives, leurs habitudes alimentaires? De quelle façon se fréquentaient les jeunes? Comment traitait-on les morts? Vous le saurez, en lisant *Nos Racines*, chaque semaine.



Dès aujourd'hui, achetez le numéro 1 chez votre marchand de revues et recevez le numéro 2 gratuitement. Vous constaterez aussitôt combien *Nos racines*, l'histoire vivante des Québécois est une encyclopédie passionnante. Réservez vos exemplaires dès maintenant.

- Nos ancêtres

De plus, à chaque semaine l'histoire de 120 grandes familles de chez-nous, présentée de façon à pouvoir les collectionner. L'on pourra ainsi retracer nos ancêtres et ceux de nos parents et amis. Sans oublier des reproductions de très grande qualité de costumes et de scènes d'époque.



Offre spéciale d'abonnement.

Vous pouvez recevoir deux (2) numéros de *Nos Racines*, l'histoire vivante des Québécois pour le prix d'un (1). Postez ce coupon-réponse avec \$1.50 et nous vous enverrons les deux premiers numéros. Vous recevrez également les détails de notre offre spéciale d'abonnement.

Postez à: **NOS RACINES**
395 boul. Lebeau, St-Laurent, Qué. H4N 1S2

Ci-inclus, je vous envoie \$1.50 S.V.P. me faire parvenir les deux (2) premiers numéros de *Nos Racines*. Je recevrai également les détails de notre offre spéciale d'abonnement sans aucune obligation.

Nom

Adresse

Ville Code postal



Pâques

Voyez notre magnifique choix de cartes de souhaits et de décorations en papier pour Pâques.

PÂTE À MODELER

"PLAY-DOW"

Jeu de 3 boîtes de 6 oz à

\$2.19

NECESSAIRES POUR AMUSER LES JEUNES, incluant pâte à modeler et moules. A partir de

4.95

TARGA 1001 DE SHEAFFER

Stylo-bille en acier inoxydable

12.50

SHEAFFER 727

Stylo-bille ou porte-mine plaqué or massif

20.00 ch.



KODAK TÉLÉ-EKTRA 1

Doublez votre plaisir. Avec téléobjectifs pour photos régulières ou gros plans. Coffret-cadeau.

KODAK EKTRA 1

(non-illustré)

29.95

Obtenez des photos claires et nettes à un prix modique. Coffre-cadeau avec film et flip flash.

41.95

APPAREIL KODAK INSTANTANÉ COLORBURST 50



Donne de belles photos couleurs en quelques instants.

45.50

MINOLTA SR-T 201

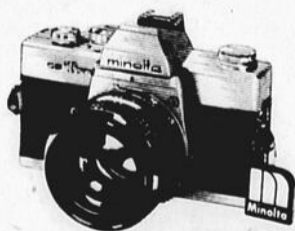

avec étui
Reflex mono-objectif 50mm F: 1.7,
Lentille interchangeable.

359.95

bellavance inc.

Centre Régional Manicouagan
Baie-Comeau/Hauterive
(418) 589-8677



1ère COMMUNION et CONFIRMATION

Pour ces 2 occasions spéciales, un grand choix d'articles-cadeaux chez BELLAVANCE INC.

Soyez-vous Pâques, ma chérie



IDÉES-CADEAUX à partir de

\$1.95

- brocheuses de fantaisie
- jeux de sociétés
- carnet d'adresses
- porte-clés
- souvenirs de 1ère communion et de confirmation

Magnifique choix de cartes de souhaits Hallmark

PAPIER À LETTRE

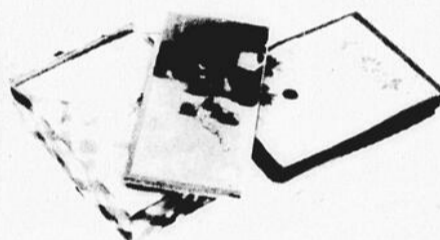

en boîte
Grand choix de modèles **\$3.00 \$3.50**

CASSE-TÊTE HALLMARK

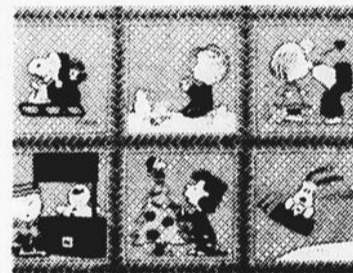

Grand choix de modèles **\$6.95**

STYLO SHEAFFER



Targa 1001 en acier inoxydable

\$12.50

GLOBE TERRESTRE



Modèles J-953 français **\$16.95**

LAMPE D'ÉTUDIANT



avec un fluorescent **\$24.95**

ONE STEP de Polaroid



Appareil instantané automatique **\$44.95**

bellavance inc.



Baie-Comeau Hauterive
Centre régional Manicouagan
589-8677



Les Tomahawks de Baie-Comeau amorceront le 10 mai prochain à Shawinigan leur 2ième saison dans la conférence de Crosse Junior du Québec.

Les Tomahawks auront comme rivaux, pour la prochaine campagne, les équipes de Windsor, Longueuil, Shawinigan et Québec. Ces derniers disputent un total de 18 parties dont huit à domicile. Baie-Comeau entreprendra sa saison à domicile le 17 mai alors qu'ils recevront la visite de Longueuil.

Par ailleurs, on nous apprend que Marc Beaudin serait de retour à la barre de sTomahawks. Marc est un personnage bien connu dans le domaine

En avant les TO

de la crosse, l'an dernier il avait conduit son équipe au titre de champion de la Conférence de Crosse Junior du Québec ne perdant qu'un seul match durant toute la saison.

Le camp d'entraînement des "TO" débutera officiellement le 8 avril mais pour l'instant chacun des joueurs a reçu un programme personnel d'entraînement.

Ce camp d'entraînement risque d'être difficile pour les joueurs qui tenteront de se trouver un poste régulier puisque seulement trois ou quatre postes seront à combler, étant donné les débuts de Roger Gagné, Tino

Mazollini, et de Renaud Desrosiers qui doivent quitter l'équipe dû au fait qu'ils n'ont plus l'âge de jouer Junior. On prétend également que Daniel Otis, pour des raisons majeures, ne serait pas en mesure d'évoluer pour la formation de Baie-Comeau.

Compétition plus forte

Pour une 2ième année à la présidence des Tomahawks, Jean Gauthier s'est montré des plus optimistes en vue de la saison qui s'en vient. "L'an passé, notre équipe a perdu une partie, cette année notre défi sera de ne pas en perdre une", de dire Gauthier. Il devait

cependant ajouter que le spectacle cette année sera supérieur parce que la compétition sera beaucoup plus forte. Questionné sur la vente des billets de saison Gauthier nous a mentionné qu'elle s'effectuera dans 15 jours au coût modique de 40\$ pour deux personnes.

Il nous a également été possible d'apprendre que Baie-Comeau étant la ville hôte des championnats canadiens qui auront lieu du 28 août au 1er septembre, les Tomahawks seraient assurés d'une place à ces championnats.

En terminant, mentionnons que le budget d'opération des Tomahawks qui était de 33000\$ l'an dernier sera de plus de 3600\$ cette saison.

MILMINEN GAGNE LE SAGUENAY OPEN

[A.L.] - L'équipe de Russ Milminen de Portneuf a remporté la grande 33ième édition du Saguenay Open présenté à Baie-Comeau. Milminen a défait en finale Raymond Burgess par la marque de 6 à 5.

Dans les autres classes soit dans la classe "B" c'est la formation de Jean Desosiers de Rimouski qui l'a emporté sur celle de Réal Landry de Baie-Comeau. Dans la classe "C", l'équipe gagnante Gérard St-Laurent de Rimouski s'est mérité les

honneurs face à l'équipe du capitaine Normand Fontaine de Moisie.

Ajoutons que plus de 38 équipes ont participé à cette compétition regroupant 192 joueurs. Par ailleurs le prochain bonspiel aura lieu en fin de semaine, alors que ce sont les galeries Baie-Comeau qui en sera le commanditaire. De plus j'ajouterai que huit équipes de Baie-Comeau participeront, durant le week-end à un tournoi de classe mixte à Gagnonville.



**SERVICE DE PNEUS
BAIE-COMEAU INC.**
32 William Dobel
Centre Industriel
Baie-Comeau 296-4991

**Pneu radial
pour tous les temps
METRO PLUS®**

Pour les conducteurs de ville qui attendent de bonnes performances de leurs pneus toute l'année et qui n'ont normalement pas besoin de pneus-neige. Bande à côte centrale conçue pour la neige fondue, la neige et la pluie. Prix raisonnable. Pneu radial à ceintures en fibre de verre assurant une conduite silencieuse.



UNIROYAL



20%

ESCOMPTE sur le prix
suggéré du manufacturier

PLAN MISE DE COTE

LEGER DEPOT REQUIS

**DEPOSITAIRE
GARAGE BELANGER & FILS
241 rue Granier Pointe-Lebel 589-5967**

PROMOTION PHILIPS

se terminant le 15 mai 1980

CHEZ BELLAVANCE



**OBTENEZ UN
REMBOURSEMENT
DE \$40.00***

à l'achat d'un appareil PHILIPS modèle 302, 303 ou 304:

302 appareil à dicter et à transcrire

303 appareil à dicter et à transcrire automatique

304 appareil de transcription automatique

*La compagnie PHILIPS vous fera parvenir un chèque de \$40.00 pour chaque appareil PHILIPS 302, 303, ou 304 acheté avant le 15 mai '80.

bellavance inc.

IMPORTANTE ASSEMBLEE

[A.L.] - L'Association du hockey mineur de Baie-Comeau tiendra son assemblée générale annuelle le mercredi

di 2 avril prochain à la salle Boisseau du Centre récréatif à compter de 19h30.

Cette réunion revêt une importance particulière dû

au fait que la plupart des officiers sortants envisagent de quitter leurs postes. Les officiers sortants sont Firmin Dugas, Donat Méthot, Monique Langlois, Nicole Cosgrove et Bertrand Miot.

A l'ordre du jour, en plus de l'élection d'un nouvel exécutif, on fera une retrospective de la dernière saison. Chaque officier en profitera pour remettre un rapport sur la dernière campagne. Enfin un période de temps sera offerte au public afin d'apporter commentaires et suggestions.

SOUVERAINETÉ ASSOCIATION DIVISION INDÉPENDANCE
 DIVISION SÉPARATION DIVISION SOUVERAINETÉ ASSOCI
 ASSOCIATION DIVISION INDÉPENDANCE DIVISION SÉPA
 SÉPARATION DIVISION SOUVERAINETÉ ASSOCIATION DI
 INDÉPENDANCE DIVISION SÉPARATION DIVISION SOUVE
 SOUVERAINETÉ ASSOCIATION DIVISION INDÉPENDANCE
 DIVISION SÉPARATION DIVISION SOUVERAINETÉ ASSOCI

de toute façon c'est **NON**

La Fondation Pro-Canada

TRUST GÉNÉRAL DU CANADA

NOMINATION



Me J. CLAUDE LABEL

Monsieur Gilles N. Besner, vice-président, succursales et commercialisation du Trust Général du Canada, a le plaisir d'annoncer la nomination de Me J. Claude Lebel, avocat, au poste de directeur-gérant de la succursale de Sept-Îles.

CFER-TV



Bas-St-Laurent
Côte Nord



TÊTE À TÊTE DIMANCHE 23h35 à 00h05
(Pierre Marchand)

avec Jacques Dumesnil

on s'voit

On s'parle
Du lundi au vendredi, 17 h 30 - 18 h 30.



Centre de ski



HORAIRE:

Lundi au vendredi 12h00 à 16h00
 Samedi et dimanche 9h00 et 16h00
 Mardi, mercredi, vendredi 19h00 à 22h00

Pour les conditions des pentes
 296-4755 ou pour toute autre information
 296-4019.

TECHNIQUE DE BASE EN SKI ALPIN

LE CHRISTIANIA AMONT

Nous enseignons ce mouvement dans le but de montrer à l'élève, comment il peut transformer un dérapage diagonal en un virage.

On peut aussi enseigner la manoeuvre à un skieur plus avancé, afin d'améliorer ses virages parallèles. Nous allons tout d'abord montrer à l'élève comment initier un dérapage.

page par extension, pour ensuite ajouter à cette extension un pivotement des pieds.

LE DERAPAGE [AVEC EXTENSION]

Exécution - Le skieur est sur une pente fortement inclinée en position basse de traversée. Les skis sont placés en travers de la ligne de pente sur leurs carres amont. Le skieur se redresse tout en dirigeant ses genoux et le haut de son

corps vers l'aval. La prise des carres est diminuée et le skieur dérape, tout en retrouvant sa position de traversée initiale.

LE DERAPAGE DIAGONAL [avec extension]

Se fait comme le dérapage déjà mentionné, mais à partir d'une traversée.

B-6 LE DERAPAGE DIAGONAL [avec extension et pivotement des pieds]

A partir d'une traversée exécutée en position basse, le skieur se redresse tout en dirigeant le haut de son corps dans le sens du dérapage. Simultanément, il pivote ses pieds et ses skis mis à plat de façon à ce que les talons se déplacent vers l'aval et les spatules vers l'amont. Il dérape en diagonale tout en reprenant sa position de traversée originale.

Traversée
 Pivotement
 Dérapage

Commentaires - Il se peut que le pivotement des pieds ne devienne effectif qu'au sommet de l'extension. A ce moment, les skis sont allégés, n'ayant plus à supporter le poids du skieur. Il faut cependant, tenter de pivoter les skis durant l'extension. Ce geste doit être fait avec vivacité et fermeté.

- On peut exécuter cette manoeuvre sur une pente d'assez faible inclinaison, puisque le pivotement des pieds en travers de la ligne de traversée facilitera le

dérapage.

- Les neiges épaisses et détrempées rendront tout mouvement de dérapage plus difficile à exécuter. Voyez à ce que le terrain choisi corresponde aux exigences de la manoeuvre enseignée.

- Cet exercice peut servir à l'enseignement d'une action pivotante accompagnée d'une extension; une composante importante des virages à skis parallèles.



Comme neufs
 mais 40% moins cher!

Les composants d'échange réduisent les temps morts

Un composant défectueux entraîne la panne de votre machine. Cette situation est sérieuse pour le propriétaire qui a investi des dizaines de milliers de dollars dans son matériel, car une machine en panne représente une perte de revenu.

Pour aider ses clients à éviter de telles situations, Hewitt garde en stock plus de 800 composants d'échange, tels que des moteurs, des transmissions, des galets de train de roulement, des convertisseurs de couple, des systèmes électriques et autres.

Tous ces composants ont été renoués par des spécialistes en utilisant des pièces de rechange Caterpillar. Ils bénéficient alors d'une nouvelle garantie et se vendent à 60% du prix des neufs.

Pour écouter les temps morts et réduire les coûts de réparation,

c'est Hewitt qu'il faut appeler:
 400, boulevard Laure
 Sept-Îles
(418) 962-7791

UN AUTRE SERVICE



pour réduire les temps morts



Caterpillar, Cat et sont des marques déposées de Caterpillar Tractor Co.

HEWITT ÉQUIPEMENT LIMITÉE
 Montréal • Québec • Chicoutimi
 Sept-Îles • Val d'Or • Hull
 Baie James • Caniapiscau

Un souvenir pour la vie

Offrez une photo pour la fête des MÈRES!



Un portrait en couleurs de format 8x10 - pour 88¢ seulement

UN CHOIX VARIÉ DE TOILES DE FOND EN COULEURS.

Une pose par sujet - \$1 par sujet pour les sujets additionnels, les groupes ou les personnes de la même famille. Les enfants âgés de moins de 18 ans doivent être accompagnés d'un parent ou de leur tuteur légal. Satisfaction garantie ou argent remis.

la Baie BAIE COMEAU

mardi-mercredi 25-26 10h00 à 17h00
 jeudi-vendredi 10h00 à 20h00
 samedi 10h00 à 16h00

Sur le vif... Sur le vif... Sur le vif...



La Mercerie Manic, des Galeries Bale-Comeau offre à l'homme élégant un choix exceptionnel dans la mode printemps-été.



L'une des équipes gagnantes des dernières finales régionales présentées à Sept-Iles, en 1979. Les Remparts de Hauterive dans la catégorie Midget.

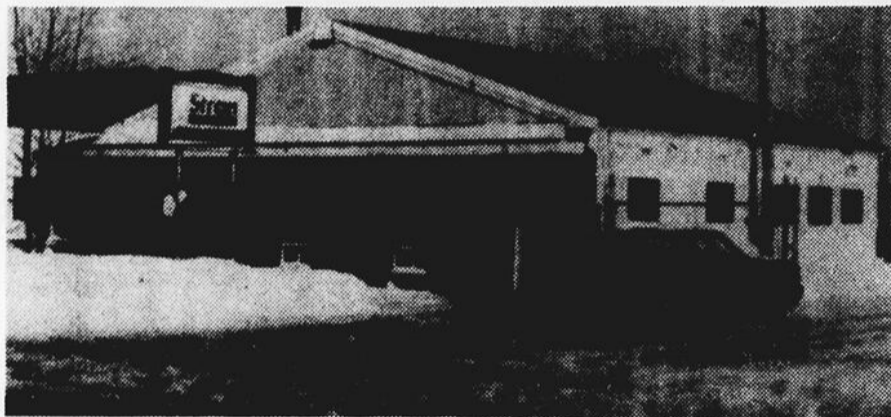

Isolation R.L.B. est maintenant emménagé dans un nouveau local, au 11 William Dobel dans le Centre Industriel de Bale-Comeau.

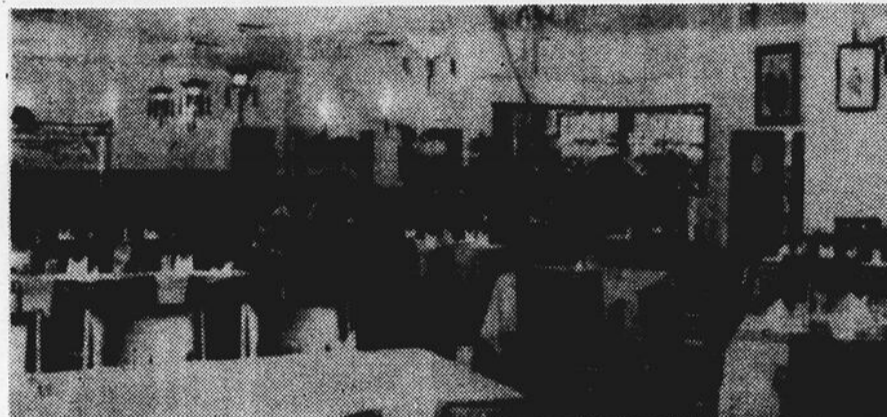

Le restaurant Le Mandarin vous offre une cuisine de très bon goût à un prix vraiment abordable. Situé au coin Boul. Lafleche et boul. Blanche à Hauterive.

Soirée des Concours de Musique

Hauterive - Une soirée musicale des Concours de musique, mettant à l'affiche une pléiade d'artistes locaux, aura lieu le 30 mars, à 20h, à la polyvalente des Rives.

Le concert réunira les flûtistes de Geneviève

Simard, la chanteuse Louise Rioux-Dubé, la guitariste Nancy Lauzier, les pianistes Christine Lessard et Josée Tremblay, un groupe folklorique de l'école St-Amélie de l'Harmonie des Rives dirigée par Louise Quinn.

Les billets seront vendus à l'entrée, à raison de 5\$ pour les adultes et de 3\$ pour les étudiants.

témoign recherché

Les témoins qui occupaient le camion qui était à gauche et l'auto à droite de Monté Carlo rouge qui était impliqué dans l'accident au coin du boulevard Lafleche et boulevard Blanche le 22 décembre 1979 à 6h30 le soir.

Veuillez communiquer au numéro suivant : 589-5088 ou 589-8407.

RUBRIQUE PETITES ANNONCES

- 1- A LOGEMENTS A LOUER
- 2- A CHAMBRES A LOUER
- 2- B CHAMBRES ET PENSION
- 3- A MAISONS A VENDRE
- 3- B MAISONS A LOUER
- 3- C MAISONS MOBILES A VENDRE
- 3- D MAISONS MOBILES A LOUER
- 4- A ROULOTTES DE VOYAGE A VENDRE
- 4- B ROULOTTES A LOUER
- 5- A CHALETS A VENDRE
- 5- A PROPRIETES A VENDRE
- 7- A LOCAL A LOUER
- 8- A TERRAINS A VENDRE
- 9- A MEUBLES A VENDRE
- 10- A AUTOS A VENDRE
- 10- B CAMIONS A VENDRE
- 10- C MOTONEIGES A VENDRE
- 10- D MOTOS A VENDRE
- 11- A DEMANDE
- 12- A OFFRES D'EMPLOI
- 14- A OFFRES DE SERVICE
- 15- A PERDU ET RETROUVE
- 16- A ANIMAUX A VENDRE
- 17- A DIVERS A VENDRE
- 18- A DIVERS
- 19- A COMMERCES A VENDRE
- 10- A BATEAUX A VENDRE
- 21- A TENTES ROULOTTES A VENDRE
- 22- A IMPOT

TARIF:
\$4,00 pour chaque parution, 0,15 du mot
additionnel.
\$1,00 pour chaque encadrement.

296-6744

DIRECTEUR GÉNÉRAL (\$35-\$40,000)

Un organisme très influent, reconnu et voué au développement socio-économique, à la promotion régionale et à l'amélioration de la qualité de vie, désire s'adjoindre un gestionnaire talentueux et capable de mener à bien les destinées de l'organisme.

Les membres du Conseil d'administration sont d'avis que le défi premier consistera à formuler et à recommander les objectifs généraux de l'organisme, et à assurer leur réalisation par la mise en oeuvre d'activités et de programmes qui collent aux besoins du milieu. La direction et le contrôle des activités des agents de consultation et des relations soutenues avec les coordonnateurs des conseils spécialisés, le développement, l'administration et le suivi des politiques générales complètent le cadre de son mandat. Dans le quotidien, il devra participer aux séances du Conseil d'administration et du comité exécutif, sans négliger la mise en application de leurs décisions. Le maintien de relations harmonieuses avec les organismes, les corps intermédiaires et les instances gouvernementales sont d'une importance capitale.

Le cadre supérieur recherché possède un diplôme en administration au niveau du 1er cycle ou l'équivalent. Il témoigne de quelques années d'expérience, et ses réalisations attestent sa compétence administrative et ses talents de leader.

Faites suivre votre curriculum vitae en toute confiance à: (Dossier CR-417).

JEAN-YVES PILON & ASSOCIÉS

CONSEILLERS EN GESTION DU PERSONNEL ET RELATIONS DE TRAVAIL

1110 Sherbrooke ouest, suite 2402, Montréal, Qué. H3A 1G8 — 678-9861

Le développement, l'affaire de tous

CANADA
PROVINCE DE QUEBEC
DISTRICT DE HAUTERIVE

COUR SUPERIEURE
EN MATIERE
DE FAILLITE

No. Cour: 655-11-00020-80
No. Surintendant: 014926

Dans l'affaire de la faillite de: GUY MORISSETTE (201-014-826) Vendeur, ayant fait affaires sous les noms de: "TISSUS BAIE COMEAU INC, O LASALLE JOBBING ENR.", domicilié au 4 rue Dolbeau, Baie Comeau, Québec G4Z 1X9

DEBITEUR:

Demande de soumissions

AVIS est par les présentes donné que des soumissions cachetées seront reçues par le syndic soussigné, à son bureau, 425 Est, Boul. Charest, Suite 400, Québec, le ou avant le 17 avril 1980 à 11h00 de l'avant-midi pour l'achat de l'actif suivant:

LOT A Résidence sise au 4 rue Dolbeau, Baie Comeau Québec (sujet à hypothèques)
VALEUR APPROXIMATIVE \$ 40,000.00

Toute soumission devra être cachetée, et, sur le recto de l'enveloppe (endroit); la mention suivante devra être inscrite "GUY MORISSETTE" (SOUSSIONS).

De plus, cette soumission devra être accompagnée d'un chèque VISE fait à l'ordre du syndic et dont le montant représente QUINZE POUR CENT (15%) du montant de la soumission. Ce montant sera remis au soumissionnaire, si sa soumission est rejetée. Ce même montant sera confisqué à titre dommages-intérêts payés au syndic, par le soumissionnaire, si ce dernier retire sa soumission avant que le syndic la rejette, ou si le soumissionnaire dont la soumission a été acceptée ne conclut pas la vente.

INSPECTION

L'actif est visible en tout temps en communiquant au préalable avec M. Guy Morissette, tél: 296-3510

Les soumissionnaires sont invités à assister à l'ouverture et à l'annonce des soumissions reçues, jeudi, le 17 avril 1980 à 11h00 de l'avant-midi, au bureau du syndic soussigné.

Les soumissions seront acceptées en assumant que l'acquéreur aura examiné l'actif, et aucune garantie sous quelque forme que ce soit ne peut être fournie, et l'acquéreur devra prendre possession de l'actif dans les cinq (5) jours suivant l'autorisation du Tribunal ou dès que le contrat sera disponible chez le notaire instrumentaire. Toutes taxes résultant de la vente de cet actif seront à la charge de l'acquéreur en plus du prix d'achat.

CONDITIONS DE PAIEMENT: COMPTANT sur acceptation de la soumission. Le syndic ne s'engage pas à accepter la plus haute ni aucune des soumissions reçues.

Québec, ce 13 mars 1980.

JACQUES MARQUIS
Syndic

Bureaux de:

BELLAVANCE, GOBEIL & MARQUIS
SYNDICS
425 Est, Boul Charest
Suite 400
Québec, P.Q. G1K 3H9



OUI

À LA BOUTEILLE
CONSIGNÉE
PARCE QUE...

. la canette est source de pollution
et elle ne sert qu'une fois.

. la bouteille revient moins cher
de 30%...

Les clubs 4H du Québec



LE C.R.S.S.S.
DE LA CÔTE NORD

Recherche

UN[E] CONSEILLER[E] EN
APPROVISIONNEMENT

[CONSEILLER CADRE]

NATURE DU POSTE

Sous l'autorité du Directeur des services administratifs, le Conseiller en approvisionnement exécute le programme d'achats de groupe du Conseil Régional de la Santé et de Services Sociaux de la Côte-Nord et agit comme conseiller auprès de établissements de santé et de services sociaux de la région et de divers comités d'acheteurs-utilisateurs.

FONCTIONS

Agir comme secrétaire de la Commission et de ses divers comités;
Préparer le programme annuel d'activités et le soumettre à la Commission;
Dans le cadre des politiques d'achats de la Commission, entreprendre des procédures visant à déterminer les produits à négocier en commun;
Rédiger et faire la publication des appels d'offres;
Maintenir des contacts avec les fournisseurs et servir d'agent de liaison entre ceux-ci, la Commission régionale des achats et les établissements;
Participer aux rencontres inter-régionales concernant les problèmes d'approvisionnement et de mise en commun des achats;
Exécuter toute autre tâche connexe à son mandat.

EXIGENCES

Diplôme d'études collégiales dans une discipline appropriée;
Un diplôme universitaire constituerait un atout;
Expérience pratique de l'approvisionnement;
Connaissance des systèmes et méthodes d'approvisionnement (transport, production, emballage, entreposage, distribution, etc...);
Connaissance générale des techniques d'uniformisation, de normalisation et d'analyse des valeurs;
Préférentiellement, une connaissance du réseau des Affaires sociales;
Esprit d'équipe et qualités d'animateur;
Pouvoir satisfaire aux exigences d'une assurance cautionnement.

LIEU DE TRAVAIL

Hauterive, avec fréquents déplacements à l'intérieur de la région et séjours occasionnels à l'extérieur.

REMUNERATION

Entre 15 868*001 et 34 866*001 en fonction de l'expérience et des qualifications.

FERMETURE DU CONCOURS

Faire parvenir votre curriculum vitae avant 16 heures le 2 avril 1980, à l'adresse suivante:
Jury sw a'élection
Concours à
Conseil Régional de la Santé et des Services Sociaux de la Côte-Nord
896, rue de Puyjalon
Hauterive (Saguenay) G5C 1N1

 COGEMA

Maître de marine

Nous recherchons les services d'un Officier de marine pour occuper le poste de Premier Maître sur le traversier-rail "Georges Alexandre Lebel" opérant présentement entre Matane et Baie-Comeau.

La personne choisie devra détenir un brevet qui lui permettra d'agir comme Capitaine du navire à l'occasion.

Les conditions de travail, les bénéfices marginaux et le salaire seront ceux prévus à la convention collective en vigueur.

L'emploi sera disponible au début de juillet 1980.

Toute personne intéressée devra faire parvenir sa demande accompagnée de son curriculum vitae au plus tard le 30 avril 1980 au soin de:

M. Roger Dion, Président Directeur général
Compagnie de Gestion de Matane Inc.
Chambre 302
159 rue St-Pierre
Matane, P.Q. G4W 2B8

Toutes les demandes demeureront confidentielles

26-2



Agent de formation

Hydro-Québec
M. Jean-Claude Parisée
355 ouest, boulevard Saint-Germain
Rimouski
Tél: 724-1243

Concours R-J-80-070

FONCTIONS

- Agir comme conseiller auprès des supérieurs hiérarchiques dans leurs activités de formation et de perfectionnement.
- Agir comme moniteur auprès des cadres dans des sessions en gestion administrative et gestion des ressources humaines.
- Concevoir de nouveaux programmes de formation en gestion administrative ou faire la mise à jour de programmes déjà existants.

EXIGENCES

- Détenir un diplôme universitaire en sciences humaines ou administratives ou posséder des connaissances qui pourraient être jugées équivalentes.
- Être en mesure de concevoir et mettre à jour des programmes de formation.
- Avoir une facilité de communication.
- Avoir une facilité pour la rédaction des textes.
- Posséder une expérience de l'enseignement serait un atout.
- Accepter des déplacements, occasionnels, à l'intérieur et à l'extérieur de la région.

LIEU DE TRAVAIL

— Rimouski.

SALAIRE

- Selon la compétence.

N.B. Les candidats intéressés sont priés de nous faire parvenir leur curriculum vitae le plus complet possible, avant le 10 avril 1980, en mentionnant le numéro de concours sur l'enveloppe.

19-2

PETITES ANNONCES

Heure de tombée:
Vendredi à midi
296-6744



4 1/2 PIÈCES: Non meublé, chauffée, eau chaude fournie. Situé à 3 Père Arnaud, Baie Comeau 296-4246.

Ind.

5 1/2 PIÈCES: non meublé, chauffé, eau chaude fournie à 3 Père Arnaud. Tél. 296-4246.

Ind.

4 1/2 PIÈCES: non-meublé, entrée sècheuse-laveuse, eau chaude, câble de TV fourni, déneigement situé à 118 Legardeur. Tél. 296-6187 ou 296-3661 libre.

12-4

4 PIÈCES: meublé ou non meublé, chauffés et eau chaude fournie. S'adresser à 540 Père Eugène, Haute-ribe, 589-6516.

Ind.

4 1/2 PIÈCES: non meublé. Rue Champlain, chauffé, eau chaude fournie, 1er plancher. 296-6401.

12-4

3 1/2 PIÈCES: chauffé, meublé ou non-meublé, rue Roberval. Tél. 296-2629 ou 296-2901.

19-3

2 1/2 PIÈCES: éclairé, meublé, chauffé, entrée indépendante, bable pour télévision. Dans St-Nom de Marie. 296-4859.

19-2

4 1/2 PIÈCES: demi-sous-sol non meublé, chauffé, éclairé. Libre le 1er avril. Maison mobile, 12' X 55, meublée, non chauffée, non éclairé. Libre immédiatement. 589-2518.

26-2

4 1/2 PIÈCES: libre le 1er avril chauffé, au 37 Babel tel: 296-2862.

26-2

3 1/2 PIÈCES: meublé à nef, laveuse-sècheuse, tapis mur à mur. Chauffé, éclairé situé sur la rue du Parc. Tel: 296-5641.

26-2

4 1/2 PIÈCES: chauffé, meublé, éclairé, sous-sol. Tel: 296-6878

1 1/2 PIÈCES: chauffé, éclairé stationnement fourni, câble T.V. fourni dans le centre ville pour personne aimant la tranquillité. Tel: 296-4640

2 1/2 PIÈCES: chambre, cuisine meublé pour personne seule dans St-Nom de Marie Tel: 296-4793

3 1/2 PIÈCES: comprend: di- nette et vivre, chambre à coucher et chambre de bain complète. Chauffé, eau chaude fournie et câble de T.V.. Laveuse et sècheuse automatique. Information: 296-5300 - 9666st-Nom de Marie Baie-Comeau

19-3



PENSION
14 chambres, tapis mur à mur, T.V. Maison propre, tranquille et sans problème. Près du centre ville. 22 Plessis. Baie Comeau. Tél. 296-4222.

Ind.



MAISON: A 660 Boul. Bé- langer, genre duplex à très bas prix. Tél. 589-2888.

27-4

MAISON: 40' x 30', direc- tement du propriétaire, 4 chambres, salon, salle à diner, cuisine, salle de bain, garage 24 x 14. 563-2331 (Franquelin).

13-8

DUPLEX: 3 chambres à coucher, salon, cuisine, salle à diner, située au 14 Cadillac, Baie-Comeau. 296-5748.

Ind.



MAISON: \$350.00 par mois libre le 1er avril. 296-8841



MAISON MOBILE: non meublée de marque Wind- sor Pyramide 1967. 14 x 50, chauffage à l'huile, com- prenant 2 chambres à cou- cher, salon, cuisine, salle de bain. Avec garage chauffé 12 x 20, situés Parc roulette Langlois Pte-Le- bel. Pour plus d'informa- tion. Téléphonez après 6h à 589-2727.

Ind.

MAISON MOBILE: de marque Laurentien Como- dore, année 1975, 14 X 68, situé au 182 Concorde à Hauterive. Visite sur ren- dez-vous. Tél.: 589-6550.

19-3

MAISON-MOBILE: 1968, 12 X 40, chauffage électri- que, très propre, entière- ment rénovée en 1979, com- plètement meublée, laveu- se et sècheuse, 2 ans d'usa- ge inclus. Si intéressé, à voir au 67, Parc Parent ou téléphoner à 589-7588 après 17h30. Toute offre raison- nable sera considérée.

19-2



MAISON: appartements, (33 logements). Rénové à neuf dans St-Georges, Baie Comeau. 296-6335.

15



PLYMOUTH FURY: Fam- iliale (s.w.), 2 sièges, très bonnes conditions. Ga- rantie Wynn, traité anti- rouille. Prix de cotation ou offre raisonnable. Jour 296-5870.

19-2

NOVA S.S.: 1976. Méca- nique parfaite. 51,000 mil- les. Prix 2,600.00

MAVERICK: automatique, 4 portes, siège baquet, peinture neuve. Parfaite ordre, prix \$1900.00. Pour informations aprlès après 5h. au téléphone 589-5401. 26-3

PICK-UP FORD: explorer 1977. Moteur 400 pc. Frein et direction assistés, trans- mission automatique. Très bas millage. Boite en fibre de verre. S'adresser à 296-4569

26-2

OLSMOBILE: 68 à vendre en très bonne condition le prix est \$250.00 et remise de 11' par 9' en bois recouvert de Clabort. Pour rensei- gnement appeler 589-9268

FORD ECONOLINE: 1980 e-100, 6 cylindres, 300 p. cubes, transmission man- uel, 3 vitesses au volant 4000 km. couleur noir. 6 pneus radial neufs (2 hi- ver). Prix à discuter. Inté- ressé téléphoner 296-2435 après 5 heures.

26-2

PICK UP: Dodge à vendre 44,000 milles en très bonne condition, 4 radial d'hiver. 318 moteur. Seulement in- téressé 296-6446.



MOTO: Yamaha 78, en bon état, bas millage. Tel: 589-9716

26-2



Coiffeur ou coiffeuse de- mandé pour Matane. Très bonne condition de travail, loger et nourris pour les deux premières semaines. Salaire à discuter. S'adres- ser à: M. Michel Gervais tél: 562-9655



Menuisier offre ses servi- ces pour travail d'intérieur et pour finition de sous-sol. 296-9837.



ANIMAUX: poussins de t- jour et plus, coq à chair, poules pondeuses, poules à deux fins, poules de fantai- sie, canards, oies, faisans, cailles, dindes, colombes, touterelles, pigeons, lapins. Tél. 723-5456. Mme Detroz, 157 boul. Arthur Buies, ouest, Rimouski.

Ind.

A vendre chatons de race Hymalayan. Tel: 296-3469



CAMPING MANIC 2: très bel endroit situé à proxi- mité du barrage de Manic 2. L'endroit idéal des tou- ristes venant visiter les barrages et la région. Per- sonne sérieuse seulement, appelez à Sept-Iles, contac- tez Gilles Bérubé. 962-6477 ou 927-2967.

Ind.

A VENDRE

Machine à coudre usagés de différentes marques et modèles ainsi que machine à coudre neuve.

"Brothers": couture droite, zig zag, pour aussi peu que \$169.00

Machine à bras libre Brothers: avec couture droite, zig zag, boutonnière, couture extensible et bordure invisible pour seulement \$299.00.

Nous faisons la réparation de toutes marques de machine à coudre.

Communiquez avec Centre de Couture C.D. 2638 Boul. Lafèche Hauterive. 589-7747.

Choix, qualité et service gratuit.

COUPON D'ABONNEMENT

Le Nordic

"Je fais parler le monde"

pour une période de ans
Ci-inclus \$ en paiement

NOM.....
ADRESSE.....

Code postal.....

TAUX D'ABONNEMENT
1 an; \$25.00
6 mois; \$12.50

RETOURNEZ A:
Le Nordic
21 Place Lasalle
Baie-Comeau
G4Z 1S8

Prière de compter deux semaines de délai avant la mise en vigueur.



METIERS A TISSER: Ni- lus Lecler, aussi pièces et accessoires. Représentant. J. Paturel. Tél. 296-4649 ou 589-9767.

Ind.



HOTEL Voyageur
CLASSE
piscines intérieure et extérieure.
télécouleurs, air climatisé
salle à manger, salon bar
danse, salle pour congrès
TARI PRÉFÉRENTIEL POUR REPRÉSENTANTS
(418) 661-7701

"H&R Block
prépare les
déclarations
d'impôt fédérale
et provinciale."



Nos consultants sont spé- cialement formés pour pré- parer vos déclarations pro- vinciale et fédérale. Moins vos déclarations sont com- pliquées, moins vous payez. Nous ferons tout pour vous faire économiser de l'argent et pour vous éviter des pro- blèmes. Chez H&R Block, nous sommes des spécia- listes de l'impôt.

Pour être vraiment sûr!

H&R BLOCK

LES SPECIALISTES DE L'IMPÔT

Woolco Centre
Manicouagan 589-9971
Soir: 134 les Buissons
567-2577
Rendez-vous disponible

Les Toitures Modernes G.L. Inc.

Entrepreneur de Matane
estimation gratuite

aux numéros

562-1418 ou 562-1888



A VENDRE

Maison jumelée directement du propriétaire situé au 79 Damas-Potvin Baie-Comeau. Possibilité de rachat d'hypothèque à 10%. Tapis mur à mur. Pour plus ample information, téléphonez à 296-4519 ou 589-2097.

A LOUER

Local Commercial 1629 pi. ca. [168 Blv Lasalle]. Tél. 296-6442.

Ind.



Moi un pollueur?
JAMAIS!

AQTE

A LOUER



Local à louer dans le secteur industriel [au 8 William Dobel] pour entreposage ou commerce industriel.

3 options vous sont offerte,

- 1] 3,600 pi carrés,
- 2] 4,800 pi carrés,
- 3] 8,400 pi carrés.

Pour information, communiquer avec M. J.M. Deroy, 296-4981.

LOCAL A LOUER

51 Place Lasalle
Baie-Comeau

TEL: 589-3091
OU 589-2474

IND.

Salle d'accueil (alcoolique)

Centre de Réhabilitation Inc Hauterive, à votre service depuis 15 ans.

Ouvert tous les jours de 8h a.m. à 12h p.m.

Danses moderne tous les samedis soirs, avec orchestre de choix.

Bienvenue à tous. Tél: 589-3459.

PETITES ANNONCES

1 semaine \$4.00 - 26 mots plus 0.15 du mot additionnel.

Annonce avec cadre \$1.00 de plus.

Annonce avec photo \$15.00

Annonce grandeur cartes d'affaires \$10.00

JOURNAL LE NORDIC
21 Place Lasalle
Baie Comeau

KIOSQUE LOTO QUEBEC
Les Galeries Baie Comeau
TABAGIE BAIE COMEAU INC.
162 Boul. Lasalle
DEPANNEUR POF.
11 Maisonneuve
LE MARCHÉ JOLIET ENR.
1768 Bou. Joliet
POISSONNERIE DEPANNEUR
159 Vallilée, Chute-aux-Outardes

AUX ENDROITS SUIVANTS AVANT VENDREDI A MIDI

CHEZ ALMA
Centre Régional Manicouagan

KIOSQUE DU CRM
Centre Régional Manicouagan

TABAGIE HAUTERIVE
844 de Puyjalon

EPICERIE REMI DESCHENES ENR.
2796 Boul. Laflèche

EPICERIE ST-PIERRE ENR.
1899 Boul. Laflèche

Le Nordic

PROFITEZ DES SPÉCIAUX QUE VOUS OFFRENT
LES MAGASINS D'ALIMENTATION DANS **Le Nordic**

Faire un crochet pour les articles que vous avez besoin
et apportez cette liste en magasinant.

- | | | |
|--|--|---|
| <input type="checkbox"/> Fruits et Légumes | <input type="checkbox"/> Poivre | <input type="checkbox"/> Poisson |
| <input type="checkbox"/> Pommes | <input type="checkbox"/> Piments | |
| <input type="checkbox"/> Bananes | <input type="checkbox"/> Epices | |
| <input type="checkbox"/> Citrons | <input type="checkbox"/> Sauce | |
| <input type="checkbox"/> Limes | | <input type="checkbox"/> Savons, Papier |
| <input type="checkbox"/> Oranges | | <input type="checkbox"/> Eau de javel |
| <input type="checkbox"/> Ananas | | <input type="checkbox"/> Détergent en poudre |
| <input type="checkbox"/> Pamplemousses | | <input type="checkbox"/> Nettoyeurs |
| <input type="checkbox"/> Tangerines | <input type="checkbox"/> Produits laitiers | <input type="checkbox"/> Savons de toilette |
| <input type="checkbox"/> Asperges | <input type="checkbox"/> Beurre | <input type="checkbox"/> Cire à meubles |
| <input type="checkbox"/> Cosses de fèves | <input type="checkbox"/> Fromage | <input type="checkbox"/> Cire à plancher |
| <input type="checkbox"/> Choux | <input type="checkbox"/> Oeufs | <input type="checkbox"/> Ampoules électriques |
| <input type="checkbox"/> Choux de Siam | <input type="checkbox"/> Lait | <input type="checkbox"/> Papier de toilette |
| <input type="checkbox"/> Choux fleurs | <input type="checkbox"/> Saïndoux | <input type="checkbox"/> Serviettes |
| <input type="checkbox"/> Céleri | <input type="checkbox"/> Grasse | <input type="checkbox"/> Détergent liquide |
| <input type="checkbox"/> Concombres | <input type="checkbox"/> Yogourt | <input type="checkbox"/> Sacs à poubelles |
| <input type="checkbox"/> Laitues pommées | <input type="checkbox"/> Crème glacée | |
| <input type="checkbox"/> Oignons | <input type="checkbox"/> Margarine | |
| <input type="checkbox"/> Piments | <input type="checkbox"/> Fromage | |
| <input type="checkbox"/> Patates | | <input type="checkbox"/> Pharmacie |
| | | <input type="checkbox"/> Désodorisant |
| | | <input type="checkbox"/> Lames de rasoir |
| | | <input type="checkbox"/> Serviettes hygiéniques |
| <input type="checkbox"/> Produits congelés | <input type="checkbox"/> Desserts | <input type="checkbox"/> Pilules maux de tête |
| <input type="checkbox"/> Sauce aux pommes | <input type="checkbox"/> Poisson | <input type="checkbox"/> Shampooing |
| <input type="checkbox"/> Salade aux fruits | <input type="checkbox"/> Fruits | <input type="checkbox"/> Pâte à dents |
| <input type="checkbox"/> Jus de fruits | <input type="checkbox"/> Jus | <input type="checkbox"/> Crème-rinse |
| <input type="checkbox"/> Pêches | <input type="checkbox"/> Soupes | |
| <input type="checkbox"/> Poires | <input type="checkbox"/> T.V. Dinners | |
| <input type="checkbox"/> Ananas | <input type="checkbox"/> Gâteaux | <input type="checkbox"/> Pâtisseries |
| <input type="checkbox"/> Fèves jaunes | <input type="checkbox"/> Tartes | <input type="checkbox"/> Pain |
| <input type="checkbox"/> Fèves au lard | <input type="checkbox"/> Légumes | <input type="checkbox"/> Gâteaux |
| <input type="checkbox"/> Carottes | | <input type="checkbox"/> Biscuits |
| <input type="checkbox"/> Blé d'Inde | | <input type="checkbox"/> Tartes |
| <input type="checkbox"/> Champignons | | |
| <input type="checkbox"/> Spaghetti | <input type="checkbox"/> Commodités | |
| <input type="checkbox"/> Macaroni | <input type="checkbox"/> Poudre à pâte | |
| <input type="checkbox"/> Saumon | <input type="checkbox"/> Soda | |
| <input type="checkbox"/> Sardines | <input type="checkbox"/> Breuvage chocolat | <input type="checkbox"/> Articles assortis |
| <input type="checkbox"/> Thon | <input type="checkbox"/> Féculé de maïs | <input type="checkbox"/> Mélanges à gâteau |
| <input type="checkbox"/> Homard | <input type="checkbox"/> Café | <input type="checkbox"/> Bonbons |
| <input type="checkbox"/> Tomates en boîtes | <input type="checkbox"/> Farine | <input type="checkbox"/> Céréales |
| <input type="checkbox"/> Sauce tomates | <input type="checkbox"/> Noix | <input type="checkbox"/> Cigarettes |
| <input type="checkbox"/> Jus de tomates | <input type="checkbox"/> Raisins | <input type="checkbox"/> Biscuits soda, riz |
| | <input type="checkbox"/> Sucre | <input type="checkbox"/> Confitures |
| | <input type="checkbox"/> Thé | <input type="checkbox"/> Marmelade |
| | <input type="checkbox"/> Pâtes alimentaires | <input type="checkbox"/> Nouilles |
| <input type="checkbox"/> Produits de bébés | <input type="checkbox"/> Riz | <input type="checkbox"/> Beurre d'arachides |
| <input type="checkbox"/> Fruits | <input type="checkbox"/> Papier ciré aluminium | <input type="checkbox"/> Gelée |
| <input type="checkbox"/> Viande | <input type="checkbox"/> Sacs assortis | <input type="checkbox"/> Gélatine |
| <input type="checkbox"/> Légumes | | <input type="checkbox"/> Pouding |
| <input type="checkbox"/> Céréales | | <input type="checkbox"/> Patates chips |
| <input type="checkbox"/> Couches | | <input type="checkbox"/> Pizza |
| <input type="checkbox"/> Huile | <input type="checkbox"/> Viande | <input type="checkbox"/> Viande à chien |
| <input type="checkbox"/> Poudre | <input type="checkbox"/> Steak boeuf lard veau | <input type="checkbox"/> Sacs à lunch |
| | <input type="checkbox"/> Steak haché | <input type="checkbox"/> Liqueurs |
| | <input type="checkbox"/> Rôti de boeuf | <input type="checkbox"/> Bière |
| | <input type="checkbox"/> Roast beef | <input type="checkbox"/> Allumettes |
| <input type="checkbox"/> Assaisonnements | <input type="checkbox"/> Poulets | |
| <input type="checkbox"/> Ketchup | <input type="checkbox"/> Dindes | |
| <input type="checkbox"/> Moutarde | <input type="checkbox"/> Foie | |
| <input type="checkbox"/> Marinades | <input type="checkbox"/> Spare ribs | <input type="checkbox"/> Autres articles |
| <input type="checkbox"/> Relish | <input type="checkbox"/> Côtelettes | <input type="checkbox"/> Viande en boîtes |
| <input type="checkbox"/> Mayonnaise | <input type="checkbox"/> Saucisses | |
| <input type="checkbox"/> Olives | <input type="checkbox"/> Saucisses hot dog | |
| <input type="checkbox"/> Vinaigre | <input type="checkbox"/> Jambon | |
| <input type="checkbox"/> Sel | <input type="checkbox"/> Viandes froides | |

UN AUTRE SERVICE DE
VOTRE JOURNAL

Le Nordic

ÉPARGNEZ DU TEMPS ET DE L'ARGENT
EN PRÉPARANT VOTRE MAGASINAGE CHEZ VOUS



MONUMENTS CONSULTEZ
J.L. THÉRIAULT & FILS LTÉE.
710 Tr. av. QUÉBEC Tel. 524-1561

Les spécialistes du monument au Québec.

J. Arthur Morneau
589-7071 563-2233
233-2502

Rembourrage Lafleche
REMBOURRAGE DE MEUBLES ET
DE SIÈGES D'AUTOS
316 De Puyalon Hauterive 589-2600

Réparations
et vente d'appareils
électriques
**ST-GEORGES
ELECTRIQUE INC.**

Marques: Moffat, R.C.A. Victor, Kel-
vinator, Bélanger, Simplicity, Roy,
Admiral et Inglis.

877 De Puyalon
Hauterive 589-9891



LA LOCATION SANS SURPRISE

À des tarifs qui sauront vous plaire.

Tilden a pour pratique de publier ses tarifs dans tous ses bureaux, car nous ne voulons pas que vous vous estimiez facturés selon les disponibilités.

Nous pensons que c'est tendre un piège que de proposer un tarif "amorce" ridiculement bas, qui réserve une très mauvaise surprise au client lorsqu'il s'aperçoit du coût réel. Chez Tilden, vous n'êtes pas pris au dépourvu: vous payez le tarif publié et la plupart de nos bureaux vous offrent également 200 kilomètres par jour à leurs frais...

Pour votre prochaine évasion, choisissez une solution sans surprise... la solution Tilden. En vedette: les modèles General Motors.

Réervations: 589-2033



TILDEN

LOCATION D'AUTOS TILDEN
675 BOUL. LAFLECHE
HAUTERIVE, P.Q. G5C 1C4
TEL: (418) 589-2033

Thomas Levesque Raymond Lavoie

B. Co. NET Inc.

Nettoyage de set de salon au shampooing, tapis à la vapeur. Service de conciergerie. Lavage de vitres résidentiel et commercial.

NOUS FAISONS AUSSI LE NETTOYAGE DE FUMÉE ET DE DÉGÂTS D'EAU

296-5908- 296-3560



**G. GAUDREAULT
SERVICE ENR.**

1524 Boulevard Blanche,
Hauterive, Qué.

TEL: 589-8656

Service Hauterive, Baie Comeau et environs

Réparation d'appareils électro-ménagers

SERVICE DE RÉPARATION en tout temps.

Appareils ménagers, système de réfrigération.

Travail garanti.

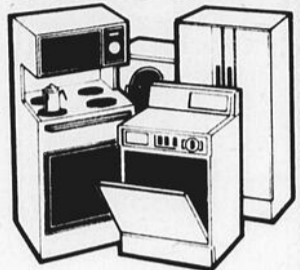

L. B. Distributeur

FILTER-QUEEN

Purificateur d'air et aspirateur combiné
Vente, service et réparation.

G. Girard, gérant.
172-A Boul Lasalle 296-2213

L'homme d'affaires est la grande vedette des temps modernes car il crée des emplois. Le pire, c'est qu'il ne le sait pas!

AVON

GAGNEZ DE L'ARGENT

Payez vos dépenses en vendant des produits Avon pendant votre temps libre. Plus vous travaillez, plus vous réalisez des profits. Si vous êtes intéressée, composez: 968-6471 et demandez Mme Marthe Gagné, gérante du district.

SERVICE DE PATATES PRÉPARÉES

[1980] ENR.
HAUTERIVE
589-2529

BAIE-COMEAU
296-2761

Sylvain Santerre

Quantité disponible
Patates fraîches.



Sacs de 10 lbs: 1.00
Sacs de 20 lbs: 1.90
Sacs de 50 lbs: 3.99

Concours tous les numéros de facture finissant par 25 - 50 - 75 ou 00. Le sac est gratuit.

*Le civisme
c'est quoi pour toi?*

Vestiaire St-Nom de Marie

Aurais besoin du linge d'enfant de 0 à 14 ans. Couchette, chaise haute, poussette, parc de bébé, vaisselle, draps et couvertures, etc.

Communiquez avec:

Claire Harrisson
Aline Lafontaine
Marie Brisson

296-5649
296-3529
296-3503

S.V.P., se rendre directement au local du Vestiaire.
Merci!

Le Relais

Société canadienne
d'hypothèques et de logement

Canada Mortgage
and Housing Corporation

**LA S.C.H.L., OFFRE
À VENDRE LES DEUX
PROPRIÉTÉS MENTIONNÉES
CI-DESSOUS:**

**111- 3ième rue,
Chutes-Aux-Outardes, P.Q.**

**27, Samuel-Miller,
Baie-Comeau, P.Q.**

Pour de plus amples
renseignements, veuillez
communiquer avec Bertrand Cyr,
aux numéros de téléphones
suivants: 589-3851 ou 589-9051.

La carte professionnelle

Ingénieurs conseils



**TREMBLAY
DESCHÊNES
et associés
GROUPE-CONSEIL**

Municipal, Structure, Mécanique, Electricité,
Urbanisme et Environnement

SIEGE SOCIAL
229, boul. Lasalle, Baie Comeau,
G4Z 1S7 - (418) 296-4711

BUREAU AFFILIE
520, rue Orléans, Sept-Îles, P.Q.
G4R 1L5 - (418) 962-7096

Jean-Claude Tremblay, ing.
Jacques Deschênes, ing.
Roland Sayegh, ing.
Charles Malenfant, ing.
Alain Soucy, ing.
Sylvain Brisson, ing.

Yvan Lévesque
Jacques Mathieu
Marc Trépanier

Notaires

Lacoursière, Samson & Murphy

Notaires et conseillers juridiques
914 de Puyjalon
Hauterive

Bureau le soir et le samedi
sur rendez-vous
589-3785

Chiropraticiens

CLINIQUE CHIROPRACTIQUE de Baie-Comeau

Benoit Boisvert d.c.
108 boulevard Lasalle (Face à l'Auberge du Roc)
Sur rendez-vous. Tél: 296-4630.

GUY MARTEL, B.A. d.C.

Docteur en chiropratique

Membre de l'Association Chiropratique Canadienne

194 Boulevard Pie XII
Hauterive Tel: 589-5890

Assureurs



J. P. Leclerc Ltée

Courtiers d'assurances Générales
Et étude de portefeuille d'assurance
848, de Puyjalon, Hauterive, Qué. G5C 1N1

589-5734-37

HEURES D'OUVERTURE:
Lundi à vendredi
8:30h à 5:00h.

Comptables publics

**BERNATCHEZ, BERNATCHEZ
& Ass., C.A.
COMPTABLES AGREES**

Jean-Yves Bernatchez, B.A.L.S.C.C.A. 810 BOSSE HAUTERIVE
Guy Bernatchez, B.A.M.S.C.C.A. Tel: 589-5761

**samson.
BELAR
ASSOCIES**

comptables agrées

Sept-Îles, Montréal, Québec, Rimouski, Sherbrooke,
Trois-Rivières, Ottawa.

690 BOULEVARD LAURE, SUITE 50 SEPT-ÎLES
G4R 1X9-968-1311
320 St-Germain Est, suite 503, Rimouski 724-4136

Tremblay, Bérubé & Associés

Comptables Agréés

Associés résidents: Jean Tremblay c.a.
Denis Bérubé c.a.
Pierre Picard c.a.
Placide Gagné c.a.

67, Place Lasalle, Suite 304
Baie-Comeau, Qué.
G4Z 1K1
Tél.: [418] 296-9651



**COMPTAMATIC
(COTE-NORD) INC.**

SERVICE D'INFORMATIQUE
67, PLACE LASALLE
* SUITE 100
BAIE COMEAU, QUE.
TEL. 296-8818

ALAIN OUELLET, c.a.
directeur général

Avocats

Rouleau, Carrier, Blouin, Carrier & Dostie Avocats

Gontran Rouleau, C.R. 589-2439
Armand Carrier, B.A.L.L.L. 296-5801
Jean Blouin, C.E.C.L.L.L. 589-8880
Omer Carrier, D.E.C.L.L.L. 296-2884
Grégoire Dostie, D.E.C.L.L.L. 589-8846

67, PLACE LASALLE
BAIE-COMEAU

SUITE 101
TEL.: (418) 296-2251

SABOURIN, SAVARD, CORRIVEAU, NADEAU, TREMBLAY, FRANCOEUR & KALLIS AVOCATS

Paul Sabourin, b.a.l.l.l.
Gaston Savard, c.r.
Paul Corriveau, b.a.l.l.l.
Jean Nadeau, d.e.c.l.l.l.

Constant Kallis, d.e.c.l.l.l.
Claude Tremblay, d.e.c.l.l.l.
Serge Francoeur, d.e.c.l.l.l.

231 boulevard Lasalle
Case postale 315
BAIE-COMEAU
Téléphone: 296-4921
G4Z 1J8

42 de la Fabrique
QUEBEC
Téléphone: 694-0774

LAVOIE, VERRET & CORRIVEAU AVOCATS

André Lavoie, D.E.C. LL.L. 1295 Boul. Blanche

Serge Verret, B.A. LL.L.

Jean-Marc Corriveau, D.E.C. LL.B.

Hauterive 589-9958
97, rue St-Marcellin
Les Escoumins
233-2028

Denturologistes

CLAUDE ROCHEFORT D.D.

T.D.C.
Denturologiste
796-4879
796-4275

[sur rendez-vous seulement]
330 Lasalle



André Element, d.d.

DENTUROLOGISTE
SUR RENDEZ-VOUS

16, Place Lasalle, suite 104
Baie Comeau, G4Z 1K3

296-4822

Docteurs

COJL

Examen de la vue
Lentilles de contact
Rééducation visuelle

CLINIQUE D'OPTOMETRIE
Marc H. Chouinard, O.D.
Pierre Larue, O.D.
Docteurs en Optométrie

Edifice Bossé
768, rue Bossé, Hauterive

Tél.: 589-2050

A.A. TURCOTTE
Optométriste
Bur: 296-4535
Rés: 296-3526
En haut du magasin
Leclerc, Place Lasalle
Baie-Comeau

GEORGES GAGNON
Chirurgien dentiste
Dental-Surgeon
57 PLACE LASALLE
Tel: 296-3177
Baie-Comeau C.P. 1046

Tel. bureau
296-3989 ou 296-2636

Sur rendez-vous
By appointments

DR SABIN BUOTE O.D.

63 Place Lasalle suite 102
Baie-Comeau

Eye Examination
Contact lenses.

Examen de la vue
Lentilles cornéennes

CLINIQUE VETERINAIRE DE HAUTERIVE Dr. Yves Dubord M.V.

990 RUE POULIOT, HAUTERIVE, 589-7737

Services offerts:

— médecine
— chirurgie
— radiographie

— analyses de laboratoire

HEURES DE BUREAU:

Lundi au vendredi: 13:30h à 16h

18:30h à 20:30h.

Samedi matin: 10 h. à 12 h.

Service d'urgence en tout temps.

SUR RENDEZ-VOUS SEULEMENT

Sur rendez-vous 296-3880

CLINIQUE VETERINAIRE MANICOUAGAN ENR.

Dr. Yvan Dumais, M.V.

183, boul. LaSalle
Baie Comeau, Québec

Domrémy

L'unité Domrémy de Baie Comeau vous invite
membres et non membres à la soirée dansante du 29
mars à 21h à l'école Père Gagné. Orchestre: Ghislain
et Laurent.

Inter-Rives

Chez les Pee-Wees, les Spartaks de Rimouski ont défait en grande finale le National de Sept-Iles 2 à 0. Avant d'accéder à la finale, la formation de Rimouski avait défait les Nordets de Hauterive deux victoires contre un revers. Les Olympiques de Baie-Comeau ont dû s'incliner 2 parties contre une devant le National.

Dans les Bantam, la victoire est allée aux Nordics de Hauterive défaisant le National de Spet-Iles 4 à 3 en grande finale. Martin Lévesque a été le meilleur des Nordics avec deux buts, les autres allant à Simon Pitre et Richard Normand. Claude Lévesque, Alain Blouin et Nicolas Bouchard ont réussi ceux des perdants. Les Nordics avaient pris les devants 4 à 0 mais les

AUCUNE SURPRISE

Sept-Iliens sont revenus à la charge avec trois buts donnant la frousse aux joueurs du Hauterive qui ont toutefois réussi à contraindre les efforts des Nationaux. Les Nordics avaient vaincu auparavant les Citadelles de Baie-Comeau en semi-finale 2 victoires contre une défaite et le National de Spet-Iles s'est mérité les honneurs face aux Patriotes de Sept-Iles également par deux victoires contre une défaite.

Bertin Ouellet, l'instructeur des Nordics, s'est dit très fier de ses joueurs. "Je suis fier de mes gars, ils ont travaillé d'arrache-pied toute la saison ne perdant que six fois en 30 parties. Ils méritaient la victoire afin de palcer la

cerise sur le gâteau, disons que les gens peuvent être fier des Nordics de Hauterive". Son assistant Allen Léonard abondait dans le même sens, précisant toutefois que ses joueurs ont appris en finale qu'une partie de hockey se jouait pendant 60 minutes.

Cette partie a été serrée au possible alors qu'au milieu de la troisième période, le pointage était égal de 4 à 4 mais Lavoie s'est chargé d'assurer la victoire aux siens réussissant deux buts en deuxième moitié du troisième vingt. Dans les semi-finales les Fleur de Lys avaient remporté la victoire, deux victoires contre un revers, devant le National de Sept-Iles.

Cependant la plus grosse surprise de la compétition avait été causée par les Jets de Hauterive qui ont éliminé en semi-finale les détenteurs du premier rang, les Patriotes de Sept-Iles, par deux victoires contre une. Entre autres, la dernière victoire des Jets a été remportée en surtemps 6 à 5.

Enfin on a également attribué des trophées au meilleur joueur de chacune des catégories. Dans les Pee-Wee, le titre est allé à Stéphane Lavoie de Rimouski, dans le Bantam à Martin Lévesque de Hauterive et dans le Midget à Eric Lavoie de Baie-Comeau.

Dans le Midget, encore une fois, nous avons assisté à une finale Fleur de Lys de Baie-Comeau et Jets de Hauterive. Cette dernière confrontation a été remportée par les Fleur de Lys par la marque de 6 à 4. Eric Lavoie s'est illustré pour les gagnants marquant à trois reprises. Alain Boulianne, Jocelyn St-Amand et Gaston Paquet ont complété le pointage pour Baie-Comeau. Pour Hauterive, Mario Ouellet en a marqué deux, les autres ont été l'oeuvre de Carl Thibeault et Sylvain Proulx.



La formation des Fleur de Lys de Baie-Comeau, les champions de catégorie midget "C".



L'équipe des Nordics de Hauterive sont maintenant les no 1 de la ligue de développement inter-rives. Les Nordics n'ont perdu qu'à six reprises durant toute la saison incluant les séries éliminatoires.

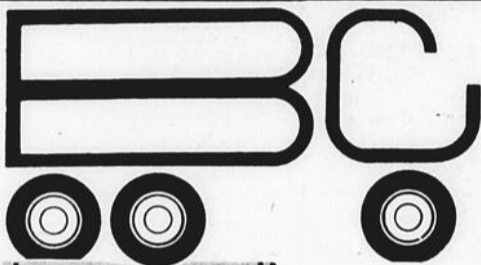

**SERVICE DE PNEUS
BAIE-COMEAU INC.**
32 William Dobel
Centre Industriel
Baie-Comeau 296-4991



L'«énergisage»
**Radial
P-métrique**

La nouvelle race de pneus radiaux à ceintures d'acier des années 80. Leur fabrication toute nouvelle permet des pressions de gonflage plus élevées sans sacrifier quoi que ce soit au confort. En caoutchouc étudié pour offrir le moins de résistance possible au roulement. Le résultat: une plus grande économie de carburant. Nouvelle sculpture de bande, flanc blanc améliorant l'apparence du pneu.



20% ESCOMPTE sur le prix suggéré du manufacturier

PLAN MISE DE COTE LÉGER DEPOT REQUIS

DEPOSITAIRE
GARAGE BELANGER & FILS
241 rue Granier Pointe-Lebel 589-5967

Glidden FÊTE ANNIVERSAIRE
SOLDE ANNUEL À BAS PRIX DE LA FAMEUSE PEINTURE MURALE AU LATEX SPRED SATIN



EN SOLDE:
\$10.99
Gallon
Prix suggéré: \$17.99 gal.

Fameuse peinture murale au latex de Glidden

- Fini mat élégant
- Récurage facile, couleur durable
- Nettoyage facile à l'eau

La meilleure peinture au latex semi-brillant de Glidden

- Résiste à la saleté, graisse, humidité
- Application facile, séchage rapide
- Nettoyage facile à l'eau

EN SOLDE:
\$16.99
Gal.
Prix suggéré: \$22.99 gal.



Monsieur dismat
bois, matériaux...
TOUT pour la construction!

Julien & Frère Inc.
19, Dollard Baie Comeau
296-4944

Aubrais et Ouellet s'inclinent

PAR Alain Langlois

Le champion des gants dorés le Hauterivien Didier Aubrais, a perdu par arrêt de l'arbitre face à l'américain Luke Pannwell, dans une confrontation Québec-Caroline du Sud, présentée à Colombia en Caroline.

● Selon de bonnes sources, Pannwell aurait poussé Aubrais sur le plancher et l'arbitre décida d'arrêter le combat croyant qu'Aubrais était K.O. Lors de la décision de l'officiel les spectateurs auraient hué la décision voyant bien que Didier avait été poussé. Aubrais pourra toutefois se reprendre dans une compétition plus importante, contre un autre boxeur, le 14 avril aux championnats Canadiens à Toronto.



Mario Ouellet

Mario Ouellet n'est pas chanceux ces temps-ci. En plus de perdre son titre de champion des gants dorés, il y a quelques semaines à Hull, étant incommodé par la maladie, voilà qu'il se rend à Colombia pour affronter un Américain du nom de Loni Rodgers, plus pesant que lui et ayant plus de 80 combats à son actif.

Ouellet pendant bien fait malgré une grippe, perdant par décision partagée. Mario prévoit que son prochain combat aura lieu le 31 mai prochain à Sept-Îles lors d'une rencontre où plusieurs boxeurs de la Caroline du Sud seront présents. Ouellet se mesurera à Randy Wall de la Caroline.

**Le Nordic
Le sport
à son
meilleur**

L'AUTOMOBILE RÉINVENTÉE À NOUVEAU!

GUIDE DE L'AUTO 80 DE JACQUES DUVAL

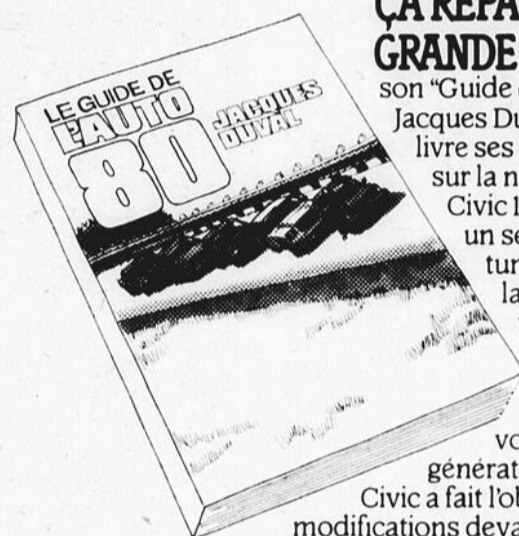

ÇA REPART EN GRANDE!

Dans son "Guide de l'auto 80", Jacques Duval vous livre ses impressions sur la nouvelle Honda Civic 1980. "Avec un sens de l'opportunisme peu commun, la marque Honda vient de réinventer l'automobile à nouveau. Autres temps, autres voitures... la seconde génération de Honda Civic a fait l'objet d'importantes modifications devant lui permettre de relever de nouveaux défis."

de relever de nouveaux défis."

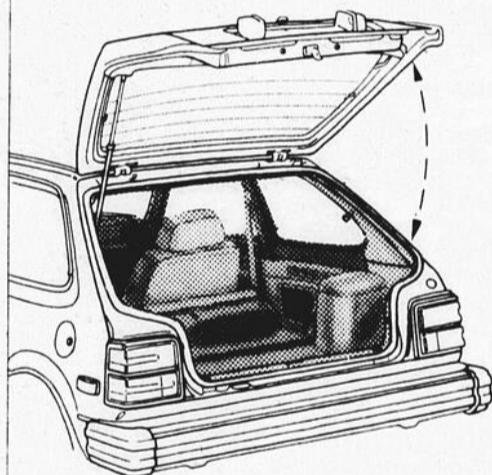

DÉGAGEMENT ACCROU!

"Le hayon arrière s'ouvre maintenant jusqu'à la hauteur du pare-chocs pour faciliter le chargement des bagages."

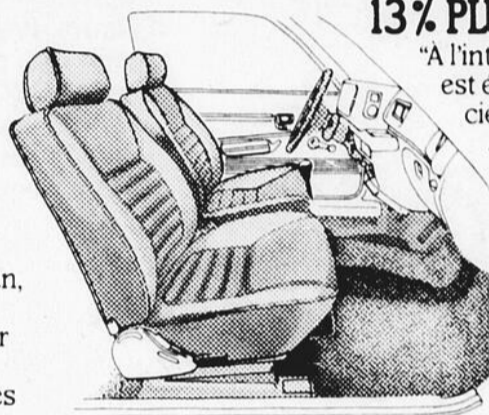

13% PLUS D'ESPACE!

"À l'intérieur, la voiture est évidemment plus spacieuse, spécialement au niveau des hanches et des épaules. Les passages d'ailes à l'avant sont moins encombrants et laissent un meilleur espace pour les jambes."

TABLEAU DE BORD REPENSÉ!

"Les diverses commandes sont bien groupées et l'un des bons points de la voiture est son système de ventilation que j'ai beaucoup apprécié par une soirée chaude et très humide. Une visibilité accrue est une autre des qualités de la nouvelle Civic dont la ceinture de caisse plus basse permet de mieux voir ce qui se passe à l'extérieur, aussi bien vers l'avant que l'arrière et sur les côtés."

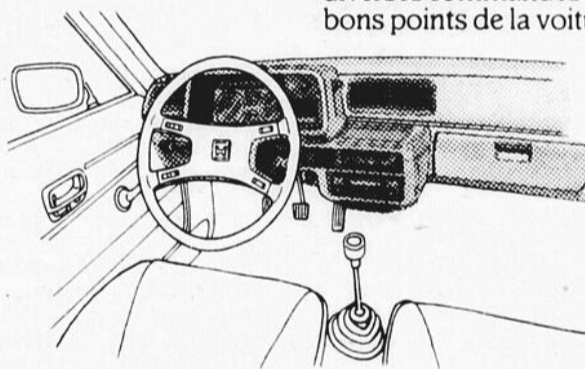

PLAISIR ET PERFORMANCE!

"La direction reste vive et précise et dans les virages la Civic est assez neutre et surtout facile à conduire, quelle que soit la vitesse. La boîte de vitesses bénéficie d'un levier direct, précis et les performances sont encore très brillantes avec un 0-100 km/h en 13,9 et une vitesse de pointe de 145 km/h." À ces commentaires élogieux, il nous fait plaisir d'ajouter que la nouvelle Civic

consomme encore moins que ses prédécesseurs et que le modèle hatchback standard se vend aujourd'hui moins cher que celui de l'an dernier.

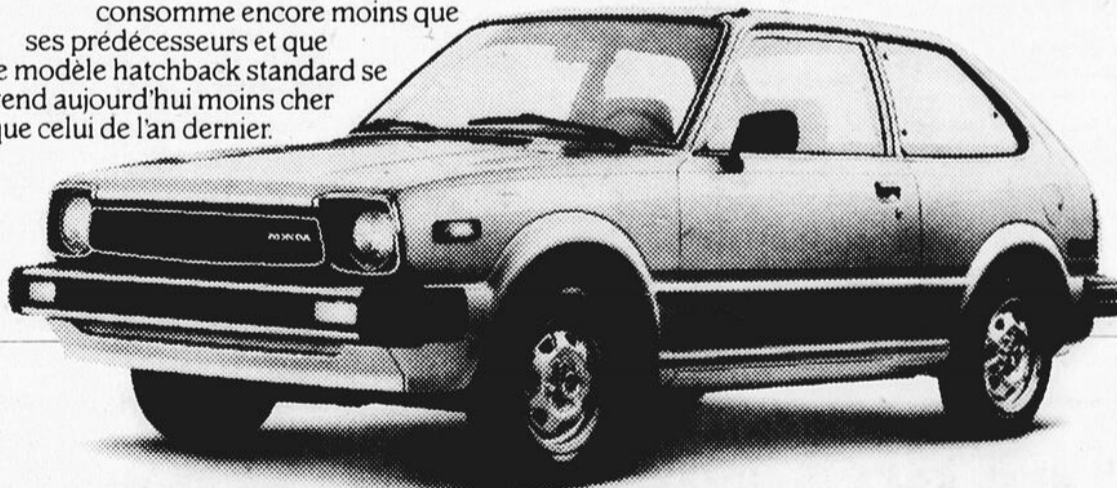

LA NOUVELLE HONDA CIVIC. ÇA REPART EN GRANDE!

AUTO MANIC ENR
(DIVISION HAMILTON & BOURASSA)
276 BOUL LASALLE BAIE COMEAU 296-4938

UN VRAI FESTIVAL



Classe Homme "A", les gagnants: les Jets de Hauterive Terrazzo.



Classe Homme "B", les vainqueurs: les Bolides de la Barrique de Baie-Comeau.



Les grands gagnants chez les femmes classe "A": les Dixie-Lee de Rimouski.

par Alain Langlois

La 7^{ème} édition du tournoi de ballon sur glace "AYOYE" O'Keefe est maintenant chose du passé mais elle aura été pour tous et chacun une fin de semaine inoubliable. Premièrement, plus de 1342 spectateurs ont franchi les tourniquets du Centre Henri-Desjardins, ce qui est un nouveau record d'assistance soit 1336 de plus que l'an dernier. Deuxièmement, les Jets de la ville hôte [Hauterive] ont terminé ce tournoi en se méritant pour une deuxième fois, la coupe O'Keefe en sept ans. Enfin les organisateurs, selon l'avis des participants, ont fait de cette édition un événement sans précédent.

Classe Homme "A"

Reynald Fortin a marqué à 2:04 minutes de la première période de surtemps donnant ainsi la victoire aux Jets de Hauterive Terrazzo 1 à 0 sur la Boutique AXE de Montmagny. Les jets auront donc réussi ce que plusieurs ne prévoyaient pas, soit de vaincre les champions du dernier Carnaval de Québec, la formation de Montmagny. De plus l'équipe hauterivienne avait remporté la semi-finale 4 à 2 alors que l'Etrier de Rimouski avait pris les devants 2 à 0 dès les premiers instants de la rencontre. Par ailleurs, Réjean Fontaine de Montmagny s'est mérité le titre de meilleur compteur du tournoi dans sa catégorie; Alain Emond, celui du meilleur gardien de but, Emond des Jets de Hauterive Terrazzo, et Reynald Fortin également des Jets, le titre du meilleur joueur du tournoi.

Classe Femme "A":

La coupe O'Keefe chez les femmes a été remportée par le Dixie-Lee de Rimouski qui a défit la

formation de St-Damien de Bellechasse au pointage de 4 à 2. Claire Vignola avec deux buts, Sylvie Perron et Monique Brillant, chacune, ont marqué les buts des gagnants tandis que Chantal Bolduc et Line Labelle donnaient la réplique pour les perdantes. Francine Maltais, des Escoumins, a reçu le titre du meilleur compteur, Mireille St-Pierre, de Rimouski, celui du meilleur gardien de but et Monique Brillant de Rimouski, également, le titre du meilleur joueur du tournoi dans sa catégorie.

Classe Homme "B"

Les Bolides de la Barrique de Baie-Comeau se sont mérité les honneurs de cette classe défaisant, en grande finale, le Pentagone de Rimouski 1 à 0 grâce à un but compté à 45 secondes de la fin de la partie. Le filet étant l'oeuvre de Jean-Roch Picard. Voici les gagnants des mentions suivantes:

Meilleur compteur: Marc Proulx et Jacques Lévesque, du Pentagone de Rimouski;
Meilleur gardien de but: Yvan Ouellet de Baie-Comeau et Gérard Landry de Rimouski;
Meilleur joueur: Yvan Ouellet de Baie-Comeau.

Classe Femme "B"

Les Eclairs de Sept-Iles ont remporté la victoire 3 à 0 sur l'université du Qué-

bec à Chicoutimi. Les buts des Eclairs ont été réussis par Odette Gagnon, Suzie Ogan et Réna Roussy. Réna Roussy a été choisie le meilleur compteur du tournoi, Francine Boulianne, le meilleur gardien de but et Odette Gagnon, le meilleur joueur de la compétition.

Classe Homme "D"

L'hôtel Carmen de Sault-au-Mouton ont marqué alors qu'il ne restait que quelques secondes à jouer afin de s'assurer la victoire au pointage de 2 à 1 sur les Caribous du pavillon Richelieu de Hauterive. Marcel Jourdain a marqué les deux buts des gagnants. L'unique filet des Caribous a été l'oeuvre de Jean Canuelle. Robert Nicolas, de l'hôtel Carmen, s'est mérité la mention du meilleur compteur, Patrice

Tremblay, de l'hôtel Carmen, celle du meilleur gardien de but et Yves Deschênes, le cerbère de Hauterive, la mention du meilleur joueur du tournoi dans sa catégorie.

Classe Homme "C"

Le titre est allé à la formation des Escoumins au dépens des Etoiles de St-Damase au compte de 4 à 2. Les compteurs des Aigles de s'Escoumins ont été Maurice Racine pour deux, Léo Dufour et Alain Gagnon un chacun. René Michaud et Serge Fortin ont marqué ceux des Etoiles. Meilleur compteur, Léo Dufour des Escoumins; meilleur gardien de but, Mario Gendron de St-Damase et le meilleur joueur, Jean-Yves Moreau des Escoumins.



Classe Homme "C": les Escoumins.



Les gagnants: les Barons de Sault-au-Mouton, dans la classe homme "D".



Les vainqueurs de la classe Femme "B": les Eclairs de Sept-Iles.

AYOYE 80

Brasserie Trois Barils

200 BOULEVARD LASALLE BAIE COMEAU 296-3681

Bob le sympathique gérant vous invite à venir déguster un repas pour 2 personnes.

Vous vous reconnaissez dans le cercle, présentez cette annonce.

Le Nordic en collaboration avec
la Brasserie Trois Barils t'invitent...





GIGANTESQUE VENTE DE PANTALONS POUR HOMMES



POUR HOMMES ET JEUNES HOMMES
100% polyester ou polyester et viscose. Teintes
unies de marine, brun, chameau, noir. Tailles
30 à 42, en numéros pairs.
AU CHOIX, CHAC.:

\$ 10

AU CHOIX: modèle en polyester et viscose à
plis POUR JEUNES HOMMES ou modèle en
polyester à poche cavalière devant et passants
POUR HOMMES. Brun, chameau, noir, gris,
marine. Tailles 30 à 42. Choix de couleurs limité
dans certaines tailles.
AU CHOIX, CHAC.:

\$ 15

RABAIS DE 33% SUR PANTALON DE FLA-
NELLE POUR HOMMES; brun, marine,
beige, gris ou bleu; aussi PANTALON "JIM-
MY CONNORS" en polyester; bleu, gris, brun,
beige ou étain. Tailles 30 à 42 en numéros pairs.
PRIX COURANT WOOLCO, CHAC.: 29,95
PRIX SPECIAL WOOLCO, CHAC.:
AU CHOIX

\$ 20



pour
faciliter
vos achats

Prix en vigueur jusqu'au samedi 29 mars ou
jusqu'à épuisement des stocks en solde.



CENTRE RÉGIONAL MANICOUAGAN

HEURES D'OUVERTURE: Lundi, mardi et
mercredi: de 9h30 à 18h. Jeudi et vendredi: de 9h30
à 21h. Samedi: de 9h à 17h.

630 boul.
Lafèche,
Hauterive



VENEZ AU CAFÉ ROUGE
POUR UN GÔTER FRUGAL
OU UN COPIeux REPAS!



LE SOULIER ITALIEN

3 JOURS SEULEMENT
jeudi, vendredi, samedi

296-3141

à votre boutique de prestige

BOTTES style Western
pour dames, rég. \$95.
spécial

\$75.

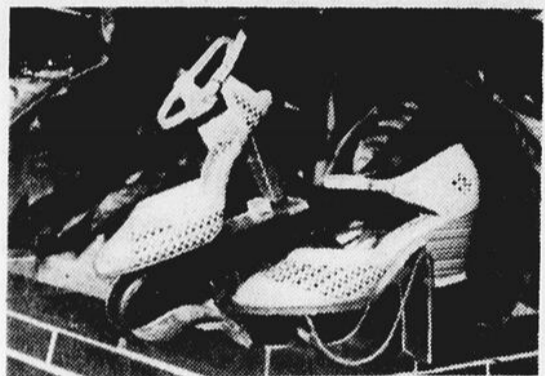

Pablito, souliers tout-aller
rabais \$5.00
la paire,
une par cliente



SANDALES
rabais la paire **\$5.00**
SABOTS Ortho Shaf,
rég. 35.95
spécial **30.95**



Souliers GIPSY de Cristina
les 3 modèles
rabais \$5.00
une paire par cliente

Chaussures LE PARRAIN

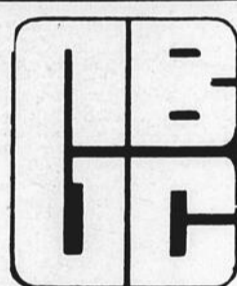

Messieurs, c'est votre boutique de prestige

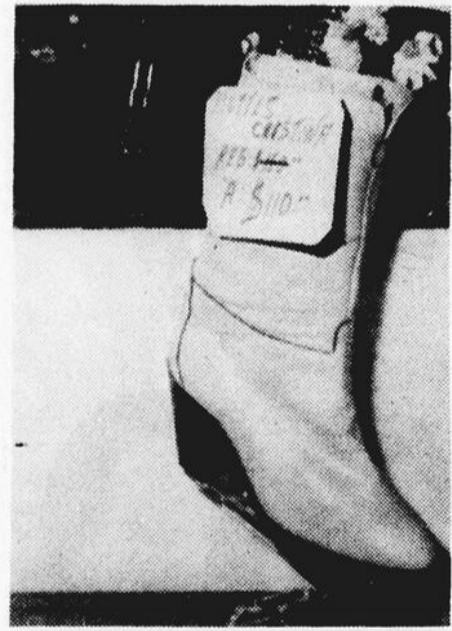

BOTTES CRISTINA
rég. \$150. spécial
\$110.

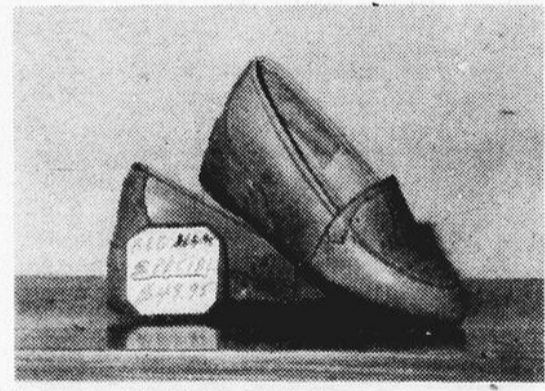

SOULIERS SPORT Cristina,
rég. 65.95 spécial **49.95**



MOCASSINS 4 saisons,
rég. \$63. spécial **\$45.**

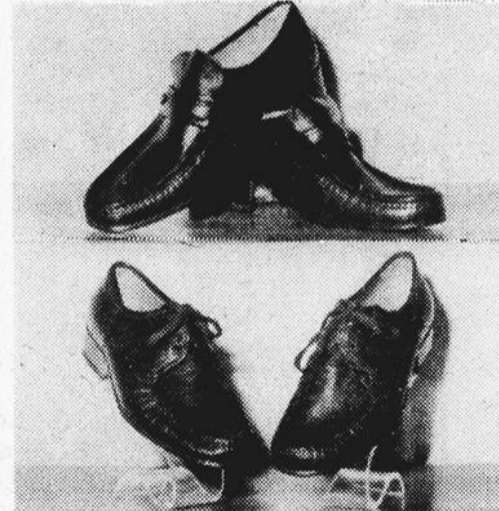

MOCASSINS DE TOILETTE ET DE
SPORT, empeigne de cuir souple et
semelle de cuir flexible
super spécial à partir de **\$45.**

jeudi, vendredi, samedi
seulement

54-26 mars 1980 - Le Nordic

C'est la haute qualité
à meilleur prix