E Quoi faire cette semaine

La rubrique QUOI FAIRE paraît le dimanche. S.v.p. adressez vos lettres à: Quoi faire, LA PRESSE, 7, rue Saint-Jacques, Montréal, H2Y 1K9, au moins 10 jours avant la date de parution. Votre communiqué doit OBLIGATOIREMENT donner le nom de l'organisme, son but, l'adresse, le numéro de téléphone et le coût de l'activité proposée.

La Presse

LA PRESSE, MONTRÉAL, DIMANCHE 29 JUILLET 1990

Dans les parcs

Les activités dans les parcs sont gratuites. En cas de pluie, les spectacles sont annulés.

● **Parc Ahuntsic**, rues Saint-Hubert et Fleury, le mardi 31 juillet à 20 h 30, spectacle de Mitsou.
— Le jeudi 2 août à 10 h 15, les Circofolies, spectacle d'acrobate et de jongleurs.

● **Parc du centre de la nature**, 901 avenue du Parc à Laval, le vendredi 3 août et le samedi 4 août à 19 h 30, concert du camp musical de l'Harmonie Laval (concert de fin de session des jeunes musiciens).

● **Parc du mont Royal** : Soirées de danses folkloriques avec animateurs où le public est invité à danser en plein air ou simplement à observer, au Lac-des-Castors. Les lundis à 20 h, initiation à la danse folklorique internationale; les jeudis à 20 h, soirée de danse.

● **Parc George-Étienne-Cartier**, le lundi 30 juillet à 10 h 15, les Circofolies, avec acrobate et jongleurs. Le mardi 31 juillet à 19 h 30, le Veterans Band.

● **Parc île-de-la-Visitation**, boul Gouin est et rue du Pont :

— le dimanche 29 juillet à 12 h, l'Ensemble I Musici (15 musiciens).

— le dimanche 29 juillet à 19 h, sur la scène en face de la Maison du meunier, le quatuor de jazz Luc Hamel.

● **Parc Jarry**, boul. Saint-Laurent et rue Gounod, le quatuor de jazz Luc Hamel, le mardi 31 juillet à 19 h.

● **Parc Kent**, chemin de la Côte-des-Neiges et avenue Barclay, le quatuor de jazz Luc Hamel, le mercredi 1er août à 19 h.

● **Parc LaFontaine**, Théâtre de Verdure, rue Duluth et avenue du Parc-La Fontaine :

— Le dimanche 29 à 19 h 30, l'Orchestre André Masse.

— Le lundi 30 à 20 h 30, concert d'été avec l'Orchestre Métropolitain.

— Le mardi 31 à 20 h 30, le Cubain Jose Morales, vibraphoniste.

— Le mercredi 1er août à 20 h 30, spectacle de Mitsou.

— Le jeudi 2 août à 20 h 30, cinéma : La Guerre des roses.

— Le vendredi 3 août à 20 h 30, cinéma : La Petite Sirène.

— Le samedi 4 août à 20 h 30, cinéma : Né un quatre juillet.

● **Parc Laurier**, avenues Laurier et Christophe-Colomb, spectacle de marionnettes *Bonne fête Willy*, le mercredi 1er août à 19 h 30.

● **Parc Loyola**, rues Somerled et Doherty, les Circofolies, spectacle d'acrobate et de jongleurs, le mardi 31 juillet à 10 h 15.

● **Parc Maisonneuve**, Sherbrooke est et Viau, spectacle de la chanteuse Mitsou le lundi 30 juillet à 20 h 30.

● **Parc Molson**, rues Beaubien et Iberville, le quatuor de jazz Luc Hamel, le lundi 30 juillet à 19 h. Le mercredi 1er août à 10 h 15, les Circofolies, spectacle d'acrobate et de jongleurs.

● **Parc Ouest Vancouver**, près du 201 Corot, à l'île des Soeurs, le dimanche 29 juillet à 19 h 30, spectacle de Bob Berky.

● **Parc Pie-XII**, 5200 boulevard Lavoisier à St-Léonard, spectacle intitulée « La folie des grandeurs » de la Bande élastique, le 1er août à 19 h 30. En cas de pluie, au 8420 boulevard Lacordaire.

● **Parc Pierre-Tétreault**, rues Notre-Dame est et des Ormeaux, le Quatuor de jazz Luc Hamel, le jeudi 2 août à 19 h.

● **Parc régional**, 1895 rue Adoncour à Longueuil, secteur des Trois Lacs, dernier concert de l'Orchestre symphonique de la Montérégie le dimanche 29 juillet à compter de 18 h. Et, tous les vendredis, les amateurs de danse de ligne pourront s'adonner à leur activité favorite. Ces danses sont présentées dans le stationnement du parc. 646-8666.

● **Parc Sainte-Lucie**, rue Legendre et 16e avenue, le spectacle de marionnettes *Bonne fête Willy*. Le lundi 30 juillet à 19 h 30.

● **Parc Saint-Victor**, rues Hochelaga et Taillon, spectacle de marionnettes *Bonne fête Willy*, mardi 31 juillet à 19 h 30.

● **Parc Van Horne**, avenues Van Horne et Westbury, spectacle de marionnettes *Bonne fête Willy*, le jeudi 2 août à 19 h 30.

● **Parc Walters**, à Dorval, l'Harmonie Concert Lakeshore, le lundi 30 juillet à 19 h 30.

● **Square Dominion**, angle de la rue Peel et du boul. René-Lévesque, mais au sud du boulevard : le dimanche 29 juillet à 19 h 30, fanfare de l'Union musicale d'Iberville.
— Le lundi 30 juillet à 19 h 30, le Kirkland Concert Band.

● **Square Dorchester**, angle de la rue Peel et du boul. René-Lévesque : le dimanche 29 juillet à 14 h30, concert de la fanfare de l'Armée du Salut.

Divers

● **Carillon.** Le carillonneur de l'Oratoire, Claude Aubin, est à l'oeuvre tous les samedis et les dimanches à midi et 14 h 30, ainsi que du mercredi au vendredi à midi et 15 h. En plus des hymnes d'église, il interprète des airs de folklore bien connus rehaussés par le son cristallin des cloches de l'Oratoire fondues aux ateliers des Frères Paccard, à Annecy-le-Vieux, en France. Pour toute information : 733-8211.

● **Conférence.** Le Nouveau Penser présente une conférence de Bernard Cantin intitulée « Comprendre la loi universelle », le dimanche 29 juillet à 11 h à la salle 2950 du pavillon Judith-Jasmin de l'Uqam (coin St-Denis et de Maisonneuve). Entrée : 5 $.

● **Conférence.** Nouvelle Acropole présente une conférence intitulée : « Les énigmes du Pérou » où il sera question du mystère des origines, du temple acoustique de Chavin, des pistes de Nazca et de l'or des Incas. Le mercredi 1er août à 20 h au 1631 rue St-Denis. Coût : 8 $. 848-0553.

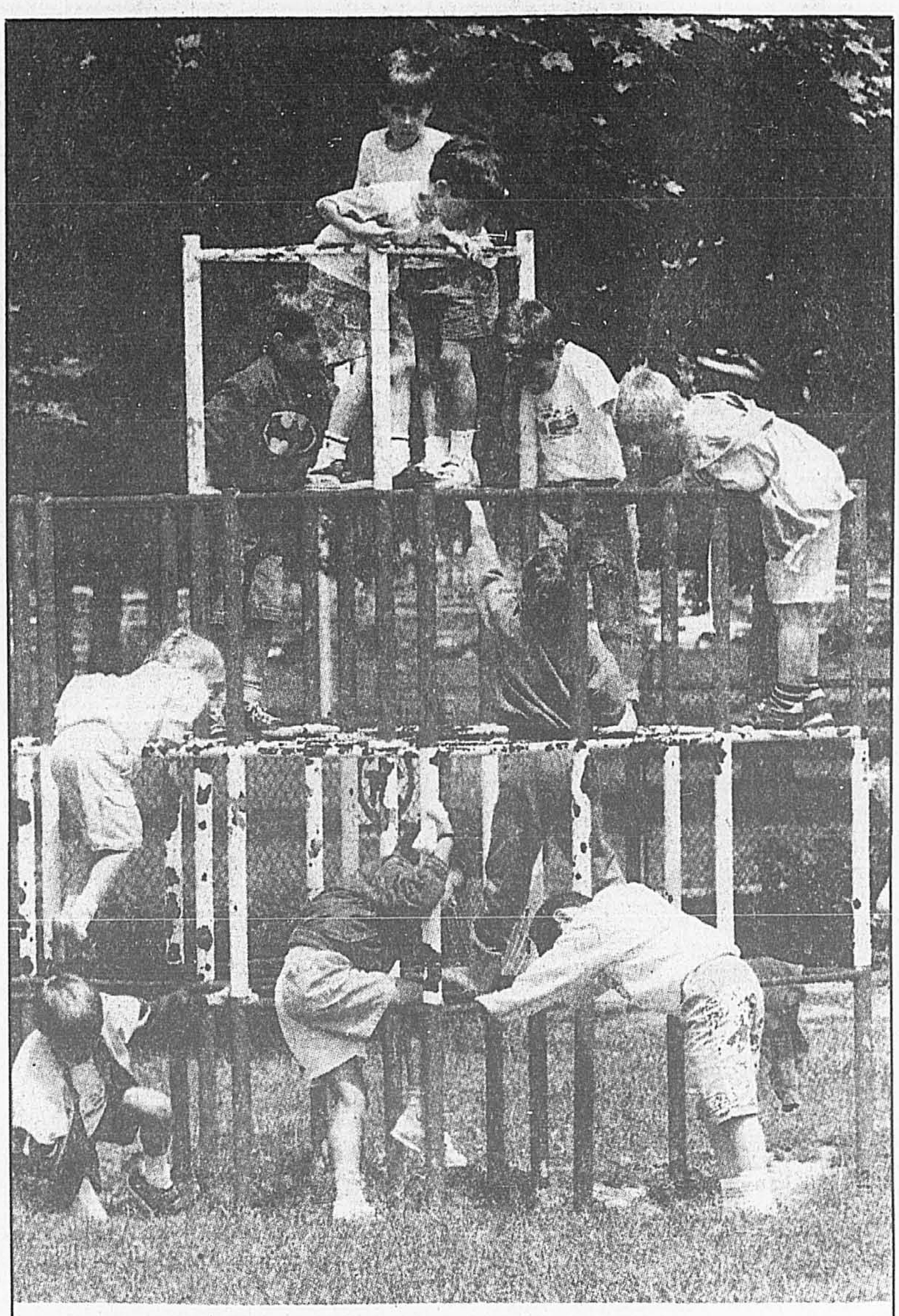

Le parc Ahuntsic...

... du nom d'un jeune homme qui, le 25 juin 1625, suivait le Récollet Nicolas Viel dans une autre embarcation quand ce dernier fut assassiné par trois Indiens qui l'accompagnaient en canot sur la rivière des Prairies. Témoin, il subit le même sort. Quant à savoir si Ahuntsic était le surnom donné à un jeune Français ou si c'était un Autochtone, l'Histoire ne peut le dire. Bah! pourvu que les enfants s'amusent.

Photo Pierre McCann, LA PRESSE

● **Dîner-partage.** La Marie Debout invite toutes les femmes à son dîner-partage du 1er août à ses locaux, 562 rue Leclaire. Pour de plus amples informations ainsi que pour confirmer votre participation, communiquez avec Lucie au 255-1304.

● **Dons.** Le comité sida aide Montréal, organisme sans but lucratif qui travaille auprès des personnes séropositives et de leurs proches, accepte tous les dons que vous pouvez offrir. Les besoins sont particulièrement criants en vêtements et accessoires de convalescence (couvertures électriques, etc.), ceci afin de constituer des trousses d'hôpital et de maison. Le CSAM est situé au 3600 Hôtel-de-ville, Montréal. 282-9888.

● **Dons.** Les Ateliers d'éducation populaire de Mercier sont présentement à la recherche d'équipement tel que table de ping-pong, vélo, ski, tente, sac de couchage, etc. Les dons doivent être, si possible, en bon état de fonctionnement. Pour faire vos dons, vous devez venir du lundi au vendredi au 1200 est, rue Laurier, ou appeler au 596-4477.

● **Espagnol.** L'Institut Québec Amérique latine, 3691 rue Mentana, offre des cours d'espagnol, deux soirs par semaine de 18 h à 21 h, du 6 août au 6 septembre. Pour plus d'information, 527-6611.

● **Femmes.** Le Centre des femmes de Montréal, situé au 3585 St-Urbain, vous propose un café-rencontre pour la période estivale. Pour rencontrer d'autres femmes, discuter, partager, faire des activités créatives et récréatives. Tous les mardis et jeudis après-midi. Renseignements : 842-478081.

● **Jeunes.** La bibliothèque Gabrielle-Roy, située au 3505 boul. Dagenais à Fabreville, invite les jeunes de 6 à 9 ans à assister à une pièce de théâtre créée par les artistes de la Clownerie. Cette activité aura lieu le mercredi 1er août à 10 h 30. L'entrée est libre. Les inscriptions sont obligatoires. 662-4911.

● **Jeunes.** Lors du festival international Réalité Jeunesse 90, environ 150 participants âgés de 10 à 21 ans présenteront 8 spectacles inédits au Vieux-Port, hangar no 9. Il s'agit de productions théâtrales francophones et anglophones qui auront lieu du 1er au 11 août avec des participants du Canada, des États-Unis, de France, de Belgique et Hollande. Les spectacles sont gratuits, et il y a 3 représentations par jour : 16 h, 19 h et 22 h sauf le 1er août (une représentation à 20 h) et le 11 août (17 h et 20 h).

● **Musique.** Le festival de musique de l'Institut Suzuki se tiendra du 30 juillet au 3 août au département de musique de l'université Concordia, campus Loyola,, 7141 rue Sherbrooke ouest. Les participants sont âgés de 3 à 17 ans et jouent du violon, du violoncelle et de la flûte. Le public est invité à ces concerts qui auront lieu à la chapelle de Loyola : lundi, mardi, jeudi, vendredi à 13 h; mercredi à 19 h. Le concert final a lieu le vendred 3 août à 16 h 30. Renseignements : 982-6709.

● **Pèlerinage.** Le pèlerinage Marie-Reine-de-la-Paix, à pied de Montréal au Cap-de-la-Madeleine, s'amorcera le 6 août; l'arrivée est prévue le 14 août, veille de la fête de l'Assomption. Pour les 10 jours ou moins, inscription et renseignements : 514-722-6160 ou 1-800-361-0551.

● **Personnes seules.** Spirale Amitié vous invite aux activités du groupe qui comprennent un souper au restaurant le dimanche, du patinage sur glace le mercredi, et une randonnée cycliste à venir. Pour plus d'information : 331-1189 (répondeur).

● **Pique-nique.** Le pique-nique annuel des anciens de l'Orphelinat St-Arsène aura lieu le dimanche 5 août au Camp Marcel dirigé par les Frères de St-Gabriel à Ste-Béatrix de Joliette. Une messe sera célébrée vers 11 h 15. Vous apportez vos repas pour le dîner et le souper. Les familles et amis des anciens sont les bienvenus.

● **Plantes médicinales.** La Société d'animation du Jardin et de l'Institut botaniques vous invite à la cueillette de plantes sauvages médicinales le samedi 4 août aux Îles-de-Boucherville. Rendez-vous à 9 h dans le stationnement du Jardin botanique. Apportez un sécateur ou un canif, une truelle, des sacs de papier brun, votre lunch, etc. Réservez votre place au 872-1493.

● **Promenade pédestre.** Aujourd'hui 29 juillet à 14 h, visite de Montréal-Ouest. Départ à la salle des pas perdus de la gare Windsor (prévoir 2,50 $ pour le train). Le mercredi 1er août à 14 h, visite de Maxwell. Départ angle Peel et Sherbrooke. Coût : 7 $. Ces ateliers sont organisés par Héritage Montréal, beau temps mauvais temps. 842-8678.

● **Promenade pédestre.** Les Montréalistes, services de guides, offrent des visites avec description des sites, monuments et bâtiments. Commentaires sur l'histoire, les monuments et l'évolution urbaine des places, squares et souterrains de la ville. Départ d'Infotouriste, 1001 rue du Square Dorchester, tous les jours, des 10 h. Coût : 12 $ adultes, 10 $ âge d'or, 8 $ de 8 à 16 ans.

● **Soirée littéraire.** Francine D'Amour, auteure des *Dimanches sont mortels* et des *Jardins de l'enfer*, lira de ses textes en alternance avec le comédien Jean L'Italien. La musicienne Kathleen Dyson créera une atmosphère propice à cette soirée littéraire. Le lundi 30 juillet à 20 h à la Maison des arts de Laval dans le cadre du Festival de Trois. Entrée : 8 $. Renseignements : 662-4442.

● **Sorties du midi.** L'organisme, s'adressant aux personnes de 45 ans et plus, invite toutes les personnes intéressées à son brunch du dimanche 5 août suivi de la visite du Vieux Montréal en amphibus et de la visite guidée de la Place Jacques-Cartier. A compter de 10 h 45. Pour renseignement et réservation : Lisa, 662-6047 ou Fleurette, 721-1776.

● **Tandem Montréal.** Dans le cadre du programme de prévention du vol dans les domiciles, l'équipe Tandem Montréal du district 33 invite les citoyens du secteur à participer à l'opération Portes ouvertes le mercredi 1er août de 18 h à 20 h sur la rue Cartier entre Ontario et Lalonde. Il y aura sur place un service de prêts de burin. En cas de pluie, l'activité est annulée. Renseignements : 522-2280

Bénévoles

● **Le Service bénévole de Montréal** (866-3351) fait connaître les besoins suivants :

— Bénévoles demandés pour accompagner des personnes handicapées physiquement et en chaises roulantes à un camp d'été situé à Sainte-Jeanne-D'Arc (10 km de Sorel). Chaque bénévole partagera une chambre et assistera les personnes handicapées dans leurs activités. Du personnel sera sur place en tout temps. Du 27 au 31 août. Toutes dépenses payées.

— Une dame de 70 ans qui demeure au centre-ville apprécierait la compagnie d'une personne bénévole lorsqu'elle va faire une marche ou des courses. Elle se sentirait moins seule et plus en sécurité.

— La Société Elizabeth Fry — un organisme qui travaille auprès de femmes accusées — recherche des assistants parajudiciaires bénévoles, hommes ou femmes, pour les palais de justice de Montréal et de Longueuil. Ces assistants offrent aux femmes de l'information et de l'écoute. On demande un avant-midi par semaine. Formation en septembre.

— On recherche un comptable à la retraite ou une personne possédant une bonne connaissance de la comptabilité pour un organisme sans but lucratif. Engagement à la convenance de la personne bénévole. Métro Saint-Laurent.

● **Le Service bénévole de l'Ouest de l'île** (631-3720) fait connaître les besoins suivants :

— Nous recherchons des bénévoles qui aimeraient participer à un programme téléphonique de réconfort. Chaque bénévole aurait la responsabilité de téléphoner quotidiennement à une personne âinée seule afin de s'assurer de son bien-être.

— Une résidente de Dorval âgée de 81 ans et ayant des problèmes de santé a besoin d'une bénévole pour faire ses emplettes deux fois par mois.

— On demande une bénévole aimant la compagnie des personnes âgées pour un centre de jour situé à Beaconsfield, le jeudi entre 13 h et 16 h.

● **Les Ateliers d'éducation populaire de Mercier**, organisme sans but lucratif, situé au 1200 rue Laurier est, sont à la recherche de femmes et d'hommes pour faire du bénévolat à l'intérieur de ses différents services. Aucune expérience requise, formation sur place. Louisette Boisvert, 596-4477.

● Le centre d'écoute **Le Havre** fait appel, comme à chaque année au mois d'août, aux personnes qui désirent rendre service à la communauté comme écoutants et leur offre une formation à l'écoute qui débutera en septembre. Pour ceux que le bénévolat intéresse, 982-0333 entre 9 h et 14 h, **à compter du 1er août.**

Quartier Nord

● **A la Maison du Pressoir**, 10 865 rue du Pressoir, on présente l'exposition des photographies de Conrad Poirier intitulée « Le Montréal des années 40 ». M. Poirier fut photographe-reporter pour plusieurs journaux de langue française et anglaise à cette époque. Du mercredi au dimanche de 13 h à 20 h. Entrée libre. Jusqu'au 2 septembre. 280-6783.

● **A la Maison du Meunier**, 10 897 rue du Pont (une rue à l'ouest de Delorimier, au nord de Gouin), on présente l'exposition des artistes peintres Nycole Julien-Gemus et Francine Leblanc, et ce à compter du 3 août. Les heures d'ouverture de la Maison sont du mercredi au dimanche de 13 h à 20 h. Il y a relâche les lundis et mardis. 872-5913.

● **Sur le pont** — qui mène à l'île de la Visitation — la Maison de la culture Ahuntsic présente un volet de l'exposition « L'artiste visionnaire », composée d'une quinzaine de panneaux illustrant les grands courants de l'art moderne. Tous les jours de 9 h à 21 h. (Les maisons de la culture Plateau Mont-Royal, Petite Patrie, Marie-Uguay et Frontenac présentent les autres volets de « L'artiste visionnaire »). 872-6211.

● **L'église de la Visitation** du Sault-au-Récollet, 1847 boulevard Gouin est (métro Henri-Bourassa), construite entre 1749 et 1751 en pierres des champs, est la plus ancienne église catholique de Montréal et l'une des pièces d'architecture les plus précieuses du patrimoine montréalais. Tous les jours de 8 h à 16 h 30. 388-4050.

● **La Société pour la conservation du Sault-au-Récollet** organise des visites guidées gratuites de l'ancien village du Sault tous les dimanches du mois d'août. Départ à 14 h devant l'église de la Visitation, l'activité dure environ une heure et demie et vous permettra d'admirer des bâtiments remontant au régime français, de belles demeures de la première moitié du XIXe siècle, sans parler de la maison du Meunier, des ruines des moulins, de la maison du Pressoir. Renseignements : Louis De Kinder, 388-1354.

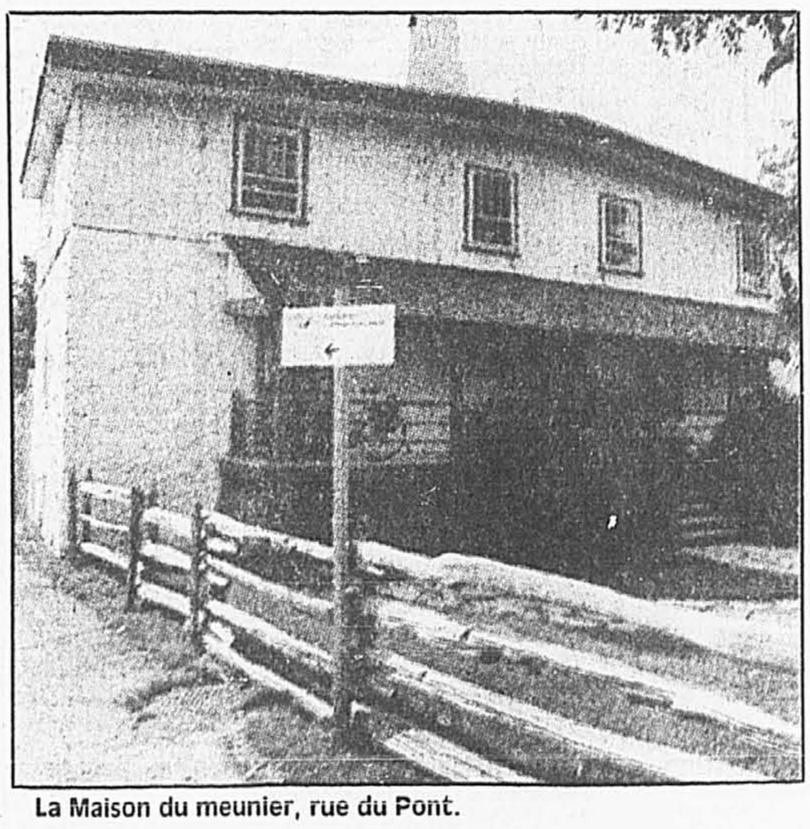

La Maison du meunier, rue du Pont.

Retrouvailles

● **Bussière.** Rassemblement annuel des familles Bussière-s le 25 août à 12 h 30 au Cap-de-la-Madeleine, au sous-sol de l'église St-Odilon, 444, 1ère rue, sortie rue Thibaud sud de l'autoroute 40. Le coût est de 20 $ par personne et de 4 $ pour la veillée seulement. Renseignements : 514-321-0393 ou 254-3021.

● **Gagnon.** Les familles Gagnon et Belzile tiendront un grand ralliement familial les 10, 11 et 12 août à l'auberge du Mont Sainte-Anne, à Beaupré en souvenir des frères Mathurin, Jean et Pierre Gagnon de Château-Richer ainsi que du cousin Robert de l'île d'Orléans. Pour les personnes intéressées, 514-598-6317.

● **Henckel-Inkel.** L'Association des Henckel-Inkel, d'origine allemande, tiendra un rassemblement à East-Hereford, en Estrie, le 4 août, pour souligner le 120e anniversaire de l'arrivée de l'ancêtre Delphis Inkel en Estrie. Pour obtenir tous les renseignements, Roland Inkel, 514-354-9514.

● **Leduc.** Premier grand rassemblement des familles Leduc à Sainte-Anne-de-la-Pérade le samedi 11 août au Centre des loisirs Jean-Guy Houle. Tous les Leduc des quatre souches principales sont invités à ces retrouvailles qui commenceront par un pique-nique vers 10 h 30. Également visite des lieux de l'ancêtre Antoine Leduc. Pour information, Robert Leduc, 514-653-7195.

● **Lemieux.** L'Association des Lemieux d'Amérique tient sa rencontre annuelle le 25 août à l'hôtel de ville de St-Étienne-des-Grès. Coût : 25 $. Répondre avant le 15 août s.v.p. Information : Gilles Lemieux, 514-766-0213 ou Roxanne Lemieux L. 514-729-4979.

● **Mathieu.** Journée de retrouvailles pour toutes les familles Mathieu le dimanche 12 août à Lachenaie. Au programme, des expositions, des visites, des conférences, une épluchette de blé d'inde. Frais : 25 $. Pour information, 514-474-7119, Isabelle, ou 514-471-4555, Mathieu.

● **Miville.** Les descendants de Pierre Miville — regroupant tous les Miville, Deschênes, Dechêne, Mainville, Minville, Miville-Deschênes, Méville — vous invitent à une fête champêtre les 17 et 18 août au Parc Canada Fort de Lévis. Pour information : Bernard Maiville : 418-828-2172.

● **Pinard.** L'Association des descendants de Louis Pinard célébrera son 10e anniversaire le 18 août à compter de 10 h au Centre Kounak, 2815 chemin Hemming, Drummondville. Font partie de cette descendance, des Beauchemin, des Lauzière, des Launiére, des Florent ainsi que des Raiche. Pour renseignements supplémentaires : Germain Pinard 819-474-4355 ou Roger Pinard 819-472-7716.

● **Poitras.** L'Association des familles Poitras invite toutes les familles Poitras et allié-e-s à son rassemblement annuel, le 11 août à la Polyvalente Paul-Arseneault, 170 boul. Papin, à l'Assomption. Pour plus d'information : 819-378-4795 ou 514-589-3103.

● **Rioux.** Tous les Rioux ainsi que ceux et celles qui sont directement apparentés à cette famille sont invités à un grand rendez-vous le 19 août à Sainte-Famille de l'île d'Orléans. L'accueil se fera à compter de 10 h à l'église Sainte-Famille. Pour le programme et les inscriptions, 514-351-0326, Maurice Rioux.

● **Therrien.** La grande famille des Therrien possède de nombreuses ramifications à la grandeur du Canada et même outre-frontière. En cette 8e année d'existence du Ralliement, nous en profitons pour fraterniser avec les familles Therrien du carrefour touristique du Saguenay-Lac-Saint-Jean. Les 11 et 12 août, à l'Hôtel du Jardin, 1400 boul. du Jardin, Saint-Félicien. Renseignements : 514-634-5297, Jeannette Therrien.

● **Tifault.** L'Association des Tifault d'Amérique invite tous ses membres et leurs amis à un regroupement le 25 août à St-Séverin-de-Prouxville à l'occasion du centenaire de cette paroisse; assemblée générale, pièce de théâtre, folklore, souper, projection sur le voyage en France. Pour information : Paul-Emile, 373-6521 ou Micheline, 376-6591.

● **La Fédération des guides et scouts du Québec** célèbre cette année son 10e anniversaire de fondation par un Jamboree qui se tiendra du 4 au 11 août au centre de plein air Mékinac en Mauricie. Une journée de fête ouverte à tous les guides et scouts se tiendra le 8 août à cet endroit. Pour plus d'information, Lorraine Brûlé et Richard Vennes, 514-252-3011.

● Tous les paroissiens, anciens et actuels, désireux de se rappeler d'agréables souvenirs sont convies à la journée de retrouvailles qui se tient dans le cadre des fêtes du Centenaire de **St-Severin de Proulxville** le dimanche 26 août. Pour informations, 418-365-5844.

● Congrès 10e anniversaire « Joie de vivre » qui se tiendra les 17, 18 et 19 août à **Aylmer.** Ouvert à tous ceux qui y ont déjà vécu leur fin de semaine. Renseignements : Mme Carmen Raymond, 642-7226.

Dans les églises

● **A l'Oratoire Saint-Joseph** le dimanche 29 juillet à la messe de 11 h, les Petits Chanteurs du Mont-Royal sous la direction de Gilbert Patenaude présentent la messe *Ad Fugam* de Palestrina et le motet *Locus iste* de Anton Bruckner. A 15 h 30, Raymond Daveluy touchera l'orgue dans un programme de son choix. Entrée libre.

● **A la basilique Notre-Dame**, jeudi le 2 août à 19 h 45, concert d'orgue de Pierre Grandmaison, organiste titulaire qui, à l'occasion du 100e anniversaire de la mort de César Franck, interprète l'intégrale de l'oeuvre pour orgue durant la saison estivale, ainsi que du Bach. Offrande volontaire.

● **A l'église Saint-Jean-Baptiste**, Jacques Boucher touche l'orgue aux messes de 10 h et 11 h le dimanche. L'église est sise sur Rachel à l'angle de la rue Henri-Julien.

● **A l'église Saint-Germain d'Outremont**, messe avec choeur grégorien sous la direction de Clement Morin et Joachim Delorme à l'orgue. Tous les dimanches à 11 h. L'église est sise au 28 Vincent d'Indy.

La Presse

	Automobile	Mode	Alimentation	Design et art de vivre
	LUNDI	MARDI	MERCREDI	JEUDI
VOUS OFFRE	*« Bentley Turbo R: la voiture de*	*« Au jour le jour »*	*« Des légumes du Québec 12 mois*	*« Voyager, encore aujourd'hui, sur*
CETTE	*monsieur est prête »*	*(Que portent les gens que l'on*	*par année »*	*son tapis »*
SEMAINE		*rencontre dans la rue?)*		
	Un texte de Denis Duquet	Un texte de Danielle Bonneau	Un texte de Pascale Bréniel	Un texte de Lucie Côté

Annonces classées

Suite de la page D8

IMMOBILIER

143 À LOUER RIVE SUD

ST-LAMBERT: 775$/mois, condo 2 etages, 2 chambres, garage. Usage jardin. Claire Major 649-5929. Major Champigny & Assoc. Crtr.

STE JULIE
Logements à louer 3½, 4½, pres ecole, eglise, presque neufs, 649-0886, 653-6891.

STE-JULIE, logements neufs a louer debut sept. 5½ pieces. Possibilite gratuit mois d'août. 461-1984 ou 922-1267.

STE-MADELEINE, campagne 750$. 15 août. 376-7644, 1-795-3765

144 PROPRIÉTÉS À LOUER

BELOEIL, propriété 7½ à louer, piscine, 464-9527, 1-819-293-8242

BROSSARD secteur R, maison familiale, 4 chambres, piscine, 1er sept., 1 200$/mois, 672-4034

BROSSARD secteur "A", joli bungalow renové, paysager, haie de cèdre, piscine, foyer, cabanon, tranquillité, 750 $, option d'achat. 462-9302, 598-4134, 678-0749

FABREVILLE, split moderne, toit cathedrale, 3 chambres à coucher, s.sol fini, patio, quartier résidentiel, meublé ou non, 750 $, 625-7766.

L.D.R. BUNGALOW 5½
appareils ménagers, résidentiel, prés autobus/autoroute, grand stationnement. 669-6303

LAVAL, Duvernay, bungalow 9 pièces, électroménagers, renové et frais peint, foyer, 850$. 663-3129

MONTREAL Parc Angus. Maison de ville à louer, 3 chambres, spacieuse. 953-4955

MTL-NORD bung., 3 chambres, garage, 650 $. Août. 849-0971 rép.

N.D.G., maison 4 chambres, s/sol, grand jardin, lumineux, stationnements 1 000 $ mois, 3472 West Broadway, 488-6326, 843-9038

N.D.G., semi-détaché, 23X42, 2 etages + s/sol, 3 chambres, terrain et deck à l'arrière, 2 900 pi car. Tout équipé, 1 100$, electr. & chauffage en sus. 254-6922

POINTE-AUX-TREMBLES: bord de l'eau. Maison de ville à louer. Spacieuse. 953-4955.

R.D.P. boul. Gouin, bungalow bord de l'eau, 2 chambres, garage, 680$ non chauffé. 494-8637; 495-9047.

REPENTIGNY, maison à louer, spacieuse. 685$. 953-4955.

ST-LAMBERT, centre-ville, semi-det., 7½ pieces, 800 $ mois, non chauffe, elect., 672-3144, 671-5905.

V. ST-LAURENT cottage 3 chambres, métro, garage, jardin, équipe, 900$, Randi 485-3857

WESTMOUNT adjacent - N.D.G.
COTTAGE DE PRESTIGE
semi-détaché, 5 chambres, 3 foyers, grand patio et jardin, parking, 3 autos, 2600 $ 488-2884.

145 À LOUER EXTÉRIEUR DE MONTRÉAL

ST-ANASTHASIE, maison 15 pièces, etable, 2 arpents, bord rivière, 6 000 $ par annee, (514) 486-0350.

146 À LOUER MAISONS DE CAMPAGNE

MIRABEL, cottage brique, 5 ½, terrain 25 000 pi car., endroit très tranquille, 525 $/mois. 475-8571.

147 À LOUER ÉTATS-UNIS, HORS FRONTIÈRES

A LAUDERDALE, condo près mer, demi prix maintenant. 386-7089

A ORLANDO, bung., 250$ US sem., à partir de la mi-août. 465-7484

ACCUEILLANT, Pompano, maison près mer, piscine. 1-819-425-2195.

DAYTONA BEACH, maison luxueuse, 2 chambres, 2 s/bains, 5 min. mer, climatisé, sept., 589-7369.

FLORIDE, St-Petersburg, condo, plage tennis, lun-vend 651-1390.

FLORIDE, studio pour 2 personnes, oct. à avril, 155 $ US/sem. 293-2642.

HALLENDALE et Bal Harbour, condos luxueux, 1-2 chambres, sur plage, 937-0987, 305-865-2380

HOLLYWOOD
Est de la 1, 2 chambres, 1 s/bains, climatisé, 10 min. mer, pres centre-ville, (305)922-3531 ou 458-0966

LUXUEUX condos, 2 chambres, 2 s/bains, piscine. Plage. Indian Shores FL., esc/sem. (813) 595-7111.

NAPLES en Floride, condo à louer, 2 chambres plus den, 1 mille de la plage, tennis et piscine, 1 mois min. Contactez Claude Nadeau 1-(418) 849-7493

POMPANO, condo, 2 chambres, près mer, spécial, août-sept., int. 1-514-263-4307, 1-514-263-2226

POMPANO, condo 3½, 10 déc. au 25 mars. Aussi, octobre, 667-0017.

REPUBLIQUE Dominicaine, villas bord de mer, pour 2 à 6, 620-8484.

148 ON DEMANDE À LOUER

COUPLE recherche condo à louer, région Clearwater - St-Pete, 14 oct ou 4 nov. M. Lacasse, 677-6128.

149 ON DEMANDE À PARTAGER

A PARTAGER 4½, près métro St-Michel, étudiante de préférence, 200 $/mois, 728-9987.

BEAU 7½ meublé, 5 min. Berri-Uqam, 2 occupants actuel, cherche femme sérieuse et tranquille, 175$ mois. 844-6912.

CHABOT/St-Joseph, chambre, 225$, avec homme, 270-6026.

CHERCHE CO-LOCATAIRE, pour partager 5½, Plateau, 2 min. du métro, 260 $ plus frais à discuter, meublé, lav/séch., Robin: 523-5764

COUPLE partagerait grande maison avec dame, région Sorel, avec toutes commodites privées. (514)742-8555.

HOMME partagerait app. 1½, femme, fille seule, commodités. BS accepté. 35$ à 50$/mois, 354-9099.

LONGUEUIL, 4½, buanderie, face base plein air, proximité cegep, 230 $, tout compris, 448-2277.

MAISON à partager avec homme située à Ste-Julienne près d'un lac avec plage privee, 250 $/mois. 439-7672

MAISON mobile, 6 pièces, secteur Terrebonne, à partager avec homme sérieux et propre, 621-5601.

METRO Iberville, grande chambre meublée propre, piscine, pour NON-FUMEUSE, 275$, 374-2286

METRO Iberville, chambre à louer dans app. avec 2 personnes gays 185 $/mois 722-0161.

METRO CREMAZIE, grand 5½, propre, fraîchement peint, planchers bois franc, ensoleillé, à partager avec femme 25 ans et +, non fumeuse, mature, responsable, pour 1er août, demande 270$/mois tout compris. 381-3360

RECHERCHE jeune homme gay pour partager 6½ rue St-André, 350$. 524-6206 après 18h

WESTMOUNT, maison luxueuse, près de tout, tranquille, avec références seulement. 488-1169.

150 À LOUER CONDOMINIUMS

PAR PROPRIETAIRE. Près Marché Atwater, 1 658 pi. car., 3 chambres, 2 s/bains, garage. Valeur 1 400 $, pour 1 000 $, non chauffé. 273-1687, P.E. Legaré.

A BOIS DE BOULOGNE coin Henri-Bourassa, nouveau condo, grand 4½ avec garage int. 750$ 332-0749.

• • • • • • • •

A UNE CLASSE À PART
Le Château Westmount Square
Le choix de l'excellence, le nec le plus ultra des condominiums. Prix à partir de 4,600$ par mois. Visites libres tous les jours, 9 à 20 h. Et le samedi et dimanche de 10 à 18 h. 4175 Ste-Catherine O. 937-6313.

• • • • • • • •

AHUNTSIC, 4½ avec garage int., à vendre ou à louer. Libre 387-2427, 389-2874.

ANJOU condo privé, libre, pres Galeries, garage, sécuritaire, 352-7005; 1-418-322-5398.

BORD DE L'EAU, neufs, à partir de 625 $ par mois. 620-9985

BROSSARD 4½, 5½, neufs, piscine, garage, 2 min. du pont Champlain, 675$ et plus, 923-1741.

BROSSARD, condo luxueux, 750 $/mois, 465-7996 ou 659-5523.

BROSSARD, près Mail Champlain, 4½, 675 $. 466-1600.

CENTRE-VILLE 3½ meublé, béton, métro Place des Arts. 678-1794.

CHOMEDEY, 4½, air, ascenceur, piscine. 600 $. Soir: 625-9812.

COURS MONT-ROYAL
Luxueux condominium de 2 chambres à coucher avec 2 salles de bain et espace de stationnement; disponible immédiatement. Loyer 1 900$/mois. Pour information: 382-0121; durant les heures d'affaires.

DORVAL, rue Lakeshore, 5½, 2 s/bains, électroménagers inclus, 775 $. 598-8634 entre 18h et 22h.

GOUIN 6900 E. condo de luxe 5½, garage, piscine, tennis, vue rivière, 15e étage. 950 $ négociable. 322-2759 bur: 270-5045.

HAVRE DES ILES: Penthouse, 8e, 2 chambres, 2 s/bains, marina, piscine, etc., 970$. 681-1981.

ILE DES SOEURS, pyramide 77, 3½, avec alcove, tout meublé, chauffé, éclairé, taxes comprises, 850 $ par mois. Demandez Marc jour 325-7050, soir 655-1608

ILE DES SOEURS, Verrières II, pour professionnel, grand 3½, 980 pi car., 7e étage, vue imbattable sur fleuve, semi-meublé, 5 électroménagers, stationnement int., complexe sportif, sept., 1 200 $. (613) 722-2482 laissez message pour rendez-vous.

ILE PATON, (Chomedey), condo, 3½, libre, 682-0539.

LASALLE, super condo de luxe, 5½, mezzanine, foyer, salle/manger, etc. Libre. Faut voir. 875 $ par mois. 671-5429, 668-8829

LAVAL (L.D.R.) 4½ avec foyer, stationnement, 490$, frais peint, (option achat). 385-7929; 667-8897.

LONGUEUIL, 5½, 2e étage, belle vue, pres metro, 675 $, 679-8126

OUTREMONT, 5½, équipé, chauffé, renové de luxe, fenêtres habillées et tapis, 950 $, 276-6035.

OUTREMONT, grand 6½ rue Querbes, 2e étage, balcon, libre sept., 800$, 659-3255.

PARC ANGUS
Condos neufs, cuisines spacieuses + lave-vaisselle et four micro-ondes. 953-4955.

REPENTIGNY, luxueux 6½, bord du fleuve, 946-4794, 654-4793

ST-DENIS/Sherbrooke, 2 chambres, foyer, balcon, vue, soleil. A partir de 750 $. Libre. 849-1971

STE-THERESE, grand condo 4½, foyer, balcon, 500 $, 1 mois gratuit, 331-5463.

VIEUX-MONTREAL. Chancellerie. Condo tout équipé, 1 100 pi car., 2 chambres, climatisation, foyer, stationnement int., piscine, 950 $ par mois, 987-9711 - 768-2789.

VILLE ST-LAURENT 4½, 2 chambres à coucher, piscine extérieure, sauna, à partir $700 mois, 2550 boul Thimens app 103 ou 202.
334-3336, 334-8132

151 CHAMBRES, PENSIONS

A LONGUEUIL, poèle réfrigérateur inclus, $52 et plus, pension si desire, 470 Ch. Chambly. 677-5201.

AHUNTSIC tranquille, cuisinette, 55$ sem., 381-1942.

BOUL. ST-LAURENT nord Crémazie, meublée, cuisinette, 279-0744.

BOUL. ST-LAURENT 7569, près de Faillon, face parc Jarry.

CENTRE-VILLE près métro, 1½ meublé, semaine, 523-1487

CHAMBRE rue Marquette près Mt-Royal, 2e étage, personne 45 ans et plus, tranquille. 527-4714.

CHOMEDEY, près d'autoroute 13. Grande, propre. 681-3722.

IDEAL pour étudiant(e), ou jeune travailleur(se), près cegep et métro, bonne ambiance, toutes commodites, 260 $/mois. 251-9598

LOUISEVILLE, pour personne âgée autonome, nourrie, logée, soins à domicile, 819-228-3573

METRO Jarry, 7898 Berri, propre, 54$ sem. 389-4672, 279-6587

METRO Papineau, touriste, cuisinette, semaine ou soir, 524-4856.

MOTEL 489-4258
Montréal-ouest, chambres poêle, réfrigérateur, tv. semaine.

ONTARIO près St-Denis, meublé, chauffé, éclairé, 250 $. 842-5273.

OUTREMONT, près U de M, grande, usage cuisine, lav./séc, 67 $ sem. 271-1755 ou 495-2417.

PERSONNES agées, chambre et pension, bonne table, 450 $/mois tout compris. 259-8188

PETITE chambre, homme âge mûr, honnête, 35$/sem. 279-9683.

VERDUN, chambre et pension, personnes autonomes, propres et tranquilles, 768-8724.

152 MAISONS DE REPOS, CENTRES D'ACCUEIL

PENSION personnes âgées autonomes ou semi, Brossard 671-4499.

PRENDRAIS gens retraités, autonomes. Infirmière, médecin, bonne nourriture. 352-6612

ST-MICHEL, foyer pour personnes âgées autonomes, excellente nourriture, très bons soins, situé près tous les services, 322-6538.

153 CHALETS À LOUER

A Val David, différentes grandeurs, piscine, tennis, sem., mois, saison, 967-6020; 1-834-6363.

A PROXIMITE Ste-Agathe, foyer, patio, idéal pour couple seul, à partir du 27 juil. 350$/sem. 670-5412

A ST-HIPPOLYTE bord lac Connelly, 2 chambres, plage, chaloupe, pédalo, semaine, mois. 1-563-1799

A STE-AGATHE, piscine, 3 chambres. Fin sem., sem. 819-326-3365.

A ST-HIPPOLYTE, chalets 4 app., tout fournis! Terrain jeux, golf, chaloupe. Semaine, 1-224-2517.

A ST-MARC, bord eau, 4½ meublé, piscine. Sem./mois, (819)-847-3560.

AOUT ET SEPTEMBRE
Coquet et très privé, 3 chambres/coucher, foyer, toutes commodités, 341-6364

AU BORD rivière noire, 3½ meublé, juil. à sept. 2 400 $. 1-886-2396.

AU LAC Orford, 4½-6½, plage, quai, sem. saison. 1-297-3232.

AUX CHALETS MODERNES Lac Pauzé, mois, quinzaine. 1-228-2687

BORD du lac, St-Hippolyte; site enchanteur, baignade, tout équipé, 3 chambres, neuf, 1-563-1896.

DOMAINE STE-AGATHE Suisses. 1 à 6 chambres, cuisine équipée. Aussi: piscines privées intérieures ou bains tourbillons SPA doubles privés ou suites de luxe. Foyers. Week-end - 7-5 jrs. 1-819-326-5836.

ILE D'ORLEANS tout équipé, sem. et week-end. 418-829-3011.

IVRY, bord lac Manitou, belle maison, grand solarium, 4 chambres, réduit 500$/sem., 1 600$/mois. 819-326-4809.

LAC ST-FRANCOIS, 2 chambres, place tranquille, idéal pour famille, pêche et golf. 259-1678, 1-264-3993

LACHUTE, maison ou roulotte, pêche, natation sur lac, 300$ sem. (1) 562-7886.

MAGOG, chalet 4½, équipé, bon prix. 967-9276, (819) 843-5435

MONT STE-ANNE, condo, 2 chambres, piscine, près golf, 430-0311

MONT SUTTON, magnifique, vue panoramique formidable, foyer pierres des champs, piscine privée chauffée. Sem. ou mois. Spécial sept. oct. SAISON HIVER, prix spécial si réservé maintenant. 671-5763, fin sem. (1) 538-2773.

MONT-TREMBLANT, luxueux, isolé, vue panoramique, 442-3238

MT STE-ANNE, condo 3 chambres, tennis, piscine, golf, 965-9873.

PRES DE L'ANNONCIATION, bord de lac, plage sable, tranquille, eau chaude, veranda grillagée, chauffage électr., chaloupe, pédalo, pêche, 765-0115, 1-819-278-3817.

ST-DONAT, bord de l'eau, couche 8 personnes, 700$/sem. plage privé., pedalo.
Jour: 844-8441, soir 844-8442.

ST-GABRIEL, meublé, lacs, sem., fin de sem., 581-9224, 1-835-4672.

ST-HIPPOLYTE, lac des Quatorze-Iles, 6 chambres, piscine, bord du lac, août sept.. 663-0317 soir.

ST-HIPPOLYTE bord lac, privé, pedalo, 445$. 271-8004, 1-563-3579

ST-JOVITE, 2 chambres, lav./séc., lave-vaiselle, foyer, plage, semaine ou mois. 1 (819) 425-9285

ST-JOVITE, choix 10 chalets neufs, foyer, plage, 1-819-688-2809.

ST-JOVITE, panoramique, piscine ext., privé, sem. mois, 684-2009.

ST-SAUVEUR, très coquet, idéal 2 couples, piscine creusée privée, 450 $ / sem., 689-7891.

STE-ADELE, chalet 5 chambres, 2 salles de bains, distance de marche du lac, mois août, 1800$, semaine 700$, 1-229-5144.

STE-AGATHE de luxe suisse, 3 et 4 chambres, accès au lac, sem. ou saison. (819) 326-7219.

STE-LUCIE près Ste-Agathe, chalets 3 pieces, près plages, amusements, propres. 1 (819) 326-4537

SUTTON, saison, mois, sem. 3 et 4 chambres coucher, foyer. Piscine int., sauna et spa. 1-538-3736

156 SOUS LOCATION

DUDEMAINE, 3½ pour août et sept. Oct nouveau bail. Près tous services. Loyer réduit. 954-3438 poste 222 jour;9334-1450, soir.

ROSEMONT, grand 4½ chauffé, 1er etage, 489 $, 277-9244.

3½ spacieux chauffé, poêle frigo, plancher en bois, quartier agréable, 3520 Van Horne, 350$, 631-9735 poste 302 entre 8h30 et 16h30.

157 À LOUER APPARTEMENTS ET STUDIOS MEUBLÉS, HÔTELS

L.D.R., bachelor meublé, tout compris, pres services, 662-0443.

METRO VIAU, pres Stade Olympique, 1½ meublés, tout fourni, 180 $/sem., 695-9604.

MEUBLES STYLE EXECUTIF
Maisons et apps meublés, tout fourni. 4 à 12 mois. AUSSI: LOCATION D'AMEUBLEMENT. Troc Vacances Inc. 288-4194.

POUR TOURISTE
METRO BERRI, studio 3½ tout equipe, vaisselle, etc. 350$/sem. ou mensuel. 1626 St-Hubert, 842-6234

ST-CATHERINE est, 1 piece tout inclus, 524-8748, Aline

WEST ISLAND et Laval, condo 4½ tout fourni, style hôtel, 3 mois et plus. 952-0087, 325-3067.

1 MOIS GRATUIT
App. de luxe, meublés, tout equipés, Centre-Ville et secteurs variés, mois/annee. 762-1255

160 PROPRIÉTÉS À REVENUS

A GRANBY, 12 logis, propres et bien situés. Par le propriétaire. Agents s'abstenir. Inf. et visites sur rendez-vous, 1-777-8882

À LIQUIDER
Directement du propriétaire, plusieurs propriete, triplex à 14 logements. A vendre rapidement. 594-9090

AGENT S'ABSTENIR
LONGUEUIL, 6 logements, rue Westgage, coin Ste-Foy, revenu 32 040 $, comptant 35 000 $, avec balance de vente. 464-6979

AMPERE-CARTIER, 6 logements, prix evaluation 220 000 $. 661-2242.

AUBAINE! Près métro Frontenac, 3X6½ semi-dét., renové 5 ans, briqueté à neuf, 109 000 $, 955-6587.

BOISBRIAND, 8x5½. Revenu 42 500$. s'auto-finance. 729-9528

DUPLEX A ROSEMONT: 5417-19, 10è avenue. Bons revenus. Faites une offre. Dois vendre. 256-5050.

FAUT VENDRE! 16 logements. Pie IX/Bélanger, revenus 70 000 $ approx. Meilleure offre. = Josée 593-1933 ou 1-263-7362

JARRY 3-plex, semi-comm. hyp., 165 000$, prix 248 000$, balance de vente. A voir! 687-7070, 585-3114

LONGUEUIL 5 logements bien situés, bien loués. Financement 11%. Vente rapide. 646-9304

MAGNIFIQUE 5 LOGEMENTS
Plateau: Rénové! 8 pièces libre; vitraux, boiseries, tourbillon, portes patio. Revenus: 34 620 $. Prix: 359 000 $. 526-1425, 636-9043.

MONTREAL, rue Marseilles, triplex, commerce, 190 000 $, revenu 25 800 $, intérêts 11 %. 931-5904.

PREFONTAINE, 6X4 ½, revenu 29 000$, dépenses 3 000$. 239 000$. 933-1903. Pas d'agents.

RUE ONTARIO: semi commercial, triple net $20,020. Armando, 646-3622. Immeubles Diplomat Int'l courtier

ST-DENIS, Lajeunesse, 2 triplex, revenu 16 000$/ch., local commercial. Prix discutable. 661-4759.

STE-CATHERINE-PIE IX, semi commercial, 50 pi de façade, r.-de-ch. et 2e étage libres à l'acheteur, 4 000 pi car. par plancher, construction 1974, poutres d'acier, 270-2691.

STE-THERESE triplex 88. Très bons revenus.-Anthony jour 954-4515, soir 663-0528

VENTE RAPIDE EN BLOC
Lemoyne, rive sud, 4 sixplex, 6.5xrevenus, avec 100 000$ comptant. 592-2170, 488-0932.

VILLERAY, rue Casgrain, 3x7½, vitraux, boiseries, bons revenus, pas d'agent, 270 000 $. 276-3736

162 PROPRIÉTÉS COMMERCIALES, INDUSTRIELLES

A LAVAL, bâtisse 2 ans, superficie de 40 400 pi, terrain 96 855 pi, revenu net net 202 284 $. Prix 1 950 000 $. 686-5099, 669-3833, soir: 435-9530.

A VENDRE édifice commercial, Plaza St-Hubert. Revenu net 250,000$. 10 X revenu net. 875-9694

VIEUX MONTREAL, tour à bureaux, 6 etages, complètement rénovée, avec élévateur, 2 000 pi car par étage. 697-7462.

168 FERMES, TERRES

A STE-VERONIQUE Canton Turgeon, terre à bois, 125 acres, 69 000 $, pas d'agents, 1-819-425-3084.

CHAMPIGNONNERIE Ste-Anne des Plaines. Revenu 250$ à 275$par jour. Bâtisse, propriété privée, équipement en très bon état. Faut voir! Suzette Bigras 472-7220. Re/max V.R.P. Inc Crtr.

REGION Louiseville, 220 arpents, 100 en culture, drain, érablière 5500 entailles, chute d'eau 90 pi. (819) 228-5487 ou 228-9648

170 COMMERCES

A LAVAL, magasin de vêtements pour homme avec équipement complet ou équipement seul. Prix exceptionnel. 624-0014.

AUBAINE entreprise de fabrication d'enseignes de tout genre, tout équipée, bien structurée, possibilité d'un gros chiffre d'affaires, prix demandé 82 000 $ négociable. 669-1952, 351-2697

CANTONS de l'Est, compagnie de réfrigération, climatisation, ventilation, dans commercial et industriel. Établie depuis 9 ans. Laisse maison plus entrepôt neuf avec inventaire, vente au demi prix de sa valeur. Pour inf. 7 jours: 819-657-4364. (cause maladie).

DEPANNEUR à vendre, chiffre d'affaire 700 000 $, validéuse 125 000 $, situé à Verdun, 768-0641

DEPANNEUR 3495 Montée St-Hubert, St-Hubert, ventes annuelles environ 955,000$. 175,000$ + inventaire. Jean-Pierre: 951-0841

DEPANNEUR, rive-sud de Mtl, bien situé, construction 1989 avec résidence attenante au dépanneur, clientèle établie depuis 20 ans, secteur en pleine croissance, cause maladie. 649-2657 M. ou Mme Lajeunnese. Prix 290,000$.

DEPANNEUR, nouveau concept, 12 000 $/sem., sans validéuse. 255-4555, 654-3267.

ECOLE de conduite à vendre. Pour inf. Maria 272-1296.

FLORIDE, motel West Palm Beach/Riviera Beach, près de la mer, 18 unités, avec cuisine, piscine chauffée, maison 3 chambres pour proprietaire, site enchanteur, le tout impeccable. 227-5463

GARDERIE 27 places, 60 places avec ou sans bâtisse, 253-3300. B. Martinelli, Napoléon Crtr.

LE RESTAURANT le plus prestigieux de Granby l'Elite est à vendre, 275 places, bar salon luxueux, adjacent et communicant avec l'Hôtel Roussillon, chiffre d'affaires 1 million, montant investi 1.4 million, fonds de commerce et immeubles, vendrait fonds de commerce seulement ou fonds de commerce et immeubles, vendrait avec gros rabais sur investissement, pour vente rapide. Cause de vente santé. (514) 375-4309

MOTEL 24 unités plus 2 chalets, St-Sauveur des Monts, par propriétaire. Sur rendez-vous, demander André (514) 227-5351

NETTOYEUR CHATEL à vendre, cause retraite, 259-3148

PATISSERIE boulangerie, charcuterie, à Parc Extension. Tout equipé, coin achalandé, 2 arrêts autobus. Bonne clientèle. Cause: voyage urgent. 279-4282, 735-9518, Francisco

PETITE entreprise de fabrication d'articles de plastique. Pour plus d'informations communiquer avec Lorraine 277-2552.

REGION DE ST HYACINTHE
Epicerie-boucherie, tres moderne, capacité d'expansion. Très belle bâtisse.
UPTON restaurant-dépanneur avec comptoir lunch, salle de billard, très bas prix.
STE CHRISTINE quincaillerie-dépanneur, avec résidence + poste d'essence, bonne bâtisse, très bon potentiel pour affaire. Inf: La Financière Crtr, J. Michel Phaneuf, 1-774-4838.

RESTAURANT FINE CUISINE
A 50 km de Mtl, sud-ouest. Bar-terrasse, excellent chiffre d'affaires. Cause départ. Faut vendre. Contacter Georges au 1-373-1212.

RESTAURANT, bar, terrasse, centre-ville rue René-Lévesque, faut vendre vite, faites offre! 353-0878.

STATION de service avec mécanique, très bon achalandage, prix à disucter, 671-4953 André.

VERCHERES, bord terrasse avec bâtisse de 3 étages, style victorien, partiellement rénové, terrain 17 900' car., beaucoup de potentiel et de possilites vous sont offerts avec ce site comm. Système A courtier, 652-2969, Réal St-Jean 587-8293 ou Raymond Chartier, 583-6587.

173 TERRAINS

TERRAIN commercial 170,000 pi car., batisse 36X50, coin de rue, Rawdon, 169,000$, 621-8401.

TERRAIN industriel à vendre à Boisbriand, 50,000 pi car. prêt à bâtir. 433-1053 de 8h à 16h

180 ESPACES COMMERCIAUX INDUSTRIELS À LOUER

A LAVAL, entrepôt 1,000, 1,600, 3,200 pi car. 669-3833, 435-9530

A ST-HUBERT, industriel, 1800 à 3600' car. 2 mois gratuits. 386-0814

AHUNTSIC, 9890 Esplanade/Sauvé 800 pi car. au r-de-ch. 2 300 pi car. ou s/sol. 5 espaces de stationnement, quai de chargement, convoyeur entre r-de-ch. et s/sol. Bon prix. G. Dufresne 384-0440

ANJOU, 2 100 pi car., sur Jarry est, 18 pi plafond, quai de chargement individuel, stationnement gratuit, immédiat. 931-9274

ATELIERS neufs, boul. Industriel, P.A.T. 1 000 pi et plus, porte 12x12. 1 mois gratuit. 327-2160

BAS PRIX Av. du Parc, commerce bureau, 450 à 1 950' car., 729-9528

C.D.N./QUEEN MARY, renové, 400 pi. car., métro, idéal bureau, casse-croute, détail. 384-5160, 497-9681

CHABANEL, 125 ouest, jusqu'à 2,000 à 27 000 pi car. Bureaux, salle de montre, manufacture, entrepôt. Disponible maintenant. 849-4185

DECARIE/SNOWDON, métro, 600pi car., 900pi car., bureau-atelier-détail, bon prix, 384-5160, 497-9681

DISPONIBLE IMMÉDIATEMENT!
Sous-location, 7 500 pi car.; entrepôt, bureau, salle de montre. Emplacement de choix!
190 Gince/Lebeau, V. St-Laurent. 4 50 $/pi car. net net net. Demandez M. Gérard Dupuis, 337-0566, après 19h: 733-5961.

DORVAL 572 Orly
Espace industriel à louer 3 000 à 25 000 pi. car. avec bureaux. Quai d'embarquement, stationnement. Très bon prix. Courtiers proteges. 861-1001

DUVERNAY, espaces à bureau et boutiques, boul. de la Concorde, 500 à 3000 pi car., occupation immédiate. De 9h à 17h: 939-1418

ESPACES COMMERCIAUX à louer dans futur centre d'achat. Pour toutes inf. appeler 934-0186.

LAVAL - AUTOROUTE 440
Près de l'autoroute 13 à louer
Bureaux, salles de montre, entrepôts, 663-5260; 682-9587.

LAVAL (Le Corbusier), à sous-louer, très grand. 745-3164

LAVAL-AUT 440
Espaces Industriels de 1,800 à 60,000 pi. car. 688-7310.

LOCAL commercial à louer 2500 pi car., magasin aménagé, libre immédiatement, bon prix, contactez Richard Charron 274-6875.

ONTARIO est, 740 pi car., neuf, 740$. 845-1059; 282-9326.

PARTHENAIS/Mont-Royal, 500 à 750 pi. car., constrúction neuve, idéal bureaux ou commerces, 625$ à 775$ tout compris, 276-4841

PLAZA ST HUBERT /Bellechasse, excellent pour commerce bureau-x/clinique. 324-2655, 486-9649

PROMENADES ONTARIO, local 1 000 pi car (25x40) + s/sol, coin de rue (Nicolet) 1250$ mois. 843-6188.

R.D.P., 10 000 pi car, idéal pour entrepôt ou manufacture, 3.10$/pi car, libre 1er août 90. Jour: 648-4052, soir: 328-9065.

RUE BEAUDRY, idéal pour artiste, artisan, bureau. Ambiance agréable. 677-2695.

SNOWDON / DECARIE
750 à 2 500 pi car., idéal dépanneur, etc.. Près de métro et autoroute Décarie. INFO: 937-9341

ST-LEONARD
5 à 16,000 p.c.; quais de déchargement; hauteur de 18 pieds M. David Malarasso 499-8559 Courtiers protegés

ST-LEONARD, s/sol 1140 pi car. pour couture ou autres. 256-3023.

STE-CATHERINE-PIE IX, 8 000 pi car, r.-de-ch. (4 000 pi), 2e étage (bureaux) libres, 270-2691.

1 MOIS GRATUIT
A MIRABEL locaux neufs, 1 800 pi car et plus. 592-8115 ou 325-6171

6 000,10 000'car. Manufacture bureau. 486-5693, 737-9087, 352-6540

184 ENTREPÔTS À LOUER

A BAS PRIX entreposons, autos, bateaux, roulottes, meubles, etc.. 937-9491. Le Clan Panneton.

186 BUREAUX À LOUER

A VILLE ST-LAURENT, route transcanadienne Rond Point Côte de Liesse, neuf, avec/sans réceptionniste, 200 à 10 000' car. Taux raisonnables. 744-1000, 748-9621

ANJOU, Beaubien et L.H. Lafontaine, local commercial et espace de bureau, location de choix, grand stationnement, 1 000 à 10 000 pi car. M. Dorval 354-3541.

BROSSARD
Boul. Lapinière (face Mail Champlain), pour professionnel, 1,200 pi car. ou 2,400 pi car. 678-2035

BUREAU dans centre professionnel. 9008 St-Michel. 387-0397 ou 389-8426

BUREAU: 530 pi car. ou moins; subdivisions. Stationnement. 721-1140.

BUREAUX ET MAGASIN
St-Laurent et Chabanel
728-8871

CENTRE POUR PROFESSIONNEL
Edifice neuf, à ville St-Laurent de 500 à 10 000 pi car. clé en main avec ou sans receptionniste. Contactez: J. Drouin ou A. Cailloux 744-1000, 748-9621

CENTRE VILLE
1027 Bleury, bureaux jusqu'à 2 500 pi car. 1er étage, libres maintenant. 668-9900

CENTRE-VILLE près Faubourg Ste-Catherine, jusqu'à 3500 pi. car, tout compris. 488-2616, 935-0980.

FULLUM 5595, bureaux 200 pi car. chacun, neufs, tapis, air climatisé, chauffé, stationnement. Prix négociable. 528-9565.

JEAN-TALON boul. Pie 1X, 2000' car., stationnement, air climatisé. M. Lauzon 721-1140/8393.

LACHINE, sous-location, approx. 8 000 pi car., bureaux et salle d'exposition, près aeroport. Nathalie ou Michèle 636-5585

LASALLE-NEWMAN
400 à 600 pi. car. 688-7310.

LAURIER O. pres Hutchison, 3e, 620 pi car divisé en 3 espaces, tous services compris. 715$. 271-1399.

LAVAL
Bureaux, boul. Industriel et boul. Samson. 688-7310.

MASSON 2e avenue, 1000 à 5000 pi. car., 324-4094.

NOTAIRE recherche professionnel partager bureau rive-sud, 465-0560

RUE SHERBROOKE, bureaux-condos modernes à St-Laurent, air, 700 pi car, 1000 à 6000 pi car. Termes de location avantageux. bureau: 845-2206, rés.: 1-228-4330

ST-DENIS/Mt-Royal, 1500 pi car, métro, 8 $pi car., 631-2888.

ST-ZOTIQUE-Delaroche, prêt à bâtir, 3 etages, (10 000 pi car.) ascenseur, garage, stationnement, idéal clinique médicale, bureaux. 728-1214, 667-0495.

1 050 PI CAR. loyer 495 $. 669-3833, soir 435-9530

188 MAGASINS À LOUER

CENTRE COMMERCIAL BOULEVARD; 950 pi car. Pie IX et Jean-Talon. 721-1140.

EMPLACEMENT DE CHOIX
Plaza St-Hubert 6884, entre St-Zotique et Bélanger, 25' x 110, climatisé. M. Mailloux, 256-5050

JEAN TALON EST 6854, super emplacement. En face de Super Carnaval et à coté de Meubles Pascal. 13500 pi.car. adjacent au marché Bonanza. Climatisé. subdivisible. M. Mailloux, 256-5050

MASSON 3186, 15' x 90', climatisé. Meilleur emplacement. Voisin de Van Houtte. M. Mailloux, 256-5050

PIE IX face centre Forest, libre, 3500 à 7000 pi car. 331-4864.

QUEEN MARY 4949
MAGASIN à louer, location de choix rénové, 935-3103, 738-4067.

ST-DENIS/Rachel, emplacement de choix, secteur commerçant, opération en main, 1 200 pi car. libre. 735-2789. Fin sem. 488-6727.

PROPOSITIONS D'AFFAIRES de LA PRESSE pour obtenir les MEILLEURS RÉSULTATS.
285-7111
INTERURBAIN SANS FRAIS
1-800-361-5013
ANNONCES ENCADRÉES
285-7000

Le bridge

Un plan ingénieux

ANDRÉ TRUDELLE

■ Un contrat peut paraitre infaisable à prime abord. Le déclarant astucieux peut souvent trouver une façon de se tirer d'embarras.

Donneur: Nord
Vulnérabilité: tous

	Nord	
	♠AR5	
	♡AR6	
	◇98643	
	♣R9	
Ouest		**Est**
♠V10982		♠D6
♡aucun		♡DV103
◇V5		◇D107
♣A75432		♣DV86
	Sud	
	♠743	
	♡987542	
	◇AR2	
	♣10	

Les enchères:

Nord	Est	Sud	Ouest
1 SA	passe	4 Co	passe
passe	passe	passe	

Entame: Valet de Pi

À la vue des quatre mains, il semble bien que Sud perdra deux atouts, un Tr, un K ou un Pi. Le déclarant gagne l'entame de l'As de Pi au mort et joue l'As de Co. Ouest défausse un Tr.

Sud opte alors pour la ligne de jeu suivante. Si Ouest possède deux K et l'As de Tr, son plan de jeu réussira, se dit-il. Petit K vers son Roi et As de K. Puis 10 de Tr vers le mort. Ouest gagne de l'As et rejoue Pi pour le Roi du mort. Roi de Tr sur lequel disparait le dernier K de la main fermée.

Petit K coupé. Petit Co vers le Roi et un K affranchi est joué. Qu'Est coupe ou non, le petit Pi de Sud partira et l'adversaire n'encaissera que trois levées, deux atouts et un Tr.

MARCHANDISES ET SERVICES

202 MOBILIERS, ARTICLES DE MÉNAGE

BUREAU acajou antique 650 $. Après 18h 481-6825

LITS simples (2) style capitaine, blanc, avec matelas, très propre, 175 $/ch. 342-7273.

MOBILIER de salle à dîner; bahut, vaisselier, table ovale, 4 chaises capitaine en pin. 750 $, 621-8930.

SALONS EN CUIR
Importateur exclusif salons, accessoires italiens haut de gamme. vente d'entrepot le club du meuble - 527-8852

204 APPAREILS ÉLECTROMÉNAGERS

A 30 000 PI CAR
+ de 500 APPAREILS
usagés reconditionnés. Jusqu'à 1 an garantie. Poêles/frigos, lav./séc.
8595 St-Dominique 387-0501
Appareils M.L.

ACHAT-VENTE, poêle, frigo, spécial sur 24 po. 437-1285, 278-3651.

ELECTRO CAYER réparation appareils ménagers, cueillette et livraison, travail garantie, 259-4808

FOYER DES AUBAINES
Vente poêle, réfrigérateur, laveuse, sécheuse. Usagés. 6707 St-Laurent, 272-1127 ou 272-1128.

REPERATION d'appareils ménagers, 948-1168

206 VENTE DE GARAGE

ILE DES SOEURS, 207 Place du Soleil app. 304 (Berlioz), sam. et dim. 13 h 30 à 18 h. 766-4712

208 AUDIO-VISUEL, TÉLÉVISEURS PHOTO, RADIOS MAGNÉTOSCOPES, STÉRÉOS

ACHETONS et prêtons sur articles de valeur. 278-3700.

AGRANDISSEUR Besler 4X5, tête couleur, demande 850$. 939-1252.

EQUIPEMENT Hasselblad 500 CM, 1 objectif, 2, 8/80 mm Planar, 2 x A-12 Pentaprism, équipement photo usagé mais en parfait état, 2500 $ pour le tout, 667-5488.

HAUT-PARLEURS Audio Reflex, 100 W RMS, 3 voies, 199 $, Marc-André 387-1605 soir.

OBJECTIF Tokina 70-210 mm pour Nikon 200$. 524-4493

210 INSTRUMENTS DE MUSIQUE

ACHETONS et prêtons sur articles de valeur. 278-3700.

BATTERIE Pearl en érable, très bonne condition. 255-1146

GUITARE Aria Pro II, Wildcat, pick-up Fender/Seymour + double EMG en prime, 500$, RX-21 (boîte rythme), 180$, module piano Korg P-3, 300$, 651-8740, 325-4654

ORGUE Hammond E-100, 25 pédales, boîte à rythmes et Leslie, excellent état, 1 500$. Après 17h: 956-1473.

PIANO à queue 5'2", touches en ivoire, 2 500 $. Après 18h 481-6825

PIANO à queue 6'4" Bluthner, cause déménagement, sacrifierais 14 500 $, 461-0892

PIANO f/Baldwin Hamilton, comme neuf. 646-2563.

PIANO 1870, bois massif, prix 850$. 389-5710.

REPARATION professionnelle de tous les instruments à corde. 845-9098, 497-0314

212 MACHINERIE, OUTILS

ACHETERAIS machinirie d'ébénisterie et de menuiserie, 623-6354 laisser message.

213 EFFETS DE BUREAUX, MAGASINS, RESTAURANTS

.. A. RICHARD BERTRAND INC
Équipement de restaurant usagé et neuf. Avec garantie. Vente et achat. 727-3777

A. ACHAT VENTE AMEUBLEMENT BUREAU MAGASIN, NEUF, USAGE, GROS DETAIL, CHAISES SUR ROULETTE, 4.95$ +, 849-7184.

ALTERA vous offre le meilleur achat: bureaux, classeurs, chaises, etc. Usagers et neufs. 336-0257.

BUREAUX, classeurs, chaises, écrans, neufs ou usagés, vaste choix. Consulter Roger au 731-2222; surplus du manufacturier.

CLASSEURS latéraux Artopex récents, noirs, 2 tiroirs: 250 $, 4 tiroirs: 400 $, autres items de bureaux, achat global ou separé. 345-0663

FERMETURE, articles de boutique pour dames, tout à vendre, bon prix. Jour 457-6356, soir 453-8509

LOT de bureaux de travail usagés, écrans projecteurs. 681-6079

214 ÉQUIPEMENTS COMMERCIAUX

APPAREILS de bronzage, Dr. Muller à vendre. MANON 471-3178 ou 662-2204

COMPTOIRS, tablettes et îlots, (Boni), usagés, très propres, beige et brun, à bon marché. Quincaillerie Boulevard Enr. 327-4822.

217 LE COIN DE L'ORDINATEUR

• • A MICRO'USE • •
LE SPECIALISTE DES MICRO USAGES
Achat- Echange- Réparations Sur pièces compatibles à IBM
2376 Allard, Mtl. Tél. 767-4411 (Face métro Monk)

. . . . ATTENTION . . .
ACHETEZ LA QUALITÉ
8 ANNEES D'EXPRIENCE
XT-AT-386. IMPRIMANTE, EPSON, ROLAND, ETC.
NOUS GARANTISSONS
LE MEILLEUR PRIX
AMENEZ VOS QUOTATIONS
10 DISQUETTES 5 1/4, 3,95 $
CENTRE ORDINATEUR VIRAGE
835 DECARIE. 747-7033
936 EST, DE MAISONNEUVE. MTL
844-6332

KAKI 934-4705
FUJITSU CANADA DL 1100/3400
NEC CANADA 2A/3D 695$/895$
KIT ULTRA VGA/ATI 699$
KIT VGA 469$
PORTABLE GOUPIL Golf 386 SX
AT 8/12,1Mo, DR 40Mo 1399$
AT 8/16 Mhz, DR 40 Mo 1599$
80386/20/25/33 Mhz de MYCOMP
Autorisé:Nec,Mycomp,Fujitsu,Tvm
AUCUN CLONE CHEZ KAKI
SPÉCIALISTE EN 80386
KAKI - 2250 GUY - 304

217 LE COIN DE L'ORDINATEUR

. . A INFO-CARREFOUR . .
XT-12 MHZ, complet CGA 499$
AT, complet 625$
AT, 12 Mhs, 40 Mo 28 Ms 999$
386 A PARTIR DE 995$
MONITEUR VGA avec carte 595$
SPECIALISTES EN RESEAUX
8632 A rue St-Denis - 381-4044

. . A INFOMONTREAL . .
XT Turbo 640K 435 $
AT 80286-12MHZ 640K 595 $
80386-SX 1 Meg 935 $
80386-20 1 Meg 1 195 $
80386-25 1 Meg 1 345 $
80386-33 1 Meg 1 995 $
80486-SI 113, 2 Meg 4 455 $
Disque Panasonic, multi-fonctions Carte graphique, moniteur, clavier incluant les manuels et 2000 programmes "Shareware"
SPECIAL DISQUE DUR, V.G.A.
2400 Ste-Catherine est, 526-7171

.. MICRO ECONO ..
386 SX complet 935 $
386 20 mhz complet 1 195 $
386 25 mhz complet 1 250 $
AT 286 12 mhz complet 600 $
XT 12 mhz complet 455 $
438 ST-ANTOINE EST
Tél: 286-9364. Fax: 286-9616

"A MONTREAL-NORD
INFORMATIQUE ARCHIMEDE
4327 Charleroi, 329-0371

A 386-25 complet, 75 $ par mois Hibit. 333-1548

ACHAT/VENTE/ECHANGE
Amiga - Atari - Apple - MAC - Commodore - IBM
PROGENI INC 745-3123

APPLE MACINTOSH
Disques durs 20 meg 595$
Disques durs 46 meg 795$
Imprimante pour MAC 395$
MICRO OCCASION
382-3652

AT 286, VGA, 40 meg, 1.2, 1.4, imprimante, privé, 968-0739.

DISQUETTES 3.5 po:
0.60 $. 5.25 po: 100/25 $, 493-3999.

IBM XT Turbo 640K, disques durs 40 meg, 4 couleurs graphiques, moniteur Zenith, 1623 $. 674-1474

MAC SE; MAC SE/30-2/40; Tape Back-up Dataspream; 466-3402, 679-7266

TRAITEMENT de textes Canon AP-850. Faut vendre. 582-0681.

VGA 1024X768 PARADISE
Cartes neuves, seulement 175$ chacune. 593-6734.

218 PISCINES, ÉQUIPEMENT, ACCESSOIRES, ENTRETIEN

PISCINE Vogue 89 + équipement: 1 800 $. 964-2853, soir: 968-1400.

222 ANIMAUX

A.D.C. Coniches, Maltais, Pug, Teckels, Lhaso, Schnauzer, Shih-Tzu, Mini Collie, Mini Doberman, Yorkshire, Basset-Hound, Bichon Frisé, Pékinois, West-Higland, Chow-Chow, Epagneul, St-Bernard, Golden Retreiver, Keeshond, chats race. 439-1424

ATTENTION Braque d'Auvergne, 4 mois, 400$. 934-5061 répondeur.

BERGER Allemand, 3 chiots, pure race, 80 $/ch., 666-1228.

BICHON blanc frisé, femelle, 3 mois, propre, vaccinée, enr., 300 $, 527-3164

BOUVIER DES FLANDRES
418-873-4638

BOXER, mâle, 7 mois, vacciné. 642-8854

CANICHE miniature noir, femelle, 7 mois, tatoué et enregisté, 250$, 376-0783.

CHATON Himalayen, mâle, "blue point", enr., 670-6525.

CHATONS exotiques Scottish, enregistrés, vaccinés, 522-0724

CHATONS siamois mâles 8 sem., pure race, vaccinés, 583-6919

CHATONS siamois, purs, nés 2 juin, 135 $, 655-6228.

CHATONS Himalayens, choix de couleurs et accouplement. 253-0691

CHATONS Himalayen, person, enregistrés, vaccinés. Accouplement 150 $ ou 1 chaton. 667-1384.

CHEVAL Thoroughbred 17 m1, 7 ans, sain, belle conformation, bonnes aptitudes pour le saut, 5 000 $. Doit vendre. 621-7843

CHEVAL 5 ans, 16.3 mains, moitié Percheron/Thoroughbred, bon pour balades et chasse à cours. Appelez Sylvie 463-2694.

CHIENS et chiots variés, 75$ et plus, chats assortis. 652-2301

CHIOTS Berger allemand, caniche, shetland (mini collie). 474-3814.

CHIOTS Bergers Anglais, enr., vermifugés, 819-396-2471.

CHIOTS Golden Retreiver, pure race, enregistrés. 648-4156.

CHIOTS Lhasa Apso et Shih-Tzu. Jour: 1-373-2094, soir: 1-371-8886.

CHIOTS Rottweiler, 1½ mois, enr., tatoués, bonne lignée. 963-0115.

COCKER Anglais, pedigree, femelle 20 mois, pour élevage, 684-4601.

222 ANIMAUX

DEMI cheval jument, très bien domptée. Idéal pour randonnée! 650 $, 478-8495.

EPAGNEUL, mâle, 11 mois, pure race, 175$. 278-3496

EPAGNEULS Cocker américain, pure race, enregistrés, 652-9780.

EXOTIC SH et person, couleurs variées, santé garantie, CCA et CFA. 621-8581; 1-886-9666.

GOLDEN RETRIEVER 6 mois, mâle, enr., dresse, 450$, 689-2017

GRAND Danois chiots, 2 mois, enr., oreilles taillées. 1-514-439-2549.

LABRADOR pure race, 8 mois, tout noir, 150 $, 478-8495.

MINI Shaggy BENGIE pure, vaccinés, dressés. B.L. Enrg. 256-7997

SCHNAUZER nains et Yorkshire, chiots, accouplements, 969-0067.

SHIH TZU femelle, 4 mois, blanc-beige, vaccinée, 200$. 656-9812.

ST-BERNARD, chiots enregistrés, garantis, pension int. 1-565-0262.

YORKSHIRE Terrier, mâles et femelles, lignée champion, enr., vaccinés, 882-3830.

225 ANTIQUITÉS, OEUVRES D'ART, ARTISANAT

. . ACHETONS COMPTANT . .
- GRAVURES LOUIS ICART
-Tableaux, statues
- Bijoux, or, argent, sterling
- Lalique, Gallé, Daum, etc.
- Successions complètes
ANTIQUITES GUY, 2325 Guy
APPELER 935-3600

OUVERTURE PROCHAINE
LE GRENIER ST-ANDRE
6629-31 St-Andre
(Beaubien/St-Zotique)
• Au Coeur de La Plaza St-Hubert
• OUVERTURE LE 1ER SEPT.
• 120 kiosques - articles de mode, antiquités, artisanat, nouvel âge, objets d'art, etc.
• hâtez-vous, + de 50% loué
• sécurité et services complets.
• achalandage de fin de sem. 45,000 + personnes.
• à partir dé 350 $/mois
•stationnement
• Visite des lieux, lundi au vendredi de 10h à 16h
• 270-4916 Gerry ou Guy

MARCHÉ AUX PUCES

. OUVERT 9 h à 5 h sam. et dim. Encan lundi, merc. et sam. 19 h. Espace à louer int. ext. 329-1182

AIR climatisé 6000 BTU vertical, 425 $; 28 000 BTU, 1200 $. 325-5693.

AIR climatisé 7 500 BTU Fedders, 1 an d'usure, 490 $, 376-2888.

ARMOIRES de cuisine en chêne. 465-1485.

ASPIRATEUR Filter Queen, balai électrique, bon état, 327-9176

ASPIRATEUR Compact, peu servi, garantie, 275$, 468-5117

ASPIRATEURS Electrolux et Filter Queen, en bon état, 463-3191.

AUBAINE! lave-vaisselle blanc GE portatif, mini sécheuse, 271-6481.

BAIN, toilette, vanité et robinetteries, accessoires, 450 $. 687-3331

BANC de scie Rockwell Delta 10 po, professionnel, 651-8790.

BICYCLETTE tout terrain, compétition, Diamond Back Arrival 89. Etat neuf, 444-0948.

CAMERA CCD-V 220, professionnel, valise rigide, 2 batteries NP-22H, commande à distance, et autres. Valeur 4 000 $, prix 2 500$. Yves Larose 433-9342

CAMERA Vidéo Sony 8 mm, neuve, 528-9398

CHAMBRE à coucher, grand lit, noir-bordure or, 762-6053, 366-7301

CHANDELIERS exclusifs importés, tapis, meubles, lampes, etc. Régler succession. Hampstead, 739-3535.

CLIMATISEUR Hotpoint 6000 BTU, A-1, vertical, 300 $. 676-3817

CLIMATISEUR neuf 8 000 BTU, 400$. 624-2324, soir

COMMODES (2) de chambre, érable massif, 190$ pièce, 766-1037.

DACTYLO Panasonic élec. encore sous garantie, comme neuve. 125 $. 326-7529.

DEMENAGEMENT. Mobiliers salon provincial français et s/manger antique et cuisine. Lustres, etc. 733-3162 (répondeur)

FOUR micro-ondes GE, 675 W, payé 800$, laissé 400$. 651-8463

FRIGO poêle, laveuse, table, 4 chaises, lit simple, etc, 629-5820.

FUTON queen et base en pin, propre, 100 $. 376-5025.

GANT professionnel de softball, receveur droitier, Easton EX 200, valeur 75$. 328-6185.

GOLF homme, gaucher, 150$. Femme ½ set 75$ + sacs. 627-1307.

IBM Compatible, écran 14", gradué Teccart, aubaine 775$, 653-3112

LAVE-Vaisselle "gold", Kitchen-Aid, 200$ ferme, 622-2709

LAVE/VAISSELLE Inglis, 75 $, 437-6447

LAVEUSE couleur amande, excellente condition, 175 $, 445-0602

LAVEUSE sécheuse 300$. Réfrigérateur 12 pi cu 150$. Congélateur 150$, poêle vert 150$, 626-6475.

LAVEUSE Kenmore Heavy Dutie 60 $, 483-5229.

LAVEUSE/sécheuse mini, très bonne condition, 250 $, 333-1698.

LEVOLITE stores plissés horizontaux, pêche, 1 an d'usure, idéal pour grandes fenêtres: 30x65 po, 60x65 po, 73x65 po. 933-3000 poste 218. Après 19h 932-9873.

MICRO-ONDE Beaumark, 700 watts, 1.4 pi. cu., 325 $. 256-9273

MIROIRS muraux, couleur fumé, 2 mcx, 80x83. Aubaine 766-2187

MOBILIER de salon provincial-français, 400 $. Après 17h 634-2455

MOBILIER s/dîner en frêne blond pâle avec 6 chaises, mobilier de salon Elran (divan 3 places et causeuse), machine à coudre avec meuble, 5 mois d'utilisation, cause: départ, 326-0307.

MOBILIER salle à dîner, chêne foncé, 4 chaises, en bon état. 522-9419 après 17h.

NINTENDO, 8 cassettes, 274-1653

ORDINATEUR C64 Drive Modem tv + 500 programmes, etc. 687-9254

ORDINATEUR Apple IIC, souris, Appleworks, Multiscribe, Mouse-paint, boîte à disquettes, manuels. Prix ferme 400 $. 484-2393.

ORGUE Thomas, synthétiseur Leslie, 25 pédales. Valeur: 9 000 $, prix: 4 000 $, 683-1329.

PIANO droit ancien, valeur 1 800 $, laisser à 1 100 $. 687-7382.

PIANO antique droit 750$. Lit fille format Jeep 300$. Tapis laine grandeur 5'7"X7'10", 150$. Chandelier style colonial 60$. 686-0621

POELES 30 po (3), 24 po (2), 1 coffre bleu, 7 bureaux, 3 sets de cuisine, 6 chaufferettes, 3 bases de lit, chaises, plusieurs disques neufs, 2 miroirs. bicyclettes, plusieurs autres articles, 388-6396.

POELE- frigo, parfaite condition, 650 $; laveuse-secheuse peu utilisées 650 $. 329-4120

POELE blanc, 30", prope, bon etat, 80 $ 321-8690

POELE Kelvinator, 100 $. Réfrigérateur Roy 15 ' cu., 125$. 687-3331

POELE Moffat 30 po, 100 $, frigo 24 po, 80 $, 279-2140

POELE, frigo, grosse et mini lav.sec. Set chambre enfant, bassinet, tv couleur, 254-2119

REFRIGERATEUR 16' cu. poele, 30", or, 400 $, 434-6279

SCIE manuelle Blach'n'Decker, 7 1/4", 100$, 274-1653

SET chambre chêne pâle, folles, rideaux. 254-2314

SET chambre moderne, salon modulaire 6 mcx, set cuisine, tv couleur etc. etc. Cause déménagement. 465-7643 ou 466-3957

SET de chambre en bois brun, 6 mcx, fille. 300 $. 725-7496.

SET de salon, set de chambre, table de cuisine, 334-5636, 737-9449.

SOFA Bauhaus, 3 places, très propre. Table bistro, en marbre, 4 chaises. Cause départ: 664-1267.

TABLE conférence 96x40, avec 12 chaises noyer, 1200 $. 471-5411.

TANDY 1000, 384K, IBM-compatible, modem, écran mono, imprimante DMP-132, lecteurs 5 1/4 + 3½, 850$, 878-2332 loc 787, 273-5954,

TAPIS bleu pâle, d'excellente qualité, approx. 20 pi x 15 pi, presque neuf, 600 $. 684-6985.

TENTE Roulotte Lionel, 6 places, dinette géante, 2200 $. 655-6492.

VELO de montagne pour homme, gris fer, 175 $. Message: 522-8396.

VOILIER Deriveur 14', 2 voiles, prix à discuter. 455-2089.

Le Marché aux puces des annonces classées
285-7111
La Presse
Interurbains sans frais: 1-800-361-5013

* Le Marché aux puces ne s'adresse qu'aux particuliers et exclut les annonces concernant l'immobilier, les services, les véhicules motorisés et les animaux. Vu les conditions particulières de cette offre, aucun changement ne peut être apporté au texte original en cours de publication. On peut d'autre part se prévaloir du privilège d'annulation en tout temps à partir de la première publication mais, telle annulation n'altère en rien la facturation qui s'établira obligatoirement sur 4 jours de publication.

ANNONCES CLASSÉES
La Presse

INTERURBAIN SANS FRAIS: du lundi au vendredi, de 8 h à 17 h. — 1-800-361-5013
ANNONCES ENCADRÉES: du lundi au vendredi, de 8 h 30 à 17 h. — 285-7000
Pour commander, corriger ou annuler votre annonce du lundi au vendredi, de 8 h à 17 h. — 285-7111
TÉLÉCOPIEUR: 848-6287

285-7111
DÈS 8 H DU LUNDI AU VENDREDI

MARCHANDISES ET SERVICES

225 ANTIQUITÉS, OEUVRES D'ART, ARTISANAT

. ACHAT ANTIQUITES . de toutes sortes. 453-6301, 483-3282

ACHETONS antiquites, payons comptant. 937-0942.

ACHETONS ANTIQUITES, Payons bons prix. 525-8772

ARMOIRE 2 corps, en pin rouge, 45"X86", 2 000 $. 331-1366.

PEINTURES (3) de Léo Ayotte, huile sur toile, 1960-62-63. 489-4665.

228 ON DEMANDE À ACHETER

ACHETONS poêles frigos, climatiseurs. C. Bourgeois 386-7123.

237 PERDU

ALLIANCE de mariage or, inscription Irwin 6 juin '82, valeur sentimentale, récompense, 748-6584.

CHAT tigré perdu coin St-Denis/Belanger, récompense, 272-5143, 274-0442

PERDU chat Abyssin, couleur brun-lièvre, besoin de soins, coin Chambord St-Zotique, récompense assuree, 495-9422.

PERDU le 9 juil. Himalayen noir, fond roux, yeux jaune, taches blanche sur poitrine, 8 ans, Domaine Renaud, Laval, récompense, 967-9132.

PERDU CHAT NOIR (poils long,) brun autour du cou, collier contre puces, 18 juillet à 22 hre, à Mtl-Nord, récompenses. 329-1893, 398-3672, 398-5087

239 MARCHANDISES DIVERSES

OSCILLOSCOPE Hitachi, 2 traces, 20 Mhz, 600$. 722-2852.

251 ENTRETIEN DE LA MAISON

BESION DE RENOVATIONS! Appelez Serge au: 287-1241

ENTRETIEN menager (femme ou homme), peinture, sablage de plancher...residentiel et commercial, 385-4648.

FERAIS travaux de rénovation et réparations, à bon prix, 620-1661

JOINT de brique, réparations de brique, menuiserie et réparations generales. 662-3191.

RENOVATIONS generales, réparations, peinture, 277-4957

RENOVATIONS générales de tout genre, maçonnerie specialisée pierre et brique et fissures de solage. 692-6582.

255 ENTREPRENEURS

A BAS PRIX, creusage cave, ouvrage ciment. 483-6519.

ARMOIRES, portes/fenêtres, céramique, patio, rénovation cuisine s/bains, Marcel Desloges 641-3893.

CONSTRUCTION, rénovation, 15 ans d'expérience. 656-9960.

CONTRACTEUR GENERAL Briques, joints de briques, ciment, stucco, pierre, couverture, aussi peinture à l'extérieur. Estimation gratuite. 678-4643.

PLATRIER, joints, pose de gyproc, estimation gratuite. 255-9245.

RENOVATION int., menuiserie, gyproc, peinture, etc...525-6307

SPECIALISTE sur toutes sortes de ciment, flagston, pave uni, joints de briques, silicone et asphalte. 489-1593, 489-5998.

257 PLANCHERS

A BAS PRIX sablage, finition, visez juste. Marcel Nadon 270-5868

AAA Planchers Marineau, sablage & finition au choix 678-0169.

PLANCHERS CARON pose, sablage, finition, 443-4866.

SABLAGE. Spécialité fini cristal. 662-1146.

SABLAGE, fini polyuréthane et cristal, Richard Nadon 251-2673.

261 PEINTURE

A.A. PEINTURE GRAND MENAGE Lucien Jean, 739-6872

RENOVATION, reparation de plâtre et peinture. Finition de plancher en fibre de verre. 526-5741.

266 GARDERIE

GARDERAIS chez-moi 2 enfants, 2 à 5 ans, horaire à convenir, personne très compétente, Outremont. 279-4083.

GARDERAIS vos bambins avec joie chez-moi sur sem. 2 à 5 ans, (St-Denis et Gouin), de 8 h à 5 h. 50$ sem. 381-3623.

270 TRANSPORT, DÉMÉNAGEMENT

A BAS prix, appeler Pierre Panneton. Déménageur. Estimation gratuite, boites vides 937-9491.

A BAS PRIX, PETITS ET GROS DEMENAGEMENTS JEAN-MARC 963-2384

A.R. TRANSPORT INC. Petits et gros déménagements, très bon prix, assurance. Visa, Mastercard acceptées, 387-6354.

ABAC particulier, déménagement, boite fournie, 24 Heures, 721-0005

ACTION CAMION: Pour déménagements sûrs, 273-0438.

DEMENAGEMENT: Coût total par tél., aide sociale acceptée. 443-8302

DEMENAGEMENTS et transport à petit prix. Gilles 765-3423.

DEMENAGEMENT professionel avec assurances complètes. 327-7822.

DEMENAGEMENT local et longue distance, emballage, 385-3390.

DISPONIBLE en tout temps. Emballage, entreposage, local, longue distance, assurance, 253-3275.

GILLES JODOIN Transport Inc. Assurances complètes, 253-4374.

PRENDRAIS petit déménagement ou livraison ou tous genres de travaux avec petit camion. Louez petit camion pour vos légers travaux. 729-2326

274 SANTÉ, ESTHÉTIQUE

SUPER MASSAGE thérapeutique Californien. 288-1188 detente.

276 RÉDACTION, TRADUCTION, TRAITEMENT DE TEXTE

TRADUCTION: traitement de textes, anglais/français. 364-4558.

277 TRAITEMENT DE TEXTE

TRAITEMENT DE TEXTE Redaction, traduction correction d'épreuves machine à dicter, copie laser Equipe qualifiée cueillette et livraison 521-4528

280 SERVICES DIVERS

A BAS PRIX, trottoirs en ciment, stucco, pavé uni, joint de brique, gazon, et rocaille. 327-2280

A. CARTES AFFAIRES, 9 $ le 1000, Imprimerie Express, 597-2807

DECAPAGE finitions, retouches, meubles de toutes sortes. 642-2755

DECAPAGE bois et métaux, artisanal, industriel, 866-0404.

NOUVEAU CONCEPT CELLULAIRES A LOUER Jour, sem. mois. Aucun frais d'appels. Inf. 946-3527.

REPARATIONS cheminées brique, exp. 30 ans, soir: 688-8982.

OFFRES D'EMPLOIS

(Tous les postes annoncés sont ouverts également aux femmes et aux hommes)

310 BUREAUX

COMPAGNIE d'assurance Voyageur recherche téléphonistes-dactylo bilingues. Etre en mesure de travailler avec un minimum de supervision. Contacter Denise Aubertin au 748-2244.

COMPTABLE bilingue, pour tenue de livres, 2 jours-semaine, faire parvenir votre C.V. à Mme DesormeauxLes entreprises G.P. Canadien, 505 Boul René Levesque ouest, Suite 1520, Mtl H2Z-1Y7

ESTIMATEUR Entrepreneur général cherche les services d'un estimateur(trice) pour la construction de bâtiments 3M et plus, 5 ans d'expérience minimum. Envoyer C.V à: 9150 Claveau ste 200, Ville d'Anjou, H1J 1Z4.

PERSONNE bilingue avec expérience pour travail de secrétariat et comptes payables. Compagnie située à Ville St-Laurent. 333-1212.

PREPOSE(E)S A LA PAIE Temps plein et partiel. Cytronics est à la recherche de personnes dynamiques pour se joindre à une equipe de peposés à la paie. Les candidat(e)s doivent avoir de l'expérience et être bilingues, 382-0826

RECEPTIONNISTE-teneur(se) de livres, à temps partiel. Personne bilingue et expérimentée. 932-6114

SECRETAIRE notariale au moins 5 ans d'expérience dans le domaine notarial, parfaitement bilingue, sténo, WordPerfect 5.0, bureau situé à N.D.G. 2 ou 3 jours par semaine. Tres bon salaire. Envoyer C.V. et salaire exigé à: La Presse ref. 02926, C.P. 6041 Succ. A, Montreal H3C 3E3.

SECRETAIRE informatisée: voir rub. 350 l'annonce du Collège d'Informatique Marson.

SECRETAIRE juridique, minimum 5 ans d'expérience, bilingue, expérience corporative un atout, centre-ville, 844-8631.

SECRETAIRE LEGALE 3 jours/sem., régulier, bureau d'avocat situé à Laval. 687-4200

TELEPHONISTE dactylo bilingue, temps complet, secteur Rosemont, non fumeuse, 729-4335.

UN MANUFACTURIER de produits d'emballage est à la recherche d'une téléphoniste bilingue, qui pourrait prendre des commandes et faire ouvrage général de bureau. Ville St-Léonard. Nombreux avantages offerts avec sécurité pour l'avenir. Faire parvenir votre curriculum vitae à La Presse, réf. 02985, C.P. 6041, Succ A, Mtl H3C 3E3.

313 INFORMATIQUE

BESOIN immédiat d'un(e) opérateur(trice) de Gerber Scanner. Base McIntosh et/ou Paintbrush nécessaire. Région de Valleyfield. Contacter Mme St-Denis 267-7888

319 VENTE, COMMERCE

☆ ☆ ☆ ☆ ☆ SUPERS VENDEURS(EUSES) Distingués(es) pour affiches publicitaires dans grande chaine de supermarchés. Bilingues un atout. Commission très interessante (jusqu'à 1500 $/sem.). Territoire exclusif. Appelez Roger 762-2728.

.07,07RADIO LORENZ Jeune vendeur demandé temps plein, expérience non nécessaire, 115 Ste-Catherine ouest.

LITS D'EAU ILLIMITÉS DEMANDE VENDEUR(SE) Si vous êtes bilingue, dynamique, avez de l'expérience dans la vente, désirez un revenu en haut de la moyenne, aimez travailler en équipe, le plus gros détaillant de lits d'eau, meubles et accessoires au Québec vous offre formation, belle ambiance, revenu illimité, bonus, plan assurance-groupe et possibilité de gerance. Pour une entrevue communiquez avec Yves McSween au 685-2722, entre 9h30 et 18h.

REPRESENTANT(E) SÉCURITE SECURUS est à la recherche de représentant(e)s sérieux(ses) ayant de l'exp. dans la vente de sécurité, pendant les conflits de travail. Faire parvenir vos c.v. au: 5119 De Maisonneuve ouest Montreal, Québec, H4A 1Z1

REPRESENTANT(E) de vente pour machines antivol, grande commission, allocation de voiture, toutes dépenses payées, bilingue. Appelez M. Gabr. 866-7619

THERMOPOMPE Produit Coleman. Compagnie établie depuis 10 ans recherche vendeur(se) mature, agressif, qui aime l'argent. Très forte commission, prospects fournis, aucun porte à porte. Bureau situé à Boucherville. Possibilite 150 000 $ par année. Michel Marien, jour 522-9552, après 17 h 449-5087.

UNE ENTREPRISE dans le domaine du radio d'auto, C.B., téléphone cellulaire, système d'alarme, est à la recherche d'un(e) vendeur(se) d'expérience dans ce domaine pour un poste de gérant(e) des ventes, avec la possibilité de devenir éventuellement partenaire de l'entreprise. Aucune mise de fonds requise. Pour entrevue, communiquer au 632-2531 laissez message

VENDEUR(EUSE)S demandé(e)s pour la région de Mtl et Québec, expérience requise dans la vente des articles de cadeaux. 334-4650.

VENDEUR(SE) bilingue, expérimenté(e), pour travailler dans bijouterie, pour compagnie ayant plusieurs magasins. Judy 688-3274.

322 CLUBS, RESTAURANTS, HÔTELLERIE

BARMAN-BARMAID-Serveur(se), placement & cours de bar.849-2828

LIVREURS de pizza avec voiture. Appellez Tony ou Eddie 697-3594

MAITRE D'HÔTEL bilingue pour hôtel-restaurant de classe, sur la rive-sud. Bonne connaissance des vins, doit posseder 5 ans d'expérience dans le poste, être un "leader". Envoyer curriculum vitae à: La Presse réf. 02996, C.P. 6041 Succ. A, Montreal H3C 3E3.

RESTAURANT La Renaudière à Laval, recherche bon cuisinier(e). Expérience cuisine française. Le chef Alain, 622-7963 après 3hpm.

SERVEUR(SE) demandé(e) avec expérience, temps plein, à St-Hilaire. Demander Pouline 467-0701.

SOUS-CHEF demandé avec expérience, de préférence avec formation HTHQ. Temps partiel à temps plein. S'il vous plait envoyer resumé à: Le Wellesley, 230 boul. Hymus, Pointe-Claire, Qc H9R 5P5.

323 ALIMENTATION

GERANT fruits et légumes, 3 ans d'expérience, bonne références. S'adresser au: 4583 Boul. Lévesque, St-Vincent de Paul, 661-7586.

GERANT OU ASSOCIE Important supermarché de la région de Montréal. Faire parvenir C.V. à C.P. 352, succ. Chomedey, Chomedey, Laval. H7W 4T2

325 TECHNIQUE, MÉTIERS

MECANICIEN(NE)S AUTO Certigard Petro Canada. 354-4340

MECANICIEN(NE) FERBLANTIER DE METAL EN FEUILLE Capable de faire ses développements, expérience requise, pour compagnie d'acier inoxydable, dans l'industrie alimentaire, pharmaceutique et laitière, etc. Bon salaire, bonnes conditions. Se présenter au 1358, 1ère ave, Ville Ste-Catherine, demandez Alain (514) 638-5441

SOUDEUR AU TIG Soudeur au tig dans l'acier inoxydable. Le(la) candidat(e) aura à souder des réservoirs, de la tuyauterie sanitaire et effectuer à l'occasion des travaux d'assemblage. Expérience nécessaire, références demandées. Bon salaire, bonnes conditions de travail. Se présenter au 1358, 1ère ave, Ville Ste-Catherine, demandez Alain au (514) 638-5441.

327 COIFFURE, ESTHÉTIQUE

COIFFEUSES, auto, partiel, hôpitaux, centres, domiciles. 766-3553.

329 INDUSTRIEL, MANUFACTURIER

OPERATEURS demandés

Compagnie en pleine expansion recherche des opérateurs pour sa division de Montréal-Nord, spécialisée dans l'extrusion de plastique régide. Les candidats devront avoir de l'expérience et être capable de faire le set-up et ajustement sur la ligne de production. Salaire selon qualifications. Envoyer c.v. à 10620, Racette, Montréal-Nord, Québec H1G 5H4.

331 ENTRETIEN, SÉCURITÉ

COUPLE concierge pour 39 logements, Edouard Montpetit, bonnes conditions, 389-4881.

COUPLE concierge, expérience, bilingue, 255-1948

COUPLE concierge requis, bilingue, minimum de 3 ans d'expérience, temps plein, 137 logements à Pointe-Claire, app. fourni + salaire. Références. 697-9241.

COUPLE demandé pour habiter, entretenir un immeuble. C.D.N. 631-1768, 747-4815, 748-6658.

COUPLE CONCIERGE 40 ans et plus, avec expérience pour 100 logements à Cowansville. Références requises. Salaire plus boni. 849-1339.

GARDIEN(NE) stimulant(e) et fiable demandé(e) pour un garçon de 15 mois. Temps partiel, 2 à 4 jours/semaine, chez moi ou chez-vous à Ville Mont-Royal, 731-0868

334 SERVICES DOMESTIQUES

A LA recherche d'une personne pour travaux domestiques et garde de 2 enfants. Doit loger. Non fumeuse. Références. 696-2327.

AIDE DOMESTIQUE parlant français, 25-35 ans, celibataire, pour entretien maison à Outremont, sachant cuisiner, pour famille de 5; nourrie, logée, salaire declaré, 200$ sem. Références demandées. Soir après 19 h 271-3068.

CHERCHE dame mature et fiable, non fumeuse, pour garder un bébé, 4 jours semaine et faire quelques travaux ménagers. Secteur Boucherville. 655-2986

GARDIENNE à domicile pour enfants de 10 et 8 ans, avec références, 325-5357.

GARDIENNE à la maison pour enfant 4 mois, références requises, reçu, possibilité temps plein, Rosemont. 721-3074, entre 17 h 19 h.

GARDIENNE, enfants 4 et 6 ans, résidente ou non, légers travaux menagers, dans V.M.R., références. Laissez message au: 485-1231 après 18h.

GOUVERNANTE anglaise, de préférence Europeenne, pour 3 enfants 4, 6, 8 ans, experience et références nécessaires. A l'attention d'Anne, 3120 Daulac, Westmount, H3Y 2A2.

PERSONNE non fumeuse pour prendre soin de Jordan un bambin d'un an, au caractère gai et amical, recherchons personne fiable et éducatrice, 5 jours/semaine, à Pointe-Claire. Tel. Huguette ou Carole 879-1353 poste 275 de 9h à 5h sur semaine.

337 MUSICIENS, ARTISTES

GROUPE recherche claviériste sérieux pour musique "ROCK" commercial. 731-8385 après 17 h.

340 EMPLOIS DIVERS

CAISSIERE pour lave-autos, près metro, avec ou sans expérience. 766-0890 demandez Benoit.

COMMIS connaissant dactylo, travail de bureau et magasin. Se présenter: 1451 Bleury.

COMMIS pour épicerie d'alimentation naturelle, temps plein de jour, 5.50 $/heure, compléter formulaire au 505 Rachelle Est, Mtl.

EXTERMINATION Emploi immédiat, technicien(ne) licencié(e) demandé(e). Travail permanent et très bonnes conditions de travail. 273-9111.

LAVE-AUTOS recherche laveur ou laveuse. 766-0890 Benoit.

PRESSEUR(EUSE) avec expérience dans nettoyage à sec. Demander Francine. 272-5945.

346 PRÉPARATION DE CURRICULUM VITAE

(CENTRE-VILLE) CONSEILPRO C.V. professionnel. 499-9414

C.V. français/anglais. Service rapide. Agence l'Entrevue 287-1926

350 ÉDUCATION, INSTRUCTION

AIDE-MALADES Cours préposé(e) aux bénéficiaires La seule école où votre formation est vraiment complète. Cours jour et soir GRATUIT service de placement MAISON D'ENSEIGNEMENT HELENE QUEVILLON 272-2129 Permis no. CP 0530

ANGLAIS cours privé par professeur diplômé. 2 1/2h - 50$, 369-0517

APPRENEZ le métier de fleuriste, depliants gratuits. 388-6957

CHOMEUR(SE)S Il y a de l'emploi en secrétariat informatisé. Apprenez l'informatique de bureau durant 15 semaines le jour tout en recevant votre assurance-chômage. Wordperfect 5.0, Lotus, Bedford, DBase, DOS. Aide financière du Ministère de l'Education. College d'Informatique Marsan, permis 749770. 842-8643.

COURS AIDE-MALADES INSTITUT F.P.B. 668-0185

COURS ANIMATEUR RADIO CJLP - Jacques Le Page 355-5771.

COURS DE FRANCAIS PRIVES Grammaire, lecture expliquée, orthographe, rédaction, vocabulaire. 733-1255.

ENSEIGNANT qualifié disponible, cours anglais-français, 273-3552

OFFRES D'EMPLOIS

(Tous les postes annoncés sont ouverts également aux femmes et aux hommes)

REPRÉSENTANT(E)
SERVICE À LA CLIENTÈLE
(FRANCOPHONE)

DECISION SUPPORT INC., une société de développement de logiciels établie à Charlotte (Caroline du Nord) et spécialisée en production de rapports par les utilisateurs, cherche à combler un poste créé en raison du nombre croissant d'entreprises qui utilisent ses produits dans des milieux où le français est la langue principale. Le(la) représentant(e) au service à la clientèle recherché(e) possède un baccalauréat en science informatique et est très doué(e) pour les communications orales en français et en anglais. La connaissance des systèmes d'exploitation UNISYS constitue un atout. La personne choisie assurera le soutien technique par téléphone et donnera des cours de formation sur l'utilisation des produits.

Ce poste s'accompagne d'un salaire concurrentiel, d'une gamme complète d'avantages comprenant un régime 401(K) et d'un milieu de travail agréable. Prière de faire parvenir votre curriculum vitae, en précisant vos antécédents salariaux, à:

WILLIAM MILGROM
DECISION SUPPORT INC.
BOX 13211
CHARLOTTE, N.C. 28226

Employeur offrant l'égalité d'accès à l'emploi.

Aucun appel téléphonique.
Particuliers seulement.

0920575 - R 300

306 SANTÉ, SERVICES COMMUNAUTAIRES

ASSISTANTE DENTAIRE bilingue, avec experience, 285-8771.

HYGIENISTE dentaire, 4 jours/sem. 767-6113 ou 676-5761

INFIRMIERE(ER)S AUXILIAIRES demandee(e) à temps partiel 2 jours/sem. de nuit avec ou sans expérience. Envoyer C.V. à: Mme N. Gauthier, 4045 Prieur est, Montreal-Nord H1H 2M9

PHARMACIE: technicien(ne) expérimenté(e) pour aider aux prescriptions, bonnes conditions de travail, pas de fin de semaine. Bilingue. Pharmaprix Jack Hoffmann, Place Alexis-Nihon, Ste-Catherine et Atwater, Roger Brouillet, 933-6622.

PHARMACIEN(NE) demandé(e), temps plein, région ouest de Chateauguay, 634-3071.

SECRETAIRE receptionniste pour bureau de psychologues, bilingue, maturité et présentation soignée, salaire 18 000 $ à 20 000 $ plus excellents avantages sociaux. Envoyer C.V. La Presse, ref. 02984, C.P. 6041, succ. A, Mtl, H3C 3E3.

SECRETAIRE pour clinique dentaire, secteur métro Laurier. Bilingue, dactylo, avec expérience si possible. 521-1434.

307 ÉDUCATION

PROFESSEUR diplômé(e) bilingue, pre-maternelle, rive-sud, 443-4171.

310 BUREAUX

ADMINISTRATEUR pour blocs appartements, 75 app., références, bilingue, immédiat. Appeler Paul Rubinovitch à 694-0818

AGENCE de publicité recherche une personne pour combler le poste de secrétaire-réceptionniste possédant les atouts suivants: parfaite maîtrise du traitement de textes sur Apple (Word et Macwrite), excellente grammaire française et anglaise, personnalité jeune et dynamique. Le salaire offert est de 18,500$ par année. Prière de faire parvenir votre c.v. en toute confidentialité avant le 3 août 17h au 2300 rue Sherbrooke est, suite 1, Montreal, QC H2K 1E5 au soin de Jean-Guy Delorme réf.: 004. P.S. inutile de vous présenter.

ASSISTANT(E) COMPTABLE Pour une chaine de magasins, personne ayant au moins 2 ans d'expérience aura la responsabilité des comptes à payer, des déboursés et le classement. Envoyez C.V. au soin de: YVETTE C.P. 475, Station C Montréal, H2L 4K4

COMMIS à la paie demandé, bilingue avec expérience sur ordinateur. 3 jours par semaine faire application en personne. 8305 boul. Langelier St-Léonard.

COMMIS de crédit, requis pour compagnie d'huile à chauffage, bilingue, expérience necessaire, belle apparence. Appelez M. Wise, 273-6361.

325 TECHNIQUE, MÉTIERS

MECANICIEN(NE) Petits moteurs (2 temps, 4 temps), expérience, centre de location et réparation, Ile Perrot. Pour informations 453-0443 ou 453-1280

MCI
TECHNICIEN(NE)
Demandé(e) avec expérience sur les systèmes téléphoniques Northern Télécom, Mitel et NEC.
Contacter John ou Denis au:
745-5621
0921155-R 325

SERVICES PERSONNELS

404 AGENCES DE RENCONTRES

AGENCE L'AMOUR A DEUX, professionnelle et conscientieuse, but sérieux, 387-4256, ext. 7.

La Ligne Rencontre, 1-976-9898 Faites de nouvelles rencontres. 3$ pour frais d'appel Téléphone à tonalité. 763207 Ont.

410 ASTROLOGIE, CARTOMANCIE

A ABORDER AVEC CONFIANCE. Astromancie, Tarots, Cristaux Révelations précises: amour, finances, travail, 288-1188

ANALYSE personnelle, medium: cartes et tarot. Louise 933-9790.

MME ROZANE, clairevoyante, 253-9104

415 CONSULTATIONS

AIDE aux personnes en difficulté, solitude, Goëtan 463-3046

420 ACTIVITÉS SOCIALES

FORMATION d'un groupe, de 18 à 25 ans pour aller veiller au Zoo bar et autres. 463-3046, Goetan.

432 STUDIOS DE MASSAGES

CHINOIS, Shiatsu, Européen, sauna. 3 ave Cornwall, 738-7917.

COR-P-D'OR Californien, Suedois, Shiatsu 25$. 1834 Ontario Est, 528-1699

STUDIO K Massage, esthetiques, sauna. 2075, de la Montagne, ste 30. 843-7374

440 ESCORTES MASSAGES RENCONTRES ET AUTRES

DEUX jeunes filles disponibles pour un bon massage. 594-3049

FILLE DE RÊVE, 1-976-9010 Nouveau message tous les jours. 3$ pour frais d'appel. 763207 ONT.

FILLES de Madame-Lou enr. Hôtesses 24h. 493-0732.

LES GANTS DE FANTAISIE ENR Si vous voulez relaxer et vous détendre, vous venez de découvrir la place ideale. 523-2363

LINDA 497-6036 24 HEURES. CARTE CREDIT

TRANSPORT ET VÉHICULES AUTOMOBILES

AUTOBAINES

511 CAMIONS (ACHAT, VENTE, LOCATION)

BRONCO II, 4 X 4, 87, A-1, 68,000km, 10,500 $. 641-4200

CHEVROLET Astro van 1985, V6, aut., servodirection-frein, comme neuf, 8000$ à discuter, 725-9867; après 6h 663-7159.

CHEVY Van G20, 78, 6 cyl., 1 360$, cause départ, 524-5487

CLUB WAGON XLT 88, 7 passagers, tout équipé. 656-4983.

DAKOTA Sport, 89, V6, 5 vit. mags, stéréo, régularisateur de vitesse, 8 950 $. Roger Auto 585-9354

DODGE Caravan 86, aut., très propre, 7 500 $, 341-2975.

DODGE Caravan SE, 85, 5 passagers, 112,000 km, excellente condition, 5,850 $. 686-6826 ou 497-8398 Québec Inc.

DODGE Caravan 84, 5 vit., parfait état, 5 700$ négociable. Aussi GM Nomad 79, bon état, 900$ discutable. Après 18h: 955-6894.

DODGE RAM Charger 4 X 2 1979, 3 vit., pour pièces ou pour remonter, 500 $, 354-3149.

DODGE RAM 50 Sport 89, cabine allongée, air, stéréo, mag, toile, 31 000km, prix discutable, 621-5027.

FORD Econoline 1980, moteur 351, aut., 2000$; 725-9867; après 6h 663-7159.

FORD Econoline '80, 67 000 km, bonne condition, faut vendre, 1700 $, 721-8992.

FORD F150 80, parfaite condition, boîte de fibre, 2 450 $. 471-5381

FORD Ranger 1986, XLT, Pick Up, turbo, diesel, am-fm cassettes, bas millage, excellente condition, pas de rouille, servofreins et direction, 5 vit., 4,600 $. 468-2186.

FORD 79 Econoline 250, avec rallonge, 8 cyl. 1 000 $. 676-1673

FORD 86 pick up, 56 000 km, 6.9. Marcel Auto 669-4762, 389-1204.

GMC S-15, 1989, 20,000 km, blanc, man., à discuter, faut vendre. 333-9875 ou 625-9635.

GMC Sierra 1500, 89, aut., overdrive, à voir, 363-2482 ou 933-0476.

GMC 77, 7 tonnes, frein à l'air, en excellent état, cab fibres de verre, 2 500 $. 433-9409.

GMC 80, 4 tonnes, boîte en aluminium 22', parfait état, frein et pneus neufs, 4 600 $. 433-9409.

GMC PICK UP S15, 1987, King cab, V6, 5 vit., bleu et blanc, 50 000 km, 7 950$. 1-514-773-4203, 983-0080

GMC,78, Step-Van (métro), roues doubles, aut., mécanique parfaite, pres à travailler. 1 250 $. 478-8495.

JEEP Cherokee Laredo 88, 60 000 km, aut., 4 l, tout équipé, 1 propriétaire, balance garantie, 14 950 $, 955-6587.

JEEP CJ-7, 6 cyl., 4 vit., complètement refait hiver 90, 13 500 $ investi, "lift kit", double amortisseurs. Aubaine à 10 000 $. Après 18h, 671-4256

JEEP Sahara 89, 5 vit., 2 toits, très propre, prix à discuter, 622-3033.

JEEP 1986, Cherokee Chief, aut. Robert, LaSalle Jeep Eagle 595-5995

JEEP 1990, YJ, Islander, $16,500, neuf, LaSalle Jeep Eagle 595-5995

JEEP 90, YJ, "S". Neufs, à partir de $12,750. Lasalle Jeep Eagle, 595-5995

JIMMY 86, 67 000 km, 2X4, très propre, tout équipé, 10 000$ 923-2672 soir.

MAZDA B2000 1982, 5 vit., fibrobec, mécanique A-1, 8 pneus. Aubaine: 950 $, 478-8495.

MAZDA B2000 82, 90 000 km, 1575$ négociable ou échange, 686-1301.

NISSAN King Cab 1987, aut., 47,000 km, 453-7536.

NISSAN 87 doubles roues, boîte fibre de verre 280 pi cu., V-6, 50 000km, 5 vit., 15 000 $, 468-2589.

PICK-UP Dodge 82, modèle Ram 50, 4 cyl., bon état, 2000$, 381-3804.

PLYMOUTH Voyager SE 1986, 5 passagers, Tilt, régulateur vit., 103,000 km, impeccable, 7,500 $. 686-6826 ou 497-8398 Québec Inc.

SAFARI SLE 89, 25,000 km, 7 places, équipé, 18500$, 430-5294

SAFARI SLX 90, ext. bleu, bas gris, air, particulier, 18 600$. 1-258-4274

ST-EUSTACHE choix 150 camions usagés. Garage Belisle 623-2324

TOYOTA pick up 86, 2.4 l, tout noir, moteur parfaite condition, 79 000 km, 4 vit., 4 800 $. 622-2666

TOYOTA pick-up SR5, 83, parfaite condition, 3 100 $. 738-3387.

TOYOTA Pick-Up 87, boîte longue, 5 vit., 43 000 km, garantie 5 ans transférable, 7 500 $ discutable. 227-8625 227-2464

TOYOTA 4 Runner 1987, 50 000 km, garantie transférable, 681-8058

TOYOTA 4x4, 1987, 39 000 km, A-1, tout équipée, garantie 3½ ans, impeccable, 12 900 $, 584-3911.

TOYOTA 4X4 82, 4000$ négociable. 597-2051

TRACKER 90, CL de luxe, 5 vit., 6 000 km, garantie 2 ans. 623-2244.

VAN 80, bonne mécanique, plusieurs pièces changées neuves, 1550 $. 844-2719, 524-9716

VOYAGEUR SE 88, V-6, 43 000 km, Plan d'Or, 13 950 $. 646-5115

4 RUNNER 1990 (10 en inventaire) coûtant plus 3%. Chambly Toyota 658-4334.

550 AUTOS A VENDRE

A qui la chance? Comme neuve Reliant 84, 2 portes, 58 000km, 3800$, 389-5191.

A LOUER - EXCEPTIONNEL 3 000 $ comptant, Subaru 90, Legacy, exécutive, assumer balance de versements. (1)229-5850 ou 435-3443

Auto Exclusive Inc. Synonyme D'excellence 2995 Hochelaga, Montréal 90 CORVETTE ZR1 NOIRE 6 VIT. NEUVE 89 Jeep Cherokee Limited 41 250 km 90 JEEP Cherokee Laredo aut. avec air, 21 465 km " ACHAT DE LA SEMAINE " 85 MERCEDES Bens 380 SL Financement sur place et location à long terme Achetons et vendons véhicules neufs et usagés Tél. 598-8666 J.Jacques

ACADIAN 81, aut., très propre, A-1, 950 $, Burelle Autos 668-4449.

ACADIAN 86, 5 vit., impeccable, mécanique A-1, 3 000 $, 844-0994.

ACADIAN 86, aut., A-1, bijou, 3500 $ négociable, 581-8614.

ACCEPTATION 48 HEURES AUCUN COMPTANT MODELES 90-91 BAIL DE 24 A 48 MOIS SINCERE AUTOS 628-7910

550 AUTOS A VENDRE

ACCORD EXI 87, aut., air, toit, 56,000km, garantie prolongée, 12,500$, jour: 866-9736, soir: 866-0707, 243-5888

ACURA Integra RS 1988, très propre, balance de garantie 2 ans, 11 700 $, Frédéric 629-3467

ACURA Legend coupé 1988, 5 vit., 56 000 km, toit soleil, air climatisé, blanche, excellente condition, 20 300 $. 426-4479

AEROSTAR XL, 88, bas millage, 38 000 km, faites offre, 464-3245.

AEROSTAR XL 87, aut., garantie, 10 750 $. Roger Auto 585-9354.

AEROSTAR XL 86, aut., bon état, 7 passagers, 112 000 km, 6 800$. 288-0785 répondeur.

ALLIANCE DL, 1984, 4 portes, aut., A-1, 95 000 km, 1 950 $, 952-9908.

ALLIANCE 83, 5 vit., très propre. Cierra Auto, 471-7581

ALPHA ROMEO spider 1975, très bonne condition, 6 500 $. 646-9012.

ARIES wagon 85, aut., 4 portes, très bonne condition, 2900 $, 767-0447, 769-0482.

ASTRO CL 88, blanc, 30,000 km, tout équipé, 8 passagers. 478-0856.

AUBAINE! Mazda RX Turbo '88, blanche, 23 000 km, jamais d'hiver, état neuf. Valeur 35 000 $ tout équipé, vend en bas du prix de liste. 463-2786 soir.

AUBAINE, T-BIRD 89, tout équipé, 20 000 km, 16 000 $. 667-4512

AUDI 4000S 86, aut., équipée, special 7900 $, A.D.N. 625-6943.

AUDI 5000S 85, 124 000km, impeccable, 9300 $, répondeur 259-0544.

AUDI 90, man., avec 1 an garantie, 50 000km, excellente condition! 17 000 $, 934-0722

AUDI 90, 1988, 4 portes, man., 50,000 km, 16,600 $. 227-4764.

AUDI 90 Quattro 1988, 38,000km, 5 vit., toute équipe. St-Laurent Hyundai Y. Ducharme, 748-8430

AUTO D'EXPERIENCE VOITURES SPORTS
88 Acura Légende L coupé
87 Supra Targa 5 vit
87 Honda Prelude manuelle
87 Celica GT aut. rouge
87 Toyota Supra manuelle cuir
86 Celica GT aut. original
86 Corolla GTS manuelle
86 Capri aut. 52,000km
86 Honda CRX 5 vit
85 Camaro aut. 6 cyl
2020 boul. des Laurentides 662-2202

BERETTA GT 88, 6 cyl., 5 vit., sport, doit vendre, urgent! Jour 285-1771, soir 684-0001 Christian.

BLAZER 85, 2x4, aut., V-6, propre, 74 000km. Al-An Auto, 523-7998.

BMW 2002 1976, auto de collection, meilleure offre, 382-3387

BMW 318 i, air, 1985, condition de salle de montre, bas kilométrage, 8,800 $, Auto Originale, 433-7595.

BMW 318 I, 84, charcoal, aut., air, après 18 h. 688-6718.

BMW 318I 1984, 76 000 km, A-1, 10 500 $. 276-2904

BMW 318i, 1985, beige, 5 vit., 9 200$. 964-2031.

BMW 318i, 1985, prix spécial 8,995 $. Auto Excellence 488-1312.

BMW 320 I, 77, 80 000 km, excellent état, 4 800 $. 254-2412 ou 279-7734.

BMW 325 IS, 1988, tout équipée, toit ouvrant, vitres élect, garantie. 25 500$. 697-8915.

BMW 325 IS, 1987, 36 000 km, absolument immaculée, blanche, 5 vit., dame propriétaire, 22 000$ ou meilleure offre. 769-1967 ou 522-2396

BMW 525 i, 1989, 3000 km, aut., tout équipée, super aubaine 39 500$, 762-5734.

BMW 528E 84, air, aut., condition de salle de montre, conduite sur grandes routes seulement, 8 500$ aubaine. Auto Originale. 433-7595

BMW 535-i, 1987, 81 500 km, tout equipée, ABS, garantie prolongée (1 an"NAW"), prix à discuter. Appelez 769-1828

BMW 633 CSI 84, 5 vit., 87,000 km, deflecteur, Pirelli neufs, sonorité améliorée, excellent état. Dois vendre. 19,500 $. 489-0323, 984-0277.

BMW 78, 320 i, 148 000 km, prix à discuter, 671-2723, 762-1696.

BMW 325 convertible, 88, bronzite sur cuir, autom., 30,000 km. Garantie. Faut voir. Norville737-1186.

BMW 325 e aut., 85, 4 portes, noir, 69,000 km seulement 667-4960. BOUL. ST-MARTIN AUTO

BMW 325 87, charcoal, 4 portes, manuelle. 55,000 km. Très belle. Norville 737-1186.

AUTOS À VENDRE

AVIS

LA PRESSE tient à assurer un service d'annonce qui soit fiable et, dans ce but, s'efforcer par tous les moyens de vérifier l'authenticité des faits annoncés dans cette rubrique.

Nous avons donc institué une politique pour les annonceurs qui prévoit que tout vendeur qui publie une annonce en son nom personnel mais qui travaille pour un concessionnaire est obligé de s'identifier comme agent-vendeur ou membre d'une association. Tout marchand doit mentionner sa raison sociale. Il est defendu d'employer les mots «seul proprietaire», «proprietaire original» ou «premier propriétaire» ou toute expression laissant croire que le proprietaire n'est pas un commerçant quand il en est un de fait. Les lecteurs sont invités à rapporter toute fraude en écrivant au

Bureau d'Ethique Commerciale de Montreal, Inc
mieux connu sous le nom de
Better Business Bureau
2055, rue Peel, suite 460
Montreal, Quebec H3A 1V4
Telephone 286-9281

Si d'autre part, malgré notre surveillance diligente, les lecteurs se rendent compte qu'une annonce contient des faussetes ou ne satisfait pas aux exigences énoncées plus haut, nous les prions d'en informer notre journal.

550 AUTOS A VENDRE

BMW 325e, 86, 4 portes, blanc, 96,000 km, très propre. 667-4960 BOUL. ST-MARTIN AUTO

BMW 528e, aut., 88, noir. 667-4960 BOUL. ST-MARTIN AUTO

BMW 633 CSI, toit ouvrant, air, cuir, 75 000 km, jamais l'hiver, peinture neuve, A-1, 16 000 $, 525-4110.

BMW 635 CSI 87, auto. gris cuir noir, 30,000km impeccable. Boul. St-Martin Auto 381-2176.

BMW 735I aut., 88, bronzit 667-4960 BOUL. ST-MARTIN AUTO

BMW 735I L, 89, gris argent, seulement $42,900. 667-4960 BOUL. ST-MARTIN AUTO

BUICK Century LTD 86, équipée, 4 cyl., 49 000 km, 5900 $, 335-1065.

BUICK Century 84; 4 portes, air, am/fm. Allan Auto, 523-7998.

BUICK Century 83, air, très propre, bonne condition, 1350 $, 466-7774.

BUICK Century LTD 90, 4 portes, tout équipée, 15 800 km, employé G.M. 479-6046

BUICK Grand National 86, équipée. Faut vendre. Faites offre. 251-0381

BUICK LeSabre LTD 86, 74 000 km, tout équipée, 10 900 $. R.T. MTL. 387-7698.

BUICK Park Avenue 87, 94,000 km, tout équipée, EXCELLENT ETAT. 1-538-0282, après 18h 672-6113.

BUICK Park-Avenue 86, 10 690$ Balance de finance Economic Auto 639-1122

BUICK Skyhawk 82, aut., 60 000 m, très propre, 1950$, 468-9505.

BUICK Skyhawk 84, 5 vit., 1 950$. Anamar 953-3954.

BUICK Skyhawk 85, 4 portes, aut., très propre, 653-0825.

BUICK Skyhawk t-type 84, carrosserie et mécanique A-1. A voir. Autos Mija Enr. 443-9658

BUICK Skylark 81, 1 495$, A-1. 362-0112, 640-0250 demander Fred.

BUICK Skylark de luxe, 4 portes 1987, électrique, air climatisé, 47,000 km, 9,600 $. 674-7665.

BUICK CENTURY 79, 2 portes, propre, A-1, 550$. 664-4108

BUICK Le Sabre Ltee, 1987, 6 cyl, équipée, 57,000km. Auto d'Expérience 662-2202

CADILLAC de Ville 1987, très propre, garantie, 16 900 $, 442-2424.

CADILLAC Coupe de ville 84. Auto Disction. 494-2954

CADILLAC Fleetwood 1989, blanche, 16 000 km, état neuf. Pour inf. appeler Jour (1-819) 477-5414, soir (1-819) 477-2521

CADILLAC 77, bonne mécanique, 495$. 323-5886

CADILLAC 87 et 88. Faites votre offre Balance de finance Economic Auto 639-1122

CADILLAC Fleetwood, Elegance 1988, 75,600km. St-Laurent Hyundai, Yves Ducharme, 748-8430

CADILLAC 88, sedan de ville, 50,000km, blanc, demande 23,900$. HAMEL HONDA 491-0440

CAMARO '85, 6 cyl. manuelle. Spécial 6 950 $. Auto R.B. 477-0981

CAMARO IROC-Z '89, convertible, noir, air, 5 vit., 24 500 $, 1-226-6900, 497-3300.

CAMARO T-top 83, 104,000km, aut. 4 800 $, 676-6665, 526-3604

CAMARO Z 28 87, 32 000 km, 11 900$. 685-1386 J.C.L. Auto.

CAMARO 83, tout équipée, 3800$ négociable. 597-2051.

CAMARO 84- 85, bas millage équipé, garantie, R.T. Mtl. 387-7698

CAMARO 84, A-1, 5 vit., T-Top, tout sauf air. A discuter, 353-1631.

CAMARO 85, aut., 6 cyl., 90 000km, 6500 $, 622-4018.

CAMARO 87, 9 850$ Balance de finance Economic Auto 639-1122

CAPRI Ghia 1980, pour pièces ou autre, meilleure offre. 442-9029.

CAPRICE 1980, 116 000 km, moteur neuf, noir/gris, 2200 $, 387-2045.

CARAVAN SE '87, V6, 4 freins neufs, 77 000 km, 9900 $, 625-1110.

CAUSE départ, Sunbird LE '89, 4 portes, 18 000 km, 733-7485

CAVALIER '86, "hatchback", 5 vit., volant inclinable, 95 000 km, 4400 $, 388-7149 Bruno.

CAVALIER '82, 2 portes, 5 vit. Special 1 450 $. Auto R.B. 477-0981

CAVALIER Z 24, 1990, 7 500 km, employé GM, 384-4015.

CAVALIER Z 24 '88, équipée, 70 000 km, 10 750 $, 762-0716.

CAVALIER Z24 86, 47 000 km, très propre, 8 900 $, 655-8531 Good Year. Demandez Christian.

CAVALIER Z24 89, décapotable, aut., 17 500 $, D.M. Auto 371-8888.

CAVALIER Z24 88 équipée, 65000km, 11000$, 967-1240 622-9154

CAVALIER 84, Type-10, 2L, aut., 2 portes, am-fm cassette, très propre, comme neuf, 2800$, négociable, 679-7006, particulier

CAVALIER 85, type 10 CS, 2 portes. Al-An Auto, 523-7998.

CAVALIER 86, 2 portes, man., servo, noire, comme neuve, 4 300$ négociable, 694-3412

CAVALIER familial 1988, aut., 50,000km. Yves Ducharme. St-Laurent Hyundai 748-8430

CAVALIER Z24, 1988, aut., air, 38,000km. Yves Ducharme St-Laurent Hyundai, 748-8430

CAVALIER 86, aut., 62,000km, 4,850$. Atomium, 472-0369

CELEBRITY '83, 4 portes, aut., 6 cyl., vert foncé, 80 000 km, propre, demande 2200 $, 593-7503, 337-7512

CELEBRITY 1985, très économique, or 2 tons, tous servos, 56 000 km, fm cassette, voiture comme neuve, 4950$ discutable. 324-0569.

CELEBRITY 88, 4 portes, 4 cyl., air, 83 000 km, 7 495 $, N.J. Auto 367-3163, 273-8991.

CELEBRITY 89, familiale, 26 000 km, B. L. Autos 655-6793.

CHARGER 1983, très bonne condition, 1300 $. 669-5414, 273-8355

CHEROKEE LTF 1988, aut., 50,000km. Yves Ducharme. St-Laurent Hyundai. 748-8430

CHEVELLE Malibu 80, moteur 350, "Headers", roues Corvette, 1450 $, Burelle Autos 668-4449.

CHEVELLE Malibu 81, 4 portes, 3 vit., V6, 1 350 $. Garage Pierrot. 493-1195

CHEVELLE Malibu 1977, 200 000 km, 375 $, 679-1595.

CHEVETTE 82, man., propre, 750$. 645-6189, paget: 936-1338.

CHEVETTE 84, 4 portes, aut., très propre, 50 000 km, 2500 $, 652-9697.

CHEVETTE 86, 65 000km, 2 portes, aut. Bijoux! Al-An Auto, 523-7998.

CHEVETTE 87, 5 vit., A-1, bijou, 3 500 $. negociable. 581-8614

CHEVROLET Belair familiale moteur 83, bon état, 900$, 931-0389.

CHEVROLET Caprice Brougham LS 90, 4000 km, 22 500 $, 473-2661

CHEVROLET Caprice 88, choix de 3 voitures, bien équipées, bas millage, prix plus que raisonnable. Location Holand 739-3601.

CHEVROLET Cavalier Z-24 88, 53 000km, 5 vit., balance garantie GM, Location Holand 739-3601.

CHEVROLET Sprint 87, 2 portes, aut, 83 000 km, bleue, 3 900 $ discutable, 585-1250.

CHEVROLET, Lumina 90, 10 000 km, équipée, 14 800 $. 648-2946.

CHRYSLER Cordoba 82, air climatisé, 65,000 km, très propre, 1,900 $. 686-6826, 497-8398, Quebec Inc.

CHRYSLER Daytona 1989, 16,000km, aut., air, freins/direction assistés, 10 mois d'usure, 11 499$. Peter, jour: 426-9664 soir: 387-4969

CHRYSLER Dynasty 88, AUTO DISTINCTION 494-2954.

CHRYSLER Dynastie '88, 9500 $. 426-3559.

CHRYSLER Laser sport '86, manuelle, rouge, 4 300 $. 342-9645

CHRYSLER Laser '86, aut., special 3 950 $. Auto R.B. 477-0981

CHRYSLER LeBaron 1987, pneus neufs, tout équipé, air, 120 000 km, 5800 $, 631-2863 après 18h et fin de semaine.

CHRYSLER Lebaron GTS 86, bleue acier, 47,000 km, garantie nov. 91, equipée, 7500$. 596-0809 soir

CHRYSLER LeBaron GTS 85, aut. A1, 3495 $. L.C. Auto 662-8009.

CHRYSLER New Yorker 1983, 4 portes, tout équipée sauf air, comme neuve, 3800 $, 649-9001 ou 952-8934.

CHRYSLER New Yorker '85, 4 portes, tout équipée, 582-0720.

CHRYSLER New Port '73, 4 portes "hard top", 24 000 mi., comme neuf, 495-3053 de 18h à 19h.

CHRYSLER NewYorker 84, bon état, 279-3070 après 3hpm

CHRYSLER 87, 5th ave, propre, 10 900 $ négociable. 465-2846

550 AUTOS A VENDRE

CHRYSLER LE BARON GTS 86, 4 portes, equipé, très propre, 119,000 km d'autoroute, doit vendre 4800$. 466-9505

COLT Premier turbo 87, sedan, équipé, extra propre, 61 000 km, garantie janv. 92. 6500 $. 272-9970.

COLT Turbo 85, 114 000 km, mag 15" + roues hiver, plusieurs extra, très bon état, 3 900 $, 659-3642.

COLT 100 DL 89, 25,000 km, 5 vit., radio am-fm, rouge, prix à discuter. 654-3554.

COLT 100DL 1989, man. 5 vit., 31 000 km, 8 500$ négociable. 257-6460, 388-0746

COLT 81 grise, aut., 2 portes, pneus neufs, 600 $, 278-3689

COLT Vista-Wagon 87, 4x4 CONCORDIA ATUO 273-2373

COLT Vista, 89, neufs, à prix incroyables. Lasalle Jeep Eagle, 595-5995

CORVETTE 1988, 38 000 km, aut., rouge, tout équipée. Appelez: 336-3030 Belmont Auto Leasing

CORVETTE '73, aut., 75 000 mi. originale, air, int. neuf, évaluée 20 000 $, bijoux à 13 900 $, 668-9229

CORVETTE décapotable '87, garantie km illimité 92, 23 000 km. SPECIAL. Poirier Auto 1-742-2743

CORVETTE ZR-1, 90 rouge 79 900$ négociable, 386-6109, 629-5544

CORVETTE 1975, 8,500 $. 678-8431.

CORVETTE 76, blanche, modifiée, spécial 6900 $, A.D.N. 625-6943.

CORVETTE 79, rouge, aut., 4 barils, mécanique A-1, prix à discuter, 442-4567, 442-9029.

CORVETTE convertible 1986, aut., tout équipé, 42,000km. Yves Ducharme, St-Laurent Hyundai 748-8430

CORVETTE 87, CONVERTIBLE blanche, toit blanc, int. rouge, kit greenwood, garantie, 29 750 $ M.G. AUTO. 662-3131

COUGAR XR-7, 81, bonne mécanique, tout équipée. 663-9475.

COUGAR 85, V-6, très bonne condition, 4 900 $ négociable. 849-8855 ou 667-1245

CUTLASS suprême 83, 4 portes, 2 850$. Anamar 953-3954.

CUTLASS Suprême 1988, tout équipée, un bijou, 11 500 $. Auto Transit 327-8930.

DATSUN 280 ZX 1979, tout équipée, jamais sortie l'hiver, 100 000 km, 4 500$. 474-5066 après 17h.

DAYTONA Pacifica 87, 35 000 km, aut., très propre, garantie Chrysler, 8 900 $, 655-8531 Good Year.

DAYTONA 1989, 24 000 km, radio am-fm-stéréo-cassettes, toit ouvrant, aut., 10 900 $. Soir 632-7240

DODGE Colt 100 E, 1989, gris, 2 portes, 4 vit., am fm cassettes, 8300$, 381-4507

DODGE Colt 200 GT, DOHC turbo, 89, noire, air, cruise, 4 Yokohama neufs, miroirs élect., volant ajustable, meilleure offre, cause voiture fournie. 672-2331.

DODGE Colt turbo 86, 5 vit., toit, garantie, 4995 $. L.C. Auto 662-8009

DODGE Colt '85, 4 portes, "hatchback", 5 vit., A-1. 2 650 $. 367-4356

DODGE Diplomat 79, aut. V8, 550 $. L.C. Auto 662-8009.

DODGE Lancer ES nov. 85, noire, turbo, 100 000 km, fauteuils cuir, état neuf, moteur parfait, pneus changes en 90, 4 000 $, 397-3325

EAGLE 3 portes, turbo, '89, 3000 km, démonstrateur, 10,900 $. Lareau Automobiles 937-7785

ESCORT GL 86, 5 vit., excellent état, 1 950$ négociable, 733-3162

ESCORT GT 87, 2 portes, femme propriétaire. 6 100 $, 649-3810.

ESCORT GT, 86, 48,000km, très propre, balance garantie 6 mois, 4 pneus d'hiver avec roues. 5500$. Après 19h30, 325-4919

ESCORT L 84, aut., propre, excellente condition, 1200 $. 686-6826, 497-8398 Québec Inc.

ESCORT L 85, 5 vit., 72 000 km, 2 200 $, 448-1121

ESCORT L 86, 56,000 Km, mécanique A-1, 597-0387

ESCORT 1983, 5 vit. toit ouvrant, am/fm cassettes, 800 $. 655-6038

ESCORT 1987, 2 ans garantie, man., 5 vit., 4 500 $. 355-9145.

ESCORT 82, man., 2 portes, freins neufs, 1000 $, 435-6696.

ESCORT 83, aut., 4 portes, 95 000 km, bon état, 1 200 $, 766-9499.

ESCORT 88, 2 portes, 4 500$. J.C.L. Auto 685-1386.

EXCEL GL 86, 5 vit., 5 portes, cassette, 3 950$. D.L. auto. 353-7707

EXCEL GLS 86, 52 000 km, balance garantie. Auto Distinction. 494-2954

EXCEL 89, aut., excellente condition, prix à discuter. 595-6513

EXCEL GLS 1988, 5 vit., 49,800km. Yves Ducharme. St-Laurent Hyundai 748-8430

EXCEL 4 portes GL, manuelle. Auto d'Expérience 662-2202

FAUT VENDRE Toyota Corolla 1986, 103 000 km, 5 vit., bon état, 5400 $, 465-1767

FIAT Spider 81, 80 000km, rouge int., "tan", condition exceptionnelle! 6 500 $, 647-1146.

FIERO GT '85, 6 cyl, manuelle, spécial 5 995 $. Auto R.B. 477-0981

FIREBIRD '87, 6 cyl. aut., spécial 5 995 $. Auto R.B. 477-0981

FIREBIRD Esprit 77, toute équipée, air climatisée, velours, A-1, 1250 $. 478-8495

FIREBIRD 1984, T-top, V-6, 5 vit., A-1, 3 250 $. 522-4275.

FIREBIRD 83, T-Top, 6 cyl., 4 500 $. 963-6162

550 AUTOS A VENDRE

FIREBIRD 84, T-top, V6, 5 vit., A-1, 4200$ négociable, 688-3421

FIREBIRD 86, t-top, voiture de dame, balance de financement 8490$. Après 14 h 656-6187.

FIREFLY 88, 5 vit. 4 portes, 22 000 km, 1 an garantie, 5800$. 252-8750

FORD MERCURY
Thunderbird 89 14 495$
Topaz L 90, air 10 495$
Sable GS 88 10 995$
Cougar LS 88 10 995$
Escort L 86 63 000 km
Topaz GS 86, air 56 000 km
BREAULT/MERCURY 671-6115 / 866-4131

FORD Escort Wagon 84, man. 1200 $. L.C. Auto 662-8009.

FORD Escort 84, aut., A-1, 1 350 $, R. Burelle Autos 668-4449.

FORD Escort familiale 83, aut., A-1, 1150 $, Burelle Autos 668-4449.

FORD Escort '85, 5 vit., très propre, 2200 $, 933-0776.

FORD Escort GT 88, noire, 5 vit., 63,000km, 5 000 $, cause 2e voiture. Emmanuel, 654-0550 24h sur 24. Bureau: 581-1020

FORD Escort 1982, 54 000 km, man., 5 portes, 750$. 471-5608.

FORD Festiva LX 90 man., garantie transférable, divorce. 665-3813

FORD Lynx 86, aut., sans rouille. 2 000$. Anamar 953-3954.

FORD Lynx 84 aut. 5 portes, bas km, très bien entretenue, 688-7901

FORD Mustang LX 86, 2.3 L. 4 vit. 57 000km, 5 000$. 465-8893 soir

FORD Probe 89, 26,000 km. Auto Distinction. 494-2954

FORD T-Bird 79, aut, V8, 650$. L.C. Auto 662-8009.

FORD Taurus GL 90, 6 cyl. 22 000 km, air climatisé, tout équipée, A1, 17 000 $. 664-4469.

FORD Taurus 89, tout équipée, 27 000 km, 471-9104.

FORD Taurus LX 87, particulier, état A-1, 6 cyl., air, toit, système de son Alpine, 11,000$, 687-4501.

FORD Tempo LX 86, 4 portes, aut., 71 000km, tout équipée, 4 pneus neige, 6000 $. 362-0292.

FORD Tempo 1985, 4 portes, aut. condition A1, Tel. 337-4980 Mario

FORD ESCORT 84 WAGON 5 vit., propre, 1 650 $. M.G. AUTO. 662-3131

FOX GL 88, rouge, 41 000 km, 4 portes, 6 500$. 281-7914.

GMC Blazer 88, tout équipé, 2x4, 12,800 $. 727-3911.

GOLF diesel 86 très propre, bonne condition, 5 900 $, 389-1274

GOLF 86, marine, 4 portes, toit ouvrant, excellente condition, 4200$, 486-8899.

GRAND AM LE 87, tout équipée, très propre, 655-4125

GRAND AM LE 1988, aut. quad-4, 40 000km, 10 500$, 443-0586

GRAND AM SE 1987, blanche, 65 000km, condition A-1, 1-224-7734.

GRAND AM SE 87, blanche, 88 000km, 8500 $, 334-5636, 737-9449

GRAND AM 1985, bonne condition, modèle LE, 6 cyl, air, Rick 595-5995, LaSalle Jeep Eagle

GRAND PRIX LE '85, 67 000 mi.-109 000 km, toute équipée, air, cruise, baquet, très propre, 5500 $. 286-1917 après 18h30 lun. mar. merc.

GRAND PRIX 81, 2 portes, radio, très propre, 850 $. Garage Pierrot. 493-1195

GRAND PRIX 89, 42,000 km, 13,500 $. Luc, jour 987-7414, soir 341-6390.

GRAND PRIX STE 90 ½ Blanche, 4 portes, employé GM, aubaine, 436-2893 jour sem., 1-222-2427 soir.

HONDA Accord EXI 88, 2 portes, 33,000km, garantie, soir 355-1095.

HONDA Accord LX 1987, man., air, 92 000 km, excellente condition, prix à discuter, 655-4869.

HONDA Accord 82, 2 portes, état neuf, 70 000 mi., 5 vit., 1 990 $, 953-1276.

HONDA Accord S '85, A-1, 165 000 km. 389-1374ou 381-1802

HONDA Accord LX '84, très propre, 3500 $, 393-5024, 733-8010.

HONDA Accord 88, servo direction et freins, volant ajustable, radio am-fm stéréo cassette, 50 000 km, 9 800 $. Jour: 259-3882, soir: 968-1100

HONDA Accord LX 86, 78 000 km, 8 000 $, 341-6647 jour, 744-2337 soir.

HONDA Accord, 81, sedan, 5 vit., bon état, 425 $, 488-2084,

HONDA Accord 83, 2 portes, 5 vit., excellent état, 3 300$. 738-3387.

HONDA Accord 80, man., hatchback, silencieux neuf, bonne mécanique, rouillée, 450$. 351-2796.

HONDA Accord LX 84, moteur 40 000 km, mécanique à neuf, peinture originale, 4 900 $, 433-9342.

HONDA Accord Hatchback 87, 55 000 km, 9 300 $, 739-0498.

HONDA Accord LX 89, aut., 4 portes, 13,000 $. 953-0885.

HONDA Accord EXI 1987, aut., toit elect., 10 500 $. 327-8930. Auto Transit.

HONDA Accord LX 87, 5 vit., 82 000 km, 9 000$. 655-1582.

HONDA Accord Ltd 88, air, équipé, 65 000 km, 13 800 $. 683-2625 soir

HONDA Accord EX 89, 14 000 km, 4 portes, 5 vit., 14 700 $. 385-1196.

HONDA Accord LX 83, man., 5 vit. 3,000 $. 329-4061.

HONDA Accord LX 84, aut., 84,000 km, très propre, 352-5105.

HONDA Accord EXI 1988, 19 000 km, tout équipée, voiture impeccable, 15 950 $. 524-7349.

HONDA Accord LX 1984, 5 vit., 140 000 km, 2 950 $. 647-1751

550 AUTOS A VENDRE

HONDA Civic LX 89, berline, man., 20 000 km, comme neuve, soir: 521-4105

HONDA Civic CX 89, 19 000 km seulement, radio am-fm-stéréo-cassettes. Garantie Honda de 2 ans. Faut voir. (514) 773-4064

HONDA Civic, Wagon, 85, 5 vit., 92 000 km, bijou. 4 950 $. 663-4249.

HONDA Civic 84, aut, 68 000 km, 3800 $ négociable, 478-3864 soir.

HONDA Civic 1987, 5 vit., 95,000 km, hatchback, radio cassettes, gris, int. marine, 5,875 $. 492-5757.

HONDA Civic DX 1989, 4 portes, aut., antirouille, 31 000 km, dame propriétaire, 449-4760.

HONDA Civic SI 89, 20,000 km, 11,500$, 762-4605, A. Auto.

HONDA Civic DX 90, bleue, balance de location ou meilleure offre, 656-1115.

HONDA Civic 83, Berline, 5 vit., toit ouvrant, 4 portes, 2 900 $. 493-9762.

HONDA Civic Berline 82, 4 portes, 5 vit., excellente, 2 100 $, 494-3532

HONDA Civic 83, 5 vit., 5 portes, 75 000 km, 2 300 $, 337-6857.

HONDA Civic 83, A-1, 1 950 $, Burelle Autos 668-4449.

HONDA Civic 1500S, 85, 80 000 km, 5 000 $, 448-1121

HONDA Civic GL 86, 4 portes, 69 000 km, 871-7270, 762-1696.

HONDA Civic 81, aut., gris, toit, A1, 95,000 km, 1 375 $, 967-1175.

HONDA Civic '87, aut., 62 000 km, freins neufs, pneus 4 saisons neufs, excellent état. 6 900 $. 495-2011

HONDA Civic Wagon 86, 5 vit., 4 800 $, 745-4649.

HONDA Civic GL 1983, 4 portes, propre, 2650 $ discutable, 640-1256.

HONDA Civic DX 88, aut., air, très propre, faites une offre! Location Holand 739-3601.

HONDA Civic familiale 83, 5 vit., impeccable, moteur neuf, 3 950$, occasion unique. 987-4096 ou 8558 (Francine) 256-1397.

HONDA Civic 4 portes 1983, semi-aut., 3000$, très bonne condition, 725-9867; après 6h 663-7159.

HONDA CRX '85, 91 000 km, bonne condition, 471-5642.

HONDA CRX SI 89, garanti, 25 000 km, 12,500$, après 17 h: 442-7505.

HONDA CRX 1984, moteur 85, 4 500 $ discutable, 679-1027

HONDA CRX 87 rouge 56 000 km, tout equipée. Odette 768-6659.

HONDA EXI 88, aut., 75,000 km, prix discutable. 682-0834; 687-2925

HONDA EXI 87, 72 000 km, 5 vit., toit ouvrant, 253-2682

HONDA Prélude, 1985, 5 vit., 40 000 mi., excellente condition, entretien de premier ordre, 4 pneus d'hiver. 489-4168.

HONDA Prélude '88, aut., 4 ws, 33 000 km. 17 300 $. Après 19 h 623-2527

HONDA Prélude Special édition, 87, 100,000 km, servofreins direction, toit ouvrant, radio cassettes, rouge, int. noir, 13,800 $. Cause départ étranger. 492-5757.

HONDA Prélude 83, aut., bijoux! Al-An Auto, 523-7998.

HONDA Prelude 85, 5 vit., 90,000 km, deflecteurs avant et arrière, 7,450 $. Roger Auto 585-9354.

HONDA Prélude 88, 5 vit., 55,000 km, voiture de Vancouver, pas hiver, antirouille, 767-8480

HONDA Prelude 85, 5 vit., garantie, 6 850 $. M. G. AUTO 662-3131

HONDA Prelude 86, 5 vit., 66,000 km, blanche, 9,999 $. 253-0899.

HONDA 85 GL, 4 portes, 60 000 km, excellente condition, 4 800 $, 256-7636, 336-5760.

HONDA Accord SEI 1989, bourgogne sur cuir, toute équipee. 20,000 km. Très belle. Garantie. Norville 737-1186.

HONDA Accord 85, aut. 39,000km. Auto d'Expérience 662-2202

HONDA Accord EX tout equipée, 158 km, neuve, aut. ST-LAURENT TOYOTA 747-9811

HONDA Accord EXI 88, auto. air climatise, 40,000km, garantie Honda. HAMEL HONDA 491-0440

HONDA Prelude 1986, 5 vit., 54 000 km, toit élect., grise. 10 500$. R.T. MTL, 387-7698

HONDA PRELUDE Special Edition 86, Midnight blue, 62 000 mi., 8 500 $ negociable, 624-2580

HORIZON 1987, aut., très belle voiture, garantie, 3800$, 643-3542.

HORIZON 83, 5 vit., très propre, pneus neufs, 1550 $, 327-7416.

HYUNDAI Excel GL 86, 30 000 km, comme neuve, 5 vit.3400$. 465-2911

HYUNDAI Excel GLS 86, sedan, grise, 4 portes, 61 000 km, aut., air, radio cassette, garantie, beaucoup de neuf, 4 800 $, 474-2697.

HYUNDAI Excel 1988, 24 000 km, 4 vit, am-fm cassette, 354-3956.

HYUNDAI Excel 89, 24 000 km, 5 vit., condition A-1, jour: 252-3097, soir: 637-4583.

HYUNDAI Excel 1989, Berline CX, aut., 645-1374.

HYUNDAI Pony 85, 5 vit., bon état, 750$. 681-3905.

HYUNDAI Stellar GSL 85, équipée, 2,050 $ negociable. Jack 733-3162.

HYUNDAI Stellar GSL 86, aut., 50 000 km, 3300 $, 649-2373.

HYUNDAI Stellar GSL 87, air climatisé, fenêtres électr., cruise, am-fm-stéro avec cassettes, A-1, pas de rouille. Conduite par femme, non fumeuse, 2 950$, 651-8306

HYUNDAI Excel 86, 5 vit. garantie CONCORDIA AUTO 273-2373

HYUNDAI PONY 1600 86, très propre, faut voir! 622-6109

MOT MYSTÈRE

REPTILES — Un mot de 9 lettres

A	S	P	I	C	P	E	L	G	U	E	V	A	R	C
V	V	E	N	I	M	E	U	X	T	R	U	A	E	P
E	I	R	Q	U	A	I	R	S	M	E	M	B	R	E
N	P	U	E	U	V	D	A	E	D	P	J	U	O	C
T	E	Q	S	R	C	R	E	I	E	I	Q	I	E	A
R	R	I	E	P	E	A	U	R	N	V	U	A	D	R
E	I	P	R	C	R	G	S	E	T	C	E	N	U	E
E	D	I	R	U	N	O	Z	I	M	R	U	V	S	T
N	E	L	E	A	A	N	C	L	E	R	E	L	E	N
C	A	U	R	E	R	S	A	F	H	R	A	R	P	E
L	A	M	I	N	A	I	F	E	T	C	D	H	S	R
I	J	L	I	N	V	U	T	E	H	C	O	R	C	A
E	A	R	O	A	O	E	B	J	A	V	E	L	O	T
O	N	E	G	T	C	R	R	E	R	U	S	R	O	M
C	A	M	E	L	E	O	N	T	O	R	T	U	E	M

ANGUIDE	CORPS	MORDRE	SERRER
ANIMAL	CROCHET	MORSURE	TARENTE
ANNEAU	DENT	MUE	TEJIDE
ASPIC	DRAGON	MUER	TORTUE
AVEUGLE	EAU	NAJA	URAEUS
BEC	ETOUFFER	OEIL	VARAN
BOA	EUNECTE	PEAU	VENIMEUX
CAIMAN	GAVIAL	PIQUER	VENTRE
CALOTE	GUIVRE	PIQURE	VERT
CAMELEON	JAVELOT	QUEUE	VERTEBRE
CARET	MEMBRE	RAMPER	VIPERE
CERASTE	MER	SAURIEN	VIPERIDE
CHARMEUR	MOLOCH	SEPS	ZONURIDE

Solution du dernier problème : UTRECHT

TRANSPORT ET VÉHICULES AUTOMOBILES

AUTOBAINES

550 AUTOS À VENDRE

INNOCENTI 85, turbo "look", 400$, 849-7757 Alain, 1-246-2952 soir.

INNOCENTI 85, aut., 35,000 km, 1100$. 522-3662.

ISUZU Impulse 90, 8 000 km, man. grise, air, 15 500$. 521-0936

JAGUAR Sovereing 88, bijou, special 35 900 $, A.D.N. 625-6943.

JAGUAR XJS, 76, condition originale, jamais d'hiver. 989-2192.

JAGUAR XJ6, 82, noire, intérieur tanne en cuir, tout équipée, toit ouvrant, impeccable, 14 900 $. Faut vendre. 849-8855 ou 667-1245.

JAGUAR 1979 XJ 12, mécanique A-1, 85 000 km, peinture par Christafaro, très belle, 10 200 $, soir: 582-1455.

JAGUAR 1986, blanche, int. bleu marine, 68 000 km, prix 35 000 $. Pour informations, appeler France entre 10h a.m. et 4h30 au 581-7373

JAGUAR XJS 1988, tout équipé avec spoiler, 30,500km. Yves Ducharme. St-Laurent Hyundai 748-8430

JAGUAR, Sovereign, 88, blanche, 44,000km, extension garantie, système d'alarme, échange accepté. 274-4331, 591-6776 Quintal auto.

JAQUAR XJ-12 1987, impeccable, 71,000km. Jean Mignault, rés.: 967-8088, bur.: 332-4110

JEEP Cherokee LTD 88, noir, tout équipé, freins et amortisseurs neufs, 42,000 km, 744-3084

JEEP Comanche Eliminator 89, 19 000 km, noir, 5 vit. servos, tilt, am-fm cassettes, vitres teintées, tonneau, arceau de sécurité avec bosch, mag, prix à discuter. 364-7941, 437-2440, Carl.

JEEP CJ 7 86, 6 cyl., 4 vit., 2 toits, A-1, à voir! 11 900 $. 696-0453.

JEEP CJ7, 1977, très bon état, bonne mécanique, 3900 $. 670-3792.

JEEP Grand Wagoneer Ltd 1980, bonne condition, 1800 $, res: 692-4064, bur: 692-5432.

JEEP Samourai JX 87 blanc 48 000km garantie prolongée 523-5269

JEEP Samourai 87, 6 000 $ negociable. Christian 389-8256

JEEP YJ 88, 4 cyl., 63 000 km, très propre, 9 800 $, 439-1244.

JEEP YJ 88, 6 cyl., 5 vit., 11 995 $, D.M. Auto 371-8888.

JEEP YJ 88, 50,000 km, rouge, mag, très propre, 12800$. 227-8159.

JEEP Cherokee Laredo,1990 ,10,000km. aut. Auto d'Experience 662-2202

JEEP Cherokee Ltee 4x4, 88 CONCORDIA AUTO 273-2373

JEEP Cherokee Laredo 87 équipé CONCORDIA AUTO 273-2373

JEEP Cherokee Pioneer 86, 4x4 CONCORDIA AUTO 273-2373

JEEP Cherokee 89, 4x4, 4 ptes CONCORDIA AUTO 273-2373

JEEP Wagoneer Ltée 4x4, 87 à 88 CONCORDIA AUTO 273-2373

JEEP YJ LAREDO
1988, noire chrome, 2 toits, groupe hiver, mags, 13 900 $, 332-0470.

JEEP YJ Sahara '90, 5000 km, 16,900 $.
LAREAU AUTOMOBILES 937-7585

JEEP 1986, Cherokee Chief, aut. Robert, LaSalle Jeep Eagle 595-5995

JEEP 1990, YJ, Islander, $16,500, neuf, LaSalle Jeep Eagle 595-5995

JEEP 90, Cherokee, neufs, 60 vehicules, livraison immediate. Grand choix de couleurs. A partir de $18,900. Lasalle Jeep Eagle, 595-5995.

JEEP 90, Cherokee, neufs, 60 vehicules pour livraison immediate. Stationnement clients de 500 voitures. Aucune offre raisonnable refusée. Lasalle Jeep Eagle, 595-5995

JEEP 90, YJ, "S". Neufs, a partir de $12,750. Lasalle Jeep Eagle, 595-5995

JETTA '85 à '87, turbo diesel, avec air, recherchée 649-0694.

JETTA '86, diesel, bien équipée, très propre, peinture neuve, 4500 $, jour 819-477-0442, soir 819-848-2595, demander Daniel.

JETTA diesel 86, A1, 89,500 km, 4 portes, toit, 7 000 $. 461-0523

JETTA diesel 87, 4 portes, 5 vit., non taxée, état neuf, 5 990 $, 953-1276

JETTA Carat 1987, 94 000km, 8900 $, 644-1662, 382-9862.

JETTA Flair, 90, man., toit, mag, 13 000 km, 13 500 $, 437-0524

JETTA GL 1987, 5 vit., très bonne condition, toit ouvrant, vitres électriques, porte-bagages, 130 000 km, 6500 $. 257-7995 après 18h.

JETTA GL 85, 5 vit., toit, A-1, 4 portes, 4850 $, 668-6890.

JETTA GL 86, 4 portes, 5 vit., toit, bleu metallique, 103 000 km, A-1, 6 600 $, 363-8329.

JETTA GL 86, man., A-1, 66,000 km, toit ouvrant, 7 700 $. 588-6461.

JETTA GL 86, 5 vit., "cruise", toit, 85 000 km, condition A-1, 7495 $, N.J. Auto 367-3163, 273-8991.

JETTA GLI 84, 5 vit., 110,000 km, excellent état, 4,900 $. 646-9050.

JETTA GLI 86, 5 vit., 4 portes, sièges cuir, regulateur, 89,000 Km, état A-1, 8000$, 1-263-6581

JETTA Turbo diesel 1990, 30 000 km, air climatisé, sièges chauffant, gravure Sherlock, Garantie pare-chocs à pare-chocs 5 ans millage illimité. 13,950 $. 620-2016.

JETTA 1982, 4 portes, toit ouvrant, impeccable, 92,000 km, 2 700 $ negociable. 465-0073.

JETTA 1986 GL, turbo diesel, 5 vit., 4 portes, toit ouvrant, 118 000 km, 6 800 $. 434-1733

JETTA 81, 4 portes, 5 vit. toit, A1, 1500 $. 668-3710.

JETTA 84 diesel, bonne condition, 3500 $ discutable, 626-6550.

JETTA 87, aut., Auto distinction 494-2954

JETTA 87, 4 portes, 5 vit., toit, blanche, super propre, 48 000 km, 7 950 $, 582-4234.

JETTA 88, air, man., 25 000 milles, toit. Soir 667-3873

JETTA GL, sept. 89, man., toit, mags, 27 000km, 12 000 $, 257-1253

LINCOLN Continental 87, ton sur ton, int. cuir, tout équipée, très belle voiture, Location Holand 739-3601.

LINCOLN Town Car, 78, très propre, 155 000km, 2 250$. 637-2866.

LUMINA Euro 1990, tout équipée, 10 000km, employé GM, 435-1679.

LUMINA 90, 4 portes, tout équipée, console, 16 000 km, 659-6421

LYNX L 85, man., am-fm-cassettes, très bonne condition, un vrai bijou. Auto Mija Enr. 443-9658

MAERCEDEZ 560 SEL '88, "charcoal", en très bonne condition. D. Walker 682-1706 de 9h à 17h.

MALIBU 81, V-6, 4 portes, aut., 86 000 km, 600 $ discutable, 387-4037

MARQUIS BROUGH 1986, souscompact, V-6, aut., tout équipé, air, cerveau direction et freins, fenêtre, régulateur de vitesse, 4 portes, excellent état. 4200 $. 468-2181

MAZDA GLC sedan, 84, toit, mag, am-fm, 100 000km. 3 500$. 581-7897.

MAZDA GLC 84, aut., 70 000 km, A-1, 3900 $ discutable, 388-1404.

MAZDA Miata, 1990, blanche, 4 mags, 19 000 km, 16 500$. 696-1047

MAZDA Miata 1990, rouge, 24 000 km, radio, répondeur: 270-2322.

MAZDA Miata, bleue, 10 000km, mags, servo direction, 18 000$. 1-759-0475

MAZDA RX 7 1986 GX, aut., 170,000km, 6900 $, 620-7475.

MAZDA RX 7 1984, excellent état, sans rouille, 4 900 $. 635-4082.

MAZDA RX-7, aut., 84. Auto distinction 494-2954

MAZDA RX7 Targa 83, aubaine, 5 900 $. 343-7783, 766-3944

MAZDA RX7 87, rouge, balance garantie 2 ans, 38 000 km, 989-1714.

MAZDA 323 LX 89, Berline, blanche, toit ouvrant, mag, cassettes, 41 000 km, 10 700 $. 761-3970.

MAZDA 323 LX, 88, très propre, man., toit ouvrant, 48,000km, prix à négocier. 465-7466 après 16h.

MAZDA 626 LX '85, 84 000 km, 5 vit., toit ouvrant, impeccable, 696-0068.

MAZDA 626 LX 1987, 5 vit., toit ouvrant, vitres élect., excellente condition, 455-0325.

MAZDA 626 LX 85, 5 portes, man., 103 000km, 5600 $, soir 341-8581.

MAZDA 626 LX 84, 5 portes, 97 000 km, A1+, toit, man., audio 100 W, mag + 4 hiver, RUSTCHECK, 6 375 $. 678-6501

MAZDA 626 LX 84, aut., gris, 162 000 km, bon état, 3800 $, 277-2497

MAZDA 626 LX 86, 112,000 km, 5 vit., 4 portes, tout équipée sauf air, A-1, batterie et freins neufs, 483-7960, 464-6293.

MAZDA 626 LX '86, 83 000 km, tout équipé sauf air, bonne condition. 7 000 $. Guy 514-498-8197

MAZDA 626 LX, 85, 5 vit., 5 portes, equipée, super propre, 4900 $. 748-9684, 388-7467.

MAZDA 626 LX '86, rouge vin, tout équipée, en bonne condition. 662-7856

MAZDA 626 84, très propre, mécanique A-1, pneus neuf, 2650$, 466-9830

MAZDA 87, 626, LX, 2 portes, aut., gris foncé, tout équipée, excellente condition, 7 100$. 663-4078

MAZDAGLC, 82, wagon, aut., pas rouille, comme neuve, doit voir, 1 150 $, 272-9530

MAZDA MIATA 1990
rouge, mags, servodirection, alarme, air, garantie 6 ans millage illimité, 5 vit. +, 24 000km, 526-6001.

MAZDA 83 DX, AUT.
2 portes, hatchback, 5 950 $ garantie. M.G. AUTO. 662-3131

MAZDA 88, 323, DX, AUT.
2 portes, hatchback, 6 950 $ garantie. M.G. AUTO. 662-3131

MERCEDES Benz 190 E, 1988, 87,000 km, impeccable, cellulaire. 514-762-4386, 514-761-0335

MERCEDES Benz, 560 SEL, 1987, voiture du président, conduite par chauffeur exclusivement, grise foncé, int. gris pâle, 60 000 km, condition exceptionnelle, 52 000 $ ou meilleure offre. André 769-1967 ou 522-2396

MERCEDES Benz 1979, 300 familiale TDT, équipé au complet, 150,000km, int. et ext. bleu + air, voiture du sud . Toute offre raisonnable est acceptée. 688-1410 Demande Gerry.

MERCEDES Benz 230 1975, 3000 $, int. Gaetan 597-0688.

MERCEDES 1988 560 SEL (jamais été vendue), demonstrateur, gris perle, 49 500km, garantie 100 000km, financement 14 3/4%. Eur-Auto jour 1-431-7209, soir 819-326-3301.

MERCEDES 260E 87, équipée, identique à la 300E, condition de salle de montre, comme neuve, bas kilométrage, aubaine 26 500 $. Auto Originale 433-7595.

MERCEDES 300 E, 2,6, 87, A-1, bleu métallique, 38 000 km. 766-5381

MERCEDES 300 SD 1984, comme neuve, condition de salle de montre, prix d'aubaine, Auto Originale 433-7595.

MERCEDES 300 SD 84, champagne, 84 500 km, tout équipée + extra, int. cuir, 35 000$. 684-3183.

MERCEDES 300D 1976, reconditionnée, Carrousel Auto 674-6215.

MERCEDES 560 SL 1989, 4,000 km, blanche et bleue, convertible, comme neuve, 76,500 $. 689-0725.

MERCEDES 79, Classic, 6,9 L, 4 portes, noire, int. beige, 458-2358, bur. 733-8422.

MERCEDES Benz 450SEL
74, modèle Européen, 933-8359.

MERCEDES 240, 1978
diesel, très bon état. Départ du pays. 8 500 $ négociable.
1-229-5850 ou 435-3443

MERCEDES 300 SEL 1990, bleu foncé, int. beige, 13,000 km, état neuf. 1-243-4166, soir 1-375-7379.

MERCEDES 84, 190E, voiture d'exécutif, excellente condition, bas millage, 5 vitesses, bleue. Faut voir. 845-2206, 1-228-4330

MERCEDES, 190E 1987, aut., argent fumé int. bourgogne, 65,000 km, comme neuve.
FRANKE
Ste-Agathe
819-326-4775
ouvert les SAMEDI

MERCEDEZ 560 SEL 1988, "charcoal", en très bonne condition. D. Walker 682-1706 de 9h à 17h.

MERCURY Grand Marquis LS 86, tout équipée, 82 000 km, impeccable, 468-6102.

MERCURY Lynx 85, 5 vitesses, parfaite condition, 60 km, femme propriétaire. 3 2000 $ négociable. Faut voir! 374-7440, jour, sem.

MERCURY Marquis 85, familiale, aut., 6 cyl., 87 000 km, mécanique A-1, très propre, 3500 $, 955-7662.

MERCURY Sable GS '89, tout équipée, balance de garantie jan. '93, 13 900 $, soir: 689-2730.

MERCURY Sable LS 1987, tout équipée, balance de garantie, très propre, 646-0650

MERCURY 1976, système d'échappement et radiateur refaits à neuf, 450 $. Après 13h: 678-7721.

MGB '73, impeccable, 7 700 $. Après 19 h 623-2527

MUSTANG GT '88, rouge, 5 vit., 38 000 km, tout équipée sauf air, 15 000 $, soir: 628-5200.

MUSTANG LX 86, 2,3 l., 4 vit., 33 000 km, 5800 $. 526-5886

MUSTANG LX 89, blanche, hatchback, air, toit ouvrant, reprise de bail, 362$ par mois. 227-6938.

MUSTANG LX 87, blanche, 42 000 km. Jean-Talon Auto 376-4341

MUSTANG LX 85, tout équipée, repeinte, très belle. A voir! 52,000 km, soir 383-3790.

MUSTANG 1989, 39 000 km, blanche, cruise control, toit ouvrant, comme neuve, 9500$, soir 293-7142, jour 359-6221.

MUSTANG 81, 4 cyl., 2 portes, aut., excellent état, 700 $, 664-4108.

MUSTANG GT 85, 5 l. aut., T-top, 40 600 km, blanche, bonne condition, 7 000 $. 473-8920

NISSAN Axxess 90, 5 vit., 2 tons, 32 000 km, groupe élect., garantie 5 ans, prix à discuter. 665-2721

NISSAN Maxima 84, gris 2 tons, 83,800km. 5500$. 725-8067; 629-9942

NISSAN Maxima 87, 6 cylindres, aut., equipée, spécial 11 995$. Brault/Mercury 671-6115, 866-4131.

NISSAN Micra GL '84, 140 000 km. 1 500 $. 345-9875, 932-5101 Andre

NISSAN Micra 88, aut., 4 portes, Am-Fm-cassettes, 5 700 $, 527-4880.

NISSAN Micra 86, 5 vit., toit, 61,000 Km, 3 800$, O'Neil, 522-8815 .

NISSAN Pulsar NX 1984, aut., 100 000 km, excellent état, 648-5958

NISSAN Pulsar NX, 1984, aut. toit ouvrant, 3 250 $. 522-4275.

NISSAN Sentra 87, diesel, très propre, 668-7479 ou 449-3857.

NISSAN Sentra GXE 87, 70 000 km, pas de rouille, 8 000 $, 767-0984

NISSAN Sentra 83, familiale, 1 350 $, Burelle Autos 668-4449.

NISSAN Sentra 1983, bonne condition, 3200 $, particulier, 353-8121

NISSAN Sentra '87, 4 portes, 5 vit., am/fm cassette, 80 000 km, inspectée. 6 300 $ CAUSE DEPART. 335-0157

NISSAN Sentra GXE 88, 4 portes, 5 vit., très propre, 7850$, 442-2424.

NISSAN 1986, Sentra, aut., air climatisé, 32 000 mi., comme neuve, 4 800 $. 342-7040.

NISSAN 240 SX 89, mag, toit ouvrant, 5 vit., 60 000 km ou 3 ½ ans de garantie, blanche, 17 900$. Particulier. 767-7203.

NISSAN 300 ZX Turbo '84, tout équipé, 9 800 $ discutable. 646-2439

NISSAN 300ZX 87 noire, équipée, 8 pneus, 8 mags, 13 000$, 634-5966

NISSAN PULSAR 88 SE, NOIRE
5 vit., stripe, 12 750 $ garantie. M.G. AUTO. 662-3131

NOVA 1977, 4 portes, bon état, 450$, 651-8740

OLDS delta 88, modèle 1977, bonne condition, tout équipée, 650$. 369-1070

OLDS Ciera '86, 6 cyl. tout équipé. 6 995 $. Auto R.B. 477-0981

OLDS Ciera 84, 4 portes, V6, aut., mécanique A1, 3200$. Soir 681-2197

OLDS Ciera, 82, 2 portes aut.V-6, servo direction, cruise, 339-1552

OLDS Cutlass Suprême 80, 2 portes, trasmission au plancher, 1 000 $. Garage Pierrot. 493-1195

OLDS Cutlass Supreme 80, 96 000 km, bon état, 1 200 $, 468-5356.

OLDS Cutlass Ciera, SL 87, 2 portes, aut., V-6, noire, air, cruise, A-1, 7 500 $. D.L. auto. 353-7707.

OLDS Firenza, équipée, meilleure offre, 323-5516 soir.

OLDS Firenza 84, 77 000 km, aut., super propre, très bien entretenue, 3200 $ négociable. 287-9072.

OLDS Regency 87, gris charcoal, tout équipée, faites une offre, Location Holand 739-3601.

OLDS Regency 90, 4 portes, 19,000 km, équipement complet, 625-1578.

OLDS Salon 1980, 2 portes, aut., 850 $. Garage Pierrot. 493-1195

OLDS Delta Royal, 86, équipé, Auto d'Expérience 662-2202

OLDSMOBILE Cutlass Ciera 85, 4 portes, 684-9489, 289-4135

OLDSMOBILE Cutlass 84. Faites votre offre
Balance de finance
Economic Auto 639-1122

OLDSMOBILE Cutlass Cierra 85, air, vitres, valise, 5 250$. 955-5736.

OLDSMOBILE Ninety eight, Regency Brougham, 1987, tout équipé, 70,800km. Yves Ducharme, St-Laurent Hyunday, 748-8430

OLDSMOBILE 88, Calais International. 38,000km, air, tout équipé 11,000$, 626-1629

PEUGEOT 505 1987, noire, turbo, intercooler, 66 000 km, air climatisé, sièges chauffants, mags, condtion A-1. Paul André 636-8472, 598-2895

PEUGEOT 404 familiale 1966, mécanique-carrosserie A-1, jamais d'hiver, 10,000$. 1-796-3504.

PLYMOUTH Horizon 81, bleu, 250 $. 259-4808

PLYMOUTH Aries K 86, aut., état neuf, 4 portes, 55 000 mi, 2 490$. Faut voir. 953-1276.

PLYMOUTH Grand Voyager SE, 89, tout équipé, air, 50,000 Km, 682-5440, 745-0383, 682-8684

PLYMOUTH Sundance 88, 2.5 l, 2 portes, garantie transférable, 50 000 km, tout équipée sauf air. 7 600 $. 669-2475 ou 635-1389.

PLYMOUTH Sundance 87 58,000 km, 4 portes, aut., garantie prolongée, 5 500 $. 967-1941, Laval

PLYMOUTH Voyager Van 85, 5 passagers, man., excellente condition 4,000 $ ferme, privé 457-3245.

PLYMOUTH SUNDANCE 1990
4 portes, aut., servos freins/direction, air. 9 500 $ discutable! 678-4700, 352-7345 Patrice

PONTIAC Acadian 85, A-1, 1 850 $, Burelle Autos 668-4449.

PONTIAC Bonneville LE, 1988, 60,000 km, air, 13 500 $. R.T. MTL. 387-7698

PONTIAC Firefly 89, aut. 4 portes, am/fm, 25 000 km, 659-6421

PONTIAC Firefly 89, grise, man., 32 000km, femme proprio, 8000 $ négociable, 468-2828, 466-7011

PONTIAC Grand Prix, 1981, 149 000 km, am/fm cassette, soir: 363-4136.

PONTIAC Grand Prix 80, A-1, 1 350 $, R. Burelle Autos 668-4449.

PONTIAC Lemans 81, 2 portes, A-1, super propre, 2300 $, 635-9535.

PONTIAC LeMans 80, aut, 145 000km, propre, 450 $, 278-4249.

PONTIAC Parisienne 1976 Brougham, un propriétaire, impeccable. 1,250 $. 686-6826 ou 497-8398 Québec Inc.

PONTIAC Summit 80, en bon ordre, 400$, 819-228-3573 à 9h et 18h demandez Madeleine Turmel.

PONTIAC Sunbird LE 1986, aut. 4 portes, tous servos, vitres élect. blanche, état neuf, 3 600$. 953-1276

PONTIAC Sunbird LE 84, 4 portes, aut., stéréo, 3250$, 327-7416

PONTIAC Sunbird 85, Formula Turbo, aut., 66,000 km, regulateur vit., vitres élec., toit ouvrant, hatchback 2 tons, 4,300 $ négociable. 622-2830.

PONTIAC Sunbird 87, 4 portes, aut., spécial. Jean-Talon Auto 376-4341.

PONTIAC Sunbird, 1983, très bonne condition, beaucoup de pièces neuves + 4 pneus d'hiver neufs. 1950 $. 488-6547

PONTIAC Sunbird GT 88, 9 185$
Blance de finance
Economic Auto 639-1122

PONTIAC Sunbird 84, 133 000km, 5 vit., 2 900 $ négociable 387-7850

PONTIAC Ventura 1976, V-8, aut., 4 portes, 37 000 m, 650$, 696-3668.

PONTIAC 6000 84, dame, 1 seul propriétaire, équipée au complet + air, 100 000 km, 5 500$. 688-1410 demandez Michèle.

PONTIAC 6000LE 1989, tout équipée, garantie prolongée, 624-0399

PONTIAC 6000 LE 1988, 6 cyl., très propre, 8995$, appelez Grégoire 276-7676 ou 686-9398

PONTIAC 6000 LE 1987, V-6, 4 portes, blanche, 7600 $, 649-9001, 952-8934

PONTIAC 6000 LE 85, A-1, 3 950$. 353-8034, 435-0587.

PONTIAC 6000 '86, 4 cyl., air, "cruise", 76 000 km. 388-1551

PONTIAC 6000, 85, excellent état, 57,000km, silencieux, 4 pneus radiaux neufs, 5250 $. 687-3939

PONTIAC 6000 LE 85, 4 portes, équipée, original, 6 cyl. 91 000 km, 6995 $, N.J. Auto 367-3163, 273-8991.

PONTIAC 6000 LE 85, 64,000 km, 4 portes, 4 cyl. injection, grise métallique, aut., climatisé, radio cassettes, roue aluminium, pneus neufs, 6500$. 937-4416.

PONTIAC 6000 LE, 85, toute équipée, air, sans rouille, 5 200 $, prix discutable, 938-0291, 393-9284

PONTIAC Bonneville '85, comme neuve, 4,995 $.
ST-LAURENT TOYOTA 747-9811

PONTIAC 6000 LE 1986, aut., V6, tout équipé, 82,500km. Yves Ducharme. St-Laurent Hyundai 748-8430

PONU GLS 1986, 5 vit., 87,000km. Yves Ducharme. St-Laurent Hyundai 748-8430

PONY GL '84, 1,400 cc, 5 vit., toit ouvrant, roues aluminium, 114,000 km, 850 $. 656-0210.

PONY 1600 CX 1987, 16,000 km, aut., A-1, am-fm stéréo cassettes, 4700$; jour 937-6814; soir 747-2891.

PONY 86, aut. 55 000 km, propre, A-1. Auto Louis, 592-8844.

PONY 86, rouge, 87 000 km, 4 vit., 4 portes, 1 800 $, 524-9500.

PORCHE 928 81, aut., noire, toute équipée, U.S. 57 000 mi., demande 23 000 $ Daniel 689-7323

PORSCHE Targa 88, grise, 7 000 km, 62 000 $. 629-1852

PORSCHE 911 Coupé 1972, rouge, la plus belle à Montréal, 13 500 $. Auto Excellence 488-1312

PORSCHE 911, 1973, 65,000 mi., jamais conduite l'hiver, état impeccable, 23,000$. Après 19h 672-0364.

PORSCHE 911 Carrera, 1989, entièrement équipée, garantie de voiture neuve, accepterais échange de voiture, C. A. G. 441-5808

PORSCHE 911 S, 1974, moteur, silencieux, freins, embrayage, injection, refait à neuf, prix: 19 000 $. 667-2181.

PORSCHE 914, rouge, 72, impeccable, 11 000 $. 1-227-4044

PORSCHE 924 78, vitres teintées, alarme, bonne condition, 8 500 $ discutable, 494-4001. Gino et Tony auto

PORSCHE 944, 1985 ½, noire, pneus neufs, air, toit ouvrant, 73 000 km, 23 500 $ ou offre raisonnable. 424-1931.

PORSCHE
AUTO E. LAUZON
88, 944 S 46,000km impeccable
88, 911 targa 38,000km impeccable
89, 944 turbo neuve spécial
89, 911 coupé neuve spécial
89, 911 targa neuve spécial.
430-1460

PORSCHE 944 83, aut., impeccable, 12 700 $ Denis 434-2292

PORSCHE 944 rouge 1986, 71 000 km, 5 vit., jamais sortie l'hiver, radio Blaupunkt, A-1, 27 000 $. Christian, rés: 659-2354, bureau: 871-3558

PORSCHE 944 1986, rouge vin, très belle. 667-4960
BOUL. ST-MARTIN AUTO

PORSHE
1972, 911 Targa, particulier, très bonne condition, grise intérieur noir. Jour: 631-6179, soir: 255-4707.

PRELUDE S 88, aut., toit ouvrant, or, 14 500 $ discutable. 585-4838

PRELUDE SI 87, blanche, prix vente rapide, 227-6691, 387-7849

PROBE GL 1989, aut., air, prix réduit, particulier 353-8121.

PROBE LX 89, rouge, 22 000 km, 5 vit., cruise, miroir élect., 663-2587

PULSAR NX 1986, 5 vit., 2 portes, très propre, 5 200 $. Garage Pierrot. 493-1195

PULSAR NX 1987, 70 000 km, T-top, radio cassettes, 5 vit., très propre, 625-8606, 1-228-4471.

PULSAR NX 1989, 17 000 km, système Alpine, 4 hauts-paleurs subwoofer, 14 500$. 331-9794.

RABBIT '84, pour pièces, 667-4225.

RELIANT LE 87, familiale, air, garantie 13 mois, 77 000 km, impeccable, 1-372-8950.

RELIANT 1986, familiale, très bon état, négociable, 355-3125.

RENAULT Alliance DL, grise, 1985, mécanique A-1, aucune trace de rouille, 118 000 km, 3200 $, appellez Yvan après 18h 384-5327.

RENAULT Alliance, 1983, 4 portes, excellent état, 84 000 km, 2000 $. 671-3206, 382-6335, François.

RENAULT Alliance DL 85, 5 vit., radio cassettes, excellent état, pas de rouille, 2 200$, 465-2918

RENAULT Encore 1984, 4 vit., très propre, 4 pneus neufs, 1350 $. 686-6826 ou 497-8398 Québec Inc.

RENAULT Encore LS, 84, impeccable, 2 000 $. 468-4298.

RENAULT Fuego 1982, pour pièces ou réparation, 475$. 939-1252.

RENAULT 18, 1982, 1 000$. Doccia 83, 400$ discutable. 473-0625.

RENAULT 5 GTL, 83, 94 000km, toit, pièces neuves, 900$. 255-7846.

RENAULT 5 GTL '86, 55 000 km, rouge, toit, 2 600 $, 365-3179

RENAULT 5 GTL sport '84, toit, am/fm cassette, 87 000 km, propre. 1 800 $ negotiable. 495-4375

RENAULT 5 GTL '85, 95 000 km, grise, toit, 2 199 $. 594-5808

RENAULT 5 GTL 85, 58,000 km, pièces neuves, 1,900 $. 279-1900.

RENAULT 5 GTL 84, 100 000 km, 1 800$ discutable, 374-5591.

RENAULT 5 GTL 84, 91 000 km, impeccable, 1 200$. 627-1307.

RENAULT 5 GTL '85, 75 000 km, 1900 $, 596-0485, 522-2759, soir.

RENAULT 5 GTL 85, 87 000 km, excellente condition, toit, 4 pneus d'hiver, 2300 $, 485-0959.

RENAULT 5 GTL 85, grise, condition impeccable, 1 900 $, 646-7708.

RENAULT 5 GTL, 1985, blanche, toit, 63 000 km, 2 100 $. 486-3632.

RENAULT 5 GTL sport 1984, très bon état, 1800$ discutable. Soir 982-0393.

RENAULT 5 Sport noire 84, bonne condition, 1 300 $, 647-1146.

RENAULT 5 TL 1984, rouge, am-fm, très bien entretenue, 1300$. Faites une foire 464-1451.

RENAULT 5 1986, 100 000 km, 2 500 $, excellent état. 495-2087

RENAULT 5 84, pour pièces, prix à discuter, après 19h: 596-1038.

RENAULT 5 84, bon état, freins neufs, 900 $ discutable, 328-7578.

RENAULT 5, 66 000km, plusieurs morc. neufs. 1 400$ négociable jour 499-4011 soir 277-8410 François.

RENAULT ALLIANCE DL 84
4 portes, 5 vit., bonne mécanique 1 750 $. M.G. AUTO. 662-3131

RENAULT 5 GTL 82, 112,000 km, 4 portes, 950$. 649-3006 Johanne.

RENAULT 5 GTL, 86, 62 000 km, A-1, 3 200 $, 524-1400 après 18 h

SAAB 900 sport 1989, 11 000 km, man., état neuf, C.A.G. 441-5808

SAAB 900, 1988, condition A-1, 2 portes, blanche, 25,000km - grande route. 845-2206, 1-228-4330

SCIROCCO Karman, 83, 5 vit., A-1, 4695$ négociable, 951-5503

SCIROCCO 82, pour pièces ou route, propre. 795 $. 466-8641

SENTRA 87, man., excellente condition, 6900$, 478-8149

SHADOW
89, 2 portes, man., 28,000km, toit ouvrant, Am/Fm casette. 679-1099

SKYHAWK T'type 86, toit, rouge, spécial. Jean-Talon Auto 376-4341.

SKYHAWK 84, 2 portes, aut., toit, 2800$ negociable, 385-3059.

SPIRIT AMC 1981 hatchback, 6 cyl., standard, 4 vit., 900$, 627-4875

SPIRIT 81, 300 $, doit vendre. Après 19h 667-5968.

SPRINT 87, 4 PORTES, AUT., 4,850$. ATOMIUM, 472-0369

STELLAR GLS 1985, 4 portes, aut., 2 200 $. Garage Pierrot. 493-1195

STELLAR GSL 86, 96 000 km, grise, vitreselect., toit ouvrant, 2 100$ discutable. 253-9032.

STELLAR CXL 1987, bleu, 5 vit., 67,000km. Yves Ducharme. St-Laurent Hyundai 748-8430

SUBARU familiale 1986, noire, 5 vit. 63 000 km, excellente condition, tout électrique, am/fm cassettes, 6700 $. 488-9805 ou 488-6276.

SUBARU Chaser 88, 3 portes, 70 000 km, 4 300 $, 744-9078.

SUBARU GL '86, 5 vit., noire, propre, 4500 $, 336-4269.

SUBARU GL station wagon 83, man., 1 500 $. 689-4298

SUBARU GL 85, révisé, très propre, 110,000 km, 3 800 $. 655-1873.

SUBARU GL 85, air, 129,500km, bien entretenue, demande 3400 $, faut vendre! 677-2060.

SUBARU Justy GL aut. 89, 7 895$ SUBARU LONGUEUIL, 522-6045

SUBARU 1986 GL station wagon, bas millage, tout équipée, servo-freins et direction, 5 vit., toute originale, femme conducteur non-fumeur, 4,600 $. 468-2186.

SUBARU 82, familiale, aut. très propre, 70,000 milles, 477-1313.

SUBARU 83, familiale, 4 roues motrices, 3000 $, 684-8389.

SUBARU 86 familiale, 4x4, 5 vit. SUBARU LONGUEUIL, 522-6045

SUBARU 87, familiale, 4x4, aut., air, cruise, 37,000km, impeccable. SUBARU LONGUEUIL, 522-6045

SUBARU Loyale, familiale 5 vit., 87, champagne. 667-4960
BOUL. ST-MARTIN AUTO

SUNBIRD '85, 2 portes, "hatchback". 3 950 $. Auto R.B. 477-0981

SUNBIRD GT 86, Turbo, aut., 43 000 km, toit ouvrant, impeccable, 5 900 $ discutable. 952-9908.

SUNBIRD SE 87, 71 000 km, 2 ans garantie, toit, mags, noire, 8 000$, 474-3366

SUPRA Targa turbo 89, aut., rouge, Chambly Toyota 658-4334.

SUPRA 89, tout équipée, 10 000 km, noire int. gris, système d'alarme, mags 5 étoiles, 29 000$. 642-4714.

SUZUKI Samurai '85, 70 000 km, décapotable, édition limitée. 3 900 $. 939-2038

SUZUKI Sidekick 90, Edition Spéciale, noire rayures gold, man., 13 000 $, soir 256-5317.

SUZUKI Sidekick 90, rouge, 19 000 km, impeccable. Doit vendre! Jour: 331-0372 Soir: 965-1679

TAURUS '86, propre, V-6, 6300 $, Vincent, 367-3324, 363-9628.

TAURUS L 86, aut., à voir. Auto Distinction. 494-2954

TAURUS L 87, 4 cyl., injection, air, A-1, 6 500$. D.L. auto. 353-7707.

TAURUS 87, GL tout équipée, 7 500$, après 18 h. 688-6718

TEMPO GL '86, 4 portes avec air. 4 895 $. Auto R.B. 477-0981

TEMPO GL sport 87, 57,600 km, 7200$ discutable; 658-3838.

TEMPO GL 84, 49 000 km, aut., 2 portes, excellent état, 2 850 $, 274-1688.

TEMPO GLS 87, 5 vit., 4 portes, toute équipée, 58 000 km, condition A-1, 7 600 $, nég., soir: 647-3437.

TEMPO GLS 89, 44 000 km, 9200$, équipée, B. L. Auto 655-6793

TEMPO L 86, aut., 4 portes, 67,000 km, comme neuf, faut vendre 4,200 $. 324-8540 ou 727-6502.

TEMPO L 89, aut., 15 400 km, garantie 5 ans, 9 300 $, 661-4357.

TEMPO 85, 5 vit., 44,000 km, très propre, 3,700 $. 849-8855, 667-1245.

TEMPO 87, 4 portes, aut., air, toit ouvrant. Allan Auto, 523-7998.

TEMPO 88, 4 portes, blanche, air, spécial 5800 $, A.D.N. 625-6943.

THUNDERBIRD - c4080, blanc, équipé, très propre, excellente condition, 1700 $ négociable, 686-6826 ou 497-8398 Québec Inc.

THUNDERBIRD 89, équipée, 18 500 km, 16 300$. 767-6202, 281-1887.

TOPAZ L 88, 5 vit., air, 33 000 km, 2 portes, impeccable, balance garantie. 437-7225

TOPAZ 88, aut., 20 000 km, air, 6 900$. J.C.L. Auto 685-1386.

TOPAZ, 86, GS, bas millage, toute équipée, air, cerveau freins, direction, fenêtres, sièges, régulateur de vitesse, Am/Fm casette, 4 portes, 2,3 L, 4 cyl. comme neufs, tout original. 4200 $.468-2181

TOYOTA Tercel 1987, bleue, 4 portes, 109,000km, 5000 $. 672-2726

TOYOTA Camry LE 88, aut., blanche, 66 000 km, comme neuve, 12 900 $, 677-4845, 819-843-8434.

TOYOTA Camry LE 89 blanche, 22 000 km, air climatisé, garantie, Permashine, 19 500$, 493-6012

TOYOTA Celica GTS, 88, air, 47 000 km, 13 500 $ discutable ou échange possible, 952-9908.

TOYOTA Celica GTS 86, 74 000 km, A-1, 9 800$. Jour: 321-8484

TOYOTA Celica GT 84, man. 5 vit., 159 000 km, 3 900$. 337-2986.

TOYOTA Celica, GTS, 88, blanche, 53 000 km, 11 500 $, 351-7928

TOYOTA Celica 4 WD 1988, 33 000 km, 19 000 $. 729-7221.

TOYOTA Celica GT '76, 5 vit., air, importée Californie. 950 $. 521-7143

TOYOTA Celica GTS 87, 76 000 km, 5 vit., toit ouvrant, rouge, condition A-1, spécial 11 995 $, N.J. Auto 367-3163, 273-8991.

TOYOTA Celica GTS 88, blanche, man., 28,000 km, équipement complet, excellentes conditions, 15,900$. 842-0203, 397-7459

TOYOTA Corolla 86, aut., 90 000 km, 4 portes, 5 900 $, 327-6767.

TOYOTA Corolla SR5 81, repeint, très bon état, 600 $, 332-4937.

TOYOTA Corolla '83, 5 vit., très propre. 95,000 km. 2,700$. 737-2353.

TOYOTA Corolla Familiale 81, 5 vit., condition A-1, 2 400 $, 343-4679

TOYOTA Corolla SR5, 88, propre, 9 300 $. 437-9714, 1-243-0949

TOYOTA Corolla SR 5, 81, 5 vit. 995 $. L.C.Auto 662-8009.

TOYOTA Cressida 82, 113 000 km, très propre, 5 400 $ négociable, 367-3163, 936-3763.

TOYOTA Supra 87, 38 000km, aut., parfaite condition, 17 500$ négociable. 471-7206

TOYOTA Supra targa 87, tout équipé, 4 Pirelli neufs (extra), 42 000 km, 17 500 $. 766-2187.

TOYOTA Supra 86, aut., A-1, tout équipée, 453-7895, 989-7980.

TOYOTA Supra turbo 1988, cuir, targa, 38,000 km, garantie km illimité dec. 92, 522-6328 message.

TOYOTA Supra 1986½, blanche, int. cuir, équipée, excellente condition, 82 000 km, 11 500 $, 819-583-1956.

TOYOTA Supra '82, noire, aut., entièrement équipée, propre, 6000 $, 671-4953, 462-0401.

TOYOTA Tercel DX 87, 4 portes, spécial. Jean-Talon Auto 376-4341.

TOYOTA Tercel 87, 5 portes, 60 000 km, 5 vit. am/fm cassettes, garantie, inspection régulière, 6800 $. 931-5903.

TOYOTA Tercel 84, 4 portes, aubaine! 2 695 $. 681-8033, 967-1587.

TOYOTA Tercel 83, 4 vit., très propre. Cierra Auto, 471-7581.

TOYOTA Tercel familiale 85, 5 vit. bas km. 3050$ négociable. 738-6892

TOYOTA Tercel 82, hatchback, 101 000 km, 1 000$. 435-7116.

TOYOTA Tercel DX 89, coupé, 22 000 km, 5 vit., 9 800 $. 956-1090

TOYOTA Tercel familiale, 86, toit ouvrant, excellente condition, casette, 80,000km, 1-883-6056.

TOYOTA Tercel, 4 X 4, 83, man., 3700 $ négociable. 227-4764

TOYOTA Tercel 89, 3 portes, aut., bas millage, balance garantie manufacturier, Location Holand 739-3601.

TOYOTA Tercel 81, 92,000 km, très propre, 331-4299.

TOYOTA Tercel 1985, bas millage, manuelle, comme neuve. 466-3428 ou paget 339-4766 numérique

TOYOTA Tercel 83, 3 portes, 4 vit., 2 100 $. 479-6225

TOYOTA Tercel 86, 3 portes, man., 106,000 km, impeccable, 4,400 $ négociable, 678-0821.

TOYOTA Tercel DX 88, 58 500km, 5 vit., 7500 $, 367-1517, 765-7270.

TOYOTA Tercel 85, 5 portes, 40 000 km, comme neuve, cause décès, 5 250 $ 963-0911

TOYOTA Tercel '87, 4 vit., 3 portes, 113 000 km, 4 500 $, soir: 342-5607

TOYOTA Tercel coupé DX 87, 48 000 km, man., peinture neuve, silencieux à vie, 8 000 $, 592-2170

TOYOTA 86, 5 vit., 4 portes, impeccable, 6 000$, 464-3636

TOYOTA Camry 86 101000km, très propre, 6 500$, 324-8540, 322-6814.

TOYOTA Camry familiale LE '87, tout équipée.
ST-LAURENT TOYOTA 747-9811

TOYOTA Camry LE '85, '86, '87, aut., avec air.
ST-LAURENT TOYOTA 747-9811

TOYOTA Celica '88 turbo, 4 roues motrices, très propre, 28,000 km, 18,900 $.
LAREAU AUTOMOBILES 937-7585

TOYOTA Celica GTS '89, tout équipée, blanche.
ST-LAURENT TOYOTA 747-9811

TOYOTA Corolla '89, '90 usagées, bas millage, aut.
ST-LAURENT TOYOTA 747-9811

TOYOTA Corolla familiale '90, 13,000 km, aut.
ST-LAURENT TOYOTA 747-9811

TOYOTA Corolla '84, 5 vit., comme neuve.
ST-LAURENT TOYOTA 747-9811

TOYOTA Corolla '85 GTS "Twin Cam's", faut voir!
ST-LAURENT TOYOTA 747-9811

TOYOTA Cressida '81, 1 propriétaire, faut voir!
ST-LAURENT TOYOTA 747-9811

TOYOTA CAMRY 84 LE, toute équipée sauf air, 5 500 $. Soir 649-2968.

TOYOTA COROLLA GTS 85
coupé, toit, mags, 5 650 $ garantie. M.G. AUTO. 662-3131

TOYOTA COROLLA GTS 88, grise, 11,900$, Quintal auto, 591-6776

TOYOTA Four Runner '88, aut., pour madame!
ST-LAURENT TOYOTA 747-9811

TOYOTA Land Cruiser '84, '85, très rare, faut voir!
ST-LAURENT TOYOTA 747-9811

TOYOTA Supra turbo 87 équipé CONCORDIA AUTO 273-2373

TOYOTA SUPRA 89 TURBO
toit targa, int. cuir, aut., garantie 24 750 $, M. G. AUTO 662-3131

TOYOTA Tercel '87, '88, '90, aut. et manuelle.
ST-LAURENT TOYOTA 747-9811

TOYOTA Tercel '85, 5 vit., un bijou, 4,995 $.
ST-LAURENT TOYOTA 747-9811

TRACER 88, man. 35 000 km, 8 000$, balance de finance.967-788

TOYOTA XTra cab '90, 5 vit., 4 x 4, 14,000 km.
ST-LAURENT TOYOTA 747-9811

TOYOTA, MR2 Supercharge, 89, rouge métallique, int. noir, garantie prolongée, 19,800 $. 466-9386

TR-6 1976, blanche, am-fm, 49,000 ml., A-1. 326-7669.

TRACKER 90, blanc, décapotable, 14 000 km, 12 800 $, 437-3378

TRANS AM GTA 89, tout équipée, 19 500$. Auto Transit 327-8930.

TRANS-AM 84, super propre, condition A-1, 6 900 $, 641-3951

TRANS AM 89, 5,7, 25 000 km, tout équipée, t-top, air, etc., pas sortie l'hiver, demande 22 000$. 648-3970.

TRANS AM, 86, aut., T-Top, équipé, A-1, aubaine 8 900 $. 630-1945.

TRIUMPH spit fire 1976, convertible. faut voir. 3 475 $ 967-1175.

TRIUMPH Spitfire, MK2, 1967, modèle rare, 3500$, 689-6629

TRIUMPH TR6 69, blanche, refaite à neuf. Particulier. 968-0739.

TRIUMPH TR6, 1975, très propre, 68,000 milles. Yves Ducharme. St-Laurent Hyundai 748-8430

TROOPER II 4X4 88, acheté fév. 89, tout équipé, comme neuf, 43 000 km, 16 000 $, 819-379-9733.

USAGEES
JETTA 87 Gl gris charcoal toit ouvrnat 4 ptes 5 vit.
JETTA 87, 2 ptes noir modèle Wolfsburg toit ouvrant.
FOX GL 89 rouge gambie 4 ptes démo.
DEMONSTRATEUR
GOLF 90, 4 ptes, 5 vit. toit ouvrant direction assistée am-fm cassette.
JETTA 90 turbo diesel modèle GL blanc. 5 vit.
CORRADO 90 blanc toit ouvrant.
JETTA90, 4 ptes Sahara métallique, toit ouvrant.
JETTA 90, GL gris charcoal toit ouvrant 5 vit.
POPULAR AUTO
274-5471

VOLKS Cabriolet 85, noire, 5 vit. 72 000 km, jamais sortie l'hiver, très propre, 9300 $.
595-6866 ou 683-1600 Donald

VOLKS Westfialia, 87, 4 vit., 71 000 km, très bon état, pas de rouille, extra, 18 300 $. 321-8257

VOLKS Cabriolet 87, aut., rouge/-noire, 60 000 mi., ne craint pas une inspection, 12 500 $ négociable, bur. 285-7260, rés. 433-9680.

VOLKS Cabriolet, blanche, 1984, 85 000 km, système d'alarme et système de sons inclus. 499-9494 ou 931-8392.

VOLKS Fox GL 88, 7 200 $. 393-6609, 524-0922

VOLKS Fox GL 88, 68 000 km, 8 pneus, garantie complète 32 mois, 7200$. 388-6342, (1)831-4430.

VOLKS Fox GL '87, man., 63 000 km, 5950 $, 4 portes, 733-3295.

VOLKS Fox, 88, G.L.S. Edition Spéciale 5 vit., mag, très bonne état, cause départ. meilleur offre, 455-2302, 453-9718

VOLKS Golf GL 87, 5 vit., 72,000 Km, 2 portes, marine, parfaite condition, 8100$, 471-7597, 471-4587

VOLKS Golf '86, 5 vit., 2 portes, rouge, cassette, 95 000 km, très bonne condition, 5200 $, 636-1353.

VOLKS Golf GTI 16V, 1988, noire, A1, Jules 982-4064, soir 581-8723

VOLKS Golf Wolspurg 89, 22 000km, 1-431-4543.

VOLKS Jetta '84, diesel, 5 vit., toit, Blaupunkt. 3 600 $. 492-9146

VOLKS Jetta GL 87, aut., diesel, 80 000 km, sièges chauffants, régulateur vit., 2 servos, 8 000 $, 747-5499

VOLKS Scirocco 81, excellent état, à voir! 132 000 km, 1500 $ à discuter, 728-3214 Gérard.

VOLKS Scirocco 84, équipée, noire, 96 000 km, discutable. 638-3074.

VOLKS Vanagon 85, 7 passagers, man., super propre, 8 500$, 655-1625

VOLKS Cabriolet 89, Wolfsburg, 20,900 km. 667-4960
BOUL. ST-MARTIN AUTO

VOLKSWAGEN Golf 85, 2 portes, blanche, 4,200 $, 430-9483.

VOLKSWAGEN Jetta Carat 1989, noire, air climatisé, toit ouvrant, tout équipé, excellent état, 40,000 km, 14,000 $. 389-5753, 625-5586.

VOLKSWAGEN
AUTO E. LAUZON
GOLF 87, 2 ptes diesel $5995
GOLF 87, diesel 7495$
FOX 89, 4 vit. 2 ptes 8995$
FOX 88, 4 vit. 4 ptes, 7995$
FOX 87, 4 vit. 4 ptes, 7295$
JETTA 86 turbo D. toit 6995$
JETTA 85 gaz toit GL 5995$
VAGANON 89 Camion 11,995$
DEMO 1990
JETTA Flair 11,300km 5 vit.
JETTA GL 5 vit. 15,900km
FOX 2 ptes, 12,250km, bleu
GOLF Cabriolet best seller
1384 Bl. Labelle Blainville
430-1460

VOLVO GLE 1984, A-1, Marco: 637-1581 sans frais: 1-552-2000.

VOLVO GLE 1987, aut., air, regulateur de vitesse, 4 roues d'hiver, 96 000 km, 15 000 $, 621-6809.

VOLVO P1800E, 1970, injection, 4 vit. et "overdrive", besoin travaux carosserie, 4 000 $. Sherbrooke (819)562-0151.

VOLVO 740 GLE, 87, 64 000 km, équipée luxe, 17 500 $, 387-2112.

VOLVO 82, 145 000km, 2500 $, propre, 436-1087.

VOLVO 83, aut. 4 cyl. 4 portes, tout équipée, propre, 200 000 km, prix à discuter. 466-9945.

VOLVO 86 740, 4 portes, aut., 1 propriétaire, 48 200km.
VOLVO 85 240, 4 portes, aut., 1 propriétaire, 62 275km.
Eur-Auto jour 1-431-7209, soir 819-326-3301.

VOLVO
ESTRIE AUTO CENTRE
90, 740 GL, aut. cuir, démontrateur
90, 245 DL, aut. démonstrateur
89, 745 GLE, 16 valves
86, 760 GLE, aut.
86, 740 GLE, aut.
85, 245 GL, 5 vit.
RABAIS 2500$ VOLVO NEUVES EN INVENTAIRE
4367 BOUL. BOURQUE
ROCK FOREST J1N 1S4
(1-819) 564-1600

VOLVO
Nos usagées de qualité complètement reconditonnées, sont offertes au public à de très bas prix.
VOLVO 88, 760 turbo familial
VOLVO 88, 760 GLE 4 ptes équipé
VOLVO 87, 740 GLE 5 vit.
VOLVO 87, 240 DL familial 5 vit. air
VOLVO 84, 240 GLE faut voir!
FRANKE
STE-AGATHE
Le seul concessionnaire Volvo d'Excellence au Québec
819-326-4775
Ouvert le samedi

VOLVO
VOLVO 745 GL 89 familial auto. démo.
VOLVO 744 GLE 87 manuel 4 ptes air.
VOLVO 744 GLE 85 auto. 9900$
AUTONOR 436-8211

VOLVO VOLVOS
Ouvert 7 jours 9h à 21h. spécialité vente et achat, échange acceptée, meilleur prix en ville, garantie disponible. La plus grosse vente volvos d'occasion de la province, 20 en inventaire, toutes les années et tous les modèles. Venez faire le 1er choix.
(5) 740 GLE, 1987, aut.
(2) 760 turbo, 1987
760 turbo, 1986, 11 900 $
760 GLE, 1984, air, 6 600 $
740 GLE, 1987, 70 000km, air
240 1989 wagon, 25 000km, air, aut.
740 turbo wagon, 45 000km,
240, 1983, toit, 3 900 $
BMW 318i, 85, 70 000km, 9 200 $.
(3) MERCEDES original. Faut voir.
AUTO ORIGNIALE INC. 433-7595

VOLVO740 GLE 1988, 25 000 km, très propre, 18 995$, appelez Grégoire 276-7676 ou 686-9398.

VOLVO 760 Turbo 87, très propre, 667-4960.
BOUL. ST-MARTIN AUTO

VOLVO 760, familiale 87, 60,000 km seulement 667-4960
BOUL. ST-MARTIN AUTO

VOYAGER SE Grand 89, 27 000 km, air, garantie, 17 900$. 663-3129

555 AUTOS ANTIQUES

DODGE Regent 56, mécanique et peinture neuves. 4 000 $. 663-1023

KARMANNGHIA 1964, Volks, plancher original, mécanique A-1, importée de la Côte Ouest, 722-5974 entre 9h et 12h.

REO 1927, décapotable, restaurée, Ste-Hyacinthe, 514-774-3246.

575 ACHAT, VENTE, LOCATION, ÉCHANGE

......ACHETONS AUTOS 82 à 89 M. KAMEL: 386-9565

ACHETONS autos, camions, payons 100 $ à 2 000 $. 687-9592

ACHETONS autos, camions, pour pièces, payons plus. 687-9592.

ACHETONS autos et camions pour pièces. 100 $ à 2 000 $, remorquage gratuit 24 h. Ramassons aussi ferraille. 629-0718.

ACHETONS autos et camions pour pièces, payons plus, 686-8879.

ACHETONS AUTOS
Telles quelles, 24h, 7 jours, payons comptant, remorquage. 664-4108.

ACHETONS AUTOS ET CAMIONS POUR PIECES
PAYONS PLUS, 688-4277.

580 ENTRETIEN ET RÉPARATIONS

DIFFERENTIELS, transmissions manuelles reconstruits, installons, Joron Auto 2144 Papineau, 522-7775

PROPOSITIONS D'AFFAIRES
de **LA PRESSE**
pour obtenir les
MEILLEURS RÉSULTATS.
285-7111
INTERURBAIN SANS FRAIS
1-800-361-5013
ANNONCES ENCADRÉES
285-7000

PLEIN AIR ET VÉHICULES RÉCRÉATIFS

655 MOTOCYCLETTES

suzuki cavalcade Lx 86, beaucoup d'extra, 6800 $, 353-4755.

BMW K-100 LT 1988, freins ABS, alarme, poignées chauffantes, radio, 3 valises, 400 km seulement, garantie 2 ans, aubaine. 465-3164; bur.: 270-3311.

HARLEY 79 FLH Classic, comme neuf, 29,000 km, 8000$, avant midi 1-264-6972.

HONDA CM 450 E 84, 6 500 km, mécanique A-1, 600 $ négociable, 273-9726.

HONDA Gold Wing GL 88, 6 cyl., 1 500cc, 6 000km, comme neuve! Demandez Michel, jour: 923-0707, soir: 444-1258.

HONDA Hurricane 88, 4300$ négociable. 352-7345.

HONDA Magna 750, noir, chrome, 1200 km, garantie compagnie, 3850$, Mario ou Patrick 471-7730.

HONDA Scooter Elite, 150cc. 900km, rouge, 699-1764

HONDA V 65 '83 Magna, 1100 cc, bon état, Sylvain 252-1462.

KAWA EX 500 '87, 5,500km, 2,900 $. Quintal Auto 591-6776.

KAWASAKI 750 H2, 1972, bonne condition, beaucoup de pièces, 1500$ négociable. 665-1425.

RECHERCHE groupe de gens pour faire moto, hors route, région Mtl, 253-2364.

SCOOTER Honda Elite 250, tout équipée, valeur 2 800 $ pour 1 700 $. 963-0190

SCOOTER Honda Elite 85, 150 cc., 650 $ avec accessoires, 382-2225.

SCOOTER Lambretta 150, 1967 environ, très bon état, 200$ ou meilleure offre. 649-6052.

SUZUKI GS 1100 GK Touring 1982, 24 000 km, 2200$. 691-8779

SUZUKI GSE 750 cc, sport, 1982, 36 000 km, 4 dans 1, très propre, 700 $, 256-8218, 331-7710.

SUZUKI Savage, 650 cc, 2,000 km, 1900 $. Soir 257-0189.

SUZUKI XN 85 turbo, 650, 1983, 7000 km, neuve, 2500$. 355-6769.

TURBO Yamaha Seca 650, 3 800km, 2 300 $. Daniel, jour: 522-9474, soir: 727-5944.

URGENT recherche moto BMW R80GS. Contactez Renée 845-5769.

XL 350, 1985, 5,500 km, bien entretenue, 1200 $. 623-1683.

YAMAH Maxim 750 cc, 21 000 km, en très bone condition. 1100 $ avec licence. 933-0687.

YAMAH XS 400 81, aubaine, bon état, bas millage, soir: 465-2750

YAMAHA FZR 90, 3 200 km, état neuf, 5 950 $ ferme, 383-6292 jour.

YAMAHA Maxim X 750, 1986, achetée neuve 88, 1 000 km, marquage anti-vol, scellant à pneu, porte-baggage, 3 000 $, 739-4641 (répondeur).

YAMAHA Seca 82, 650 cc, excellent état, pneus neufs + boyau d'échappement, 850$. 481-8658.

YAMAHA Virago, 1000 cc, '84, 24 000 km, moteur A-1, 658-4231.

YAMAHA 1980 650 Maxim I, neuf, excellent pour voyager, 321-8725.

YAMAHA 750, 83, 21 000km comme neuve, équipée, dossier, vitre, porte-bagages, 2 000$ ou échangerais pour petite auto, 437-8821

OFFRE SPÉCIALE

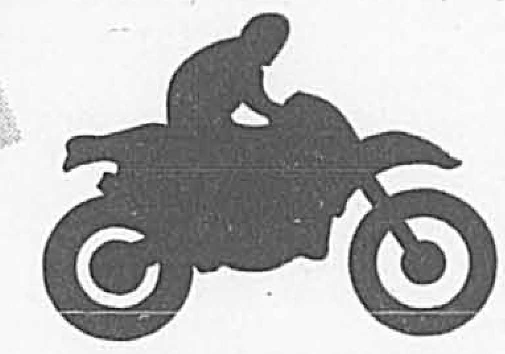

MOTOBAINES

Vendez votre moto avec 2 lignes d'annonce!*
7 jours consécutifs pour seulement 10,95 $
soit seulement 1,56 $ par jour

*N.-B.: Vu les conditions particulières de cette offre, aucun changement ne peut être apporté au texte original en cours de parution.

ANNONCES CLASSÉES
285-7111
Interurbains sans frais:
1-800-361-5013

La Presse

On peut d'autre part, se prévaloir du privilège d'annulation en tout temps à partir de la première publication. Mais telle annulation n'altère en rien la facturation qui s'établira obligatoirement sur 7 jours de publication.

606 ARTICLES DE SPORT

APPAREILS D'EXERCISES
Bicyclette Monark MKII, Rameur Walton, Altères Weider FC-I, Boxe: gros sac et ballon. Prix total 1 295$ ou séparément, 382-3685

HALTERES regulières ou olympiques, bicycle stagiaire 149 $, Life Cycle avec ordiateur 2 499,99 $, plaques en fonte 0,52$ la lb., Stair Climber 149$. 273-6527.

PIETRO BERETTA calibre 12, 70 cm. 1050$, 421-3540, 484-8065

633 VILLÉGIATURE, VOYAGES

ILES DE LA MADELEINE par avion du 18 au 25 août, prix réduit, 514-348-0004 ou 359-4111

658 BATEAUX-MOTEUR, YACHTS, VOILIERS

A LOUER voilier 42 ', lac Champlain avec ou sans capitaine. Richard 683-6531 ou 497-1640.

A LOUER au Lac Champlain, voiliers avec ou sans capitaine, 1-291-4154, 1-246-4277.

AUBAINE, cruiser 1980, 26', 650 heures, équipé, 20 000 $, 584-3459.

AUBAINE: doit vendre, voilier Mistral 4.7, excellente condition, 2 voiles, trapeze, remorque, ceintures sécurité, 1800 $, 681-7604 ou 748-2499.

BATEAU, remorque, moteur, idéal bricoleur, les 3 pour 500$. 656-9812.

BAYLINER 87, Contessa 2850x10, 41 000 $, 591-5460, 622-0302.

C & C 25, 1982, O.M.C. Saildrive, 4 voiles, VHF, sondeur, etc. Très propre. Doit vendre! 935-7900

CARVER 1985 Riviera 28', 2x230 forces, driving shaft, radar, tout équipé et +, comme neuf, 72 000$ négociable. 1-(819)-378-5190.

CATAMARAN Track 14, avec remorque, super spécial, 1500 $, 389-5102.

CHRIS CRAFT 1987, 35 pi, moteurs Crusater jumelés, intérieur luxueux, 2 cabines de luxe, salon et cuisine, climatisation et chauffage, génératrice, machine à glaçons, micro-ondes, TV, VCR, téléphone cellulaire, canot avec semi hors-bord 10 CV. En semaine: 482-1161

CHRISCRAFT 1987, 29', très propre, 2 moteurs V6, 280 heures, tout équipé y compris sonar et radio VHF, excellent état. 697-6710, soir 694-8260, Dave.

CHRISCRAFT 1976, 35 pi., refait à neuf en 1989, prix raisonnable, 514-446-3604; 418-682-9680.

CONCORDE 24 pi, moteur V8 200 h.p., tout équipé, très propre, à sacrifier 15,900$. 351-8032.

CRIST CRAFT Commander 47' fibre de verre, Twin diesel, bateau sur lac Champlain, 135 000 $ U.S. Négociable, échange accepté. Pierre, Garage P. Sauriol 689-5360

CRUISER 30 ½ pi, comme neuf, 24,500$. 725-5682.

DERIVEUR Integral 36' contre argent ou immobilier. 273-2599.

DERIVEUR Bombardier Invitation 1000$. 388-7594.

DERIVEUR 14', 2 voiles, prix à discuter. 455-2089

DORAL Cavalier 24', tout équipé, toit neuf, impeccable, 653-6987

GRAMPIAN 26', 81, 14 200$. 767-7531, 464-9114.

JEANNEAU 23 pi 1983, quillard, très propre. 692-6887, 762-5318.

JEANNEAU9 Attalia, '85, 32 pi, équipement électronique, 2e batterie, réservoir septique, ber sur roues, 63 000 $. 418-652-8465

LASER II, excellent état, prix discutable, info: 630-9255, 630-9189

MAGNUM EXPRESS '83, 189 H, tout équipé, super propre, rénové, faire offre, doit vendre, 497-7150.

MISTRAL 4.7 et remorque, excellente condition, 2 500$, 652-7593

MORGAN 32' 1980, bien équipé, très bonne condition, inclus Marina au Lac Champlain (Mooney Bay), saison 90. 866-3922 ou 952-1008

MOTOMARINE Bombardier Sea-doo 1989, avec accessoires, impeccable, 5200$. 922-3167; 655-3720.

PETERBOROUGH 87 open deck, 21 pi, 205 cv, équipé, très propre, 16,000 $. 646-3054.

PROWLER 1987, 10 m. 215 heures, acheté neuf, 125 000 $ ou offre raisonnable. 387-8397.

RICHARDSON 30,5', cruiser tout en acier, "flig bridge", moteur diesel, "bowl truster" etc.. Prendrais échange, prix 25 000 $. 323-5886

SEARAY Sundancer 31X12, 340 Tl, air, génératrice, etc. 98.000 $. Echange condo bateau. 4?-8565.

658 BATEAUX-MOTEUR YACHTS, VOILIERS

SKATER 18', moteur V8, vitesse 50 mi/h, prototype pour ski nautique. Prix demandé 18,000$. 1-613-232-0234 M. Ross Pattee.

SONIC 23 (1979), excellente condition. Comprend: Spinnaker et 5 voiles, moteur et ber. 462-0999 soir et fin de semaine.

SUNRAY Express 18 pi, Merc. 130 I/O, 60 h, remorque rouleaux sonar, skis, 2 hélices, etc. Impeccable. 14 800$, 621-4999.

THUNDERCRAFT Magnum Express 240, 1985, tout équipé, 25 000 $. 931-2212.

TRIMARAN Telstar 26x16, fibre de verre, remorque, 19 000 $, 634-9781

TROGAN, 72, fibre de verre, toit et équipement neuf 1990, prix réduit: 17,000$, 769-1380 ou 1-518-236-6428

TROJAN 31 pi 1967, toit dur, 2 moteurs, tout équipé, bonne condition, 15,000$, 699-1094.

VOILIER 37 pi, 4 voiles, 1980, lac Champlain, vente rapide. 348-4666

VOILIER Deriveur, Vangar 4.70 M, tout équipé, très bon état, 672-3832.

VOILIER Dufour 28, 1984, en bonne condition, 4 voiles + équipement complet, comprenant pilote automatique, (514) 375-9018

VOILIER Hugues (1972), 29 pi, moteur int., 4 voiles, excellent état, 19,000 $. Jour 351-5703, soir 598-7684 Linda.

VOILIER HR28 excellente condition, beaucoup d'équipement, prix 17 300 $. Tel. (514) 444-3967.

VOILIER Mirage 27', 1982, excellente condition. Soir 449-0654.

VOILIER Sirius 21', deriveur, tout équipé, état impeccable, moteur Sail Master 9.9 h.p., remorque, faut voir. 473-0184.

VOILIER Tanzer 26, 82, 9,9 h.p. 5 voiles, annexe, etc., marina payé au lac Champlain, 23 500 $ négociable. 527-3055.

VOILIER 22', 8500 $ ou échange pour petit dériveur. 768-7810.

VRAIE AUBAINE
Voilier O'Day 25', 4 voiles, condition impeccable, 14 500$ négociable. Marina payée. 646-7706.

659 PLANCHES À VOILE

ALPHA 120 l., presque neuve, 550$. 1-373-0492

BIC Jazz 275 $, grément d'enfant 110 $, support Bic 65 $. 1-759-6866

DEUX planches Alpha, 230 L, 3 voiles, 2 wet suits, souliers et plusieurs accessoires. 665-7439.

SAILBOARD 315, 120 l, mât Roto Wave, voile Ras 6 m, utilisée 3 fois, 825 $, Marc-André 387-1605 soir.

SAILBOARD 315, voile 5.0M, comme neuf, 500 $. 270-0018

667 ROULOTTES, TENTES-ROULOTTES ET MOTORISÉS

A LOUER MOTORISE 22 PI PARTICULIER. 471-0746

A LOUER, motorisé Triple E 88, 32 pi. tout équipé, location sem. ou mois, 355-9274 ou (819) 324-0110

APALACHE Ambassadeur 85, 35', St-Edouard, 16 500$, soir 663-4249

AUTOBUS semi campeur, parfaite condition, 369-1913.

AUVENTS, cuisinettes, accessoires tous genres. BELCO 521-1603

CAMPEUR pour pickup, équipé 4 saisons avec douche. 686-6704.

MOTORISÉ CLASSE C, 27 pi, 1989, 12,000 km. Tout équipé. Chambre arrière. 39,900$. Granmont Auto, Denis Gosselin, 372-4763.

MOTORISE Citation Excella 86, 34 pi, classe A, complètement équipé, superbe, spécial 58 900 $, financement disponible. (514) 477-5951.

MOTORISE Citation Bendix 79, class C, 23', moteur 360, air, coffre à bagages, auvent, CB, très propre. Faut voir. 23 000 $. 588-3758.

MOTORISE EMPRESS 1977, 8 cyl., bon état, couche 6 personnes. 13,800 $. 1(514)773-7640

MOTORISE Travelaire 86, 28', à louer, 658-2751.

MOTORISE Pace Arrow Eleganza '84, 30 pi, prix à discuter! 435-3351.

ROULOTTE Boler, fibre de verre, légère, 3600 $. 661-2219

ROULOTTE Prowler 20 pi, tout équipée, très bonne condition, prix à discuter aussi véhicule pour la remorquer, 366-8948, 368-0906.

TENTE remorque pour chasseurs, pêcheurs, demi prix. 768-8046.

TENTE roulotte Bon Air 1979, 8 places, frigo, 2 650 $. 661-7427.

TENTE ROULOTTE Lionel 87, 6 places, comme neuve, 3 500$. Chambly, 658-0484 après 17h30

TENTE-ROULOTTE Bonair 75, 6 places, bon état, 1 000 $, 521-8893

670 AVIONS

ULTRA LEGER Chinoock, 145 heures, tout équipé, 4 000$. 453-6100, 453-4410

AVIS

Les annonceurs sont priés de vérifier la première parution de leurs annonces.

Notre journal se rend responsable d'une seule insertion erronée.

Toutes erreurs, annulations, plaintes doivent être soulignées avant 17 h pour être corrigées ou annulées le lendemain.

(Lundi au vendredi)

285-7111

PLOUK

Génies en herbe

En collaboration avec Genies en herbe Pantologie Inc. 3535, boul. Rosemont, Montreal H1X 1K7

A QUOI DE NOUVEAU

1. D
2. C
3. A
4. E
5. B
6. I
7. J
8. F
9. H
10. G

B LES CHEFS-D'OEUVRE

1. H
2. E
3. G
4. A
5. C
6. J
7. D
8. F
9. I
10. B

C ARTS

1. B, P
2. E, P
3. A, O
4. D, O
5. C, S
6. G, M
7. H, M
8. F, P

D L'INTRUS

1. Adolphe est de Benjamin Constant
2. Les Méditations sont de Lamartine
3. Les Mystères de Paris sont d'Eugène Sue
4. Indiana est de George Sand, l'amie de Musset
5. Graziella est de Lamartine

E VARIÉTÉS

1. Léopold I
2. Les Derniers Jours de Pompéi
3. La Finlande
4. Les Contes de mille et une nuits
5. Napierville
6. a) Fort Alamo
6. b) Santa Anna
6. c) 187
6. d) Davy Crockett
6. e) San Jacinto

Anacroisés

Philippe Guérin

SOLUTION DES ANACROISÉS 100

HORIZONTALEMENT: 1 BAZOUS — 4 RABLER (barrel) — 8 PICOLO — 12 EPITHETE — 13 RODEUR (doreur, dorure, ordure) — 14 FINALS — 15 FLUTISTE — 16 DUALITE (délutai, eludait) — 17 CHICHE — 18 ROUANNES (aunerons) — 21 ARRACHER — 23 EXSUDENT — 26 URANATE — 28 ARRHES — 30 VOLETS (velots, voltes) — 32 AEROGARE — 33 TABACS — 37 POTIRON (portion) — 39 DUODENUM — 42 ANISASSE (assenais) — 43 IMMORALE (immolera, mémorial) — 44 MENSES — 45 LABIAL (bailla, ballai) — 46 NEANTISE (tannisée) — 47 TETINE (entité, éteint, teinte, tintée) — 48 LARYNX — 49 NETTETES — 50 ENSEVELI (nivelées) — 51 DICTEE (édicte).

VERTICALEMENT: 1 BEFFROI — 2 ZINGUEUR — 3 UHLANS — 4 REFUSEE — 5 BRULAT (brutal, burlat) 6 EDITRICE — 7 RESEAU (erseau, saurée) — 8 PRECHER (percher) — 9 CLAIRON (carolin) — 10 LOCHAIT — 11 ORIENTEE — 16 DEDISONS — 19 AXERAIS — 20 NUMEROS (muerons, remuons) — 22 CLUSTER — 24 GAZONNE — 25 OLEUMS (moules)— 27 AMBULANT — 29 HERAUT (hâture, heurta, huerta, rehaut) — 31 ORDINAND — 34 ANALITE (ailante, aliénât) — 35 AMEBEES — 36 SAGACES (cassage) — 37 PAONNE — 38 TICALS (slicât) — DOSENT (tondes) — 41 NOLISA (insola).

Le lieutenant-colonel commandant, Gordon McWhaw, passe en revue les Grenadiers Guards Canadiens en compagnie du maire suppléant de Montréal, Jean Durivage. PHOTO PIERRE LALUMIÈRE

Les Grenadiers Guards Canadiens obtiennent le droit de cité

ROLAND-YVES CARIGNAN

■ Après 225 ans d'existence, les Grenadiers Guards Canadiens ont obtenu hier le droit de cité. Vêtus de leur costume de cérémonie, ils ont défilé de la Place d'Armes jusqu'à l'hôtel de ville de Montréal.

Suivant une vieille tradition, arrivé au portail de l'hôtel de ville, le lieutenant-colonel commandant Gordon McWhaw, s'est servi du pommeau de son épée pour frapper à la lourde porte de bronze. Le maire suppléant, Jean Durivage, qui tient la barre en l'absence de Jean Doré, a alors ouvert et accordé le droit de cité au régiment. Il a ensuite passé en revue la formation et invité les soldats, ainsi que leurs parents et amis, à une réception donnée en leur honneur sur la terrasse de l'hôtel de ville.

En plus des 120 Grenadiers défilant au pas militaire, une fanfare de 57 musiciens a animé la cérémonie pour le plus grand bonheur des quelques centaines de personnes qui s'étaient rassemblées autour du régiment.

«C'est une occasion unique et extraordinaire, a dit le major Sketch Terry. Le maire nous a accordé le droit de cité, ce qui veut dire que nous avons le droit de nous promener dans les rues de la ville en plaçant les baïonnettes sur nos fusils, en affichant nos couleurs et en jouant de la musique.» C'est un grand honneur pour cette formation qui fait partie de l'histoire de la ville.

En effet, c'est un groupe de citoyens qui, en 1764, s'est réuni pour former une milice sous la domination de l'empire britannique.

En 1807, dès les premières menaces de guerre entre le Canada et les État-Unis, les Grenadiers furent rassemblés en une seule unité et ils participèrent en 1813, à la bataille de Châteauguay sous les ordres du commandant Charles-Michel de Salaberry. Les Américains furent alors repoussés bien loin du futur pont Mercier.

Parmi les commandants des Grenadiers, on retrouve aussi James Mc Gill, le fondateur de l'université du même nom et Sabrevois de Bleury.

En 1912, le régiment a pris son nom actuel en même temps qu'il obtenait ses lettres de noblesse en devenant gardien de la maison du roi. Le Canada était alors soumis à l'autorité de l'Angleterre en matière de défense.

Le régiment est aujourd'hui formé de quelque 120 soldats, dont quelques femmes, presque tous des jeunes et provenant de tous les groupes qui composaient jadis la population montréalaise, soit français, irlandais, écossais, etc. «Ainsi, la milice illustre très bien le symbole de la ville de Montréal: *Concordia Salus*», explique le major Terry. Mentionnons cependant que la réception d'hier à l'hôtel de ville s'est déroulée presque exclusivement en anglais.

En plus d'un entrainement périodique, les Grenadiers Guards Canadiens montent la garde chaque été devant le Parlement d'Ottawa pendant six semaines. C'est eux qui ont accueilli la reine d'Angleterre lors de sa récente visite.

Raymond Malenfant dote son manoir d'un centre de thalassothérapie

Presse Canadienne

POINTE-AU-PIC

■ L'homme d'affaires Raymond Malenfant est fier de son nouveau bébé: il a fait aménager dans son manoir Richelieu, de Pointe-au-Pic, un centre de thalassothérapie d'envergure dont on dit qu'il s'agit du plus important en Amérique du Nord.

Et pour l'inaugurer, aujourd'hui, il pourra compter sur la présence du premier ministre Brian Mulroney lui-même.

«Nous avions convenu de faire quelque chose de bien. Notre centre de santé, le Centre aqua-rive, est non seulement le plus gros, il est à la fine pointe de la technologie et il est le plus confortable», assure l'homme d'affaires, visiblement fier de sa dernière acquisition.

S'il a décidé de doter son luxueux hôtel d'un tel centre, c'est qu'il veut attirer une nouvelle clientèle. «Avec un centre de santé, on est à l'abri du mauvais temps. Ça va aider à vendre des congrès. Pendant que les congressistes sont en réunion ou jouent au golf, leurs conjoints vont pouvoir se détendre», indique-t-il.

M. Malenfant a confié les activités du nouvel établissement à un concessionnaire, le Groupe Thermal qui exploite déjà le centre de Carleton.

Le Centre aqua-rive pourra recevoir 175 clients par semaine. Ils seront hébergés dans les 60 suites doubles aménagées dans l'ancienne résidence des employés.

L'investissement est de 2000000 $, réalisé à parts égales par Raymond Malenfant et le concessionnaire. Une trentaine d'employés travailleront au centre. Ce sont des gens de la région qui ont été formés pour dispenser les traitements.

«La prochaine étape, ça va être le casino. Je vais en parler à M. Mulroney pour qu'il en glisse un mot à Robert Bourassa», avance Raymond Malenfant.

La construction de l'édifice devant abriter la maison de jeu devrait débuter au cours de l'automne.

«Quand j'ai acheté le manoir Richelieu, il me fallait en faire un hôtel de classe et remettre en état les équipements. Avec le centre de santé, je prouve que je ne suis pas un lâcheur et je vais tout faire pour obtenir un casino. Les Québécois sont prêts à accueillir une maison de jeu bien tenue et je vais tenter de leur en donner une», conclut M. Malenfant.

Augmentation de 100 p. cent des vols d'autos à Vancouver

Presse Canadienne

VANCOUVER

■ Au cours des six premiers mois de cette année, 3200 voitures ont été volées à Vancouver, contre 1544 lors de la même période, l'année précédente, soit une augmentation de plus de 100 p. cent.

A la fin juin, l'Insurance Corp. of British Columbia avait remboursé quelque 12,4 millions$ en réclamations à la suite de vols d'autos réalisés à travers la province, comparativement à 8,5 millions$ au cours de la même période de l'an dernier.

Selon les données de Statistique Canada, la Colombie-Britannique montrait le plus taux de vol de voitures au Canada en 1988, soit 434 par 100 000 habitants.

Le Québec était deuxième avec un taux de 418, l'Ontario occupant le sixième rang avec 286.

Pour sa part, Terre-Neuve s'avérait l'endroit où stationner sa voiture présentait le moins de risques, en vertu d'un taux de seulement 91 par 100 000 habitants.

Il n'y a pas d'âge

L'octogénaire Jean Forbes s'arrête pour regarder la poitrine musclée de Rod Bennett, 33 ans, pendant sa promenade autour du lac à Kew Beach, au centre de Toronto. PHOTO CP

DÉCÈS, PRIÈRES, REMERCIEMENTS

INDEX DES DÉCÈS

-BRUNNER (Marius) Laval
-CARDINAL (PION, Nérilda) Mont-St-Hilaire
-CHAGNON (Oscar) Boucherville
-DAVIAULT (Jeanne-Aimée) St-Lambert
-DEPALMA (Joseph) Lachine
-DUPUIS (Gérard) Ste-Julienne
-GOUGEON (Lucien) Montréal
-GREGOIRE (Gertrude) Montréal
-GUAY (Rose-Alma) Montréal
-HURTEAU (Étienne) Montréal
-JODOIN (Adrien) Varennes
-L'ABBÉ (Adrienne) Chomedey
-LALONDE (MÉNARD, Pauline) Ile Bellevue, Ile Perrot
-LANDRY (Jeannette Cloutier) Montréal
-LESPÉRANCE (BOYER, Simone) Montréal
-MORIN (Gabriel) Longueuil
-PAQUETTE (Alice) Montréal
-PELOQUIN (J. André) Montréal
-REILLY (Gabrielle) LaSalle
-ROY (CÔTÉ, Maria) St-Laurent

DAVIAULT (Lajeunesse) (Jeanne-Aimée)
A St-Lambert, le 26 juillet 1990, à l'âge de 67 ans, est décédée Jeanne-Aimée Lajeunesse, épouse de Gérard Daviault. Outre son époux, elle laisse dans le deuil ses enfants Sonia, Pierre (Manon Lachapelle), Alain (Renée Millette) et Sylvain, ses petits-enfants Laurent et Charles, frères et soeurs, beaux-frères, belles-soeurs, parents et amis. Les funérailles auront lieu lundi le 30 juillet. Le convoi funèbre partira de la résidence funéraire:
Ed Darche et Fils
505 Curé-Poirier ouest
Longueuil
pour se rendre à l'église St-Lambert où le service sera célébré à 11 h et de là au cimetière Près du Fleuve. Heures de visites: dimanche de 14 à 17 h et de 19 à 22 h, lundi dès 9 h.

DEPALMA (Joseph)
A Lachine, le 27 juillet 1990, à l'âge de 46 ans, est décédé M. Joseph DePalma, fils de feu Louis DePalma et de feu Lucie DiBiscegli. Il laisse dans le deuil ses enfants Nicolas, Danielle, Emmanuelle, ses frères et soeurs Dolores (Jean Aguero), Nicolas (Olga Mastorakis), Louis (Suzanne Negre), Caleldo (Jacqueline Necessian), Marie-Rose "Danielle", Rita, Michel (Evelyne Muselli), plusieurs neveux et nièces, cousins, cousines. S.V.P. pas de fleurs, des dons à la Société canadienne du cancer seraient appréciés. Exposé aux salons:
Urgel Bourgie Ltée
1750 Notre-Dame
Lachine
Funérailles lundi le 30 juillet à 10 h en l'église Ste-Françoise Romaine. Parents et amis sont priés d'y assister sans autre invitation. Heures de visites: dimanche de 14 à 17 h et de 19 à 22 h.

DUPUIS (Gérard)
A Ste-Julienne, le 28 juillet 1990, à l'âge de 65 ans, est décédé M. Gérard Dupuis, époux de Marguerite Poulin. Outre son épouse, il laisse dans le deuil ses soeurs: Thérèse (André Charest) et Pierrette, sa belles-soeur Gabrielle (feu Roland Dupuis), neveux, nièces et amis. Exposé dimanche le 29 juillet à compter de 14h aux Complexe:
Alfred Dallaire Inc
2159 est boul. St-Martin
Duvernay, Laval
Les funérailles auront lieu mardi le 31 courant à 10h en l'église St-Sylvain, 750 boul. St-Sylvain, Laval. Inhumation au cimetière Notre-Dame-Des-Neiges. Heures des visites: 14h à 17h et de 19h à 22h

BRUNNER (Marius)
A la résidence Ste-Dorothée de Laval, le 27 juillet 1990, à l'âge de 90 ans, est décédé M. Marius *Brunner, ancien Maître* d'Hôtel, époux de Julia Steiner. Outre son épouse, il laisse dans le deuil ses neveux et nièces de la famille Cressentino, sa nièce Mme Juliette Stuz (Paul Doyon), ainsi que les familles Earler et Possa. Exposé lundi le 30 juillet 1990 à 10h à la chapelle du Complexe:
Alfred Dallaire Inc
2159 est boul. St-Martin
Duvernay, Laval
où une réunion de prières aura lieu à 11h. Compensez l'envoi de fleurs par des offrandes de messes.

LE DON
IN MEMORIAM
UN HOMMAGE ÉTERNEL
LA FONDATION DU QUÉBEC DES MALADIES DU COEUR.

PROPOSITIONS D'AFFAIRES de LA PRESSE
pour obtenir les
MEILLEURS RÉSULTATS.
285-7111
INTERURBAIN SANS FRAIS
1-800-361-5013
ANNONCES ENCADRÉES
285-7000

AVIS LÉGAUX APPELS D'OFFRES SOUMISSIONS — ENCANS

AVIS DE DEMANDE DE DISSOLUTION

Prenez avis que la compagnie 2547-5963 Québec Inc. demandera à l'inspecteur général des institutions financières la permission de se dissoudre.

DEMANDE DE CHANGEMENT DE NOM

Prenez avis que Monsieur Daniel Menard, domicilié au 5364, rue Saint-Denis, à Montréal, s'adressera au ministre de la Justice afin d'obtenir un certificat lui permettant de changer son nom en celui de Daniel Ménard-Hegyes.
Montréal, le 17 juillet 1990.
Me Martin Piette, *avocat*

Demande de changement de nom

Prenez avis que Hassim Nassir, domicilié au 7756, rue Central, appartement B, ville LaSalle, province de Québec, s'adressera au ministère de la Justice afin d'obtenir un certificat lui permettant de changer son nom en celui de Maolud Sultan.
Montréal, le 24 juillet 1990
Me Waïce Ferdoussi
Procureur du requérant

Avis de demande de dissolution
BAYER (CANADA) INC.

AVIS est, par la présente, donné que la compagnie BAYER (CANADA) INC. constituée en vertu de la Loi des Compagnies et ayant son siège social dans la ville de Pointe-Claire, District de Montréal, demandera à l'Inspecteur général des Institutions Financières de la Province de Québec la permission de se dissoudre conformément aux dispositions de la Loi sur les Compagnies.
SIGNÉ à Montréal, ce 29e jour de juillet 1990.
GRAVENOR KEENAN
Procureurs de la compagnie

AVIS
JOSEPH RÉGIS JACQUES MARC GAUTHIER

AVIS est donné que Joseph Régis Jacques Marc Gauthier, homme d'affaires, domicilié au 503, boulevard René-Levesque, St-Eustache, district de Terrebonne, province de Québec, s'adressera au Ministre de la Justice pour obtenir un certificat changeant son nom en celui de Joseph Régis Jacques Marc Desparois.

Les personnes dont le nom peut être changé à la suite de la requête sont les deux fils mineurs non émancipés, Hugo Thibeault-Gauthier et Pascal Thibeault-Gauthier, tous deux domiciliés à la même adresse que le requérant.

Signé à Montréal, ce treizième jour de juillet 1990.

CARDINAL (PION, Nérilda)
A Mont-St-Hilaire, le 28 juillet 1990, à l'âge de 86 ans, est décédée Mme veuve Albert Cardinal, née Nérilda Pion, mère de Paul-Aimé (Fernande Malo), Lucette (Germain Pinsonnault), Yvon (Raymonde Walker), Denise (feu Roussel St-Georges), Robert (Adrienne Léveillé), Georges (Suzanne Walker), François (Huguette Desjourdy), Laurent (Francine Patenaude), Gérard (Gaétanne Noel), grand-mère de plusieurs petits-enfants et arrière-petits-enfants. Elle laisse également sa soeur Gabrielle et de nombreux neveux et nièces. Exposée au salon funéraire:
Maurice Demers Inc
234 Che. des Patriotes
Mont-St-Hilaire
Les funérailles auront lieu lundi le 30 juillet à 14h en l'église Mont-St-Hilaire. Inhumation au cimetière du même endroit.

GOUGEON (Lucien)
A Montréal, le 27 juillet 1990, est décédé M. Lucien Gougeon, 79 ans, époux de feu Blanche Cloutier. Il laisse ses enfants: André (Claire Gendron), Roland (Ginette Larivière), Francine (Louis-Philippe Desrosiers) et Diane (Gilles Gougeon), ses petits-enfants et arrière-petits-enfants, ainsi que ses beaux-frères et belles-soeurs. Exposé aux salons:
Urgel Bourgie Ltée
1415 Fleury est
Montréal
Les funérailles auront lieu le lundi 30 juillet 1990 à 14h en l'église de la Visitation et de là au cimetière Repos St-François d'Assise. Parents et amis sont priés d'y assister sans autre invitation. Heures des visites: 14h à 17h et de 19h à 22h.

GREGOIRE (Gertrude)
A Montréal, le 26 juillet 1990, à l'âge de 83 ans, est décédée Mme Gertrude Gregoire, née Dumont, épouse de feu M. Wilfrid Grégoire. Elle laisse dans le deuil ses enfants M. Bernard Gregoire, vice-recteur, Université de Montréal, époux de Denise Céline Fiset; Jacques C. Gregoire, conseiller technique à la Communauté Urbaine de Montréal, époux de Nicole Emond, sept petits-enfants et quatre arrière-petits-enfants; sa soeur Estelle, épouse de Reginald Courtien, ainsi que neveux et nièces, parents et amis. Exposée aux salons
Alfred Dallaire Inc.
1111 Laurier ouest
Montréal
dimanche le 29 de 13h à 17h et de 19h à 22h. Les funérailles auront lieu lundi le 30 à l'église St-Viateur d'Outremont, le service sera célébré à 11h, et de là au cimetière Notre-Dame-Des-Neiges.

GUAY (Rose-Alma)
A Montréal, le 27 juillet 1990, est décédée Mme Rose-Alma Guay, 88 ans, épouse de feu Joseph Guay. Elle laisse ses filles: Jeannine (feu Roland Choquette), Claire (Normand Binette), ses fils: Roland (Marie-Marthe Caron), Jean-Paul (Jeanne-Mance Petit), Marcel (Raymonde Messier), ainsi que de nombreux petits-enfants. Exposée aux salons:
Urgel Bourgie Ltée
400 Henri-Bourassa E.
Montréal
Les funérailles auront lieu lundi le 30 juillet 1990 à 11h en l'église Saint-Bernardin-De-Sienne et de là au cimetière Notre-Dame-Des-Neiges. Parents et amis sont priés d'y assister sans autre invitation. Heures des visites: dimanche de 14h à 17h et de 19h à 22h.

NÉCROLOGIE

M. Oscar CHAGNON
A Boucherville, le 27 juillet 1990, à l'âge de 85 ans, est décédé M. Oscar Chagnon, époux de feu Marthe Chagnon. Il laisse dans le deuil ses deux fils: Clément (Françoise Savaria) et André, Jeannine Robichaud, son frère Pierre Marius et plusieurs neveux et nièces. Les funérailles auront lieu lundi le 30 courant. Le convoi funèbre partira des salons:
E. Tétreault & Fils Ltée
Membre R.F.A.Q.
27 De La Perrière
Boucherville
(voisin de l'église Ste-Famile)
à 13h45 pour se rendre à l'église Ste-Famille où le service sera celebré à 14h et de là au cimetière de Verchères, lieu de sépulture. Parents et amis sont priés d'y assister sans autre invitation. Au lieu de fleurs, des dons à un organisme de votre choix seraient appreciés. Visites: samedi à 19h, dimanche de 14h à 17h et de 19h à 22h, lundi ouverture du salon à midi.

HURTEAU (Étienne)
A Montreal, le 27 juillet 1990, est décédé à l'âge de 79 ans, M. Étienne Hurteau, époux de Rhéa Matte. Outre son épouse, il laisse ses enfants: Denise (Guy) et Suzanne (Robert), ses petits-enfants: Manon, Annie et Liliane, son frère Aristide (Yvette), ainsi que plusieurs neveux et nièces et autres parents et amis. Exposé le lundi 30 juillet à la résidence funéraire:
Magnus Poirier Inc
7388 Viau
St-Léonard
Les funérailles auront lieu mardi le 31 juillet 1990 à 14h en l'église Notre-Dame du Foyer, suivies de l'inhumation au cimetière du Repos St-François d'Assise. La famille apprécierait des dons à la Société de Recherche pour les Maladies Pulmonaires. Heures des visites: lundi de 19h à 22h. Ouverture du salon mardi à 12h.

JODOIN (Adrien)
A Varennes, à la résidence Bernier & Laliberté, le 27 juillet 1990, à l'âge de 84 ans, est décédé M. Adrien Jodoin, époux de Simone Dansereau. Outre son épouse, il laisse dans le deuil, ses enfants: Roland (Suzanne Riendeau), Claire (Gabriel Jean), Robert (Micheline Deslauriers), et ses petits-enfants: André, Daniel, Stéphan, Nancy, et Patrick, ses soeurs: Gabrielle et Simone (Albert), beaux-frères et belles-soeurs: Yvonne, Dr. Alphonse Dansereau (Rollande), Annette (Jacques). Les funérailles auront lieu lundi le 30 courant. Le convoi funèbre partira du salon funéraire:
Normand Jodoin
277 rue Ste-Anne
Varennes
à 9h45 pour se rendre en l'église Ste-Anne où le service sera célébré à 10h et de là au cimetière de Varennes. Parents et amis sont priés d'y assister sans autre invitation. Heures des visites: dimanche de 14h à 17h et de 19h à 22h, lundi à compter de 8h30 A.M. Direction:
Pierre Tétreault

L'ABBÉ (Adrienne)
A Chomedey, le 28 juillet 1990, est décédée Mme Adrienne Leblanc, 86 ans, épouse de feu Henri L'Abbé, mère de Denise (Jacques Tourangeau), Jean (Paulette Caron), Francine (Marc Paillé), grand-mere de plusieurs petits et arrière-petits-enfants. Elle laisse également ses soeurs: Germaine, Juliette, Marcelle, ses beaux-frères, belles-soeurs, ainsi que plusieurs neveux et nièces. Exposée au Complexe funéraire:
Urgel Bourgie Ltée
3517 boul. Lévesque
Chomedey
ou la liturgie de la Parole aura lieu mardi le 31 juillet 1990 à 16h30. Parents et amis sont priés d'y assister sans autre invitation. Prière de ne pas envoyer de fleurs. Heures des visites: mardi de 14h à 17h.

LALONDE (MÉNARD, Pauline)
A l'Ile Bellevue, Ile Perrot, le 27 juillet 1990, est décédée Mme Pauline Ménard, 76 ans, épouse de feu Jean-Paul Lalonde. Elle laisse dans le deuil ses enfants: Huguette (Jean Beaubien), Jean-Claude (Louise Hébert), Jacques (Debra-Anne Charters), Carolle, ainsi que ses dix petits-enfants et une arrière-petite-fille. Elle laisse également sa soeur Jeannine (Jean Bricault), son frère Rémi et sa soeur Claire. Exposée aux salons:
Urgel Bourgie Ltée & Raymond Trudeau Enr
96 boul. Perrot
Ville Ile Perrot
Les funérailles auront lieu lundi le 30 juillet 1990 à 11h en l'église Ste-Rose-De-Lima et de là au cimetière du même endroit. Parents et amis sont priés d'y assister sans autre invitation. Heures des visites: dimanche de 14h à 17h et de 19h à 22h, lundi à compter de 9h30. Au lieu de fleurs, on recommande des dons à la Société d'Alzheimer, 3974 Notre-Dame ouest, Montréal

LESPÉRANCE (BOYER, Simone)
A Montréal, le 26 juillet 1990, est decedée subitement Mme Simone Boyer, à l'âge de 84 ans, epouse d'André Lespérance. Outre son époux, elle laisse dans le deuil ses soeurs, Jeanne (Gurth Pretty decedé), Claire (Roland Rinfret decedé), Marcelle (Guy Lanctôt décédé), Pauline (Yvon Tassé), Madeleine, Laurent Gelly, Thérèse, Lucienne (juge Albert Mayrand), son beau frère Georges Lafrance (Marthe Boyer decedée). Ses frères jumeaux Louis et Alphonse Boyer, ses cousines Thérèse et Cécile Dorais, de nombreeux neveux et nièces et plusieurs amis. Exposé dimanche le 29 juillet de 14 à 22h au salon:
Alfred Dallaire Inc
1111 rue Laurier ouest
Outremont
Les funerailles auront lieu lundi le 30 courrant à 10 en l'église St-Germain d'Outremont et de là au cimetière Notre-Dame-des-Neiges.

LANDRY (Jeannette Cloutier)
A Montréal, le 26 juillet 1990, à l'âge de 74 ans, est décédée Mme Jeannette Cloutier, épouse de feu Léo Landry. Elle laisse dans le deuil ses enfants Raymonde (Jean-Pierre Lussier), Roger, Lise, Hélène (Alfred Denis), Jean-Marc (Jocelyne Paquet), sa soeur Marie-Blanche Dupré, ses frères René Cloutier (Yvette) et Jean Cloutier (Jeannette Leclerc) ainsi que plusieurs petits-enfants et arrière-petits-enfants. Exposée aux salons:
Urgel Bourgie Ltée
745 Crémazie
Montréal
Funerailles lundi le 30 juillet à 10 h en l'église St-Isaac Jogues et de là au cimetière Côte-des-Neiges. Parents et amis sont priés d'y assister sans autre invitation. Heures de visites: dimanche de 14 à 17h et de 19 à 22h

MORIN (Gabriel)
A Longueuil, le 27 juillet 1990, à l'âge de 90 ans, est décédé Gabriel Morin, époux de feu Blanche Bernard. Il laisse dans le deuil ses enfants Françoise (Raymond Bourdeau), Louise (Robert Faille) et Suzanne (feu Patrick Tristram), ses petits-enfants et arrière-petits-enfants, parents et amis. Les funérailles auront lieu lundi le 30 juillet . Le convoi funèbre partira de la résidence funéraire:
Ed Darche & Fils
505 Curé-Poirier ouest
Longueuil
pour se rendre à la co-Cathédrale St-Antoine où le service sera célébré à 11 h et de là au cimetière du même endroit. Exposé lundi de 9 h à 11 h.

PAQUETTE (Alice)
A la Résidence Émilie-Gamelin, à Montréal, le 28 juillet 1990, est décédée Mme Alice Gravel, 90 ans, épouse de feu Patrick Paquette. Elle laisse sa soeur Simone, son beau-frère Arthur Bériault, ainsi que ses nièces et neveux Colombe Gosselin, Marcelle Turnbull, Dorothée et Lucien Paquette. Exposée aux salons:
Urgel Bourgue Ltée
167 Ste-Rose
Laval
Les funérailles auront lieu lundi le 30 juillet à 10h en l'église Ste-Rose et de là au cimetière Notre-Dame-Des-Neiges. Parents et amis sont priés d'y assister sans autre invitation. Heures des visites: dimanche de 14h à 17h et de 19h à 22h.

PELOQUIN (J. André)
A Montréal ,le 28 juillet 1990, à l'âge de 70 ans, est décédé M. J. André Péloquin, retraité de Coca-Cola Cie et ex-capitaine de l'escadrille 425 Alouette. Il laisse dans le deuil son épouse Madeleine Leduc, ses enfants: Jean (Francine Bernard), Suzanne (Michel Hogue), Daniel (Ginette Fleury), ainsi que sa petite-fille Marie-Josée. Exposé lundi de 14h à 22h et mardi à compter de 10h A.M. aux salons:
Alfred Dallaire Inc
2645 Henri-Bourassa E.
Montréal
Les funérailles auront lieu mardi le 31 courant à 14h en l'église Notre-Dame-De-La-Visitation, et de là au cimetière de Ste-Dorothée, Laval. Au lieu de fleurs, des dons à l'Association des Grands Frères et Grandes Soeurs de Mtl seraient appréciés.

REILLY (Gabrielle)
Subitement à LaSalle, le 27 juillet 1990, à l'âge de 79 ans, est décédée Dame Gabrielle Asselin, épouse de M. William Reilly. Outre son époux, elle laisse ses filles: Patricia (Richard Roy), Claire, Jacqueline (Jacques Desjean), Suzanne (Jean-Claude Sullivan), ses petits et arriere-petits-enfants, sa soeur, ses frères, un beau-frère et une belle-soeur, ainsi que plusieurs autres parents et amis. Les funérailles auront lieu lundi le 30 courant. Le convoi funèbre partira des salons:
Alfred Dallaire Inc
& Wilson
5784 rue Verdun
Verdun
pour se rendre en l'église St-John Breboeuf où le service sera célébré à 10h, et de là au Complexe Alfred Dallaire Inc, Longueuil. Parents et amis sont priés d'y assister sans autre invitation. Heures des visites: dimanche de 14h à 17h et de 19h à 22h, lundi à partir de 9h. Au lieu de fleurs, des dons à la Société d'Arthrite seraient appréciés.

ROY (CÔTÉ, Maria)
Au Centre d'Accueil Edmond-Laurendeau, le 28 juillet 1990, est décédée Mme Maria Côté, 80 ans, épouse de feu Pierre N. Roy. Elle laisse son fils Jean-Marie Roy, ainsi que ses freres et soeurs, beaux-frères et belles-soeurs. Exposée aux salons:
Urgel Bourgie Ltée
790 boul. Ste-Croix
St-Laurent
dimanche de 14h à 22h. Re-exposée lundi aux salons:
Rioux
St-Fabien
Cté Rimouski
Les funérailles auront lieu mardi le 31 juillet 1990 à 11h en l'église Saint-Fabien et de là au cimetière du même endroit. Parents et amis sont priés d'y assister sans autre invitation.

218

RENDEZ-VOUS 92
1992, 350e ANNIVERSAIRE DE LA FONDATION DE MONTRÉAL

La Banque du Peuple et ses voisins victoriens

PHOTO PAUL-HENRI TALBOT, *La Presse*

Perspective de la rue Saint-Jacques, en direction est, montrant les trois édifices classés.

GUY PINARD

Pendant dix ans, on a craint le pire pour le squelette incendié de l'ancien siège social de la Banque du Peuple. Laissée sans appuis solides par l'incendie du 9 août 1979 qui avait détruit tout l'intérieur, la remarquable façade de style néo-Renaissance italienne tenait bon, mais on se demandait toujours pour combien de temps. Les échecs répétés des promoteurs — on a même songé un instant à le transformer en hôtel! — n'avaient rien de rassurant pour les fervents du patrimoine architectural, car la façade n'était pas à l'abri d'un «accident», fortuit cela va de soi, qui aurait entrainé sa démolition, malgré son classement comme bâtiment historique (en même temps que les édifices de la Great Scottish Life Insurance et Maxwell Cummings, qui le flanquent de chaque côté).

Tout cela tient du passé. Le Groupe Cytren, propriétaire depuis 1986, a procédé à la restauration et au recyclage de l'immeuble. Pour la façade, il a eu recours aux talents précieux des artisans des Compagnons du devoir, rien de moins, et les résultats sont probants, *sauf pour la fleur de lis qui a remplacé* le bas-relief de l'entrée principale, qui proposait un groupe allégorique représentant le progrès, sous forme d'une femme ailée répandant autour d'elle le contenu d'une corne d'abondance. À l'intérieur, le promoteur a privilégié la rentabilité et on ne saurait lui en tenir rigueur; mais il est néammoins dommage que le promoteur n'ait pas choisi de reconstituer le magnifique hall d'honneur et l'atrium — sauf pour les trois étages supérieurs — qui étaient uniques à Montréal à l'époque.

Histoire de la banque

La Banque du Peuple fut fondée en 1835 en réaction à l'emprise que la communauté anglophone exerçait sur les activités bancaires. Jacques Viger, maire de Montréal, incita les milieux francophones à s'impliquer davantage. Parmi ceux qui prêtèrent l'oreille se trouvait son cousin, Louis-Michel, un riche propriétaire foncier qui avait fait fortune en pratiquant le droit.

Jacob De Witt avait accumulé une fortune en quincaillerie.

Les deux hommes unirent leurs fortunes pour fonder, avec 12 associés principaux, une société en commandite connue sous le nom de Viger, De Witt et Compagnie.

L'entreprise put adopter officiellement le nom de Banque du Peuple à partir du 1er mars 1845, date d'entrée en vigueur de la charte spéciale obtenue en juin 1844. Viger fut nommé président à vie, avec De Witt comme vice-président. La société était dotée d'un capital-action de 800 000 $, montant énorme pour l'époque.

Au moment de sa fondation, la Banque du Peuple occupait un édifice de la rue Saint-François-Xavier. En avril 1847, la Banque du Peuple acheta l'ancien siège social de la Banque de Montréal, à l'angle nord-est des rues Saint-Jacques et Saint-François-Xavier.

Le 29 avril 1871, la Banque du Peuple acquit de Henry Judah un lot de 24 pieds de front, rue Saint-Jacques, afin d'y faire construire un édifice moderne de trois étages couronné par une mansarde percée d'une lucarne cintrée. Cet édifice fut inauguré en 1873.

La croissance de la banque se poursuivait malgré les crises qui secouèrent l'économie canadienne. Stimulée par ses succès continus, la Banque du Peuple acheta d'Alexandre Cross, le 4 juillet 1890 les lots 153-1 et 153-2 contigus à son édifice avec l'intention de s'agrandir en conservant le bâtiment d'origine. Les travaux du gros-oeuvre débutèrent en mai 1892 et furent complétés en janvier 1893. Ce temps record qui étonna les milieux de la construction avait été rendu possible par l'utilisation maximale des pièces préfabriquées. Autre fait d'arme à souligner: même si elle coûta un peu plus que le cinquième du coût de l'édifice de la New York Life Insurance construit à la même époque, elle ne comptait que 20 bureaux de moins.

Ce remarquable édifice n'a pas porté chance à la société de la Banque du Peuple. Affaiblie par la crise cyclique des banques ainsi que par une politique d'expansion trop rapide et trop envieuse, la Banque fit faillite à peine deux ans après l'inauguration de son siège social, repris par la Banque d'Hochelaga, future composante de la Banque Canadienne Nationale, elle-même un des piliers de l'actuelle Banque Nationale.

L'édifice

Comme on l'a dit précédemment, l'édifice de la Banque du Peuple fut construit en deux temps. La partie comprenant les trois premières travées, jusqu'à la première corniche dotée de denticules, fut construite entre 1871 et 1873 selon des plans de l'architecte Henri-Maurice Perrault. Quand, en 1892, on demanda au bureau d'architectes de Perrault, Mesnard et Venne d'agrandir l'immeuble tout en intégrant la façade de l'édifice de 1871-73, ces derniers y parvinrent merveilleusement bien.

Inauguré en mai 1894, l'édifice actuel comprend un sous-sol, un rez-de-chaussée et six étages. Il mesure 70,7 pieds rue Saint-Jacques, 94,3 pieds du côté ouest, 69,5 pieds ruelle des Fortifications, et 93,1 pieds du côté est. Sa hauteur culmine à quelque 70 pieds du sol. Il est doté d'une charpente en acier, avec revêtement en pierre calcaire grise de Montréal.

Afin d'assurer le maximum de lumière naturelle aux bureaux, les architectes avaient retenu le principe de l'atrium éclairé par un vaste lanterneau.

La façade parfaitement symétrique comprend cinq registres et neuf travées regroupées en trois parties, la partie centrale étant légèrement en retrait par rapport aux deux autres. Cette façade est nettement d'inspiration italienne par ses registres de styles d'ornementation variés, son portail monumental abondamment ornementé, la grande variété de son fenêtrage, la richesse des sculptures sur pierre et la corniche proéminente sont autant d'attributs de cette façade remarquable.

Les trois travées centrales sont particulièrement intéressantes. L'embrasure profonde de l'entrée principale du 55, rue Saint-Jacques est dotée d'un arc en plein cintre à clé de voûte sculptée, et embrasse le rez-de-chaussée légèrement exhaussé, l'ex-mezzanine et un étage. Deux niches en pierre sculptée et de petits caissons ornent l'intérieur de l'embrasure. L'appui de l'embrasure est assuré par trois colonnes engagées en granit, sur lesquelles repose un griffon majestueux, puis la pierre d'appui de l'arceau. Les écoinçons sont ornés d'un bas relief qui se prolonge de chaque côté sur toute la façade de l'édifice et qui représentent des figures humaines, des têtes d'animaux, des arabesques, des palmes et des guirlandes. Au deuxième étage, les fenêtres sont cintrées, avec pierre d'appui à volutes entre pilastres à chapiteau composite. À l'étage suivant, les fenêtres sont dotées d'un arc surbaissé, entre des pilastres doriques à caissons, sous un entablement à denticules interrompu par des consoles. Les pilastres à chapiteau corinthien qui séparent les travées au quatrième étage sont hauts de deux étages. Des pilastres doriques servent de meneau entre les fenêtres géminées. Enfin, au sixième étage, on notera les fenêtres cintrées avec linteau en pierre moulurée, les groupes de trois colonnettes et les deux consoles.

L'édifice de la Banque du Peuple PHOTOS PAUL-HENRI TALBOT, *La Presse*

Un des griffons qui encadrent l'entrée principale.

Dans les six travées extérieures, l'ordonnance architecturale est semblable. Les pilastres à caissons sont dotés d'un chapiteau dorique à rosette, et on retrouve un haut-relief à la base des arcs, dotés d'une clée de voûte surmontée d'un fronton qui interrompt la corniche à modillons. Au registre suivant, les pilastres bagués à chapiteau corinthien sont hauts de deux étages et supportent un arc en plein cintre avec clé de voûte surmontée d'une palme.

L'intérieur

Comme on l'a dit précédemment, l'intérieur avait été complètement détruit par les flammes. Pour les nostalgiques, rappelons les grandes lignes de sa décoration d'antan. Les portes du hall étaient animées par de remarquables vitraux et les murs du hall étaient revêtus de grès et de marbre du Portugal et d'Italie. Une mosaïque ornait le plafond voûté. La salle de la banque était la plus grande à Montréal lors de son inauguration et elle était éclairée par un plafond en verre dépoli qui laissait filtrer l'éclairage provenant du lanterneau. Les comptoirs en cerisier sont ornés de panneaux en onyx mexicain ou en marbre de Numibie, avec dessus de comptoir en marbre polychrome et grilles en cuivre. Toutes les lampes et les appliques murales étaient en bronze.

Aux étages, les colonnes en acier étaient recouvertes de plâtre ou lambrissées de bois. Deux ascenseurs aux cages en fer forgé ornemental conduisaient aux galeries aux dalles en verre dépoli supportées par de fines poutrelles d'acier, autour desquelles étaient aménagés les bureaux. Les balustrades des galeries étaient en fer forgé, et les lampadaires en cuivre.

Les autres édifices

Les deux édifices adjacents à la Banque du Peuple ont aussi été classés monuments historiques par le ministère des Affaires culturelles. L'édifice de la Great Scottish Life Insurance, dont l'entrée se trouve au 701, côte de la Place-d'Armes, fut construit en deux temps. Érigé en 1870 par les architectes Hopkins & Wily, l'immeuble d'origine comptait deux étages de moins, et sa superficie n'était que la moitié de l'emprise au sol actuelle. Le bâtiment fut agrandi en 1909 par les architectes Marchand et Hoskell, qui l'allongèrent jusqu'à la ruelle des Fortifications et le haussèrent de trois étages, après avoir démoli l'étage mansardé percé de lucarnes cintrées et surmontées d'une palmette.

Cet édifice de style néo-Renaissance italienne classique a été construit en grès de l'Ohio de couleur chamois sur une base en pierre calcaire. Il mesure 39,5 pieds rue Saint-Jacques, et 94,2 pieds en bordure de la côte de la Place-d'Armes. Sa hauteur varie à cause de la dénivellation prononcée de la côte de la Place-d'Armes, et atteint 120 pieds et demi en bordure de la ruelle des Fortifications.

Parmi ses principales caractéristiques, on peut souligner les bandeaux proéminents qui délimitent ses étages, les deux angles arrondis, la pierre chanfreinée du rez-de-chaussée, les colonnes engagées et les pilastres à chapiteaux variés qui rythment l'immeuble à la verticale, la riche variété du fenêtrage et de son ornementation, la profonde embrasure surmontée d'un haut-relief richement sculpté, et les clés de voûte qui varient d'un étage à l'autre. À ne pas négliger, la corniche proéminente à gros modillons, surmontée d'un parapet ornementé d'oves.

Situé au 43-51, rue Saint-Jacques, l'édifice Maxwell Cummings a été construit en 1870. Il est d'inspiration Renaissance italienne et est attribué à Henri-Maurice Perrault, sans doute à cause de l'intrigante ressemblance de son fenêtrage et de son ornementation, avec celui de la Banque du Peuple qui lui est postérieure, ne l'oublions pas. On remarquera plus particulièrement le linteau des fenêtres du premier étage, et l'affreuse fausse-mansarde qui a remplacé le toit mansardé. C'est un exemple typique de mauvais goût et d'irrespect envers les architectes.

SOURCES: Ministère des Affaires culturelles: *La Banque du Peuple*, par Jacqueline Hallé; *Dossier préliminaire sur la façade du 43-51, St-Jacques ouest*, par Danielle Coulombe; *Inventaire patrimonial du Vieux-Montréal* (pour les édifices du 31, du 33, du 43-51, du 55, rue Saint-Jacques, et du 701, côte de la Place-d'Armes); et documents divers — *Le Prix Courant* (vol. XIV, no 3, 1894: *La Banque du Peuple* — Communauté urbaine de Montréal, Service de la planification du territoire: *Répertoire d'architecture traditionnelle - Les immeubles de bureaux et les hôtels*; *Répertoire d'architecture traditionnelle - Les banques*, et documents divers — Cidem-Communications: *Cité financière*.

PHOTO CANADIAN ILLUSTRATED NEWS

L'édifice de la Great Scottish Life Insurance avant l'ajout de deux étages en 1909.

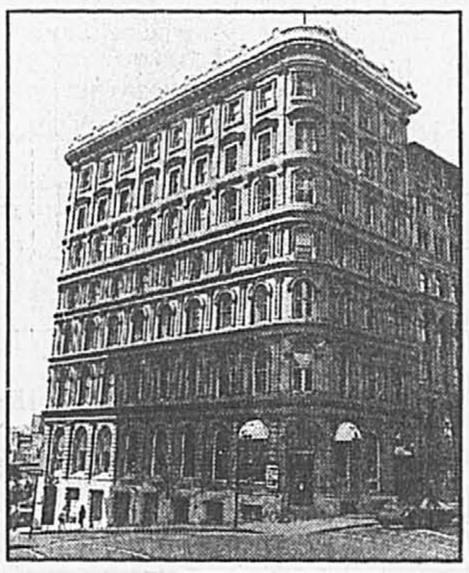

PHOTO PAUL-HENRI TALBOT, *La Presse*

L'édifice de la Great Scottish Life Insurance tel qu'il apparaît aujourd'hui.

REPÈRES

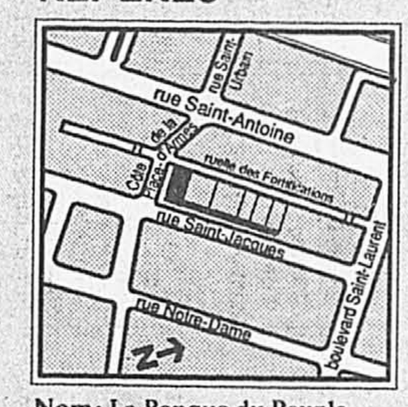

Nom: La Banque du Peuple.
Adresse: 55, rue Saint-Jacques.
Métro: Station Place-d'Armes, direction Vieux-Montréal, vers l'est rue Saint-Jacques.

Ces articles sont offerts sous forme de livres par les Editions La Presse, sous le titre *Montréal, son histoire, son architecture*. Renseignements: Guy Pinard, au 285-7070.

Architecture

La clôture de métal de la Place Guy-Favreau bafoue tous les principes d'urbanisme

JEAN-PIERRE BONHOMME

La qualité d'une ville se mesure en grande partie au confort qu'éprouve le piéton dans les rues.

Parmi les aménités les plus agréables accordées aux passants, justement, sont les places publiques, les places sur lesquelles les passants peuvent se parler et se détendre en s'asseyant un moment.

En aménageant leur places et leurs squares les municipalités le savent d'instinct. Elles disposent là un certain nombre de bancs publics en proportion de la superficie de ces espaces. La Place d'Armes, par exemple, possède un bon équipement de bancs publics dont certains sont constitués par les parapets ou les murets eux-mêmes.

Les grands promoteurs immobiliers dont les immeubles, dans le centre-ville, se trouvent plus ou moins en retrait de la rue, créent des espaces quasi publics, de petits parcs-maison, qui ne servent pas toujours au public autant qu'il le faudrait.

Le cas de l'immeuble fédéral Guy-Favreau, boulevard René-Lévesque, est «exemplaire», à cet égard, et mérite examen.

Les architectes de cet immeuble, situé juste devant l'entrée sud du Complexe Desjardins, avaient un espace public à créer. Ils l'ont conçu comme si les citadins étaient des adversaires, des maquisards qu'il faut éloigner à tout prix.

L'espace qui sépare l'immeuble lui-même du boulevard aurait pu être un petit parc, une petite place publique d'agréable composition. Au lieu de concevoir l'espace pour recevoir le monde, les architectes l'ont enfermé dans un muret protecteur dont la hauteur varie, selon la pente de la rue, jusqu'à une hauteur de quelque cinq pieds. Le muret est continu, et ne permet l'entrée qu'aux extrémités. C'est comme si les concepteurs n'avaient pas voulu que les citoyens entrent dans ce lieu fédéral par les portes d'en avant.

Jusqu'à l'année dernière, les passants pouvaient s'asseoir sur ce muret et se détendre ainsi un peu. Cette année le gouvernement a ajouté, sur la partie supérieure, une sévère petite clôture de métal dont l'unique fonction est d'empêcher les citoyens de s'asseoir. Décidément, les personnes sont de dangereux êtres qu'il faut éloigner à tout prix. L'espace ainsi créé est donc devenu une sorte de no-man's land, un petit désert urbain de plus.

Pourtant; pourtant! Les architectes, les urbanistes nous disent qu'il est facile de dessiner des espaces publics attirants. Les principes de création des bonnes places existent en tout cas. William Whyte, dans son fameux livre *CITY: rediscovering the center* (chez Doubleday) les expose de la manière la plus claire qui soit.

L'un des premiers principes, signale cet auteur, c'est de ne jamais construire un rebord délimitant un parc à plus de trois pieds en dessous ou au dessus du niveau de la rue. Les rebords plus hauts ou plus bas repoussent le passant. Ils ne l'encouragent pas à pénétrer dans un espace commun en tout cas. Un parc public doit être délimité il ne doit pas être trop grand car le sens de l'appartenance peut disparaître. Mais pour que ce sens vive, les parapets ne doivent pas donner l'impression que le lieu est enfermé dans une boîte.

Les places invitantes, explique l'écrivain américain, sont celles où on a prévu des endroits pour s'asseoir. Cela paraît être une évidence; mais cette vérité ne frappe pas tous les promoteurs immobiliers. Et les bancs doivent avoir «au moins huit pieds de longueur». Les longs rebords, comme celui du complexe Favreau sont des lieux de choix, justement, pour inviter les personnes à entrer en relation les unes avec les autres. Les chaises et les espaces verts peuvent être disposées avantageusement.

Le square idéal, certes, établit M. Whyte, ressemble au Copley Square de Boston. Un lieu où les personnes peuvent interragir en marchant, en se reposant sur l'herbe, sur les chaises, sur les bancs publics; un lieu d'où l'on peut contempler la ville.

Les autorités municipales de Montréal pourraient avoir recours à ces principes pour redonner vie aux espaces semi-privés des promoteurs immobiliers et aux espaces publics eux-mêmes. En ce cas, les petits déserts du type de celui de la Place Guy-Favreau n'apparaîtraient plus en ville.

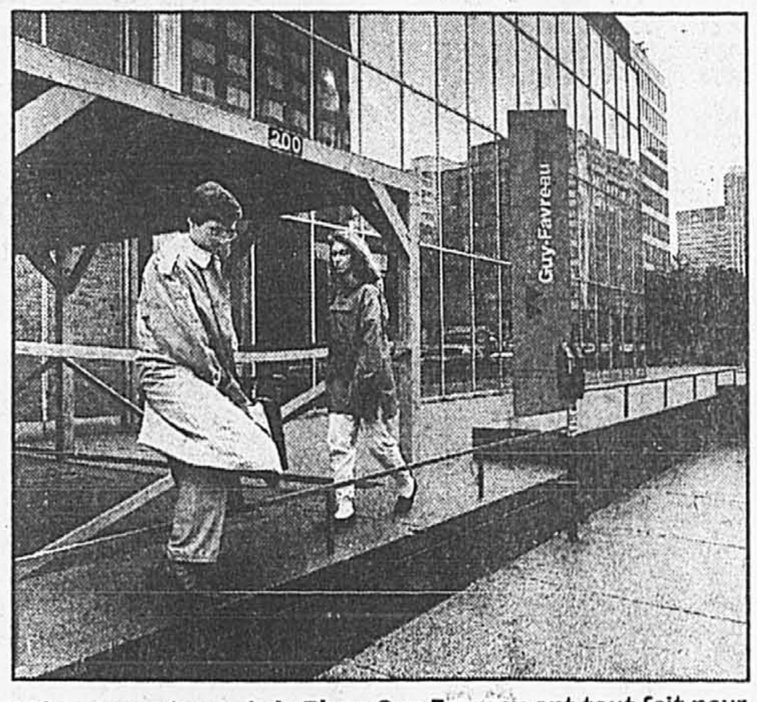

Ici les concepteurs de la Place Guy-Favreau ont tout fait pour rendre la vie des passants difficile. Ils ont récemment posé une petite clôture de métal pour empêcher les citadins de s'asseoir. PHOTO PIERRE McCANN, *La Presse*