

# L'oiie BLANCHE

MON JOURNAL LOCAL



**ON SE PRÉPARE P5**

Qu'est-ce qu'on  
achète aujourd'hui  
pour

**2\$\***

Un lavage d'auto!

**LAVE-AUTO**  
LIBRE SERVICE  
418 248-2323  
150, boul. Taché Ouest,  
Montmagny



\* À partir de 2\$, machine à jetons sur place.

## SUR LES TRACES DE FRANKLIN P3



DES EXPERTS POUR VOUS. AVEC VOUS.

Profitez de notre expertise. Nous saurons l'adapter à VOS besoins.

**ÉQUIPE GAGNÉ - VEILLETTE**

Josée Gagné et Alain Veillette, conseillers en placement

Desjardins Gestion de patrimoine Valeurs mobilières est un nom commercial utilisé par Valeurs mobilières Desjardins inc. Valeurs mobilières Desjardins inc. est membre de l'Organisme canadien de réglementation du commerce des valeurs mobilières (OCRCVM) et du Fonds canadien de protection des épargnants (FCPE).

Succursale de MONTMAGNY

5, boul. Taché Est,  
418 248-8181

Succursale de LÉVIS

5410, boul. de la Rive-Sud  
418 833-8353

vmdconseil.ca

**Desjardins**  
Gestion de patrimoine  
VALEURS MOBILIÈRES

Coopérer pour créer l'avenir

Chez **DEGIRO** on a le **CABRIO** qu'il vous faut • Venez visiter notre nouvelle salle de montre!!



**SPÉCIAL**  
2012 BMW 128i #65031  
46 623 km  
29 987\$ - 1 987\$ = **28 000\$**



**SPÉCIAL**  
2007 BMW 335i #65036  
98 960 km  
29 987\$ - 1 987\$ = **22 500\$**



**SPÉCIAL**  
2008 Mercedes-Benz  
SLK Class 55 AMG #65018A  
119 204 km  
32 987\$ - 2 487\$ = **30 500\$**



#66001  
2012 BMW 335i  
76 203 km  
**39 000\$**



**VENDU**  
#66006  
2010 FORD SHELBY GT 500  
52 200 km  
**44 900\$**

www.degiro.com

Franco Pelletier : 418 248-2133 • 1 800 598-5644

**DEGIRO**  
Prestige  
D'OCCASION  
SORTIE **378** AUTOROUTE 20  
**MONTMAGNY**

# Les jours Accent



Meubles  
Accessoires  
Électroménagers

# Accent

**5 jours  
seulement !**

**OBTENEZ**

# 25%



CHOIX DE CUIRS  
ET TISSUS



Sofa inclinable en tissu Rég.: 1599,99\$ (-25% de rabais)

**1199<sup>99</sup>\$**

**DE RABAIS\*  
SUR TOUS  
LES MOBILIERS**



Causeuse  
Rég.: 699,99\$ - 649,99\$

Sofa en tissu

Rég.: 749,99\$

**699<sup>99</sup>\$**

# WOW!



**1629<sup>99</sup>\$**  
La paire

**Laveuse capacité  
de 4,8 pi.cu.**  
• Cuve en acier inoxydable  
• 1200 tours /min.  
• 7 programmes / 4 températures

**Sécheuse  
de 7,3 pi.cu.**  
• 5 programmes  
• Détection d'humidité automatique  
• 4 températures  
• Tambour en acier inoxydable

Piédestaux vendus séparément



**Amana**

**Beaucoup d'autres spéciaux  
à voir en magasin !**



**Matelas Calista**  
• Europlateau  
• Ressorts ensachés  
• Supports métalliques  
doubles  
• Garantie 5 ans

Format Grand lit  
**449<sup>99</sup>\$**

Valeur de 899,99\$

Spécial matelas disponible dans toutes les grandeurs.  
Sommier vendu séparément.



**50%**  
DE RABAIS



Suivez-nous sur  
[facebook.com/accntmeubles](https://facebook.com/accntmeubles)

**OUVERT LE DIMANCHE  
DE MIDI À 16 H**



\*Spéciaux en vigueur jusqu'au \_\_\_\_\_.  
Ne peut être jumelée à aucune autre promotion.  
Certaines conditions s'appliquent pour livraison gratuite.  
Détails en magasin.

Financement disponible

Livraison gratuite\*

Inspirez-vous sur  
[accentmeubles.com](https://accentmeubles.com)



**ACCENT MONTMAGNY**  
190, boul. Taché Ouest  
Montmagny  
418 248-4444



3031316

# LE MUSÉE MARITIME SE LANCE SUR LES TRACES DE FRANKLIN

Le Musée maritime du Québec procédait mercredi dernier au lancement officiel de «Sur les traces de Franklin», une exposition interactive et portative qui sera présentée dans dix institutions muséales de Canada au cours des trois prochaines années.



**MICHEL CHASSÉ**  
nouvelles@oieblanc.com

Lors du lancement, grâce à la magie de l'informatique, les invités des dix musées ont pu assister à une présentation en direct des laboratoires de Parcs Canada qui dévoilait pour la première fois des artefacts recueillis dans l'épave du HMS Erebus.

À L'Islet, les personnes présentes ont eu droit à une brève conférence de Mme Caroline Bouchard, biologiste à l'Université Laval. Partenaire du projet Franklin pour la Fondation Weston, Mme Bouchard a effectué des analyses sur la vie marine présente sur l'épave de l'Erebus.

## 1845

La mission de Sir John Franklin visait à acquérir de nouvelles connaissances scientifiques et à découvrir le passage du Nord-Ouest. Mais la disparition des deux navires, le HMS Erebus et le HMS Terror, vus pour la dernière fois à l'entrée de la baie de Baffin en août

1845, ont captivé des générations de Canadiens. La fascination internationale suscitée par cette énigme maritime, qui a fait 134 morts, a redoublé depuis que Parcs Canada et ses partenaires ont découvert le HMS Erebus en 2014. Les fouilles archéologiques effectuées aujourd'hui dans l'épave, conjuguées à la recherche du HMS Terror qui se poursuit, promettent d'élargir les connaissances sur le Nord et le sinistre destin de Franklin.

## L'EXPOSITION

L'exposition «Sur les traces de Franklin» permet de suivre les différentes étapes de cette incroyable expédition. Présentée à des moments différents dans dix musées au pays, elle situe les mystères entourant le tragique voyage de Franklin dans le contexte historique des sciences et de l'exploration, examinant les mobiles de l'expédition et les indices laissés par les premiers efforts de recherche. L'exposition fait aussi le lien avec les investigations actuellement menées dans l'Arctique.

Au cours des trois prochaines années, grâce au



Le plongeur Filippo Ronca fait briller la lumière sur la cloche. La flèche et la date de 1845 sont visible. / The diver Filippo Ronca shining light on bell. Broad arrow visible. 89M0526EF.dng

projet Franklin, les musées hôtes d'un océan à l'autre pourront montrer des pièces fascinantes, discuter des fouilles subaquatiques et du savoir inuit traditionnel. Grâce à la structure portable de l'exposition, les musées participants pourront la partager avec leur communau-

té. Pendant trois ans, elle fera l'objet de mises à jour au fil des découvertes.

## DIX MUSÉES

Les dix musées partenaires de l'exposition sont les suivants: Musée Maritime du Québec à L'Islet, Musée canadien de l'histoire à Gatineau, Musée Glenbow de Calgary, Musée du Manitoba, Maritime Museum of the Atlantic, Société patrimoniale de Nattilik au Nunavut, Musée du Nouveau-Brunswick, Musée royal de la Colombie-Britannique, Musée Royal de l'Ontario et Musée maritime de Vancouver.

## SOMMAIRE

<b>ACTUALITÉS</b>	
La Chambre de commerce s'inquiète	7
Nouvelle politique familiale	11
Naufragé des villes	12
Bourse des dragons	16
<b>CULTURE</b>	
Rencontre avec un artiste	19
<b>SPORTS</b>	
Finales du sport étudiant	22
<b>LA PAGE DE JEUX</b>	
	24
<b>AGENDA</b>	
	24
<b>PETITES ANNONCES</b>	
	26
<b>DÉCÈS</b>	
	29-30
<b>EMPLOIS</b>	
	30-32
<b>IMMOBILIER</b>	
Nos coups de cœur	34



On peut voir l'exposition «Sur les traces de Franklin» au Musée maritime du Québec à L'Islet. Outre ce panneau didactique, l'exposition présente une trousse pédagogique qui contient quelques reproductions d'artefacts trouvés dans l'épave de l'Erebus. Pendant trois ans, elle fera l'objet de mises à jour au fil des découvertes.

QUAND VOUS SEREZ PRÊTS À PLONGER, CONTACTEZ PME INTER NOTAIRES.

**PME INTER**  
NOTAIRES  
MONTMAGNY

Boulanger Dolan Denault inc.

T 418 248-1414  
www.pmeinter.com/montmagny

Présenté par  
**MALLETTE**

# FACE aux Dragons

Président d'honneur



M. Réjean Lemieux

## LAURÉATS DU CONCOURS ENTREPRENEURIAL



### ADÉLAÏDE CAMPAGNE DE FINANCEMENT

Adélaïde campagne de financement est le projet coup de cœur des Dragons. Imaginé par Corinne et Adélaïde Pelletier, le projet veut revoir l'offre de produits disponibles pour les campagnes de financement de l'école secondaire Louis-Jacques Casault. C'est avec beaucoup d'aplomb que les jeunes entrepreneures ont présenté leur idée aux Dragons. Ces derniers ont accordé une bourse de 400 \$ en plus d'une « flamme » octroyant un montant supplémentaire de 200 \$.



### DES « CROQUE-LIVRES » DANS NOS VILLAGES

Le groupe d'adaptation scolaire FPT de l'école secondaire La Rencontre de Saint-Pamphile a reçu une bourse de 400 \$ en plus de se voir décerner une « flamme » adjointe d'une somme de 150 \$ afin de mettre en place le projet de « Croque-livres », un réseau de boîtes de partage de livres destinés aux jeunes âgés de 0 à 12 ans dans les municipalités du sud de la MRC de L'Islet.



### COMITÉ D'ACCUEIL DES JEUNES MAGNYMONTAIS

Le projet Comité d'accueil des jeunes magnymontois de Moïka Cloutier et Maryanne Bouffard, épaulé par La Maison des jeunes de Montmagny L'Incontournable, favorisant l'intégration des nouveaux jeunes résidents à Montmagny s'est mérité une bourse de 400 \$. Les objectifs du projet sont de faire connaître les points importants de la ville, créer des liens entre les nouveaux arrivants et ceux déjà établis et développer des liens d'appartenance avec leur nouvelle ville.



Quatre projets présentés par la classe d'anglais intensif de l'école primaire Monseigneur-Sirois de Cap-St-Ignace :

**Dragon Star** : 150\$

**Freddy Fazbear** : 200\$

**Wood Toy** : 250\$

**Smiley** : 350\$

Projet «**Journal L'Apprenti**» de l'association étudiante du CECM (AGÉÉCEM) a reçu 250\$.

Projet «**Les jeunes extraordinaires**» de l'école primaire Chanoine-Ferland de Saint-Fabien a reçu 200\$.

Projet «**Fenêtre sur Saint-Pamphile**» des élèves de CPC-FPT de l'école secondaire La Rencontre de Saint-Pamphile a reçu 150\$.

**FACEAUXDRAGONS.COM**

En collaboration avec



En partenariat avec



GRAND DÉFI ENTREPRISE PIERRE LAVOIE

# LES EMPLOYÉS FRANCHISSENT L'ÉTAPE PRÉLIMINAIRE

Avec la venue la semaine dernière à Montmagny de l'unité mobile d'évaluation, les quelque 265 employés inscrits au Grand Défi Entreprise Pierre Lavoie ont commencé à se préparer sérieusement en prévision de l'aventure qui les attend.



**DIANE GENDRON**  
nouvelles@oieblanc.com

Les participants des quatre entreprises inscrites (Thibault GM, Marquis Imprimeur, Pneus André Ouellet et Plancher Mercier) et de la Ville de Montmagny ont répondu au questionnaire et passé les tests pour établir leur bilan de santé avant de se lancer dans un virage qui pourrait devenir un

tournant important de leur vie. À la lumière des résultats, les professionnels donnent des conseils et des pistes sur les changements à adopter pour mener une vie en meilleure santé. Les données recueillies serviront d'ailleurs à la recherche, note la kinésiologue et coordonnatrice, Émilie Tremblay, interrogée lors du passage de l'unité mobile chez Planchers Mercier, le 23 mars.

En s'infiltrant dans les milieux de travail, le Grand Défi Entreprise Pierre Lavoie cherche à implanter une culture de changement pour permettre aux employés de prendre leur santé en main. Le message passe si bien qu'il donne lieu à toutes sortes d'initiatives venant appuyer la démarche, constate avec joie Mme Tremblay. Que ce soit l'offre alimentaire axée sur des choix santé dans les machines distribu-



Sur cette photo, on voit Francis Fréchette de Thibault GM et Marielle Mercier de Planchers Mercier devant l'unité mobile d'évaluation. Deux autres entreprises participent au défi : Pneus André Ouellet et Marquis Imprimeur. S'ajoute aussi la Ville de Montmagny.

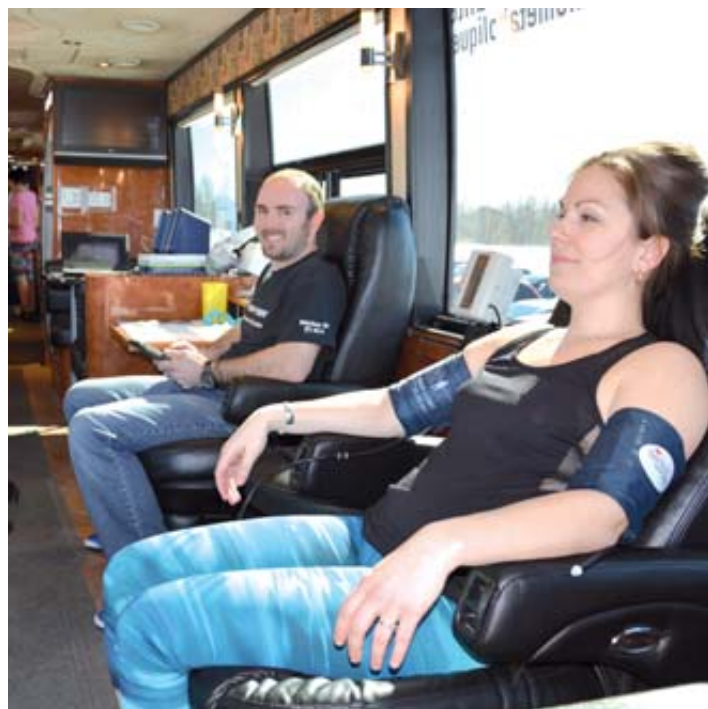

Des employés de Planchers Mercier passent les tests préliminaires. Dans cette entreprise, 35 personnes participeront au défi.

ces et dans les cafétérias ou encore les déplacements à vélo dans les très grandes surfaces, des projets émergent ici et là dans les milieux de travail pour garder l'intérêt des employés vers de saines habitudes de vie, observe la coordonnatrice.

Rappelons que le défi comme tel durera trois mois, soit du 11 avril au 11 juillet. Pendant cette période, les participants s'adonneront à des acti-

vités pour améliorer leur condition physique et leur alimentation. Des équipes seront formées dans chacune des entreprises pour développer une compétition amicale et chaque participant cumulera des cubes actions à inscrire sur le site Internet. À coups surs, le message de bouger plus va continuer de se propager dans la communauté magnymontoise.

## DÉFI GRATTE-CIEL

Une fois de plus, l'équipe locale de pompiers dont l'origine se trouve à Berthier-sur-Mer, lance ses préparatifs en prévision de sa participation au 19e Défi gratte-ciel 2016 qui aura lieu le 3 juin à Montréal. Dans cette perspective, le Service de sécurité incendie et premiers répondants de

Berthier-sur-Mer invite la population à son traditionnel souper spaghetti, le samedi 2 avril au Centre des loisirs. Cet événement a pour but d'amasser des fonds qui seront remis lors du défi. Billets en vente auprès des membres de la brigade de la municipalité ou au bureau municipal. **(LOB)**



Vitres d'autos

**418 248-8444**

**143, boul. Taché Ouest, Montmagny**

**sur remplacement ou réparation de votre pare-brise**

**Lebeau**

Vitres d'autos

**418 248-8444**

**143, boul. Taché Ouest, Montmagny**

**MONTMAGNY**  
488, avenue Saint-David

**CANADIAN TIRE**

**HEURES D'OUVERTURE :**  
Lundi au mercredi de 7 h 30 à 17 h 30  
Jeudi et vendredi de 7 h 30 à 21 h  
Samedi de 7 h 30 à 17 h

**Toutes les GRANDES MARQUES au MEILLEUR PRIX, réservez dès maintenant !**













**ROULEZ MAINTENANT ET OBTENEZ**

PAIEMENTS ÉGAUX PAS D'INTÉRÊT PAS DE FRAIS pendant **12 mois**

**Garage : 418 248-2312 • Sans frais: 1 866 748-2602 • 418-248-2602**

# AMBASSADEUR DE LANGUES CANADA

M. Stéphane Lemelin, du Collège de Sainte-Anne-de-la-Pocatière, a été nommé «Ambassadeur» de Langues Canada, un organisme voué à la promotion des langues officielles à travers le pays, lors de son congrès annuel qui avait lieu au début mars à Victoria en Colombie-Britannique. Seulement 24 personnes revendiquent cet honneur au Canada. Le rôle de M. Lemelin à titre d'Ambassadeur s'accroît considérablement parce qu'il devient un acteur de premier plan auprès de tous les programmes membres au pays. Déjà actif au comité francophone de Langues Canada, M. Lemelin a été élu au conseil d'administration de l'organisme et à son comité des affaires internationales. Il s'agit d'une excellente nouvelle pour le Collège de Sainte-Anne, dont le Programme Multilingue démarrera en septembre, et pour son École d'immersion française; en effet, les nominations de M. Lemelin ouvrent une porte de plus sur leur rayonnement international. **(M.C.)**



# À FOND L'AVENTURE AU COSTA RICA!

Vingt-quatre élèves et deux enseignants du Collège Dina-Bélanger, de Saint-Michel-de-Bellechasse, ont eu la chance récemment de vivre une aventure extraordinaire au Costa Rica. C'était la troisième année que l'institution d'enseignement privé offrait l'opportunité à des étudiants de découvrir ce pays d'Amérique centrale. Ce projet culturel, d'une durée de 10 jours, s'est déroulé du 23 février au 3 mars. Les jeunes ont découvert avec enthousiasme la culture, la faune et la flore du Costa Rica. Ils ont aussi visité un orphelinat et rencontré des jeunes d'une école primaire avec lesquels ils ont planté des arbres à fruits. Les jeunes se sont baignés dans des sources d'eau volcanique, ont visité une plantation de café, une ferme biologique et le parc Manuel Antonio. Bref, ils ont vécu à fond cette aventure à saveur culturelle. **(LOB)**

*Salon des passions féminines*

**2 avril 2016 • 9 h à 18 h**  
Salle Jean-Pierre Després, Polyvalente Louis-Jacques Casault

**ENTRÉE: 8 \$**

*L'événement du printemps pour la femme*

**Venez découvrir plus de 50 exposants et leurs nouveautés printanières.**

**DÉFILÉ À 14 H**  
**TIRAGES • PROMOTIONS • CONCOURS (SAC CADEAU)**

Logos: MONTMAGNY MAZDA LA RENAISSANCE, Fleuriste Beau Site, double pas, Arts Scène de Montmagny, coop 5 Montmagny, 90.3 FM, STEREO plus

[www.salondespassionsfeminines.com](http://www.salondespassionsfeminines.com)

# TOMBÉE AVANCÉE

En raison du congé de Pâques, notre tombée a été avancée au jeudi. Il nous était donc impossible de publier les nouvelles de fin de semaine.. Merci de votre compréhension. **(LOB)**

Roger Langlois et Nicolas Beaumont, mécanicien.

**Vendeur autorisé des moteurs HONDA**  
**Nous réparons tous les produits HONDA**

*La Foreste Scie*  
Roger Langlois  
142, Saint-Jean-Baptiste Ouest, Montmagny 418 248-3309

PROMESSE OUBLIÉE DU PARTI LIBÉRAL

# LA CCM S'INQUIÈTE POUR LES PME

Si le budget du fédéral recèle des mesures intéressantes, d'autres éléments sèment plutôt l'inquiétude, constate la Chambre de commerce de Montmagny en pensant à la promesse oubliée du nouveau gouvernement Trudeau de réduire le taux d'imposition des PME.

«Nous sommes surpris que le nouveau gouvernement renonce à son engagement de diminuer le taux d'imposition des PME de 11% à 9% d'ici 2019 en l'abaissant à seulement 10,5%» indique le président de la CCM, Philippe Gamache, associé chez Mallette. Il s'agit d'une mesure pour les entreprises qui ont des revenus imposables de 500 000\$ et moins. «Or, pour ces entreprises, 2% d'économies d'impôt peut faire la différence» explique M. Gamache. En d'autres termes, en oubliant sa promesse, Ottawa a raté l'occasion de démontrer son intérêt pour les régions et les communautés d'affaires locales.

Par ailleurs, la Chambre reconnaît que le programme d'infrastructures du budget Morneau constitue un moyen de soutenir l'éco-

nomie, dans la mesure où les projets retenus seront véritablement structurants pour le développement économique. L'organisme croit aussi que l'élargissement de l'accès à haute vitesse Internet et l'aide aux aéroports régionaux s'avèrent des réponses aux attentes des régions.

Enfin, la Chambre de commerce de Montmagny se dit préoccupée par rapport à l'approche budgétaire du gouvernement fédéral qui ne présente aucun plan de retour à l'équilibre. Une telle façon d'agir serait impensable dans l'entreprise privée, remarque l'organisme. Dernier bémol formulé par la Chambre, l'annulation du report de l'âge de la retraite à 67 ans, décision qui va à l'encontre des réformes de l'OCDE (Organisation de Coopération et de Développement économiques). (D.G.)

## DEMANDES D'ADMISSION À LA HAUSSE À L'ITA

Les demandes d'admission pour l'automne 2016 à l'ITA de La Pocatière ont augmenté de 12% par rapport à l'année précédente. «Avec des augmentations au cours des deux dernières années, force est de constater qu'il y a un intérêt grandissant chez les personnes effectuant un choix de carrière pour les formations

agroalimentaires de l'ITA et que l'image de marque déployée depuis quatre ans suscite un bel engouement. Nous souhaitons maintenant que ces demandes d'admission se concrétiseront en inscriptions pour la rentrée scolaire 2016» a précisé Mme Johanne Martel, directrice générale par intérim du campus de La Pocatière. (LOB)



Le président de la Chambre de commerce de Montmagny, Philippe Gamache, a réagi au budget du gouvernement fédéral déposé la semaine dernière.

Faites vérifier vos prothèses

Souriez

Vos prothèses sont instables?  
Vous avez de la difficulté à mastiquer?

Prenez rendez-vous maintenant pour une évaluation **GRATUITE**

Service à domicile • Service de réparation

**Retrouvez confort, stabilité et fierté**

*Un service personnalisé par des professionnels en prothèses dentaires et prothèses sur implants.*

**Ludovic et Frédéric Fortin, d.d.**  
denturologistesfortin.com

LE NATUREL est notre unique concurrence

**La Pocatière** 418 856-4787  
**Saint-Pascal** 418 492-6514

**L'Islet** 418 247-7676  
**Saint-Jean-Port-Joli** 418 598-3155

## Buffet chinois

chaque dimanche de 16 h à 19 h



Créez votre sélection:

repas 3 choix pour **8,99\$**  
ou

à la pièce en 3 formats au poids.

Nouilles chinoises, riz frit aux légumes, légumes Shanghai, chow mein, poulet Shanghai, spare ribs, poulet Général Tao, poulet miel et ail, poulet aux cerises, poulet aux ananas, porc aigre-doux et boeuf à l'orange. Vous pouvez ajouter des egg rolls à 0,75\$ ou rouleaux impériaux à 1,00\$.



# LAURÉATS DU GALA HONORIFIQUE 2016

## René Fortin

Le Richelieu International et le club Richelieu Montmagny ont désigné René Fortin « membre émérite ».

Pour mériter cet honneur, la personne doit respecter plusieurs critères fixés par le Richelieu International. Ceux-ci ont été largement rencontrés par René Fortin. Voici quelques unes de ses implications au sein du Club et de la Fondation Richelieu Montmagny:

- membre du Club Richelieu Montmagny depuis 1993;
- trésorier du Club depuis 1998; à ce titre, prépare les budgets, maintient à jour la comptabilité, prépare les états financiers du fonds des opérations et du fonds des œuvres;
- membre du Comité du Bingo Richelieu depuis plus de 15 ans et assure

le suivi approprié des revenus et des dépenses ainsi que des états financiers;

- membre du Comité de la Bouff'homard depuis plus de ans; à ce titre, il tient à jour la comptabilité de cette activité;
- membre du Conseil d'administration de la Fondation Richelieu Montmagny depuis 2010 et trésorier de la Fondation Richelieu Montmagny depuis l'automne dernier;
- participe activement à toutes les activités du Club Richelieu Montmagny;
- est un exemple de dévouement pour les autres membres du Club.



René Fortin, Membre émérite Richelieu et le président du Club, Éric Bernard.

## BOURSES D'ÉTUDES BERNARD-MONTPETIT

## BOURSES DE RECONNAISSANCE AU NIVEAU SECONDAIRE

Le CLUB RICHELIEU MONTMAGNY est fier d'annoncer les résultats du concours des Bourses Bernard-Montpetit 2016. Elles reconnaissent l'excellence des résultats académiques et l'implication sociale des étudiants et étudiantes.

Le club Richelieu a développé cette année encore, un partenariat avec l'école secondaire Louis-Jacques Casault et le centre de Formation Professionnelle L'Envolée en vue d'offrir deux bourses de reconnaissance de 250\$ au niveau secondaire. Ces bourses reconnaissent l'effort et la détermination des étudiants et étudiantes.

Les lauréats sont :

### Juliette Casault Bourse collégiale Bernard Montpetit 1 000\$



Étudiante au Centre d'études collégiales de Montmagny en sciences humaines avec mathématiques. Elle souhaite poursuivre ses études universitaires à l'Université Laval en administration des affaires concentration gestion internationale.

Ses résultats académiques au CEGEP sont excellents.

#### Implication dans le milieu

- Trésorière de l'Association générale des étudiants et étudiantes du CÉCM et membre de différents comités;
- Participé au Forum étudiant, une simulation parlementaire à l'Assemblée nationale;
- Participé à l'élaboration du projet Livre service, une initiative liée au développement durable qui permet de recycler les livres usagés en faisant la promotion de la littérature et de la culture;
- Travaille aussi au Café LeCulte (café étudiant) avec une grande préoccupation de service à la clientèle;
- Est inscrite dans l'aide internationale du CEGEP; à ce

titre, a participé à l'organisation de plusieurs activités de financement afin de partir avec un groupe d'étudiants au Pérou pour aller aider les plus démunis;

- A été sélectionnée pour un échange culturel inter municipalité entre les villes de Châtel-Guyon (France) et Montmagny. Cela lui a permis de travailler pendant 8 semaines un camp de jour;
- A participé bénévolement à la grande guignolée des médias (décembre dernier) et a mis en œuvre une activité de cuisine collective pour la Maison de secours La Frontière;
- En février dernier, fait partie du groupe de danse gagnant de CEGEP en spectacle.

#### Distinction

- Bourse d'accueil de la Fondation du CEGEP de La Pocatière pour avoir maintenu une moyenne de 85% durant la 4e et 5e secondaire à l'école Louis-Jacques-Casault (2015).

### Anne-Sophie Laflamme Boursière universitaire 2016 2 000\$



Étudiante à la faculté de médecine de l'université Laval et souhaite devenir médecin de famille.

Résultats académiques excellents : ses notes au niveau universitaire dépassent largement la moyenne de son groupe de référence, soit plus de 90% de notes A+ et B+.

#### Implication dans le milieu

- Responsable des activités socioculturelles de l'Association générale des étudiants;
- Programme de mentorat « coup de pouce », jumelage pour aider des étudiants éprouvant des difficultés d'apprentissage;
- Monitrice école de hockey de la Capitale (Québec);
- Professeure de danse Club Magny-Danse;
- Membre de la troupe de théâtre de la Faculté de médecine de l'Université Laval;

- Participe au spectacle de danse de la faculté de médecine;
- Bénévole au Tournoi de Hockey Pee-wee;
- Bénévole à Magny-Gym et Magny-Danse;
- Plusieurs autres participations lors de ses études au niveau collégial : CEGEP en spectacle, Théâtre du Petit Plateau, animation de divers galas...

#### Distinctions

- Bourse de soutien aux études supérieures pour avoir maintenu d'excellents résultats scolaires;
- Mérite culturel pour s'être illustrée au niveau de sa communauté comme artiste.



### Sophie Laflamme

du Centre de formation professionnelle L'Envolée

250\$

Cette étudiante en alimentation à l'école L'Envolée n'a pas ménagé ses efforts et sa détermination pour réussir.



### Jean-Gabriel Caron

de l'École secondaire Louis-Jacques Casault

250\$

Cet étudiant de niveau secondaire IV a fait preuve d'une persévérance hors du commun. Après avoir eu des difficultés d'apprentissage, il a déployé de grands efforts qui lui ont permis de réussir et, aujourd'hui, d'aider d'autres jeunes étudiants.

Il a présenté un témoignage émouvant devant sa famille et les membres Richelieu.

*Le Richelieu, une force communautaire orientée vers la jeunesse!*

**BINGO RICHELIEU**  
DIMANCHE 3 AVRIL  
**GROS LOT 1 000\$**

Maintenant à 18 h, diffusé sur :

• Cogeco Câble, canal 6 • CiQi FM 90,3 • Radio communautaire FM 91,1



## RICHARD PARADIS À LA TÊTE DE L'ASSOCIATION CONSERVATRICE

Quelque 20 membres ont pris part à l'assemblée générale annuelle de l'Association conservatrice de Montmagny-L'Islet-Kamouraska-Rivière-du-Loup qui avait lieu récemment. Le Congrès du parti en mai à Vancouver et la présentation de candidats locaux au comité national ont retenu l'attention des participants. À la suite des élections, M. Richard Paradis occupe le poste de président de l'association. Il est entouré de M. Rémi Beaulieu, vice-président, Mme Isabelle Lemieux, agente financière, Mme Rose-Hélène Dubé, secrétaire, et de MM. Gilles Chouinard, Yvon Ouellet et Daniel Gagnon, directeurs. De gauche à droite, on aperçoit Annie Francoeur, Daniel Gagnon, Yvon Ouellet, Gaston Caron, Richard Paradis, Gilles Chouinard, Soledad Belley, Tracey Haw, Isabelle Lemieux, Rose-Hélène Dubé, Patricia Boulet, Bernard Généreux et Lucie Rossignol. Renée-Claude Bernier et Rémi Beaulieu étaient absents. **(LOB)**

### TOUT EN FLEUR AVEC BONHEUR

Mme Isabelle Caron expliquera les pratiques gagnantes pour réussir les plantes en contenants lors de la conférence de la Société d'Horticulture et d'Écologie de Montmagny qui aura lieu mardi le 12 avril à 19h à la cafétéria de l'École secondaire Louis-Jacques-Casault (porte 141). Coût: 5\$ non-membre. Info: 418-248-9322. **(LOB)**

**BLAIS**  
pubblais.com  
LETTAGE - PRÉSENTOIRS

## COOPÉRER C'EST FAIRE ENSEMBLE!

Sous la supervision des enseignantes Julie Bolduc et Julie Bujold, Pousses en délire, la jeune coopérative de l'école primaire de la Ruche-De Lanaudière à Saint-Vallier, a gagné le prix «Coup de cœur» du jury dans la catégorie des 5-12 ans au concours vidéo «Coopérer c'est faire ensemble» du Conseil québécois de la coopération et de la



mutualité. Depuis quatre ans, Pousses en délire cultive des pousses de germe et de serre tout en montrant aux jeunes l'aquaponie, un principe qui respecte l'environnement et intègre l'aquaculture à la culture des végétaux. Mme Bolduc et Bujold voulaient que les élèves s'impliquent à toutes les étapes afin qu'ils comprennent le fonctionnement d'une entreprise. Ainsi, ils prennent part à l'entretien des pousses, participent aux campagnes de financement et réinvestissent les fonds dans l'achat de matériel pour la coopérative. Sur la photo, on aperçoit Estelle Laliberté (à gauche), élève de 4e, et Marie-Jeanne Rousseau, élève de 6e, en compagnie des enseignantes, Mmes Bolduc et Bujold. **(M.C.)**

## AVIS DE NOMINATION



**M. JACQUES DUBÉ, É.A.**, a été nommé au poste de président du comité d'inspection professionnelle de l'Ordre des évaluateurs agréés du Québec (« OEAQ »)

Le 9 mars 2016, les membres du Conseil d'administration de l'Ordre ont nommé M. Jacques Dubé, É.A. au poste de président du comité d'inspection professionnelle (« CIP ») de l'OEAQ.

M. Dubé est membre de l'Ordre depuis 1989. Depuis 1997, il exerce en pratique privée au sein de sa propre firme d'évaluation : Évalim inc. qui est située à Montmagny. Son champ d'expertise couvre principalement les mandats d'évaluation aux fins de financement hypothécaire, de vente et de valeur assurable pour des propriétés résidentielles, commerciales industrielles et agricoles. Il agit également à titre d'évaluateur expert pour différents organismes lors de litiges.

Membre du CIP depuis plusieurs années, l'expertise de M. Dubé au sein du comité est reconnue par ses pairs et a contribué à sa nomination.

*Une atmosphère à la hauteur de vos attentes*

Pour un temps limité

**50%** sur stores et toiles  
vaste sélection en magasin.

Votre complice  
depuis  
**60**  
ans

**ATELIER DÉCOR MERCIER INC.**

Couvre-planchers • Décoration • Salle de bains

atelierdecormercier@cgoable.ca  
27, ave Ste-Brigitte, Montmagny **418.248.3535**

Ma vie,  
Mon décor.

**DECO SURFACES**

# LA TOURNÉE MISSION SANTÉ D'ANDRÉ LEJEUNE S'ARRÊTE À MONTMAGNY

Le 20 mai prochain, dans le cadre de la tournée Mission santé, André Lejeune et ses complices, soit Sœur Angèle, l'animatrice du Yoga du rire, Sylvie Dagenais-Douville, le Dr Gilles Lapointe et l'animateur Carl Gauthier, seront de passage à salle

Jean-Pierre Després de l'école secondaire Louis-Jacques-Casault de Montmagny, de 9 h à 16 h 30, pour sensibiliser les personnes âgées de 50 ans et plus au vieillissement actif.

Lors de cette journée d'information divertissante, divers aspects du bien-être seront abordés, notamment la santé physique et psychologique, la nutrition, la forme physique et les loisirs. Les participants auront également droit aux bons conseils du pharmacien magnymontois Daniel Lachance, à de l'animation musicale et pourront même faire quelques pas de danse. Pour ceux qui le désirent, un repas

dîner. Un coût d'entrée est exigé pour cette activité. Pour plus d'informations, il suffit de composer le 418 248-3361, poste 2114, ou d'écrire à pva-chon@ville.montmagny.qc.ca, ou encore se présenter à l'hôtel de ville.

Le Comité de la famille et des aînés de Montmagny souhaite que les aînés participent en grand nombre à cet événement.

À noter que pour faciliter l'accès à la tournée aux aînés résidant dans les municipalités du sud du territoire, la MRC de Montmagny offrira gracieusement le service de transport collectif. Réservation obligatoire au 418 248-0445. (LOB)



André Lejeune à Montmagny le 20 mai.

## CONFÉRENCE SUR LES SOINS PALLIATIFS

La Fondation des services de santé de la MRC de L'Islet invite la population à assister à la conférence sur les soins palliatifs donnée par M. Réjean Carrier le jeudi 28 avril à 19h30 au Centre GO de Saint-Jean-Port-Joli. Cette initiative vise à rappeler l'importance de la considération des proches dans l'accompagnement de la personne en fin de vie et de l'ouverture à leur langage pour mieux les comprendre et les accompagner. Travailleur social depuis plus de 35 ans, M. Carrier (photo) œuvre à la Maison Michel-Sarrazin. Il accompagne des personnes en soins palliatifs et en fin de vie ainsi que leurs proches. Entrée libre. Bienvenue à tous! (M.C.)



**PRO STORE**  
ENR

**SUR MESURE!**  
Horizontaux – Verticaux  
Toiles - Persiennes

**SERVICE À DOMICILE PROFESSIONNEL ET GARANTI**

**28 ANS D'EXPÉRIENCE**  
**418 248-8400**

Claude Fortin, prop.

## Vous désirez améliorer vos compétences?

Des formations vous sont offertes grâce à la contribution financière d'Emploi-Québec de la Chaudière-Appalaches.

[www.formonsladifference.com](http://www.formonsladifference.com)



	FORMATIONS À TEMPS PARTIEL	COÛTS	PRINTEMPS 2016
<b>Cégep de Lévis-Lauzon</b> Lévis ou Saint-Romuald www.cll.qc.ca/dfc 418 835-1421	Améliorer la gestion d'une équipe de travail	12 \$	17 et 18 mai
	Capteurs et circuits d'interface	70 \$	2 avril au 7 mai
	Gestion des employés difficiles	14 \$	26 avril et 3 mai
	Gestion du changement	12 \$	5 et 12 mai
	SolidWorks 2015 - Niveau 3	43 \$	9 mai au 20 juin
<b>Centre de formation professionnelle Gabriel-Rousseau</b> Laurier-Station ou Saint-Romuald 418 839-0500, poste 40101 www.formationcontinue.csdn.qc.ca	Acomba	24 \$	7 avril au 26 mai
	Interprétation des états financiers	12 \$	20 avril au 11 mai (Saint-Romuald) 19 avril au 10 mai (Laurier-Station)
<b>Commission scolaire de la Côte-du-Sud</b> Saint-Anselme 418 883-4610, poste 1800 • cmbe@cscotesud.qc.ca	Accueil et service à la clientèle pour l'industrie touristique	15 \$	19 avril au 17 mai
	Acomba	24 \$	12 avril au 31 mai
<b>Centre d'études collégiales de Montmagny</b> Montmagny Inscription en ligne : <a href="http://www.formationextra.com/formation-continue/nos-ateliers-de-formation">www.formationextra.com/formation-continue/nos-ateliers-de-formation</a> 1 855 856-1527	Adjointe remarquable et efficace	60 \$	27 avril
	Comptabilité - Niveau de base - volet 2 - Formation en ligne	30 \$	13 avril au 15 juin
	Financement, aspects juridiques et fiscaux - Formation en ligne	10 \$	18, 25 mai et 1 <sup>er</sup> juin
	Outlook pour la gestion du temps	35 \$	13, 20 et 27 avril
	Perfectionnement AutoCAD - Modélisation 3D - Formation en ligne	24 \$	7 avril au 26 mai
	Perfectionnement AutoCAD - Bloc dynamique et paramétrique - Formation en ligne	15 \$	31 mai au 28 juin
	Prévenir et gérer le conflit	60 \$	10 mai

# LA MRC DE MONTMAGNY MET À JOUR SA POLITIQUE FAMILIALE

La MRC de Montmagny a présenté devant plusieurs maires sa Politique familiale réactualisée, le 23 mars à son centre administratif.

PAR DIANE GENDRON  
nouvelles@oieblanc.com

Entreprise il y a un an, la démarche a été élaborée à partir des résultats d'un sondage remis aux familles. De nombreuses réunions ont présidé à la préparation de ce plan d'action régional, un plan inspiré des principaux constats relevés dans les 14 municipalités du territoire.

Depuis la parution de la première Politique familiale de la MRC en 2008, beaucoup d'actions ont été réalisées pour améliorer la qualité de vie des familles et leur offrir le meilleur environnement possible, a indiqué Nancy Labrecque, directrice générale de la MRC. À la faveur de cette version mise à jour, la MRC a élaboré un plan d'action régional tandis que les 14 municipalités faisaient de même à l'échelle locale.

## CONTINUER LE TRAVAIL AMORCÉ

Ainsi, pour les trois prochaines années, de nouvelles actions apparaissent et d'anciennes resurgissent.

Il y en a aussi qui ont disparu, ayant été jugées irréalisables pour des raisons financières ou par manque de ressources humaines, explique le chargé de projet, Daniel Samson. Règle générale, on note que l'accent a été mis sur les loisirs et la culture. Autre constat, on retrouve des actions portant sur la sécurité dans toutes les municipalités, observe M. Samson. Chose certaine, depuis sa mise en place, la Politique familiale a permis d'apporter des changements concrets et d'accroître les services aux familles, de conclure l'agent de projet.

Fait à souligner, le document de 48 pages est agrémenté de dessins gagnants réalisés par des jeunes du primaire et du secondaire, dans le cadre d'un concours visant à impliquer les familles dans le processus.

Jean-Guy Desrosiers, préfet de la MRC, et Karine Nadeau, mairesse de Sainte-Apolline-de-Patton, et responsable du dossier, se disent fiers de cette Politique familiale réactualisée et espèrent que la population va se l'approprier. La MRC a bénéficié d'un financement de 40 000\$ provenant du ministère de la Famille pour réaliser cette nouvelle politique familiale. Le document est disponible sur Internet ainsi que dans les bureaux municipaux.



Le préfet de la MRC de Montmagny, Jean-Guy Desrosiers, et la responsable de la question des familles, Karine Nadeau, mairesse de Sainte-Apolline-de-Patton, posent en compagnie de quelques-uns des enfants qui ont réalisé les dessins illustrant le plan d'action.

## NOUVEAU

### Réservé aux hommes CAFÉ-DISCUSSIONS MENSUEL

#### Dans le couple

Faut-il suivre le conseil d'un humoriste :

« **Farme ta yeule!** »

OU S'AFFIRMER SANS PEUR DE PERDRE L'AMOUR?



Mario Guimont,  
animateur



Fernand Legros,  
animateur

On en jase  
entre hommes

Jeudi 7 avril, *Gratuit*  
à compter de 19 heures

Secteur  
Montmagny-  
L'Islet

**PARTAGE  
AU MASCULIN**



81 Saint-Jean-Baptiste est,  
Montmagny  
**418 248-1212**  
www.partageaumasculin.com

Le centre de ressources pour les hommes

**PME  
INTER**

NOTAIRES

BOULANGER, DOLAN, DENAULT INC.

## Avis de cession du greffe de Me Marc Boulanger

Prenez avis que Me Éric Tremblay, notaire à Montmagny, est en possession du greffe et des dossiers de Me Marc Boulanger, en date du 18 février 2016. N'hésitez pas à communiquer avec nous pour toute information. Nos bureaux sont ouverts du lundi au vendredi de 8 h 30 à 17 h.

Éric Tremblay  
Notaire

T : 418 248-1414 F : 418 248-8944  
A : 111, avenue Collin - Montmagny (Québec) G5V 2S7  
C : [etremblay@notarius.net](mailto:etremblay@notarius.net)  
i : [www.pmeinter.com/montmagny](http://www.pmeinter.com/montmagny).

3241316



*Vous voulez peindre tout en respectant l'environnement... et votre portefeuille?*

**LA PEINTURE boomerang EST LA SOLUTION POUR VOUS!**

*Une visite vous convaincra!*

*Tapis Montmagny*

391, boul. Taché Est  
**418-248-7840**

Licence entrepreneur : 8206-3843-36

4241316

**ENCOURAGEZ  
UNE BONNE CAUSE**

UNE PARTIE DES PROFITS EST REMIS AU  
CENTRE DE PRÉVENTION DU SUICIDE DU BAS-SAINT-LAURENT



**ANCIENS CANADIENS**

**VS**



**DYNACO**

**DIMANCHE  
3 AVRIL 13 H 30**  
CENTRE BOMBARDIER  
LA POCATIÈRE  
**VOYEZ EN ACTION**

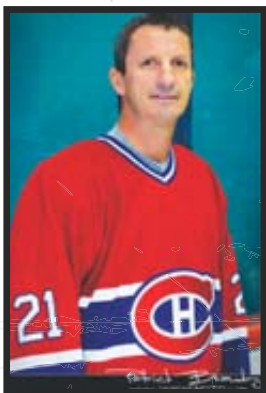

**GUY CARBONNEAU**



**FRANCIS BOUILLON**

**Alignement**  
Richard Sévigny  
Enrico Ciccone  
Gilbert Delorme  
Steve Penney  
Normand Dupont  
Jocelyn Lemieux  
Sergio Momesso

**Entraîneur**  
Guy Lafleur



**HYMNE NATIONAL CHANTÉ PAR  
SOPHIE PELLETIER**

**Billets et forfaits VIP en vente**  
au [www.dynaco.coop](http://www.dynaco.coop)  
et dans les **BMR Dynaco**  
suivants : Montmagny, St-Jean-Port-Joli,  
La Pocatière, St-Pascal et Rivière-du-Loup.

*Veillez noter qu'il n'y aura pas de séance publique  
d'autographes avec les Anciens Canadiens.  
Gratuit pour les 3 ans et moins assis  
sur les genoux de leurs parents.*

La tournée des Anciens Canadiens est présentée par

Merci à nos partenaires :



# UN «NAUFRAGÉ DES VILLES» À SAINT-PAMPHILE

M. Pierre Côté, qui avait ému le Québec dans la série documentaire «Naufragés des villes» diffusé sur RDI, partagera son expérience lors de l'événement «Une soupe presque parfaite!» qui aura lieu le samedi 2 avril, de 11h à 15h, à la salle municipale de Saint-Pamphile. Cette activité gratuite s'inscrit dans le projet «Impliqué, moi!» parrainé par la CDC Ici Montmagny-L'Islet avec l'aide de plusieurs partenaires.

Dans «Naufragés des villes», M. Côté devait vivre en ville durant deux mois, sans logement ni repères, avec pour seul revenu l'équivalent du bien-être social! Il livrera son expérience avec humour, sensibilité et un regard critique sur la société.

Ce même jour à 11h, des membres de la Maison des jeunes des Frontières du Sud seront sur place pour servir gratuitement une bonne soupe qu'ils auront concoctée. Petits et grands pourront profiter de l'occasion pour rencontrer les organismes communautaires et découvrir la force du réseau. Enfin, grâce à la collaboration de l'ABC des hauts plateaux, la tente à contes amusera les plus petits.

Pour information, contactez Bibiane Ancil ou Claire Jacquelin au 418-358-6001. Les personnes



*M. Pierre Côté.*

qui souhaitent co-voiturer peuvent inscrire leur demande ou offre de transport sur [www.co-v.ca](http://www.co-v.ca). **(M.C.)**

# PERQUISITIONS DANS BELLECHASSE

Les policiers de la Sûreté du Québec de la MRC de Bellechasse ont procédé récemment à des perquisitions dans la région de Bellechasse.

Les agents Anti-drogue de la MRC ont effectué deux arrestations pour trafic de stupéfiants à la suite d'une perquisition, le 14 mars, à Saint-Raphaël. Sur place, les policiers ont saisi du cannabis et des méthamphétamines. Deux hommes ont été interpellés, un résident de Saint-Nérée dans la vingtaine et

un autre de 18 ans de Saint-Raphaël. Les deux individus ont été libérés sous promesse de comparaître.

Quelques jours plus tard, le 17 mars, les policiers de l'équipe Anti-drogue ont perquisitionné deux résidences d'Armagh. Dans cette affaire, des accusations de production et trafic de cannabis seront portés contre un homme de 53 ans, résident de cette municipalité. **(D.G.)**

# INVITATION

**Fondation  
de l'Hôtel-Dieu  
de Montmagny**

**Assemblée générale**

le mardi 12 avril 2016 à 19 h 30 à la salle Leblond de l'Hôpital de Montmagny

**Bienvenue à tous !**

Lorraine Cyr, secrétaire

Stationnement gratuit - Un laissez-passer vous sera remis

# BERNARD GÉNÉREUX S'OPPOSE AU BUDGET

M. Bernard Généreux, député fédéral de Montmagny-L'Islet-Kamouraska-Rivière-du-Loup, s'inquiète du budget présenté la semaine dernière par M. Bill Morneau, ministre des finances du Canada. Au lieu d'accuser un déficit «modeste» de 10 milliards\$, les libéraux ont l'intention d'emprunter 30 milliards\$ cette année pour financer leurs promesses électorales et 118 milliards\$ au cours des prochaines années.

## ENTREPRISES

Le taux d'imposition des petites entreprises restera à 10,5% au lieu de baisser à 9% comme le prévoient les conservateurs. Le Parti libéral met fin au crédit pour l'embauche visant les petites entreprises, ce que déplore M. Généreux: «Les Libéraux ratent la cible quant à l'avenir du Canada parce que leur plan ne crée pas d'emplois pour les jeunes» explique-t-il.

## AGRICULTURE

«L'agriculture n'est pas considérée comme une priorité dans ce budget où il n'est fait aucune mention des familles agricoles. En fait, le seul nouveau soutien à l'agriculture passe par un financement des bureaucrates



M. Bernard Généreux.

d'Ottawa. De plus, les libéraux continuent de retarder la ratification du partenariat transpacifique (PTP)» ajoute M. Généreux.

## FAMILLE

«Jouant sur la corde sensible de l'environnement et au lieu de se concentrer sur la réduction du fardeau fiscal des familles, les libéraux obligent les provinces à imposer une taxe nationale sur le carbone qui coûtera environ 1 000\$ par année aux ménages. Ce, sans compter la réduction de la prestation universelle pour la garde d'enfants et l'élimination de crédits pour les études et les manuels» de déplorer M. Généreux.

«Je tiens à m'assurer que l'argent promis ira aux bons endroits! Le gouvernement libéral prévoit dépenser 12 milliards\$ au cours des cinq prochaines années pour des projets d'infrastructures urbaines, principalement de nature durable et sociale. Il est de notre devoir d'unir nos forces et de militer pour que cet argent revienne dans notre région et nos municipalités» de conclure le député de Montmagny-L'Islet-Kamouraska-Rivière-du-Loup. **(LOB)**



# SAINTE-APOLLINE POURRA RÉNOVER SON CHALET DES LOISIRS

La municipalité de Sainte-Apolline-de-Patton pourra réaménager son chalet des loisirs grâce à une subvention de 31 496\$ provenant du Programme de soutien aux installations sportives et récréatives – phase III. L'aide gouvernementale couvre la moitié des frais puisque le coût total du projet est évalué à 62 992\$. La mairesse, Karine Nadeau, se réjouit de cette aide gouvernementale. On la voit ici en compagnie du député Norbert Morin. Quelques jours auparavant, la ministre Dominique Vien avait dévoilé les projets retenus dans l'ensemble de la région Chaudière-Appalaches. Sur cette liste, figure également le projet d'aménagement d'une surface multisport en tuiles de polyène à Saint-Raphaël, assortie d'une aide gouvernementale de 35 080\$. Une enveloppe de plus de 5 millions de dollars a ainsi été octroyée pour la réalisation de 10 projets dans la région de Chaudière-Appalaches. **(D.G.)**

# Retrouvez votre *sourire...*

... en une  
*seule*  
journalée!

**1** CONCEPT  
JOUR

Une seule journée, c'est tout ce qu'il nous faut pour vous fabriquer des prothèses dentaires de qualité.

### Prothèses sur implants\*

Pose des implants, fabrication et mise en place des prothèses sur les implants dans la même journée.\*\*

### Prothèses régulières

Prothèses dentaires complètes et partielles de précision esthétique fabriquées sur place et livrées dans la même journée.\*\*

### Avantages

Concept 1 jour = qualité, simplicité, service personnalisé et moins de déplacements.



CLINIQUE  
**NORMAND**  
DENTUROLOGISTE

Montmagny • 418 248-0849

25, boul. Taché Ouest, bureau 203

1 866 248-0044

[www.cliniquenormand.ca](http://www.cliniquenormand.ca)

Yves Normand, d.d.



Prothèses complètes ou partielles  
personnalisées

**0% 12** mois\*  
d'intérêt pendant

\* Financement Accord D, sur approbation de crédit.

\* Traitements réalisés sous la direction d'un dentiste généraliste. \*\* À la suite d'une consultation initiale. Dans la plupart des cas. \*\*\* Voir détails en clinique.

# PROFITEZ VRAIMENT DE L'ÉTÉ!

PERFORMANCE  
ÉNERGÉTIQUE  
EXCEPTIONNELLE

EFFICACE EN CLIMATISATION ET EN  
CHAUFFAGE JUSQU'À -26 DEGRÉS CELSIUS

FUJITSU

SUBVENTIONS DISPONIBLES,  
INFORMEZ-VOUS!

En achetant votre thermopompe avant le 29 avril,  
**COUREZ LA CHANCE DE GAGNER  
UN WEEK-END EN MAZDA MX-5.**



**Cytech Corbin**  
SPÉCIALISTES EN  
MÉCANIQUE DU BÂTIMENT

ÉLECTRICITÉ • CHAUFFAGE • CLIMATISATION  
VENTILATION • RÉFRIGÉRATION • PLOMBERIE

L'ISLET 418 247 5411

MONTMAGNY 418 248 2396

INFO@CYTECHCORBIN.COM • CYTECHCORBIN.COM

\*Détails en magasin, certaines conditions s'appliquent.



Au total, 241 postes étaient proposés aux chercheurs d'emplois au cours de ce salon.

## LE SALON DE L'EMPLOI ATTIRE PRÈS DE 300 PERSONNES

Trente-neuf entreprises sur place, 291 visiteurs, les organisateurs du deuxième Salon de l'emploi à Montmagny estiment que l'événement, qui se déroulait le 17 mars à l'Hôtel L'Oiselière, a enregistré un résultat très positif compte tenu des conditions climatiques peu favorables cette journée-là.

«L'ajout d'espaces supplémentaires a permis d'accueillir davantage d'exposants et de diversifier la nature des emplois proposés» a indiqué Suzanne Frigon, directrice du Centre d'aide et de recherche d'emploi (C.A.R.E.) de Montmagny-L'Islet, au moment de dresser le bilan de l'activité.

### 241 POSTES PROPOSÉS

Les chercheurs d'emplois provenaient majoritairement des MRC de Montmagny et de L'Islet,

mais également du Bas Saint-Laurent et de la région de Bellechasse. Il faut savoir que 241 postes étaient proposés, spécialisés ou non, dans des domaines variés.

Les employeurs ont donc fait provision de curriculum vitae présentant des candidatures très intéressantes. L'événement tombait à point nommé au moment où les besoins de main-d'œuvre demeurent importants dans la région, a souligné la directrice du C.A.R.E. qui s'est déclarée très satisfaite de cette deuxième édition.

Précisons, en terminant, que Marlène Bourgault a gagné le tirage d'un forfait au Appalaches Lodge SPA Villégiature, d'une valeur de 250\$, offert lors du salon. **(D.G.)**

## MANGER SAINEMENT ET À PETIT PRIX

L'Équipe en sécurité alimentaire de la CDC Ici-Montmagny-L'Islet, en collaboration avec le CISSS de Chaudière-Appalaches, organise un atelier culinaire portant sur la cuisine des légumineuses et les plats constitués d'items du garde-manger. L'atelier se déroulera dans chacune des MRC aux dates et endroits suivants: à Tourville le jeudi 7 avril, de 9h à 13h30, à la cuisine communautaire de la municipalité; à Saint-Paul le jeudi 21 avril, de 9h00 à 13h30, à la cuisine communautaire de la municipalité. L'activité s'adresse d'abord aux bénévoles et intervenants qui œuvrent dans les comptoirs alimentaires ou les cuisines collectives des deux MRC. Inscription obligatoire (15 participants par atelier). Réservation auprès d'Émélie Lapierre au 418-358-6001. Possibilité de covoiturage. Sur la photo, Mmes Claire Jacquelin et Émélie Lapierre de la CDC ICI Montmagny-L'Islet. **(LOB)**



## MAISON DES JEUNES DE L'ISLET-NORD

La Maison des jeunes de L'Islet-Nord invite la population à participer à l'assemblée générale annuelle et à une séance publique d'information le jeudi 31 mars à 18h30 à la salle du conseil municipal de Saint-Jean-Port-Joli. Il y aura entre autres une prestation musicale de jeunes talents locaux. Les jeunes présents auront la chance de gagner un prix de présence de 100\$. Bienvenue à tous! **(LOB)**



## S'AFFIRMER SANS PEUR DE PERDRE L'AMOUR

Partage au masculin implante une nouvelle activité mensuelle à Montmagny, soit un café-discussions pour hommes offert à dix reprises au cours de l'année (1er jeudi de chaque mois). Pour la première, les participants aborderont l'affirmation de soi dans la relation amoureuse. La peur de perdre l'amour de l'autre s'avère une raison suffisante chez plusieurs hommes de ne pas s'affirmer dans le couple. Patrick Huard, dans un monologue, exprimait avec humour sa solution: «Farme ta yeule!». MM. Mario Guimont (à gauche) et Fernand Legros (photo) animeront ce café-discussions prévu le jeudi 7 avril à 19h au local de Partage au masculin (81, rue Saint-Jean-Baptiste Est à Montmagny). Bienvenue aux hommes de la région qui veulent échanger en toute confidentialité dans une atmosphère cordiale. Information au 418-248-1212 ou [www.partageaumasculin.com](http://www.partageaumasculin.com). (M.C.)

### Habitation Mgr Deschênes

Résidence privée pour aînés Qualité de vie - Confort - Sécurité

**Tout a été pensé en fonction de votre sécurité et votre confort.**

- Appartements récents plus spacieux avec balcon
- Salon commun sur chaque étage
- Toit-terrasse et verrière, avec panorama exceptionnel !
- Stationnement intérieur

**www.habitationmgrdeschenes.com**  
 Appelez dès maintenant pour information et une visite sur rendez-vous  
 Consultez : Vidéo corporative, photos et services offerts.  
 30, av. de la Fabrique, Montmagny  
**418 248-1517**

# Les Arts de la scène de Montmagny

## Billetterie

418 241-5799  
1 866 641-5799  
29, rue St-Jean-Baptiste Est  
et chez Jean Coutu  
75, boul. Taché Ouest

[www.adls.ca](http://www.adls.ca)

Surveillez nos promotions du printemps!

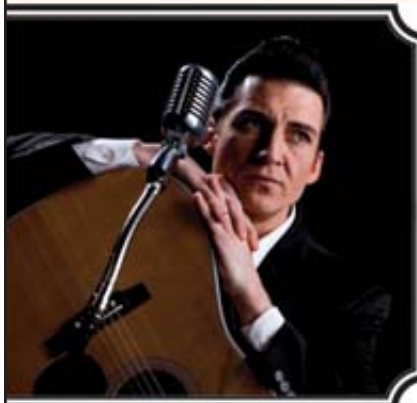

### The Man in Black

Hommage à Johnny Cash

**Supplémentaire**  
Chanson  
Samedi 2 avril 20 h



### Ingrid St-Pierre

Tokyo  
Chanson  
Samedi 9 avril 20 h  
Ancien cinéma Taché



### Olivier Martineau

Humour  
Samedi 16 avril 20 h



### Prochainement



**Bernard Adamus**  
Soviet Sorel So What  
Chanson  
Mercredi 20 avril 20 h  
L'Aliane



**Mario Tessier**  
Seul comme un grand  
Humour  
Samedi 23 avril 20 h

### Cinéma-jeunesse

Avril et le monde truqué

Samedi 2 avril 13 h  
Ancien cinéma Taché



# LES DRAGONS REMETTENT LEURS BOURSES AUX RÉCIPIENDAIRES

Au cours de la semaine du 14 mars, les Dragons ont remis plus de 3 000 \$ en bourses aux étudiants méritants qui ont présenté un projet entrepreneurial dans le cadre du concours Face aux Dragons organisé par les Carrefours jeunesse-emploi (CJE) de Montmagny et de L'Islet.

Parmi les 10 projets récompensés, certains se sont démarqués et ont reçu une distinction supplémentaire prenant la forme d'une «flamme». Il s'agit de la proposition de Corinne et Adélaïde Pelletier visant à réviser et à diversifier la campagne de financement de l'école secondaire Louis-Jacques-Casault de Montmagny. Le duo s'est distingué par la qualité du projet et de la présentation. Les jeunes entrepreneurs ont reçu une bourse de 400\$ plus une «flamme» leur octroyant un montant supplémentaire de 200\$.

Le Groupe d'adaptation scolaire FPT de l'école secondaire La Rencontre de Saint-Pamphile a aussi retenu l'attention, se méritant une bourse de 400\$ et une «flamme» leur donnant 150\$ de plus afin de met-

tre en place le projet de «Croque-livres», un réseau de boîtes de partage de livres destinés aux jeunes âgés de 0 à 12 ans dans les municipalités du sud de la MRC de L'Islet.

Parmi les autres récipiendaires, citons les projets de Moïka Cloutier et de Maryanne Bouffard, soutenu par la Maison des jeunes L'incontournable de Montmagny, qui ont reçu une bourse de 400\$. Il y a aussi quatre projets, soumis par les étudiants de la classe d'anglais intensif de l'école primaire Monseigneur-Sirois pour des bourses de 150 \$, 200\$, 250\$ et de 350\$.

À cela s'ajoutent la proposition entrepreneuriale du Centre d'études collégiales visant à créer une nouvelle tribune de discussion, assortie d'une bourse de 250% et, pour finir, le projet des élèves du CPC-FPT de l'école La Rencontre pour leur projet «Fenêtre sur Saint-Pamphile» qui propose des rencontres intergénérationnelles et de création artistique collective. Le groupe a reçu une bourse de 150\$. (D.G.)



Corinne et Adélaïde Pelletier ont reçu une bourse pour leur projet visant à réviser et à diversifier la campagne de financement de l'école secondaire Louis-Jacques-Casault de Montmagny. Elles sont entourées de deux Dragons, Réjean Lemieux (Mallette) et André Dufresne (Teknion).



En compagnie de Violaine Thibault (La Coureuse des Grèves), le groupe d'adaptation scolaire FPT de l'école secondaire La Rencontre de Saint-Pamphile a reçu une bourse afin de mettre en place le projet de «Croque-livres». À l'extrême droite, on aperçoit le directeur de l'école, Sylvain Dubé.

## PORTES OUVERTES PRINTANIÈRES

Chez VOTRE fabricant de maisons usinées depuis plus de 25 ans!

Nouveauté à Saint-Jacques-de-Leeds

**Les 2 et 3 Avril 2016 de 12h à 16h**

- ▶ Visite guidée de l'usine pour en apprendre davantage sur le processus de fabrication de nos maisons usinées;
- ▶ Visite de démonstrateurs sur place;
- ▶ Possibilité de participer à la promotion spéciale en cours.

[www.maitre-constructeur-st-jacques.com/evenement](http://www.maitre-constructeur-st-jacques.com/evenement)

Rencontrez un conseiller sur place et obtenez le prix de votre projet!

### Portes ouvertes de l'usine de Saint-Jacques-de-Leeds

32, rue Nadeau  
Saint-Jacques-de-Leeds  
418-424-3117

Aussi en portes ouvertes: le bureau de Sainte-Eulalie au 955, rang des Cèdres.

+ Chicoutimi + Témiscouata-sur-le-lac



Gabriel



Kiera

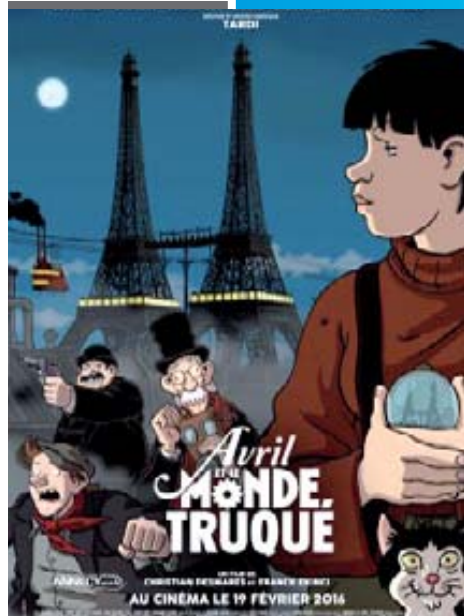

# AVRIL ET LE MONDE TRUQUÉ

Présenté par les Arts de la scène, le ciné-jeunesse propose le long-métrage d'animation «Avril et le monde truqué» le samedi 2 avril dès 13h à l'ancien cinéma Taché. Paris, 1941: les descendants de Napoléon sont toujours au pouvoir et on attend toujours les grandes inventions comme l'électricité et le téléphone. Les autorités pourchassent les scientifiques afin qu'ils participent à l'effort de guerre. Avril possède sans le savoir un sérum d'invulnérabilité et elle cherche à trouver un remède à la maladie de son chat parlant. Un vieil ennemi de sa famille, qui est à ses trousses, persuade un orphelin de la suivre et même de la séduire. Le jour où Avril retrouve son grand-père disparu, sa vie ne sera plus la même... (LOB)

**Daniel Bourgault, AVA**

- Représentant en épargne collective
- Planificateur financier
- Conseiller en sécurité financière
- Assurance vie et salaire, individuelle et collective
- Assurance voyage
- Assurance santé
- Rentes et fonds mutuels

325, Kirouac, Montmagny  
Tél. : 248-2802  
daniel.bourgault@sfl.qc.ca

**SFL** Partenaire de Desjardins Sécurité financière

Clinique d'acupuncture  
**Sylvie Cloutier**

Pour mieux vous servir maintenant 4 jours semaine  
**LUNDI AU JEUDI**

St-Jean-Port-Joli  
305, rue Verreault  
418 598-9455

EN PRATIQUE DEPUIS 1987  
No Lic. A-021-89

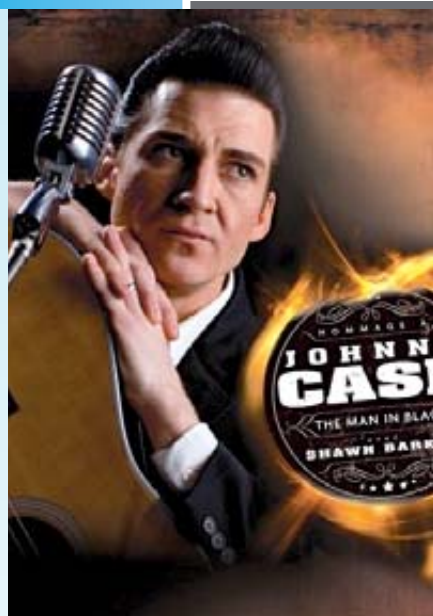

# THE MAN IN BLACK

La supplémenteaire tant attendue du spectacle The Main in Black, en hommage à Johnny Cash, aura lieu le samedi 2 avril à 20h à la salle Edwin-Bélanger de Montmagny. C'est comme si les spectateurs assistaient en direct pour la première fois à l'un de ses concerts en 1960. Plus de 800 personnes l'ont vu en 2014. Selon les critiques, Shaw Barker a su saisir l'essence même de ce chanteur intemporel. C'est à voir ! (LOB)

**L'Œil BLANCHE**  
MON JOURNAL LOCAL

Bienvenue aux nouveaux bébés

- Emy-Jade, 13-03-2016**  
Véronik Deschênes et Steven Bourgault, Ste-Perpétue
- Thomas, 18-03-2016**  
Jessie Bourque P. et Hugo Blais, Montmagny
- Loïc, 18-03-2016**  
Cindy Miville et Patrice Chouinard, Lévis
- Elliot, 19-03-2016**  
Marie-Ève Caron et Jean-Félix Morneau, St-Jean-Port-Joli
- Zachary, 21-03-2016**  
Claudia Tardif et James Boissinotte, Cap-St-Ignace
- Klody, 22-03-2016**  
Kim Robichaud et Jean-François Robichaud, Ste-Perpétue

**Vigneault**  
Made - Chaussures - Travail

Tout pour le bébé 0-24 mois  
1, chemin des Poirier, Montmagny 418 248-4919

# Naviguer tout droit vers le printemps, t'es rendu là.

L'ÉVÉNEMENT  
**PASSEZ EN MODE PRINTEMPS**  
MAZDA

**GPS GRATUIT** sur tous nos véhicules neufs 2015 et 2016.



**MAZDA 3 SKYACTIV G 2016**

LE GUIDE 50 DE L'AUTO 2016  
MEILLEUR ACHAT VOITURES COMPACTES

QUTO 2016  
VOITURE COMPACTE DE L'ANNÉE

LOUEZ-LE À PARTIR DE	LOCATION	CELA ÉQUIVAUT À
<b>75\$*</b>	<b>36</b>	<b>38\$</b>
AUX 2 SEMAINES 825 \$ D'ACOMPTE	MOIS	PAR SEMAINE

**CARACTÉRISTIQUES DE SÉRIE**

- Système de télédéverrouillage
- Vitres électriques
- Verrouillage électrique des portières
- Démarrage à bouton-poussoir



**Sébastien Plante**  
Chanteur des Respectables et porte-parole de Montmagny Mazda

**1er** au Canada  
SATISFACTION À LA CLIENTÈLE  
**SUR 167** CONCESSIONNAIRES MAZDA

La marque automobile la plus primée au Québec



**MAZDA**

t'es rendu là



- Eric Dorval** président
- Henri Perron** directeur administratif des ventes
- Jean Proulx** conseiller et directeur financier
- Patrick Deschênes** Directeur financier et associé
- Steeve Deschênes** directeur service et associé

**MONTMAGNY**  
**mazda**  
LA RENAISSANCE



201, boul. Taché Ouest, Montmagny  
Tél.: 418 248-0014 • Téléc.: 418 248-9370 • Sans frais: 1 866 248-0024  
[www.montmagnymazda.com](http://www.montmagnymazda.com)

\* Photo à titre indicatif. Détails en concession.

# ÉVENTAIL D'ACTIVITÉS PROPOSÉES À LA BIBLIOTHÈQUE

La bibliothèque de Montmagny propose un éventail d'activités en avril. À commencer par l'exposition Couleurs, formes et nuances qui présente les œuvres récentes de Marie Walsh et Alain Canuel. Le duo expose ses tableaux à l'aquarelle, inspirés des paysages d'ici, du 29 mars au 1er mai, à la salle d'animation.

Le 3 avril, à 13h, Jacques Roy lancera son premier

recueil de poésie, concrétisant ainsi un vieux rêve. L'activité se déroulera dans une ambiance chaleureuse, agrémentée de pièces musicales interprétées par la pianiste Marie-Hélène Greffard.

Plus tôt dans la journée, précisément à 10h30, aura lieu le rendez-vous mensuel de l'Heure du conte pour les enfants d'âge préscolaire.

**CERVEAU EN FORME**

## AVIS DE NOMINATION

Promutuel Assurance Montmagny-L'Islet a le plaisir d'annoncer des changements au sein de son équipe et la nomination d'une nouvelle employée. Grâce à l'expertise de ces employées, les membres-assurés continueront de recevoir de judicieux conseils et un service personnalisé à la hauteur de leurs attentes.

Nous leur souhaitons beaucoup de succès dans leurs nouvelles fonctions!



**DANIELLE DAIGLE**  
Analyste de risques  
en assurance  
des particuliers



**SYLVIE LORD**  
Agente en développement  
des affaires



**ANDRÉE-ANNE VÉZINA**  
Agente en assurance  
de dommages  
des particuliers



L'une des aquarelles faisant partie de l'exposition Couleurs, formes et nuances, présentée jusqu'au 1er mai à la bibliothèque de Montmagny.

Le 7 avril, à 19h, l'animatrice de vie Francine Lavoie dévoilera quelques exercices simples et rapides permettant de garder le cerveau en forme. Des explications utiles, notamment pour les personnes âgées qui doivent consacrer plus d'efforts à se souvenir.

### YIN YOGA

Enfin! le vendredi 8 avril, à 16h30 et à 19h, aura lieu une activité de méditation et de relaxation animée par Anne Bouffard, dans une ambiance musicale signée Guillaume Duchesneau. Il est nécessaire de réserver au numéro suivant : 418 804-0662. **(D.G.)**



## LA COOPÉRATIVE DU JOURNAL L'OIE BLANCHE ACCUEILLE UN NOUVEAU MEMBRE

Madame Maëlle Savard, propriétaire de Pingalâ Promo, est maintenant membre de la Coopérative du Journal L'Oie Blanche.

À la barre depuis déjà sept ans (à temps plein depuis près d'un an), Mme Savard dirige une entreprise en pleine évolution. Pingalâ offre des objets et vêtements personnalisés et se spécialise dans l'intégration des articles promotionnels pour rehausser l'image de marque des entreprises (uniformes de travail, cadeaux d'ancienneté des employés, cadeaux corporatifs, etc.).

Mme Savard est fière de se joindre à la Coopérative du Journal L'Oie Blanche car elle croit énormément en l'importance des médias locaux et les considère comme étant des outils de communication indispensables dans la région. Elle est également fière d'être présente à titre de membre et annonceuse, puisqu'elle favorise ainsi le développement de son entreprise ainsi que celui de son journal local.

Nous sommes heureux de lui souhaiter bonne chance dans tous ses développements futurs.

**1 888 265-7940**

**PROMUTUEL**  
ASSURANCE



DEPUIS 1852 | PROMUTUELASSURANCE.CA

SAINT-FABIEN, SAINT-JUST ET SAINTE-LUCIE

# LES ÉLÈVES DU PRIMAIRE ACCUEILLENENT L'ARTISTE FRANÇOIS BOURDEAU

Après Saint-Pamphile l'an dernier, c'est maintenant au tour des élèves des écoles primaires de Saint-Fabien, Saint-Just et Sainte-Lucie de vivre une expérience culturelle enrichissante grâce au volet «L'école accueille un artiste» du programme «La culture à l'école» du ministère de l'Éducation. Et cette année encore, l'artiste invité est le sculpteur François Bourdeau de Saint-Aubert.

**PAR MICHEL CHASSÉ**  
nouvelles@oieblanc.com

Le projet a débuté le 25 janvier et se terminera à la fin d'avril. Dans le volet «L'école accueille un artiste», l'invité doit s'installer sur place. M. Bourdeau a donc aménagé son atelier à l'école de Saint-Just où les élèves peuvent le voir travailler et suivre l'évolution de ses œuvres.

Grosso modo, l'artiste doit consacrer 75% de son temps à son travail 25% à des activités avec les enfants.

Pendant ces trois mois, les élèves réaliseront différents types de sculptures: une œuvre abstraite, un animal et un personnage. Si M. Bourdeau va d'une école à l'autre, il est plus difficile pour les élèves de Saint-Fabien et Sainte-Lucie de se déplacer pour venir le rencontrer à son atelier: ils peuvent donc le voir à l'œuvre et discuter avec lui par le biais du réseau Internet de la Commission scolaire de la Côte-du-Sud. Toutefois, aujourd'hui

le 30 mars, les élèves de Saint-Fabien et Sainte-Lucie devaient se rendre à l'école de Saint-Just pour visiter l'atelier de l'artiste.

Même si le projet prend fin en avril, M. Bourdeau reviendra sur place à la fin juin pour aider les élèves à exposer leurs sculptures ou à les intégrer à un spectacle.

Outre l'imagination et la créativité, ce projet développe l'estime de soi chez les jeunes: «Les enfants qui éprouvent des difficultés se rendent compte qu'ils peuvent réaliser une aussi belle sculpture que les meilleurs de classe. C'est excellent pour leur estime de soi» de dire M. Bourdeau.



Le sculpteur François Bourdeau en compagnie de quelques élèves de l'école de Saint-Just et de leur enseignante, Mme Cynthia Corriveau. Les jeunes étaient très fiers de montrer leurs sculptures. Inutile de vous dire qu'ils adorent leur expérience!

**Assemblée générale annuelle**

Fondation Hélène-Caron

une maison de fin de vie pour les gens d'ici!

**La Maison d'Hélène**

Une maison de fin de vie pour les gens d'ici!

**INVITATION**

**Mercredi 6 avril 2016 à 19 h**

Lieu : Grand salon du Restaurant À la Rive

153, rue St-Louis, Montmagny

Un léger goûter vous sera servi.

Confirmez votre présence : 418 241-2666  
fondationhelenecaron@cgocable.ca

**La suggestion D'YVON** Accent GL 5 portes 2014

Yvon Boulet, conseiller  
yboulet@montmagnyhyundai.com

Accent 5 portes super pratique et très économique, climatiseur, sièges chauffants et régulateur de vitesse. Garantie complète jusqu'au 10 juin 2019 ou 100 000 km, transmission automatique 57 600 km

**2 en inventaire**

**11 900\$**

Montmagny

75, boul. Taché Est 418 248-7877 HYUNDAI

Fais de ton RÊVE d'enfant ta RÉALITÉ de grand

Pour conduire de vrais "tonkas"

INSCRIS-TOI au DEP en Conduite de machinerie lourde en voirie forestière!

Du 4 juillet au 8 novembre 2016 (630 heures)

Inscris-toi: (418) 248-2370 poste 4753

# INFORMATION

## SOYEZ BIEN INFORMÉS!



Karel Houde-Hébert



Michel Montminy

Suivez-nous tous les jours de la semaine sur [www.cmatv.ca](http://www.cmatv.ca)

En direct sur Cogeco câble 6, de 8 h à 9 h

En rediffusion sur Cogeco câble 6

de 11 h 30 à midi 30 et de 18 h 30 à 19 h 30

Sur le câble 2 de St-Pamphile, de 17 h à 18 h

**NOUVEAU**

CMATV Information diffuse maintenant sur de nombreuses télévisions dans les entreprises sur la Côte-du-Sud qui font partie du Réseau de télévisions CMATV.



Diane Gendron



Michel Chassé

Consultez le  
**JOURNAL VIRTUEL**  
en ligne chaque semaine en visitant [cmatv.ca](http://cmatv.ca)

**L'INFORMATION LOCALE  
ET RÉGIONALE...  
ÇA NOUS REGARDE!**

1040716

# CULTURE

L'OIE BLANCHE



## POÉSIE AU MUSÉE DE LA MÉMOIRE VIVANTE

Invités par Guy Cloutier, directeur artistique des Poètes de l'Amérique française, Paul Chanel Malenfant (à gauche), poète, Marie-Andrée Mathieu (au centre), mezzo-soprano, et Michel Angers (à droite), au luth et théorbe, animeront un «après-midi poésie» le dimanche 3 avril à compter de 14h au Musée de la mémoire vivante de Saint-Jean-Port-Joli. Récipiendaire de nombreuses reconnaissances, Paul Chanel Malenfant lira ses poèmes au son des pièces musicales interprétées par Marie-Andrée Mathieu et Michel Angers. Le prix d'entrée s'élève à 8\$, Information au 418-358-0518 ou [information@memoirevivante.org](mailto:information@memoirevivante.org). **(M.C.)**

Au *CŒUR* de la  
**CÔTE-DU-SUD**  
Tourisme L'Islet

### OFFICE DU TOURISME DE LA MRC DE L'ISLET

**Vous êtes un amoureux et un passionné de la région?**

**Vous désirez partager votre passion et faire découvrir votre village autrement?**

L'Office du tourisme de la MRC de L'Islet recherche des citoyens bénévoles âgés de 18 ans et plus, afin de devenir ambassadeurs de leur municipalité. Rejoignez la communauté des Greeters et faites du séjour de nos visiteurs un moment unique et inoubliable! Ce nouveau projet propose une expérience différente aux visiteurs qui viennent dans la région, par le biais de balades conviviales et gratuites. Les résidents et les touristes sont mis en contact afin de faire vivre et découvrir leur coin de pays!

**Un réseau international**

Développé internationalement, le Global Greeter Network comprend déjà une centaine de destinations dans le monde. Au Canada, les villes de Toronto, Calgary, Sherbrooke ont déjà mis en place ce projet. Les commentaires recueillis de part et d'autre sont unanimes : l'expérience est aussi enrichissante pour le visiteur que pour le résident!

**Qu'est-ce qu'un Greeter?**

Créé à New York dans les années 90, le concept est simple : un touriste rencontre un résident pour que ce dernier lui montre et lui parle de son coin de pays, de sa passion ou encore d'un savoir-faire local. La visite devient donc conviviale et unique, le Greeter ne se substitue en aucun cas aux guides professionnels et ne perçoit à ce titre aucun revenu ou récompense. Chaque participant doit respecter et se conformer à la Charte des Greeters.

**Les critères pour devenir Greeter :**

- Avoir 18 ans et plus;
- Vouloir faire découvrir sa région et partager ses passions à titre bénévole;
- Être disponible au moins six fois par année pendant deux heures;
- Être accueillant(e) et cordial(e) et savoir communiquer avec enthousiasme;
- Être fiable et respecter les rendez-vous;
- Avoir des connaissances ou un vécu à partager.

**Des exemples de visites**

Sur le territoire de la MRC de L'Islet, plusieurs villages peuvent proposer différents types d'expériences selon l'intérêt des bénévoles.

Par exemple :

- Visite culturelle; (histoire);
- Visites d'artisans, d'ateliers et de galeries d'art;
- Visite agrotouristique;
- Balade à vélo et patrimoine bâti;
- Randonnées pédestres, quad ou motoneige;
- Découvertes gastronomiques et terroir;
- Tournées de jardins, de moulins, de sculptures, de fermes.

C'est simple! Si l'expérience vous intéresse, communiquez avec nous et nous pourrions vous faire parvenir le formulaire d'inscription officiel des Greeters. Par la suite, nous vous contacterons.

Votre candidature et vos intérêts peuvent être envoyés par la poste ou par courriel à :

**Office du tourisme de la MRC de L'Islet**

895, rue principale, local 100, Tourville (Québec) G0R 4M0

Téléphone : 418 359-2124 ou Sans frais : 1 888 359-2124

Par courriel : [info@tourismelislet.com](mailto:info@tourismelislet.com)

3221316

# «FRESQUE» À L'ÉGLISE DE SAINT-ROCH-DES-AULNAIES

Les représentants du projet SIPA (sortir de l'isolement les personnes âgées) à Saint-Roch-des-Aulnaies invitent la population de la région à assister au concert «Fresque» présenté par Peggy Bélanger et Michel Anger le samedi 2 avril à 20h à l'église de Saint-Roch-des-Aulnaies. Fresque est un programme «découverte» qui offre un parcours musical original, de la Renaissance à aujourd'hui. Suivant la ligne du temps, cette «fresque» musicale se joue avec les instruments propres à chaque époque (voix, théorbe, guitare baroque et guitare classique). Au programme, Strozzi, Schubert, Mozart, Strauss, Gounod. Plus d'information sur [www.consortlaurentia.ca](http://www.consortlaurentia.ca). Billets en vente à la porte, une heure avant le spectacle (10\$ par adulte et gratuit pour les 12 ans et moins). (M.C.)



## Surveillez-vous! Tout peut arriver...

plus de 30 ans à votre service.

**Les ALARMES**  
Clément Pelletier inc.

Bureau de la Sécurité privée

4041316

197, 3<sup>e</sup> Avenue, L'Islet (Québec) **418 247-7003** • 1 800 563-7003  
• Vol • Feu • Intrusion • Résidentiel • Commercial • Industriel

## L'offre de SÉBASTIEN

### Accent GL 4 portes 2015

Sébastien Blais, conseiller  
[sblais@montmagnyhyundai.com](mailto:sblais@montmagnyhyundai.com)



Accent comme neuve.  
Transmission automatique,  
climatiseur, sièges chauffants,  
régulateur de vitesse,  
garantie prolongée 8 ans / 160 000 km  
43 300 km

**SEULEMENT**  
**12 900\$**



**Montmagny**  
**HYUNDAI**

75, boul. Taché Est **418 248-7877**

# ÉVÉNEMENT chaussures



Bottes de pluie Kamik  
**75\$**



Sandales Ortho Solutions  
**99<sup>95</sup>\$**



Très confortables - Volks Walkers  
**115\$**



Sandales Ortho Solutions  
**69<sup>95</sup>\$**



Sandales Volks Walkers  
**110\$**



Sandales Stepwell  
**39<sup>95</sup>\$**



Mules - Volks Walkers  
**110\$**



Souliers Forsheim - Cuir véritable  
**130\$**



Souliers Forsheim  
**100\$**



Souliers Nunn Bush  
**115\$**



**Vêtements & chaussures pour elle & lui**  
66, av. de la Gare  
Montmagny  
**418 248-2682**



## TAXES

**ON ÉCRASE LES 2 TAXES**

sur toutes nos chaussures et pantoufles\*  
Jusqu'au samedi 9 avril.

**Aussi, lot de chaussures pour elle et lui à 50% et + 100 PAIRES À LIQUIDER**

\* Sur chaussures à prix régulier.

## DES ÉLÈVES DE SAINT-MICHEL EN EUROPE

Après avoir amassé des fonds durant plus d'un an, un groupe d'élèves de 5e secondaire du Collège Dina-Bélanger de Saint-Michel-de-Bellechasse a visité les villes de Londres au Royaume-Uni et de Paris en France. Leur séjour en Europe s'est déroulé du 28 février au 7 mars. Les jeunes ont vibré au rythme déchaîné de la vie métropolitaine et ont dégusté les mets typiques des pubs londoniens et des cafés parisiens. Fascinés par l'architecture, ils ont découvert les musées et l'histoire de nombreux monuments. Le groupe pose ici devant l'Arc de Triomphe à Paris. (LOB)



## LES FINALES DU SPORT ÉTUDIANT À CASAULT

L'école secondaire Louis-Jacques-Casault de Montmagny accueillera, la fin de semaine prochaine, plusieurs finales régionales du Réseau du sport étudiant du Québec. Au cours de ces compétitions, les Grizzlys de Louis-Jacques-Casault participeront dans plusieurs catégories.

Les finales débiteront le 20 mars avec la finale régionale de soccer benjamin masculin de la division 2B du Réseau du sport étudiant du Québec. Six équipes, dont les Grizzlys de Louis-Jacques-Casault, s'affronteront et les gagnants seront l'équipe championne de la division.

Le 3 avril, l'équipe féminine cadette de soccer division 3 des Grizzlys tentera de décrocher le titre de championne de sa division. Quatre équipes feront partie de la finale régionale de soccer de cette catégorie.

Puis, le 10 avril prochain, l'école secondaire Louis-

Jacques-Casault recevra tous les joueurs de badminton de la région de Québec et de Chaudière-Appalaches pour la finale régionale du Réseau du sport étudiant du Québec. En tout, plus de 300 joueurs débarqueront à l'école Louis-Jacques-Casault. Les gagnants se qualifieront pour la finale provinciale qui aura lieu à Amqui.

Les Grizzlys participeront également à d'autres finales ailleurs au Québec. Le 24 mars prochain, l'équipe de volleyball benjamin masculin se rendra à l'école Veilleux en Beauce afin de disputer la finale régionale qui pourrait leur permettre de participer à la finale provinciale qui aura lieu les 8, 9 et 10 avril. Le 3 avril prochain, ce sera l'équipe de soccer cadet masculin division 2B qui participera à la finale régionale à l'école la Camaradière de Québec. Puis finalement, les Grizzlys benjamin seront également à Québec, à l'Académie Saint-Louis, afin de disputer la finale régionale. (CMATV.CA)



**Dépositaire des fournaises PSG et fournaise « Unique »**

**Thermopompe Boréal**



Dépositaire **OUELLET** CHAUFFAGE ÉLECTRIQUE

Rendement énergétique permettant de faire des économies autant en saison chaude que pendant les froids vigoureux.

Fonctionne jusqu'à 43° C en mode climatisation et - 20° C en mode chauffage.

Discrète visuellement et très silencieuse - 32 décibels à faible régime.

**Profitez du nouveau CRÉDIT D'IMPÔT RÉNOVERT et de l'aide financière Rénoclimat.**

**Spécialité rénovations et constructions neuves**

- Électricité - Entretien - Chauffage  
- Rénovation - Plancher chauffant - Éclairage



*La satisfaction de notre clientèle nous tient à cœur.*

**INDUSTRIEL • COMMERCIAL • RÉSIDENTIEL • AGRICOLE**

Bur. : 418 234-1360  
Cell. : 418 234-6897 • Fax : 418 234-1328  
3, du Bassin Sud, Montmagny, (Québec) G5V 2A8  
gvsoleil@globetrotter.net  
License RBQ: 8310-7359-06



4221316

# DU 1<sup>ER</sup> AU 3 AVRIL 2016



## ARÉNA DE MONTMAGNY

### dès 19 h le vendredi soir

18 ÉQUIPES  
classe récréative
5 ÉQUIPES  
classe féminine

Des équipes venant de la Côte-Nord, de la Beauce, de Québec et de la Côte-du-Sud.

Venez voir du hockey de bon calibre!

**Entrée : 3,50\$**  
**12 ans et moins : gratuit**

**Pour tous vos services résidentiels**

**Téléviseurs dernier cri**

**Tout pour l'informatique**

**Et surtout, les meilleurs conseils pour votre futur téléphone intelligent.**



Shaw) TV COGECO TELUS



**4, boulevard Taché Ouest, Montmagny 418 248-1071**



# CHAMPIONS À SAINT-PAMPHILE

Les joueurs de l'équipe Ouellet aspirateur ont été couronnés champions de la ligue Olympique de Saint-Pamphile. Ils ont eu raison des Canadiens de Saint-Fabien en 4 matchs. Sur la photo, on aperçoit les porte-couleurs de l'équipe championne et leurs commanditaires, Ouellet aspirateur et Restaurant chez Réjean. Mention spéciale à Réjean Lehoux qui n'a pas manqué un match. (LOB)

## LA COURSE GYM-ACTION DE RETOUR À SAINT-PAMPHILE

À la suite du succès enregistré l'an dernier, GYM-Action lance sa deuxième course familiale GYM-Action qui aura lieu le samedi 28 mai à la Place de la Fraternité de Saint-Pamphile.

Au menu, des courses de 1 km (0-8 ans), 1,6 km (9-12 ans), 5 km (13 ans et plus) et 10 km (16 ans et plus). Tous les parcours se situent dans les rues municipales de Saint-Pamphile.

L'ouverture du bureau d'inscription se fera à 8h et les épreuves débiteront à 9h avec le

1km. Le dernier départ, le 5 km, se donnera à 10h30. On invite les coureurs à participer à un pique-nique familial vers 11h30.

Les jeunes coureurs recevront une médaille et les gagnants des 5 et 10 km obtiendront des bourses.

Les inscriptions s'effectueront sur [www.gym-action.com](http://www.gym-action.com) à compter du 1er avril. Plus d'information sur [gym-action@hotmail.com](mailto:gym-action@hotmail.com).

(M.C.)



## MYCOLOGIE APPLIQUÉE

Nos activités de formation

Formations à temps partiel sur les champignons forestiers en classe virtuelle et en forêt destinées :

- aux PASSIONNÉS
- aux ACTUELS ET FUTURS ENTREPRENEURS qui veulent exploiter cette ressource naturelle \*
- aux ENTREPRISES qui souhaitent former leurs employés \*

**DÉBUT : 25 AVRIL 2016**

**AU KAMOURASKA, votre passion peut vous conduire à l'entrepreneuriat !**

\* Possibilité de financement jusqu'à 50 % (voir conditions sur notre site Web)



Inscription en ligne [formationextra.com](http://formationextra.com) Information Sans frais au 1855 856-1527





**ESTHÉTIQUE**  
Anne St-Amand  
Dermo-Hygiéniste

-Traitement des symptômes de l'acné -Traitement des roupeurs et de l'hyperpigmentation  
-Traitement des taches pigmentaires -Traitement de la cellulite, etc.  
-Traitement des symptômes de la rosacée -Thermocoagulation

311 Boulevard Taché Est, Montmagny 418-234-7423





**Dre Lisa Martin**  
Chiropraticienne

30, avenue du Bassin Sud  
Montmagny (Québec) G5V 2A9  
Tél.: 418 234-1534



# RECHERCHÉ

- Maisons unifamiliales - Jumelés  
- Maisons mobiles - Chalets - Plex

*Acheteurs qualifiés en attente.*

**RE/MAX**  
*Élegance inc.*

75, rue de l'Anse  
Montmagny G5V 1G9

**Le trio de l'immo !**



**Steve Blais**  
Courtier immobilier



**Esther Garant**  
Courtier immobilier



**Serge Blais**  
Courtier immobilier

**STEEVE** cell.: 418.291.3437 [steeveblaiscourtier@gmail.com](mailto:steeveblaiscourtier@gmail.com)

**ESTHER** cell.: 418.248.7744 [esthergarant@globetrotter.net](mailto:esthergarant@globetrotter.net)

**SERGE** cell.: 418.248.7675 [sergeblais@globetrotter.net](mailto:sergeblais@globetrotter.net)

**www.trio-de-limmobilier.com**

**Cet espace est réservé pour les organismes sans but lucratif.**

**Contact : 418 248-4033 (télécopieur)  
production@oieblanc.com**

### ACTIVITÉS

- L'Étoile d'or organise un gala d'amateurs le dimanche 3 avril, salle des Chevaliers de Colomb. Inscr. 12 h, info. 247-5181.
- Réunion du Cercle de Fermières de Montmagny le mardi 5 avril à 19 h 30, sous-sol de l'église St-Thomas.
- Réunion des Filles d'Isabelle du cercle Notre-Dame de Bonsecours de L'Islet #880 le mardi 5 avril à 19 h 30, Centre social.
- Journée spéciale du Club FADOO La Pocatière le mercredi 6 avril: cartes, bingo... Dîner suivi de danse animée par Mme Aline Talbot et sa mère. 10\$ repas et danse, 6\$ danse seulement.

### SOIRÉES

- Souper dansant de l'âge d'or de Ste-Apolline le samedi 2 avril dès 16 h, salle municipale. Orchestre Diane et Charles. Info. 469-3426.
- L'Étoile d'or organise une soirée dansante le 2 avril, salle des Chevaliers de Colomb de L'Islet. Orchestre Week-End et Denis Pellerin. Info. 247-5181.
- Soirée de l'âge d'or de Ste-Perpétue le 2 avril à 20 h, orchestre Francine et André Desjardins.
- Souper dansant du Club FADOO St-François le dimanche 3 avril. Orchestre Aline Talbot. Info. 259-2294 / 259-7866.
- Soirée du Club 3e âge de St-Aubert le 3 avril à 20 h, salle communautaire. Orchestre Jean-Paul et Sylvie.

# MOTS CROISÉS

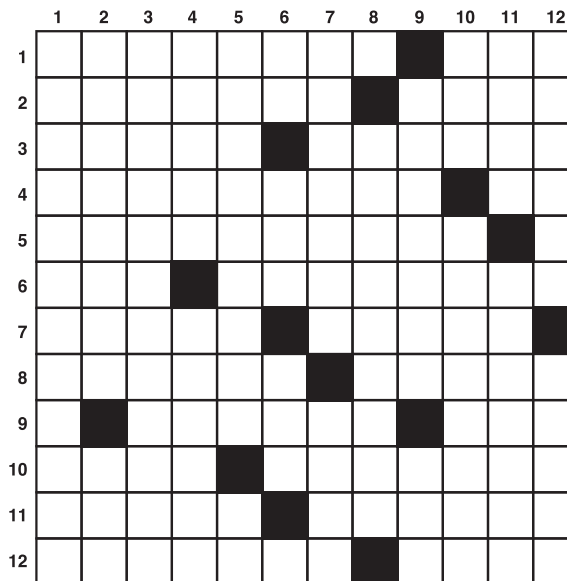

### HORIZONTALEMENT

- 1- Se dit d'un mouvement naturel où la volonté n'a pas de part. – Ville de Belgique.
- 2- Capitale de l'Attique. – Vitesse résiduelle d'un navire.
- 3- Cri de certains oiseaux. – Prévoir.
- 4- Dans le Morbihan. – Avant-midi.
- 5- Se dit de phénomènes qui réagissent les uns sur les autres.
- 6- Venue au monde. – Allongeras.
- 7- Rends moins massif. – Premier grand prêtre

- 8- Vole en Afrique. – Où le vent n'est pas freiné par des obstacles naturels.
- 9- Plante ligneuse. – Possessif.
- 10- Interjection. – Serveurs dans un restaurant.
- 11- Rejettera comme fausse. – Oiseau gallinacé d'Asie.
- 12- Passait au sas. – Vétustes.

### VERTICALEMENT

- 1- Intrigues, manœuvres.
- 2- Établissements d'enseignement secondaire. – Épouse de Jacob.
- 3- Corde la plus aiguë d'un

- instrument à cordes (pl.).
- 4- Plante tinctoriale. – Canaux.
- 5- Qui n'a en vue que son intérêt pécuniaire. – Doublée.
- 6- Négation. – Vainc. – Unité de mesure de travail.
- 7- Réunit. – Enlèvement.
- 8- Comprendra.
- 9- Sans changement. – Col.
- 10- Adresse. – Mur sur lequel on lance la balle (pl.).
- 11- Choisit parmi plusieurs. – Vergue oblique qui soutient une voile latine.
- 12- Patrons des voleurs. – Les ouïes d'un violon.

Voir la solution de ces jeux dans les pages suivantes.

## L'Histoire de la région cette semaine

- 1883 - Incorporation de la Ville de Montmagny. F-X Gendreau, notaire, est le premier maire de la ville. (30 mars)
- 1906 - La Compagnie de téléphone de Bellechasse a posé des appareils à longue distance [sic] chez M. Amable Bélanger, au palais de justice et chez une dizaine de marchands de Montmagny. (30 mars)
- 1921 - La rivière est sortie de son lit au sud du chemin de fer et s'est tracé un chemin jusqu'au Bras. La partie de la ville qu'on appelle le Parc était devenue une île : le canal qui conduit l'eau au moulin à farine était devenu presque une rivière. Inondation comme il ne s'en est guère vue à Montmagny. (28 mars)
- 1951 - L'heure avancée relève désormais du ministère des Affaires municipales pour mettre fin au chaos des dernières années alors que chaque municipalité changeait l'heure quand bon lui semblait. (30 mars)
- 1954 - Inauguration d'un service aérien qui fera la liaison entre Montmagny et l'Île-aux-Grues. (28 mars)
- 1968 - À cause des glaces, l'eau envahit la rue St-Louis et se précipite en torrent vers la rue du Manoir, via la rivière des Vases. L'eau se mit à monter au pied de la petite côte de la rue du Manoir. L'immeuble des ateliers Mercier fut bientôt submergé jusqu'aux mi-fenêtres ainsi que les immeubles du secteur. (30 mars)
- 2001 - Planchers Mercier inaugure sa nouvelle usine dans le parc industriel Louis-O.-Roy de Montmagny. (29 mars)

Source: Société d'histoire de Montmagny

# Sudoku

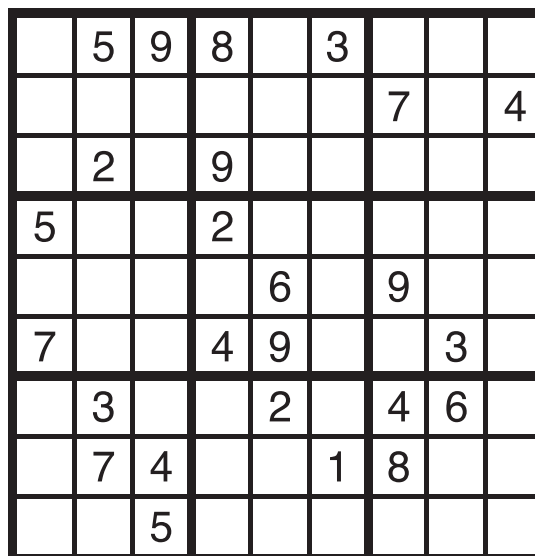

**Une publicité efficace,  
des résultats tangibles,  
faites le bon choix,  
contactez-nous!**



**Anie Beudet**, poste 105  
anie.beudet@oieblanc.com

**Dominic Gaudreau**, poste 106  
dominic.gaudreau@oieblanc.com

**Andrée Godbout**, poste 112  
andree.godbout@oieblanc.com

**Dominique Ouellet**, poste 107  
dominique.ouellet@oieblanc.com

**L'OIE BLANCHE**  
CÔTE DU SUD  
**418 248-8820**  
**Journal coopératif**



## LE MALIK: BON AUSSI AU BADMINTON

Le Malik du Collège Dina-Bélanger, de Saint-Michel-de-Bellechasse, ne se signale pas seulement au volleyball en sport interscolaire. Il y a aussi de bonnes raquettes au sein de l'équipe sportive. Ainsi, au badminton, Marc-Antoine Lacroix (à gauche) a terminé 1er de la rive-sud dans la catégorie benjamin au championnat des écoles privées qui s'est déroulé le 20 février. Par ailleurs, Florence Carrière et Jérôme Blanchet-Dubé ont fini 2e de la rive-sud dans la catégorie cadet double-mixte. Ces trois athlètes représenteront les écoles privées au championnat régional qui se déroulera le samedi 9 avril à l'école secondaire Louis-Jacques-Casault de Montmagny. **(D.G.)**

## COURS DE GYMNASTIQUE RÉCRÉATIVE

Pour ceux et celles qui auraient manqué la période d'inscription, Magny-Gym vous informe qu'il reste quelques places disponibles pour la session printemps. Les filles de 3 à 15 ans et les garçons de 3 à 10 ans peuvent s'inscrire rapidement par courriel, à [info@magnygym.com](mailto:info@magnygym.com).

Pour consulter les tarifs et autres, visitez [www.magnygym.com](http://www.magnygym.com) ou contactez Chantal Couture à [info@magnygym.com](mailto:info@magnygym.com) ou par téléphone au 418-248-2370, poste 4741. Un rabais de 20% est offert sur présentation de la carte loisir.

À St-Jean-Port-Joli il reste aussi quelques pla-

## JEUNES NAGEURS EN VEDETTE

La relève se démarque au sein du Club de natation de Montmagny. De jeunes nageurs ont eu l'occasion de le démontrer lors d'une compétition régionale qui s'est déroulée le 20 mars à Québec.

Parmi eux, Thomas Richard s'est hissé en 2e position dans deux épreuves, le 50m libre et le 100m libre. Il a aussi effectué ses deux premiers standards.

Pour sa part, Félix Blouin a pris la 3e position au 50m dos en réussissant son standard Développement provincial.

Enfin, Sandryne Bernier a amélioré son temps au 50m libre et a réussi son troisième standard A tandis que Élisabeth Lacroix a fait de même au Développement provincial 50m dos. **(D.G.)**



Thomas Richard, l'un des jeunes nageurs de la relève.

**PIERRE GENEST**  
denturologiste

**50\$** de rabais à l'achat d'une prothèse dentaire complète ou partielle (métal)\*

\*Sur présentation du coupon à l'ouverture du dossier.

**100\$** de rabais à l'achat de 2 prothèses dentaires complètes ou partielles (métal)\*

\*Sur présentation du coupon à l'ouverture du dossier.

**Prothèse sur implants**

*Souriez à belle dents!*

**127, avenue de la Gare, Montmagny**  
**418 248-8005**

**Caravane 185** (2006) inc.

86, RUE PRINCIPALE  
ST-ANTONIN, RIVIÈRE-DU-LOUP

TÉL.: 418 867-2111 • 1 800 383-2110

[WWW.CARAVANE185.COM](http://WWW.CARAVANE185.COM)

# PORTES OUVERTES!

## 8 au 10 avril 2016, de 10h à 17h

### INVITATION SPECIALE...

*le printemps est arrivé...!*

Plus de 600 unités neuves ou usagées à nos 3 places d'affaires Caravane Marco (Québec) et Edmundston (NB). De plus, profitez du meilleur service qui soit!

**- Hors-d'oeuvres et rafraîchissements**  
**- Ambiance musicale - Prix de présence!**

**SPÉCIAUX SUR PLACE!**

1992-2016  
Depuis 24 ans déjà!  
1992-2016

**ALINER** **CATALINA** **Fairfield** **FREEDOM EXPRESS** **Heritage Glor** **JAYFLIGHT** **Retreat** **SONIC** **Jayco** **COOPER RV**

**ECO CAMP** **ECO CAMP** **ECO CAMP** **ECO CAMP** **ECO CAMP** **ECO CAMP** **ECO CAMP** **ECO CAMP** **ECO CAMP** **ECO CAMP**

**Mirage 2000**  
Le meilleur produit nettoyant,  
à partir de **12.95 \$** / litre

**Tapis pour véhicule récréatif 8' x 14'**  
**89.95 \$**

**OUTILLAGE BSL**  
plus de 10 000 pièces/outils!

**Magic Stick**  
Signaux HD gratuit!  
**49.95 \$**

**Ampoules del à partir de**  
**10.95 \$**

**Chaise pliante de camping avec tablette**  
**64.95 \$ / 1**  
**119.95 \$ / 2**

**SUR PLACE!**  
**8 au 10 avril 2016**

**VENTE - PIÈCES - SERVICE - LOCATION - FINANCEMENT**

**1 800 383-2110 / [www.caravane185.com](http://www.caravane185.com)** (à partir de 4.95% !)



**Loie BLANCHE**  
CÔTE-DU-SUD

Petites annonces

**ACHETEZ** **VENDEZ**

Rapidement • Facilement • À petit prix

Profitez de notre spécial

**3 parutions consécutives à 18 25\$** tx. incl.

**HEURE DE TOMBÉE : VENDREDI À 14 HEURES**

• 1 parution (15 mots) : 9,25\$ • Encadré / sem. : 3,00\$  
• Mot additionnel / sem. : 0,14\$ • Gras / sem. : 3,00\$

70, rue de L'Anse, Montmagny (Québec) G5V 1G8  
Tél. : 418 248-8820, poste 101 • Téléc. : 418 248-4033  
courriel : ac@oieblanc.com

### 10 MAISONS À VENDRE

**Fermette. Amoureux de la nature, maison très propre avec verrière. Grange avec instruments aratoires. Terre à bois.** Tél.: 418 249-2576 ou 581 742-2209. 23-03-3fs

Isle-aux-Grues Bornée au fleuve/Panoramique versant Nord. À VENDRE, propriété ancestrale meublée et équipée, rénover sur 76 990 p2 avec grande remise-atelier, deux lots 6.7 Ha sur le chemin de la Batture avec caches de chasse, une camionnette et un motocrass. Manon Bourgeault Courtière en immobilier. 418 264-8222. 16-03-3fs

Maison à vendre, duplex (en bas de l'évaluation) 7 1/2, libre 1er juillet + 5 1/2 (incluant garage) libre 1er juillet, terrain 33 000 pieds. Plusieurs rénovations. 135 000\$. 418 955-9432. 24-02-JNO

### 11 TERRAINS À VENDRE

Estrée, grands terrains en montagne dans Domaine privé. Étangs, sentiers, paysages magnifiques, 17 500\$ et plus, financement disponible par le vendeur. 819 888-2314 www.domainedesapalaches.ca 16-03-4fs

Place des Tourterelles, phase finale B 2; 2 pour orientation vers le soleil 10 000 pds c.; 1 pour duplex; 5 pour unifamilial. Circulation locale loin des bruits et odeurs, parc boisé, école primaire, garderie et dépanneur, piste cyclable, camping, marina, terrain de jeux. Une garantie à votre investissement. Visite et réservations: Jacques Dumas. jac.dumas7@gmail.com 418 259-2930 cell. 418 573-5772. 14-01-JNO

Terrains prêts à construire avec aqueduc et égout. Situés dans un nouveau développement domiciliaire enchanteur et près de tous les services. 418-259-7228 www.stfrancois.ca 23-01-JNO

### 15 MAISONS À REVENUS À VENDRE

Duplex de 2 logements 4 1/2, rénovations récentes. Situé dans un quartier paisible, avenue Collin. Idéal pour propriétaire occupant. En soirée au 418 246-3111. 07-10-JNO

### 20 LOGEMENTS À LOUER

1 1/2 situé au 85 app. 5 rue St-Thomas, Montmagny, chauffé, éclairé, chauffé, poêle fourni, frigidaire. Libre 1er avril. 2 1/2 à louer, libre 1er juillet, au 70 May. 418 241-2184. 16-03-JNO

1 1/2 semi-meublé à louer, refait à neuf, 1er étage. 345\$ / mois. Non chauffé, non éclairé. Libre le 8 avril. + 3 1/2 à louer, semi-sous-sol, très bien éclairé, refait à neuf. 415\$ / mois. Non chauffé, non éclairé, pas d'animaux et non fumeur. Stationnement + déneigement compris. Situé au 15, av. Bélanger (derrière McDonald's). Tél. 418 291-4154. 23-03-3fs

3 1/2 et 4 1/2, situés à L'Isletville, chauffés, éclairés, semi-meublés ou non. Très propres, près de tous les services. Couples ou familles sérieuses. Après-midi : 418 247-3095. 06-01-JNO

4 1/2 situé 48, rue Michon #5, Montmagny, 2e étage, libre 1er juillet, non chauffé, non éclairé, 652\$/mois. Tél.: 581 999-0606, laisser le message sur la boîte vocale. 30-03-JNO

4 1/2 à louer, très bien situé sur la 3e Avenue à Montmagny, refait à neuf, 525\$/mois pour personne seule ou couple. Libre immédiatement. 418-234-0392 ou 418-248-4665. 23-03-3fs

Loft libre 1er mai et 3 1/2 libre 1er juillet au 75, rue de L'Anse à Montmagny, semi-meublé à 430\$, NC/NE, avec balcon et stationnement. 418-248-7006 et 418-241-5405. 30-03-JNO

Très grand 5 1/2 situé rue St-Magloire à Montmagny. 1 stationnement, non chauffé, non éclairé. 695\$/mois. Non-fumeur, pas d'animaux. 418 241-6030 ou 418 248-0882. 23-03-3fs

Très grand 8 1/2 sur 2 étages, très lumineux (nombreuses grandes fenêtres). Chauffé / éclairé / eau chaude. Entrée laveuse-sécheuse. Stationnement déneigé. 2 salles de bains. 27, St-Jean-Baptiste Est, près de tous les services. Libre 1er juillet. 975\$/mois. Info. 418 241-5799, poste 101. 16-03-JNO

À L'Islet, très beaux 3 1/2 et 4 1/2, chauffés/éclairés, près de tous les services, endroit tranquille et sécuritaire. Références requises. Laisser message et nous vous rappellerons: 418 607-0589. 23-03-6fs

À L'Islet-sur-Mer: 5 1/2, 4 1/2, 3 1/2, 2 1/2, 1 1/2 et chambres, (libres immédiatement), propres ou repeints, centre du village, stationnements déneigés, possibilité de semi-meublé. Bon rapport qualité/prix. Voir sur les-pac.com. 418-241-6575 06-01-13fs

### 20A LOGEMENTS 1 1/2

1 1/2 semi-meublé à louer, idéal pour étudiant. Fraîchement rénové, disponible le 1er juillet. Rue du Palais de justice, près du centre-ville. Possibilité d'un stationnement. Tél. 418 291-3955. 16-03-JNO

1 1/2 semi-sous-sol, entièrement neuf, grand stationnement, cabanon, éclairé, centre-ville, non-fumeur, 385\$/mois. Libre en mars 2016. 418-252-5584. 23-03-3fs

A L'Islet, 1 1/2 (studio) entièrement rénové, rez-de-chaussée, grande terrasse, stationnements déneigés, garde-robe de type walk-in, entrée laveuse/sécheuse, chauffé, éclairé, centre du village. 418 598-3530 ou 514 923-8343. 24-02-JNO

Idéal pour étudiant à Montmagny 1 1/2 et 2 1/2 semi-meublé, chauffé-éclairé, fraîchement rénové, très tranquille. Bon rapport qualité/prix. Pos. de parking. 87, rue St-Jean-Baptiste, 5 min du Cégep. Info: Martin 581 998-4488. 30-03-3fs

### 20B LOGEMENTS 2 1/2

1 - 2 1/2 meubles, chauffé, éclairé, câble fourni, internet. Idéal pour personne seule, non-fumeur, pas d'animaux, près des services. Brigitte: 418 248-7428. 30-03-JNO

2 1/2 situé au 124 app. 1, rue St-Louis, semi-meublé, chauffé, éclairé, 395\$/mois. Libre immédiatement. 418 248-0464 ou 418 248-7525. 16-03-3fs

Beau 2 1/2 au 14, rue Frontenac, chauffé-éclairé, semi-meublé, locker, stat. dén. Pas d'animaux, non-fumeur. Idéal pour un travailleur respectueux & tranquille. 475\$ / mois. Libre 1er juillet. Laissez votre message au 418 248-6843. 09-03-JNO

### 20c LOGEMENTS 3 1/2

2 1/2 1er étage libre imm. 3 1/2, 1er étage, 2 4/12 et un 5 1/2, 2e étage situés à L'Isletville. 418-241-8942. 22-10-JNO

3 1/2 à 1er étage, escalier intérieur, chauffé, éclairé, semi-meublé, cabanon, stationnement déneigé. Galerie avec corde à linge. Idéal pour une personne respectueuse aimant la tranquillité. Non-fumeur, pas d'animaux. 490\$/mois au 182 St-Jean-Baptiste Ouest Montmagny. Laissez votre message au 418 248-6843. 30-03-JNO

**3 1/2 au 211 av. de la Gare, chauffé, éclairé. 570\$/mois, libre 1er juillet. 418 234-6738. 30-03-3fs**

3 1/2 neuf, non chauffé, non éclairé, 16-C rue Pellerin, Ste-Perpétue. Porte patio. Espace de rangement à la cave. 340\$/mois. Tél.: 418 882-3472. 16-03-3fs

3 1/2 rénové, céramique, salle de

lavage, non chauffé, non éclairé, stationnement, déneigement inclus. Non fumeur, pas d'animaux. 217, St-David, app. 2. Libre le 1er mai. 425\$/mois. 418 248-2012 le jour. 23-03-3fs

3 1/2 situé au 111, av. Ste-Marie #14 à Montmagny, demi-sous-sol avec grande fenêtre. Stationnement déneigé, locker et buanderie inclus. Logement chauffé et eau chaude fournie. Armoires neuves et frais peintes. Libre le 1er mars. 495\$/mois. Tél.: 418 248-1715. 02-03-JNO

3 1/2 à louer sur l'avenue de la Gare, livres 1er juillet. Tél.: 418 248-6113 ou 418 241-8011. 23-03-3fs

3 1/2 à louer, centre du village et 3 1/2 près de Prolam, Cap-St-Ignace, refais plancher de bois de franc. + 2 1/2 libres immédiatement. Tél. 418 247-5354 16-03-3fs

**3 1/2, au 211 av. de la Gare, chauffé, éclairé à 570\$/mois, libre 1er juillet. 418 234-6738. 23-03-3fs**

3 1/2, rue Robin, Montmagny, refait à neuf, chauffé, éclairé, semi-meublé (cuisinière, réfrigérateur, laveuse et sècheuse). Stationnement déneigé. 480\$/mois. 418 259-2675. 23-03-3fs

3 1/2, semi-sous-sol, entièrement neuf, grand stationnement, cabanon 6 x 8, non chauffé, non éclairé, 420\$/mois au 338-A, av. de Gaspé Est, Saint-Jean-Port-Joli. Demander Sylvain Caron 418 252-0067 ou Raynald Roy 514 952-9595. 09-03-JNO

A L'Islet, 3 1/2 rénové avec planchers flottants et balcon. 2e étage, stationnements déneigés, non chauffé, non éclairé, centre du village. 418-598-3530. 15-04-JNO

Grand 3 1/2 au sous-sol avec rangement et garage, accès au terrain. 430\$/mois. 298, Taché Ouest. Libre 1er juillet. Tél.: 418 241-6088. 16-03-JNO

Grand 3 1/2 situé au 200, rue Couillard à Montmagny, 2e étage, non chauffé, non éclairé. Secteur tranquille, libre 1er juin ou 1er juillet. 418 248-5579. 06-01-JNO

L'Islet, libre immédiatement ou d'ici à juillet. Premier plancher, stationnement (déneigement inclus). Pas d'animaux. 395\$/mois. Tél.: 418 598-3680. 30-03-JNO

Logement 3 1/2 chauffé-éclairé, déneigé, pas d'animaux, non fumeur. 55, St-Jean-Baptiste Ouest, Montmagny. Tél. 418 248-1245. Demander Danielle ou Johanne. 27-01-JNO

Logement style loft 3 1/2 sur 2 étages. Une chambre à coucher, spacieux, centre-ville de Montmagny. Non chauffé, non éclairé. 450\$/mois. Tél.: 418 241-9591. 30-03-JNO

St-Paul-de-Montminy, 3 1/2 à louer chauffé, éclairé, près polyvalente & épicerie. 395\$ / mois. Tél. 418 259-7402 ou cell. 418 248-7660. 09-12-JNO

À Cap-St-Ignace: 3 1/2 demi-sous-sol refait à neuf, centre du village, laveuse, sècheuse, non chauffé, non éclairé, libre immédiatement. 418 241-2189. 16-03-JNO

À L'Islet-sur-Mer, situé au centre du village, 3 1/2 au 2e plancher. Logement propre, tranquille, très ensoleillé. Stationnement déneigé, espace de rangement. 385\$ / mois, libre 1er juillet. Tél. 418 247-3567. 16-03-JNO

À sous-louer: Très beau 3 1/2, demi-sous-sol, centre-ville de Montmagny, entrée privée. Plancher entièrement couvert de céramique. N/C, N/E, déneigé. Disponible le 1er avril et possibilité de renouveler pour le 1er juillet. Pour info: Simon 418 241-1669. 23-03-3fs

À Cap-St-Ignace, 4 1/2, 1er plancher, non-chauffé, non-éclairé. Stationnement et déneigement inclus. 420\$/mois. Libre 1er mai. Tél.: 418-246-3727. 30-03-3fs

### 20 LOGEMENTS 4 1/2

4 1/2 (2e étage) au 35 St-Jean-Baptiste Ouest à Montmagny. Tranquille et près de tous les services, nouvellement rénové, grand stationnement, remise, non chauffé et non éclairé. Pas d'animaux. Libre immédiatement, 510\$/mois. En tout temps au 418 248-7623 ou 418 930-5506. 23-03-3fs

4 1/2 au 2e étage au 222 St-David, Montmagny. Rénové à neuf: armoires, planchers, peinture, cuisine, salle de bains. Entrée laveuse/sècheuse, non chauffé, non éclairé, 2 stationnements déneigés. Locker au sous-sol. 515\$/mois. 418 248-5075. 23-03-JNO

4 1/2 chauffé, déneigé, non éclairé, rénové, pas d'escalier. Boul. Taché Ouest. Info. 418 248-1735 (heures de repas). 16-03-3fs

4 1/2 chauffé, éclairé, déneigé. 420\$/mois. St-Paul-de-Montminy. Près de polyvalente et épicerie. Libre immédiatement. Tél. 418 259-7402 ou 418 248-7660. 23-03-3fs

**4 1/2 neufs au centre-ville, disponibles 1er juillet, demi-sous-sol, 700\$/mois, plancher chauffant. 2e étage, 750\$/mois. Non chauffés / non éclairés. Stationnements déneigés. Pas d'animaux, non fumeur. Tél. 418 802-0281. 09-03-JNO**

4 1/2 près du centre-ville, non-fumeur, chat accepté (limite d'un chat), à partir de 420\$/mois, non chauffé, non éclairé. 418 234-0411 ou 418 234-8987. 30-03-3fs

4 1/2 rue St-Magloire à Montmagny, 2e étage, endroit tranquille pour personne sérieuse. Pas d'animaux, 465\$/mois non chauffé, non éclairé et 600\$/mois chauffé, non éclairé. Éric: 418 234-1359. 12-02-JNO

4 1/2 situé 49, rue Michon #2, Montmagny, niveau du sol, libre 1er juillet, non chauffé, non éclairé, 550\$/mois. 1 581 999-0606, laisser le message sur boîte vocale. 30-03-JNO

4 1/2 situé au 41, Deladurantaye à Montmagny. Idéal pour couple ou personne seule. Libre 1er juillet. 418 997-5533. 24-03-3fs

4 1/2 situé au 111, av. Ste-Marie à Montmagny, 1er étage avec armoires neuves, grandes fenêtres et balcon privé, endroit tranquille. Stationnement déneigé et locker inclus. Logement chauffé et eau chaude fournie. Libre 1er avril ou 1er juillet. 630\$. 418 248-1715. 02-03-JNO

4 1/2 situé sur la 6e Rue à Montmagny, rénové, 475\$/mois, non chauffé, non éclairé. Libre immédiatement. 418 248-6755. 01-07-JNO

4 1/2 à louer à Berthier-sur-Mer, non chauffé, non éclairé. 2e étage. Près des services. 515\$ / mois. Tél.: 418 259-3153. 23-03-3fs

4 1/2 à louer au centre-ville Montmagny, 2e étage, 80, St-Thomas, non-chauffé, non-éclairé, stationnement déneigé, 475\$/mois. Libre 1er avril ou 1er juillet. 418 356-2774 ou 418 835-5234, laisser message, Martine ou Pierre. 23-03-3fs

4 1/2, 2e étage, non chauffé, non éclairé, stationnement déneigé, à proximité du centre-ville et de tous les services. Endroit tranquille, accès à la cour donnant sur la rivière. Pas d'animaux. Non fumeur. Libre immédiatement. Soir : 418 248-4238. 30-03-3fs

4 1/2, 440\$/mois, chauffé, 1 stationnement au 102 de la Fabrique à St-Luc-de-Belchessah. 418-636-2151 ou 418-845-1545. 18-11-JNO

4 1/2, très propre et rénové, 1er étage, libre 1er avril, quartier tranquille, 137, 7e Rue, Montmagny, galerie avant, grand patio arrière, accès à la cour arrière, cabanon privé, 2 stationnements avec déneigement inclus, non chauffé, non éclairé, non-fumeur, pas d'animaux, 525\$/mois. 418 234-3995. 30-03-3fs

À Cap-St-Ignace, 4 1/2, 1er plancher, non-chauffé, non-éclairé. Stationnement et déneigement inclus. 420\$/mois. Libre 1er mai. Tél.: 418-246-3727. 30-03-3fs

Beau grand 4 1/2 au 85, rue Gaudreau, Montmagny, planchers céramique et bois, entrée laveuse/sècheuse. Stores inclus. Stationnement et déneigement. Pas d'animaux, non-fumeur, endroit tranquille. Idéal pour personne seule, non éclairé, non chauffé. Libre 1er avril. Références demandées. 418-248-2113. 09-03-4fs

Grand 4 1/2, 2e étage Montmagny, tout repeint, très clair, calme. Non chauffé, non éclairé, stationnement, pas d'animaux, non-fumeur. Libre 1er juillet. 418-248-1055. 23-03-3fs

Grand 4 1/2, rénové, 3e étage, à Montmagny, non chauffé, non éclairé. Plancher de bois franc. Libre 1er mars 2016, 525\$/mois. 418-248-4558 ou 418-1302. 18-11-JNO

L'Islet - Grand 4%, rénovations récentes, 2e étage, entrée laveuse/sècheuse, stationnement déneigé, près des services. Non-fumeur. 418 354-2196. 16-03-3fs

Logement 4 1/2 au 2e étage, au centre-ville. Plancher de bois franc. Armoires neuves. Grande salle de bains. Stationnement déneigé. Balcon privé à l'arrière. 590\$/mois. Demander Carole: 418 248-7866. 30-03-3fs

Logement 4 1/2 au 2e étage, au centre-ville. Plancher de bois franc. Armoires neuves. Grande salle de bains. Stationnement déneigé. Balcon privé à l'arrière. 590\$/mois. Demander Carole: 418 248-7866. 30-03-3fs

### 20F 6 1/2 LOGEMENTS

À L'Islet, 6, 1/2 rénové avec planchers flottants, deuxième étage, grande terrasse, stationnements déneigés, entrée laveuse/sècheuse, non chauffé, non éclairé, centre du village près de tous les services. Tél: 418 598-3530 ou 514 923-8343. 24-02-JNO

St-Paul-de-Montminy, 4 1/2 à louer, chauffé, éclairé, près polyvalente & épicerie. 420\$/mois. 418 259-7402 ou cell. 418 248-7660. 09-12-JNO

St-Philémon, grand 4 1/2 moderne, très propre. Loué selon votre besoin: meublé, semi-meublé ou non meublé. Près de tous les services (centre du village). Pas d'animaux. Libre immédiatement. Tél. 418 469-3188. 23-03-2fs

À Montmagny: beau 5 1/2 situé au 222 rue St-Ignace. 2e étage, 2 stationnements, près de la rivière et sentier piétonnier. Non fumeur, pas d'animaux. Idéal pour couple. 615\$/mois. Libre le 1er juillet. Tél. 418 241-2415. 30-03-3fs

À St-Cyrille, 4 1/2, non chauffé, non éclairé, RCM, porte patio, entrée laveuse/sècheuse, locker. Fraîchement repeint. Libre 1er juillet. 410\$/mois. 418 247-7901 ou 418 234-0002. 30-03-3fs

À louer 4 1/2 très éclairé, entièrement rénové, situé au 57, 4e Rue, Montmagny. Non fumeur, pas d'animaux, grand locker. Si désiré libre le 1er juin, sinon le 1er juillet. 418-248-4714 ou cell. 418-248-7793. 30-03-2016

### 20 LOGEMENTS E 5 1/2

5 1/2 sur 2 étages, rue des Meuniers au centre-ville de Montmagny, quartier résidentiel. Près des services, planchers de bois franc, foyer au bois et électrique, belle cour déneigée, 2 stationnements. Non chauffé, non éclairé, 650\$/mois. Pas d'animaux. 418-248-1905. 30-03-3fs

5 1/2, planchers en bois franc et céramique, climatisé. Situé au 217B, avenue de la Gare, Montmagny. 2e étage. Idéal pour personne seule ou couple. Non-fumeurs et pas d'animaux. 595\$/mois non chauffé, non éclairé. 1 stationnement. Références et enquête de crédit exigées. Pour photos voir Les Pac #36580527. Tél. 418 291-3437. 16-03-3fs

À Cap St-Ignace, 5 1/2, 1er plancher, grand terrain, stationnement et déneigement inclus. Pas d'animaux et libre 1er juillet. 580\$/mois. 418 598-3680. 23-03-JNO

Coop d'habitation: 2 x 3 1/2 (473\$), 1 x 4 1/2 (503\$) et 1 x 5 1/2 (543\$) à louer, 100, chemin des Poirier, Montmagny, libres 1er juillet. Non chauffés, non éclairés (rabais de membre inclus). Tél. 418 248-5877. 23-03-JNO

Grand 5 1/2 à Cap-St-Ignace, vue

sur le fleuve, libre 1er juillet. 2 stationnements. 500\$/mois. Tél.: 418 835-6813. 30-03-JNO

Impeccable 5 1/2, aires ouvertes, salon, salle à manger, cuisine. Inklus: cuisinière Jenn-Air, four encastré, salle de lavage, luminaires, stores, balayeuse centrale. Beaucoup de rangement. 2 balcons, 1 patio. Abri d'auto et remise. Loyer idéal pour couple respectueux et propre. Endroit tranquille. Pas d'animaux, non-fumeur, au 16 rue Frontenac Montmagny. 860\$/mois. Non-chauffé et non-éclairé. Une visite vous convaincra. Libre 1er juillet. Références exigées. Pour info: 418 248-6843. 16-03-JNO

Près de l'aéroport: 5 1/2 (2 chambres à coucher, 1 salle à diner) + garage intérieur. Non chauffé, non éclairé, libre 15 juin. Tél.: 418 572-8001. 23-03-3fs

Très grand 5 1/2 à Montmagny, libre immédiatement, 2 stationnements, cour arrière, grand locker, non chauffé, non éclairé, 595\$/mois. Daniel: 418 248-2802. 14-10-4fs

Logement 4 1/2 au 2e étage, au centre-ville. Plancher de bois franc. Armoires neuves. Grande salle de bains. Stationnement déneigé. Balcon privé à l'arrière. 590\$/mois. Demander Carole: 418 248-7866. 30-03-3fs

Logement 4 1/2 au 2e étage, au centre-ville. Plancher de bois franc. Armoires neuves. Grande salle de bains. Stationnement déneigé. Balcon privé à l'arrière. 590\$/mois. Demander Carole: 418 248-7866. 30-03-3fs

### 20 LOGEMENTS F 6 1/2

À L'Islet, 6, 1/2 rénové avec planchers flottants, deuxième étage, grande terrasse, stationnements déneigés, entrée laveuse/sècheuse, non chauffé, non éclairé, centre du village près de tous les services. Tél: 418 598-3530 ou 514 923-8343. 24-02-JNO

St-Paul-de-Montminy, 4 1/2 à louer, chauffé, éclairé, près polyvalente & épicerie. 420\$/mois. 418 259-7402 ou cell. 418 248-7660. 09-12-JNO

St-Philémon, grand 4 1/2 moderne, très propre. Loué selon votre besoin: meublé, semi-meublé ou non meublé. Près de tous les services (centre du village). Pas d'animaux. Libre immédiatement. Tél. 418 469-3188. 23-03-2fs

À Montmagny: beau 5 1/2 situé au 222 rue St-Ignace. 2e étage, 2 stationnements, près de la rivière et sentier piétonnier. Non fumeur, pas d'animaux. Idéal pour couple. 615\$/mois. Libre le 1er juillet. Tél. 418 241-2415. 30-03-3fs

À St-Cyrille, 4 1/2, non chauffé, non éclairé, RCM, porte patio, entrée laveuse/sècheuse, locker. Fraîchement repeint. Libre 1er juillet. 410\$/mois. 418 247-7901 ou 418 234-0002. 30-03-3fs

À louer 4 1/2 très éclairé, entièrement rénové, situé au 57, 4e Rue, Montmagny. Non fumeur, pas d'animaux, grand locker. Si désiré libre le 1er juin, sinon le 1er juillet. 418-248-4714 ou cell. 418-248-7793. 30-03-2016

### 22 MAISONS



**TRANSPORT**  
**A. & C. BOURGAULT**

565, route 216, Sainte-Félicité (Québec) G0R 4P0

**OFFRE D'EMPLOI**  
**Recherche**  
**SOUDEUR MÉCANICIEN**  
avec expérience pour machinerie lourde,  
camion et remorque à bois.  
Temps plein

Pour information :  
**418 359-3284**



**BINGO TOUS LES DIMANCHES**

**CARTES EN VENTE**

- **Super soir Montmagny**  
195, chemin des Poirier, Montmagny
- **Accommodation Taché**  
123, avenue de la Gare, Montmagny
- **Dépanneur Landry**  
156, de la Rivière-du-Sud, Montmagny
- **Dépanneur Couche Tard (Irving)**  
20, boul. Taché Est, Montmagny
- **Dépanneur Express**  
1, boul. Taché Ouest, Montmagny
- **Marché Bonichoix**  
511, route du Petit Cap, Cap-St-Ignace
- **Marché Morency**  
326, boul. Taché Est, Montmagny
- **Marché du Roy**  
23, rue Principale Est, Berthier-sur-Mer
- **Chez Philo**  
661A, rue Principale, St-Pierre-de-la-Rivière-du-Sud
- **Dépanneur Servi-Express**  
333, chemin St-François Ouest, St-François

**Une nouvelle de sports?**

sports@oieblanc.com



**jeanyvesdionne.com**  
**418 868-9454**  
R.B.Q. 8108-5912-01

**VENTE**

**PORTES DE GARAGE**  
Kit de garage complet  
Murs et chevrons

**SERVICE "CLEF EN MAIN"**

Du bétonnage à la finition.  
Bâtiment résidentiel,  
agricole et commercial.

355, rue Saint-Elzéar, Saint-Pascal  
constructiondionne@hotmail.com

**Entrepreneur en construction**



**AVIS PUBLIC**  
**DEMANDES DE DÉROGATION MINEURE**

AVIS PUBLIC est par les présentes donné, par la soussignée, que lors de la séance ordinaire devant se tenir le **lundi 18 avril 2016 à 20 heures**, dans la salle du conseil de l'Édifice de la Mairie, sis au 143, rue St-Jean-Baptiste Est à Montmagny, le conseil municipal devra statuer sur les demandes de dérogation mineure suivantes :

**1<sup>re</sup> DEMANDE**

- **Nature et effet** : Permettre l'aménagement de 24 cases de stationnement au lieu de 30, soit un nombre de cases de stationnement calculé sur la base d'une case par unité de logement au lieu de 1,25 case comme l'exige l'article 5.23.8.1 du Règlement de zonage numéro 1100 et ses amendements.
- **Identification du site concerné** :  
- adresse : 221, rue Saint-Louis  
- lot numéro : 4 779 343 du cadastre du Québec, circonscription foncière de Montmagny

**2<sup>e</sup> DEMANDE**

- **Nature et effet** : Permettre l'implantation d'un bâtiment avec une marge de recul avant minimale de 22 mètres au lieu de 30,93 mètres, tel que l'exige l'article 5.2.8 du Règlement de zonage numéro 1100 et ses amendements établissant la méthode de calcul relative à la marge de recul des bâtiments en bordure d'une rue où les bâtiments principaux existants sont érigés non conformément à la marge de recul avant prescrite, laquelle dérogation mineure est conditionnelle à ce qu'aucun entreposage ne soit fait en cour avant.
- **Identification du site concerné** :  
- adresse : chemin du Coteau (sans numéro civique)  
- lot numéro : 2 611 685 du cadastre du Québec, circonscription foncière de Montmagny

Tout intéressé pourra alors se faire entendre par le conseil municipal relativement à ces demandes.

Fait à Montmagny, ce trentième jour du mois de mars deux mille seize.

La greffière et directrice des affaires juridiques,  
Sandra Stéphanie Clavet, avocate



**AVIS PUBLIC**  
**AUX PERSONNES HABLES À VOTER DE LA VILLE DE MONTMAGNY**  
**CONVOCATION AU REGISTRE À L'ÉGARD DU RÈGLEMENT 1149-1**

AVIS est par les présentes donné par la soussignée :

1. QUE le conseil municipal de la Ville de Montmagny a adopté, lors d'une séance tenue le 21 mars 2016, le Règlement numéro 1149-1 modifiant le Règlement numéro 1149 décrétant une dépense et un emprunt de 2 080 000 \$ pour l'exécution de travaux de réfection d'une section de la rue du Manoir et de remplacement des infrastructures souterraines d'aqueduc et d'égouts dans ce secteur de même que des travaux de réaménagement de l'intersection chemin des Poirier / rue des Entrepreneurs / 7<sup>e</sup> Rue impliquant l'intégration d'infrastructures souterraines sur une longueur de 200 mètres, afin d'augmenter de 329 000 \$ la dépense et l'emprunt décrétés pour l'exécution de travaux de réfection d'une section de la rue du Manoir en tenant compte de l'ajout d'une nouvelle section de cette rue.
2. QUE l'objet de ce règlement est d'augmenter de 329 000 \$ la dépense et l'emprunt décrétés par le règlement numéro 1149 pour l'exécution de travaux de réfection d'une section de la rue du Manoir, et ce, pour permettre l'exécution de travaux de réfection additionnels sur une nouvelle section de cette rue.
3. QUE les personnes habiles à voter, ayant le droit d'être inscrites sur la liste référendaire de la municipalité, peuvent demander que le règlement 1149-1 fasse l'objet d'un scrutin référendaire en inscrivant leur nom, adresse et qualité et en apposant leur signature dans un registre ouvert à cette fin, conformément à la Loi sur les élections et les référendums dans les municipalités (procédure d'enregistrement).
4. QUE ce registre sera accessible de 9 h à 19 h, le **18 avril 2016**, au bureau de la soussignée, sis au 143, rue St-Jean-Baptiste Est à Montmagny.
5. QUE le nombre requis de demandes enregistrées pour que le règlement 1149-1 fasse l'objet d'un scrutin référendaire est de 500 et, qu'à défaut de ce nombre, le règlement en question sera réputé approuvé par les personnes habiles à voter.
6. QUE les résultats de la procédure d'enregistrement seront annoncés le 18 avril 2016, à 19 h 05, dans la salle réservée aux séances du conseil de cette ville, sise au 143, rue St-Jean-Baptiste Est à Montmagny.
7. QUE les personnes habiles à voter peuvent consulter ledit règlement au bureau de la soussignée, du lundi au vendredi, de 8 h 30 à 12 h et de 13 h 30 à 16 h 30, de même que pendant les heures d'enregistrement.
8. QUE les personnes habiles à voter doivent **obligatoirement**, pour pouvoir signer les registres, s'identifier auprès du responsable du registre. Cette identification s'effectue à l'aide d'un des 5 documents suivants : carte d'assurance-maladie, permis de conduire ou permis probatoire délivré sur support plastique, passeport canadien, certificat de statut d'indien ou carte d'identité des Forces Canadiennes.

Conditions pour être une personne habile à voter ayant le droit d'être inscrite sur la liste référendaire de la Ville de Montmagny :

Est une personne habile à voter, toute personne qui n'est frappée d'aucune incapacité de voter prévue par la loi et qui remplit les conditions suivantes, le 21 mars 2016 :

- a) être majeure, de citoyenneté canadienne et ne pas être en curatelle;

ET

- b) être domiciliée dans la Ville de Montmagny et depuis au moins six mois au Québec;

OU

- c) être, depuis au moins douze mois, propriétaire d'un immeuble ou occupant d'un établissement d'entreprise situé dans la Ville de Montmagny.

Condition supplémentaire aux propriétaires d'un immeuble et aux occupants d'un établissement d'entreprise, non-domiciliés sur le territoire de la Ville de Montmagny, selon qu'il s'agit d'une personne physique ou d'une personne morale : déposer à la Ville un écrit signé par elle, ou une résolution, demandant d'être inscrite sur la liste référendaire. Cet écrit doit avoir été produit avant ou lors de la signature du registre.

Condition supplémentaire aux copropriétaires indivis d'un immeuble et aux cooccupants d'un établissement d'entreprise, non-domiciliés sur le territoire de la Ville de Montmagny : être désignée, au moyen d'une procuration signée par la majorité des copropriétaires ou cooccupants, comme celle qui a le droit de signer le registre en leur nom. Cette procuration doit avoir été produite à la Ville avant ou lors de la signature du registre.

Condition d'exercice du droit de signer le registre par une personne morale : toute personne morale doit désigner parmi ses membres, administrateurs ou employés, par résolution, une personne qui, le 21 mars 2016, est majeure et de citoyenneté canadienne et qui n'est pas en curatelle, ni frappée d'une incapacité prévue par la loi.

Nul ne peut être inscrit à plus d'un endroit sur la liste référendaire de la Ville de Montmagny. Cette interdiction ne s'applique cependant pas à la personne habile à voter qui est désignée comme représentante d'une ou de plusieurs personnes morales.

Fait à Montmagny, ce trentième jour du mois de mars deux mille seize.

La greffière et directrice des affaires juridiques,  
Sandra Stéphanie Clavet, avocate

# Les petites annonces de L'Oie Blanche, pour vendre ici et vite!

ac@oieblanc.com

Différents forfaits vous sont offerts afin de vendre vos articles et louer vos loyers.



Remorque à billot pour VTT

Débusqueuse de VTT autonome

Chaînes de traction pour VTT, tracteur et skidder

<http://pages.globetrotter.net/chainesblanches/>

Elvis Blanchet, prop. • 164, rue Principale, Saint-Adalbert • chainesblanches@hotmail.com • 418 356-5144

## Besoin de personnel? On peut vous aider!



- ✓ Plusieurs pages chaque semaine
- ✓ De nombreux employeurs en recherche de personnel
- ✓ Un grand nombre de chercheurs d'emploi

**24 012 COPIES** distribuées dans **3 MRC**

Moyenne de **2 LECTEURS** par copie | **TAUX DE LECTORAT DE 91%**

Et surtout, des résultats tangibles auprès de nos clients  
**INFORMEZ-VOUS : 418 248-8820**



MRC de  
**L'Islet**

CANADA  
PROVINCE DE QUÉBEC  
MUNICIPALITÉ RÉGIONALE DE COMTÉ DE L'ISLET

### PRÉAVIS DE VENTE POUR DÉFAUT DE PAIEMENT DE L'IMPÔT FONCIER

Avis vous est, par les présentes, donné par le soussigné, secrétaire-trésorier de la Municipalité Régionale de Comté de L'Islet, que les immeubles ci-après désignés seront vendus à l'enchère publique au bureau de la Municipalité Régionale de Comté de L'Islet, 34A, rue Fortin à Saint-Jean-Port-Joli, le JEUDI VINGT-SIXIÈME jour de mai 2016 à DIX heures, pour satisfaire au paiement des taxes municipales et scolaires, comprenant les intérêts, plus les frais encourus, à moins que ces taxes, intérêts et frais n'aient été payés avant cette date.

Les immeubles ci-après décrits seront vendus sujets au droit de retrait d'un an.

Ils seront vendus avec bâtisses dessus construites, circonstances et dépendances, s'il y a lieu, sujets à toutes servitudes actives ou passives, apparentes ou occultes pouvant les affecter.

L'adjudicataire devra payer immédiatement et comptant, soit en argent ou soit par chèque visé, le prix de son adjudication.

Numéro du rôle Nom du propriétaire	Numéro du lot	Total des taxes dues
---------------------------------------	---------------	----------------------

#### MUNICIPALITÉ DE SAINT-CYRILLE-DE-LESSARD

3114-89-1792 M. YVES DORVAL	Lot 5 031 675	2 138.41 \$
--------------------------------	---------------	-------------

Un immeuble situé dans la Municipalité de Saint-Cyrille-de-Lessard connu et désigné comme étant le lot numéro CINQ MILLIONS TRENTE ET UN MILLE SIX CENT QUINZE (5 031 615), CINQ MILLIONS TRENTE ET UN MILLE SIX CENT VINGT (5 031 620), CINQ MILLIONS CINQ CENT CINQUANTE-CINQ MILLE SEPT CENT CINQUANTE-SIX (5 555 756) du cadastre du Québec, circonscription foncière de L'ISLET.

2811-02-0641 M. YVES DORVAL	Lots 5 031 615, 5 031 620 et 5 555 756	3 312.04 \$
--------------------------------	--	-------------

Un immeuble situé dans la Municipalité de Saint-Cyrille-de-Lessard connu et désigné comme étant les lots numéros CINQ MILLIONS TRENTE ET UN MILLE SIX CENT QUINZE (5 031 615), CINQ MILLIONS TRENTE ET UN MILLE SIX CENT VINGT (5 031 620), CINQ MILLIONS CINQ CENT CINQUANTE-CINQ MILLE SEPT CENT CINQUANTE-SIX (5 555 756) du cadastre du Québec, circonscription foncière de L'ISLET.

2411-53-8218 M. ALAIN KIROUAC	Lots 5 031 860, 5 645 901, 5 032 608, 5 548 818, 5 032 609 et 5 548 819	2 125.57 \$
----------------------------------	---	-------------

Un immeuble situé dans la Municipalité de Saint-Cyrille-de-Lessard connu et désigné comme étant le lot numéro CINQ MILLIONS TRENTE ET UN MILLE HUIT CENT SOIXANTE (5 031 860) du cadastre du Québec, circonscription foncière de L'ISLET.

Un immeuble situé dans la Municipalité de Saint-Cyrille-de-Lessard connu et désigné comme étant le lot numéro CINQ MILLIONS SIX CENT QUARANTE-CINQ MILLE NEUF CENT UN (5 645 901) du cadastre du Québec, circonscription foncière de L'ISLET.

Un immeuble situé dans la Municipalité de Saint-Cyrille-de-Lessard connu et désigné comme étant le lot numéro CINQ MILLIONS TRENTE-DEUX MILLE SIX CENT HUIT (5 032 608) du cadastre du Québec, circonscription foncière de L'ISLET.

Un immeuble situé dans la Municipalité de Saint-Cyrille-de-Lessard connu et désigné comme étant le lot numéro CINQ MILLIONS CINQ CENT QUARANTE-HUIT MILLE HUIT CENT DIX-HUIT (5 548 818) du cadastre du Québec, circonscription foncière de L'ISLET.

Un immeuble situé dans la Municipalité de Saint-Cyrille-de-Lessard connu et désigné comme étant le lot numéro CINQ MILLIONS TRENTE-DEUX MILLE SIX CENT NEUF (5 032 609) du cadastre du Québec, circonscription foncière de L'ISLET.

Un immeuble situé dans la Municipalité de Saint-Cyrille-de-Lessard connu et désigné comme étant le lot numéro CINQ MILLIONS CINQ CENT QUARANTE-HUIT MILLE HUIT CENT DIX-NEUF (5 548 819) du cadastre du Québec, circonscription foncière de L'ISLET.

1908-94-5310

MME ANNE-MARIE CAMIRE  
M. PASCAL JALBERT

Lot 5 032 570

1 054.91 \$

Un immeuble situé dans la Municipalité de Saint-Cyrille-de-Lessard connu et désigné comme étant le lot numéro CINQ MILLIONS TRENTE-DEUX MILLE CINQ CENT SOIXANTE-DIX (5 032 570) du cadastre du Québec, circonscription foncière de L'ISLET.

#### MUNICIPALITÉ DE L'ISLET

1516-59-6162

MME MARIE-FRANCE DUBÉ  
M. MARIO MAROIS

Lot 2 938 979

3 601.48 \$

Un immeuble situé dans la Municipalité de L'Islet, connu et désigné comme étant le lot numéro DEUX MILLIONS NEUF CENT TRENTE-HUIT MILLE NEUF CENT SOIXANTE-DIX-NEUF (2 938 979) du cadastre du Québec, circonscription foncière de L'ISLET.

#### MUNICIPALITÉ DE SAINT-AUBERT

2821-20-6579

M. PIERRE BOURGALT

Lot 4 635 825

530.23 \$

Un immeuble situé dans la Municipalité de Saint-Aubert connu et désigné comme étant le lot numéro QUATRE MILLIONS SIX CENT TRENTE-CINQ MILLE HUIT CENT VINGT-CINQ (4 635 825) du cadastre du Québec, circonscription foncière de L'ISLET.

3021-77-6848

MME GABY GUIMONT

Lot 4 635 633

5 470.36 \$

Un immeuble situé dans la Municipalité de Saint-Aubert connu et désigné comme étant le lot numéro QUATRE MILLIONS SIX CENT TRENTE-CINQ MILLE SIX CENT TRENTE-TROIS (4 635 633) du cadastre du Québec, circonscription foncière de L'ISLET.

Donné à Saint-Jean-Port-Joli,  
ce 29<sup>e</sup> jour de mars 2016.

LE SECRÉTAIRE-TRÉSORIER,

PATRICK HAMELIN  
34A, rue Fortin  
Saint-Jean-Port-Joli (Québec) G0R 3G0

# Une nouvelle de sports?

ici [sports@oieblanc.com](mailto:sports@oieblanc.com)

## UN DON... UN MERCI POUR LA VIE !

[www.fondationhoteldieumontmagny.com](http://www.fondationhoteldieumontmagny.com)

### 10<sup>e</sup> anniversaire de décès

#### Monsieur Marcel Morin

Dix ans séparent la dernière fois où l'on a pu se tenir la main et se regarder dans les yeux. Maintenant, tout a changé, mais ton souvenir est resté dans nos mémoires. Chaque jour, tu occupes toujours une place de choix dans nos cœurs. Ton visage, ta voix et ton sourire sont gravés à jamais en chacun de nous. Nous te demandons de continuer à veiller sur nous de là-haut tout comme tu le faisais si bien sur cette terre.

Ta fille Mélanie et tes petits-enfants ainsi que ton frère et tes soeurs

### Remerciements de sympathie

#### Monsieur Mario Anctil

Nos remerciements les plus sincères à tous ceux et celles qui ont partagé notre chagrin lors du décès de Mario Anctil, survenu le 25 février 2016.

Votre présence ainsi que toutes les marques de sympathie, manifestées de quelque façon que ce soit, nous ont été d'un grand réconfort et furent très appréciées.

Que chacun de vous trouve dans ces remerciements l'expression de notre reconnaissance et les considère comme lui étant adressés personnellement.

Jacinthe et Auréanne

### Avis de décès

#### Monsieur Claude Gosselin (1952 - 2016)

À Montmagny, le 21 mars 2016, à l'âge de 64 ans, est décédé monsieur Claude Gosselin, conjoint de madame Huguette Corbin et fils de feu Monsieur Jean-Paul Gosselin et de feu dame Gertrude Buteau. Il demeurerait à Montmagny. La famille recevra les condoléances à la Maison funéraire Laurent Normand inc., 115, rue Saint-Louis, Montmagny (Québec) G5V 1N2 le mercredi 13 avril 2016, à compter de 11 h. Une liturgie de la Parole sera célébrée par la suite à 13 h au salon funéraire. Les cendres seront déposées ultérieurement au cimetière de Cap-Saint-Ignace.

Il laisse dans le deuil, outre sa conjointe Huguette, les enfants d'Huguette: Steeve Beaulieu (Mélanie Lavoie) et Jessie Beaulieu (Éric Vézina), ainsi que leurs enfants: Anaïs, Félix, Léa et Mégan, ses frères et sœurs: Nicole, Bernard (Ginette Guimont), feu Denise, Paule, France, feu Serge, Bruno (Doris Landry), ses beaux-frères et belles-sœurs de la famille Corbin: Mario (Ghislaine Metthé), Régis (Sylvie Lamarre), Hélène et Manon.

Il laisse également dans le deuil de nombreux neveux et nièces, cousins, cousines et ami(e)s. La direction a été confiée à la

**Maison funéraire Laurent Normand inc.,**  
115, rue Saint-Louis, Montmagny (Québec) G5V 1N2

Pour renseignements: 418 248-0545, sans frais: 1 888 248-0545, ou messages de sympathie par télécopieur: 418 248-2621, par courriel: [lnormand@globetrotter.net](mailto:lnormand@globetrotter.net) ou via le site Web: [www.laurentnormand.ca](http://www.laurentnormand.ca)

Entreprise membre de la Corporation des thanatologues du Québec.

### 1<sup>er</sup> anniversaire de décès

#### Madame Monique Langlois

Voilà déjà un an que tu nous as quittés, mais tu demeures toujours dans nos cœurs.

D'où tu veilles sur nous maintenant il n'existe ni souffrance, ni douleur, mais que paix et sérénité.

Nous ne t'oublions pas.

Claude, Carole, Éric et Patrick

### Remerciements de sympathie

#### Monsieur Jacques Lévesque

Vous avez eu la délicatesse lors du décès de Jacques Lévesque de nous témoigner, par un geste personnel, la part que vous preniez à notre peine.

Nous en avons été sincèrement touchés et tenons à vous exprimer notre profonde gratitude.

Marcelle, Judith et Alexia

### Messe anniversaire

#### Madame Gabrielle Emond Métivier

Déjà un an que tu nous as quittés, mais tu es toujours présente dans nos cœurs et nos pensées. Tous ceux et celles qui t'ont connue auront une pensée pour toi en ce jour du premier anniversaire de ton décès.

Une messe sera célébrée le dimanche 3 avril 2016 à 9 h 30 en l'église Saint-Thomas de Montmagny à la mémoire de Mme Gabrielle Emond Métivier.

Ses enfants, leur conjoint(e), ainsi que ses petits-enfants et arrière-petits-enfants

### Avis de décès

#### Monsieur Roger Allaire (1950 - 2016)

Au Centre d'hébergement de Saint-Jean-Port-Joli, le 17 mars 2016, à l'âge de 65 ans, est décédé monsieur Roger Allaire, fils de feu monsieur Jean Allaire et de feu dame Lorraine Lacroix. Il demeurerait à Saint-François-de-la-Rivière-du-Sud, comté de Montmagny. Selon ses volontés, il n'y aura aucune rencontre au salon funéraire, ni de service religieux. Il a été confié à la

**Maison funéraire Laurent Normand inc.**

pour crémation. Un dernier adieu lui sera rendu au moment de l'inhumation de ses cendres au cimetière de Saint-François-de-la-Rivière-du-Sud ultérieurement.

Il laisse dans le deuil ses enfants: Carole Allaire (Frédéric Picard), Guillaume Allaire (Meggy Rousseau), ses petits-enfants: Jérémy Picard et Raphaëlle Picard, la mère de ses enfants Huguette Blais, ses frères et sœurs: Nicole Allaire (Rosaire Simard), Jacques Allaire (Paulette Freefe), feu Gaëtan Allaire (Francine Bernier), Odette Allaire (Bruno Blais), Diane Allaire (Stéphane Jean), Robert Allaire (Chantal Thériault), Chantal Allaire (Marcel Bernier) et Yvon Allaire.

Il laisse également dans le deuil de nombreux neveux et nièces, oncles et tantes, cousins, cousines et ami(e)s. La famille désire remercier le personnel du Centre d'hébergement de Saint-Jean-Port-Joli pour les bons soins et leur attention. Vos témoignages de sympathie peuvent se traduire par un don à la Fondation des services de santé de la MRC de L'Islet ou à la Société canadienne du cancer. La direction a été confiée à la

**Maison funéraire Laurent Normand inc.,**  
115, rue Saint-Louis, Montmagny (Québec) G5V 1N2

Pour renseignements: 418 248-0545, sans frais: 1 888 248-0545, ou messages de sympathie par télécopieur: 418 248-2621, par courriel: [lnormand@globetrotter.net](mailto:lnormand@globetrotter.net) ou via le site Web: [www.laurentnormand.ca](http://www.laurentnormand.ca)

Entreprise membre de la Corporation des thanatologues du Québec.

## DÉMARREUR À DISTANCE

À PARTIR DE **99\$**

2<sup>e</sup> TÉLÉCOMMANDE GRATUITE POUR UN TEMPS LIMITE

Autres modèles disponibles. Taxes, installation et applications spéciales en sus.

452, route de L'Église, Saint-Jean-Port-Joli

# 418 598-7777

Vitres et Accessoires

## CLOUTIER

## AUCUNE FRANCHISE

SUR RÉPARATION DE PARE-BRISE\*

OU RABAIS DE **50\$**

SUR REMPLACEMENT DE PARE-BRISE

Facturé directement à l'assureur

\* Seulement si assuré. Véhicule de courtoisie disponible



**Fondation  
Hélène-Caron**  
Un don pour votre  
maison de fin de vie  
[fondationhelenecaron.org](http://fondationhelenecaron.org)



**In Memoriam**  
pour que la vie continue...  
Un DON  
pour l'aide à la jeunesse.  
Merci

[www.fondationrichelieumontmagny.ca](http://www.fondationrichelieumontmagny.ca)

*20<sup>e</sup> anniversaire de décès*

**Karine Lacombe**

Il y aura déjà 20 ans le 3 avril que Dieu t'a soulagée de ta maladie et qu'il te garde près de Lui, mais ton souvenir ne pourra jamais s'effacer. Accepter de perdre quelqu'un d'aussi cher que toi a été la plus dure épreuve de notre vie. Même ton immense désir de vivre et ta détermination n'ont pu te retenir. De là-haut, continue de veiller sur nous comme tu l'as toujours fait. Repose en paix, tu l'as bien mérité.

Tes parents Odette et Pierre et ta sœur Isabelle



**AVIS PUBLIC**  
Assemblée publique de consultation sur un projet de règlement

1. QUE le conseil municipal tiendra une assemblée publique de consultation, le **lundi 18 avril 2016**, à 20 heures, à la salle du conseil de l'Édifice de la Mairie, sis au 143, rue Saint-Jean-Baptiste Est à Montmagny, sur un projet de règlement adopté à la séance du 21 mars 2016, intitulé *Premier projet de règlement amendant le règlement de zonage numéro 1100 afin d'ajouter dans les usages du bâtiment principal permis pour la zone CcM-4 l'usage « habitation de 9 logements ou plus »*.

Ce projet a pour objet d'amender le règlement de zonage numéro 1100 afin d'ajouter l'usage « habitation de 9 logements ou plus » aux usages déjà permis pour le bâtiment principal dans la zone CcM-4.

Il vise la zone concernée CcM-4 et les zones CcM-5, Ra-1, Ra-5, Ra-7, RbP-57, Rc-43, RcM-45, Sc-5 et ScMP-12 qui lui sont contiguës.

Le croquis ci-après illustre la zone concernée et les zones contiguës visées par la modification proposée par ce projet.



2. QU'AU cours de cette assemblée publique, le projet de règlement sera expliqué ainsi que les conséquences de son adoption et les personnes qui désirent s'exprimer seront alors entendues.

3. QUE ce projet de règlement contient des dispositions propres à un règlement susceptible d'approbation référendaire.

4. QUE ce projet de règlement est disponible pour consultation au bureau de la soussignée, sis au 143, rue Saint-Jean-Baptiste Est à Montmagny, du lundi au vendredi, de 8 h 30 à 12 h et de 13 h 30 à 16 h 30.

Fait à Montmagny, ce trentième jour du mois de mars deux mille seize.  
La greffière et directrice des affaires juridiques,  
Sandra Stéphanie Clavet, avocate

**Campo Métal inc.**  
Compagnie oeuvrant dans le domaine de la structure d'acier  
15, route du Lac  
Sainte-Lucie-de-Beaugard  
Recherche :  
**JOURNALIER**  
Temps plein 40 heures / semaine  
Avec ou sans expérience / Salaire à discuter

Contactez Réal Gonthier  
Tél. : 418 223-3147  
ou envoyez votre curriculum vitae à l'adresse : [campo@sogetel.net](mailto:campo@sogetel.net)  
ou par télécopieur au 418 223-3109.

**CIBLE 55**  
Formation adaptée  
Stages en entreprise  
conduisant à un emploi

Offert aux  
55 ans et plus \*

UN PROJET SUR MESURE POUR VOUS!

\* Les 50 à 54 ans pourront être admis sous conditions.

**Avril 2016**

Contactez-nous!  
418 241-1456 • 1 877 337-9559  
[www.lecare.ca](http://www.lecare.ca)  
[cible55@lecare.ca](mailto:cible55@lecare.ca)

**C.a.R.e.**  
Centre d'aide et de recherche d'emploi  
Montmagny-L'Islet

**Canada**  
Emploi Québec  
Chaudière-Appalaches

*La photo de la semaine*



Une femelle répond au « call » et se laisse poser.  
27 février 2016, route de la Normandie, Saint-Pierre-de-la-Rivière-du-Sud.

**Participez vous aussi, envoyez vos photos à  
[vosphotos@oieblanc.com](mailto:vosphotos@oieblanc.com)**

# Dominique & Guy JACQUES

Des courtiers immobiliers près de chez vous!



**Opinion gratuite** de la valeur marchande de votre propriété sans aucune obligation de votre part.



**GUY JACQUES**

**DOMINIQUE JACQUES**

Courtier en Immobilier RE/MAX AVANTAGES

Courtier en Immobilier agréé RE/MAX AVANTAGES

**418 248-2955 • 418 835-3535**

<p><b>MONTMAGNY</b></p> <p><b>NOUVEAU CETTE SEMAINE</b></p> <p>256-258, av. de la Gare 149 000\$</p>	<p><b>MONTMAGNY</b></p> <p><b>NOUVEAU CETTE SEMAINE</b></p> <p>119, Coulombe 95 000\$</p>	<p><b>ST-JEAN-PORT-JOLI</b></p> <p><b>NOUVEAU CETTE SEMAINE</b></p> <p>30, rue Fleury 119 000\$</p>	<p><b>MONTMAGNY</b></p> <p><b>NOUVEAU</b></p> <p>80, route Trans-Comté 227 500\$</p>	<p><b>MONTMAGNY</b></p> <p><b>NOUVEAU</b></p> <p>465, montée de la Rivière du Sud 159 000\$</p>	<p><b>MONTMAGNY</b></p> <p><b>NOUVEAU</b></p> <p><b>VENDU</b></p>	<p><b>MONTMAGNY</b></p> <p><b>NOUVEAU</b></p> <p>113-115, 6e Rue 119 000\$</p>
<p><b>MONTMAGNY</b></p> <p><b>NOUVEAU</b></p> <p>197, 12e Rue 295 000\$</p>	<p><b>MONTMAGNY</b></p> <p><b>NOUVEAU</b></p> <p>212, 12e Rue 215 000\$</p>	<p><b>MONTMAGNY</b></p> <p>153-155, St-Joseph <b>Nouveau prix 267 000\$</b></p>	<p><b>MONTMAGNY</b></p> <p>180-182, avenue Collin 145 000\$</p>	<p><b>MONTMAGNY</b></p> <p>110, Édouard-Montpetit <b>Nouveau prix 126 000\$</b></p>	<p><b>MONTMAGNY</b></p> <p>165, rue St-Louis <b>Nouveau prix 195 000\$</b></p>	<p><b>MONTMAGNY</b></p> <p>590, du régiment 195 000\$</p>
<p><b>MONTMAGNY</b></p> <p>358, Trans-Comté <b>Nouveau prix 179 000\$</b></p>	<p><b>MONTMAGNY</b></p> <p>37, Ave Couillard-de-Beaumont 205 000\$</p>	<p><b>MONTMAGNY</b></p> <p>667-7, boul. Taché Ouest 87 000\$</p>	<p><b>MONTMAGNY</b></p> <p>20, rue Montcalm 137 000\$</p>	<p><b>MONTMAGNY</b></p> <p>73, avenue Édouard-Montpetit 283 300\$</p>	<p><b>MONTMAGNY</b></p> <p><b>NOUVEAU</b></p> <p>619-36, boul. Taché O. 215 000\$</p>	<p><b>MONTMAGNY</b></p> <p>532, chemin St-Léon <b>Nouveau prix 65 000\$</b></p>
<p><b>MONTMAGNY</b></p> <p>177, 11e Rue 629 000\$</p>	<p><b>MONTMAGNY</b></p> <p>202-1, du Manoir <b>Nouveau prix 128 800\$</b></p>	<p><b>MONTMAGNY</b></p> <p>11, 7e Rue 157 000\$</p>	<p><b>MONTMAGNY</b></p> <p><b>NOUVEAU</b></p> <p>321, rue Picard 197 000\$</p>	<p><b>MONTMAGNY</b></p> <p>404, boul. Taché Est <b>FAITES VOTRE OFFRE! 123 000\$</b></p>	<p><b>BERTHIER-SUR-MER</b></p> <p>7, rue Principale Est 129 500\$</p>	<p><b>CAP-SAINT-IGNACE</b></p> <p><b>VENDEUR MOTIVÉ</b></p> <p>692-694 chemin Bellevue Ouest 497 000\$</p>
<p><b>CAP-SAINT-IGNACE</b></p> <p>834, du Souvenir 129 000\$</p>	<p><b>CAP-SAINT-IGNACE</b></p> <p>246-246A, chemin des Pionniers 259 000 \$</p>	<p><b>CAP-SAINT-IGNACE</b></p> <p>516, Route du Petit Cap 125 000\$</p>	<p><b>CAP-SAINT-IGNACE</b></p> <p>721, du Souvenir <b>Nouveau prix 109 000\$</b></p>	<p><b>CAP-SAINT-IGNACE</b></p> <p>853 des Pionniers E. <b>Nouveau prix 195 000\$</b></p>	<p><b>CAP-ST-IGNACE</b></p> <p>380, des Perdrix 185 000\$</p>	<p><b>CAP-SAINT-IGNACE</b></p> <p>318, des Pionniers Ouest 295 000\$</p>
<p><b>SAINT-FRANÇOIS</b></p> <p>47, ch. des Prairies Ouest <b>Nouveau prix 155 000\$</b></p>	<p><b>ST-VALLIER</b></p> <p><b>NOUVEAU</b></p> <p>467, route de St-Vallier <b>Nouveau prix 345 000\$</b></p>	<p><b>L'ISLET</b></p> <p><b>NOUVEAU</b></p> <p>211, boul. Nilus-Leclerc 195 000\$</p>	<p><b>ST-CYRILLE</b></p> <p>242, Principale 115 000\$</p>	<p><b>NOTRE-DAME-DU-ROSAIRE</b></p> <p><b>NOUVEAU</b></p> <p>90, rang St-Thomas</p>	<p><b>NOTRE-DAME-DU-ROSAIRE</b></p> <p>10, rue St-Thomas</p>	<p><b>ST-JEAN-PORT-JOLI</b></p> <p><b>NOUVEAU</b></p> <p>387, avenue de Gaspé Est 375 000\$</p>
<p><b>ST-JEAN-PORT-JOLI</b></p> <p>306, des Anciens-Canadiens 187 000\$</p>	<p><b>ST-MAGLOIRE</b></p> <p><b>NOUVEAU</b></p> <p>23, rue Maurice 49 900\$</p>	<p><b>ST-PAUL-DE-MONTMINY</b></p> <p>370, 4e Avenue 167 000\$</p>	<p><b>ST-PAUL-DE-MONTMINY</b></p> <p>400, route 283 85 000\$</p>	<p><b>ST-PAUL-DE-MONTMINY</b></p> <p>389, 6e Rue <b>Nouveau prix 57 000\$</b></p>	<p><b>ST-NICOLAS</b></p> <p><b>NOUVEAU</b></p> <p>1142, des Fusains 284 000\$</p>	<p><b>KAMOURASKA</b></p> <p><b>NOUVEAU</b></p> <p>147, avenue Morel 519 000\$</p>



[www.guyjacques.com](http://www.guyjacques.com) • [www.dominique-jacques.com](http://www.dominique-jacques.com)





# MONTEL

Tout le potentiel de votre espace

Fondée en 1924, Montel inc. est la pionnière en matière de solutions de systèmes de rangement mobiles haute densité en Amérique du Nord. Montel a à son actif certains des projets les plus prestigieux en Amérique du Nord et à travers le monde. Nous sommes présentement à la recherche d'un(e) :

## MACHINISTE CNC

### SOMMAIRE DU POSTE DE TRAVAIL :

Le titulaire du poste ajuste, opère et programme les machines-outils conventionnelles et à commande numérique (tour numérique et centre d'usinage) pour produire des pièces selon les dessins, effectue divers travaux d'assemblage.

### TÂCHES :

- Fait la programmation ou modifie les programmes existants des pièces selon les dessins;
- Fabrique et répare différents gabarits pour la soudure, le perçage, etc.;
- Modifie tous les outillages impliqués lors d'un changement de pièces;
- Fabrique et assemble des produits ou des prototypes divers

### EXIGENCES :

- DEP en techniques d'usinage et ASP en usinage sur machines-outils à commande numérique ou une expérience équivalente.
- Doit posséder des habiletés pour planifier et exécuter une série d'opérations requérant des décisions générales sur la qualité, les tolérances, les séquences d'opérations et de préparations.

### CONDITIONS :

- Salaire horaire à l'embauche : 20,95\$ et gamme complète d'avantages sociaux;
- Horaire de travail : lundi au jeudi de 16 h à 2 h 30.

**POUR APPLIQUER : [rh@montel.com](mailto:rh@montel.com)**

**L'affichage se termine le 4 avril 2016**

Nous souscrivons à un programme d'accès à l'égalité du Québec et à un programme d'équité en matière d'emploi du Canada.



4151316

## OFFRE D'EMPLOI

### La Coop Rivière-du-Sud

La Coop Rivière-du-Sud offre à ses membres et clients une gamme de produits et services de quincaillerie et de matériaux de construction.

Afin de toujours offrir le meilleur service, la Coop Rivière-du-Sud recherche une personne pour le poste de

## Livreurs classe 3

**Tâches :** Sous la responsabilité du gérant du département, vous aurez principalement à exécuter la livraison de matériaux de construction, servir la clientèle et le placement des stocks dans les entrepôts.

**Lieu de travail :** St-François

**Exigences :** Permis de conduire valide pour la conduite de camions 10 roues. (Classe 3)

Dynamique et autonome.

Conduite d'un chariot élévateur.

L'expérience avec un camion grue serait un atout ainsi que la connaissance des matériaux.

Toute expérience dans le domaine sera considérée.

**Rémunération :** Salaire selon expérience.

Assurance collective et avantages sociaux très intéressants.

Veillez faire parvenir votre CV avant le 7 avril 2016 à

Courriel : [stephane.bilodeau@lacooprds.ca](mailto:stephane.bilodeau@lacooprds.ca)

Courrier : Coop Rivière-du-Sud

Att. Stéphane Bilodeau

34, ch. St-François Ouest, St-François (Qc) G0R 3A0

Téléphone : 418 259-7715 • Télécopieur : 418 259-7717

3251316

## HL Informatique

**Hugo Lavallée**  
Configuration réparation,  
vente d'ordinateurs et de pièces

Montmagny  
250, Jacques-Rousseau  
Tél. : 418 248-4500  
Cell. : 418 248-8777

[hlinformatique@globetrotter.net](mailto:hlinformatique@globetrotter.net)  
Sur rendez-vous • Service à domicile  
Service accéléré pour gens d'affaires



3181316

## OFFRE D'EMPLOI



## COMMIS LIVREUR

- Temps plein
- Expérience un atout
- Salaire à discuter selon expérience

Faire parvenir votre curriculum vitae le plus tôt possible par la poste, par télécopieur, par courriel ou en personne à :

**QUINCAILLERIE JOS PROULX INC.**

58, 5<sup>e</sup> Rue  
L'Islet - GOR 2C0  
Tél. : 418 247-5262  
Télec. : 418 247-7272  
[josproulxinc@videotron.ca](mailto:josproulxinc@videotron.ca)

3201316



## Intervenant social

Notre projet d'une durée de 47 semaines vise à faciliter l'intégration sur le marché du travail de huit jeunes âgés de 16 à 30 ans qui vivent différentes problématiques d'intégration en emploi afin de leur permettre de trouver un objectif professionnel, d'acquérir une expérience d'emploi significative et de développer des aptitudes et attitudes favorables au maintien en emploi.

Consultez l'offre d'emploi au :

[www.cjemontmagny.com/carrieres-au-cje](http://www.cjemontmagny.com/carrieres-au-cje)

*Joignez-vous à nous!*

**CARRE FOUR**  
jeunesse-emploi

Date limite, le 31 mars 2016

de la MRC de Montmagny

2111316



## AVIS DE RECRUTEMENT

La Municipalité de L'Islet est à la recherche d'une personne dynamique, organisée et engagée pour effectuer les fonctions suivantes, et ce, pour toutes les sphères d'activités administrées par celle-ci, camping et piscine, gestion des logements HLM, location de salles, exploitation du bar Terrasse Havre du Souvenir, etc.

### SECRETARIAT

- Soutien à la préparation et au suivi des réunions du conseil et des différents comités
- Classement général
- Suivi de correspondance
- Travail général de bureau tel le suivi des appels téléphoniques, accueil des contribuables, préparation de documents d'information et autres tâches

### COMPTABILITÉ

- Effectuer, en soutien à la personne responsable, une partie des opérations comptables telles : facturation, paiement des comptes fournisseurs, dépôts, conciliation bancaire, gestion de l'inventaire et autres
- Assurer le classement des pièces comptables et autres rapports exigés

### Profil recherché

- Formation en secrétariat-comptabilité
- Maîtrise de la langue française et de la rédaction
- Connaissance approfondie de la suite de logiciels Microsoft Office
- Expérience souhaitable

### Conditions d'emploi

- Emploi contractuel d'un an, assujéti à différentes étapes de probation
- Temps plein 32 heures / semaine
- Salaire à discuter

Les personnes intéressées devront faire parvenir leur curriculum vitae, accompagné d'une lettre de motivation, **au plus tard le 15 avril 2016 à 15 h 30** par courriel à l'adresse [muni-islet@globetrotter.net](mailto:muni-islet@globetrotter.net) ou à l'adresse postale suivante :

**MUNICIPALITÉ L'ISLET - RECRUTEMENT**

284, boulevard Nilus-Leclerc  
L'Islet (Québec) GOR 2C0

3271316



MUNICIPALITÉ DE SAINT-ROCH-DES-AULNAIES  
**OFFRE D'EMPLOI**

La Municipalité de Saint-Roch-des-Aulnaies compte environ 1 000 personnes. Elle requiert les services d'une personne pour occuper le poste de :

**SECRÉTAIRE-TRÉSORIER(ÈRE) ADJOINT(E)**

Le secrétaire-trésorier(ère) adjoint(e) appuie et supporte la directrice générale et secrétaire-trésorière dans ses fonctions. Les fonctions principales sont d'accomplir des tâches de nature comptable afin d'assurer la bonne marche des activités financières et administratives.

**PRINCIPALES FONCTIONS :**

- Assurer la comptabilité de la municipalité et préparer les états financiers mensuels;
- Effectuer le secrétariat, rédiger différents documents légaux de même que les communiqués et le journal mensuel de la municipalité;
- Responsable du module grand-livre, conciliation bancaire, écritures de grand-livre;
- Responsable du module de la paie;
- Responsable du module des taxes (TPS et TVQ);
- Effectuer la gestion complète du processus de taxation;
- Gérer les services administratifs relatifs aux locaux, aux fournitures et aux équipements;
- Effectuer la réception téléphonique et accueillir la clientèle du bureau municipal;
- Assister le maire et la directrice générale pour la préparation de rapports et documents divers;
- Assurer la gestion du courrier postal et électronique, du site internet et de la page facebook;
- Toutes autres tâches connexes à un tel poste.

**PROFIL RECHERCHÉ :**

- Détenir un diplôme d'études collégiales (DEC) en comptabilité;
- Posséder un minimum de 2 à 3 ans d'expérience dans des fonctions similaires;
- Connaissance du logiciel PG MegaGest;
- Bonne maîtrise de la suite Microsoft Office (Excel, Word, Power Point, Publisher);
- Être familier avec l'environnement légal propre au secteur municipal;
- Sens élevé des responsabilités, dynamisme et esprit d'initiative;
- Facilité d'apprentissage;
- Capacité de gérer simultanément et de façon organisée plusieurs projets de complexité variable;
- Excellente connaissance de la langue française parlée et écrite et facilité à composer des textes;
- Aptitudes, traits de personnalité et autres qualités personnelles appropriées, tels que courtoisie, entregent, discrétion et soucis de la confidentialité;
- Aptitude à travailler en équipe et sous pression lorsque la situation le demande.

**STATUT D'EMPLOI :** • Permanent temps plein • 35 heures / semaine

**DATE PRÉVUE D'ENTRÉE EN FONCTION :** • Le 16 mai 2016

**MODALITÉS D'EMBAUCHE :**

- Salaire à discuter.
- Être disponible à travailler le soir sur demande ou en cas de remplacement;
- Période de probation d'un an.

Toute personne intéressée doit faire parvenir sa candidature au plus tard le **lundi 18 avril 2016** à 16 heures, avec la mention " **Poste de secrétaire-trésorier(ère) adjoint(e)** ".

**Par courrier :** Municipalité Saint-Roch-des-Aulnaies  
Poste de secrétaire-trésorier(ère) adjoint(e)  
ATT : Cécile Morin, directrice générale  
379, route de l'Église, Saint-Roch-des-Aulnaies (Québec) G0R 4E0  
cmorin.stroch1@globetrotter.net

**Par courriel :** cmorin.stroch1@globetrotter.net

**Par télécopieur :** (418) 354-2059

Seules les personnes retenues pour une deuxième étape de sélection seront contactées.

L'emploi du masculin vise à faciliter la lecture de ce document, ce poste étant ouvert sans discrimination.

3231316

3061316

**Vital Morin**  
Courtier immobilier  
418-241-1616 - www.vitalvendvite.com

via capitale  
Via Capitale Sélect  
agence immobilière

via PROTECTIONS  
ASSURANCE GARANTIE REVENUS

**3061316**

**VENUE ET PROTÉGÉE**  
LAC-TROIS-SAUMONS  
170 CH. DU TOUR-DU-LAC-TROIS-SAUMONS

**FAUT VENDRE**  
**VENUE ET PROTÉGÉE**  
CAP-SAINT-IGNACE  
862-864, DU SOUVENIR  
Duplex rénové, 2 x 4 1/2.

**VENUE ET PROTÉGÉE**  
CAP-SAINT-IGNACE  
1138, CH. DES PIONNIERS E.  
Projet Résidence surplombant le fleuve, immense terrain. 2 garages.

**VENUE ET PROTÉGÉE**  
CAP-SAINT-IGNACE  
726, DU SOUVENIR  
3 chambres, beau terrain + verrière

**NOUVEAU PRIX**  
**VENUE ET PROTÉGÉE**  
CAP-SAINT-IGNACE  
346, CHEMIN DES PIONNIERS OUEST  
vue sur le fleuve et beaucoup d'inclus

**VENUE ET PROTÉGÉE**  
MONTMAGNY  
1310, PRINCIPALE  
Grande ancestrale

**NOUVEAU**  
**195 000\$**  
MONTMAGNY  
27, RUE VALCOURT  
3 chambres, revenu mensuel de 845 \$ au sous-sol (entrée indépendante).

**NOUVEAU**  
**89 000\$**  
MONTMAGNY  
38, PLACE DES ORMES  
Maison modulaire, intérieur refait à neuf en 2015, 2 chambres, libre immédiatement.

**NOUVEAU**  
**99 000\$**  
CAP-SAINT-IGNACE  
2900, ROUTE COLLIN  
Construction 2006, spa, terrain 55 000p²

**NOUVEAU**  
**89 000\$**  
CAP-SAINT-IGNACE  
515, DES ÉRABLES deux grandes chambres et terrain de 26 000 pi².

**NÉGOCIABLE**  
**139 500\$**  
L'ISLET  
95, 5E RUE  
Grande maison, 4 chambres, toiture 2013

**259 000\$**  
ST-MICHEL-DE-BELLECHASSE  
38-40, RUE PRINCIPALE

**+ de 25% de mes mandats actuels sont VENDUS. Si vous voulez vendre la vôtre, appelez-moi!**

**NOUVEAU PRIX**  
**59 000\$**  
ST-PAMPHILE  
2499, RANG DOUBLE  
Maison de campagne plus 1/4 de lot à bois

**35 000\$**  
MONTMAGNY  
Terrain de 69 x 114 pieds ( 7 415 pi² )

**109 000\$**  
LAC DES PLAINES  
355 CH. DU TOUR-DU-LAC-DES-PLAINES

**179 000\$**  
ISLE-AUX-GRUES  
185, DU RIVAGE  
Vendu sous l'évaluation.

**NOUVEAU PRIX**  
**49 000\$**  
SAINT-PAUL-DE-MONTMAGNY  
2900, ROUTE COLLIN  
6 chambres, revêtement de toiture 2014.

**NOUVEAU PRIX**  
**98 000\$**  
ST-MARCEL  
45, TACHÉ OUEST

**NOUVEAU PRIX**  
**229 000\$**  
SAINT-JEAN-PORT-JOLI  
18 2E RANG OUEST  
Spacieuse et bien entretenue.

**255 000\$**  
MONTMAGNY  
256, RUE PHILIPPE-BÉCHARD  
Quartier prestigieux! 4 cc, 2 s. bains, piscine creusée avec thermopompe.

**TOUTE OFFRE RAISONNABLE**  
**56 900\$**  
SAINT-MARCEL  
237, 7<sup>E</sup> RANG EST  
Construction 1997, garage, grand terrain.

**NOUVEAU PRIX**  
**79 000\$**  
SAINT-PAUL-DE-MONTMAGNY  
491, ROUTE 216

**NOUVEAU PRIX**  
**129 000\$**  
ST-JEAN-PORT-JOLI  
607, RUE DES BOURGALTS  
Ancestrale 1742 avec grand garage sans voisin.

4161316

**RE/MAX 1<sup>er</sup> CHOIX** (2003)  
AGENCE IMMOBILIÈRE  
Franchise indépendante et autonome de RE/MAX Québec inc.  
325 rue Marais, Bureau 250, Québec, Québec, G1M 3R3

**Simon Couillard inc.**  
Société par action d'un courtier immobilier  
Bur. : 418 683-9300  
Cell. : 418 803-9192  
Simon.duo@hotmail.com

• L'IMMOBILIER PLUS C'EST VU PLUS C'EST VENDU ! • VISIBILITÉ GARANTIE  
• LE SERVICE EST MA PRIORITÉ • ÉVALUATION DE VOTRE PROPRIÉTÉ GRATUITEMENT



**PRIX RÉDUIT**  
**CAP-SAINT-IGNACE 169 000 \$**  
65, CH. DES ÉRABLES E.  
(MLS 9337185)



**1<sup>ER</sup> ACHETEUR**  
**L'ISLET 94 900 \$**  
526 CH. DES PIONNIERS O.  
(MLS 10892650)



**BEAUCOUP DE RÉNOVATIONS**  
**L'ISLET 119 000\$**  
75, CH. LAMARTINE O.  
(MLS 12949351)



**PRIX RÉDUIT**  
**BERTHIER-SUR-MER 199 000 \$**  
172, BOUL. BLAIS E.  
(MLS 17422430)



**NOUVEAU**  
**MONTMAGNY 139 000 \$**  
104 - 114 3E AVENUE S.  
(MLS 17458497)



**NOUVEAU**  
**MONTMAGNY 229 900 \$**  
23, AV. DU MOULIN  
(MLS 23822495)



**BORD DU FLEUVE**  
**L'ISLET 219 000 \$**  
103-105, CH. DES PIONNIERS E.  
(MLS 15230091)



**COMMERCIAL**  
**L'ISLET 397 500\$**  
10, CH. LAMARTINE O.  
(MLS 16554269)



**PRIX RÉDUIT 2 LOGEMENTS**  
**L'ISLET 144 900 \$**  
144, 3E AVENUE  
(MLS 16712988)



**L'ISLET 368 900 \$**  
19, ROUTE DU ROCHER  
(MLS 26354012)



**PRIX RÉDUIT ÉVALUATION 216 700\$**  
**MONTMAGNY 144 900\$**  
112, STE-JULIE  
(MLS 27862715)



**COTTAGE**  
**SAINT-IGNACE 199 800 \$**  
15, RUE GIMONT  
(MLS 21614655)

## GARAGE VINCENT GIASSON

**REMORQUAGE 24 HEURES**  
**7 JOURS SUR 7 TRANSPORT DE TOUS GENRES**  
**RECYCLAGE D'AUTOMOBILES**  
**ET DE REBUTS DE MÉTAL**

Nous achetons véhicules pour pièces et route ainsi que rebuts de métal d'une valeur de 50,00\$ à 1000,00\$

14, Chemin de la Tour, Montmagny 248-1289

3171316

## ENTREPÔT À LOUER

Superficie variable. Jusqu'à 800 pi<sup>2</sup>  
 Location court et long terme  
 à partir de **80\$/MOIS**

266, rue St-Ignace, Montmagny  
 418 248-8155 Yves Gendreau

2951316



**Bornée au fleuve/Panoramique versant Nord. À VENDRE.**

Propriété ancestrale meublée et équipée, rénovée sur 76 990 p<sup>2</sup> avec grande remise-atelier, deux lots 6,7 ha sur le chemin de la Batture avec caches de chasse, une camionnette et une motocross.

**MANON BOURGAULT, COURTIERE EN IMMOBILIER**

418 248-2925 • 418 264-8222 cell.  
 Manonbourgaulltimmo@hotmail.com • RR Agence immobilière

2211316



**172 000\$**

**Montmagny, 55, 6<sup>e</sup> Rue**

Immeuble à revenus à vendre  
 Terrain : 90' de profondeur x  
 135' de largeur

4181316

Pour de plus amples renseignements :

**418 248-1227**

## SOLUTIONS

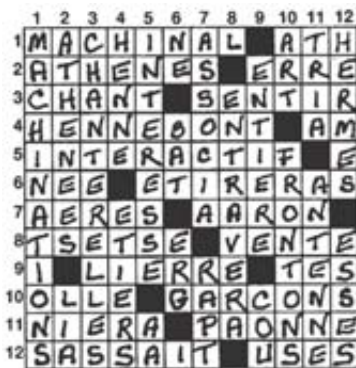

4	5	9	8	7	3	2	1	6
6	8	3	5	1	2	7	9	4
1	2	7	9	4	6	3	5	8
5	9	8	2	3	7	6	4	1
3	4	2	1	6	5	9	8	7
7	1	6	4	9	8	5	3	2
8	3	1	7	2	9	4	6	5
9	7	4	6	5	1	8	2	3
2	6	5	3	8	4	1	7	9

1121316

25 ans  
 au cœur  
 de votre vie

# L'OIIE

## BLANCHE

CÔTE-DU-SUD

Les  
**coups**  
 de  
**cœur**  
 de nos courtiers

## MONTMAGNY



177, avenue Ste-Brigitte Sud Vous recherchez de l'espace? Grande propriété avec possibilité d'un revenu ou bigénération, 5 chambres, toiture 2014, fenestration, armoires de cuisine rénovées, terrain bordé de haies de 7 692 pc. Coin de rue. Informez-vous!

**NOUVEAU PRIX 225 000\$**

**RE/MAX** Guy et Dominique Jacques  
 Courtiers immobiliers  
**AVANTAGES INC.** 418 248-2955



**NOUVEAU**

**AVEC REVENUS**

27, rue Valcourt Bungalow, 3 chambres au rez-de-chaussée, avec revenus (845\$ mensuel) au sous-sol, 2 x 2 1/2 meublés, chauffés. Intérieur entièrement rénové en 2009, garage. Quartier résidentiel, à proximité de tous les services. Achat très intéressant.  
**195 000\$**

**Vital Morin**, Courtier immobilier affilié  
 418 241-1616

## MONTMAGNY



188, montée de la Rivière-du-Sud Chaleureux plain-pied vous offrant séjour et salle de bains aux dimensions généreuses, garage de 16 x 24. Grand terrain de 12 278 pc sans voisin à l'arrière. Près de la ville et des services. 221 500\$.

**RE/MAX** Serge Blais, Esther Garant  
 Steeve Blais, Courtiers immobiliers  
**ÉLÉGANCE INC.** 418 248-7675



135, Parc de l'Innovation. Bâtiment industriel de très belle qualité, superficie de 3 500 p.c., hauteur intérieure 18 pieds + espace bureau de 750 p.c.. Entrée électrique 600 volts (3 phases), 400 ampères, 2 portes de garage (16x14 pieds + 14x12 pieds. Construction 2001. Situé à proximité des principaux axes routiers.

**RE/MAX** Gilles Couture, Courtier immobilier  
**ÉLÉGANCE INC.** 418 248-1883 • 418 598-6031

**RE/MAX** Éléance inc.  
 Agence immobilière  
 418 248-1883 • 418 598-6031 (Bureau)

**Thérèse Rioux** courtier immobilier  
**Gilles Couture** courtier immobilier agréé  
**René Bélanger** courtier immobilier

L'immobilier différemment...

NOUS OFFRONS PLUS DE 100 PROPRIÉTÉS :

www.gillescouture.com

<p><b>L'Islet</b></p> <p><b>198, Lamartine Ouest</b> À la recherche d'une petite terre avec partie boisée et rivière? Cette propriété de 29 arpents répondra bien à vos attentes. Plusieurs travaux ont été réalisés sur la résidence : toiture, électricité, plomberie, isolation, finition intérieure, puits artésien.</p>	<p><b>L'Islet</b></p> <p><b>110, 9e Rue</b> Résidence bien située et entretenue avec soin, 4 chambres + bureau. Planchers de bois franc au rez-de-chaussée. Armoires de cuisine en bois. Terrain de 11 310 p.c. et remise.</p>	<p><b>L'Islet</b></p> <p><b>L'Islet, 21, des Rosières</b> Située dans un secteur résidentiel jeune famille, cette construction 2013 a été réalisée afin d'accueillir la famille avec ses 5 chambres, 2 s. de bains complètes, s-sol aménagé et la superficie globale supérieure à la moyenne. Libre immédiatement.</p>	<p><b>L'Islet</b></p> <p><b>265, Nilus-Leclerc</b> Cette propriété comprend une résidence principale de 4 chambres. Très bien entretenue, un garage de 22x26 pieds et un terrain de 10 256 p.c. sans voisin arrière. Confortable, bien fenestrée et à prix raisonnable, elle mérite un détour et qui sait...</p>	<p><b>L'Islet-sur-Mer</b></p> <p><b>98, de la Grève</b> Résidence ou chalet, cette propriété, à quelques pas du fleuve, avec accès à ce dernier, dispose de 70 000 p.c. de verdure et de 160 arbres en devenir. La résidence est conçue pour profiter au maximum de cet environnement champêtre. Vastes pièces de jour au RDC, 2 grandes chambres à l'étage, garage chauffé. Construction de qualité.</p>
<p><b>L'Islet-sur-Mer</b></p> <p><b>491-2, des Pionniers Est</b> Condo de qualité supérieure avec 2 075 p.c. aménagé sur 2 niveaux, 4 sorties terasse bénéficiant d'une vue imprenable sur le St-Laurent. Rendez-vous avec un mode de vie unique alliant confort et bon goût. Entièrement réaménagé en 2015.</p>	<p><b>L'Islet-sur-Mer</b></p> <p><b>116, de la Petite Gaspésie</b> Résidence d'allure bourgeoise de type « Second Empire » qui se distingue par sa fenestration voulée. La qualité des travaux de restauration et un heureux mariage des éléments d'origine 1890 avec des matériaux de type contemporain.</p>	<p><b>Saint-Roch-Des-Aulnaies</b></p> <p><b>1133, de la Seigneurie</b>, Cette propriété bénéficie par son site d'une vue unique et panoramique sur le fleuve. Cette maison modulaire de 2 chambres offre un espace ouvert et généreux sur le salon, la salle à manger et la cuisine. Salage en béton, poss. d'aménager le sous-sol. Terrain de 20 000 p.c. avec remise.</p>	<p><b>St-Roch-des-Aulnaies</b></p> <p><b>1485, de la Seigneurie</b> Belle ancestrale située sur un site avec vue sur le St-Laurent et Charlevoix. Ses grandes pièces, sa fenestration, son aménagement intérieur à aires ouvertes offrent l'espace nécessaire pour la vie familiale ou pour recevoir les amis. Un grand terrain de plus de 32 000 p.c. aménagé, arbres matures, 2 remises.</p>	<p><b>St-Roch-des-Aulnaies</b></p> <p><b>2, Joli-Vent</b> La résidence aménagée en 2 espaces distinctifs bénéficie d'une généreuse terrasse pour profiter au maximum des lieux. La pite construite en 1996 est aménagée sur 2 niveaux avec 3 ch. + salle familiale au sous-sol.</p> <p><b>148 500\$</b></p>
<p><b>Saint-Jean-Port-Joli</b></p> <p><b>360, rang 2 Est</b> Propriété située sur un site retiré et paisible avec vue panoramique sur les montagnes. Une résidence transformée au fil du temps, conception originale, bien entretenue. Loyer add. 2 1/2. Propriété à visiter. Bon rapport qualité/prix.</p>	<p><b>Saint-Jean-Port-Joli</b></p> <p><b>516, de Gaspé Ouest</b> N'apportez que vos rêves, vos meilleurs romans et savourez l'apéro avec le soleil et les parfums de la mer. Ce chalet clés en main, complètement repensé offre 1 chambre/balcon à l'étage et 1 terasse + fleuve au RDC.</p>	<p><b>Saint-Aubert</b></p> <p><b>6, Principale Ouest</b> L'élégance a une adresse, faites-en l'expérience par une visite des lieux. Ancestrale de 4 chambres, 2 généreuses s. familiales, salle à manger donnant sur une cour intérieure. Du charme et de la classe à revendre. Coup de cœur assuré.</p>	<p><b>Saint-Aubert</b></p> <p><b>5, du Ruisseau</b> Jolie résidence plain-pied finition intérieure complétée en 2014 (armoires de cuisine, salle de bains, etc.) 2 chambres. Secteur paisible et agréable. Près des axes routiers.</p>	<p><b>Saint-Damase</b></p> <p><b>228, route 204</b> Besoin d'espace à prix raisonnable? Résidence de 4 chambres avec sous-sol aménagé, située sur un grand terrain de 38 638 p.c.. Réfection de la toiture en 2015. Garage attaché, installation septique confirmée.</p>
<p><b>Saint-Paul-de-Montminy</b></p> <p><b>308, route 216</b> Nichée au cœur des Appalaches, propriété unique par le site de 21,27 hectares avec forêt mature. Le chemin connu conduit au sommet de cette forêt où vous attend un panorama exceptionnel. Plateau avec poss. de construction. La résidence aménagée sur 3 niveaux est impeccable et prête à vous accueillir. Territoire propice à la chasse.</p>	<p><b>Sainte-Perpétue</b></p> <p><b>271, Principale Sud</b> Propriété près de tous les services comprenant 5 chambres, RDC à aires ouvertes, s-sol partiellement aménagé. Bonne fondation, entrée électrique récente, système de chauffage bi-énergie. Devenez propriétaire à moindre coût.</p>	<p><b>Saint-Pamphile</b></p> <p><b>36, St-François</b> Propriété située près de tous les services. Maison de 22x24 pieds comprenant 2 chambres. Terrain de 6 660 p.c. Devenez propriétaire à un prix très raisonnable.</p>	<p><b>Sainte-Louise</b></p> <p><b>150, des Quatre-Vents</b> Superbe rapport qualité/prix avec cette résidence qui offre 2 unités d'habitation : 1 grand 5 1/2 et 1 grand 4 1/2 pièces. Secteur résidentiel paisible. Garage de 24x22 pieds.</p>	<p><b>Saint-Marcel</b></p> <p><b>5, Lac d'Apic Est</b>, L'expérience nature/plein air prend un sens nouveau à cette adresse. Pour des rendez-vous familiaux inoubliables, le chalet 4 saisons, le pavillon « La Florida », les remises/ateliers accueilleront et feront le bonheur de vos invités. Réalisation de haute qualité à tout point de vue. Secteur chasse et pêche et randonnée en forêt.</p>

« Profitez d'une estimation sans frais et sans obligation de la valeur marchande de votre propriété avec Re/Max Éléance »



**Classé 37<sup>e</sup> au Québec**  
 sur 2 909 courtiers RE/MAX en 2015

# Le trio de l'immo!

**Steve Blais**  
Courtier immobilier

**Esther Garant**  
Courtier immobilier

**Serge Blais**  
Courtier immobilier

**RE/MAX**  
Elegance inc.

75, rue de l'Anse  
Montmagny G5V 1G9

**Tranquilli-T\***  
RE/MAX

\* Certaines conditions s'appliquent.

3151316

**STEVE cell.: 418.291.3437**  
steveblaiscourtier@gmail.com

**ESTHER cell.: 418.248.7744**  
esthergarant@globetrotter.net

**SERGE cell.: 418.248.7675**  
sergeblais@globetrotter.net



**CAP-ST-IGNACE**  
**NOUVEAU CETTE SEMAINE**  
685, route du Petit-Cap Cette maison de style canadienne vous offre 3 chambres à coucher au rdc. Garage 28 x 30 sur vaste terrain de 24 922 p.c. Aucun voisin arrière. 205 000 \$



**MONTMAGNY**  
**NOUVEAU**  
269, avenue Corriveau. Cette propriété offre de vous loger à bas prix. 3 chambres à coucher au rez-de-chaussée. Près d'un parc et services. 135 000 \$



**MONTMAGNY**  
**NOUVEAU**  
83, 6e Avenue, app. 101 Ce condo situé au rez-de-chaussée vous offre 2 chambres et une superbe luminosité. Entretien avec soin, il est situé près de tous les services et de l'autoroute. Soyez chez vous pour seulement 129 000\$



**MONTMAGNY**  
**NOUVEAU**  
188, montée de la Rivière-du-Sud Chaleureux plain-pied vous offrant séjour et salle de bains aux dimensions généreuses, garage de 16 x 24. Grand terrain de 12 278 pc sans voisin à l'arrière. Près de la ville et des services. 221 500\$



**MONTMAGNY**  
**NOUVEAU**  
3, rue Paradis. Magnifique propriété aménagée sur 3 niveaux, 4 cc, 2 sdb. Cour intime clôturée avec piscine creusée et spa intégré. Qualité de vie recherchée ! 299 000\$



**MONTMAGNY**  
580, boul. Taché 0. Résidence de qualité 3 cc, foyer. Extérieur 4 côtés brique. Terrain 46 912 p.c. 3 garages. Aucun voisin arrière ! 289 000 \$



**MONTMAGNY**  
**Nouveau prix 289 000\$**  
65, 6e Avenue. Vaste plain-pied 44 x 24 avec grand terrain de 22 099 p.c. Garage double attaché 24 x 30. 299 000 \$



**MONTMAGNY**  
275, rue des Cheminots. Propriété haut de gamme 5 cc, planchers de bois. Piscine ht. Terrain 11 203 p.c. Plafonds 10 pi ss. 269 000 \$



**MONTMAGNY**  
354, Jean-Proulx. Maison paliers multiples 3 cc, 2 sdb. Planchers bois. Piscine ht. Aucun voisin arrière. 207 000 \$



**MONTMAGNY**  
**Nouveau prix 339 000\$**  
21, av. Joseph-Octave-Beaubien Cette spacieuse propriété à aire ouverte affiche fière allure par son design exclusif. 3 cc et 2 sdb. Planchers à chauffage radiant. Verrière 3 saisons. Secteur de choix 339 000 \$



**MONTMAGNY**  
**Nouveau prix 177 000\$**  
222, Collin. Lumineuse résidence rénovée récemment, 4 cc, 2 sdb, 1 salle d'eau. Garage détaché chauffé. 179 000 \$



**MONTMAGNY**  
31, Valcourt. Plain-pied rénové entièrement au rdc. 3 cc même étage. Piscine creusée. Garage détaché. 189 000 \$



**MONTMAGNY**  
587-10, boul. Taché 0. Résidence toit cathédrale 3 cc, 2 sdb. Vaste terrain 28 948 p.c. Cabanon, remise, garage. Droit accès fleuve. 249 000 \$



**MONTMAGNY**  
**Nouveau prix 235 000\$**  
**VENDU CETTE SEMAINE**  
157, rue St-François. Lumineuse résidence 4 cc et 2 sdb. Paver au bois. Garage attaché excavé. Quartier recherché ! 249 000 \$

**VENDEUR MOTIVÉ !**

**VENDEUR MOTIVÉ !**



**MONTMAGNY**  
34, du Moulin. Propriété 2010 avec vastes pièces de vie à aires ouvertes. Chauffage radiant plancher sur 2 étages. Remise. 269 000 \$



**MONTMAGNY**  
895, Taché 0. Vaste duplex comprenant 2 x 5 1/2 pièces. Grand terrain. Idéal pour propriétaire occupant. Bon investissement! 189 000 \$



**MONTMAGNY**  
158, St-Jean-Baptiste 0. Ravissante propriété 4 cc, 2 sdb. Vaste terrain boisé avec garage. Armoires en bois. 299 000 \$



**MONTMAGNY**  
**Nouveau prix 127 000\$**  
79, 6e Avenue #303. Impeccable condo 2e étage, 2 cc. Stat. ext. Superbe vue et près des services. 129 000 \$



**CAP-ST-IGNACE**  
210, du Manoir 0. Vaste demeure 3 cc à l'étage, 1 sdb et 1 salle d'eau. Aires ouvertes. Garage intégré. 228 500 \$



**CAP ST-IGNACE**  
930, ch. Bellevue Est. Résidence 5 cc, 2 sdb, 1 s. d'eau. Garage détaché avec 4 1/2 pièces à l'étage. Terrain 25 575 p.c. Prête pour bigénération au besoin. 299 000 \$



**BERTHIER-SUR-MER**  
17, rte St-François. Lumineuse propriété 3 cc, 1 sdb, 1 salle d'eau. Sous-sol aménagé. Terrain 17 625 p.c. Garage double 24 x 28. 239 000 \$



**BERTHIER-SUR-MER**  
**Nouveau prix 365 000\$**  
24, Principale Est. Résidence contemporaine 2012 4cc, garage attaché et détaché 26 x 30. Planchers chauffants. Terrain 15 601 p.c. 375 000 \$



**BERTHIER-SUR-MER**  
1, chemin du Havre. Chalet sur terrain 37 400 p.c. dont 127 pi. façade au fleuve. Droit acquis construction neuve. Face à la marina. 179 000 \$



**ST-JEAN-PORT-JOLI**  
**NOUVEAU**  
475, chemin du Moulin. Cette coquette maison de 3 chambres à coucher vous offre l'accès et la vue au fleuve dont vous avez toujours rêvé!!! Votre résidence principale ou votre \*\*\*chalet\*\*\* au bord du fleuve à prix abordable. 179 500 \$

**URGENT BESOIN DE MAISONS À VENDRE**



**ST-JEAN-PORT-JOLI**  
214, rang 4 Est. Imposante résidence 3 cc, rdc récemment réaménagé. Garage 26 x 28 isolé et chauffé. Terrain + 21 000 p.c. 179 000 \$



**L'ISLET**  
**NOUVEAU**  
85, chemin des Appalaches Propriété pleine nature, construction 2013 et vaste terrain. Pièces de vie à aires ouvertes. Atelier chauffé 20x40. Tranquillité assurée ! 209 000 \$



**L'ISLET**  
**NOUVEAU**  
11, rue Fleurie Superbe maison canadienne en pierre entretenue avec soin offre 3 chambres et vaste terrain 23 203 p.c. en partie boisé. Intimité assurée ! Abris d'auto et garage attaché. 234 000\$

**VENDEUR MOTIVÉ !**



**L'ISLET**  
468, des Pionniers 0. Ancestrale 1890 restaurée avec passion par un expert et aménagée sur 3 niveaux. Qualité et authenticité ! 218 900 \$



**SAINT-PAMPHILE**  
182-184 Principale. Immeuble locatif avec loyer résidentiel 3 cc et 2 sdb et vaste local commercial 3 982 p.c. dont 2 798 p.c. au rdc. 129 000 \$



**SAINT-PAUL**  
**Nouveau prix 99 000\$**  
394, 19e Rue. Lumineuse propriété à paliers bien entretenue. 4 cc. Garage 2 portes. Vaste terrain, aucun voisin à l'arrière. 119 000 \$



**LAC-DES-PLAINES**  
**NOUVEAU**  
359, chemin du Tour-du-Lac-des-Plaines Chalet 4 saisons très ensoleillé, 4 chambres à coucher et 2 salles de bains. Terrain 13 359 p.c. du côté sud du lac. Grandes pièces de vie ! 239 000 \$



**STE-APOLLINE**  
**NOUVEAU**  
253, rang du Nord Terre à bois zonée blanc et boisée mixte. 42,12 hectares (123,19 arpents). Lac, camp de chasse 27 x 14 et chemin d'accès. Endroit de rêve pour chasse et plein air. 144 000 \$



**NOTRE-DAME-DU-ROSAIRE**  
**NOUVEAU**  
89, Principale. Joli plain-pied complètement rénové dont une salle de bains de rêve avec bain thérapeutique et douche en céramique. 3 cc au rdc. Armoires de cuisine en polyester. Toiture 2015. Aucun voisin arrière. 139 000 \$



**NOTRE-DAME-DU-ROSAIRE**  
**NOUVEAU**  
130, Principale. Lumineux cottage très bien entretenu avec grandes pièces de vie, 3 cc, solarium. Garage 22 x 32. 109 000 \$

**VENDEUR MOTIVÉ !**



**MONTMAGNY**  
**VENDU**  
110, 6e Rue.



**CAP-ST-IGNACE**  
**NOUVEAU**  
**VENDU**  
153, des Pio



**MONTMAGNY**  
**NOUVEAU**  
**VENDU**  
26, Joseph-Octave-Beaubien.



**ST-GERVAIS**  
**NOUVEAU**  
**VENDU**  
258, rue Nadeau



**MONTMAGNY**  
**VENDU**  
6, av. Joseph-Octave-Beaubien.



**MONTMAGNY**  
**NOUVEAU**  
**VENDU**  
224, av. Ste-Marguerite



**NOTRE-DAME-DU-ROSAIRE**  
**NOUVEAU**  
**VENDU**  
186, rang St-Jean.

**TERRAINS**

**TERRAINS RÉSIDENTIELS**

- **Nouveau** Montmagny : 17 551 p.c. à 38 000 \$
- Montmagny : 35 000 p.c. à 35 000 \$

- Berthier-sur-Mer : 1 terrain avec services boul. Blais Ouest.
- Berthier-sur-Mer : 4 terrains chemin du Fleuve avec services.
- Berthier-sur-Mer 6 terrains : chemin du Fleuve (2) Pascal-Mercier (4)

- **Nouveau** Cap-St-Ignace Terrain de 18 355 p.c. ch. des Pionniers Ouest, près de Montmagny 17 900\$
- Montmagny : Grand terrain de 17 610 p.c. avec garage de 64 x 18. Zone résidentiel et commercial situé au 224, boul. Taché est 185 000\$ **NOUVEAU PRIX 175 000\$**

**TERRAINS COMMERCIAUX**

- Montmagny : Boul. Taché ouest (132) en face de la Caisse Desjardins, 74 400 p.c. à 6,25 \$ p.c.
- St-Pierre-de-la-Rivière-du-Sud : 1 terrain de 15 342 pieds carrés, 38 400 \$

[www.trio-de-limmobilier.com](http://www.trio-de-limmobilier.com)

PENSEZ À UN PROFESSIONNEL POUR VOUS AIDER

pensezcourtier.ca



# RABAIS DU PRINTEMPS, CONSEILS À L'ANNÉE.

**TOYO TIRES**  
*au-delà de la performance*

## **Eclipse**

*Traction fiable quatre saisons avec un roulement doux et silencieux*

*Excellente performance de freinage et dans les virages*

*Prix abordable combiné au design longue durée de la bande de roulement*

**TOYO TIRES**  
*au-delà de la performance*

## **Open Country A/TII**

*Excellente adhérence quatre saisons et confort de roulement*

*Composé de la bande de roulement résistant à l'usure pour excellente durée de la bande de roulement*

*Design audacieux des flancs pour bonne adhérence et belle allure*



**ÉPARGNEZ JUSQU'À 70 \$ SUR UN JEU  
DE 4 PNEUS SÉLECTIONNÉS DE TOYO**

*Valide du 14 mars au 31 mai 2016*

**ENTREPOSAGE SAISONNIER DISPONIBLE SUR DEMANDE**

**418 248-2052 | 1 866 248-2052**  
**1, avenue de la Caserne, MONTMAGNY**  
*okpneus.com*

**OK PNEUS**<sup>MD</sup>

*Toujours la bonne conduite.*