

# DUCEPPE

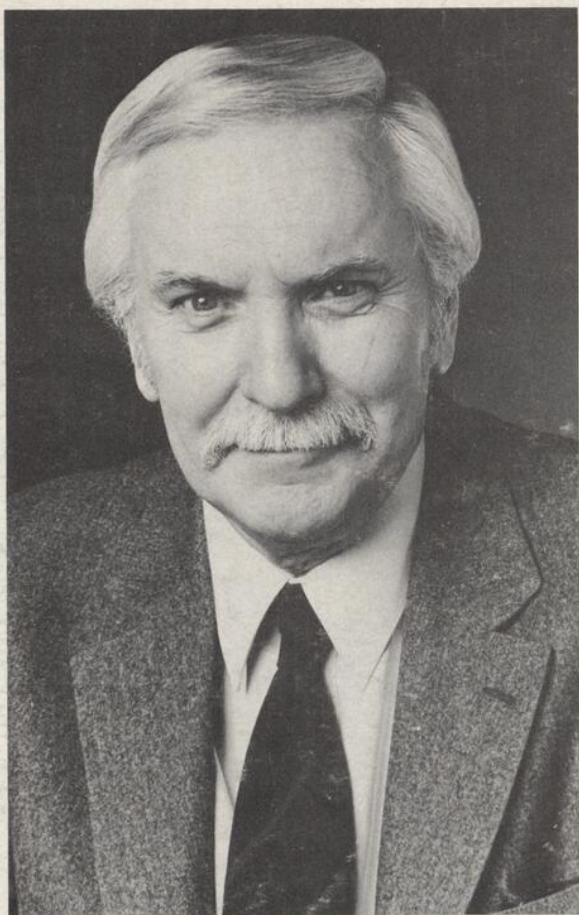

10<sup>e</sup> anniversaire  
**Saison 82-83**



THÉÂTRE  
PORT-ROYAL  
PLACE DES ARTS  
Montréal (Québec) H2X 1Z9

Sur tout billet  
de plus de 6\$  
s'ajoute un montant de 0,75\$  
à titre de redevance  
à la Place des Arts.

# DUCEPPE

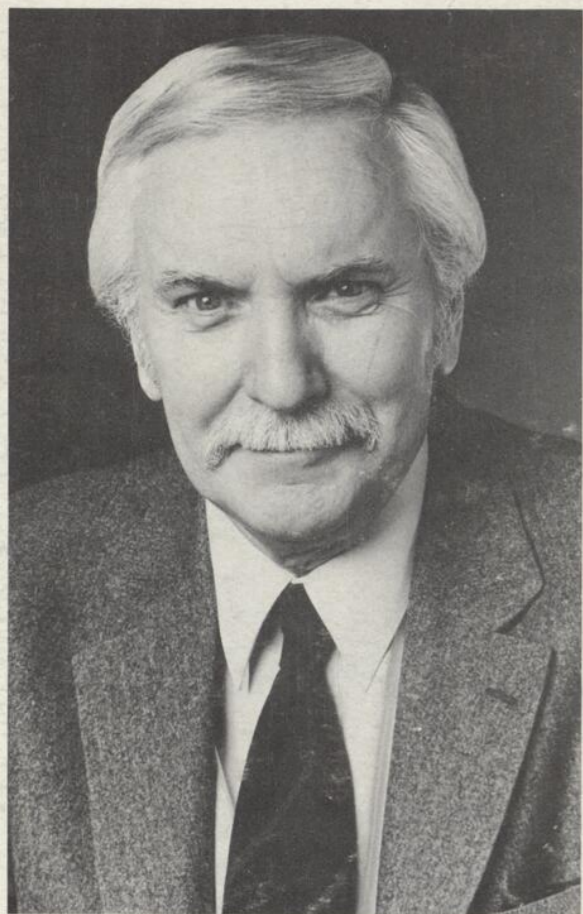

10<sup>e</sup> anniversaire  
Saison 82-83

## SPECTACLE 1

Du 8 septembre au 16 octobre 1982

### LES "SUNSHINE BOYS"

une super comédie de Neil Simon

Mise en scène de Gaétan Labrèche  
Avec Roger Lebel et Jean Duceppe

Un des plus gros succès de Broadway.  
Du rire, du rire et de l'émotion.

## SPECTACLE 2

Du 27 octobre au 4 décembre 1982

### EN VILLE

une comédie d'Élizabeth Bourget

Mise en scène de Gilbert Lepage  
Avec Béatrice Picard

Un rappel satirique de l'époque de la  
dépression à Montréal. Violette et Camilien, en  
1929, ont 20 ans et sont en amour... Pour voir  
de quoi elle avait l'air, "l'autre crise"!

## SPECTACLE 3

Du 15 décembre au 18 décembre 1982  
Du 4 janvier au 5 février 1983

### CIEL DE LIT

de Jan de Hartog

Mise en scène de Daniel Roussel  
Distribution à venir

La chronique de 25 ans de mariage.  
La vie quotidienne avec ses joies, ses peines,  
ses drôleries et ses rêves. Une pièce pleine de  
tendresse, de sourire, d'émotion et de vérité.

## SPECTACLE 4

Du 16 février au 26 mars 1983

### LA MORT D'UN COMMIS VOYAGEUR

d'Arthur Miller

Mise en scène de Claude Maher  
Avec Michel Dumont, Roger Lebel et  
Jean Duceppe

Le chef-d'oeuvre d'Arthur Miller. Une des  
pièces les plus puissantes du répertoire  
américain. Une pièce qui a marqué les débuts  
de notre compagnie. C'est la vie quotidienne de  
Willy Loman. C'est... l'homme brisé par le  
système.

## SPECTACLE 5

Du 6 avril au 14 mai 1983

### LES GARS

Pièce québécoise de Jean Barbeau

Mise en scène de Claude Maher  
Avec Claude Michaud et Michel Dumont

Trois hommes... face à face!

Le tout demeure sujet  
à changement

### SAISON COMPLÈTE

mardi et mercredi  
jeudi-samedi/matinée

	Prix régulier	Abonnement	*Redevance Place des Arts	Total
Rangées A à L:	53.75	43.00	3.75	46.75
Rangées M à Q:	45.00	36.00	3.75	39.75
Rangées R à T:	27.50	22.00	—	22.00

vendredi et samedi/soirée

	Prix régulier	Abonnement	*Redevance Place des Arts	Total
Rangées A à L:	57.50 <sup>11.50</sup>	49.00	3.75	52.75
Rangées M à Q:	47.50	40.00	3.75	43.75
Rangées R à T:	30.00	26.00	—	26.00

### \* ATTENTION...

La Compagnie Jean Duceppe (1975) Inc. tient  
à aviser ses spectateurs que l'imposition par  
la Régie de la Place des Arts d'une redevance  
de 0,75\$ à l'achat de billets est hors de son  
contrôle et que l'imposition de cette redevance  
est le seul fait de la Régie, sans le concours,  
l'acquiescement, ni l'approbation de la  
Compagnie Jean Duceppe (1975) Inc.

La Compagnie Jean Duceppe (1975) Inc. décline  
en outre toute responsabilité quant à  
l'imposition de cette redevance.



THÉÂTRE  
PORT-ROYAL  
PLACE DES ARTS  
Montréal (Québec) H2X 1Z9

Sur tout billet  
de plus de 6\$  
s'ajoute un montant de 0,75\$  
à titre de redevance  
à la Place des Arts.

PRO DUCPEPP 1982.09.08a

## ABONNEMENT

- Votre siège réservé pour la saison 82-83
- Priorité pour les meilleurs billets

	SEMAINE			
	1	2	3	4
<b>SPECTACLE 1</b>	Septembre		Octobre	
mardi (20h)	14	21	28	5
mercredi (20h)	15	22	29	6
jeudi (20h)	16	23	30	7
vendredi (20h)	17	24	1	8
samedi (17h)	18	25	2	9
samedi (21h)	18	25	2	9

	Novembre			
	mardi (20h)	2	9	16
mercredi (20h)	3	10	17	24
jeudi (20h)	4	11	18	25
vendredi (20h)	5	12	19	26
samedi (17h)	6	13	20	27
samedi (21h)	6	13	20	27

	Janvier			
	mardi (20h)	4	11	18
mercredi (20h)	5	12	19	26
jeudi (20h)	6	13	20	27
vendredi (20h)	7	14	21	28
samedi (17h)	8	15	22	29
samedi (21h)	8	15	22	29

	Février		Mars	
	mardi (20h)	22	1	8
mercredi (20h)	23	2	9	16
jeudi (20h)	24	3	10	17
vendredi (20h)	25	4	11	18
samedi (17h)	26	5	12	19
samedi (21h)	26	5	12	19

	Avril		Mai	
	mardi (20h)	12	19	26
mercredi (20h)	13	20	27	4
jeudi (20h)	14	21	28	5
vendredi (20h)	15	22	29	6
samedi (17h)	16	23	30	7
samedi (21h)	16	23	30	7

# DIX ANS!

Nous commençons donc le 8 septembre notre dixième année au Théâtre Port-Royal de la Place des Arts.

Dix années pendant lesquelles nous aurons monté pour vous des pièces de tout genre. Vraiment des pièces complètement différentes et nous l'avons fait pour vous offrir un éventail aussi large que possible du théâtre contemporain.

Nous avons obtenu beaucoup de succès et nous sommes conscients aussi de la grande chance qui a été la nôtre depuis dix ans: c'est-à-dire choisir des pièces qui plaisaient à tous les publics.

Nous avons aussi créé des pièces québécoises et nous en sommes très fiers.

Aucun théâtre ne peut survivre sans l'appui du public, sans toutes ces personnes qui viennent soir après soir à Port-Royal vivre avec nous des heures de rêve et d'évasion.

Nous savons très bien que c'est vous, le public, qui avez fait le succès de notre compagnie.

Nous vous en remercions et nous vous invitons à venir célébrer, avec nous, notre dixième anniversaire.

Nous avons préparé une saison que nous croyons excitante pour vous et nous espérons que vous voudrez encore nous faire le plaisir de la partager avec nous.

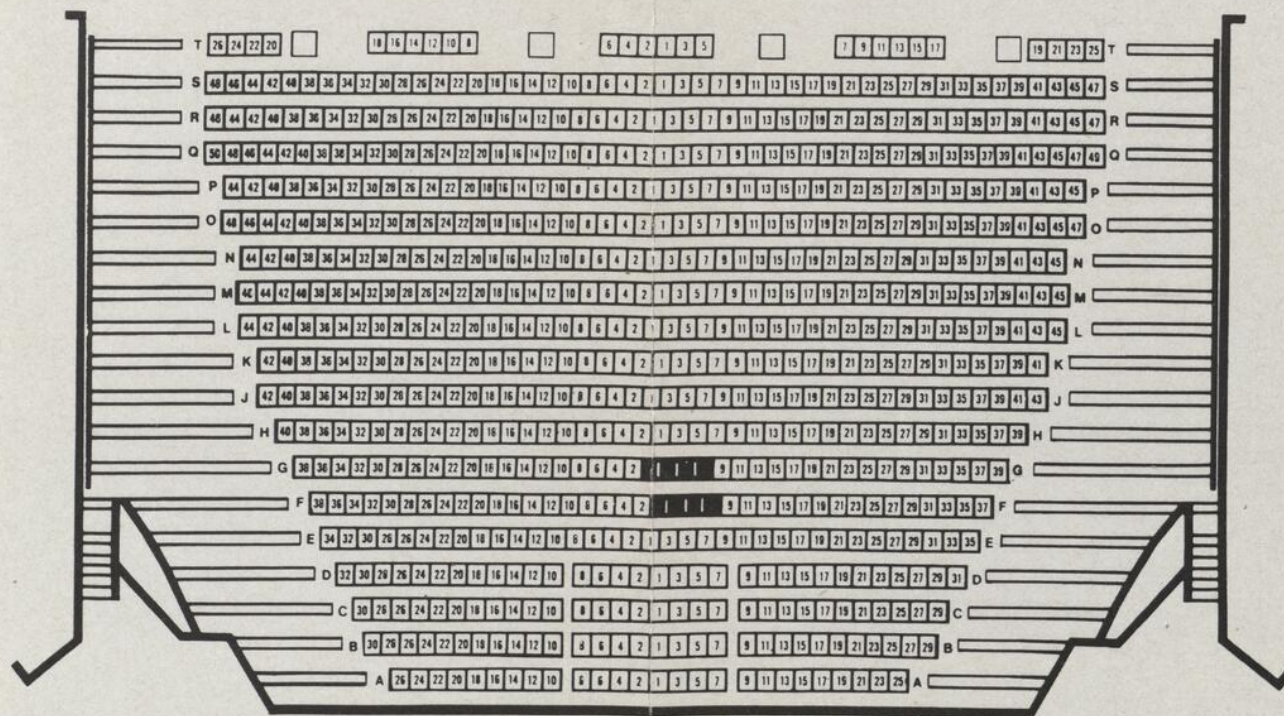

SCENE (747 sièges)

## Bon de commande

Les commandes postales doivent parvenir à la Place des Arts le plus tôt possible. On est prié d'ajouter à la commande une enveloppe adressée et affranchie. Les chèques et mandats doivent être faits à l'ordre de la Place des Arts.

Nom: (lettres d'imprimerie)

Adresse:

Ville:

Province:

Code postal:

Téléphone:

Nouvelle adresse:

## Compagnie Jean Duceppe (1975) Inc. Théâtre Port-Royal

	SEMAINE				CHOIX	
	1	2	3	4	1	2
Mardi (20h)	<input type="checkbox"/>	<input type="checkbox"/>	<input type="checkbox"/>	<input type="checkbox"/>	<input type="checkbox"/>	<input type="checkbox"/>
Mercredi (20h)	<input type="checkbox"/>	<input type="checkbox"/>	<input type="checkbox"/>	<input type="checkbox"/>	<input type="checkbox"/>	<input type="checkbox"/>
Jeudi (20h)	<input type="checkbox"/>	<input type="checkbox"/>	<input type="checkbox"/>	<input type="checkbox"/>	<input type="checkbox"/>	<input type="checkbox"/>
Vendredi (20h)	<input type="checkbox"/>	<input type="checkbox"/>	<input type="checkbox"/>	<input type="checkbox"/>	<input type="checkbox"/>	<input type="checkbox"/>
Samedi (17h)	<input type="checkbox"/>	<input type="checkbox"/>	<input type="checkbox"/>	<input type="checkbox"/>	<input type="checkbox"/>	<input type="checkbox"/>
Samedi (21h)	<input type="checkbox"/>	<input type="checkbox"/>	<input type="checkbox"/>	<input type="checkbox"/>	<input type="checkbox"/>	<input type="checkbox"/>

Prix des billets:

Rangée:

\*Redevance à la Place des Arts:

Nombre de billets:

Total: \$

On peut aussi se procurer les billets de l'abonnement aux guichets de la Place des Arts

Les commandes postales doivent être adressées comme suit:

Service des Guichets

Place des Arts

1501, rue Jeanne-Mance, Montréal, Québec H2X 1Z9

- |   |                                      |
|---|--------------------------------------|
| <input type="checkbox"/> Mandat           | <input type="checkbox"/> Visa        |
| <input type="checkbox"/> Chèque           | <input type="checkbox"/> MasterCard  |
| <input type="checkbox"/> American Express | <input type="checkbox"/> Diners Club |

Numéro de la carte de crédit:

Nom de la banque:

Date d'expiration:

Les billets ne sont ni échangeables ni remboursables, à moins d'avis contraire. Le tout demeure sujet à changement.

# SPECTACLE 5

Du 6 avril au 14 mai 1983

## LES GARS

Pièce québécoise de Jean Barbeau

Mise en scène de Claude Maher  
Avec Claude Michaud et Michel Dumont

Trois hommes... face à face!

Le tout demeure sujet  
à changement

### SAISON COMPLÈTE

mardi et mercredi  
jeudi-samedi/matinée

	Prix régulier	Abonnement	*Redevance Place des Arts	Total
Rangées A à L:	53.75	43.00	3.75	46.75
Rangées M à Q:	45.00	36.00	3.75	39.75
Rangées R à T:	27.50	22.00	—	22.00

vendredi et samedi/soirée

Rangées A à L:	57.50 <sup>11.50</sup>	49.00	3.75	52.75
Rangées M à Q:	47.50	40.00	3.75	43.75
Rangées R à T:	30.00	26.00	—	26.00

### \* ATTENTION...

La Compagnie Jean Duceppe (1975) Inc. tient à aviser ses spectateurs que l'imposition par la Régie de la Place des Arts d'une redevance de 0,75\$ à l'achat de billets est hors de son contrôle et que l'imposition de cette redevance est le seul fait de la Régie, sans le concours, l'acquiescement, ni l'approbation de la Compagnie Jean Duceppe (1975) Inc.

La Compagnie Jean Duceppe (1975) Inc. décline en outre toute responsabilité quant à l'imposition de cette redevance.

PRO DUCEPP 1982.09.08a