

IRIS
CLINIQUE
D'OPTOMETRIE

Dr Francis Jean
Dr Alain Ouimet
Dr Isabelle Sirard
Centre d'Achat Laffèche
589-IRIS (4747)
Galeries Baie-Comeau
296-IRIS (4747)

**LE DOCTEUR
DU PARE-BRISE**



Pare-brise garanti 3 mois
contre le bris*

1133, boul. Laffèche
Baie-Comeau

Le PLEIN-JOUR

50¢

sur la Manicouagan

ÉDITION DU DIMANCHE — 17e année No 4

5 avril 1992

PLEIN JOUR MANICOUAGAN *DIMANCHE
BIBLIOTHÈQUE CEGEP ELIANE AUBIN
537, BOUL. BLANCHE
BAIE-COMEAU, QC.
(GRATUIT)

pages

65C 2B2

Lavoie Langlois
Forest
AVOCATS

790, rue Bossé
Baie-Comeau
G5C 1L6
Consultation gratuite
589-Lois(5647)

**CINÉ
CENTRE
VIDÉO**

ACCUMULEZ
LES CINÉS \$
LOUEZ VOS
CASSETTES AU
CINÉ-CENTRE.
OBTENEZ DES
CINÉS \$ ET VOYEZ
VOS MEILLEURS
FILMS À BON
PRIX SUR
GRAND ÉCRAN.
POURQUOI
ALLER AILLEURS?
CARTE DE MEMBRE
GRATUITE

**CLINIQUE
DENTAIRE**

Beaudoin & Leonard
...
Dr Yves Beaudoin
Dr Brenda Leonard
Dr Lianne Coulombe
...
300, boul. Lasalle
Baie-Comeau
296-1666
Galeries Baie-Comeau

Gagne
électronique
enr.



Réparation & service
Téléviseur - stereo
magnétoscope

Gaëtan Gagné

1184, boul. Bélanger
Baie-Comeau (QC)
G5C 2P3
589-6206

**NOTAIRE
Me Pauline Comeau**

BUREAUX:
905, rue Parfondeval
Baie-Comeau
589-8804
Chute-aux-Outardes
567-8333

**Le concours
"Tu parles"**

La grande gagnante, Hélène Poirier, en compagnie de la Gouverneure des clubs Richelieu de la Régionale Côte-Nord, Mme Pierrette Bélanger.

**Hélène Poirier
emporte cette
compétition
régionale**



PAGE 3



BAIE-COMEAU: UN P'TIT SURPLUS EN 1991

Page 7

Le préfet Georges-Henri Gagné (photo ci-contre) estime que le gouvernement devra tenir compte de l'hiver dans ses barèmes d'aide.



CIRCULAIRES

- Axep
- Dismat
- Essaim
- Héritage
- Jean Coutu
- Peoples
- Pharmaprix
- Provigo
- Rona Info
- Sobey's
- Textiles Géro
- Woolco

VOIRIE LOCALE

**L'aide de Québec
sera insuffisante,
estime le préfet**

PAGES 4 - 5



Haute Baie
AUTO

258, boul. Lasalle, Baie-Comeau 296-4911

PONTIAC · BUICK · CAMION · GMC

POLICE D'ASSURANCE
COLLISION

GRATUITE

à l'achat d'une
Pontiac Le Mans 1992

Pour plus d'informations,
venez nous rencontrer.



PROTON

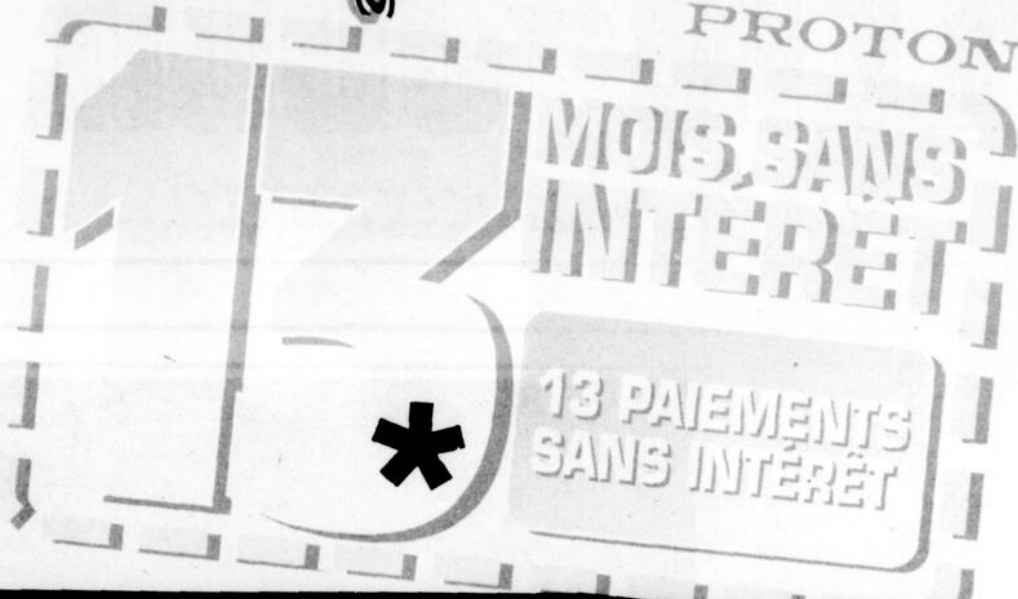

13 PAIEMENTS SANS INTÉRÊT

aucun comptant*

Canon

CAMÉRA VIDÉO 8 MM STÉRÉO



- ✓ Compact et légère
- ✓ Focus et Macro automatique
- ✓ Balancement du blanc intelligent évalué à 25 zones
- ✓ Lentille haute qualité 8X

1 099⁹⁹ \$
OU

84⁶² \$ par mois

2 LUX

Sherwood

SYSTÈME MIDI



Rég.: **999,99 \$**

Spécial: **799⁹⁹ \$**
OU

61⁵⁴ \$ par mois

- ✓ Récepteur AM/FM à présélections
- ✓ Amplificateur de puissance
- ✓ Double cassette, copie rapide, auto-inversion
- ✓ Lecteur laser
- ✓ Télécommande

GoldStar

MONITEUR 29" STÉRÉO



- ✓ 600 lignes de résolution
- ✓ Amplificateur 4 x 10 watts RMS
- ✓ Entrée audio/vidéo S/VHS
- ✓ Prise haut-parleurs externes
- ✓ Système Dolby Surround
- ✓ Télécommande télé/vidéo

699⁹⁹ \$
OU

53⁸⁵ \$ par mois

ÉCRAN PLAT

29"

ALPINE

SYSTÈME POUR AUTO



- ✓ Radio AM/FM à 18 présélections, auto-inversion
- ✓ Basses et aigus séparés, Fader
- ✓ 2 haut-parleurs 6 x 9 pour l'arrière

299⁹⁹ \$
OU

23⁰⁸ \$ par mois



Sherwood

LECTEUR LASER POUR L'AUTO

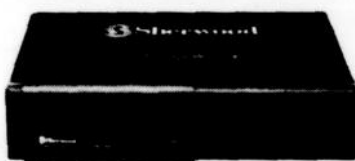

- ✓ Capacité de 6 disques
- ✓ Échantillonnage 4X
- ✓ Possibilité de montage vertical ou horizontal
- ✓ Contrôle du laser à l'avant
- ✓ Choix de couleur ambre ou vert sur le contrôle

549⁹⁹ \$
OU

Toutes les fonctions sur ce contrôle

42³¹ \$ par mois

Compatible avec n'importe quel système d'auto

55 MAGASINS
PROTON PROTON



CONDITIONS:

Sujet à l'approbation du département de crédit.
Aucun comptant, ne payer que les taxes.
Achat minimum: 200 \$ si acheté en 13 versements.
Les photos peuvent différer des modèles en vente.
* Sur items sélectionnés en magasin.

Grande gagnante du concours "Tu parles"

Hélène Poirier, une oratrice au discours empreint de vécu

Baie-Comeau - Pour la première fois de l'histoire du concours d'art oratoire "Tu parles", organisé par les clubs Richelieu de la Régionale Côte-Nord et les deux maisons d'enseignement collégial de la région, le Cégep de Baie-Comeau a enlevé les grands honneurs de la troisième édition de l'événement, tenu le week-end dernier, à Baie-Comeau. Cette première victoire locale est signée Hélène Poirier.

La jeune fille, étudiante en "sciences humaines/psycho" et inscrite à l'université en enseignement primaire, a pris le premier rang de la finale oratoire grâce à une solide performance, tant pour la qualité de son texte, sa façon de le rendre

tion.

Après avoir octroyé la première place à Hélène Poirier, le jury a donné la deuxième place à Josée Loisel (S-I) et la troisième à Isabelle Martin (B-C), Gitane Blanchette (B-C), Marie-Claire Chouinard

CHARLOTTE PAQUET

LES ÉDITIONS NORDIQUES



La grande gagnante du concours "Tu parles", Hélène Poirier, a surmonté le stress qui l'assailait avant la compétition pour donner une première victoire à Baie-Comeau.



Voici les six participantes à la finale du concours d'art oratoire "Tu parles". Il s'agit de Josée Loisel, Hélène Poirier (grande gagnante), Gitane Blanchette, Isabelle Martin, Sandra Gagné et Marie-Claire Chouinard.

que sa facilité d'élocution.

Au total, six candidates étaient sur les rangs pour la grande finale, dont trois du Cégep de Sept-Îles et trois du Cégep de Baie-Comeau. Une demi-finale a eu lieu, à la mi-mars, dans chaque institution avant de faire leur sélection.

(S-I) et Sandra Gagné (S-I) ont obtenu des prix de participation. Fait à noter, le public était également appelé à voter. Il a décerné son prix à Gitane Blanchette.

Son vécu

Volubile et au débit très

rapide (elle a parlé moins vite lors du concours, précise-t-elle en riant), Hélène Poirier est débordante d'énergie et d'enthousiasme.

Quelques jours après la finale du concours d'art oratoire, elle était encore comme en transes, bien que le stress énorme qui l'a alors envahi soit disparu. "Je n'ai pas dormi la veille. La journée même, de 8 h à 15 h 45, l'heure de ma présentation, j'étais

stressée au bout. Je n'ai même pas pu dîner, ça ne rentrait pas".

Lorsqu'on a annoncé son nom comme grande gagnante du concours, elle s'est effondrée en larmes dans les bras de sa copine, également candidate. Toute la nervosité des derniers jours et des dernières heures venait de la lâcher.

Le texte présenté par la cégépienne était sur le

thème "La place des jeunes dans une société basée sur la productivité". Mettant de côté les statistiques nombreuses, les explications dignes des plus grands chercheurs et les mots très savants, elle a préféré bâtir son texte à partir de son expérience personnelle.

Elle a notamment traité du fossé des générations, de l'implication des jeunes dans la société, que ce soit par leur travail à temps partiel ou leur présence sur les bancs de l'école, et des avantages de l'association entre jeunes et adultes, qui doit se faire dans le respect et la confiance mutuels, tout en faisant la démonstration de jeunes ayant réussi.

Hélène Poirier a préféré ne pas se transformer en rat de bibliothèque pour se préparer en vue du concours mais plutôt exprimer ce "qu'une fille qui finit le cégep" peut penser du thème retenu. Et, ça lui a réussi.

La jeune fille rappelle que n'eût été de l'insistan-

ce de son professeur de philosophie du droit, Marcel Sainte-Marie, qui oblige tous ses étudiants à s'inscrire au concours bien que seulement une partie accèdera à la semi-finale, elle ne s'y serait peut-être pas présentée. Élément non négligeable, la préparation de tous ceux qui se rendent jusqu'en semi-finale représente le travail de fin de session du cours de M. Sainte-Marie.

Elle n'a d'ailleurs que des bons mots à dire sur ce professeur qui l'a aidée à structurer ses idées pour bâtir son texte en vue de la semi-finale. Une fois cette étape franchie, elle s'est trouvée d'autres ressources pour s'améliorer davantage, notamment auprès d'un professeur de sociologie qui l'a suivie de pres pendant les deux semaines précédant la finale.

En bref

Entente dans le secteur de la normalisation

(C.P.) - Le Bureau de normalisation du Québec et l'Association canadienne de normalisation viennent de signer une entente reconnaissant le rôle joué par les deux organismes dans l'élaboration de normes dans les deux langues officielles au Canada. Ce geste fait suite à une lettre d'intention signée par les deux organismes, au printemps 1991, visant à encourager la coopération dans le domaine de l'élaboration des normes. Le B.N.Q. fait maintenant partie du Centre de recherche industrielle du Québec. La CSA existe depuis 1919 et est le plus ancien et le plus important organisme de normalisation et d'évaluation de la conformité au Canada.



**VOUS SOIGNER,
NOTRE PROFESSION**

Nadia Célant,
thérapeute

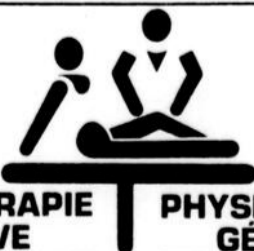

**PHYSIOTHÉRAPIE
SPORTIVE**

**PHYSIOTHÉRAPIE
GÉNÉRALE**

**VOUS GARDER EN SANTÉ,
NOTRE PRÉOCCUPATION**

Kathleen Leonard,
physiothérapeute



CLINIQUE DE PHYSIOTHÉRAPIE BAIE-COMEAU INC.

Centre commercial Lafleche

589-8887

LES FONDATIONS RIC Ltée Estimation gratuite

1366, rue Mingan,
Baie-Comeau



Resp.:
Gilles Richard

Spécialités:
Coffrage de solage en béton de
tous genres. Goudron sur fondation. 418-775-4385

**Menuiserie Ébénisterie
Migneault Inc.**

REJEAN MIGNEAULT, prop.
• Dépositaire autorisé de
maison modulaire

BOCETEC
329, rue Bossé, Baie-Comeau
G5C 1L1

Tél.:
589-9656
Fax:
589-7580

Transfert de la voirie locale aux municipalités

**Le ministre Middlemiss
tente de rassurer les
maires de Saguenay**

Baie-Comeau - "Ailleurs au Canada et dans certains états des Etats-Unis, ça fonctionne déjà comme ça. On n'est pas à réinventer la roue", a indiqué à la presse le ministre des Transports du Québec, Robert Middlemiss, mardi soir dernier, lors de son passage à Baie-Comeau pour informer les élus du comté de Saguenay sur les modalités d'application du transfert de la voirie locale aux municipalités.

A compter d'avril 1993, 150 km de route sur la Côte-Nord, dont un peu moins de 30 km sur le territoire de la MRC de Manicouagan, seront transférés aux municipalités

par Québec. Ce dernier croit que "le gouvernement local est dans une

meilleure position pour faire ces travaux et pour juger des interventions

Charlotte Paquet
Les Editions Nordiques

pour satisfaire ses citoyens".

Dans la MRC de Manicouagan, la municipalité de Ragueneau est la plus touchée par cette mesure qui représente l'ajout des 20 kilomètres de route du rang 2. Ailleurs, dans le comté de Saguenay, Sacré-Coeur, Bergeronnes et Sainte-Thérèse-de-Colombiers sont également désavantagées plus que d'autres puisque le nombre de kilomètres de route leur étant transférés dépasse le cap des 10 kilomètres.

ports a rappelé que les municipalités ne seraient pas laissées à elles-mêmes. Elles bénéficieraient d'un soutien technique.

L'enveloppe de 72 millions \$, prévue afin de défrayer la différence entre la participation financière des municipalités à l'entretien et la conservation du réseau et les coûts réels ainsi engendrés, a été calculée en se basant sur le fait que la facture moyenne pour l'entretien d'une route est de 3 300\$ par kilomètre.

Une étude de classification fonctionnelle et une évaluation (drainage, pavage, fosses...) kilomètre par kilomètre ont été effectuées afin de rendre le transfert le plus équitable possible. Les résultats seront rendus publics sous peu, a indiqué M. Middlemiss.

Ainsi, les coûts d'entretien d'une municipalité possédant une route en piètre état pourraient être évalués à plus de 3 300\$ par kilomètre alors qu'une localité, dont la route transférée est jugée en meilleur état que la moyenne, verrait ce coût du kilomètre réduit.

Avec le transfert de la voirie locale aux municipalités et les programmes de compensations financières mis de l'avant, le gouvernement envisage tout de même une économie annuelle de 50 millions \$. Cet argent, a indiqué le ministre, permettra sûrement d'améliorer l'état déplorable du réseau routier supérieur, pour lequel les citoyens tapent régulièrement sur la tête du gouvernement.

14¢ du 100\$

M. Middlemiss a annoncé que la mise en place d'un programme d'aide à la prise en charge de 72 millions \$ dans l'ensemble du Québec afin de permettre de limiter à 14¢ du 100\$ d'évaluation la nouvelle charge fiscale demandée aux citoyens pour l'entretien et la conservation du réseau local. "La différence, c'est le gouvernement du Québec qui la compensera", a-t-il précisé.

Un programme d'amélioration du réseau local de 50 millions \$ soutiendra les municipalités dans leurs travaux de réfection ou de construction sur le réseau local. Finalement, une somme de 14 millions \$ sera allouée spécifiquement pour les ponts et autres ouvrages du genre.

Le ministre des Trans-

**TOUJOURS À LA FINE POINTE DU PROGRÈS
NETTOYEUR PROPET INNOVE...**

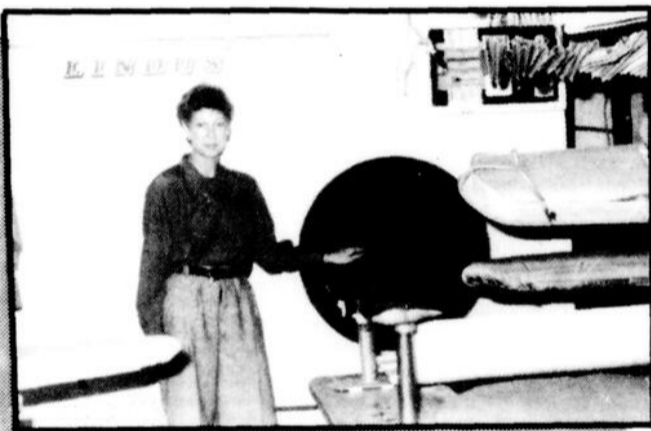

M. Armand Bourget a fait dernièrement l'acquisition de nouveaux appareils de nettoyage à sec. Les nouvelles unités de nettoyage à sec, ont été conçues pour opérer proprement, efficacement et surtout pour protéger l'environnement. Ces unités ne dégagent aucun produit toxique dans l'atmosphère.

De plus, ces appareils rendent les blancs éclatants et les couleurs plus vives sans laisser d'odeur. Les appareils de nettoyage à sec offrent aussi un environnement sain pour nos employés et nos clients.

Lorsqu'il est question de nettoyage et réparation incluant les cuirs et les suèdes, nous sommes les spécialistes. 8 points de service, cueillette à domicile. De plus, nous sommes affiliés à la cordonnerie Groulx afin de mieux vous conseiller.



Nettoyeur
PROPET (1983) INC.

68, Place LaSalle, Baie-Comeau - 296-3344
915, boul. Laflèche, Baie-Comeau - 589-2083



LE PLEIN-JOUR sur la Manicouagan

ÉDITION DU DIMANCHE

- Directeur général régional: Paul Brisson
- Directeur général: Claire Brisson
- Contrôleur: Rémi Hovington
- Directeur de l'information: Raphaël Hovington
- Directeur de la photographie: Jean-Paul Fouquet
- Directeur de la production: Thérèse M. Hickey
- Conseillers en publicité: Yves Proulx, Guylaine Larouche, Myriam Dufour.

PLEIN-JOUR SUR LA MANICOUAGAN
896, rue de Puyalon
Baie-Comeau, G5C 1N1
589-5900 - Fax: 589-8216

Tirage: 13 700 copies, imprimé par Les Editions Nordiques. Sept-Îles
Le courrier de deuxième classe enregistrement no 2298. Dépôt légal: Bibliothèque nationale du Québec. Le contenu de ce journal ne peut être reproduit sans l'autorisation expresse et écrite de ce journal.



Édité par
Les Éditions Nordiques

UNE DIVISION DE **Hebcor inc.**
Monique Léonard, vice-présidente,
Secteur des Hebdomadaires régionaux.
612, boul. St-Jacques Ouest, Montréal, H3C 4M8

Baie-Comeau - "Si ça reste comme ça, ça va dépasser pour Ragueneau la limite de 14¢ du 100\$ d'évaluation", clame le maire de Ragueneau et préfet de la MRC de Manicouagan, Georges-Henri Gagné.

A l'instar d'autres maires de la circonscription de Saguenay présents à la réunion d'information convoquée au sujet du transfert de la voirie locale aux municipalités, M. Gagné a tenté de sensibiliser le ministre Robert Middlemiss aux coûts d'entretien d'hiver du réseau routier plus élevés sur la Côte-Nord qu'en moyenne au Québec en raison de la saison hivernale qui commence plus tôt et se termine plus tard. "Nous, il faut être prêt vers la fin octobre et jusque vers le 15 ou 20 avril", lance M. Gagné.

"Le \$3 300 n'est pas réaliste pour nous", poursuit-il en rappelant que le barème sur lequel se base le ministre pour évaluer les coûts d'entretien et de conservation du réseau routier transféré aux municipalités est insuffisant sur la Côte-Nord.

Avant d'affirmer que le champ d'imposition fisca-

Le barème d'aide sera insuffisant, soutient le maire Georges H. Gagné

le supplémentaire de 14¢ du \$100 d'évaluation sera insuffisant pour assurer l'entretien des 20 kilomètres du rang 2 de sa municipalité, le maire a effectué toute une série de calculs lui démontrant qu'il ne lui restera en bout de ligne qu'une maigre somme de \$3 000 pour réaliser l'entretien estival.

Il en vient à cette déduction après avoir estimé le coût moyen d'entretien et de conservation de la route du rang 2 transférée à Ragueneau à \$66 000 selon les barèmes du ministre des transports (20 km fois \$3 300) moins la participation de la collectivité de 14¢ du 100\$ d'évaluation (\$28 000), moins la subvention que reçoit déjà sa municipalité pour l'entretien d'hiver et qu'elle ne recevra plus (\$25 000) et moins la somme que devait tout de même déboursier la municipalité pour l'entretien d'hiver (\$10 000).

La situation pourrait

CHARLOTTE PAQUET

LES ÉDITIONS NORDIQUES



même être pire puisque le facteur de pondération du ministre pour la route du rang 2 est de -1, ce qui signifie que le bon état de la route nécessiterait moins que la moyenne de \$3 300 par kilomètre pour son entretien.

Selon M. Gagné, de la façon dont il voit les choses, les citoyens paieraient effectivement un maximum de 14¢ du 100\$ d'évaluation mais par contre, au bout de quelques années, devant la détérioration du réseau dénoncée par la population, la municipalité n'aurait d'autre recours que de débloquer de l'argent pour sa réfection. Il ne serait alors plus question de 14¢ du \$100 d'évaluation pour les contribuables.

Les maires ont suggéré au ministre Middlemiss de tenir compte de la durée de l'hiver et non seulement de l'état de la route dans l'évaluation des sommes nécessaires pour l'entretien d'une quelconque route. "M. Middlemiss a pris ça en considération et s'est rendu compte que c'était peut-être une option", M. Gagné croit que le ministre pourrait apporter des changements d'ici la fin de l'année.

Rappelons que le ministre transférera 20 kilomètres de route à la municipalité de Ragueneau, un kilomètre à celle de Chute-aux-Outardes et quelques kilomètres à celles de Pointe-aux-Outardes et Pointe-Label.

Les nouveautés de l'heure en fait d'armoires de cuisine...

C'est chez Création Plus que vous les trouverez!

- Service d'aménagement
- Service d'installation
- Rencontre à domicile gratuite

ARMOIRES
Création Plus

2633, boul. Lafliche
Baie-Comeau
589-9993

Eric Pettigrew
(Frais d'appel acceptés)

POUR VOUS!



VOICI LA VOITURE LA PLUS VENDUE EN AMÉRIQUE DU NORD 2 ANNÉES CONSÉCUTIVES

NOMMÉE MEILLEURE VOITURE AU MONDE TOUTE CATÉGORIE PAR LA REVUE ROAD & TRACK



ACCORD LX 92.

À PARTIR DE **15 495\$**

NOUVEAUTÉS 1992:

- COUSSIN GONFLABLE (MODÈLE ACCORD EX & EXR)
- FREINS ABS (MODÈLE EXR)
- NOUVEAUX FEUX ARRIÈRES
- NOUVELLES COULEURS
- PRIX COMPÉTITIFS
- UNE DES MEILLEURES GARANTIES DE L'INDUSTRIE

* Transport, préparation, taxes en sus.

HONDA FINANCE

Auto Mania
HONDA Baie-Comeau
296-4938



La Métropolitaine vous guide d'un pas sûr vers une retraite heureuse.



Conrad Ouellet
Directeur



Gina Mireault
Administratrice



Nathalie Brassard
Secrétaire



Martin Lévesque
Agent
589-4670



Carmen Poitras
Agente
589-6056



Claude Bouchard
Agent
589-2795



Mario Lévesque
Agent
589-6476



Lionel Cormier
Agent
567-8450



À ne pas savoir où trouver la «bonne» assurance, on finit souvent par tourner en rond. La solution: appeler La Métropolitaine. Nous vous offrons une gamme complète de polices et d'options qui sauront répondre à vos besoins. Mieux encore, nous vous expliquerons nos assurances en termes clairs et simples. Appelez donc votre représentant de La Métropolitaine dès aujourd'hui. Vous constaterez que choisir La Métropolitaine, c'est faire un pas dans la bonne direction.

CHOISIR LA MÉTROPOLITAINE, C'EST PAYANT!

La Métropolitaine
ET COMPAGNIES AFFILIÉES

810, rue Bossé
Baie-Comeau 589-3977

BUREAU
DES CONGRÈS
ET TOURISME
DE BAIE-COMEAU

PRÉSENTE

CONCOURS "BAIE-COMEAU EN PHOTOS" PLUS DE 5000\$ EN PRIX



Caisse populaire
Desjardins de Hauterive

UNIGLOBE
Voyages Diffusion

Inter-Canadien

STÉRÉO
plus

Canon
équipements Baie
Comeau

PHOTO dix
quatre

TILDEN

GRAND GAGNANT:

Caméra vidéo Quasar avec mallette de transport et trépied, valeur 1800\$, gracieuseté Stéréo Plus.

ARTS ET CULTURE

1er prix: 2 billets d'avion toutes destinations, valeur approximative 1500\$, gracieuseté Inter-Canadien.

2e prix: Appareil photo Canon "Snappy V", valeur 125\$, gracieuseté Canon Équipements de Bureau.

SPORTS ET PLEIN-AIR

1er prix: Fin de semaine pour deux à l'Auberge des Sources de Pointe-au-Pic incluant l'hébergement pour 2 nuits, les repas et la location d'une voiture intermédiaire comprenant l'assurance et le kilométrage illimité, (l'essence est à la charge du conducteur), valeur 650\$, gracieuseté Uniglobe Voyages Diffusion et Tilden.

2e prix: Appareil photo Canon "Snappy V", valeur 125\$, gracieuseté Canon Équipements de Bureau.

PAYSAGES

1er prix: Bon d'achat de matériel de finition photographique, valeur 600\$, gracieuseté Photo Dix Quatre.

2e prix: Appareil photo Canon "Snappy V", valeur 125\$, gracieuseté Canon Équipements de Bureau.

PRIX PARTICIPATION

Ensemble de voyage comprenant une housse à vêtements et un sac de vol, valeur 125\$, gracieuseté Caisse populaire Desjardins Hauterive.

COMMENT PARTICIPER:

Il vous suffit de faire parvenir au B.C.T. une photographie accompagnée d'un coupon de participation dûment rempli. Les règlements du concours et les coupons de participation sont disponibles à Baie-Comeau dans les caisses populaires Desjardins, les deux Provi-Soir, les Hôtels de ville des secteurs Marquette et Mingan ainsi qu'au Bureau des Congrès et du Tourisme de Baie-Comeau, situé au 2641, boul. Lafleche, Baie-Comeau, tél.: (418) 589-6511. Les photographies devront nous parvenir avant le vendredi 26 juin 1992.

maison
Rochette
PAVILLON DE L'ENCADREMENT



Provi-Soir

Line Dérosby, prop.
Télé.: (418) 589-6201
Denis Francoeur prop.
Télé.: (418) 296-2099

Éditions
Nordiques
Hebrer

flizzart
COMMUNICATION

L'Age d'Or avantage par le transport en commun

Baie-Comeau - La Ville de Baie-Comeau a adopté, lors d'une séance spéciale, la semaine dernière, la grille de tarification de son futur service de transport en commun.

Le coût d'un billet sera de 2,50 \$ pour les adultes et de 1,50 \$ pour les gens de 65 ans et plus et les étudiants avec présentation d'une pièce justificative. Les enfants de moins de cinq ans seront admis gratuitement. Des réductions seront offertes pour les livrets de dix billets.

Le règlement sur le service de transport en commun, incluant les tarifs, devront maintenant être approuvés par le ministre des Affaires municipales. Cette démarche n'est cependant qu'une formalité.

Par la suite, d'expliquer Jacques Comeau, coordonnateur aux communications pour la Ville de Baie-Comeau, des approches seront effectuées auprès de Québecar, le transporteur qui détient toujours le permis pour le transport en commun à Baie-Comeau et qui l'a offert pendant de nombreuses années avant son in-

terruption.

Québecar sera invité à faire une offre à la municipalité pour assumer à nouveau le service. Si les deux parties ne s'enten-

dent pas, un appel d'offres serait lancé. Le transporteur pourrait cependant encore égaler le plus bas soumissionnaire.

Si la Ville ne se retrouve pas dans l'obligation d'al-

ler en appel d'offres, il est fort possible que l'opération du service de transport à commun à Baie-Comeau puisse commencer en mai ou en juin.

Rappelons que la navette entre les deux secteurs de la municipalité fonctionnerait du lundi au samedi. Les délais d'attente seraient d'au plus une heure en semaine et de deux heures le samedi.

Charlotte Paquet
Les Éditions Nordiques

La Famille Daraïche se produira à Baie-Comeau

La Famille Daraïche, un grand nom dans le domaine de la musique country-western ces derniers temps, présentera son spectacle aux gens de Baie-Comeau, jeudi prochain (9 avril), au Super-Club.

Composé de Julie et Paul Daraïche, qui font de la musique country-western depuis de nombreuses années, et de Dani, fille de Julie, et Katya, fille de Paul, le groupe chantera les plus grands succès de chacun. Tous les membres de la Famille Daraïche mènent également des carrières individuelles.

La dernière venue dans le groupe est Katya. Elle commence à peine sa carriè-

re. Elle fut cependant très remarquée lors d'un spécial télé, pendant le temps des Fêtes. Semi-voyante, elle a une voix douce et chante notamment une très belle pièce racontant l'histoire d'une petite fille aveugle.

Julie et Paul Daraïche sont deux piliers de la chanson western au Québec. Après 25 ans de carrière, la chanteuse est désormais reconnue comme "la reine québécoise du country".

Les amateurs de cette musique, nombreux à Baie-Comeau, sont donc invités à venir entendre et voir la Famille Daraïche, qui trouve ses origines quelque part en Gaspésie.

OPTO
Vision®



VERRES DE CONTACT GRATUITS *

Afin de favoriser une meilleure accessibilité aux verres de contact, le Groupe Opto Vision et leurs professionnels des soins de la vue offrent à tous leurs clients la possibilité d'obtenir gratuitement une paire de verres de contact à l'achat d'une paire de lunettes (verres et monture) à prix régulier.

Ces verres de contact sélectionnés parmi les plus grandes marques et répondant aux plus hauts critères de qualité peuvent être prescrits pour la personne qui achète les lunettes ou pour quelqu'un d'autre.

Cette offre inclut toutes les garanties d'ajustement et les services professionnels inhérents à ces lentilles. Les solutions d'entretien de départ sont aussi incluses dans l'offre.

Un rêve à la portée de vos yeux.
Prenez rendez-vous dès maintenant.

Cette offre est valable
jusqu'au 31 mai 1992

Vos optométristes:

Dr Guy Grenier, o.d.
Dr Marc Chouinard, o.d.
Dr Pierre Sabourin, o.d.
Dr Martine Blanchet, o.d.
Dr Josée Desjardins, o.d.

BAIE-COMEAU
859, Bossé, Plaza des Rives
589-2050
63, Place Lasalle
296-3989

* Certaines conditions et restrictions s'appliquent.

Cette offre se limite aux lentilles claires sphériques, simple vision à port quotidien ou à port prolongé, souples ou semi-rigides.

Les contrats de services annuels (assurances) et tous les autres types de lentilles (corréctives [ex. : torique, double foyer, jellable] ne font pas partie de cette offre unique.

Baie-Comeau: un p'tit surplus de \$210 000

Baie-Comeau - La Ville de Baie-Comeau a enregistré, en 1991, son cinquième surplus budgétaire en autant d'années. Il se situe à \$210 000, soit le deuxième plus bas niveau jamais atteint dans l'histoire des surplus de la municipalité.

Charlotte Paquet
Les Éditions Nordiques

C'est ce que révèle les états financiers de la Ville, adoptés lundi soir dernier, en séance spéciale, après leur vérification par la firme de vérificateurs Mallette et Maheu. Leur présentation a été faite à la presse plus tôt en journée par le trésorier de la municipalité, Richard Guimond, en l'absence du maire Roger Theriault.

Depuis l'an 1 de la nouvelle ville fusionnée, en 1982, Baie-Comeau a enregistré sept surplus budgétaires et deux déficits. Le surplus le plus élevé, soit \$2,3 millions, remonte à 1988. Le plus faible de son histoire, obtenu en 1983, a été de \$182 000.

Ses déficits, la municipalité les a essuyés en 1984, avec \$126 000, et en 1986, avec \$561 000.

L'année 1991, a précisé M. Guimond, a été une année de rationalisation dans les dépenses de la municipalité. Par rapport à ses prévisions budgétaires préparées à l'automne 1990, la Ville a heureusement été avantagée par la chute des taux d'intérêts.

Dettes à la hausse

De 1990 à 1991, la dette obligataire de la Ville de Baie-Comeau est passée de \$39,1 millions à \$47,1 millions. L'augmentation est un peu plus marquée que par les années précédentes mais la raison est fort simple, avoue le trésorier.

Elle s'explique par le financement de la quote-part de la municipalité dans les travaux effectués en vertu du Programme d'assainissement des eaux et par le remboursement des autres travaux connexes.

Rappelons que la dette inclut tous les règlements d'emprunt autorisés et dont les travaux ont été enclenchés ou réalisés. Elle exclut cependant les règlements d'emprunt adoptés par le conseil en 1991 mais dont les travaux n'ont pas été lancés en 1991, donc qui n'ont

pas nécessité d'emprunt.

Le taux d'endettement de la municipalité, qui représente la dette par rapport au rôle d'évaluation, est passé à 6,41% en 1991 contre 5,24% l'année précédente. La Ville se situe, selon le trésorier, "amplement" dans la moyenne des autres municipalités et même en deçà. Le taux d'endettement d'une ville peut facilement atteindre le cap des 7% sans risque.

Par ailleurs, les frais de financement destinés au remboursement de la dette représentent 17% du budget de dépenses de la municipalité. Pour la moyenne des villes au Québec, ces frais atteignent 25% de leurs dépenses.

Les états financiers démontrent également une réserve s'élevant à \$4 147 560 pour la contestation des taxes de la papeterie. Au 31 décembre, les taxes impayées par l'usine se chiffraient à \$13 460 000. La Ville devait également composer avec d'autres comptes de taxes en souffrance s'élevant à \$700 000.

Rappelons que la municipalité a tiré, en 1991,

électrique de la Ville dans le secteur Marquette se sont élevés à \$9 736 287 et ceux obtenus en vertu de la location de terrains, de services rendus et autre à \$2 812 644 pour un budget total d'opération de \$46 526 856.

Fait à noter, le surplus accumulé de la Ville de Baie-Comeau se situe à près de \$1 million. L'excédent de \$560 000 enregistré en 1990 n'a pas été réaffecté en 1991.

C'est donc dire que les surplus de 1991 et de 1990 sont allés grossir le surplus accumulé déjà existant et provenant d'autres montants d'argent non réaffectés.

VM VITRERIE MARQUETTE INC.
Bur.: 296-0260
Rés.: 589-2724

VENTE ET INSTALLATION:
PORTES - FENÊTRES - MIROIRS ET PLASTIQUE
DESSUS DE MEUBLES - VERRE AUTOMOBILES
ESTIMATION GRATUITE
PRIX, QUALITÉ, SERVICE

188, avenue Damase-Potvin
Baie-Comeau Wilfrand Boily, prop.

GENEVIÈVE SIMARD
MUSIQUE Enr.

ORGUES - PIANOS NUMÉRIQUES SENSITIFS
CLAVIERS P.C.M. **Technics**

Quartier St-Georges
54, rue de Bienville
Baie-Comeau
296-4714

Une méthode unique pour conserver vos cheveux.

- Premier et seul à Baie-Comeau à employer cette méthode.
- Le système capillaire est très compliqué, confiez le soin de vos cheveux à un hygiéniste capillaire qualifié.

Ce que vous étiez?  Ce que vous êtes maintenant? 

N'attendez pas plus longtemps, demain il sera trop tard.

Salon Judith Capillaire Enr.
254, rue Pie XII Baie-Comeau,
Sur rendez-vous: Tél.: (418) 589-2595

Nous sommes dépositaires Myers®

système de filtre et adoucisseur d'eau résidentiel, commercial, industriel

Avantages

- Coût d'opération moins dispendieux.
- Moins de gaspillage d'eau au drain.
- Plus de sécurité. N'utilise pas de produits chimiques pour sa régénération.
- Donne une eau claire comme l'eau de roche.
- Assure une eau claire, sans fer même avec un débit de service élevé.

Nous faisons l'analyse de l'eau.

Nous serons présents à l'expo les 30 avril, 1er, 2 et 3 mai 1992.



Plomberie Octave Roy & Fils

10, avenue Narcisse Blais, Baie-Comeau 296-3179

Spéciaux disponibles aux 2 succursales du mercredi au samedi

BIFTECK MINUTE
congelé
3²⁹
lb

CÔTES LEVÉES
(sparibs)
1⁸⁹
lb

BIFTECK FRANÇAIS
4¹⁹
lb

BOEUF HACHÉ
maigre
2³⁹
lb

CUBES DE BOEUF
pour brochette
3⁹⁹
lb

FILET DE MORUE
congelé individuellement
3⁶⁹
lb

TOURNEDOS DE BOEUF
4¹⁹
lb

CREVETTES À COCKTAIL
cuites
9⁹⁹
lb

CRETON BOUCHEPRIX
2⁹⁹
lb

MORUE SALÉE
Gaspésie
2⁵⁹
lb

SAUMON FUMÉ
(Côte-Nord)
11⁹⁵
lb

BOUCHEPRIX INC.
DE LA VIANDE DE QUALITÉ AU MEILLEUR PRIX
905, boul. Lafleche, Baie-Comeau, G5C 1C7
TÉL.: 589-7447

POISSONNERIE MANICOUAGAN INC.
905, boul. Lafleche et 334, boul. Lasalle
589-4124 296-4124

FAMILLE EN TÊTE, FAMILLE À COEUR

La famille, c'est comme l'environnement: on en parle beaucoup, plusieurs organismes tant gouvernementaux que privés s'en occupent ou préoccupent, mais il reste tellement de choses à faire. On voudrait faire plus, mais l'argent est rare.

Aujourd'hui, laissez-moi vous présenter brièvement deux organismes gouvernementaux québécois qui travaillent au mieux-être des familles de chez nous, soit le Secrétariat à la famille et le Conseil de la famille.

SECRETARIAT

Le Secrétariat à la famille a pour mandat de coordonner le développement horizontal de la politique familiale à l'intérieur du gouvernement. À cette fin, il doit analyser l'évolution des conditions socio-économiques des familles, identifier leurs besoins et proposer des orientations et des programmes pour venir en aide aux parents et faire une meilleure place aux enfants. Il doit aussi collaborer avec les organismes et groupes faisant la promotion des besoins et des intérêts des familles.

C'est grâce au Secrétariat que

Baie-Comeau: 589-2244 ou 1-800-463-2706

Québec ☐☐

le gouvernement a décidé, en 1988, de verser aux parents une allocation à la naissance ou à l'adoption. Et c'est cet organisme qui a élaboré le premier plan d'action du Québec en matière de politique familiale, plan qu'on retrouve dans le document *Familles en tête (1989-1991)*. Il prépare actuellement un deuxième plan d'action couvrant la période 1992-1994.

Le Secrétariat relève de la ministre responsable de la Famille et fait partie du Conseil exécutif.

CONSEIL DE LA FAMILLE

Un deuxième organisme, le Conseil de la famille, créé en 1988, travaille exclusivement au mieux-être des familles du Québec. Il a pour fonction de conseiller la ministre, madame Violette Trépanier, sur toute question d'intérêt familial. Depuis sa création, il a produit plusieurs avis et réalisé des études. Lui aussi est rattaché au ministère du Conseil exécutif.

Pour tout renseignement complémentaire sur l'un ou l'autre de ces deux organismes, appelez-nous.

Les p'tits bécots: on demande un an pour se soumettre aux nouvelles règles de garde

Baie-Comeau - L'Agence de garde en milieu familial de Baie-Comeau "Les p'tits bécots" s'associe au Regroupement des Agences de garde en milieu familial du Québec pour demander à l'Office des services de garde à l'enfance un délai d'un an pour se soumettre à la nouvelle réglementation sur les agences et les services de garde en milieu familial.

En substance, la réglementation instaurée par l'office, la première du genre, ressemble beaucoup aux règles déjà suivies par l'agence locale. "En gros, la réglementation vient juste confirmer ce qu'on faisait déjà", précise sa coordonnatrice, Jacynthe Pomerleau.

Les délais exigés visent à permettre à chaque agence de réaligner son tir afin de respecter à la lettre les critères et de s'adapter à la paperasserie en découlant. Rappelons que le règlement introduit de nouvelles procédures administratives et des mécanismes additionnels de contrôle.

Club des Célibataires

(C.P.) - Le Club des Célibataires veut recruter de nouveaux membres. Il s'agit d'un regroupement pour personnes seules et libres, qu'elles soient veufs(ves), divorcés(ées), séparés(ées) ou célibataires. L'association favorise des contacts humains diversifiés et enrichissants et veut briser la solitude des gens. Pour d'autres informations, on communique aux numéros 589-3467, 589-3224, 296-8056 ou 589-5303.

Dans la même lancée, "Les p'tits bécots" approuve les recommandations du regroupement à l'effet, entre autres, que les gardiennes d'enfants en milieu familial non supervisées par une agence doivent obligatoirement obtenir un permis de la ville et que les résidences de ces personnes soient soumises à une inspection annuelle.

Par ailleurs, comme c'est déjà le cas pour les responsables de familles de garde affiliées à une agence reconnue, le regroupement souhaite que

les gardiennes à domicile soient limitées à garder un maximum de six enfants, incluant les leurs.

"Les p'tits bécots"

L'agence de garde en milieu familial de Baie-Comeau existe depuis avril 1990. Parmi les nombreux avantages reliés à une telle agence, il faut mentionner l'existence de normes à rencontrer par les responsables de familles de garde, la présence d'une animatrice pédagogique et, entre autres, l'émission de reçus pour fins d'impôt aux parents.

Présentement, "Les p'tits bécots" fonctionne avec 24 familles de garde, pour la plupart à Baie-Comeau mais également à Ragueneau, Les Buissons et Pointe-Label. Sa clientèle d'enfants en milieu de garde est composée de l'équivalent de 55 enfants à temps plein,

alors que son permis est de 50 places. "On a un taux d'occupation de 110%", précise Mme Pomerleau.

L'agence opère présentement avec un budget annuel de \$52 400. C'est le strict minimum, soutient la coordonnatrice, en rappelant que la secrétaire-comptable n'est en fonction qu'une semaine sur deux et que l'animatrice pédagogique se retrouve en chômage deux mois en été faute de budget.

À sa demande, "Les p'tits bécots" vient d'obtenir un ajout de 30 places à son permis. Par contre, contrairement à ses attentes, l'Office des services de garde à l'enfance ne lui a pas alloué le budget inhérent, qui représente \$17 400. "Ca demande de l'investissement pour développer des places", insiste la coordonnatrice.

Au moment de notre entretien, Mme Pomerleau travaillait à l'écriture d'une lettre à l'office pour lui demander des explications.

Imprimerie
Hauterive
(1989) ltée

Nous avons déménagé nos pénates...

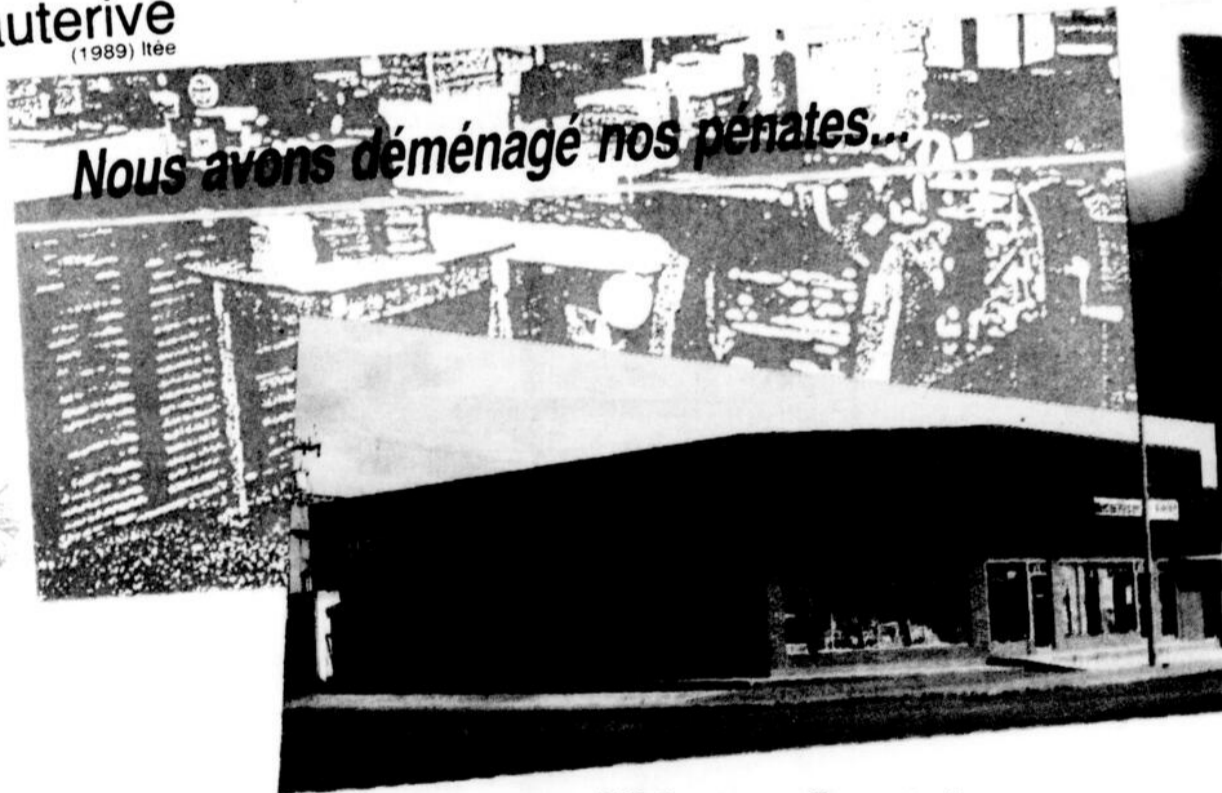

au 904, rue Comtois
Tél.: 296-3043 - 589-2389 - Fax: 589-3003

IMPRESSIONS COMMERCIALES :

- ▶ Auto-collants
- ▶ Bons de commande
- ▶ Cartables à anneaux
- ▶ Cartes d'affaires
- ▶ Chèques
- ▶ Enveloppes
- ▶ États de compte
- ▶ Étiquettes en rouleaux
- ▶ Factures
- ▶ Formulaires
- ▶ Napperons
- ▶ Papier à lettre
- ▶ Sépateurs

TRAVAUX SPÉCIALISÉS :

- ▶ Agendas
- ▶ Calendriers
- ▶ Cartons d'invitation
- ▶ Dépliants
- ▶ Journal d'entreprise
- ▶ Menus de restaurants
- ▶ Pochettes de presse
- ▶ Posters (jusqu'à 23" X 17")
- ▶ Rapports annuels

GRAPHISME :

- ▶ Dépliants
- ▶ Logos
- ▶ Papeterie
- ▶ Posters
- ▶ Publicité
- ▶ Etc.

DIVERS :

- ▶ Cartes de Noël
- ▶ Cartes de remerciements
- ▶ Faire-parts de mariage
- ▶ Photocopie et reliure en spirale

Merci de votre confiance.

Après les cartes de hockey, voici la carte la plus précieuse au Québec... celle d'Air Alliance.

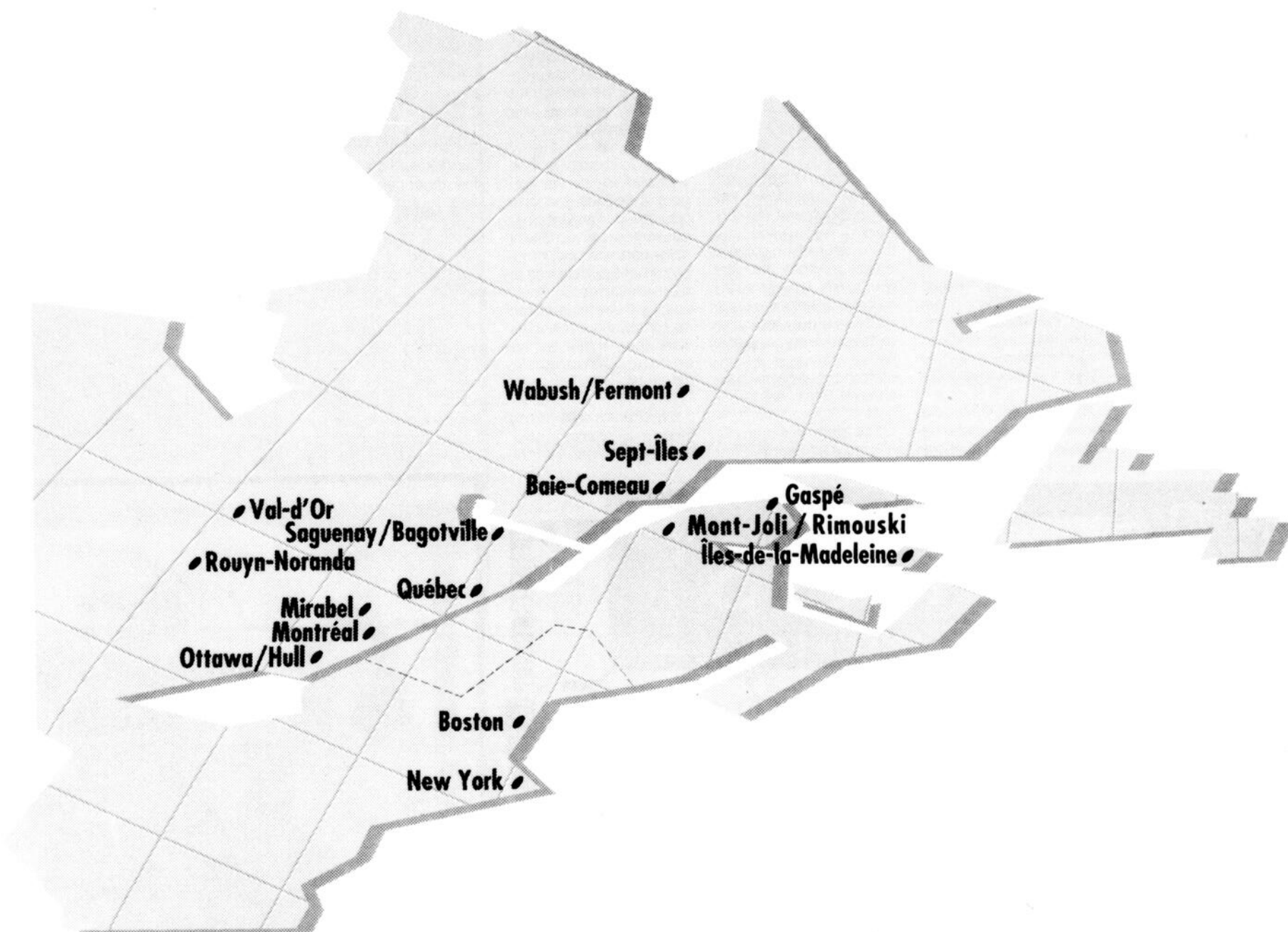

Des rabais variant de 10% à 55%*

Air Alliance n'offre pas des rabais de temps en temps.
Bien au contraire, Air Alliance vous offre des rabais douze mois par année,
partout au Québec, sur tous ses vols. Rien de moins.

À vous d'en profiter.

Réservez auprès d'Air Canada ou de votre agent de voyages.

**Air Alliance**
LIAISON AIR CANADA

Aéroplan

*Rabais applicables sur tarif économique seulement et sujets à certaines conditions établies par Air Alliance. Taxes en sus.

Québec et Ontario: la production refuse la flexibilité des tâches

Baie-Comeau - Les employés de la production de la Compagnie de papier Québec et Ontario ont une fois de plus refusé, jeudi dernier, dans une proportion de 51,6%, la nouvelle proposition patronale pour l'implantation du mécanisme de flexibilité dans l'assignation des tâches. Par contre, les travailleurs affectés aux machines à papier l'ont acceptée dans une proportion de 64%

Charlotte Paquet
Les Éditions Nordiques

Le personnel en usine a exprimé son droit de vote lors d'un référendum tenu à la porte de l'entreprise. Vendredi matin, les représentants syndicaux des locaux 352 (production) et 375 (papetiers) du Syndicat canadien des travailleurs du papier ont rencontré la direction de la compagnie pour lui transmettre officiellement les résultats du vote et discuter de la situation.

Invitée à réagir face aux résultats du vote, la direction, de par la voie du responsable des affaires publiques, Pierre Caron, a déclaré qu'elle réfléchissait aux décisions à prendre. On devrait en savoir davantage dans les prochains jours. Chose certaine, elle se propose à nouveau de rencontrer les syndicats.

Le contenu de la proposition modifiée pour l'implantation du mécanisme de flexibilité a

été divulgué aux travailleurs, en assemblée générale, lundi dernier.

On se souviendra qu'en février dernier, les employés avaient rejeté à 55% l'offre de la compagnie pour l'avènement de la flexibilité dans l'assignation des tâches. Pour l'entreprise, le recours à cette option, déjà en place dans plusieurs autres papeteries, se voulait un moyen d'augmenter la productivité dans l'usine et ainsi améliorer sa position sur l'échiquier nord-américain des producteurs de papier journal.

La nouvelle proposition, préparée à la suite de rencontres entre la direction de la papeterie et son syndicat ainsi qu'avec les travailleurs de l'usine par groupes d'une vingtaine environ, suggérait des changements dans trois secteurs bien précis avec lesquels les travailleurs étaient les plus en désaccord, précise le président du syndicat, Yvan Bélanger.

Dans un premier temps, le directeur des ressources humaines, Sylvain Canuel, y prédisait, par le biais d'une lettre d'entente, l'interprétation que la compagnie entendait faire de l'article A-1 du projet, article fort controversé parmi les travailleurs. "Les transferts d'employés d'une section locale à une autre ne se feront que dans les cas de force majeure, par exemples: feu, déversement de pâte ou de produit chimique et dans les situa-

tions pouvant causer un arrêt des opérations", indiquait-il.

Selon M. Bélanger, une telle précision était fort importante compte tenu de la crainte exprimée par de nombreux employés à l'effet que des papetiers du local 375 soient appelés à travailler avec les employés de la production et des services du local 352 et vice-versa.

Dans sa nouvelle offre, l'entreprise apportait également des changements au chapitre de la formation en augmentant de quatre mois à un an la durée d'un congé sans solde pouvant être accordé à un employé désirant suivre un cours de formation.

Finalement, la compagnie acceptait, à la demande du syndicat, de retirer sa demande au chapitre du chargement de bateau sur les quarts. "Cette demande n'était pas acceptée par les gens du quai", a souligné M. Bélanger.

L'application du mécanisme de flexibilité dans l'assignation des tâches devait permettre à l'usine, à moyen et long terme, de réduire ses coûts de production d'une tonne de papier journal. Présentement, 4,5 heures par homme sont nécessaires pour la production d'une tonne de papier journal. L'entreprise vise réduire ce barème à 3,5 heures afin d'être davantage compétitive.

En bref

L'autorité parentale

(C.P.) - Le service de psychologie de la Commission scolaire de Manicouagan offre aux parents un atelier-conférence sur le thème "L'autorité parentale", le mardi 7 avril, à 19 h 30, à l'agora de la polyvalente des Rives. On tentera alors de répondre à différentes interrogations qu'ont plusieurs parents afin de susciter le respect, le sens des responsabilités et la discipline chez les jeunes.

COURS D'OBÉISSANCE



Quand: Mardi 21 avril 1992
Où: L'école Jean-Paul II

Pour inscription:
296-4658 (Louise)
296-3810 (André)

**DES VÊTEMENTS
SPÉCIALISÉS
POUR UN
PERSONNEL
QUALIFIÉ**

**DES UNIFORMES À
PARTIR DE**

30\$

**MAINTENANT POUR VOUS:
LES SOULIERS D'INFIRMIÈRE**

**UN VASTE CHOIX
DE MODÈLES DANS
PLUSIEURS TEINTES.**

**NOS NOUVEAUTÉS
SAURONT VOUS
CARACTÉRISER.**

FAITES VOTRE CHOIX À

LA LINGERIE MARIE LINE

Plaza des Rives

589-6105



**La soif?
Connait pas.**



Vous en avez assez de vider votre portefeuille à la pompe? Pourquoi ne pas essayer la Volkswagen Golf Diesel.

- 6,5 L/100 km en ville, 5 L/100 km sur l'autoroute
- Marche au carburant diesel, moins coûteux

- Jusqu'à 1000 km de route par plein
 - Freins assistés, à disque à l'avant
- Venez bien vite faire un essai routier.



**Golf Diesel
10 710\$***

* Prix de détail maximum suggéré par le constructeur du modèle 2 portes avec boîte manuelle à 5 vitesses. TPS, taxes de vente, options, frais de préparation et de transport en sus. Un concessionnaire peut offrir un prix moindre.



ROUTHIER AUTOMOBILES INC.

1943, boul. Lafleche

589-1909

LE PERSONNEL DE LA COMMISSION DE FORMATION PROFESSIONNELLE

AU SERVICE DES ENTREPRISES

Une équipe dynamique pour offrir ses services en gestion-conseil auprès des dirigeants de P.M.E. Son expertise en développement des ressources humaines notamment sur les compétences, la motivation et l'environnement au travail lui permet d'apporter des solutions efficaces aux entreprises.

Les principaux services offerts:

- Service-conseil en matière de développement des ressources humaines
- Soutien à la formation en entreprise
- Information sur le crédit d'impôt remboursable à la formation
- Formation sur mesure en établissement (volet emploi)
- Recyclage et perfectionnement de la main-d'oeuvre en emploi



Monsieur Michel Trudel
Directeur des services aux entreprises
«Notre premier souci, vous satisfaire en vous offrant un service de qualité». Détenteur d'un Baccalauréat en sciences humaines et en administration, monsieur Trudel possède 18 ans d'expérience en gestion de programmes et services à la main-d'oeuvre.



Madame Marie Blais
Conseillère en main-d'oeuvre et Chef d'équipe
«Un employé motivé et compétent devient le meilleur associé de son employeur». Diplômée en orientation professionnelle et en gestion des ressources humaines, madame Blais possède 5 ans d'expérience dans le domaine.



Madame Janine Ouellet
Conseillère en main-d'oeuvre
«Les ressources humaines constituent la principale force de l'entreprise performante». Diplômée en enseignement et en administration, détentrice d'un Baccalauréat ES arts, madame Ouellet oeuvre auprès des entreprises depuis 7 ans.



Monsieur Hertel Jean
Conseiller en main-d'oeuvre
«La formation doit être considérée comme un investissement plutôt qu'une dépense car elle rapporte des dividendes». Détenteur d'un Baccalauréat en administration des affaires, monsieur Jean compte 6 ans d'expérience à son actif.



Monsieur Rénald Jacob
Technicien au développement de la main-d'oeuvre
«La formation rapporte autant à l'employeur qu'à l'employé». À l'emploi de la Commission depuis 22 ans, monsieur Jacob compte 18 ans d'expérience dans le suivi des projets de formation dispensés en entreprise.

AU SERVICE DES INDIVIDUS

Notre mission: développer la main-d'oeuvre par une formation professionnelle de qualité et adaptée au besoin du marché du travail.

Nous vous offrons des services:

- d'accueil et de référence
- d'information sur le marché du travail
- d'orientation
- d'information scolaire

et nous organisons:

- des stages en milieu de travail
- de la formation pour:
 - Les prestataires de la sécurité du revenu
 - les prestataires d'assurance-chômage
 - l'intégration des femmes au marché du travail



Monsieur Rodrigue Tremblay
Directeur des services aux individus
«Nous croyons à votre intégration dynamique au marché du travail». Diplômé d'une maîtrise en administration publique à l'ENAP et d'un Baccalauréat en enseignement, monsieur Tremblay oeuvre depuis 15 ans comme gestionnaire.



Monsieur Yoland Gagné
Conseiller en main-d'oeuvre
«Tu veux demeurer dans la course? Tu veux gravir les échelons? Il y a plus que l'expérience: le perfectionnement». Titulaire d'un diplôme universitaire en animation, monsieur Gagné oeuvre au service des individus et des différents partenaires en formation depuis plus de 18 ans.



Madame Louise Rioux
Conseillère en main-d'oeuvre
«Donner l'opportunité à un individu de faire un stage dans votre entreprise, c'est préparer la relève de demain». Détentrice d'un Baccalauréat en administration des affaires, madame Rioux possède 9 années d'expérience dans le domaine.



Monsieur Yves Guérin
Agent de recherche
«Il faut s'impliquer avec les entreprises et la main-d'oeuvre pour connaître les vrais besoins». Détenteur d'un Baccalauréat en économique, monsieur Guérin possède 4 ans d'expérience en recherche et développement dont 2 dans l'analyse du marché du travail.



Madame Anita Caron
Conseillère d'orientation
«Investir dans les ressources humaines, c'est améliorer son présent et croire en son avenir». Active sur le marché du travail depuis 14 ans dont les 8 dernières années à la CFP Côte-Nord, Anita Caron a à coeur la formation professionnelle.



Madame Mireille Arsenault
Technicienne au développement de la main-d'oeuvre
«Augmenter votre formation, c'est vous rendre davantage compétitif sur le marché du travail». Diplômée en techniques de gestion de bureau, madame Arsenault compte 14 années à la CFP dans différents secteurs dont les services aux individus depuis 1990.



Madame Johanne Gignac
Technicienne au développement de la main-d'oeuvre
«Nous sommes à l'écoute de vos besoins et voulons y répondre le plus adéquatement possible». Détentrice d'un certificat en psychologie et d'un diplôme d'étude collégiale en technique de travail social, Johanne est au service de l'information scolaire et professionnelle depuis janvier 1992.



COMMISSION DE
FORMATION
PROFESSIONNELLE
DE LA MAIN-D'OEUVRE

550, boul. Blanche
Baie-Comeau (Québec)
G5C 2B3

Tél.: (418) 589-3777
1-800-463-8548
Télécopieur: 589-8736

En bref

Le Québec par satellite

(C.P.) La Photocartothèque québécoise annonce la réalisation d'une deuxième version du "Québec vu par satellite", conçu dans les années '70. "Image du Québec par satellite" met à profit les développements de la technologie satellitaire et de traitement d'images. La seconde version constitue une mosaïque numérique de couleurs artificielles créée à partir de quatre scènes. Le traitement numérique de l'image a été réalisé selon une méthodologie originale et inédite pour nous offrir une vision exceptionnelle du Québec. Pour en savoir davantage, on s'adresse à la Photocartothèque québécoise au 1 995, boul. Charest Ouest, Sainte-Foy (Québec), G1N 4H9. On peut communiquer avec l'organisme au numéro (418) 643-7704.

Mérite coopératif Desjardins

(C.P.) - Le Mérite coopératif Desjardins a finalement échappé à la Caisse populaire Desjardins de Hauteville, lors du dernier congrès du Mouvement Desjardins, tenu à Montréal, à la mîmars. L'institution est demeurée finaliste dans cette catégorie. Au total, trois caisses étaient en lice pour ce prix. C'est la Caisse populaire de Montmagny qui a remporté le mérite.

Aféas Saint-Georges

(C.P.) - L'Aféas Saint-Georges convie ses membres et la population en général à son assemblée mensuelle, le 6 avril, à 19 h 30, au sous-sol de l'église de la paroisse. La vice-présidente provinciale de l'Aféas, Angèle Briand, et la marraine de l'Aféas région Côte-Nord, Marie-Paule Godin, seront présentes.

Programme A.S.S.E.

(C.P.) - Le programme international d'échanges étudiants A.S.S.E. cherche présentement des familles pour accueillir quatre étudiants étrangers âgés de 16 ou 17 ans et provenant pour la plupart d'Europe. Ils viennent étudier chez nous pendant un an. Leurs buts sont d'apprendre le français et de découvrir notre culture en vivant avec une famille aimante et généreuse. L'échangiste assume ses dépenses personnelles et doit partager les tâches familiales. Depuis 1986, cinq Britanniques, quatre Scandinaves et une Allemande ont profité de l'hospitalité des Nord-Côtiers. Les gens qui souhaiteraient vivre cette expérience peuvent rejoindre Géralda Lafrance, répondante pour le programme A.S.S.E., Baie-Comeau, au 589-7170 (maison) ou au 567-2525 (travail).

Ultramode 92

(S.C.) Une étudiante originaire de Baie-Comeau a participé, en début de semaine, au spectaculaire défilé de mode des finissants en Dessin de mode du Collège LaSalle qui s'est déroulé au Palais des Congrès les 29 et 30 mars. Irène Audit a présenté, en effet, des vêtements illustrant sa perception de la vie et de la ville. La prestigieuse manifestation a permis à la Nord-Côtière, comme à plusieurs dizaines d'étudiants, de démontrer tout le talent, le savoir-faire qu'elle a acquis au cours de ses trois années de formation au Collège de la Métropole.

PLANIFICATION DE LA RETRAITE



L'assureur-vie Desjardins

PASCAL LÉVESQUE
1054, Dieppe
Baie Comeau (Québec)
G5C 3E2
Tél. : (418) 589-7461



Boucherie chez

MARCEL

SPÉCIAUX DES
8, 9, 19, 11 avril 1992

869, RUE BOSSÉ, BAIE-COMEAU

589-5420

CÔTELETTES DE PORC

Côtes et filet

4,17 kg **1⁸⁹** lb

CÔTELETTES DE PORC

Papillon

8,58 kg **3⁸⁹** lb



BOEUF HACHÉ

ordinaire

3,51 kg **1⁵⁹** lb

HAUT DE PATTES DE PORC

1,74 kg **79¢** lb

RÔTI DE PORC

épaule (Picnic)

2,18 kg **99¢** lb

SAUCISSES

porc et boeuf
«Chez Marcel»

6,38 kg **2⁸⁹** lb

PORC HACHÉ

pour pâtés ou creton

3,51 kg **1⁵⁹** lb

CUISSES DE POULET

Boîte de 11 livres:

11⁹⁰

HARENG ET SARDINE

salés

6,38 kg **2⁸⁹** lb

CÔTES LEVÉES

(Spare ribs)

5,27 kg **2³⁹** lb

FESSE DE PORC

préparée à votre goût

3,07 kg **1³⁹** lb

SPÉCIALITÉS

- Rosettes françaises
- Côtelettes de porc marinées
- Saucisses • italienne
- Toulouse
- Merguez
- Coq au porc
- Poitrines de poulet farcies
- Hirondelles de boeuf
- Brochettes préparées
- Rôti de dindonneau
- Rôti de dinde Orlophe

POITRINES DE POULET

Boîte de 10 livres:

21⁹⁰

FILET DE MORUE

gelé individuellement

8,58 kg **3⁸⁹** lb

OUVERT LE DIMANCHE DE 11 H À 17 H



EN MAGASIN

- Anguilles
- Morue séchée
- Filet de morue fumée
- Morue salée
- Turbot salé

Nous offrons
le service
Paiement direct
Desjardins



HEURES D'OUVERTURE

La boucherie est ouverte
le dimanche de 11 heures à 17 heures.

LUNDI:	13 h 00 à 18 h 00
MARDI:	09 h 00 à 18 h 00
MERCREDI:	09 h 00 à 18 h 00
JEUDI:	09 h 00 à 21 h 00
VENDREDI:	09 h 00 à 21 h 00
SAMEDI:	09 h 00 à 17 h 00
DIMANCHE:	11 h 00 à 17 h 00

LE TRIPLE CHOIX

REMISE EN ARGENT DE 750\$*
FINANCEMENT DU MANUFACTURIER*
PROTECTION ÉTENDUE SUR 48 MOIS OU 100 000 KM*

DE VRAIES AUBAINES SUR LES
TEMPO/TOPAZ 92

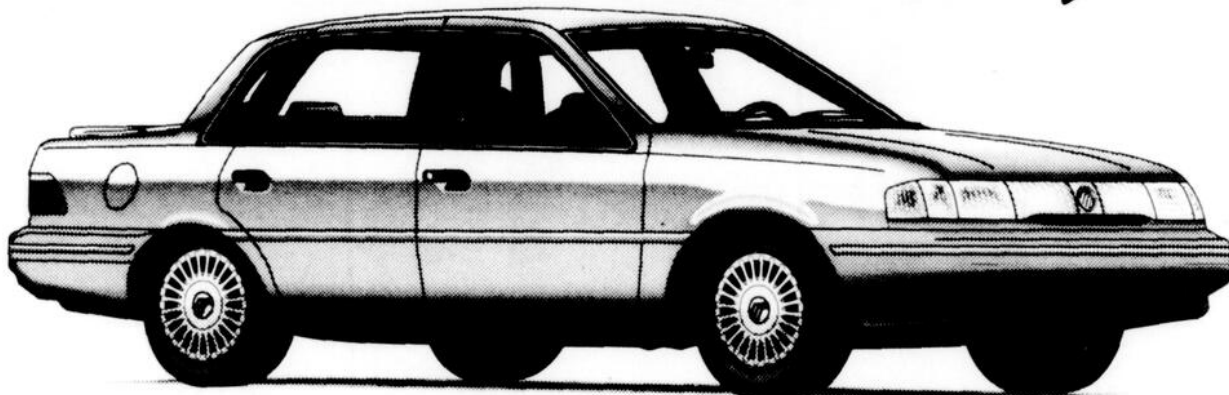

OFFRES D'UNE DURÉE LIMITÉE. FAITES VOTRE CHOIX ET ÉCONOMISEZ ENCORE PLUS!



LES CONCESSIONNAIRES



DU QUÉBEC

Encore plus pour vous!

* Les offres de financement, de remise et de protection étendue sont exclusives et ne peuvent être combinées. Financement disponible sur approbation du crédit. Si vous choisissez l'offre de financement au lieu de la remise, le montant de la remise non utilisée de 750,00 \$ devra être ajouté au coût du prêt afin de déterminer le taux d'intérêt réel. Les taux d'intérêt et les coûts des prêts varient en fonction des véhicules achetés et des montants financés. Offres d'une durée limitée sur les modèles 1992 et certains modèles d'années précédentes achetés au détail à partir des inventaires des concessionnaires seulement. Voyez votre concessionnaire pour obtenir tous les détails.

En bref

Familles Marchand

(S.C.) Dans le cadre des Festivités de Montréal 92, le grand rassemblement des familles Marchand aura lieu au Collège de Maisonneuve, le samedi 27 juin entre 10h00 et minuit. Le programme de la journée est rempli avec généalogie, conférences, banquet et spectacle d'artistes Marchand. Pour informations, on communique avec Jean-Charles Marchand au (514) 255-9734 ou on écrit à l'Association des familles Marchand, case postale 117, Montréal (Québec), H1X 3B6. A noter que les réponses doivent parvenir avant le 1er mai 1992...

Adorables bébés de Johnson & Johnson

(C.P.) - Johnson & Johnson est à nouveau à la recherche des 12 plus adorables bébés du Canada et contribuera au financement de leurs études postsecondaires par l'attribution d'une bourse de \$10 000 à chacun. Les photographies soumises doivent représenter des bébés nés après le 31 mai 1989. Il importe de joindre un commentaire descriptif approprié. Fait à noter, ce ne sont pas nécessairement les plus beaux bébés qui gagneront. Les photos seront jugées d'après leur charme et non leur professionnalisme, de même que d'après l'originalité et l'attrait du commentaire. Les gens qui souhaitent participer au concours doivent rechercher les bulletins de participation aux étalages de produits pour bébés Johnson's ou composer le 1-800-265-8383. La date limite d'inscription est fixée au 31 juillet. On se souviendra qu'en 1990, Raphaëlle, la petite-fille du maire Roger Theriault, avait été l'un des 12 bébés au pays à remporter la bourse.

Guide Camping, caravanning

(C.P.) - Le guide Camping, caravanning 1992 vient d'être publié. On y retrouve les coordonnées de plus de 350 terrains de camping à travers le Québec. Le guide est bilingue. Il représente l'offre québécoise en matière de camping. On peut l'obtenir gratuitement auprès du ministère du Tourisme qui en assure la distribution via ses comptoirs d'information touristique ou par téléphone au numéro 1-800-363-7777, au bureau de Camping Québec et notamment à celui de la Fédération québécoise du camping caravanning. Communication Québec possède normalement des exemplaires du guide.



Lors de notre campagne d'achat local de la semaine dernière, vous auriez dû lire et voir:

MULTI

PROJETS enr.

1391, Place Robin
Baie-Comeau (Québec)
G5C 1B6

Animation
Organisation d'événements
Secrétariat indépendant
Gestion de projet
Consultation en informatique

Tél.: (418) 589-2946
Télé.: (418) 589-6610

Les assurances
DESJARDINS · PLAMONDON
et associés inc.

HABITATION, AUTO, COMMERCIALE, VIE, REER

866, rue Puyjalon
Baie-Comeau
Tél.: (418) 589-5771
Fax: (418) 589-5769

625, boul. Lafèche
Baie-Comeau
Tél.: (418) 589-5876
Fax: (418) 589-5960



Plus de 40 bureaux
au Canada

Courtiers en douane
Conseiller en douane
Transitaires internationaux

Fret aérien et maritime
Service interfrontière

168, boul LaSalle, Bureau 202, Baie-Comeau
Tél.: 296-0568 - Fax: 296-0400

Hydro-Québec

Baie-Comeau - Quelques centaines d'employés de métier d'Hydro-Québec ont débrayé, mercredi dernier, pour appuyer leur confrère Pierre Lavoie, du poste Manic, suspendu, le matin même, par son supérieur une semaine après avoir dénoncé le mauvais état d'un système de sécurité-incendie.

Charlotte Paquet
Les Editions Nordiques

En assemblée générale, en fin d'après-midi, les syndiqués ont mandaté leur président, Bertrand Méthot, pour négocier avec l'entreprise la réintégration de l'employé à son poste, la disparition des mesures disciplinaires prises contre lui et la destitution du contremaître impliqué dans le dossier.

En soirée, mercredi, M. Méthot a obtenu la réintégration de M. Lavoie mais aucune promesse de retrait des accusations portées contre lui. Les trois heures de discussions ont été cependant insuffisantes pour traiter du cas de la destitution du contremaître.

La partie n'est donc pas gagnée pour les employés de métiers. "Les travailleurs m'ont clairement demandé de m'assurer que les lettres de réprimandes soient retirées de son dossier", précise

M. Méthot. Les employés veulent ainsi éviter que d'autres dénonciations sur des méthodes peu orthodoxes appliquées par Hydro-Québec ne leur soient néfastes.

Les faits

Voilà un peu plus d'une semaine, Pierre Lavoie, un électricien travaillant au poste Manic, par lequel transite 35% de toute la puissance hydroélectrique de la province et situé tout près du site d'entrepôt des BPC de Manic 2, fait remarquer à son supérieur que le système de protection-incendie est défectueux.

A titre de délégué syndical en santé-sécurité, il demande que des réparations y soit apportées compte tenu des énormes transformateurs situés au poste Manic et qui contiennent chacun des centaines de milliers de litres d'huile. D'ailleurs,

Électricien réintégré après le débrayage de ses confrères

au cours des dernières années, quatre ou cinq de ces transformateurs auraient pris feu. "Le contremaître l'a envoyé promener", fait remarquer M. Méthot.

Devant ce fait, M. Lavoie a pris l'initiative d'écrire une note de service au gérant du secteur afin de lui faire part des anomalies détectées et de l'importance d'y pallier. "Hydro-Québec a réagi rapidement en en-

voyant une équipe technique effectuer les réparations".

Toujours selon M. Méthot, l'employé a subi, dans les jours suivants, diverses pressions de la part de son contremaître. La goutte qui a fait déborder le vase est survenue, mercredi matin, lorsque l'employé-cadre a remis à M. Lavoie trois lettres de réprimandes assorties de diverses consignes à respecter, notamment l'inter-

diction de faire des appels téléphoniques et autres. Devant le refus de l'employé de s'y soumettre, son contremaître l'a tout bonnement invité à retourner à la maison. Ce qui a déclenché le débrayage.

"Normalement, quand un contremaître te dit de t'en aller chez toi, ce n'est pas pour te reprendre immédiatement. Pierre Lavoie est victime de sa compétence", ajoute le

président. Selon lui, il existe des problèmes majeurs de relations de travail au poste Manic, où l'on compte trois contremaîtres par équipe de dix syndiqués. "C'est l'enfer que vivent les employés".

Lors de la rencontre avec la partie patronale de mercredi soir, il a été convenu d'organiser un comité de relations de travail pour étudier spécifiquement la situation au poste Manic.

ACHETEZ DIRECTEMENT

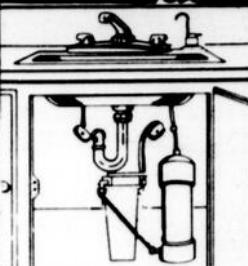

Charbon/3 lbs KDF

~~599\$~~ **389\$**

POSE INCLUSE

5 ANS DE SERVICE

La source à votre robinet 22 ¢/jour

BI-EAU-PUR
CLAUDE TURCOTTE
296-6703

Camil Bouchard sera de passage à Baie-Comeau

(C.P.) Baie-Comeau - Le président du groupe de travail sur la situation des jeunes et auteur du document "Un Québec fou de ses enfants", Camil Bouchard, sera à Baie-Comeau, le 15 avril prochain, à l'invitation du Conseil régional de la santé et des services sociaux de la Côte-Nord.

M. Bouchard participera à une rencontre avec des intervenants du milieu des jeunes, en après-midi, à la polyvalente des Rives. Des représentants oeuvrant dans les secteurs social, scolaire, communautaire, municipal, de la santé et de la justice seront alors présents.

Une fois que l'auteur aura fait la présentation de son rapport, des intervenants de la région feront part de leurs propres expériences réalisées auprès des jeunes et des familles. Il s'agira des projets d'intervention menés par le CLSC de Forestville, le CLSC de l'Aquilon, le CLSC des Sept Îles et Mesures de rechange jeunesse Baie-Comeau.

Rappelons que M. Bouchard a déposé, en janvier dernier, au nom du groupe, le rapport "Un Québec fou de ses enfants", qui est le résultat d'une démarche de consultation effectuée auprès des intervenants du milieu et de chercheurs à travers tout le Québec.

Ce dépôt survenait presque un an jour pour jour après que l'auteur ait reçu du ministre de la Santé et des Services sociaux, Marc-Yvan Côté, le mandat de présider le groupe de travail devant identifier les problèmes graves vécus par les jeunes et les familles tout en proposant des moyens afin de les prévenir.

L'agriculture québécoise

(C.P.) - Un Sommet sur l'agriculture québécoise se tiendra, du 11 au 13 juin, à Trois-Rivières, sous le thème "L'agriculture québécoise - à l'heure des choix". Le ministère de l'Agriculture, des Pêcheries et de l'Alimentation rappelle que le sommet vise à susciter une réflexion collective en vue d'un consensus sur les grandes avenues à privilégier en agriculture.

GRANDE VENTE LIQUIDATION

POUR FAIRE PLACE AUX MEUBLES DE JARDIN

OUI, IL FAUT FAIRE DE LA PLACE POUR NOS MEUBLES DE PATIO 1992 QUI DOIVENT ARRIVER PROCHAINEMENT!

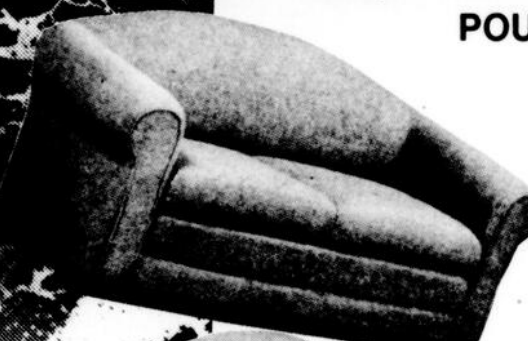

Lot de causeuses à partir de **289\$**
Taxes incluses



Lot de lampes réduites jusqu'à **50%**
Table de salon à partir de **59⁹⁵\$**
Taxes incluses



Fauteuil à partir de **189\$**
Taxes incluses



Fauteuil Visco Rég.: 159 \$, spécial: **129\$**
Taxes incluses

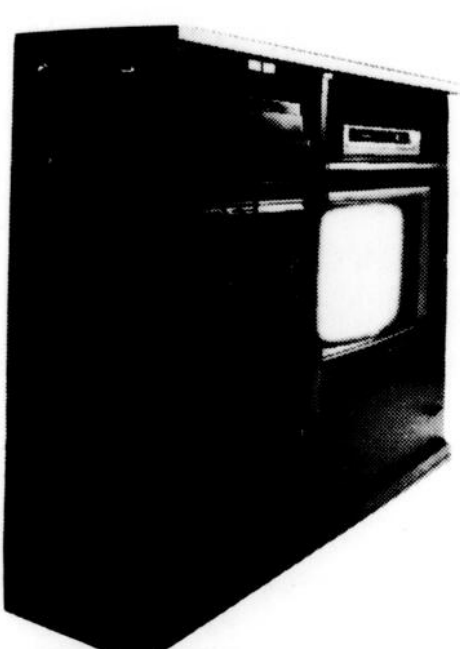

Meuble audio vidéo Mélamine noire. Tablette coulissante 2 portes de verre et 2 tiroirs. #4248. 112cm H x 122cm L x 37 cm P Rég.: 399\$ **329\$**
Taxes incluses

Lot d'accessoires de cuisine réduit de **40%**

N'EST PAS QU'UN MAGASIN DE MEUBLES; C'EST UN MAGASIN DESIGN QUI VOUS OFFRE LES SERVICES D'UNE ÉQUIPE COMPÉTENTE AVEC PLUSIEURS ANNÉES D'EXPÉRIENCE DANS L'AMEUBLEMENT, ET AUSSI LE SERVICE D'UN DÉCORATEUR. VENEZ NOUS RENCONTRER: DENISE, DENIS ET DANIEL.

C'est un plaisir de vous servir.



327, boul. Lasalle

296-1614

Baie-Comeau



La Banque Laurentienne est enfin dans votre région

Nous avons fait l'acquisition de La Financière Coopérants Prêts-Épargne

Suite à notre récente acquisition, la conversion des bureaux de La Financière Coopérants Prêts-Épargne inc. en nouvelles succursales de la Banque Laurentienne du Canada va bon train. Depuis janvier, toutes les succursales portent une seule et même bannière, celle de la Banque Laurentienne et, d'ici les prochains mois, les conversions devraient être terminées partout au Québec. Cette présence de la Banque Laurentienne au sein de votre communauté vous donne désormais le choix d'une institution financière solide, respectueuse de la confidentialité de vos transactions. Autrement dit... un atout pour votre région!

Une bonne affaire pour les clients actuels

Cette association ne peut qu'être avantageuse pour vous. En effet, nous vous assurons que tous les engagements financiers contractés auprès de La Financière avant notre acquisition seront respectés et maintenus aux termes et conditions qui prévalaient alors. De plus, vous pourrez désormais profiter, à votre succursale actuelle, de la gamme complète de produits et services bancaires de la Banque Laurentienne. Enfin, vous ferez affaire avec le même personnel courtois qu'auparavant. Les bons clients ne méritent rien de moins!

Un choix impressionnant de produits et de services bancaires

La conversion du bureau actuel de La Financière dans votre région vous donnera accès à plusieurs services bancaires relatifs à l'épargne, au crédit et à l'investissement, comprenant :

- *comptes d'épargne*
- *comptes de chèques*
- *dépôts à terme*
- *certificats de placement garanti*
- *régimes d'épargne-retraite*
- *carte Visa*
- *marge de crédit*
- *prêts hypothécaires*

La septième banque au pays!

Fondée au Québec en 1846, la Banque Laurentienne vient au septième rang des banques à capitaux canadiens et se classe deuxième au Québec, avec un actif de plus de 9 milliards de dollars. Elle est également reconnue pour son service personnalisé et son étroite participation à la vie des communautés où elle est présente, comptant 217 succursales et quelque 2 300 employés. Elle est membre du Groupe Laurentienne, un chef de file dans la distribution de services financiers diversifiés au Canada comme à l'étranger.

C'est avec beaucoup d'enthousiasme que nous espérons vous servir bientôt, car nous comptons sur vous pour nous aider à poursuivre l'édification d'une grande institution au Québec : la Banque Laurentienne. **Une banque solide et fière... au service des Québécois.**



**BANQUE
LAURENTIENNE**

DEPUIS 1846

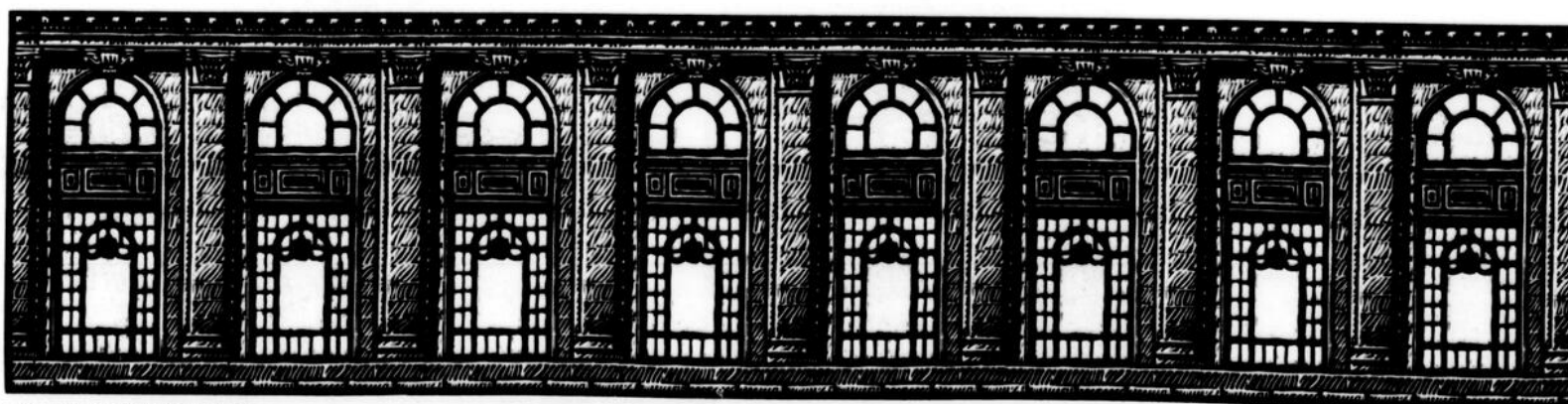

Les mini-concerts des Jeunesses musicales

(R.H.) Baie-Comeau - Le Centre des Jeunesses musicales de Baie-Comeau a mis au point une formule de mini-concerts fort appréciée et permettant de soutenir de jeunes musiciens, avec le concours de partenaires financiers du milieu. La formule fonctionne très bien.

Jusqu'à maintenant, les mini-concerts ont permis à trois jeunes artistes de vivre une expérience de la scène particulièrement enrichissante, devant un public connaisseur.

Les deux derniers, Maggie Dubé et Frédéric Deschênes, n'avaient pas encore été présentés au grand public par l'entremise des colonnes de notre journal.

Maggie Dubé

Maggie, 16 ans, fille de Céline Dubé, étudie à l'École secondaire Jean-Paul II. En 1987, elle abandonne la gymnastique artistique pour se consacrer à la musique et au saxophone. Elle s'inscrit à l'École de musique Côte-Nord et, en 1989, poursuit sa formation avec Geneviève Simard.

Si le Club Tournesol a perdu une gymnaste étoilée, la musique a gagné une excellence saxophoniste. Elle est prête pour son intermédiaire, au grand plaisir de son professeur, Geneviève Simard.

Maggie Dubé possède également un talent littéraire qui lui a valu plusieurs récompenses jusqu'à maintenant, surtout au Salon du livre de la Côte-Nord. Son passage aux Jeunesses musicales a été commandité par les Éditions Nordiques.

Frédéric Deschênes

Frédéric, 15 ans, fils de Docile et de Denis Deschênes, possède une impressionnante collection de médailles chez lui. Il aime la natation et la planche à neige.

Il étudie la musique classique depuis dix ans. Il a commencé avec Soeur Suzanne Locas, pour continuer avec Violette Simard et Jacques Lévesque. Titulaire d'un diplôme supérieur du collège de musique Ste-Croix, il a également obtenu la plus haute note au Festival de musique "Technics".

Frédéric a eu l'occasion de se produire à plusieurs reprises en public. Il a participé à tous les concerts donnés par les Amis du piano. On l'a entendu à plusieurs brunchs musicaux. Il a été membre du groupe Les Xylo Lebel (Ensemble Lebel) et, aujourd'hui, il évolue avec le Stage Band de la polyvalente des Baies. Il affectionne le piano et le saxophone.



Frédéric Deschênes est ici entouré des notaires Me Réal Tremblay et Me Louise Bossé.

Le passage à l'américaine de Frédéric aux Jeunesses musicales a été parrainé par les notaires Tremblay, Savard et Bossé.



De g. à dr., on reconnaît M. Raphaël Hovington, directeur de l'information du Journal Plein Jour Manicouagan, Mme Diane Lessard-Olsen, alors présidente des Jeunesses musicales de Baie-Comeau, Maggie Dubé et son professeur, Mme Geneviève Simard.

Notre parole est d'argent!



Nous vous parions 1 000 \$ que nous vendrons avant 93 jours!*

Les agents du Permanent vous parient 1 000 dollars qu'ils vendront votre propriété en moins de 93 jours! Oui! A la vente de votre propriété inscrite MLS/SIA avec un agent du Permanent participant, nous vous remettons 1 000 \$ si cette vente a lieu après 93 jours.

* Valide pour les inscriptions en vigueur le jour de la vente qui auront été prises entre le 27 mars 1992 et le 10 mai 1992. Tout autre courtier membre en règle d'une chambre d'immeuble du Québec pourra participer à la transaction. Certaines autres conditions s'appliquent. Vous en obtiendrez tous les détails auprès de votre agent du Permanent participant.

Le pari
Permanent
ça rime avec rapidement!

Le Permanent

Le Permanent Québec Inc./Courtier

589-5800

L'ÉNERGIE Black Label

- Finale régionale du concours provincial Énergie Black Label
- Plusieurs groupes sur scène
- Admission libre (billets au Pub)
- Au Pub le mercredi 8 avril à 22 h 00

KIKU 98,7

Revue du portefeuille

Il est coutume de faire le point à l'occasion sur les différents titres qui composent le portefeuille Actions 2000, de même qu'il peut sembler opportun à ce stade-ci d'évaluer notre stratégie d'investissement.

De façon générale, les marchés financiers ont été moroses au cours des dernières semaines. Les taux d'intérêts canadiens ont légèrement augmenté, les marchés étrangers ont connu leur part de difficultés: bref ça va mal un peu partout et les nouvelles économiques ne sont guère encourageantes.

Si vous êtes un adepte de l'approche contraire («the contrarian investment strategy»), la situation est propice aux achats. Bien que nous croyons qu'il faut faire preuve de prudence, nous pensons également que l'ensemble des titres qui composent notre portefeuille devrait bien se comporter au cours des prochains mois.

Groupe BMTC

Cette compagnie regroupe les magasins Brault et Martineau, Ameublement Tanguay et Colonial Furniture. La situation financière de BMTC est impeccable. La valeur comptable de la compagnie se situe à 5.75\$. Objectif: 6,00\$ d'ici 12 mois.

Biochem

Nous en avons suffisamment parlé au cours des chroniques précédentes. Néanmoins, des développements devraient survenir d'ici le mois d'août 1992. Nous continuons d'être extrêmement positif sur le titre. Objectif: 60,00\$ d'ici 6 mois.

Simard Beaudry

Le titre n'a rien de passionnant. Cependant, il ne présente pas de risque pour l'investisseur et nous croyons toujours que la compagnie sera vendue prochainement. Objectif: 8,00\$ d'ici 6 mois.

Portefeuille Actions 2000

Quantité	Titre	Prix à l'achat	Prix le 31-03-92	Valeur au marché
5000	Groupe BMTC	3.60	4.55	22 750 \$
2000	Biochem	5.50	35.25	70 500 \$
1000	Biochem Warrants	8.83	64.00	64 000 \$
5000	Simard Beaudry	3.85	5.50	27 500 \$
2000	Bombardier	7.50	16 3/8	32 750 \$
3000	Hyal Pharmaceutical	4.10	7.75	23 250 \$
4000	Tee Com	2.50	3.20	12 800 \$
2000	Industrial Horizon	5.36	5.20	10 400 \$
2000	Fahnestock Holding	6 5/8	10 5/8	21 250 \$
2000	SHL Systemhouse	14.25	15 3/8	30 750 \$
	Encaisse			16 050 \$
	Valeur du portefeuille			332 000 \$

Pour une deuxième semaine consécutive, rien à signaler pour le portefeuille Actions 2000, si ce n'est une hausse de 5000 par rapport à la semaine dernière. Aucun changement cette semaine.

Le portefeuille Actions 2000 a été constitué le 3 octobre 1990 avec une mise de 100 000 \$. Il a été formé lorsque l'indice TSE 300 se situait à 3190. Le 31 mars 1992, il est à 3412, pour une hausse de 6.95%.

TAUX SUR LES PLACEMENTS À TAUX FIXE

Bons du trésor	7,50%
Acceptations bancaires	7,90%

TAUX SUR DÉPÔT À TERME ET OBLIGATIONS:

1 an	7,60%
2 ans	8,54%
3 ans	8,86%
4 ans	9,03%
5 ans	9,50%

Michel Grenier
Pierre-Yves Gagné
Jean-Pierre de Champlain
Lévesque, Beaubien, Geoffrion Inc.
296-8838.

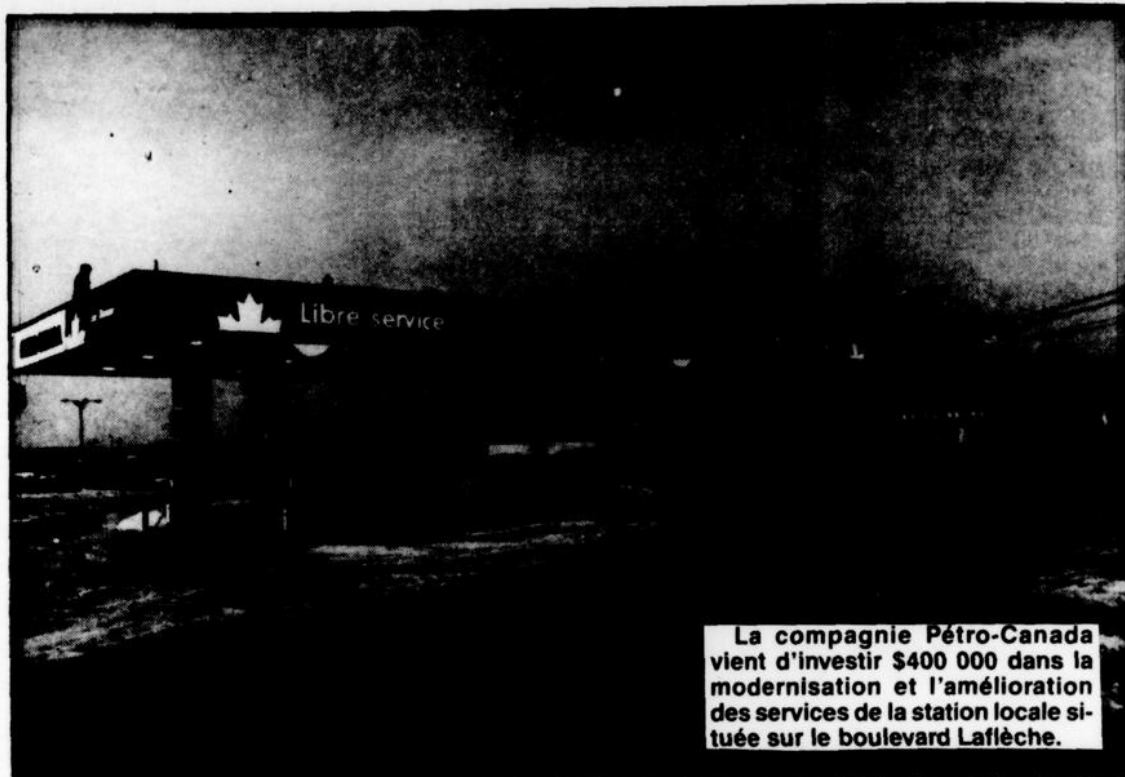

La compagnie Pétro-Canada vient d'investir \$400 000 dans la modernisation et l'amélioration des services de la station locale située sur le boulevard Lafliche.

Un investissement de \$400 000

Pétro-Canada fait peau neuve à Baie-Comeau

Baie-Comeau - La Pétrolière Pétro-Canada vient d'effectuer un investissement majeur à Baie-Comeau en injectant près de \$400 000 dans sa station service située sur le boulevard Lafliche.

L'entreprise du Secteur Mingan a été renouvelée et toutes les pompes à essence ont été remplacées par des équipements encore plus modernes.

L'informatisation des pompes, l'ajout d'un petit casse-croûte, l'amélioration de l'éclairage et de la technique du lave-auto font également partie des améliorations effectuées.

Les travaux ont débuté le 16 janvier. L'ouverture du garage transformé a eu lieu le 16 mars. "Cela a pris un peu de temps mais cela en valait la peine. Le système était vieux et cela fait du bien de faire peau neuve", d'expliquer Luc Dionne, concessionnaire de Pétro-Canada depuis bientôt cinq ans.

Celui qui a pris part au fameux Raid International de motoneige Harricana prévoit ajouter un volet supplémentaire en introduisant le service 24 heures sur 24. "Il nous reste à bien préparer les employés. Le tout devrait débiter au cours de la prochaine semaine".

Le consommateur pourra désormais utiliser le remplissage avec ou sans service. "Nous sommes maintenant équipés pour concurrencer les autres stations. Avec l'ouverture du casse-croûte, le client peut combler tous ses besoins".



SANDRO CELANT

LES ÉDITIONS NORDIQUES

Pétro-Canada s'est porté acquéreur de la franchise du Boulevard Lafliche vers les années 1975. Ce garage avait ouvert ses portes, il y a 22 ans, sous la bannière BP.

Equipe

En considérant les employés en service au bureau de location de voitures (kiosque de Thrifty annexé au garage), Luc

Dionne supervise le travail d'une quinzaine d'employés réguliers.

Le concessionnaire se montre enthousiaste quant au succès future de cette modernisation. "Notre clientèle n'a jamais cessé d'augmenter au fil des dernières années. Avec un équipement tout neuf et le maximum de services, le chiffre devrait continuer de grossir", d'ajouter le sympathique personnage.

Vaste promotion d'Inter-Canadien

(C.P.) Inter-Canadien vient de lancer sa nouvelle promotion "Le solde des Ailes de l'Espoir", un programme d'accès au transport aérien gratuit. En substance, le transporteur veut ainsi collaborer à la Fondation Canadien Plus afin d'offrir 3 000 laissez-passer additionnels gratuits.

D'ici le 11 avril, le programme offre des réductions tarifaires variant entre 65% et 70%. A titre d'exemple, le coût du billet aller-retour entre Baie-Comeau et Montréal se situe entre \$145 et \$169. Pour le trajet Baie-Comeau/Québec, on parle de tarifs oscillant entre \$115 et \$134.

La période de vente prend fin le 11 avril mais les voyages peuvent être effectués jusqu'au 13 septembre prochain.

Un nombre limité de sièges est cependant offert en vertu du programme.

Rappelons que des réductions allant jusqu'à 75% du tarif économie sont aussi proposées, en collaboration avec les Lignes aériennes Canadien international, pour des aller-retour à travers le Canada ou vers les destinations internationales.

Pour chaque aller-retour acheté durant la campagne "Le solde des Ailes de l'Espoir", Inter-Canadien versera 500 points à la Fondation Canadien Plus. Fait important à noter, cette remise n'entraînera aucun retrait de point des comptes des détenteurs de points Canadien Plus.

Enrochement des berges

Les appels d'offres seraient lancés d'ici la fin avril

Ragueneau - Les appels d'offres pour la réalisation des travaux d'enrochement des berges de trois municipalités de la péninsule Manicouagan seront probablement lancés d'ici la fin du mois. Les travaux, estimés à près de 6 millions \$, commencent en juillet.

Charlotte Paquet
Les Éditions Nordiques

Voilà les grandes lignes de l'échéancier le plus récent du projet. Les plans et devis sont en préparation.

Un protocole d'entente a été signé, au cours des derniers mois, entre le ministère des Transports et le ministère de la Sécurité publique, qui se partageront les coûts reliés aux travaux de protection des berges. Le ministère des Transports a déjà prévu une enveloppe budgétaire de 2,7 millions \$ pour le projet. L'autre ministère doit défrayer la différence et un décret en ce sens a été demandé. Selon le préfet de la MRC de Manicouagan et maire de

Ragueneau, Georges-Henri Gagné, cette procédure ne serait toutefois qu'une formalité.

"Tout ce qui reste à faire c'est d'avoir la dérogation du ministère de l'Environnement du Québec

pour faire les travaux sans passer par une étude d'impact", soutient-il. Les travaux seront réa-

lisés dans certains secteurs du littoral des municipalités de Ragueneau, Pointe-aux-Outardes et

Pointe-Lebel. Ils permettront de solidifier les berges afin d'éviter des affaissements de terrain. En somme, ils sécuriseront les citoyens habitant le long des côtes. Plusieurs d'entre eux ont vu, au cours des années, leur terrain disparaître comme neige au soleil en raison de l'érosion.

L'injection de 6 millions \$ dans l'enrochement des

berges des trois municipalités a été accepté lors de la Conférence socio-économique de la Côte-Nord, tenue en octobre 1988. Cela ne date donc pas d'hier. Initialement, la réalisation des travaux devait se faire en trois phases dont l'une en 1989, l'autre en 1990 et la dernière en 1991.

Quatre portes ouvertes sur l'économie

Une remise de **500 \$** de GM *

Un rabais étudiant de **750 \$**

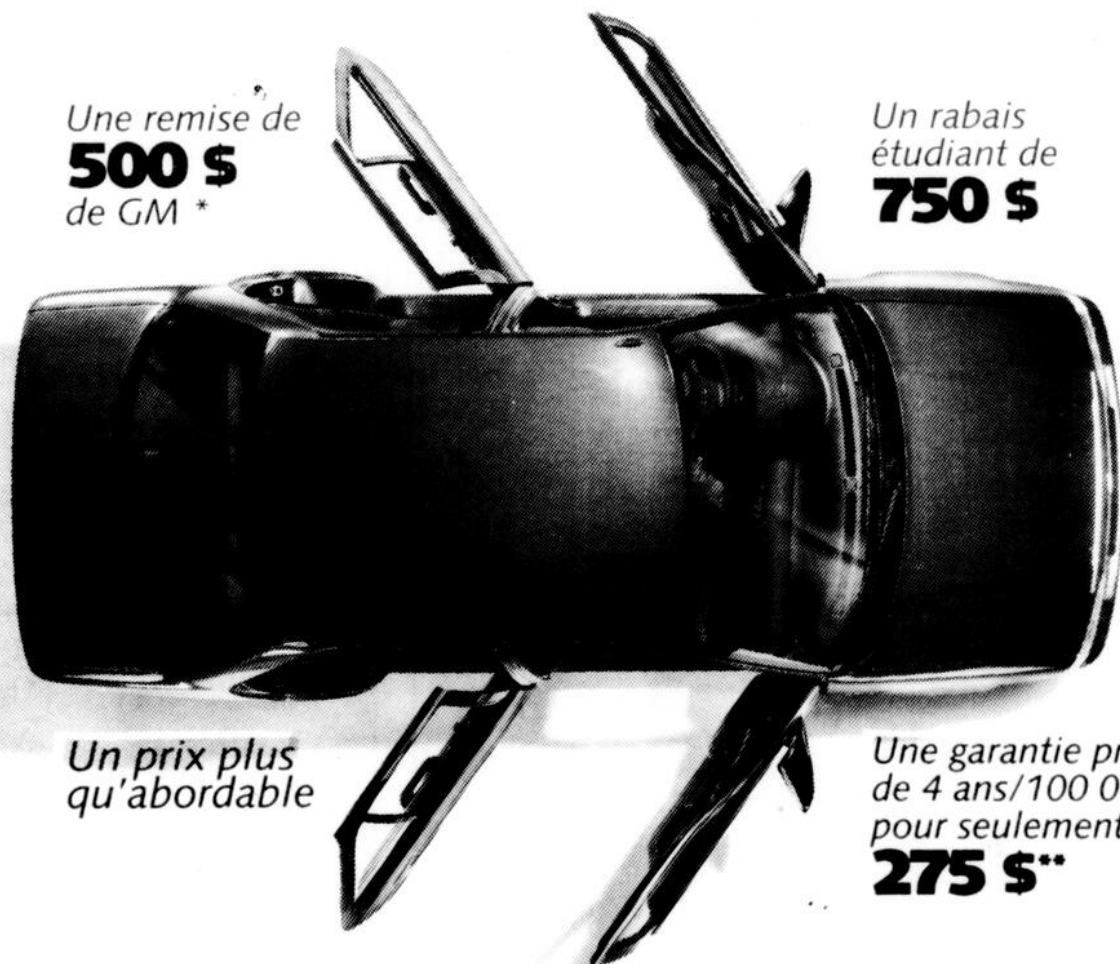

Un prix plus qu'abordable

Une garantie prolongée de 4 ans/100 000 km pour seulement **275 \$****

Et tout un équipement de série:

- Moteur 4 cylindres de 1,3 litre, à injection électronique de carburant
- Deux rétroviseurs extérieurs • Moulures latérales de carrosserie
- Essuie-glace à balayage intermittent • Sièges-baquets avant à dossier bas inclinable avec appuis-tête individuels • Siège arrière divisé, pliant • Glaces teintées
- Verrouillage de sécurité des portes arrière • Protège-tissu Scotchgard^{MC}



CHEZ VOTRE CONCESSIONNAIRE
CHEVROLET · GEO · Oldsmobile
DE L'EST DU QUÉBEC

GEO
METRO
BERLINE

Carrefour Chevrolet Oldsmobile Enr.
Baie-Comeau
Tél.: 418-589-4242

* Remise de 500 \$ offerte par General Motors du Canada, applicable sur les nouveaux modèles Metro 1992. Cette offre ne dure qu'un temps limité.
** La garantie prolongée de 4 ans/100 000 km a une valeur au détail de 409 \$.

Promotion impliquant des bébés

(C.P.) - Après Johnson & Johnson qui vient de lancer son concours annuel des "Adorables bébés", voilà que les Parfumeries Dans un Jardin annoncent elles aussi un concours pour permettre aux bébés de prendre la vedette.

Par son concours "Bébé dans son bain", la chaîne de boutiques veut dénicher le mannequin-vedette qui représentera la nouvelle gamme "Pois de senteur", des produits exclusifs pour les poupons. Les participants doivent photographier bébé dans son bain et remettre la photo à la parfumerie. Les détails sont disponibles dans chaque succursale. Le concours se termine le 25 avril.

Les produits Pois de senteur sont offerts par les parfumeries Dans un Jardin après 18 mois de travaux en laboratoire. Ils sont naturels, hypoallergènes, biodégradables, sans colorant et sans larmes. On retrouve dans cette nouvelle ligne le savon à l'huile d'amandes douces, la mousse pour le corps et les cheveux, le lait après bain, la crème de plein-air pour le visage et le corps et l'eau de toilette sans alcool.

CACHE-CASH

«GRÂCE À VOS 40 MARCHANDS PARTICIPANTS»

Quatre tirages de bons d'achats de 50,00 \$ par semaine durant 10 semaines et un tirage d'un voyage à Paris la dixième semaine.

- * 40 BONS D'ACHATS DE 50,00 \$ CHACUN
- * 1 VOYAGE À PARIS POUR 2 PERSONNES PENDANT 1 SEMAINE D'UNE VALEUR DE 1800⁰⁰\$

GRACIEUSEMENT DE VOYAGES  **VACANCES-FAMILLES inc.**
BAIE-COMEAU

EN COLLABORATION AVEC  **NOUVELLES FRONTIÈRES** ET  **americanada**

CACHE-CASH 589-5075

Centralarme
CENTRALE D'ALARME INFORMATISÉE
Vente et installation de systèmes d'alarme
Centrale informatisée
SERVICE 24 HEURES

CACHE-CASH Les Galeries Baie-Comeau
296-3141
873, rue Bossé
589-4438

CHAUSSURE LE PARRAIN

Nous vous offrons des prix d'entrepôt.

CACHE-CASH 589-3357

SANTERRE MINI-MÉCANIQUE ENR.
RÉPARATION: SOUFFLEUSE
• TONDEUSE • MOTEUR HORS-BORD
• SCIE À CHAÎNE
369, boul. Lafèche Baie-Comeau

CACHE-CASH

Boucherie Chez Marcel Ltée
VIANDE DE 1ère QUALITÉ
Marcel Comeau, propriétaire
869, rue Bossé, Baie-Comeau
(418) 589-5420

CACHE-CASH De tout pour le camion

EQ ÉQUIPEMENT TRANS-CAM
1363, boul. Industriel
Baie-Comeau
589-3379

CACHE-CASH 589-7786

CHARRON
Atelier Laurent Charron inc.

1250, boul. Lafèche
Baie-Comeau

CACHE-CASH 589-6105

LM Lingerie Marie-Line
Plaza des Rives
Baie-Comeau

CACHE-CASH Tél.: (418) 296-2184
Fax: (418) 296-2404

MENUISERIE CÔTE-NORD INC.
Portes et fenêtres • Thermos • Portes patio
• Portes de garage • Chevrons de toit (Truss)
• Matériaux de construction
• Menuiserie générale
60, rue William Dobel (Centre industriel)
Baie-Comeau

CACHE-CASH ARMAND BOURGET
296-3344 - 589-2083

PROPET (1983) inc.
NETTOYAGE À SEC
BUANDERIE
68, Place LaSalle, Baie-Comeau
915, boul Lafèche, Baie-Comeau
Résidence: 296-4212

CACHE-CASH

Imprimerie GAGNON ENR.
838, rue De Bretagne
Baie-Comeau
589-2028

CACHE-CASH  **Bébé Paget**
589-6900
Informez-vous chez
SAT-COM

CACHE-CASH Armandine Boudreau
Julien, prop.

ELECTROLUX
Centre Électrolux Baie-Comeau Inc.
Aspirateurs - aspirateurs central
shampoineuse - vente - service - réparation
22, Place LaSalle - Baie-Comeau
296-3191 bur - 296-3135 rés

CACHE-CASH 589-5152

Magasin du Travailleur B.C. Ltée
889, rue Bossé
Baie-Comeau
Vêtements de travail et sport

CACHE-CASH 

Boutique de la Couturière Enr.
868, rue De Pujalon
Baie-Comeau
589-2236

CACHE-CASH 2230, boul. Lafèche
Baie-Comeau
589-4925

ATELIER DE PNEUS GARO

CACHE-CASH 329, rue Bossé,
Baie-Comeau

Menuiserie Ebénisterie MIGNEAULT inc.
REJEAN MIGNEAULT prop.

329 Bossé, Baie Comeau, Qc
Tél.: 589-9656
Fax: 589-7580

CACHE-CASH

La Cie Industrielle de Hauterive Ltée
2005, boul. Lafèche
Baie-Comeau
589-2035

CACHE-CASH  **IRVING**
296-4880 

STATION SERVICE IRVING ST-GEORGES INC.
Dany et Pierre Lavoie, copropriétaire
Vente sur amortisseur 10% de rabais
Garantie à vie
13, Ave Maisonneuve - Baie-Comeau

CACHE-CASH

ARSENAULT ET ASSOCIÉS INC.
838, rue Bossé
Baie-Comeau
Québec G5C 1L6
Tél.: (418) 589-5514/2797

AUTOMAX

CACHE-CASH

Librairie Beaufort
40, Place Lasalle
Baie-Comeau, Qc G4Z 1K3
Tél. (418) 296-6666 - Fax: (418) 296-9229

3 800 000 \$ EN PRIX



4 Bien inscrire le nom des marchands où se cache "APOGÉ"

- 1)
- 2)
- 3)
- 4)

Inscrivez vos nom, adresse, numéro de téléphone, et accompagnez le tout d'une preuve d'achat par feuille-réponse.

Votre nom:

Adresse:

Tél.:

COUPON DE PARTICIPATION

MODE DE PARTICIPATION:

À chaque semaine, le participant doit inscrire dans le coupon de participation ou sur une petite feuille de même format, les noms des commerces des 4 espaces où se cache notre petit personnage.

Expédiez le tout par la poste avec une preuve d'achat (5 \$ minimum) datée dans les 7 jours précédant le tirage.

La preuve d'achat doit provenir d'un des 40 marchands participants.

Plusieurs participations peuvent être expédiées dans une même enveloppe. L'important est qu'une preuve d'achat accompagne chaque coupon ou feuille-réponse.

Expédiez le tout à: **Cache-Cash**
Plein-Jour sur la Manicouagan
896, rue De Puyjalon
Baie-Comeau
G5C 1N1

CACHE-CASH

888, rue de Puyjalon
Baie-Comeau Tel.: 589-2281

CROTEAU

CACHE-CASH

Boutique Shirley

859, rue Bossé
Plaza des Rives
Vêtements pour dame de 5 à 20 ans

CACHE-CASH

coiffure unisexe
2637, boulevard Lafleche
589-4434

salon
Coiffure

Andréanne

CACHE-CASH

ARMOIRES

Création Plus

2633, BOUL. LAFLECHE, BAIE-COMEAU
ERIC PETTIGREW 589-9993

CACHE-CASH

ESTIMATION GRATUITE

Vente et installation

FENÊTRES

SOLARCO

QUALITE PROPRETE TRAVAIL GARANTI POURQUOI PAYER PLUS CHER? 89

PORTES PATIO PORTES ACIER FENÊTRES

Portes et fenêtres Baie-Comeau enr. 296-1438

CACHE-CASH

DECOR AUTO TRIM-LINE 1990
317, rue de Puyjalon
Baie-Comeau
Garage: 589-6012
Messager: 589-0949

Jean Bégin

- Décoration Automobiles «Stripes»
- Lettrage fait par ordinateur
- Enseignes, décalques, publicité
- Accessoires sport d'auto

Roger Ouellette

CACHE-CASH

Moto-tech

356 D,
rue De Puyjalon
589-2012

338, boulevard
Lasalle
296-2082

CACHE-CASH

CELL+

935, Rue Parfondeval
Baie-Comeau
589-6442

André Babin
décorateur, propriétaire

CACHE-CASH

Bijouterie

SAMU Inc.

Ginette Blackburn

Plaza des Rives
Tel.: 589-7448
859, rue Bossé, Baie-Comeau

CACHE-CASH

Boucherie du Boulevard Inc.

VIANDE GROS ET DÉTAIL

Michel Dubé, Alain Lejeune, propriétaires
227, boul. LaSalle - Baie-Comeau
(418) 296-4010

CACHE-CASH

Lingerie
M. Plus

FINE LINGERIE ET MATERNITÉ
300, boul. LaSalle
Galeries Baie-Comeau
296-3324

La discrétion à fleur de peau...

CACHE-CASH

Produits audio et vidéo de qualité supérieure

SPECTRONIC

2712, boul. Lafleche, Baie-Comeau
(418) 589-7689 - Fax: (418) 589-9430

CACHE-CASH

SERVICE EXCLUSIF DE PEINTURE SUR METAL TRAVAUX EXÉCUTÉS SUR PLACE

PM

ÉLECTROSTATIQUE enr.
296-5652

Atelier: 5, avenue Babin, Baie-Comeau
Bureau: 123, boulevard La Salle, Baie-Comeau

Michel Goulet
Alain Larouche

Messager: 295-8920
Messager: 295-8921

CACHE-CASH

Boutique

Jeannette Bouchard

300, boul. La Salle
Galeries Baie-Comeau
Baie-Comeau (Québec)
G4Z 2K2
Tel.: (418) 296-3212

Produits médicaux
Camp

CACHE-CASH

MERCERIE MANIC INC.

Spécialité: hommes et jeunes hommes

Les Galeries Baie-Comeau
296-5960

L'endroit où la mode et les prix sont les meilleurs.

CACHE-CASH

IRVING

DÉPANNEUR JACQUES BÉRUBÉ

avec service et libre service
24 HEURES

193, boul. LaSalle
Baie-Comeau
Loterie valideuse

296-3252
Mini-casse-croûte

CACHE-CASH

Tél.: 418-296-9691
Messager: 418-295-8828

ENTRE DE LOCATION

CÔTE-NORD

Vente et location d'outils et d'équipements de toutes sortes

GILLES RIOUX
Rés.: 418-296-5099

174, boul. LaSalle
Baie-Comeau

CACHE-CASH

Michel Lagacé
directeur, vous invite à venir le rencontrer lui et son équipe pour tous vos achats de meubles et d'appareils ménagers. Michel et son équipe sont en mesure de vous offrir un service hors pair.

Baie-Comeau
296-5546

gagnon FRÈRES

CACHE-CASH

NISSAN

MAÎTRE VENDEUR-CONSEIL
Serge Boulianne
Gérant des ventes

BAIE-COMEAU NISSAN
161, boul. LaSalle
Baie-Comeau
296-3422 priv.: 296-9578

CACHE-CASH

Le Docteur du Pare-Brise

PARÉ BRISÉ CÔTE NORD INC.

1133, boul. Lafleche
Baie-Comeau
589-8873

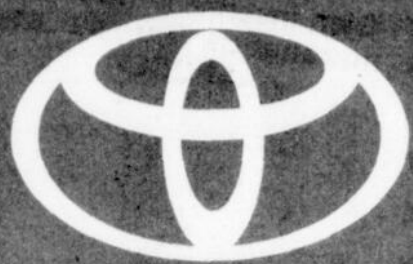

TOYOTA

FAITES VOTRE AUBAINE!

Pleins feux sur le plus grand de tous les événements Toyota! Plus de 25 000 voitures et camionnettes flambant neuves! Des primes extraordinaires transmises par le fabricant aux concessionnaires! Obtenez tous les détails chez votre concessionnaire participant dès aujourd'hui et faites votre aubaine sur :

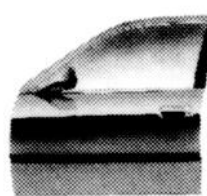

LA NOUVELLE COROLLA LSX *Select*

Plus de 2 100 \$ de valeur ajoutée*, incluant le climatiseur!
Les quantités sont limitées!

ET POUR TOUS LES AUTRES MODÈLES...

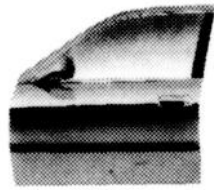

...des économies pouvant atteindre 1 500 \$ sur de superbes options Toyota!**

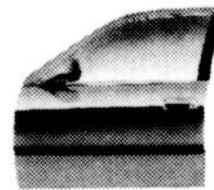

Ou... d'importantes économies sur la Protection mécanique Extra-Attentive de 6 ans!

Faites vite! Toute offre aussi spectaculaire doit avoir une fin!
Rendez-vous chez votre concessionnaire Toyota aujourd'hui même et...

FAITES VOTRE AUBAINE!

*Selon l'évaluation du fabricant.

**Des économies de 400 \$ à 1 500 \$ selon le modèle. Offre d'une durée limitée.

Une première pour les cégépiens de Baie-Comeau

Reper Age en finale nationale

Les quatre musiciens du groupe Reper Age (de gauche à droite), Dominique Bérubé, René Guitart, David Gagné et Paulo Vaillancourt ont su livrer la marchandise lors de la qualification régionale présentée à Rivière-du-Loup. Ils seront dans la Métropole, le 25 avril.

Baie-Comeau - Pour la première fois en sept ans, des artistes de Baie-Comeau participeront à la grande finale nationale du concours Cégeps en spectacle présentée à Montréal à la fin du mois d'avril.

Sandro Célant
Les Éditions Nordiques

Les quatre musiciens du groupe "Reper Age" ont réussi l'exploit rare en décrochant les grands honneurs de la qualification régionale présentée à Rivière-du-Loup le 28 mars.

La troupe locale, composée de David Gagné (chanteur), Paulo Vaillancourt (clavier), René Guitart (batterie) et Dominique Bérubé (guitare), en a mis plein la vue devant les 1 100 personnes réunies dans l'auditorium du collège.

Cette épreuve de sélection est la plus importante en province en terme de participation. Au total, 11 cégeps en provenance de la Côte-Nord, du Bas-Saint-Laurent-Gaspésie et du Saguenay Lac-Saint-Jean ont délégué des finalistes.

Deux représentations ont été retenues. Celle du quatuor baie-comois s'est avérée une sélection unanime. "Le public en a eu pour son argent. Les gars ont offert une prestation superbe", devait lancer Herman Lapointe, animateur culturel au Cégep de Baie-Comeau.

Le coordonnateur a insisté sur la collectivité des quatre joueurs. "On sentait vraiment qu'il formait un tout sur la scène. C'est d'ailleurs cette particularité qui les a démarqués des autres formations".

En compagnie d'une troupe de musiciens de Chicoutimi, le groupe Reper Age sera de la finale provinciale, à l'affiche au Collège Maisonneuve, le 25 avril prochain.

Confiants

Les quatre récipiendaires affichaient une certaine confiance avant le grand concours. "Nous avons fait les choses de façon relaxe", explique aussitôt Paulo Vaillancourt. "On s'est présenté là-bas, quelques jours plus tôt afin de bien se préparer. J'avoue que je ne croyais pas que cela allait fonctionner de la sorte".

Vaillancourt et ses partenaires ont livré la marchandise. "Une fois sur scène, on a su chasser le trac. David s'est mis bouger tout en chantant. Nous, on a suivi le rythme. Nous étions vraiment sur la même longueur d'ondes. C'est la première fois qu'on était aussi proche les uns des autres".

Les co-lauréats régionaux ont interprété trois mélodies. Une musique d'introduction avant d'enchaîner avec les chansons "Rupture" et "Nouveau Départ", écrites et composées par le quatuor. "Nous avons planifié notre numéro de dix minutes dans les moindres détails. On voulait attirer l'attention du public et je crois que nous avons réussi", d'ajouter le spécialiste au clavier.



Les Éditions Nordiques - Jean-Paul Fouquet

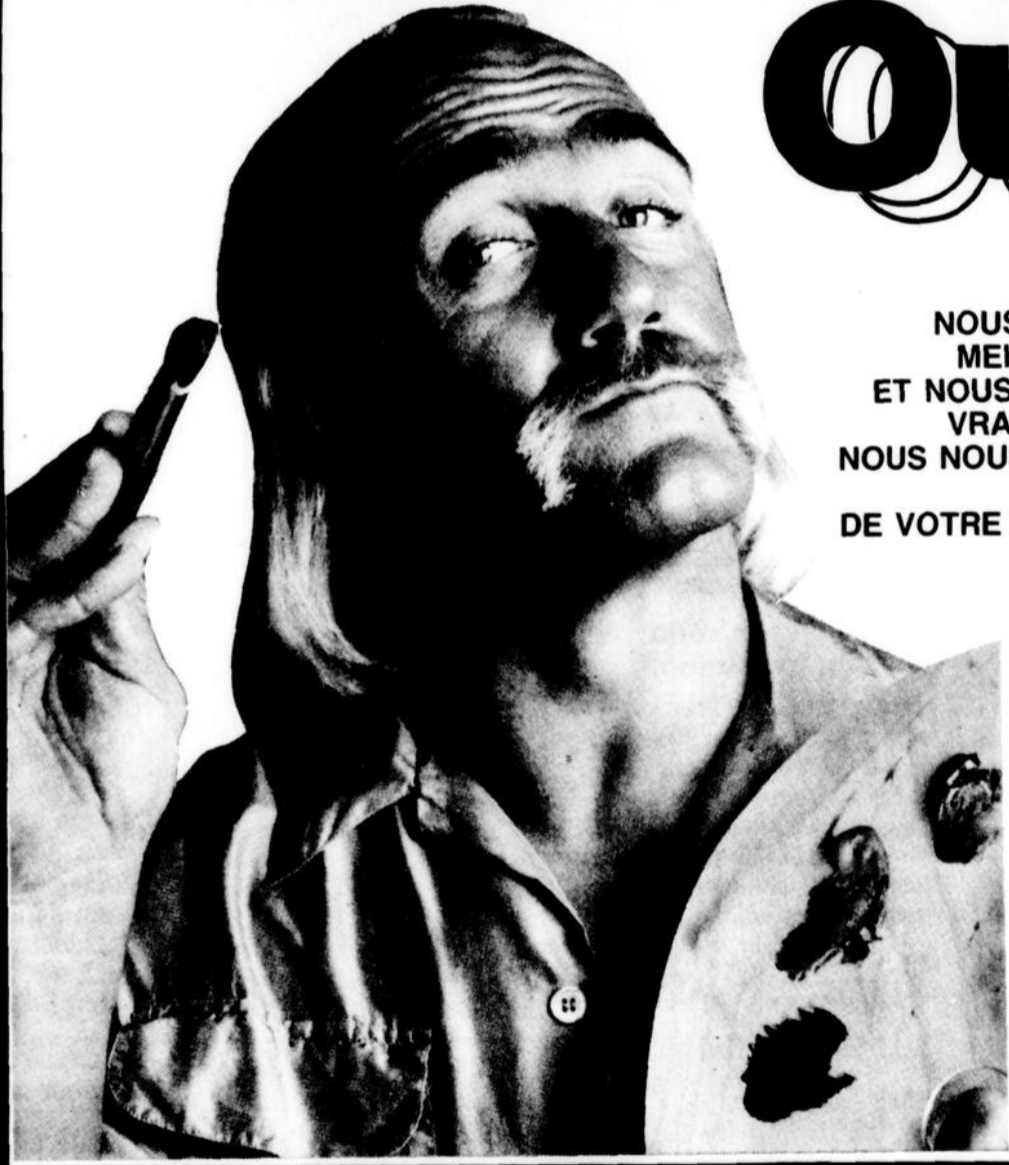

Oui

NOUS AVONS LES MEILLEURS PRIX ET NOUS SOMMES DE VRAIS ARTISTES. NOUS NOUS OCCUPONS DE L'IMAGE DE VOTRE ENTREPRISE.

NOUS CRÉERONS POUR VOUS:

- CARTES D'AFFAIRES
- BLOCS-NOTE
- ENTÊTES DE LETTRES
- ENVELOPPES
- FACTURES
- BONS DE COMMANDE
- ARTICLES DE PUBLICITÉ

NOUS AVONS TOUT CE QUE VOUS POUVEZ IMAGINER.

IS IMPRIMERIE
SÉRIGRAPHIE
ARTICLE DE PUBLICITÉ

Suzanne Déziel

NOTRE SPÉCIALITÉ
La créativité.

Tél.: 296-4318
Mess.: 295-7555

Certificat de toxicomanie

(R.H.) - L'Université de Sherbrooke pourra offrir le Certificat de toxicomanie dans la région de Baie-Comeau, au cours de l'année 1992-93, s'il y a suffisamment d'élèves, soit 45. Toutes les personnes intéressées sont conviées à une soirée d'information le 4 mai, de 19 h à 21 h, au local A-314 du Cégep de Baie-Comeau. La rencontre sera animée par le responsable du programme, René Goulet, que l'on peut joindre au 589-5704.

Reper Age: une chance en or pour eux!

Baie-Comeau - Le groupe "Reper Age" sera parmi les huit finalistes au concours national de Cégep en Spectacles.

Sandro Célant
Les Editions Nordiques

Les quatre étudiants de Baie-Comeau auront une

occasion en or de se faire connaître lors de la représentation du 25 avril au collège Maisonneuve.

Plusieurs artistes qué-

bécois ont déjà fait leur marque lors de cette importante manifestation. Des chanteurs tels Luc Delarochelière ou Julie Massicotte (récipiendaire

l'an dernier) ont donné le coup d'envoi à leur carrière avec Cégep en Spectacles.

C'est un rendez-vous majeur pour la musique québécoise. Des promoteurs, des agents, des personnalités du milieu assistent, à chaque année, à la grande finale du Québec. "Nul doute que c'est une belle occasion d'établir des contacts. On ne sait jamais ce qui peut se produire", de confier Paulo Vaillancourt, le claviériste du groupe.

Le quatuor du cégep n'a pas d'objectif précis quant au classement final. "Ce qu'on souhaite, c'est de donner le maximum de nous-mêmes. On ne veut pas faire plus bas qu'à Rivière-du-Loup. Avec de la pratique, on peut sûrement égaler ce type de performance".

Les quatre musiciens âgés dans la vingtaine présenteront le même numéro devant l'auditoire montréalais. Les deux

chansons* populaires (compositions du groupe) seront offertes au grand public.

Reper Age, qui est actif depuis bientôt cinq ans, part pour la Métropole avec beaucoup d'enthousiasme. "On vise le plus haut possible tout en espérant profiter le plus possible de cette opportunité. Chose certaine, nous allons vivre toute une expérience", de conclure le dynamique musicien.

En bref

Familles Gagnon et Belzile

(S.C.) Les familles Gagnon et Belzile tiendront un ralliement, le samedi 3 juin, à Montréal. La rencontre se déroulera au Cégep Maisonneuve (près du stade olympique) situé au 3 800 rue Sherbrooke Est.

Coincitant avec les célébrations du 350e anniversaire de Montréal, les Gagnon et les Belzile réunis profiteront de l'occasion pour rendre un vibrant hommage aux membres de cette grande famille, qui ont contribué au développement culturel, économique, social, politique et religieux de Montréal.

L'invitation est faite à tous les Gagnon et Belzile. Pour inscription ou renseignements, il faut s'adresser à l'Association Familles Gagnon et Belzile inc., 228 avenue Hickson, Saint-Lambert (Québec), J4R 2N8 au téléphone (514) 671-9871...

Voici la solution
à vos fréquents déplacements :
le service Messenger.

Du 1^{er} avril au 30 mai 1992,
Québec-Téléphone vous offre :

**2 MOIS
D'UTILISATION
GRATUITE**

à la signature d'un contrat annuel de location
du service Messenger.

Le Messenger vous rend accessible en tout temps.

Grâce à lui, vous profitez de la liberté d'action voulue dans vos déplacements tout en gardant un lien téléphonique avec le personnel de votre bureau et vos proches.

Le service Messenger comporte trois types de récepteurs : le Messenger analogique (tonalité et voix), le Messenger numérique* (message par un code chiffré) et le Messenger alphanumérique* (message écrit). Vous avez le choix...

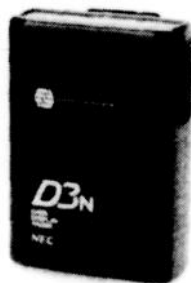
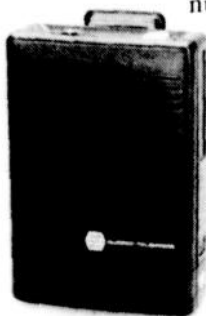

Comptez sur le Messenger : vos messages viendront à vous, dans vos déplacements.

Pour louer l'indispensable service Messenger, contactez le Bureau d'affaires de votre région.

Région Saint-Laurent :1 800 463-0827
Région Côte-Nord :1 800 463-1770
Région Québec :1 800 463-8891

* Il se peut que ce service ne soit pas accessible dans votre région.

Service
Messenger

QUÉBEC-TELEPHONE
Le télécommunicateur



UNE ENFANT AVEC DE GRANDS BESOINS

Comment peut-on présenter une enfant multi-handicapée sans pour autant verser dans le mélo? Comment s'y prendre alors pour vous insuffler le goût de nous contacter? Tout un défi... mais quelle satisfaction si nous parvenons à lui trouver une famille d'accueil.

Élise est âgée de huit ans et demi. Dès sa naissance, elle vit en institution et depuis quatre ans en famille d'accueil. Présentement, la famille substitut doit cesser ses activités pour des raisons de santé.

À huit ans, Élise nécessite des soins équivalents à ceux que l'on prodigue à un bébé. Elle est totalement dépendante de l'adulte à cause de ses nombreux handicaps.

Élise émet des sons de plaisir ou de déplaisir, mais ne parle pas. Pour manifester ses besoins, elle peut prendre votre main en guise de signal. Pour dire «oui», elle se tape le dessous du menton et de plus elle peut se déplacer dans son fauteuil dans les différentes pièces de la maison. Ne possédant aucun tonus musculaire, elle ne marche pas et ne contrôle pas ses sphincters. On peut la nourrir par voie buccale mais cette activité nécessite beaucoup de temps et tous ses aliments doivent lui être servis en purée.

Comme tout enfant, Élise aime se faire bercer, cajoler, se promener en auto et surtout apprécie la musique et les jouets.

Nous cherchons pour elle un milieu chaleureux qui saura répondre adéquatement à ses besoins fondamentaux et qui favorisera le développement maximal de son potentiel. Pour ce faire, vous serez accompagné par une éducatrice du C.R.I.C.N. (Pavillon de la Falaise) qui travaillera avec vous les acquis possibles. Élise demeurera placée à long terme.

En raison des soins qu'elle nécessite, une prime supplémentaire vous sera versée.

Si vous êtes intéressé, contactez:

Denyse Tremblay, Accueil ressources enfance
Centre de Services Sociaux Côte-Nord
Tél.: 589-9927

INVITATION

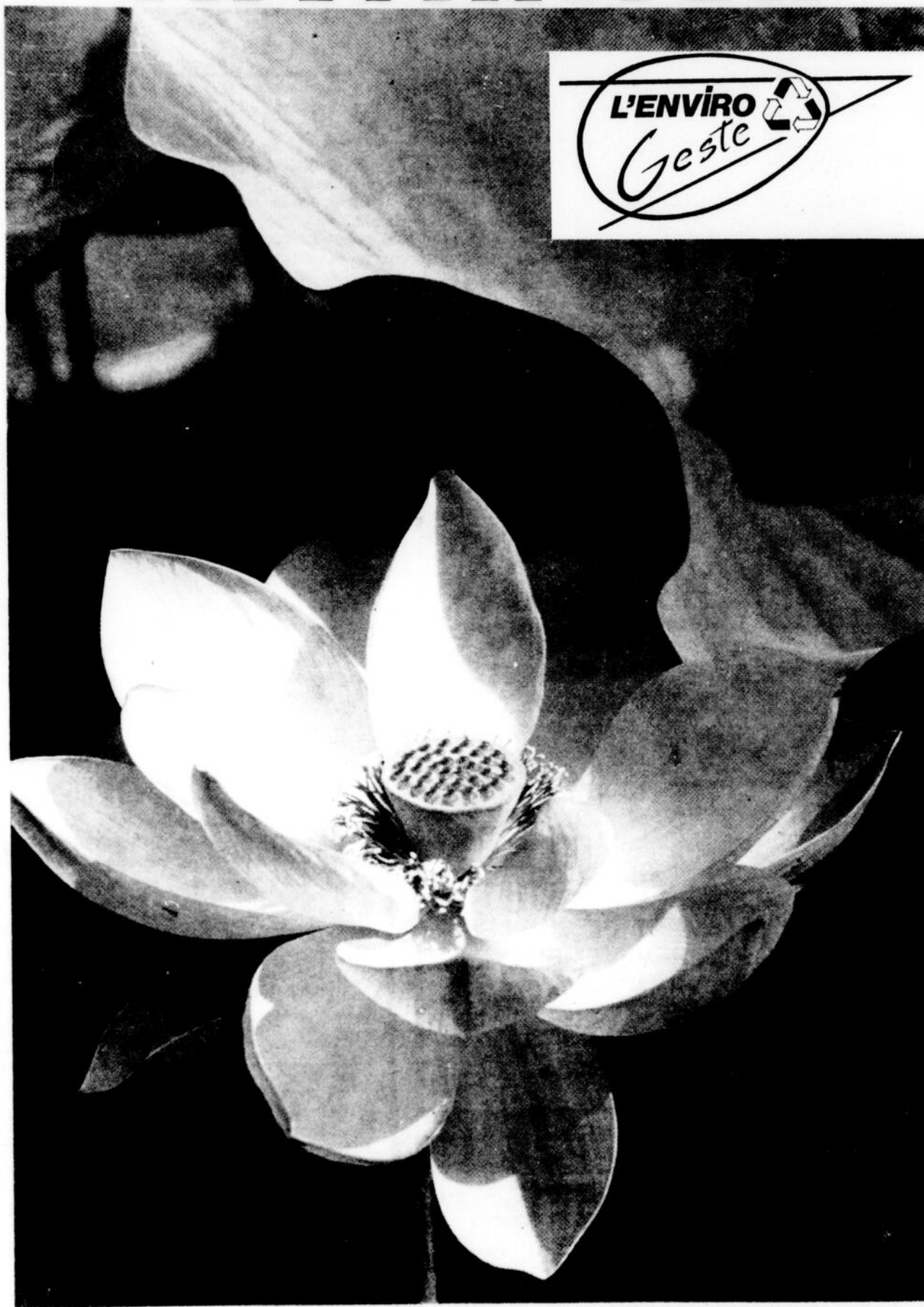

CENTRE RÉGIONAL

M *anicouagan*



9-10-11 avril

Exposition
annuelle
de la
CAPE

L'Envirogeste

tout
ce que chacun
peut faire
concrètement
pour

l'environnement



Sylvain Ouellet, président par intérim de la CAPE et le maire Roger Theriault ont dévoilé, en début de semaine, le logo mis de l'avant en vue de l'exposition l'Envirogeste.

Exposition les 9, 10 et 11 avril

La CAPE présente l'Envirogeste

Baie-Comeau - Après avoir réalisé le 1er Salon de l'environnement de Baie-Comeau en 1991, la CAPE revient à la charge avec un autre événement d'envergure à l'affiche les 9, 10 et 11 avril. L'exposition l'Envirogeste sera en vedette en Centre régional Manicouagan.

Sandro Célant
Les Editions Nordiques

Cette campagne d'information publique a comme objectif de sensibiliser la population en matière de diminution de consommation, de récupération et de recyclage.

Les organisateurs veulent attirer le plus de monde possible. Plus de 6 000 visiteuses et visiteurs sont attendus pour la fin de semaine.

Des renseignements

concrets, des jeux environnementaux, des écolo-tests, des montages visuels et des trucs-maison seront mis de l'avant afin d'amener les individus à découvrir tout ce qu'ils ont le pouvoir de faire en matière de protection de l'environnement.

Envirogeste

Le thème l'envirogeste a été choisi pour signifier l'importance de tous les gestes individuels à poser en matière de protection de l'environnement.

Que ce soit à la maison, en milieu de travail, au marché d'alimentation, le geste pour l'environnement est applicable partout et dans un objectif commun.

La CAPE profite de son exposition annuelle pour procéder au lancement officiel d'un guide "Des alternatives aux produits chimiques d'entretien domestique".

Le document sert de répertoire de trucs-maison économiques, faciles d'utilisation et surtout non-nocifs ni pour la santé, ni pour l'environnement.

Tout en réalisant ces étapes plus directes auprès de la clientèle, l'exposition permettra à la population d'être informée sur ce qui s'en vient à Baie-Comeau dans le domaine de la gestion des déchets dangereux.

L'activité a été rendue possible grâce à une subvention de \$14 000 octroyée à la CAPE par le ministère de l'Environnement du Québec dans le cadre de son programme Action-Environnement. A noter que cet octroi est l'un des plus importants accordés au Québec par le biais de ce programme.

Une expérience pour récupérer les ordures

Baie-Comeau - Un projet-pilote de récupération des ordures domestiques par bacs roulants sera très bientôt lancé à Baie-Comeau.

Charlotte Paquet
Les Editions Nordiques

Dans les faits, 400 résidences du secteur du Plateau seront équipées de bacs roulants (Rouli-bac) afin que les citoyens y déposent leurs ordures. Par la suite, l'entrepreneur responsable en fera la cueillette à raison d'une fois par semaine. L'expérience durera deux mois.

Par ce projet-pilote, la municipalité cherche à savoir si l'utilisation de ces bacs pourrait entraîner une réduction des coûts reliés à la cueillette des ordures. Dans les faits, l'expérience permettra de déterminer s'il est effectivement possible d'effectuer ainsi la cueillette une fois par semaine au lieu de deux.

Parmi les autres avantages de ce système, il en est de nature environnementale. Contrairement aux autres poubelles dont le couvercle s'enlève au premier coup de vent ou aux "sacs verts", les animaux errants, chats, chiens, oiseaux, écureuils, ne peuvent venir jouer dans les ordures déposées dans les bacs roulants.

Si cette expérience, menée en collaboration avec la Corporation d'aménagement et de protection de l'environnement de Baie-Comeau, s'avère concluante, la municipalité pourrait choisir d'équiper l'ensemble de ses citoyens avec de tels bacs. Dans la municipalité, on compte de 8 000 à 8 500 portes, soutient le coordonnateur aux communications de la municipalité, Jacques Comeau. Ce nombre comprend cependant tous les logements des blocs à appartements.

Les frais supplémentaires reliés à l'expérience-pilote par rapport au coût habituel des opérations de cueillette auprès des 400 foyers concernés seront à la charge du promoteur des Rouli-bac, Gestion Alger Inc.

VOUS RÉNOVEZ?

Nous pouvons vous aider.

VENTE DE MATÉRIAUX DE CONSTRUCTION DE GRANDE QUALITÉ.

RAJEUNISSEZ VOTRE RÉSIDENCE AVEC LE REVÊTEMENT DE VINYLE OU LE REVÊTEMENT D'ALUMINIUM. VOTRE TOITURE DOIT ÊTRE REFAITE? CONSULTEZ-NOUS.

PROFITEZ DE NOS SUPER-RABAIS PORTES ET FENÊTRES

Alphonse Lepage

SYNONYME DE DURABILITÉ

L'hiver dernier vous avez eu des problèmes d'isolation? N'attendez plus, nos spécialistes sauront vous conseiller.

ESTIMATION DE VOS TRAVAUX GRATUITE.

ISOLATION R.L.B. INC.

11, AVENUE WILLIAM DOBEL
BAIE-COMEAU
296-4564
Ronald Duchesne, prop.

Des rabais fiscaux pour encourager les futurs proprios

Baie-Comeau - Le conseil municipal de la Ville de Baie-Comeau s'apprête à adopter à une prochaine séance un règlement décrétant l'instauration d'un programme de rabais fiscaux pour les propriétaires d'une première résidence.

Charlotte Paquet
Les Editions Nordiques

Déjà plusieurs municipalités du Québec offre déjà à leurs citoyens des rabais de ce genre. Elles visent ainsi favoriser le développement domiciliaire et, tout dépendant des modalités des rabais, l'accès à la propriété.

Bien que toutes les caractéristiques du programme ne soient pas encore connues, il est d'ores et déjà assuré que les crédits de taxes foncières offerts par la Ville de Baie-Comeau représenteront 100% pour la première année, 66% pour la deuxième année et 33% pour la troisième.

On ne sait toutefois pas encore si ces nouvelles mesures seront essentiellement destinées aux acheteurs d'une première maison nouvellement construite ou si les autres acheteurs d'une première résidence pourront également s'en prévaloir.

Pour un nouveau propriétaire dont le compte de taxes annuel serait de \$2 000, il pourrait donc s'agir d'une économie d'environ \$4 000 sur trois ans, ce qui est loin d'être négligeable.

La mise sur pied d'un programme de rabais fiscaux représentera une première pour la Ville de Baie-Comeau.

Le centre hospitalier souligne la Semaine des technologies médicales

(C.P.) Baie-Comeau - La quarantaine de techniciens(ennes) en laboratoire médical du Centre hospitalier régional de Baie-Comeau soulignera la Semaine des technologies médicales, du 6 au 11 avril prochain.

L'an dernier, des activités avaient également été organisées pendant cette semaine annuelle. Le comité organisateur a décidé de répéter l'expérience en 1992.

Pour familiariser M. et Mme Tout-le-Monde à leur travail dans le quotidien, des visites des laboratoires et de tout le département seront organisées pour le public, le vendredi 10 avril de 18 h à 21 h et le samedi 11 avril de 13 h à 17 h.

De l'information sera également transmise aux étudiants des deux polyvalentes afin de les sensibiliser à leurs tâches. "On veut leur démontrer ce qu'on fait une fois qu'un prélèvement sanguin a été effectué", indique Mme Nadine Gilbert, technicienne en laboratoire médical.

\$250 000 à Roue de Fortune

(C.P.) Nicole Caron, de Baie-Comeau, a remporté le gros lot de \$250 000 en tournant la Roue de fortune, lors de son passage à l'émission De bonne humeur du 17 mars. La chanceuse envisage l'achat d'une voiture et un voyage. Le billet gagnant a été acheté à la Tabagie du Boulevard. Jusqu'à présent, la dernière édition de Roue de Fortune a distribué \$2 340 000 en prix à 81 participants.



CENTRE ÉCONOMIQUE!

GÉO MÉTRO
2 PORTES

GÉO MÉTRO
BERLINE
4 PORTES

À PARTIR DE

\$8090

Transport, préparation et rabais GM inclus!

LOCATION
\$172³⁷ /MOIS
Taxes exclues, location 48 mois

À PARTIR DE

\$9345

Transport, préparation et rabais GM inclus!

LOCATION
\$201⁶⁵ /MOIS
Taxes exclues, location 48 mois

RABAIS ÉTUDIANT (\$750) SI ÉLIGIBLE!

AUSSI DISPONIBLE:

GARANTIE 4 ANS / 100,000 KM
POUR SEULEMENT \$275

Carrefour

**CHEVROLET
GEO
OLDSMOBILE**

838, BOUL. LAFLÈCHE, BAIE-COMEAU 589-4242

AU CENTRE DE VOTRE *Satisfaction!*

COURS PAR CORRESPONDANCE

ÉLECTRONIQUE, MICRO-ÉLECTRONIQUE
 DESSIN TECHNIQUE
 RÉFRIGÉRATION
 MÉCANIQUE AUTO
 SOUDEUR
 ÉLECTRONIQUE

RÉFRIGÉRATION/CLIMATISATION
 RÉPARATION D'ORDINATEUR
 DESSIN TECHNIQUE (AVEC D.A.O.)

Permis du MEC #66941
 Informez-vous aussi sur nos cours suivis à l'école: 529-1321
 Nous sommes dans les Pages Jaunes

\$ 91 JOUR SOIR
 NOM _____
 ADRESSE _____
 VILLE _____ CODE POSTAL _____
 TEL _____ ÂGE _____

AVIRON QUÉBEC
 270 est. boul. Charest
 Québec G1K 3H1

6 et 7 avril
Woolco

LUNDI ET MARDI

COIN DU FUMEUR

MARQUEURS 2/1.44
 Pour bingo.

CASSE-TÊTE 1.44
 De lapin. Chacun:

BARRES DE CHOCOLAT 3/1.44
 Aero, Smarties, Coffee Crisps, etc.

COQUETTIER 1.44
 En céramique. Chacun:

LAPIN GONFLABLE 2.44
 Rég. 2.99. Chacun:

CHAUSSURES

SOULIERS EN TOILE 3.44
 Pour fillette.

SANDALES 9.44
 Pour hommes. La paire:

HOMMES ET GARÇONS

BIKINI POUR HOMME 1.44
 50% polyester, 50% coton. Choix de modèles. Chacun:

CALEÇON COURT 1.44
 Pour homme. 50% polyester, 50% coton. Choix de couleurs. Chacun:

CAMISOLES 1.44
 Pour garçon. Athlétique sans manches. Paquet de 2. Le paquet:

BAS POUR GARÇON 2.44
 Paquet de 2. Choix de couleurs. Le paquet:

BAS POUR HOMME 3.44
 Paquet de 3. Choix de couleurs. Le paquet:

BAS DE TRAVAIL 3.44
 Pour homme. Acrylique et nylon. Choix de modèles. Grandeur 10-12. La paire:

LITERIE

CROCHETS 2.44
 Pour rideau de douche. Couleurs assorties. Paquet de 12. Le paquet:

OREILLER BE-CONFI 6.44
 Paquet de 2. Le paquet:

COUVERTURE «TRENT» 7.44
 Choix de couleurs. Chacune:

DAMES ET ENFANTS

CULOTTE POUR DAME 2/1.44
 100% nylon. Chacune:

CULOTTE OU CULOTTE BIKINI 1.44
 100% coton. Chacune:

CULOTTE ABSORBANTE 1.44
 Pour bébé. Grandeur 2 à 4 ans. Chacune:

CULOTTE BIKINI 1.44
 Pour enfant. Grandeur 2 à 3 ans. Chacun:

T-SHIRT 2.44
 Pour enfant. Grandeur 2 à 3X. Chacun:

COUVERTURE POUR BÉBÉ 2.44
 100% coton. Grandeur approximative 30 x 36"

BLOUSE POUR DAME 8.44
 Choix de modèles et de couleurs. Chacune:

PANTALON FUSEAU 6.44
 Grandeur 7 à 16 ans. Chacun:

BLOUSE POUR FILLE 6.44
 Grandeur 7 à 16 ans. Chacune:

T-SHIRT POUR DAME 7.44
 Grandeur P-M-G. Chacun:

DOUILLETTE POUR BÉBÉ 7.44
 Imprimés assortis. Chacune:

CHANDAIL OU PANTALON 8.44
 En molletonné. Pour dame. Choix de couleurs. Chacun:

BAS

BAS THERMAL 2/1.44
 Pour homme. Grandeur 10-13.

BAS-CULOTTE 2/1.44
 «Everyday Preference». Unitaillé.

BAS-CULOTTE 2/2.44
 «Moulin Rouge». Taille forte.

BAS HABILÉS 1.44
 «Harvey Wood». Pour homme. La paire:

BAS SPORT 6.44
 Pour homme. Paquet de 6. Grandeur 10-12. Le paquet:

BAS DE TRAVAIL 8.44
 Pour homme. Paquet de 3. Le paquet:

PHOTOGRAPHIE-MUSIQUE

COFFRET INDIVIDUEL 2/1.44
 Pour cassette vidéo.

CASSETTES AUDIO 2.44
 Silver Shadow. 90 minutes. Paquet de 2. Le paquet:

CASSETTE VIDÉO 3.44
 SKC T-120. Chacune:

TISSUS

FIL À COUDRE OU FERMETURE ÉCLAIR 6/1.44

PAQUET D'ÉLASTIQUES 2/1.44
 Longueurs et largeurs assorties.

FIL DE NYLON «QUALICRAFT» 1.44
 100% nylon. 340 g.

TISSUS ASSORTIS 1.44
 Largeurs et couleurs assorties. Le mètre:

FIL À TRICOTER 2.44
 Phentex. Paquet de 4 balles de 50 g. Le paquet:

FIL DE COTON MERCISÉ 2.44
 South Maid. 411 m.

CUISINE-ATOUT

TASSES À CAFÉ 2/1.44
 Vaste assortiment.

COUTEAUX À STEAK 2/1.44

NAPPERONS 2/1.44
 Pour la cuisine. Couleurs assorties.

ASSIETTES À TARTE 1.44
 En aluminium. Paquet de 10. Le paquet:

PANIER DE RANGEMENT 1.44
 Plastique. Noir ou blanc. Chacun:

CENDRIER EN PLASTIQUE 1.44
 Couleurs assorties. Chacun:

TASSE À MESURER 1.44
 En plastique. 16 onces. Chacun:

ASSIETTE À TARTE 2.44
 En verre. Chacun:

ASSIETTE POUR FONDUE 3.44
 Noir seulement. Chacun:

NAPPE DE VINYLE 3.44
 Motifs assortis. Chacun:

MEILLEUR

SACHET DE SEMENCE McKenzie

ARACHIDES WOOLCREST 454 grammes

JUJUBES WOOLCREST 454 grammes

HUILE À MOTEUR Penzoi. 946 ml. Rég.: 2.45

CHOCOLAT WHOPPERS Sac de 350 grammes.

BOXEUR POUR HOMME Polyester/coton. Choix de modèles.

DORMEUSE POUR BÉBÉ Choix de couleurs.

SERVIETTE DE BAIN 100% coton.

GLOSETTES AUX ARACHIDES Paquet de 10 boîtes.

CARPETTE Grandeur 27" x 72". Choix de couleurs.

BOURSE BLANCHE Choix de modèles.

JEU La Roue Chanceuse.

CHANDAIL POUR DAME Grandeur P-M-G.

PANTALON POUR HOMME Polyester/coton. Choix de modèles.

SAVON POUR LESSIVE 5.94 Sunlight. 8 litres.	ENSEMBLE DE JOGGING 6.94 Pour fille ou garçon. Grandeur 4 à 6X.	T-SHIRT 7.34 Pour homme, avec imprimé. Taille universelle. Chacun:	AMPOULES ÉLECTRIQUES 0.94 Paquet de 4. 40-60-100 watts. Le paquet:	NETTOYEUR SPIC AND SPAN 3.94 1.2 L.
ENSEMBLE POUR SALLE DE BAIN 10.94 De marque «Christine». 4 pièces.	FLANELLETTE 2.24 90 cm.	CHANDAIL POUR HOMME 7.44 100% acrylique. Choix de modèles. Grandeurs petit à grand.	NETTOYEUR POUR CUVETTE 0.94 Dainty Bol. 350 ml.	SOULIERS EN TOILE 3.54 Pour hommes.
POLOJAMA 6.94 Pour enfant. Grandeur 4 à 6X.	SERVIETTES HUMIDES 3.24 Baby Fresh. Boîte de 24.	EAU DE JAVEL 0.94 Woolcrest 3.6 l.	NETTOYEUR FANTASTIK 2.94 700 ml.	PIZZA GARNIE 1.94 312 grammes.

En bref

BPC à l'étude

(C.P.) La Ville de Baie-Comeau vient de mandater la firme Environnement SNC pour effectuer une étude de caractérisation de ses BPC entreposés au 30, avenue Dollard. On y entrepose, depuis de très nombreuses années, les anciens transformateurs du réseau électrique du secteur Marquette. L'an dernier, le site a subi quelques aménagements afin d'améliorer sa sécurité. L'étude devrait permettre à la municipalité d'obtenir un portrait réel de la situation et de savoir quelles pièces sont contaminées et à quel degré.

Avis de recherche

(C.P.) - L'Harmonie de Rivière-du-Loup lance un avis de recherche à tous ses anciens membres à l'occasion de son 75e anniversaire de fondation. L'événement sera souligné lors d'un cocktail donné en l'honneur de tous ceux qui oeuvrèrent au sein de l'organisme depuis ses débuts. Les gens concernés sont priés de communiquer le plus rapidement possible à l'un ou l'autre de ces numéros: (418) 867-3696, (418) 867-1600 ou (418) 867-3660.

Vente de pâtisseries

(S.C.) La chorale la Cantilène invite chaleureusement la population locale à venir se procurer de délicieuses pâtisseries à l'occasion de sa vente de Pâques, jeudi soir (9 avril) et samedi le 11 avril toute la journée aux Galeries de Baie-Comeau. À cette occasion, il y aura pré-vente des billets pour les concerts prévus les 9 et 10 mai. Le coût des billets sera de \$12 au lieu de \$14.

Gérald Larose

(C.P.) - La Chambre de commerce de Baie-Comeau recevra à sa tribune le président de la Confédération des syndicats nationaux, Gérald Larose, lors de son souper mensuel du mois d'avril qui se tiendra exceptionnellement, pour cette occasion, le mercredi 15 avril, dès 18 h, à l'endroit habituel. Le conférencier traitera de sujets aussi variés que la fiscalité, la récession et l'opinion des syndicats face à la situation économique actuelle. Selon la chambre, c'est un rendez-vous à ne pas manquer puisque c'est une occasion unique de constater la nouvelle philosophie de partenariat amorcée par le milieu syndical et patronal.

Cercle Marie-Amélie

(C.P.) - L'Association Marie-Reine, cercle Marie-Amélie, invite ses membres à son assemblée mensuelle, qui se tiendra le mardi 7 avril, à 19 h 30 à la salle habituelle.

Régie des rentes

(C.P.) - Le représentant de la Régie des rentes du Québec sera à Baie-Comeau, le 7 avril. Pour le rencontrer, il faut prendre rendez-vous en composant, sans frais d'interurbain, le 1-800-463-0918.

UNE IMPORTANTE TOURBIÈRE DE LA RÉGION

EST À LA RECHERCHE D'UN

CONTREMAÎTRE

Sous la supervision du directeur général, le titulaire de ce poste aura pour tâches de planifier, diriger, organiser et contrôler les opérations reliées aux champs (herbage, récolte, entretien des terrains).

QUALIFICATIONS:

- Leadership
- Connaissances techniques dans la récolte de tourbe
- Connaissances mécaniques
- Grande disponibilité

CONDITIONS:

Travail permanent sur une base saisonnière (4 à 5 mois / année)

Les personnes intéressées à ce poste doivent faire parvenir leur curriculum vitae avant le 13 avril 1992 à l'attention du directeur général, C.P. 70, Pointe-Lebel (Québec), G0H 1N0.

Nous souscrivons au principe d'équité en emploi.

Les spéciaux du printemps sont arrivés chez

Julien & Frères
BAIE-COMEAU INC.
le centre de la rénovation

Consultez notre circulaire distribuée dans ce journal et profitez d'une foule de spéciaux en vigueur jusqu'au 18 avril 1992.

DE PLUS, VENEZ NOUS RENCONTRER POUR DE NOMBREUX AUTRES SUPER-SPECIAUX EN MAGASIN.



- Matériaux de première qualité
- Des experts à votre service.



dismat
LE CENTRE DE LA RÉNOVATION

19, rue Dollard, Baie-Comeau

Julien & Frères
BAIE-COMEAU INC.

296-4944 - 296-4945



LA CARTE AVANTAGE

L'AVANTAGE DE
DÉCORER, RÉNOVER ET BRICOLER
EN ÉCONOMISANT!



Profitez de rabais, d'escomptes ou de primes chez les annonceurs participants dans vos magazines: Les Idées de ma Maison, Rénovation Bricolage et Décoration chez soi.

LA CARTE AVANTAGE, l'outil d'économie, de la décoration et de la rénovation pendant toute l'année!

Procurez-vous LA CARTE AVANTAGE ce mois-ci dans vos magazines

Woolco

6 et 7 avril

LUNDI ET MARDI

COIN DU FUMEUR

MARQUEURS 2/1.44
Pour bingo.

CASSE-TÊTE 1.44
De lapin. Chacun:

BARRES DE CHOCOLAT 3/1.44
Aéro, Smarties, Coffee Crisps, etc.

COQUETIER 1.44
En céramique. Chacun:

LAPIN GONFLABLE 2.44
Rég. 2.99 Chacun:

CHAUSSURES

SOULIERS EN TOILE 3.44
Pour fille.

SANDALES 9.44
Pour hommes. La paire:

HOMMES ET GARÇONS

BIKINI POUR HOMME 1.44
50% polyester, 50% coton. Choix de modèles. Chacun:

CALEÇON COURT 1.44
Pour homme, 50% polyester, 50% coton. Choix de couleurs. Chacun:

CAMISOLES 1.44
Pour garçon. Athlétique sans manches. Paquet de 2. Le paquet:

BAS POUR GARÇON 2.44
Paquet de 2. Choix de couleurs. Le paquet:

BAS POUR HOMME 3.44
Paquet de 3. Choix de couleurs. Le paquet:

BAS DE TRAVAIL 3.44
Pour homme. Acrylique et nylon. Choix de modèles. Grandeur 10-12. La paire:

LITERIE

CROCHETS 2.44
Pour rideau de douche. Couleurs assorties. Paquet de 12. Le paquet:

OREILLER BE-CONF 6.44
Paquet de 2. Le paquet:

COUVERTURE «TRENT» 7.44
Choix de couleurs. Chacun:

DAMES ET ENFANTS

CULOTTE POUR DAME 2/1.44
100% nylon. Chacun:

CULOTTE OU CULOTTE BIKINI 1.44
100% coton. Chacun:

CULOTTE ABSORBANTE 1.44
Pour bébé. Grandeur 2 à 4 ans. Chacun:

CULOTTE BIKINI 1.44
Pour enfant. Grandeur 2 à 3 ans. Chacun:

T-SHIRT 2.44
Pour enfant. Grandeur 2 à 3X. Chacun:

COUVERTURE POUR BÉBÉ 2.44
100% coton. Grandeur approximative 30 x 36"

BLOUSE POUR DAME 8.44
Choix de modèles et de couleurs. Chacun:

PANTALON FUSEAU 6.44
Grandeur 7 à 16 ans. Chacun:

BLOUSE POUR FILLE 6.44
Grandeur 7 à 16 ans. Chacun:

T-SHIRT POUR DAME 7.44
Grandeur P-M-G. Chacun:

DOUILLETTE POUR BÉBÉ 7.44
Imprimés assortis. Chacun:

CHANDAIL OU PANTALON 8.44
En molletonné. Pour dame. Choix de couleurs. Chacun:

BAS

BAS THERMAL 2/1.44
Pour homme. Grandeur 10-13.

BAS-CULOTTE 2/1.44
«Everyday Preference». Unitaille.

BAS-CULOTTE 2/2.44
«Moulin Rouge». Taille forte.

BAS HABILÉS 1.44
«Harvey Wood». Pour homme. La paire:

BAS SPORT 6.44
Pour homme. Paquet de 6. Grandeur 10-12. Le paquet:

BAS DE TRAVAIL 8.44
Pour homme. Paquet de 3. Le paquet:

PHOTOGRAPHIE-MUSIQUE

COFFRET INDIVIDUEL 2/1.44
Pour cassette vidéo.

CASSETTES AUDIO 2.44
Silver Shadow, 90 minutes. Paquet de 2. Le paquet:

CASSETTE VIDÉO 3.44
SKC T-120. Chacun:

TISSUS

FIL À COUDRE OU FERMETURE ÉCLAIR 6/1.44

PAQUET D'ÉLASTIQUES 2/1.44
Longueurs et largeurs assorties.

FIL DE NYLON «QUALICRAFT» 1.44
100% nylon. 340 g.

TISSUS ASSORTIS 1.44
Largeurs et couleurs assorties. Le mètre:

FIL À TRICOTER 2.44
Phentex. Paquet de 4 balles de 50 g. Le paquet:

FIL DE COTON MERCISÉ 2.44
South Maid. 411 m.

CUISINE-ATOUT

TASSES À CAFÉ 2/1.44
Vaste assortiment.

COUTEAUX À STEAK 2/1.44

NAPPERONS 2/1.44
Pour la cuisine. Couleurs assorties.

ASSIETTES À TARTE 1.44
En aluminium. Paquet de 10. Le paquet:

PANIER DE RANGEMENT 1.44
Plastique. Noir ou blanc. Chacun:

CENDRIER EN PLASTIQUE 1.44
Couleurs assorties. Chacun:

TASSE À MESURER 1.44
En plastique. 16 onces. Chacun:

ASSIETTE À TARTE 2.44
En verre. Chacun:

ASSIETTE POUR FONDUE 3.44
Noir seulement. Chacun:

NAPPE DE VINYLE 3.44
Motifs assortis. Chacun:

MEILLEURS

SACHET DE SEMENCE
McKenzie

ARACHIDES WOOLCREST
454 grammes

JUJUBES WOOLCREST
454 grammes

HUILE À MOTEUR
Penzoil. 946 ml. Rég.: 2.45

CHOCOLAT WHOPPERS
Sac de 350 grammes.

BOXEUR POUR HOMME
Polyester/coton. Choix de modèles

DORMEUSE POUR BÉBÉ
Choix de couleurs.

SERVIETTE DE BAIN
100% coton.

GLOSETTES AUX ARACHIDES
Paquet de 10 boîtes.

CARPETTE
Grandeur 27" x 72". Choix de couleurs.

BOURSE BLANCHE
Choix de modèles

JEU
La Roue Chanceuse.

CHANDAIL POUR DAME
Grandeur P-M-G.

PANTALON POUR HOMME
Polyester/coton. Choix de modèles.

SAVON POUR LESSIVE 5.94
Sunlight. 8 litres.

ENSEMBLE DE JOGGING 6.94
Pour fille ou garçon. Grandeur 4 à 6X.

T-SHIRT 7.34
Pour homme, avec imprimé. Taille universelle. Chacun:

AMPOULES ÉLECTRIQUES 0.94
Paquet de 4. 40-60-100 watts. Le paquet:

NETTOYEUR SPIC AND SPAN 3.94
1.2 L.

ENSEMBLE POUR SALLE DE BAIN 10.94
De marque «Christine». 4 pièces.

FLANELLETTE 2.24
90 cm.

CHANDAIL POUR HOMME 7.44
100% acrylique. Choix de modèles. Grandeurs petit à grand.

NETTOYEUR POUR CUVETTE 0.94
Dainty Bol. 350 ml.

SOULIERS EN TOILE 3.54
Pour hommes.

POLOJAMA 6.94
Pour enfant. Grandeur 4 à 6X.

SERVIETTES HUMIDES 3.24
Baby Fresh. Boîte de 24.

EAU DE JAVEL 0.94
Woolcrest 3.6 l.

NETTOYEUR FANTASTIK 2.94
700 ml.

PIZZA GARNIE 1.94
312 grammes

SONT JOURS

144

Prix en vigueur
pour 2 jours
seulement.
Venez tôt pour
un meilleur choix!
Nous nous réservons
limiter
les quantités.

Aucune
garantie-réclame.

GRANDS ACHATS

9/244

EST 144

144

144
chacun

144
chacun

244
chacun

244
chacun

344
chacun

444
le paquet

844
chacun

844
chacun

944
chacun

944
chacun

1044
chacun

SANTÉ-BEAUTÉ

RASOIR JETABLE
Bic. Pour homme ou femme.
Paquet de 10. Le paquet: 1.44

REVITALISANT,
CONDITIONNEUR OU
SHAMPOING
Olympic. 900 ml. Chacun: 1.44

BAIN ET BROSSÉ
Pour dentier. 2/2.44

DENTIFRICE COLGATE
Saveur au choix. 100 ml. 2/2.44

SEL DE MER
Pour le bain. 1500 g.
Fragrance au choix. Chacun: 6.44

ACCESSOIRES POUR LA MAISON

ESSUIE-TOUIT
Hi-Dry. Paquet de 2 rouleaux. 2/1.44

SACS À POUCELLE
Blanc pour la cuisine.
Paquet de 15. 2/1.44

RÉCURANT COMET
400 g. 2/1.44

SACS À ORDURES
Verts. paquet de 18.
Le paquet: 1.44

ÉPINGLES À LINGE
En bois. Paquet de 500.
Le paquet: 1.44

CINTRES
Paquet de 10. Le paquet: 1.44

NAVETTE À VAISSELLE
Manche en bois. 2/2.44

TAMPONS À RÉCURER
Jets. Paquet de 12. 3/2.44

DRAINO
Liovine. 900 ml. 2/3.44

Mr. NET
800 ml. Chacun: 2.44

SACS À SANDWICH
Ziploc. Boîte de 60. 2.44

POUDRE POUR TAPIS
Glade. 450 g. Chacun: 2.44

SAVON À VAISSELLE
Ultra Joy. 950 ml. Chacun: 2.44

NETTOYEUR À VITRES
Bon Ami. 535 g. Chacun: 2.44

SAVON POUR
LAVE-VAISSELLE
Calgonite. 1.8 kg. Chacun: 2.44

NETTOYEUR POUR SALLE
DE BAIN
Sani-Foam. 425 g. Chacun: 2.44

ASSOUPNISSEUR BOUNCE
35 feuilles. Chacun: 4.44

PAPIER DE TOILETTE
Delsey. Boîte de 24 rouleaux. 8.44

FRIANDISES

CROUSTILLES
YUM-YUM
Saveur au choix. 200 g. 2/2.44

BONBONS WOOLCO
454 g. Rég. 1.87. 1.44

LAPIN EN CHOCOLAT
AU LAIT
Solide. 1 livre. Rég. 2.13.
Chacun: 1.44

LAPIN EN CHOCOLAT
AU LAIT
Boîte de 4.85 g. Rég. 2.13.
La boîte: 1.44

OEUF FONDANTS
Paquet de 4. 120 g.
Saveurs au choix. 3/2.44

OEUF DE PÂQUES
65 g. Rég. 1.06. 3/2.44

LAPIN SOLIDE
AU CHOCOLAT
Van Houten. 200 g. 3/2.44

LAPIN AU CHOCOLAT
Billy. 179 g. Chacun: 2.44

BONBONS À LA RÉGLISSE
Saveurs assorties. 300 g.
Chacun: 2.44

LAPIN RALLIEMENT
Au chocolat. 275 g. Chacun: 3.44

ALIMENTS

MOULES ENTIÈRES
Saveur fumée. Boîte de 104 g. 1.44

THÉ RED ROSE
Boîte de 72 sachets.
Rég. 2.29. 2/3.44

FROMAGE BOIVIN
Cheddar. 425 g. Rég. 3.99.
Chacun: 3.44

BIÈRE DÉSALCOOLISÉE
Kingsbury et Kingsbury Extra.
Paquet de 6 x 355 ml.
Rég. 3.99. Le paquet: 3.44

JAMBON CUIT EN
CONSERVE
Gourmet Délice. 454 g. Chacun: 3.44

HORTICULTURE

PLANTE TROPICALE
En pot de 4 pouces.
Rég. 1.79. Chacun: 1.44

TERREAU FLORAL
Tout usage. 17 litres.
Rég. 1.89. Chacun: 1.44

LITIÈRE POUR CHAT
Woolcrest. 454 kg.
Rég. 2.29. 2/3.44

NOURRITURE POUR CHAT
Tender Vittles. Saveurs au
choix. 500 g. Rég. 2.13. 1.44

PEINTURE

DILUANT À PEINTURE
(1 litre). Rég. 2.49. Chacun: 1.44

ROULEAU POUR PEINTURE
(Paquet de 2). Le paquet: 3.44

PLATEAU À PEINTURE
5 pièces. Rég. 8.55. Chacun: 6.44

DIVERS

CHANDELLE 10"
Choix de couleurs.
Rég. 4/1.00. 8/1.44

ASSORTIMENT DE
BIJOUX
Plaque ou argent. 2/1.44

SAC DE BALLONS
1.4 livre. Rég. 1.89. Chacun: 1.44

GOBELETS ISOLANTS
7 onces. Paquet de 100.
Rég. 2.34. Le paquet: 1.44

CADRES
16 x 20 assortis.
Rég. 9.99. Chacun: 4.44

TAPIS D'ENTRÉE
Grandeur approximative
18" x 24". Chacun: 2.44

JOUETS

PETITE VOITURE
Majorette. Série B-2000. 2/1.44

CASSE-TÊTE
Vaste choix. 100 pièces. Chacun: 1.44

CHAISE DE PLASTIQUE
Pour enfant. Couleur au choix.
Chacun: 2.44

OURSON EN PELUCHE
Pour Pâques. Chacun: 12.44

Aliment prêt emporter
en vedette

JAMBON
CUIT
Mouska.

444
kg

BÂTON JOBES
Paquet de 25. 0.84

FILET AVEC OEUF
DE PÂQUES
200 grammes. 1.54

PAPIER MOUCHOIR
Kleenex.
Boîte de 100. 3/1.54

ASSIETTES EN
MOUSSE
Grandeur 9 pouces.
paquet de 50. 1.94

BATTERIE
«ÉNERGIE PLUS»
Paquet de 4AA, paq. de
2C, paq. de 2D ou
1 de 9 volts. 1.84

CHAMPIGNONS
Morceaux et pieds.
284 ml. 0.94

BISCUITS SODA
Salés ou non-salés.
450 grammes. 0.94

NUTRI-BAR
Boîte de 6.
Saveurs au choix. 6.94

ALBUM PHOTO
40 pages. 3.74

En vedette
Café Rouge

DÉJEUNER

Muffins anglais avec
petit café format
régulier compris. Jusqu'à
11 h a.m. seulement. 194
l'assiette

DÎNER DU LUNDI
ET MARDI

Sandwich au rosbif
avec frites et légumes
et petit breuvage
compris. 344
l'assiette



La
Chambre de commerce
de Baie-Comeau

vous convie
à
un souper spécial

**SUJET: LES ENJEUX DU PROJET SM-3
(RIVIÈRE STE-MARGUERITE)**

Conférenciers invités:
monsieur Robert Abdallah,
administrateur du projet
monsieur Gaston Bolduc,
administrateur étude et avant-projet.

HEURE: 18 h 30
DATE: le jeudi 9 avril 1992
ENDROIT: Hôtel Le Manoir

Prière de réserver au secrétariat de la Chambre de commerce
au 296-2010.

La salle livrée à la fin avril

Le nom du directeur de la salle de spectacle bientôt rendu public

Baie-Comeau - Le nom du titulaire du poste de directeur de la salle de spectacle de Baie-Comeau sera dévoilé très bientôt. Ce ne serait maintenant plus qu'une question de jours. La semaine dernière, le comité de gestion de la salle et la personne retenue en était toujours à la ratification du contrat liant des deux parties.

Charlotte Paquet
Les Editions Nordiques

Le comité de gestion, dont le maire Roger Theriault est l'un des administrateurs, a reçu pas moins de 114 candidatures pour le poste, dont plusieurs fort surprenantes par leur qualité.

La salle de spectacle pourrait être livrée vers la fin avril, soit un mois avant la date de livraison prévue à l'échéancier par l'entrepreneur responsable des travaux, soit G & M Laplante de Saint-Pascal de Kamouraska. Il ne resterait alors que quelques travaux à effectuer pour le terrassement.

La salle pourrait donc être utilisée dès lors. "C'est un équipement prêt et qui va sûrement être prêté aux artistes locaux pour leurs pratiques en vue de son inauguration", précise Jean-Guy Rousseau, impliqué dans le dossier de la salle de spectacle pour la Ville de Baie-Comeau.

Rappelons que l'inauguration de la salle se fera le 12 septembre et les activités s'échelonneront sur une période d'une semaine. Le comité de spectacles de Baie-Comeau a déjà eu le mandat d'organiser cette semaine de festivités et d'établir les contacts nécessaires.

D'ici à son ouverture officielle, des visites organisées pourraient cependant être menées pour le grand public afin notamment, d'indiquer M. Rousseau, de démontrer à la population que la salle de spectacle n'est pas un éléphant blanc.

**AMNISTIE
INTERNATIONALE**
(514) 766-9766

AQUIC PISCINES ET PATIOS
SÉLECT (OPÉRÉ PAR PISCINES 442 INC.)
Propriétaires
Caroline Morin et Jean Bergeron

**NOUVEAU
À
BAIE-COMEAU**

24'
Modèle 24'
toute équipée
filtreur laser. **1795⁰⁰\$**

Garantie
15 ans

Rég.: 60 \$
spécial:
4495\$

Fauteuil «Adirondack»
d'Allibert.

Maxtemp
Chauffe-piscines
A partir de
1495⁰⁰\$

SPA 5 PLACES
- Jets «micro massage»
- Lumière intégrée
- Jupe en résine de
synthèse

Nous vendons aussi:
- Produits chimiques
- Accessoires de piscines
- Dômes

Modèle «Varadéro» **SPECIAL DÉMO**

1039, boul. Laflèche
(face au Motel Laflèche) **589-1757**

**CHIC CABARET
ST-TROPEZ
VOUS PRÉSENTE**

*la magie et
la sensualité*

Les courbes de ces
deux soeurs ne
seront que plaisir
pour vos yeux.

De 7 à 10 jolies
demoiselles pour
vous divertir toutes
les semaines.

Ouvert de 17 h à 3 h
Lundi au samedi
tous les jours.

**C'est un
rendez-vous**



**LE CHIC CABARET
St-Tropez**
45, Place LaSalle
296-3334

SPÉCIAL DÉMO

* Transport, préparation inclus



LA 323 HATCHBACK, LE # 1 DE L'ÉCONOMIE D'ESSENCE

* SPÉCIAL DÉMO:

10 595⁰⁰\$

* Taxes en sus



LA CAMIONNETTE AVEC UN ÉQUIPEMENT COMPLET

* SPÉCIAL DÉMO:

8 995⁰⁰\$

* Taxes en sus

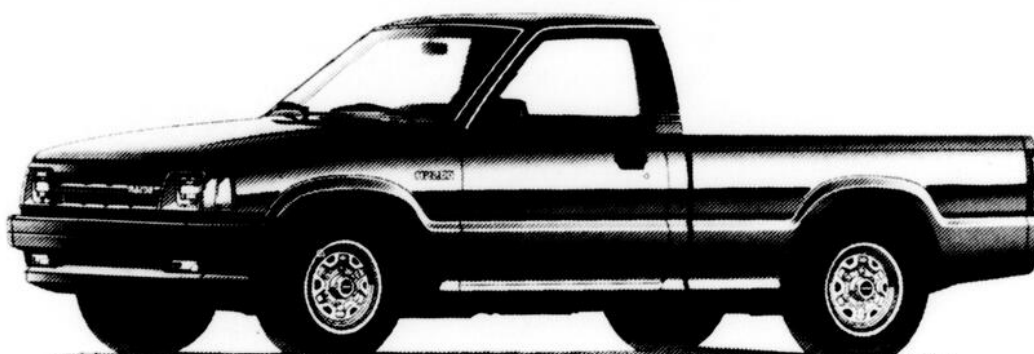

1992

LE 4x4 MAZDA, LES MONTAGNES NE LUI FONT PAS PEUR.

* SPÉCIAL DÉMO:

15 495⁰⁰\$

Taxes en sus



LA MAZDA 929 BERLINE GRAND TOURISME DE LUXE

* SPÉCIAL DÉMO:

24 995⁰⁰\$

* Taxes en sus



1991



Robert Amiot
Conseiller

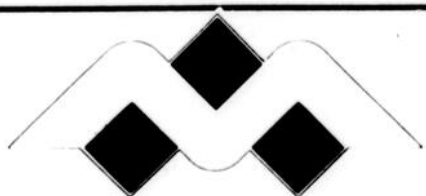

Mazda Côte-Nord

291, boul. LaSalle, Baie-Comeau, G4Z 2L5 - (418) 296-0202

Je me sens bien.

SPÉCIAL CAMION

* Transport, préparation inclus

* Rabais Mazda inclus, (modèle en inventaire seulement)

- 1- Boîte manuelle 5 vitesses
 - 2- Freins ABS à l'arrière
 - 3- Pneu secours normal
 - 4- Deux rétroviseurs extérieur
 - 5- Essuies-glace intermittent
 - 6- Radio AM/FM cassettes
- Encore beaucoup plus.

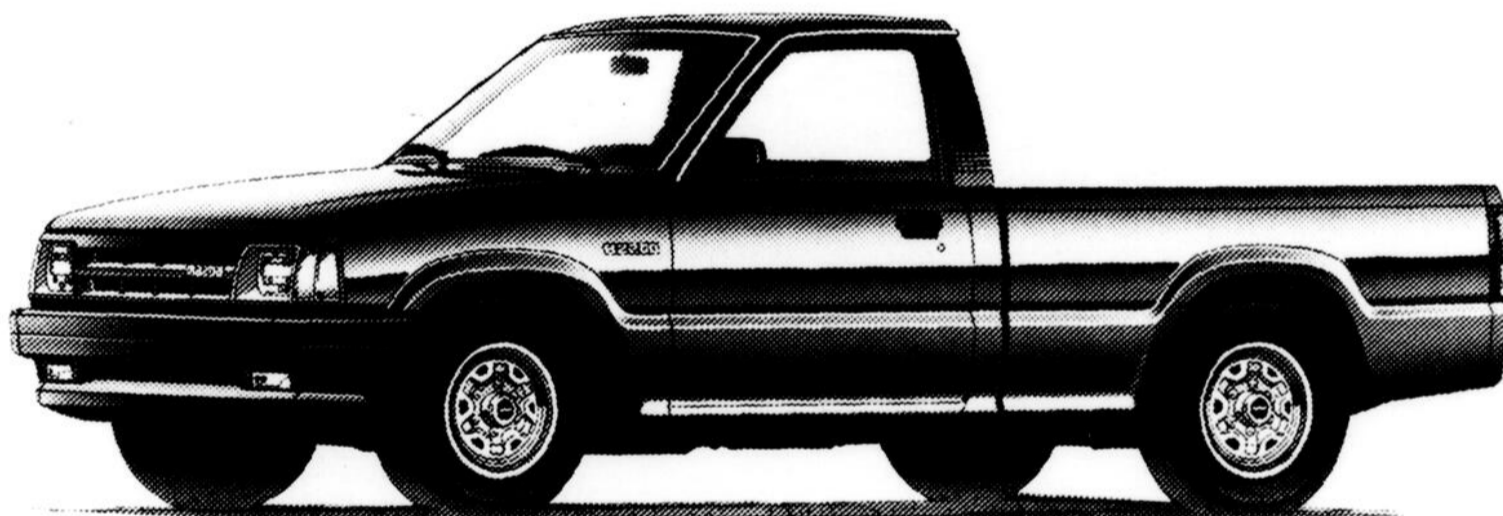

8995⁰⁰\$

* Taxes en sus



Mazda Côte-Nord

291, boul. LaSalle, Baie-Comeau, G4Z 2L5 - (418) 296-0202

Je me sens bien.

SPÉCIAL MPV

- * Transport, préparation inclus
- * Rabais Mazda inclus, (modèle en inventaire seulement)

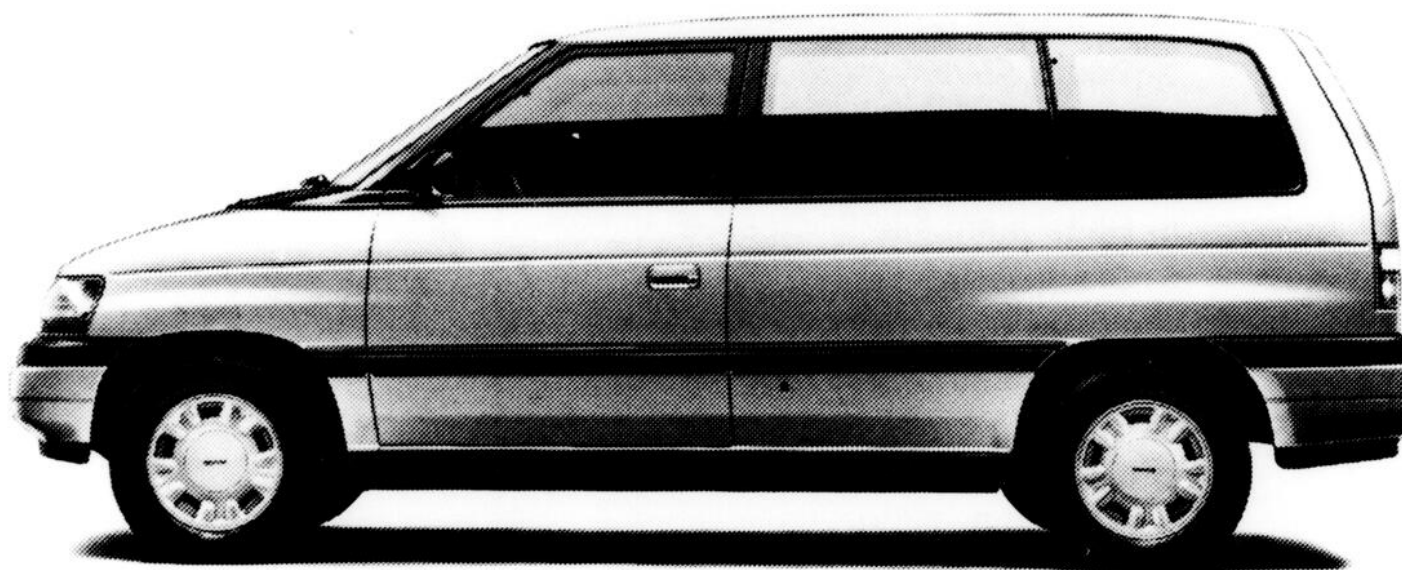

- Moteur V6 A/T, 4 rapports
- Freins ABS roues arrière
- Radio cassettes AM/FM stéréo
- Essuies-glace avant, arrière intermittents
- Miroirs électriques
- Volant ajustable
- 7 passagers
- Chauffage arrière
- Carillon de rappel d'allumage des phares

MPV 2RM à partir de **17 995⁰⁰\$**

MPV 4x4 à partir de **21 695⁰⁰\$**

* Taxes en sus

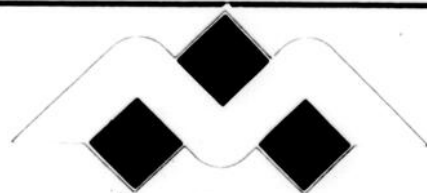

Mazda Côte-Nord

291, boul. LaSalle, Baie-Comeau, G4Z 2L5 - (418) 296-0202

Je me sens bien.

SPÉCIAL PROTÉGÉ SE

* Transport, préparation inclus

* Rabais Mazda inclus, (modèle en inventaire seulement)

- 1- Chargeur de disques compact * 150 \$ additionnel
- 2- Radio AM/FM stéréo cassettes
- 3- Toit ouvrant électrique
- 4- Miroirs électriques
- 5- Boîte manuelle 5 vitesses
- 6- Glaces teintées
- 7- Volant ajustable
- 8- Becquet arrière («spoiler»)
- 9- Garantie prolongée 6 ans/120 000 km pare-chocs à pare-chocs sans franchise
- 10- Protège-calandre
- 11- Tapis
- 12- Chauffe-moteur
- 13- Bavolets

13 995⁰⁰\$

* Taxes en sus



MAZDA PROTÉGÉ SE

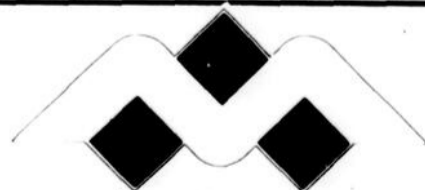

Mazda Côte-Nord

291, boul. LaSalle, Baie-Comeau, G4Z 2L5 - (418) 296-0202

Je me sens bien.

Plus de traversées à Pâques

Baie-Comeau - La Société des traversiers du Québec annonce des départs supplémentaires à la traversée Matane/Baie-Comeau/Godbout lors de la longue fin de semaine de Pâques.

Charlotte Paquet
Les Éditions Nordiques

Pour satisfaire les gens en congé le vendredi Saint, deux voyages supplémentaires seront à l'horaire du jeudi 16 avril en soirée. Le Camille-Marcoux quittera Matane en direction de Godbout à 19 h 30 et le retour de Godbout vers Matane est prévu à 22 h 30.

Le vendredi 17 avril, deux traversées supplémentaires seront également offertes en soirée. Le navire quittera Matane en direction de Baie-Comeau à 19 h 30 et Baie-Comeau vers Matane à 22 h 30.

Pas de changement dans les horaires du samedi saint et du dimanche de Pâques. Par contre, dès le lundi 17 avril, on ajoute à nouveau un départ de Matane en direction de Baie-Comeau à 19 h 30 et un autre de Baie-Comeau vers Matane à 22 h 30.

En raison de l'achalandage élevé prévu pour le long congé pascal, la S.T.Q. rappelle qu'elle devra prendre des mesures spéciales d'embarquement afin de respecter la capacité du Camille-Marcoux, qui est de 600 passagers. Si l'affluence est majeure pour l'une ou l'autre des traversées à l'horaire, les gens devront se procurer un coupon d'embarquement auprès des préposés à la circulation sur le quai.

Ces coupons seront distribués durant les deux heures précédant chaque départ et seront absolument nécessaires pour avoir accès au navire, insiste la société.

On invite les gens désirant obtenir d'autres informations ou effectuer des réservations à téléphoner au 1-800-463-2420.

Fermières

(C.P.) - L'association des Fermières du secteur Marquette invite ses membres à l'assemblée mensuelle du 9 avril, à 19 h 30, au centre socio-culturel. On élira alors l'artisane de l'année.

De la visite de marque à Vallée des roseaux

Baie-Comeau - Le sous-ministre Reynald Gagnon, du ministère de la Santé et des Services sociaux, et Guy Lévesque, agent de liaison des établissements de santé de la Côte-Nord, se sont déplacés à Baie-Comeau, jeudi dernier, afin de rencontrer différents intervenants dans le dossier de la Vallée des roseaux.

Charlotte Paquet
Les Éditions Nordiques

La rencontre se voulait un moment propice pour faire le point avec tout le monde et mettre en place des structures devant permettre à la maison d'hébergement pour les malades atteints de cancer d'opérer sans menace de fermeture faute de budget.

Les directeurs généraux du Conseil régional de la santé et des services sociaux, Claude Boisjoli, et du Centre hospitalier régional de Baie-Comeau, Jacques Lévesque, ainsi que des représentants de la Vallée des Roseaux étaient présents à la rencontre qui a duré trois heures.

Aucune annonce officielle n'a été faite au terme

de la réunion. Les intervenants régionaux ont cependant eu le mandat, de la part des représentants du ministère, de se concerter pour la préparation d'un protocole d'entente devant lier les établissements du réseau et Vallée des roseaux afin de lui donner les moyens financiers nécessaires pour opérer.

Le protocole, qui déter-

minera qui fait quoi et comment selon la coordonnatrice de la maison, Sr Odette Lavallée, doit être soumis le 18 mai au ministère pour approbation.

Rappelons que le MSSS veut impliquer les établissements du réseau pour permettre l'existence de la ressource palliative qu'est Vallée des roseaux. Pour le moment, on ne

sait cependant toujours pas de quelle façon ce soutien pourrait être apporté.

"Ils nous ont dit que peu importe le temps que ça prendra pour négocier, Vallée de roseaux continuera de fonctionner", a soutenu la coordonnatrice en rappelant que le ministère est prêt à l'aider financièrement pendant cette période.



EN REPRISE!

0% D'INTERET

MAIS SEULEMENT JUSQU'AU 18 AVRIL

Pour des achats de plus de \$250 faits avec une carte de crédit Radio Shack, ne versez aucun acompte, aucun paiement et ne payez aucun intérêt jusqu'en août 1992 (avec crédit approuvé). HATEZ-VOUS! Cette offre se termine le 18 avril.

Paquet de 10 disquettes de 5 1/4" double face, 360 K, 40 pistes
26-412

rabais \$3

5⁹⁵
8.95



Paquet de 10 disquettes de 3 1/2" double face, 720 K, 80 pistes
26-418

rabais \$5

9⁹⁵
14.95



Plateau de rangement pour formats multiples

rabais 11%

7⁹⁵
8.95



Permet de ranger disquettes de 5 1/4" et de 3 1/2" avec CD-ROM et cartouches de données. Robuste. 26-286

Un ordinateur bloc-notes incomparable!



386 SX/20 MHz
2 M-o
Disque dur de
60 M-o

\$ 1999

La productivité et la performance d'un micro-ordinateur personnel

- Microprocesseur 386SX ultrarapide 20 MHz
- Disque dur de 60 M-o à grande capacité
- RAM de 2 M-o extensible à 6 M-o
- Modèle léger pesant moins de 6 livres
- Se range facilement dans une mallette
- MS-DOS 5.0 compris 251-3500

Rapidité. Puissance. Mobilité. Prix. Rien ne peut se comparer à ce bloc-notes de Radio Shack. Il se range dans une mallette, mais il peut abattre les tâches les plus complexes. La performance abordable... Chez Radio Shack.

Radio Shack rejette toute responsabilité relative aux erreurs photographiques ou typographiques. Sauf dans le cas des articles en écoulement, une commande différée sera accordée si un article est épuisé au moment du solde. Nous indiquons les prix de détail réels sans la TPS ni la TVP applicable. Protégez votre investissement avec une garantie prolongée—demandez les détails à tout magasin ou détaillant participant Radio Shack.

DEMANDEZ LA VÔTRE!

Magasinez plus facilement chez Radio Shack avec une carte Radio Shack acceptée dans les magasins et détaillants participants Radio Shack au Canada.



Radio Shack

DIVISION + INTERTAIN CANADA LTÉE

La Valeur Sûre en Électronique au Canada

En vente dans certains magasins et détaillants Radio Shack. Renseignez-vous à votre magasin. Solde expire le 30 avril 1992

1eres Olympiades de la Formation professionnelle

Baie-Comeau - Les premières Olympiades québécoises de la formation professionnelle et des métiers seront en vedette en 1992.

Sandro Célant
Les Editions Nordiques

Cette initiative du comi-

té Compétences-Québec ainsi que de plusieurs partenaires importants visent à reconnaître et valoriser le travail de cette clientèle encore aux études ou active dans le milieu professionnel.

Le concours présente des étapes de qualifica-

tion régionale qui serviront à regrouper les meilleurs travailleurs et travailleuses du Québec pour un défi provincial à l'affiche dans la Vieille Capitale les 22 et 23 mai.

Au total, 16 métiers sont touchés. Les responsables régionaux, eux, met-

tent sur pied des compétitions dans cinq secteurs d'activités.

La mécanique, l'automobile, l'électromécanique de systèmes automatisés, la mécanique d'entretien, le secrétariat-coiffure seront en vedette pour cette

année.

Les aspirants nord-côtiers seront occupés les 25 avril, 2 et 4 mai prochains. Les Polyvalentes des Rives et des Baies ainsi que l'Edifice André-Jacob seront les sites utilisés pour les épreuves en mécanique automobile,

électromécanique de systèmes automatisés et mécanique d'entretien. L'action se déroulera les 25 et 26.

Les aspirants et aspirantes de Baie-Comeau en secrétariat et coiffure seront également testés lors de ce week-end (con-

cours local).

La Polyvalente Manikoutai de Sept-Iles présentera la finale régionale dans ces deux secteurs, les 2, 3 et 4 mai.

Catégorie

Pour les domaines de l'industrie et des services, deux catégories de candidats ont été identifiés.

Toute personne actuellement en processus de formation à plein temps ou ayant complété sa formation depuis le 1er janvier 1990 pourra s'inscrire dans la catégorie A.

Les travailleuses et travailleurs qui exercent le métier dans une entreprise et sont délégués par celle-ci seront identifiés dans la division B.

Les délais d'admission sont courts. La date limite d'inscription a été fixée au jeudi 9 avril (frais de \$20). Des feuillets ont déjà été distribués et pour obtenir plus de détails, on peut appeler à la Commission scolaire Manicouagan.

Les instigateurs du projet espèrent que cet événement encouragera les jeunes à poursuivre leurs études en formation professionnelle et celles et ceux qui œuvrent dans les secteurs des métiers à persévérer dans leur poursuite de l'excellence.



Laurier Lévesque, responsable de la Formation professionnelle à la Commission scolaire, invite tous les candidats potentiels de Baie-Comeau à s'inscrire aux Olympiades. La date limite est le 9 avril.

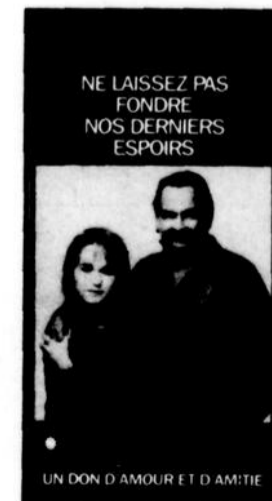

UN DON D'AMOUR ET D'AMITIE

ATTENTION... ATTENTION... ATTENTION... ATTENTION... ATTENTION... ATTENTION... ATTENTION... ATTENTION...

SUPER-VENTE SURPLUS D'ENTREPÔT

4 jours seulement, débutant dès mercredi à 9 h 30.
Voici quelques exemples de nos super-spéciaux.

<p>BIBLIOTHÈQUE MÉLAMINE Granit. Rég.: 899\$ SUPER SPÉCIAL:</p> <p>399\$</p>	<p>CAUSEUSE 2 PLACES ASTRO Rég.: 769\$ SUPER SPÉCIAL:</p> <p>299\$</p>	<p>ENSEMBLE DE SALON VICE-LINE 2 morceaux, divan 3 places et fauteuil. Rég.: 1499\$ SUPER SPÉCIAL:</p> <p>699\$</p>
<p>FAUTEUIL INCLINABLE Style Craft Rég.: 449\$ SUPER SPÉCIAL:</p> <p>299\$</p>	<p>LOT DE LAMPES Rég. jusqu'à 199 \$ SUPER SPÉCIAL:</p> <p>20\$</p>	<p>LOT DE COUPONS DE TAPIS Jusqu'à 199\$ SUPER SPÉCIAL:</p> <p>20\$</p>
<p>LOT DE MATELAS 54" Rég.: 249\$ SUPER SPÉCIAL:</p> <p>129\$</p>	<p>LOT DE SOMMIERS 39" Jusqu'à 149\$ SUPER SPÉCIAL:</p> <p>50\$</p>	<p>ENSEMBLE DE CUISINE R.S. fini acajou, 5 morceaux. Rég.: 879\$ SUPER SPÉCIAL:</p> <p>399\$</p>

PAYABLE LE 15 SEPTEMBRE 1992
SANS INTÉRÊT
SUJET À APPROBATION DE CRÉDIT.

Venez voir nos nombreux autres spéciaux
étiquetés vert en magasin.
Des rabais extraordinaires vous attendent.

gagnon
FRÈRES



ATTENTION... ATTENTION... ATTENTION... ATTENTION... ATTENTION... ATTENTION... ATTENTION... ATTENTION...

SONT JOURS 144

Prix en vigueur
pour 2 jours
seulement.
Venez tôt pour
un meilleur choix!
Nous nous réservons
limiter
les quantités.

Aucune
garantie-réclame.

S ACHATS

9/2⁴⁴

1⁴⁴

1⁴⁴

1⁴⁴
chacun

1⁴⁴
chacun

2⁴⁴
chacun

2⁴⁴
chacune

3⁴⁴
chacune

4⁴⁴
le paquet

8⁴⁴
chacune

8⁴⁴
chacune

9⁴⁴
chacun

9⁴⁴
chacun

10⁴⁴
chacun

SANTÉ-BEAUTÉ

RASOIR JETABLE
Bic. Pour homme ou femme.
Paquet de 10. Le paquet: 1.44

**REVITALISANT,
CONDITIONNEUR OU
SHAMPOING**
Olympic. 900 ml. Chacun: 1.44

BAIN ET BROSSE
Pour dentier 2/2.44

DENTIFRICE COLGATE
Savoir au choix. 100 ml 2/2.44

SEL DE MER
Pour le bain. 1500 g
Fragrance au choix Chacun: 6.44

ACCESSOIRES POUR LA MAISON

ESSUIE-TOUT
Hi-Dry
Paquet de 2 rouleaux 2/1.44

SACS À POUCELLE
Blanc pour la cuisine
Paquet de 15 2/1.44

RÉCURANT COMET
400 g 2/1.44

SACS À ORDURES
Verts. paquet de 18
Le paquet: 1.44

ÉPINGLES À LINGE
En bois. Paquet de 500
Le paquet: 1.44

CINTRES
Paquet de 10. Le paquet: 1.44

NAVETTE À VAISSELLE
Manche en bois. 2/2.44

TAMPONS À RÉCURER
Jets. Paquet de 12. 3/2.44

DRAINO
Liovine. 900 ml. 2/3.44

Mr. NET
800 ml. Chacun: 2.44

SACS À SANDWICH
Ziploc. Boîte de 60. 2.44

POUDRE POUR TAPIS
Glade. 450 g. Chacun: 2.44

SAVON À VAISSELLE
Ultra Joy. 950 ml. Chacun: 2.44

NETTOYEUR À VITRES
Bon Ami. 535 g. Chacun: 2.44

**SAVON POUR
LAVE-VAISSELLE**
Calgonite. 1.8 kg. Chacun: 2.44

**NETTOYEUR POUR SALLE
DE BAIN**
Sani-Foam. 425 g. Chacun: 2.44

ASSOUPLISSEUR BOUNCE
35 feuilles. Chacun: 4.44

PAPIER DE TOILETTE
Delsey. Boîte de 24 rouleaux 8.44

FRIANDISES

**CROUSTILLES
YUM-YUM**
Savoir au choix. 200 g. 2/2.44

BONBONS WOOLCO
454 g. Rég. 1.87 1.44

**LAPIN EN CHOCOLAT
AU LAIT**
Solide. 1 livre. Rég. 2.13
Chacun: 1.44

**LAPIN EN CHOCOLAT
AU LAIT**
Boîte de 4. 85 g. Rég. 2.13
La boîte: 1.44

OEUFS FONDANTS
Paquet de 4. 120 g.
Saveurs au choix. 3/2.44

OEUFS DE PÂQUES
65 g. Rég. 1.06 3/2.44

**LAPIN SOLIDE
AU CHOCOLAT**
Van Houten. 200 g. 3/2.44

LAPIN AU CHOCOLAT
Billy. 179 g. Chacun: 2.44

BONBONS À LA RÉGLISSE
Saveurs assorties. 300 g.
Chacun: 2.44

LAPIN RALLIEMENT
Au chocolat. 275 g. Chacun: 3.44

ALIMENTS

MOULES ENTIÈRES
Savoir fumée. Boîte de 104 g. 1.44

THÉ RED ROSE
Boîte de 72 sachets.
Rég. 2.29 2/3.44

FROMAGE BOIVIN
Cheddar. 425 g. Rég. 3.99
Chacun: 3.44

BIÈRE DÉSALCOOLISÉE
Kingsbury et Kingsbury Extra.
Paquet de 6 x 355 ml.
Rég. 3.99. Le paquet: 3.44

**JAMBON CUIT EN
CONSERVE**
Gourmet Délice. 454 g. Chacun: 3.44

HORTICULTURE

PLANTE TROPICALE
En pot de 4 pouces.
Rég. 1.79. Chacun: 1.44

TERREAU FLORAL
Tout usage. 17 litres.
Rég. 1.89. Chacun: 1.44

LITIÈRE POUR CHAT
Woolcrest. 454 kg.
Rég. 2.29. 2/3.44

NOURRITURE POUR CHAT
Tender Vittles. Saveurs au
choix. 500 g. Rég. 2.13 1.44

PEINTURE

DILUANT À PEINTURE
(1 litre) Rég. 2.49 Chacun: 1.44

ROULEAU POUR PEINTURE
(Paquet de 2) Le paquet: 3.44

PLATEAU À PEINTURE
5 pièces. Rég. 8.55 Chacun: 6.44

DIVERS

CHANDELLE 10"
Choix de couleurs.
Rég. 4/1.00 8/1.44

**ASSORTIMENT DE
BIJOUX**
Plaqué ou argent. 2/1.44

SAC DE BALLONS
1/4 livre. Rég. 1.89 Chacun: 1.44

GOBELETS ISOLANTS
7 onces. Paquet de 100
Rég. 2.34. Le paquet: 1.44

CADRES
16 x 20. assortis.
Rég. 9.99 Chacun: 4.44

TAPIS D'ENTRÉE
Grandeur approximative
18" x 24" Chacun: 2.44

JOUETS

PETITE VOITURE
Maquette. Série B.2000 2/1.44

CASSE-TÊTE
Vaste choix. 100 pièces. Chacun: 1.44

CHAISE DE PLASTIQUE
Pour enfant. Couleur au choix
Chacun: 2.44

OURSON EN PELUCHE
Pour Pâques. Chacun: 12.44

liment prêt emporter
en vedette

**JAMBON
CUIT**
Mouska.

4⁴⁴
kg

BÂTON JOBES
Paquet de 25. 0.84

**FILET AVEC OEUFS
DE PÂQUES**
200 grammes. 1.54

PAPIER MOUCHOIR
Kleenex.
Boîte de 100. 3/1.54

**ASSIETTES EN
MOUSSE**
Grandeur 9 pouces.
paquet de 50. 1.94

**BATTERIE
«ÉNERGIE PLUS»**
Paquet de 4AA, paq. de
2C, paq. de 2D ou
1 de 9 volts. 1.84

CHAMPIGNONS
Morceaux et pieds.
284 ml. 0.94

BISCUITS SODA
Salés ou non-salés.
450 grammes. 0.94

NUTRI-BAR
Boîte de 6.
Saveurs au choix. 6.94

ALBUM PHOTO
40 pages. 3.74

En vedette
Café Rouge

DÉJEUNER

Muffins anglais avec
petit café format
régulier compris. Jusqu'à
11 h a.m. seulement. 1⁹⁴
l'assiette

**DÎNER DU LUNDI
ET MARDI**

Sandwich au rosbif
avec frites et légumes
et petit breuvage
compris. 3⁴⁴
l'assiette

POUR TOUT SAVOIR...

LE MAGAZINE FAMILIAL
LE Lundi

**EN DEHORS DU
PETIT ÉCRAN**

**...LA DESTINÉE TRAGIQUE
DE GUILDA**



**AU
PETIT
ÉCRAN**

**...LES INTRIGUES
DE «SCOOP II»**

Aussi...

✓
**MARGUERITE BLAIS
NOUS PARLE DE SON
EXPÉRIENCE DE FEMME
D'AFFAIRES**

✓
**LA SÉPARATION DU
PRINCE ANDREW ET
DE SARAH FERGUSON**

Et...
**VOTRE NOUVEAU
TÉLÉ-HORAIRE
GRATUIT**

Plus...

LE CONCOURS

**LES SUPER
LOTS
CHANCEUX!**

**GROS LOT
100 000\$**

UNE MAISON



**10 VOYAGES
À CUBA**

**ET UNE FOULE
DE PRIX**

À GAGNER!

**LE LUNDI C'EST GAGNANT
ÇA VOUS LE PREND!**

UN PLONGEUR AMÉLIORÉ



Les Editions Nordiques - Line Gagnon

(S.C.) Le club de plongeur de Baie-Comeau a rendu hommage à l'un de ses membres, récemment, à la piscine de la polyvalente des Baies. Comme à chaque début de mois, un athlète s'est mérité le trophée honorifique suite à la meilleure amélioration signalée sur les tremplins. En février dernier, le plongeur Mario Duchesne a reçu la faveur du jury et s'est approprié le titre convoité. Sur la photo, l'entraîneur du club Martin Girard félicite l'heureux récipiendaire.

Un nouveau président au club Vélo du Nord

Baie-Comeau - Le club de cyclisme Vélo du Nord Manicouagan misera sur la présence d'un nouveau président en 1992.

Sandro Célant
Les Editions Nordiques

Côté agira comme publiciste.

Deux responsables du vélo de route sont impliqués. Réal Fecteau et Pierre Hudon se partageront la besogne.

Yves Leblanc et Daniel Martin superviseront les activités du vélo de montagne tandis que Pierre Gagné s'occupera du vélo tourisme.

Le club Vélo du Nord Manicouagan peut compter sur un groupe dynamique. Les bénévoles sont déjà à la tâche. Ils préparent une autre saison fort mouvementée.

Des membres du club seront parmi le grand public, la semaine prochaine lors du Salon Moto Vélo présenté au Super Club. Ils pourront répondre aux questions.

Les cartes de membres sont d'ailleurs en vente. Le coût est de \$10 par personne ou \$25 par famille. Pour informations, on rejoint François Côté au 296-6989.

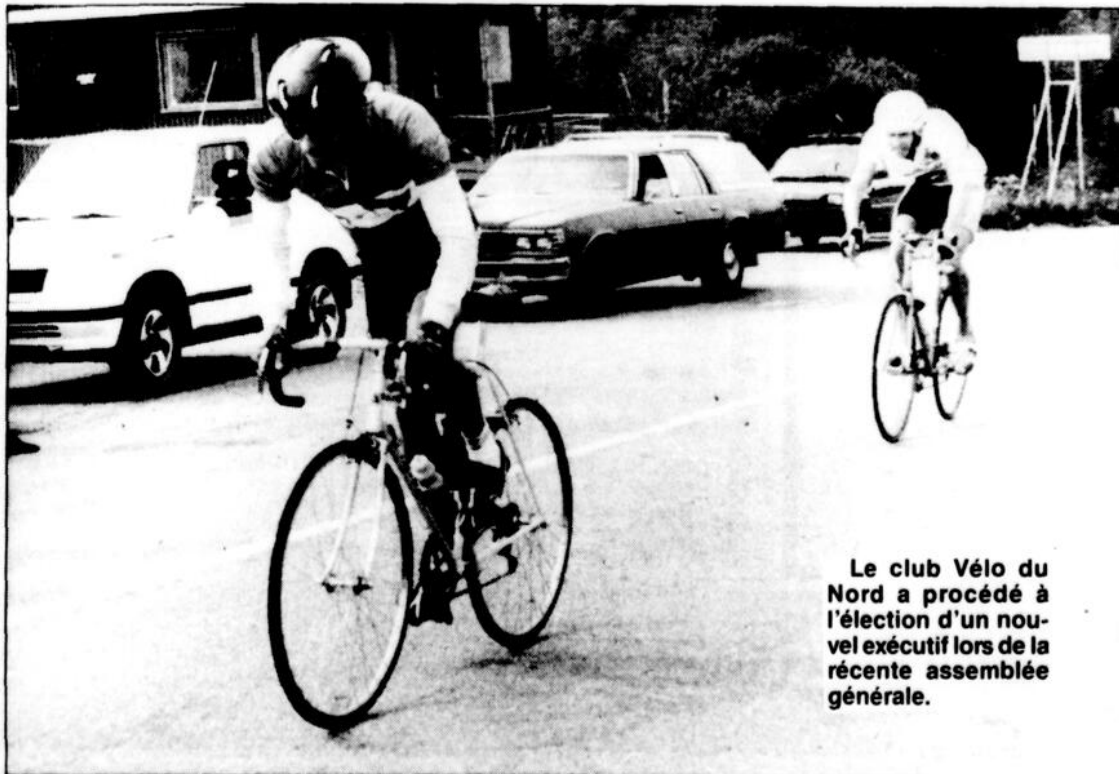

Le club Vélo du Nord a procédé à l'élection d'un nouvel exécutif lors de la récente assemblée générale.

LES NAGEUSES DU MOIS

(S.C.) Le club de natation les Aquanautes a fait connaître, récemment, les récipiendaires au titre de nageurs du mois de février. Dans le groupe d'âge, Kathy Bernatchez reçoit la palme honorifique. Chez les bouts de chou, Hélène Dupont mérite le titre dans le groupe A. Lucie Gagnon-Langelier en fait autant dans le B. Kathy Gagné est la meilleure du C tout comme Marie-Eve Boulianne dans le D. Les entraîneuses Christine Nobert et Sylvie Letarte félicitent les gagnantes.



Les Editions Nordiques - Jean-Paul Fouquet



Ville de Baie-Comeau AVIS PUBLIC

AUX PERSONNES HABLES À VOTER DE LA MUNICIPALITÉ CONCERNANT LE RÈGLEMENT 92-325 MODIFIANT LE RÈGLEMENT DE LOTISSEMENT

AVIS EST, par les présentes, donné aux personnes habiles à voter et ayant le droit d'être inscrites sur la liste référendaire de la municipalité visant une modification au règlement sur le lotissement, de ce qui suit:

- Lors d'une séance publique tenue le 30 mars 1992, le Conseil municipal a adopté le règlement 92-325 modifiant le règlement sur le lotissement 91-302 concernant les superficies et les dimensions requises pour les lots desservis par le réseau d'aqueduc et d'égout. Plus particulièrement, ce règlement consiste à modifier les normes reliées à la largeur et à la superficie des lots d'angle et des lots intérieurs, le tout comme suit:

LOT D'ANGLE

TYPE DE BÂTIMENT	LARGEUR (m)		SUPERFICIE (m ²)	
	ACTUELLE	ENVISAGÉE	ACTUELLE	ENVISAGÉE
Bifamiliale jumelée	20	15	560	420
Bifamiliale en rangée	20	11	560	310
Trifamiliale jumelée	23	17	650	480
Trifamiliale en rangée	23	13	650	370
Multifamiliale jumelée	28	23	740	700
Multifamiliale en rangée	28	19	740	570

LOT INTÉRIEUR

TYPE DE BÂTIMENT	LARGEUR (m)		SUPERFICIE (m ²)	
	ACTUELLE	ENVISAGÉE	ACTUELLE	ENVISAGÉE
Bifamiliale jumelée	17	12	470	340
Bifamiliale en rangée	17	8	470	230
Trifamiliale jumelée	20	14	560	400
Trifamiliale en rangée	20	10	560	300
Multifamiliale jumelée	25	20	700	560
Multifamiliale en rangée	25	16	700	450

- Les personnes habiles à voter et ayant le droit d'être inscrites sur la liste référendaire de la municipalité peuvent demander que le règlement 92-325 fasse l'objet d'un scrutin référendaire, par l'inscription de leurs nom, adresse et qualité, appuyée de leur signature dans un registre qui sera ouvert à cette fin, le 14 avril 1992, de 9 h 00 à 19 h 00, à l'Hôtel de ville, 19, avenue Marquette, Baie-Comeau.

- En regard du paragraphe 2 ci-dessus, le nombre requis de signatures dans le registre pour que le règlement 92-325 fasse l'objet d'un scrutin référendaire est de 500.

À défaut d'atteindre le nombre de signatures précitées le règlement 92-325 sera réputé approuvé par les personnes habiles à voter.

- Le règlement 92-325 peut être consulté sur les heures habituelles de travail ainsi que le 14 avril 1992, jour de l'enregistrement des électeurs, à la direction du greffe et du contentieux, Hôtel de ville, 19, avenue Marquette, Baie-Comeau.

- Le résultat de la procédure d'enregistrement sera annoncé le 14 avril 1992, après 19 h 00, aussitôt la consultation publique close, dans la salle du Conseil de l'Hôtel de ville, 19, avenue Marquette, Baie-Comeau.

CONDITIONS À REMPLIR EN DATE DU 30 MARS 1992 POUR ÊTRE UNE PERSONNE HABLE À VOTER AYANT LE DROIT D'ÊTRE INSCRITE SUR LA LISTE RÉFÉRENDIAIRE DE LA MUNICIPALITÉ.

Dans tous les cas, une personne habile à voter doit être majeure et de citoyenneté canadienne et, de plus:

Être soit domiciliée à Baie-Comeau, soit occupant d'un lieu d'affaires situé dans la municipalité.

Toutefois, s'il s'agit d'une personne majeure et de citoyenneté canadienne copropriétaire indivis d'un immeuble ou cooccupante d'un lieu d'affaires qui a le droit d'être inscrite sur la liste référendaire, elle doit être désignée au moyen d'une procuration signée, comme le seul des copropriétaires ou des cooccupants, selon le cas, qui a le droit d'être inscrit sur la liste référendaire à titre de propriétaire de l'immeuble ou d'occupant du lieu d'affaires.

Si la personne habile à voter est une personne morale (corporation, compagnie, etc.) elle doit, par résolution, désigner parmi ses membres, administrateurs ou employés, une personne qui, à la date d'adoption du règlement, est majeure et de citoyenneté canadienne.

Baie-Comeau, le 31 mars 1992

Sylvain Ouellet
Greffier adjoint et conseiller juridique

19, avenue Marquette
Baie-Comeau (Québec) - G4Z 1K5



Ville de Baie-Comeau AVIS PUBLIC

AUX PERSONNES HABLES À VOTER DES ZONES CONTIGÜES SUR LE RÈGLEMENT 92-326 VISANT LES ZONES Ra45 ET Ra139 (AVENUE CHARLES-GUAY)

AVIS EST, par les présentes, donné aux personnes habiles à voter et ayant le droit d'être inscrites sur la liste référendaire des zones contiguës aux zones Ra45 et Ra139 situées en bordure de l'avenue Charles-Guay, de ce qui suit:

- Lors d'une séance publique tenue le 30 mars 1992, le Conseil municipal a adopté le règlement 92-326 modifiant le règlement de zonage 91-300.

Ce règlement consiste à réduire à 4,5 mètres au lieu de 6 mètres la marge minimale de recul de la cour avant.

- Les personnes habiles à voter et ayant le droit d'être inscrites sur la liste référendaire de chacune des zones contiguës à celles mentionnées en titre peuvent transmettre au greffier de la municipalité, dans les cinq (5) jours de la publication du présent avis, une requête signée par elles en vue de participer à la procédure d'enregistrement et, le cas échéant, au scrutin référendaire sur ce règlement.

- En regard du paragraphe 2 ci-dessus, le nombre requis de signatures sur la requête pour chacune des zones contiguës ci-après est le suivant:

Ra35: 12, Ra138: 12, Ra38: 12, Ra39: 12, Rbx1: 1, Ra29: 12.

- Le règlement 92-326 peut être consulté sur les heures habituelles de travail à la direction du greffe et du contentieux, Hôtel de ville, 19, avenue Marquette, Baie-Comeau.

CONDITIONS À REMPLIR EN DATE DU 30 MARS 1992 POUR ÊTRE UNE PERSONNE HABLE À VOTER ET AYANT LE DROIT D'ÊTRE INSCRITE SUR LA LISTE RÉFÉRENDIAIRE DE L'UNE DES ZONES CONTIGÜES:

Dans tous les cas, une personne habile à voter doit être majeure et de citoyenneté canadienne et, de plus:

Être soit domiciliée dans une zone contiguë aux zones Ra45 ou Ra139, soit occupante d'un lieu d'affaires situé dans l'une des zones contiguës.

Toutefois, s'il s'agit d'une personne majeure et de citoyenneté canadienne copropriétaire indivis d'un immeuble ou cooccupante d'un lieu d'affaires qui a le droit d'être inscrite sur la liste référendaire, elle doit être désignée au moyen d'une procuration signée, comme le seul des copropriétaires ou des cooccupants, selon le cas, qui a le droit d'être inscrit sur la liste référendaire à titre de propriétaire de l'immeuble ou d'occupant du lieu d'affaires.

Si la personne habile à voter est une personne morale (corporation, compagnie, etc.) elle doit, par résolution, désigner parmi ses membres, administrateurs ou employés, une personne qui, à la date d'adoption du règlement, est majeure et de citoyenneté canadienne.

Description et croquis des zones contiguës aux zones Ra45 et Ra139:

Au Nord: par la zone Ra138 (résidences unifamiliales)

À l'Est: par les zones Ra38 et Ra39 (résidences unifamiliales)

Au Sud: par la zone Rbx1 (résidences de moyenne densité projetées)

À l'Ouest: par les zones Ra35 et Ra29 (résidences unifamiliales)

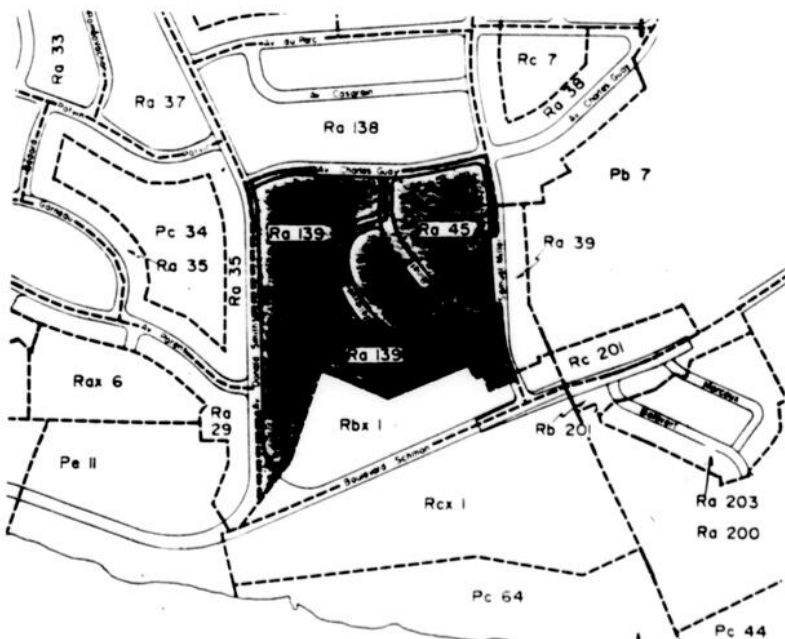

Baie-Comeau, le 31 mars 1992

Sylvain Ouellet
Greffier adjoint et conseiller juridique

19, avenue Marquette
Baie-Comeau, (Québec) - G4Z 1K5



Ville de
Baie-Comeau

**SERVICE DU PERSONNEL
CONCOURS 92-01
ÉTUDIANTS(ES) ÉTÉ 1992**

* Les emplois s'adressent aux hommes et aux femmes

LA SÉLECTION DES ÉTUDIANTS(ES) SE FERA EN COLLABORATION AVEC LE CENTRE D'EMPLOI DU CANADA POUR ÉTUDIANTS

Tous les emplois étudiants seront comblés par voie de «tirage au sort» par niveau et selon l'ordre suivant, à savoir:

- 1e Universitaire
- 2e Collégial
- 3e Secondaire

La détermination du niveau scolaire sera établie en fonction de la dernière maison d'enseignement fréquentée en 1991-1992.

CRITÈRES D'ADMISSIBILITÉ:

- avoir 17 ans au moment de l'entrée en fonction;
- avoir fréquenté un établissement scolaire pendant l'année 1991-1992 et être en mesure de faire la preuve d'un retour aux études pour l'année 1991-1993;
- posséder les qualifications pour certains postes au niveau sports aquatiques, entre autres en voile, ski nautique, canot, natation, etc.

NOTE:

- Les étudiants faisant une demande d'emploi au niveau «natation» devront **obligatoirement fournir une photocopie de leurs cartes.**

EMPLOIS DISPONIBLES

a) Service des loisirs

- Secteur socio-culturel:
 - moniteurs de soutien
- Terrains de jeux (Ronde Estivale):
 - moniteurs de soutien
- Piscine municipale extérieure:
 - sauveteurs
- Piscine intérieure:
 - moniteurs en natation - sauveteurs
- Centre Plein Air:
 - moniteurs
 - instructeurs d'activités (ski nautique, voile, canot, kayak)
 - sauveteurs plage
 - surveillant de nuit
 - caissiers
- Parcs:
 - surveillant
 - moniteur
- Entretien:
 - moniteur

b) Travaux publics

- Entretien

OÙ SE PROCURER UNE FORMULE DE DEMANDE D'EMPLOI:

- 19, avenue Marquette
- 70, rue Michel Hémon, Centre Récréatif
- 650, rue Henri, Centre Henri-Desjardins
- 1000, rue Mingan
- Cégep
- Centre d'emploi du Canada pour étudiants
- Centre culturel et bibliothèque

Il est **important** de suivre les instructions de la formule utilisée pour fins de demande d'emploi et la retourner dûment complétée et signée avant le 24 avril 1992 à l'adresse suivante:

**CENTRE D'EMPLOI DU CANADA
POUR ÉTUDIANTS
166, boulevard Lasalle
BAIE-COMEAU (Québec)
G4Z 1S5**

**19, avenue Marquette
Baie-Comeau, (Québec) - G4Z 1K5**

Les deux meilleures quilleuses!

Baie-Comeau - Léonie Vigneault et Bernadette Lepage ont été les deux meilleures quilleuses de la semaine au sein de la ligue mixte de quilles Coca-Cola du Secteur Mingan.

Sandro Célant
Les Editions Nordiques

Dans la classe Compétition A, Léonie Vigneault s'impose encore avec une partie de 225 et un cumulatif de 587.

Chez les hommes, Ronald Pinard excelle avec des scores de 245 et 595. Au niveau des équipes, le Salon Elle et Lui ramène les plus hautes notes avec 903 et 2 686.

Dans le B, Noëlla Laflamme (206-508), Roland Amar (200), Bruno Rioux (542), le Baie-Comeau Plymouth Chrysler (895) et le Guil-

levin Santé-Sécurité (2 450) sont en évidence.

Bernadette Lepage, elle, est la figure dominante de l'Intermédiaire A. Elle signe un simple de 239 et un triple de 585. Camil Tremblay s'impose chez les hommes avec 213 et 600.

Le Boucheprix et le Classique 50 se divisent les honneurs collectifs. La première troupe totalise 839 en simple. La deuxième excelle avec un combiné de 2 486.

Le Maxim Homme (850) et le Micro-Age (2 362) en font autant dans le B. André Gémus (200), Maurice Bélanger (533) et Thérèse Finn (192-531) sont les étoiles individuelles.

Participation

Deux équipes signent le match parfait dans le Participation A. Le Royaume du Sport et le

Film Tout sont impeccables (gains de 7-0) et ramènent les meilleurs pointages avec 864 en simple (Royaume) et 2 435 en triple (Film Tout).

Quatre athlètes connaissent un programme du tonnerre. Du côté masculin, Cyril Thiébeault joue une ronde de 226. Régis Chouinard enchaîne avec un cumulatif de 543. Louise Lavoie (202) et Réjeanne Lacasse (516) sont les étoiles féminines.

Le Sears the Best est la troupe la plus dominante dans le B avec des scores de 799 et 2 186. Mario Deschênes roule un match de 179. Egide Bergeron enregistre un triple de 482.

Chez les dames, Lise Julien ne veut rien savoir. La tireuse roule 185 en simple et revient à la charge avec un combiné de 488.



Ville de
Baie-Comeau

AVIS PUBLIC

AUX PERSONNES HABLES À VOTER DES ZONES CONTIGÜES SUR LE RÉGLEMENT DE ZONAGE 92-327 VISANT LA ZONE Cc32 (BOULEVARDS LAFLÈCHE ET BLANCHE)

AVIS EST, par les présentes, donné aux personnes habiles à voter et ayant le droit d'être inscrites sur la liste référendaire des zones contiguës à la zone Cc32, de ce qui suit:

1. Lors d'une séance publique tenue le 30 mars 1992, le Conseil municipal a adopté le règlement 92-327 modifiant le règlement de zonage 91-300 concernant la zone Cc32.

Ce règlement consiste à réduire à un mètre la profondeur exigée de la cour arrière des bâtiments érigés dans la zone Cc32.

2. Les personnes habiles à voter et ayant le droit d'être inscrites sur la liste référendaire de chacune des zones contiguës à la zone Cc32 peuvent transmettre au greffier de la municipalité, dans les cinq (5) jours de la publication du présent avis, une requête signée par elles en vue de participer à la procédure d'enregistrement et, le cas échéant, au scrutin référendaire sur ce règlement.

3. En regard du paragraphe 2 ci-dessus, le nombre requis de signatures sur la requête pour chacune des zones contiguës ci-après est le suivant:

le37: 1, le32: 1, Cc31: 2, Cc33: 3.

4. Le règlement 92-327 peut être consulté sur les heures habituelles de travail à la direction du greffe et du contentieux, Hôtel de ville, 19, avenue Marquette, Baie-Comeau.

CONDITIONS À REMPLIR EN DATE DU 30 MARS 1992 POUR ÊTRE UNE PERSONNE HABLE À VOTER ET AYANT LE DROIT D'ÊTRE INSCRITE SUR LA LISTE RÉFÉRENDIAIRE DE L'UNE DES ZONES CONTIGÜES:

Dans tous les cas, une personne habile à voter doit être majeure et de citoyenneté canadienne et, de plus:

Être soit domiciliée dans une zone contiguë à la zone Cc32, soit occupante d'un lieu d'affaires situé dans l'une des zones précitées.

Toutefois, s'il s'agit d'une personne majeure et de citoyenneté canadienne copropriétaire indivis d'un immeuble ou cooccupante d'un lieu d'affaires qui a le droit d'être inscrite sur la liste référendaire, elle doit être désignée au moyen d'une procuration signée, comme le seul des copropriétaires ou des cooccupants, selon le cas, qui a le droit d'être inscrit sur la liste référendaire à titre de propriétaire de l'immeuble ou d'occupant du lieu d'affaires.

Si la personne habile à voter est une personne morale (corporation, compagnie, etc.) elle doit, par résolution, désigner parmi ses membres, administrateurs ou employés, une personne qui, à la date d'adoption du règlement, est majeure et de citoyenneté canadienne.

Description et croquis des zones contiguës à la zone Cc32:

le32 et le37: zones destinées à des lignes de transport d'énergie électrique;

Cc31 et Cc33: zones commerciales situées respectivement à l'Ouest et à l'Est de la zone concernée par ce règlement.

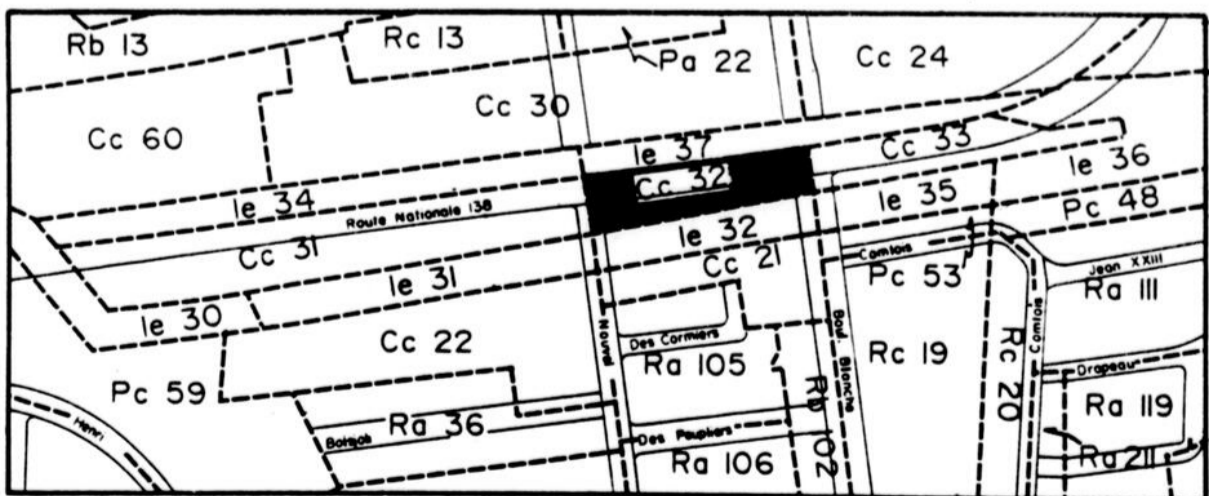

Baie-Comeau, le 31 mars 1992

Sylvain Ouellet
Greffier adjoint et conseiller juridique

**19, avenue Marquette
Baie-Comeau, (Québec) - G4Z 1K5**

Notre avenir économique est lié aux biotechnologies

AGENCE sciencepresse

Pedro Rodriguez

Quand on demande aux décideurs européens et japonais quelle technologie aura le plus d'impact sur la croissance future de leur économie, ils répondent sans hésiter : les biotechnologies. Ils situent ce secteur très loin devant les industries spatiale, électronique et informatique, et même avant les communications.

En biotechnologie, les États-Unis et le Japon sont nettement en avance, mais si nous avons la sagesse de prendre les bonnes décisions, le Québec pourrait se tailler un avenir brillant dans ce secteur de pointe. Voilà l'avis que vient d'émettre le Conseil de la science et de la technologie, l'organisme qui conseille le gouvernement québécois dans ces domaines, dans son rapport intitulé : «Les biotechnologies : un choix stratégique pour le Québec».

Comme une grande partie des bases de

l'économie du Québec s'effrite, en particulier les ressources naturelles, l'occasion est belle de faire encore une fois notre marque. Encore une fois, parce que la situation ressemble beaucoup à ce qu'elle était lorsque le Canada a commencé à se tailler une place de choix dans le domaine des télécommunications. C'est ainsi qu'aujourd'hui, notre savoir-faire est mondialement reconnu, depuis l'équipement téléphonique jusqu'aux satellites de communication.

Même si les budgets accordés à la recherche et au développement des biotechnologies se chiffrent en millions au Québec, plutôt qu'en milliards dans certains autres pays, la situation est loin d'être catastrophique, estime le Conseil. Nos laboratoires et nos chercheurs n'ont rien à envier à ceux des autres pays industrialisés. D'ailleurs, le secteur des biotechnologies s'accommode très bien d'un environnement de PME. Ce n'est pas comme pour l'exploitation de l'espace, où il faut des installations gigantesques. Les biotechno-

logies ont davantage besoin de chercheurs astucieux que d'énormes usines.

Le rapport du Conseil de la science et de la technologie propose que l'industrie québécoise lance une offensive dans quatre champs d'application particulièrement prometteurs des biotechnologies :

- Le domaine de la santé, où les biotechnologies permettent déjà de fabriquer de l'insuline humaine, des vaccins synthétiques et des anticorps monoclonaux.
- L'agriculture et l'alimentation, où elles permettent l'amélioration génétique des cultures, leur acclimatation au froid et la fabrication de pesticides et de biofertilisants très écologiques.
- La foresterie, où les biotechnologies permettent d'accélérer le reboisement et de faire du papier sans polluer.
- Le secteur de l'environnement, où elles produisent des bactéries qui digèrent les polluants, même ceux de la pétrochimie ou les résidus miniers.



PROVINCE DE QUÉBEC

COMMISSION SCOLAIRE DE MANICOUAGAN

AVIS PUBLIC

EST par les présentes donné par le soussigné, que le Conseil des commissaires de la Commission scolaire de Manicouagan a adopté, lors de son assemblée ordinaire du 24 mars 1992, les règlements R-90-01 et R-90-02 portant respectivement sur la délégation des fonctions et pouvoirs au comité exécutif et au directeur général.

Ces règlements entrent en vigueur le 5 avril 1992.

DONNÉ À BAIE-COMEAU, ce cinquième jour d'avril mil neuf cent quatre-vingt-douze.

Simon Lavoie,
Secrétaire général



Ville de Baie-Comeau AVIS PUBLIC

CONSULTATION PUBLIQUE
SUR LE RÈGLEMENT 92-329
DÉCRÉTANT DES TRAVAUX DE
PAVAGE, TROTTOIR ET BORDURE
- EMPRUNT DE 1 082 400 \$

AVIS PUBLIC EST, par les présentes, donné aux personnes habiles à voter ainsi qu'aux propriétaires d'un immeuble ou occupants d'un lieu d'affaires de la municipalité en date du 30 mars 1992 de ce qui suit:

- 1- Lors d'une assemblée tenue le 30 mars 1992, le Conseil municipal a adopté le «Règlement 92-329 décrétant des travaux de pavage, trottoir et bordure - emprunt de 1 082 400 \$». Par ce règlement, le Conseil municipal autorise des travaux de pavage, trottoir et bordure sur les rues: Schmon, de Bretagne (Blanche à Anticosti), Duchesneau, Babin, de Bretagne-Mingan (prolongement), Place LaSalle, Laurier, Roberval, Cadillac, Hébert, Donald-Smith et Damase-Potvin.
- 2- Les personnes habiles à voter domiciliées à Baie-Comeau ainsi que les propriétaires d'un immeuble et occupants d'un lieu d'affaires sur ce même territoire peuvent demander que ce règlement fasse l'objet d'un scrutin référendaire en inscrivant leurs nom, adresse et qualité et en apposant leur signature dans un registre ouvert à cette fin lors de la procédure d'enregistrement prévue aux articles 532 à 559 de la Loi sur les élections et les référendums dans les municipalités.
- 3- La consultation publique permettant l'enregistrement des personnes habiles à voter se tiendra le mardi 14 avril 1992 entre 9 heures et 19 heures à la Direction du greffe et du contentieux, 19, avenue Marquette, Baie-Comeau ou, si nécessaire, à la salle du Conseil de l'Hôtel de ville, 19, avenue Marquette, Baie-Comeau.
- 4- Le nombre requis de demandes enregistrées pour que le règlement 92-329 fasse l'objet d'un scrutin référendaire est de cinq cents (500) et qu'à défaut de ce nombre, ce règlement sera réputé approuvé par les personnes habiles à voter.
- 5- Le règlement 92-329 peut être consulté à la Direction du greffe et du contentieux, à l'Hôtel de ville, 19, avenue Marquette, Baie-Comeau, durant les heures habituelles de travail ainsi que le 14 avril 1992 à l'un des endroits mentionnés au paragraphe 3 du présent avis.
- 6- Le résultat de la procédure d'enregistrement sera annoncé le 14 avril 1992 aussitôt la consultation publique close, dans la salle du Conseil de l'Hôtel de ville, 19, avenue Marquette, Baie-Comeau.

Baie-comeau, ce 31 mars 1992

Sylvain Ouellet
Greffier adjoint et
Conseiller juridique

19, avenue Marquette
Baie-Comeau, (Québec) - G4Z 1K5

Aféas St-Sacrement

(C.P.) - L'Aféas Saint-Sacrement invite ses membres à son assemblée mensuelle du 7 avril, à 19 h 30, à la salle 6 de l'Edifice Aubert. La vice-présidente provinciale de l'Aféas, Angèle Briand, et la présidente régionale du mouvement, Marie-Paule Groulx, seront sur place.



Ville de Baie-Comeau AVIS PUBLIC

AUX PERSONNES HABLES À VOTER
DE LA MUNICIPALITÉ
CONCERNANT LE RÈGLEMENT 92-328
MODIFIANT LE ZONAGE

AVIS EST, par les présentes, donné aux personnes habiles à voter et ayant le droit d'être inscrites sur la liste référendaire de la municipalité, de ce qui suit:

- 1- Lors d'une séance publique tenue le 30 mars 1992, le Conseil municipal a adopté le règlement 92-328 modifiant le règlement de zonage 91-300.

L'objet de cette modification au zonage est de réduire à 6,5 mètres au lieu de 7 mètres la largeur minimale des logements situés dans les habitations bifamiliales jumelées.

- 2- Les personnes habiles à voter et ayant le droit d'être inscrites sur la liste référendaire de la municipalité peuvent demander que le règlement 92-328 fasse l'objet d'un scrutin référendaire, par l'inscription de leurs nom, adresse et qualité, appuyée de leur signature dans un registre qui sera ouvert à cette fin, le 14 avril 1992, de 9 h 00 à 19 h 00, à l'Hôtel de ville, 19, avenue Marquette, Baie-Comeau.
 - 3- En regard du paragraphe 2 ci-dessus, le nombre requis de signatures dans le registre pour que le règlement 92-328 fasse l'objet d'un scrutin référendaire est de 500 électeurs.
- À défaut d'atteindre le nombre de 500 signatures, le règlement 92-328 sera réputé approuvé par les personnes habiles à voter.
- 4- Le règlement 92-328 peut être consulté sur les heures habituelles de travail ainsi que le 14 avril 1992, jour de l'enregistrement des électeurs, à la direction du greffe et du contentieux, Hôtel de ville, 19, avenue Marquette, Baie-Comeau.
 - 5- Le résultat de la procédure d'enregistrement sera annoncé le 14 avril 1992, après 19 h 00, aussitôt la consultation publique close, dans la salle du Conseil de l'Hôtel de ville, 19, avenue Marquette, Baie-Comeau.

CONDITIONS À REMPLIR EN DATE DU 30 MARS 1992 POUR ÊTRE UNE PERSONNE HABLE À VOTER OU AYANT LE DROIT D'ÊTRE INSCRITE SUR LA LISTE RÉFÉRENDAIRE.

Dans tous les cas, une personne habile à voter doit être majeure et de citoyenneté canadienne et, de plus:

Être soit domiciliée dans la municipalité soit occupante d'un lieu d'affaires situé dans la municipalité.

Toutefois, s'il s'agit d'une personne majeure et de citoyenneté canadienne copropriétaire indivis d'un immeuble ou cooccupante d'un lieu d'affaires qui a le droit d'être inscrite sur la liste référendaire, elle doit être désignée au moyen d'une procuration signée, comme le seul des copropriétaires ou des cooccupants, selon le cas, qui a le droit d'être inscrit sur la liste référendaire à titre de propriétaire de l'immeuble ou d'occupant du lieu d'affaires.

Si la personne habile à voter est une personne morale (corporation, compagnie, etc.) elle doit, par résolution, désigner parmi ses membres, administrateurs ou employés, une personne qui, à la date d'adoption du règlement, est majeure et de citoyenneté canadienne.

Baie-Comeau, le 31 mars 1992

Sylvain Ouellet
Greffier adjoint et
conseiller juridique

19, avenue Marquette
Baie-Comeau, (Québec) - G4Z 1K5



Ville de Baie-Comeau AVIS PUBLIC

CONCERNANT LA TARIFICATION POUR LE SERVICE DE TRANSPORT EN COMMUN

Conformément aux dispositions de la Loi des Cités et Villes, le Conseil municipal de la Ville de Baie-Comeau a adopté par résolution différents tarifs pour le transport des usagers selon des catégories qu'il a déterminées.

À cet effet, vous trouverez ci-après un extrait, que je certifie conforme, de la résolution portant le numéro 92-146 adoptée par le Conseil de ville lors d'une séance spéciale tenue le 30 mars 1992 à 21 h 00, au 1000, rue Mingan, lors de laquelle il y avait quorum:

Sur motion du conseiller Michel Bérubé, appuyé par le conseiller René Bouchard, il est proposé et unanimement résolu que la tarification pour le service de transport en commun dans la Ville de Baie-Comeau soit établie comme suit:

	Billets	Livret de	Critères
Adultes	2,50 \$	20,00 \$	
Âge d'or	1,50 \$	12,00 \$	65 ans et plus avec pièce justificative
Étudiants	1,50 \$	12,00 \$	6 ans et plus avec pièce justificative (carte d'étudiant)

Note: De 0 à 5 ans accompagné, gratuit;

et que la publication soit faite, le tout selon les dispositions de l'article 467.12.1 de la Loi des cités et villes.

Baie-Comeau, le 1er avril 1992

Gabriel-Yvan Gagnon, o.m.a.
Greffier et directeur du contentieux

19, avenue Marquette
Baie-Comeau, (Québec) - G4Z 1K5



Ville de
Baie-Comeau
AVIS PUBLIC

**PROMULGATION DU RÈGLEMENT 92-324
REPLAÇANT LE RÈGLEMENT 92-321
CONCERNANT L'ORGANISATION D'UN
SERVICE DE TRANSPORT EN COMMUN**

AVIS EST, par les présentes, donné que le Conseil municipal a adopté à sa séance publique du 30 mars 1992, le règlement 92-324, remplaçant le règlement 92-321 décrétant l'organisation d'un service de transport en commun sur le territoire de la Ville de Baie-Comeau.

Le règlement 92-324 décrète l'organisation d'un service de transport en commun sur le territoire de la ville de Baie-Comeau, et établit le parcours du circuit ainsi que l'horaire de ce service de transport en commun.

Ce règlement peut être consulté sur les heures habituelles de travail à l'Hôtel de ville, à la direction du greffe et du contentieux, 19, avenue Marquette, Baie-Comeau.

Baie-Comeau, le 1er avril 1992

Gabriel-Yvan Gagnon, o.m.a.
Greffier et directeur du contentieux

19, avenue Marquette
Baie-Comeau, (Québec) - G4Z 1K5



Ville de
Baie-Comeau
APPEL D'OFFRES No 92-24

**NETTOYAGE DES UNIFORMES DES
POLICIERS, ENQUÊTEURS ET POMPIERS
DE LA VILLE DE BAIE-COMEAU**

La Ville de Baie-Comeau recevra des soumissions pour le nettoyage des uniformes des policiers, enquêteurs et pompiers de la Ville de Baie-Comeau.

DATE DE RÉCEPTION

Quel que soit le mode d'envoi que le soumissionnaire choisit d'adopter, toute soumission doit, pour être valablement acceptée, être préparée en deux (2) copies sur les formules officielles fournies à cette fin et se trouver physiquement entre les mains du greffier, 19, avenue Marquette, Baie-Comeau, avant le jeudi 16 avril 1992, à 15 h, heure en vigueur localement.

Les soumissions reçues dans les normes seront alors ouvertes publiquement au 19, rue Marquette, Baie-Comeau, par les personnes autorisées à cette fin et les soumissionnaires sont invités à y assister.

DOCUMENTS

Les documents de soumission sont disponibles au bureau du coordonnateur aux achats, 1295A, boulevard Blanche, Baie-Comeau, tel. : (418) 589-1515.

INFORMATIONS

Les informations relatives à la présente soumission pourront être obtenues du coordonnateur aux achats, 1295A, boulevard Blanche, Baie-Comeau, téléphone: (418) 589-1515.

AVERTISSEMENT

La Ville de Baie-Comeau ne s'engage à accepter ni la plus basse ni aucune des soumissions reçues et décline toute obligation ou responsabilité à l'égard des soumissionnaires.

BAIE-COMEAU, le 4 avril 1992.

GABRIEL-YVAN GAGNON, o.m.a.
Greffier et directeur du contentieux

19, avenue Marquette
Baie-Comeau, (Québec) - G4Z 1K5

OFFRE D'EMPLOI

Nous sommes à la recherche d'un vendeur ou d'une vendeuse pour un travail à temps plein dans une boutique de vêtements mode unisexe.

Faites parvenir votre curriculum vitae à:

Dossier # 254
C.P. 2340
Baie-Comeau



sur la Côte-Nord

MAÎTRISE EN GESTION DE PROJET

Pour l'automne 1992, l'Université du Québec à Rimouski annonce la formation d'un nouveau groupe d'étudiants à Baie-Comeau au programme de maîtrise en gestion de projet.

- Programme de perfectionnement offert aux gestionnaires, cadres ou professionnels soucieux de faire progresser leur entreprise ou organisation.
- Maîtrise professionnelle de 45 crédits, accréditée par le Project Management Institute (P.M.I.).
- Programme offert conjointement par plusieurs établissements du réseau de l'Université du Québec.

L'admission

La date limite d'admission est le 1er mai 1992. La maîtrise en gestion de projet s'adresse aux personnes détenant un baccalauréat et ayant au moins deux ans d'expérience pertinente.

Pour plus de renseignements, veuillez communiquer le plus tôt possible avec le bureau régional de l'UQAR à Baie-Comeau au numéro 589-9853.

 Université du Québec à Rimouski

**Club
de
Recherche d'emploi**

Vous êtes prestataires d'assurance
chômage et vous recherchez
activement un emploi...

**Le Centre Émersion peut vous
aider!**

Un nouveau service, **Club de
recherche d'emploi**, s'adressant aux
hommes et aux femmes
est maintenant offert.

Appelez dès maintenant au 296-6388
ou venez vous inscrire au
Centre Émersion situé au
42, Place Lasalle à Baie-Comeau.



**appel de
candidatures**

 Gouvernement
du Québec

pour l'équité en emploi

MINISTÈRE DE L'ÉNERGIE ET DES RESSOURCES

**UNE OU UN SPÉCIALISTE EN AUTOMATISME
ET COMMANDE INDUSTRIELS
INGÉNIEUR**

**29 688 \$ à 35 641 \$ (À L'ENTRÉE EN FONCTION)
54 829 \$ (MAXIMUM DE LA CLASSE)**

CONCOURS NUMÉRO 118G-603029: Ce concours permettra de combler un emploi régulier au ministère de l'Énergie et des Ressources et, au besoin, des emplois semblables dans divers ministères ou organismes dans la région administrative de Québec.

ATTRIBUTIONS: Dans le cadre de projets en commandite, participer à l'analyse, l'adaptation, le développement et l'implantation de systèmes de mesure et de contrôle pour répondre aux besoins de l'industrie minière québécoise. À titre de spécialiste en automatisme et commande industriels, assurer le support pour l'automatisation de la station d'essais du Centre de recherches minières.

CONDITIONS D'ADMISSION: Diplôme de premier cycle en génie électrique avec spécialisation en automatisme et commande industriels. Être membre de l'Ordre des ingénieurs du Québec. Posséder une année d'expérience dans le domaine de l'automatique appliquée aux procédés minéralurgiques et métallurgiques ayant permis d'acquies des connaissances de l'instrumentation de contrôle utilisée au niveau des procédés de traitement de substances minérales. Maîtriser la technologie du système de contrôle distribué Foxboro.

PÉRIODE D'INSCRIPTION: 4 avril au 21 avril 1992.

INSCRIPTION: Office des ressources humaines, 1039, rue De La Chevrotière, 27e étage, Québec, Québec, G1R 5E9.

INFORMATION: Mme Diane Fournier, (418) 644-0682 ou Mme Céline Audet, (418) 646-5607

Renseignements importants

Il peut exister d'autres conditions permettant l'admission aux concours, telles que la compensation, de la scolarité par de l'expérience. *Lorsqu'aucune expérience n'est exigée les personnes en voie de terminer la dernière année de scolarité requise peuvent être admises.* Pour occuper un emploi dans la fonction publique, il faut une connaissance du français appropriée aux fonctions. Les personnes ayant le statut de résident permanent sont admissibles, sauf s'il est mentionné dans l'appel de candidatures qu'elles doivent avoir le statut de citoyen canadien. Des renseignements supplémentaires sont disponibles auprès des personnes désignées sous la rubrique « Information » et dans les bureaux régionaux de l'Office des ressources humaines.

L'inscription se fait à l'aide du formulaire « Offre de service » disponible dans les bureaux régionaux de l'Office et dans les directions de personnel des ministères et organismes gouvernementaux. « L'Offre de service » doit être accompagnée d'une photocopie de l'original des attestations d'études et de tout autre document prouvant que les conditions d'admission sont remplies. Pour être acceptées, les candidatures doivent être reçues à l'adresse indiquée durant la période d'inscription.

Québec 

**Repêchage
au baseball
senior**

(S.C.) Les dirigeants de la ligue de baseball senior Labatt Côte-Nord tiendront leur séance de repêchage universel, le lundi 4 mai, au Centre créatif de Baie-Comeau.

La confirmation a été rendue publique lors de la dernière assemblée générale du circuit. Les quatre équipes impliquées, le Boucanier (anciennement le Trafic), l'Onyx, la Boulathèque et les Cam-pagnards de Chute-aux-Outardes devront déposer une liste de protection de dix joueurs le 2 mai. Les athlètes non-protégés seront soumis au ballottage.

Il est toujours temps de s'inscrire. Les anciens et nouveaux joueurs peuvent en savoir plus long en communiquant avec Sandro Célant au 589-5900 (le jour). Les responsables du réseau se réuniront, à nouveau, le 13 avril...

**5e édition
de la journée
du 18 trous**

(S.C.) Les dirigeants du club de golf de Baie-Comeau préparent déjà la prochaine édition de la fameuse journée du 18 trous à l'affiche le 6 juin.

L'activité populaire en sera à sa 5e année et l'invitation est offerte aux golfeurs. Le coût d'inscription est de \$200 et comprend déjeuner, dîner, souper, ronde de golf et plusieurs prix de présence.

Le nombre d'admissions est limité à 144 et les intéressés peuvent donner leur nom en communiquant avec Thérèse LeFebvre (296-2259) ou Judith Gaudreault (296-8488).

FORMATION PROFESSIONNELLE

**ACCREDITATION EN
HYGIÈNE ET SALUBRITÉ**

Ce cours est offert à tout manipulateur d'aliments qui travaille dans un commerce de vente d'aliments au détail ou de restauration; un certificat sera remis par le ministère de l'Agriculture, des Pêcheries et de l'Alimentation du Québec.

Il est essentiel qu'au moins une personne par établissement possède les connaissances de base en hygiène et salubrité. **Le but visé est d'accréditer au moins une personne par point de vente d'ici 5 ans.**

COÛT: 100,00 \$ par personne
DURÉE: 20 heures
LIEU: Centre régional d'éducation des adultes (CRÉA)
DÉBUT: Lorsque nous aurons un nombre d'inscriptions suffisant.

Vous pouvez vous inscrire au Centre régional d'éducation des adultes (CRÉA), au 600, rue Jalbert, Baie-Comeau.

Numéros à composer: 589-0867 ou 1-800-463-8528 (sans frais)

P'tits Basses: 11 médailles à la Coupe de ski Iron Mog

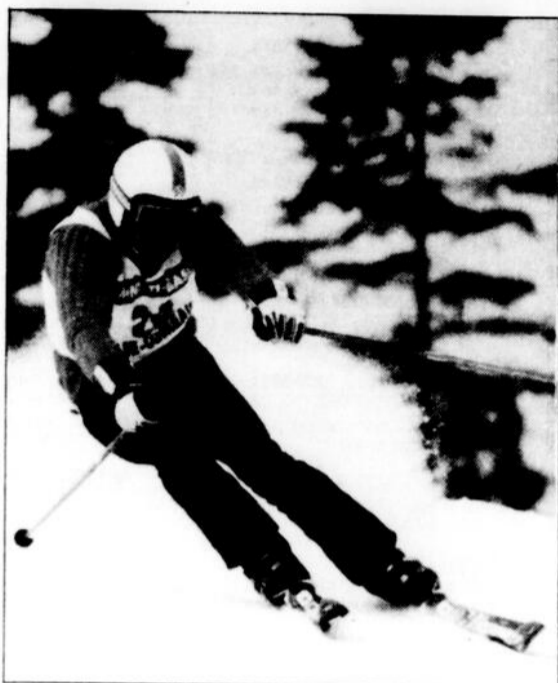

Labrador City - Les skieurs du club P'tits Basses ont bouclé la campagne de brillante façon, la semaine dernière, lors de la Coupe Iron Mog disputée à la station Smokey Mountain de Labrador City.

Sandro Célant
Les Editions Nordiques

Onze aspirants du club baie-comois sont inscrits à la compétition. La délégation locale accomplit du bon travail avec un bi-

lan de 11 médailles durant la fin de semaine.

Le programme débute avec une descente down

Les skieurs du club P'tits Basses ont bouclé le calendrier avec une récolte de 11 médailles lors de la Coupe Iron Mog présentée à la station Smokey Mountain de Labrador City.

hill à l'affiche le 27 mars. Trois compétiteurs des P'tits Basses filent à toute allure et mettent les pieds sur les marches du podium.

Le senior Ian Beaulieu confirme sa grande vitesse et ramène le temps le plus rapide de sa catégorie. Chez les filles, Emmanuelle Delsisle excelle aussi avec la médaille de bronze.

François Veillette est parmi les meilleurs du midget. Il enregistre le deuxième meilleur chrono et récolte l'argent.

Jean-Philippe Turcotte et Nathalie-Anne Samson, eux, vont profiter du slalom géant pour se couvrir de gloire. Turcotte est le plus dominant dans le midget. Sa coéquipière glane le bronze dans la même division.

Nathalie-Anne Samson n'a pas encore fini de faire parler d'elle. L'athlète revient à la charge lors du slalom spécial présenté le dimanche.

Samson vole la vedette dans le midget. Elle glane sa deuxième médaille de la fin de semaine. Emmanuelle Delsisle récolte également son deuxième galon avec l'argent en division senior.

Vincent Racine et Maxime Lévesque cassent la glace. Les deux coureurs s'inscrivent à la liste des médaillés avec des conquêtes de bronze dans le juvénile et senior.

Au total des points (slalom géant et spécial), deux porte-couleurs du club sont honorés. Nathalie-Anne Samson couronne une sortie du tonnerre avec la médaille

d'argent dans le midget. Maxime Lévesque est décoré avec le bronze dans la catégorie senior.

Les P'tits Basses ont terminé leurs activités sur

la neige. Le dernier rendez-vous au programme aura lieu lors de la soirée-mérites qui servira à honorer les meilleurs éléments de la saison 1991-92.



Le CLSC de l'Aquilon est à la recherche de personnel pour combler ses besoins sur la liste de rappel pour

INFIRMIÈRE OU INFIRMIER

Référence concours 92-02

Fonctions:

Comme remplaçante ou remplaçant sur la liste de rappel, vous pouvez être appelé à intervenir dans les différents secteurs d'activités du CLSC, tels la prévention, le maintien à domicile, etc. Le territoire à desservir est de Ragueneau à Baie-Trinité.

Vous détenez un permis de l'Ordre des infirmières et infirmiers du Québec. Vous détenez également un certificat universitaire de 1er cycle en nursing communautaire ainsi qu'un minimum de deux années d'expérience pertinente en soins en domicile, médecine, chirurgie, urgence. De plus, vous possédez une automobile pour vos déplacements.

En contrepartie de vos services, nous vous offrons les conditions de travail définies dans la convention collective FIIQ actuellement en vigueur (528,85 \$ à 768,25 \$ par semaine de 35 heures).

Toutes les personnes intéressées doivent faire parvenir leur curriculum vitae, en indiquant le numéro de référence, au plus tard le lundi 13 avril 1992 à l'adresse suivante:

CLSC de l'Aquilon
(indiquer le numéro de référence)
Services administratifs
600, rue Jalbert
BAIE-COMEAU (Québec)
G5C 1Z9

avis de demande d'un permis d'alcool

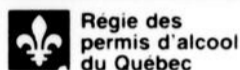

Toute personne, société ou groupement visé dans l'art. 60 du Code de procédure civile peut, par écrit motivé, assésimé et transmis à la Régie, s'opposer à une demande de permis ci-après énumérée, dans les 15 jours de la présente publication, ou s'il y a eu opposition, intervenir en faveur dans les 30 jours de cette publication.

Cette opposition ou intervention doit être accompagnée du certificat attestant de son envoi au requérant ou à son procureur, par poste recommandée, et être adressée à La Régie des permis d'alcool du Québec, 1281, boul. Charest ouest, Québec, QC G1N 2C9.

NOM ET ADRESSE DU REQUÉRANT	NATURE DE LA DEMANDE	ENDROIT D'EXPLOITATION
2754-4253 QUEBEC INC à venir 1257a, boul. Lafleche Baie-Comeau Dossier: 954 917	1 bar (danse et spectacles)	1257a, boul. Lafleche Baie-Comeau

Le président et directeur général
Ghislain K.-Lafamme, avocat

Québec

LA CÔTE-NORD EST EN AFFAIRES

NOUVEL HORAIRE
En vigueur à compter du 5 avril 1992

Départ de Baie-Comeau à destination de:

Montréal				Québec				Sept-îles				Mont-Joli			
départ	arrivée	vol no	fréquence	départ	arrivée	vol no	fréquence	départ	arrivée	vol no	fréquence	départ	arrivée	vol no	fréquence
7h40	9h45	1629	123456	7h40	8h40	1629	123456	9h20	9h55	1628	12345	9h35	9h55	1629	7
9h35	12h15	1629	7	9h35	11h10	1629	7	13h50	14h25	1622	6	20h20	20h40	1666	7
16h40	18h45	1623	12345	16h40	17h40	1623	12345	20h30	21h55	1709	12345	20h30	20h50	1709	12345
20h20	23h00	1666/7	7	20h20	21h55	1666/7	7								
20h50	22h50	1667	12345	20h50	21h50	1667	12345								

Vers Baie-Comeau au départ de:

Montréal				Québec				Sept-îles				Mont-Joli			
départ	arrivée	vol no	fréquence	départ	arrivée	vol no	fréquence	départ	arrivée	vol no	fréquence	départ	arrivée	vol no	fréquence
6h55	9h00	1628	12345	8h00	9h00	1628	12345	6h50	7h25	1629	123456	16h05	16h25	1623	12345
11h30	13h30	1622	6	12h35	13h30	1622	6	08h40	09h15	1629	7				
13h45	16h25	1622/3	12345	14h55	16h25	1622/3	12345	19h30	20h15	1709	12345				
18h00	20h00	1666	7	19h05	20h00	1666	7								
18h30	20h30	1666	12345	19h35	20h30	1666	12345								

1, 2, 3, 4, 5, 6, 7: du lundi au dimanche
Cet horaire peut changer sans préavis.

Pour de plus amples renseignements sur nos horaires et nos 27 destinations, consultez votre conseiller(ère) en voyages ou composez sans frais 1-800-361-0200.

Inter-Canadian

LE QUÉBEC EST EN AFFAIRES

Petites annonces et habitation

Heure de tombée: Jeudi, 16 heures

À VENDRE

À DONNER. Chien femelle, croisé, 3 mois. **589-9389.**

DIVERS

AMEUBLEMENT complet à vendre, à prix de débrass. Cause départ. **296-0279.**

ANCIENS chaudrons noirs en fonte au choix, aussi diverses antiquités. Livraison en avril. Pour réservations. **766-4383.** Exposit Marché aux Puces dimanche en avril.

À VENDRE Laveuse, sècheuse Kenmore 24 X 20, X 32 1/2 Mobilier de cuisine colonial, lit avec matelas 39 po. Meuble stéréo. **589-4956.**

À VENDRE. Deux divans très propre. **296-6497.**

À VENDRE. Mobilier de salon et cuisine **589-3284.**

ALARME BAIE-COMEAU INC. Système d'alarme: Vol et feu

53, avenue Père-Arnaud Baie-Comeau (Québec)

G4Z 1X1

CLAUDE MAILHOT

(418) 296-6098

À VENDRE Dactylo électrique Smith Corona 100\$. Nintendo et 6 jeux 150\$. **589-9015.**

À VENDRE Matelas orthopédique 39 pouces seulement que 7 mois d'usage. **Après 17 h 589-8347.**

À VENDRE Un poêle amande, un sommier 54 pouces et une tour à poterie électrique. **589-6837.**

À VENDRE 5 portes pliantes 24 p. une de 30 po., deux ordinaires 30 et 24 et 20 po., 1 accordéon 36 p. Télévision noir et blanc 14 po. Evier et robinet, 2 tables de salon 19 X 25 / 55 X 19. Commode à 5 tiroirs, mobilier de chambre avec base de lit, sommier, tête, commode et chiffonnier. **589-9178.**

À VENDRE

Poêle, réfrigérateur, laveuse et sècheuse. **589-5315.**

À VENDRE. Un ordinaire Commodore 128, avec accessoires, tout compris. Ensemble de salon 6 places, un sommier, matelas 54 pouces, un fauteuil lit, un meuble, un congélateur 7 pi cu. Lampes, livres, jouets, cassette Sega et divers. **296-6109.**

À VENDRE

SOUFFLEUSES USA-GEEES ET NEUVES. SCIES À CHAINES USA-GEEES ET NEUVES. **589-4227.**

BIBLIOTHÈQUE chêne 67 X 80 X 16 avec bar à boissons, espace pour téléviseur, sections de rangement ouvertes et fermées. Prix 200\$. **589-4017.**

BOIS TRAITÉ À VENDRE

Bois traité usagé, longueur 4 à 25 pi. grosseur 4 X 6, 4 X 8, 6 X 12, 10 X 12. **296-5871.**

CAMPEUR Campwagon, version allongée et piano droit. **589-7675.**

CAUSEUSE en cuir, chaise berçante Amisco, fauteuil, table ronde vitrée, meuble audiovisuel et ensemble de ski alpin pour femme. **296-8754.**

CHIEN St-Bernard, pure race à vendre. **296-8494.**

CHIOT caniche miniature. Livraison à Pâques. **296-5387.**

CHIOTS Grand Danois noir et blanc, livrable à 6 semaines. Prix 250\$. (pure race). **Après 17 h 589-9919.**

\$\$ CHOCOLAT \$\$ VENDS-EN DU BON PETIT QUEBECOIS et fait-toi beaucoup de FRIC \$\$\$ Nous livrons. Pour un service professionnel, appelez-nous. **1-800-561-2395.**

DEPANNEUR à vendre directement du propriétaire. Acheteur sérieux. **Sylvie Caron 567-2911.**

DIVAN avec fauteuil, meubles de rangement et cage pour chien. **589-5438.**

DIVAN-lit futon et un divan-lit flip-flop, chacun 250\$. Très propre et deux tables de salon, une à 20\$ et l'autre à 40\$. **296-2080.**

HÔTEL situé dans le centre-ville Baie-Comeau très bon prix, bonne rentabilité. **Après 17h 589-1132.**

NOUVELLE ADMINISTRATION TOITURE SOPREM enr.
138 A, MOREL BAIE-COMEAU G5C 2S1
Spécialité: Tout genre de toiture, industrielle, commerciale et résidentielle. **RES. (418) 589-8800 Prop. M. Durette**

À vous de jouer.

Un 5 à 7 à la volée.
Un 8 à 9, c'est pas volé!
En simple ou en double,
le badminton, c'est tout simple!



POUR VOS RÉNOVATIONS

Camion 12 roues avec système Service de location boîte à rebus de 10 à 45 verges Location de vanne d'entreposage de 20 à 45 pieds à la journée - à la semaine - au mois
* De plus, système de compacteur disponible sur demande



Jean-Claude Emond, représentant
Rés.: 296-3645
Mess.: 589-0092
MICHEL MILLER inc.
33, rue Babin
296-0064

DÉPÔT
Pneu...
55 POUR 10 MOTS PLUS 20C DU MOT ADDITIONNEL

LAVEUSE, sècheuse, poêle, réfrigérateur et congélateur. **589-4391.**

LAVEUSE et sècheuse blanche en bon état. **589-2241 ou 589-2910.**

LAVE-VAISSELLE 60\$, moteur Ford Ranger 2.3 litres 80\$, meuble de tour micro-ondes 40\$, meuble de télévision 15\$, radio-cassette avec (booster) haut-parleurs 5 pouces 100\$, Ski-doo Citation, 1987, 1000\$, moto Honda XL 250, 1975, 300\$. **296-8959.**

MANTEAU de chat sauvage, bien propre, grandeur 16 ans, manteau de printemps imperméable presque neuf grandeur 16 ans, manteau d'hiver en drap aussi venez voir. **589-6463.**

MANTEAU de fourrure renard norvégien, grandeur 9-10 ans, très propre. **296-3632.**

MOBILIER de salle à dîner en frêne comprenant: une table, quatre chaises et un vaisselier, très bonne condition. **296-4235.**

MOBILIER de salon, style colonial comprenant 1 divan, 2 chaises et 3 tables, 300\$. **589-9360.**

MOBILIER de salon en pin avec tables 200\$. Bibliothèque 100\$, bicyclette pour fille 20 pouces avec petites roues, pneus hiver P 165-80R13, moto master XCS 30\$. **296-4404 - 296-6120.**

MOBILIER de cuisine blanc table 4 chaises et rallonge très bon état pour seulement 350\$. Chaise berçante sur bille blanche seulement 125\$. **589-6993.**

MOBILIER de chambre, mobilier de cuisine en bois d'orme pâle, pointe diamant. **589-1200.**

MOBILIER de chambre, lit 54 pouces, bureau, commode et 2 tables de chevet en orme de couleur naturel, très bon état. **296-9622.**

MOTEUR hors-board, 9.8 forces, Mercury, besoin réparation, 500\$. **567-2578.**

PEINTURE G.G. ENR.

POSE DE PANNEAUX GYPSE PEINTURE - PLASTRAGE

Gilbert Gamache, prop.
1123, rue De Puyjalon, Baie-Comeau, (Québec), G5C 1N4.

295-8627

POËLE, réfrigérateur 325\$, Laveuse et sècheuse 325\$, Ensemble de cuisine érable. Boîte de fibre pour petit camion. Ensemble de salon 175\$. **589-6401.**

POËLE et réfrigérateur or, mobilier de salon or, en bonne condition 300\$. **589-8634.**

PRODUITS d'érable pur à vendre directement du producteur. Sirop, tire, sucre dur et sucre mou. **589-5575.**

PROTÈGE-calandre pour Firebird, 1982 à 1989, état de neuf 60\$ aussi causeuse grise 50\$, chargeur à batterie 2 amp. neufs 30\$, vélo pour fillette 20 pouces 40\$ et 2 tables de salon 20\$. **589-7349.**

RESTAURANT Petit Suisse aux Buissons avec équipement complet. Peut servir de résidence. Prix spécial. Venez visiter 286 rue Principale. **567-2814 et 589-3724 messenger.**

RIDEAUX dentelle, four micro-ondes, couvre-lit et tentures. Robe de finissante. **296-8091.**

ROBE de mariée, 1991, grandeur 7-8 avec accessoires compris, très bon prix. **296-4697.**

ROBE de mariée 1991, grandeur 9 ans, avec accessoires 500\$. **567-2327.**

SPECIAL. Moules à vendre, 13 50\$ le 5 gallons, 42 livres ou 7.00\$ le 18 livres. Réservez d'avance R. Bezeau, 5521 Pionnier R. Pentecôte. **799-2641.**

SYNTHÉTISEUR Yamaha SY 22 état neuf, haute performance. Synthétiseur Kawai WK 50, stand plus ampli 60 w. Prix de débrass. **589-7269.**

Surplus militaire Montréal. Chemise travail \$3.50. Pantalon travail \$4.50. Bottines travail \$15.00, catalogue (Envoyer \$3.00 remboursement 1ère commande). **Surplus Militaire, 26, Notre-Dame, C.P. 243, St-Timothée, Québec, J0S 1X0.**

TERRAIN à vendre 53,993 pi. ca. Coin paisible et vue splendide. Pointe-Label. **589-9093.**

Terre à vendre, 43 acres, le long de la route 138, à Ragueneau, prix à discuter aussi RECHER-CHER roulotte de voyage à louer pour l'été. **Après 17 h 589-7169.**

MOTEUR de bateau à vendre, 70 HP avec trim électrique, 1984, 2,000\$. **589-9450.**

ORGUE Yamaha, à l'état de neuf, très propre, 2 claviers. **296-3877 après 17 h.**

VOITURES téléguidées de compétition. Prix à discuter. **Après 17 h 567-2768.**

4 mags pour Dodge Colt, 14 pouces, modèle unique. **589-3237.**

4 roues 4 X 4, 1991, Kawasaki, à l'état de neuf. **296-8036.**

4 roues LT-160 E, 1990. **567-2357.**

4 roues Honda 350 avec grille, 4 X 4, 1991, comme neuf, 6,000\$ ferme. **939-2376.**

MAISONS

JUMELE, très propre, avec revenu au sous-sol, situé près rue du Parc, Marquette. **589-3817.**

JUMELES situés, rue Napoléon (Mingan), secteur tranquille, grand terrain, possibilité de revenu. Prix de vente raisonnable. **Après 17 h 589-5958.**

JUMELE, construction 1978, rénové, aires ouvertes, terrain bien aménagé, entrée indépendante au sous-sol, secteur recherché. **296-5907.**

JUMELES situés rue Napoléon (Mingan), secteur tranquille, grand terrain, possibilité de revenu. Prix de vente raisonnable. **Après 17 h 589-5958.**

JUMELE, 1466. Nouvel directement du propriétaire et lot de meubles. **589-5324.**

MAISON À VENDRE

MAISON construction 1991, avec vue sur la mer, 9 Mance. **296-3065.**

MAISON à vendre, 1500 pi. plancher sur 2 étages, terrain de 18 000 pieds dans centre du village Chute-Aux-Outardes. Prix de débrass. **296-4288.**

MAISON située aux Buissons, 1 1/2 étage, grand 27 X 30, garage 32 X 20, terrain 150 X 80. **567-2392.**

MAISON 26 X 42 construction 1966, 773 Guay, secteur Mingan. **589-6443.**

MAISON À VENDRE

SPLIT 3 paliers, abri d'auto, foyer, patio desing, panorama, pierres vénitiennes, 60 Garneau. **296-2445.**

MAISON 1989, rue Melèze. Prix 107 000\$ inclus (lustres, vénitiennes, appareils électriques, balayuse centrale). **589-2783.**

CENTRE COMMERCIAL LAFLECHE LOCAUX À LOUER

- 1600 pieds carrés - 1200 pieds carrés
- 1600 pieds carrés - 600 pieds carrés
- 168 pieds carrés

Pour plus d'information: Demandez M. Paradis **589-3450**

POUR UN SERVICE COMPLET

dans la réparation de vos appareils électroménagers de toutes marques

St-Georges Électrique Inc.

877, rue de Puyjalon, secteur Mingan

SERVICE À DOMICILE

Nous faisons également la vente d'appareils usagés portant une garantie de 6 mois.

589-9891

589-9892



Régnald Savard, LL.,L. D.D.N.



Louise Bossé, LL.,L. D.D.N.



Réal Tremblay, LL.,L. D.D.N.



LA CAPSULE JURIDIQUE DE LA SEMAINE

En amour comme en affaires, consultez votre notaire.

Pourquoi un mandat en cas d'inaptitude... notarié? Votre notaire ayant la garde de ce précieux document, il est impossible qu'un tiers le détruise volontairement...

Savard, Tremblay & Bossé

NOTAIRES ET CONSEILLERS JURIDIQUES

904, rue De Puyjalon, Baie-Comeau (Québec) G5C 1N1

Téléphone: (418) 589-2017

Télocopieur: (418) 589-5836

MAISON À VENDRE DIRECTEMENT DU PROPRIÉTAIRE

BUNGALOW avec revenu au sous-sol, situé dans St-Nom-De-Marie près des écoles et du centre récréatif.

296-5820

MAISON À VENDRE

Bungalow, possibilité de revenu au sous-sol, ménage fait au 1er étage, 5 chambres, 2 salons, 2 salles de bain, remise neuve (10 X 16), terrain plat aménagé. Prix réduit 69.500\$. Libre immédiatement. CAUSE DÉPART.
296-0019.

STYLE canadien, 52 X 28 avec revenu, piscine, salon, cuisine, salle à dîner, salle de lavage, 3 chambres. Prix négociable. 14 Du Golf, Chute-aux-Outardes.
567-8278.

3 chambres, salon, cuisine, plancher bois franc, construction 1990. Prix moins de 80.000\$. Boul. Hélène.
SOIR: 296-2645.

7 1/2 construction 1969, avec revenu 4 1/2 p., près arena. Mingan.
589-8747.

MAISONS MOBILES

ACHAT et vente de maison mobile au meilleur prix. Résidents des Sag-Lac. Entr.
DISTRIBUTEURS DES MAISONS MODULAIRES TRUDEAU, 296-5067
Noël Villeneuve.

MAISON mobile, 1975, 14 X 70, rénover à neuf avec remise 14 X 16, Pointe-Lebel.
589-4056.

MAISON mobile, 14 X 70, annexe 13 X 14, garage 18 X 24, terrain inclus 30.000\$.
567-2578.

MAISON mobile, 1974, 14 X 64, remise 12 X 16, parc Langlois.
589-5981.

MAISON mobile 10 X 45, pour être déménagée. Idéal pour chalet ou résidence d'été. 7.200\$. très propre.
567-8383.

MAISON mobile, 1979, de mar que Glendale, 14 X 68, 3 chambres, remise 12 X 14, parc Bégin.
296-2664.

MAISON mobile, 1980, Glendale Marquis, 14 X 70, 3 chambres, remise 8 X 14, Parc Bégin.
296-0297.

MAISON mobile La Québécoise, 14 X 68, intérieur fini moderne, rue Crémazie.
296-2882 répondeur.

MAISON mobile meublée, Homco, 1974, 14 X 70, avec remise 10 X 10, située parc Langlois, Pointe-Lebel.
589-8693.

MAISON mobile Richardson, 12 X 70, 47 Albanel, tout compris.
589-6306 - 589-3503.

MAISON mobile à vendre, 14 X 68, 1973, très propre, à prix raisonnable, 13 Simard, Port-Cartier. Peut-être déménagée.
766-8097.

MULTIFAMILIALES

BLOC, 6 logements neufs, revenu 45.000\$ garantie, 20% sur mise de fond.
589-7060.

UN 6 logements, 57 Babel.
567-4590.

CHALET

À VENDRE CHALET 24 X 36, meublé, lac Lachasse, Franqueville.
296-3637.

TENTES ET ROULOTTES

ROULOTTE de camping Corsair, 24 pieds, 1988, toute équipée, auvent stores etc. comme neuve. Pas de taxe TPS.
567-2032.

ROULOTTE de voyage Unic, 1975, en bonne état. Prix 5.200\$.
589-9713.

ROULOTTE DE VOYAGE UNIK, 32 pieds, située au camping St-Ludger, gl'sade d'eau, terrain aménagé, renové, 11.000\$.
589-7595.

AUTOS

CAMION Chevrolet C1500, 1990, 20.000km, boîte libre de verre 8 pieds, automatique 12.800\$.
296-6171.

CAVALIER Z-24, 1989, bleu, 41.000km, très propre.
Après 18 h 296-8268.



Trans-Action C.V.N. Ltée Courtier en immeuble

589-3757

864, rue De Puyalon

296-2239

67, Place LaSalle

587-2194

147, rue Blouin, Forestville

CONTACTEZ-NOUS, VOUS AUGMENTEREZ VOS CHANCES DE VENDRE VOTRE MAISON.

BOIS FRANC 4, rue Bégin Baie-Comeau	À REVENU RENTABILITÉ ASSURÉE 8, Martel de Brouage Baie-Comeau	UNIFAMILIAL IMPECCABLE QU'IL VOUS FAUT VOIR 124, rue Charles-Guy Baie-Comeau	NOUVEAU 1981 3259, rue Lebel Baie-Comeau	PAS CHER À VOIR 214, rue Laval Baie-Comeau	NOUVEAU IMPECCABLE MAISON RENOVÉE 1421, rue Moyac Baie-Comeau
NOUVEAU MAGNIFIQUE PROPRIÉTÉ 1616, rue Méléze Baie-Comeau	CHOUETTE ET TRÈS ABORDABLE 71, rue Garneau Baie-Comeau	REVENU 3, rue Duchesneau Baie-Comeau	NOUVEAU JUMELÉ DE PRESTIGE 2436, rue Chicouté Baie-Comeau	MEUBLÉ OU NON OCCUPATION IMMÉDIATE 62, 3e Rue Parc Langlois	2 REVENUS 1 - 3, rue De Bienville Baie-Comeau
SPECIAL 86 500 \$ 1638, rue Pottier Baie-Comeau	MAISON NEUVE 13, rue des Pins Pointe-Lebel	EN BANLIEUE QUÉBÉCOISE BOIS FRANC 356, rue Granier Pointe-Lebel	JE SUIS UN P'TIT BIJOU 122, Damasse Potvin Baie-Comeau	AVEC LOGEMENT 57, rue Beauchemin Baie-Comeau	BIFAMILIAL NEUF Rue Mingan Baie-Comeau
COMPLÈTEMENT RENOVÉE AVEC GRAND TERRAIN VUE SUR LA MER 43, rue Lajeunesse Baie-Comeau	-PAS CHER- 43, Parc Murray Pointe-Lebel	À REVENU BON INVESTISSEMENT 126, boul. Lasalle Baie-Comeau	RENOVÉE 8, rue Brûlé Baie-Comeau	1er INVESTISSEMENT SECURITE POUR L'AVENIR 1540, boul. Joliet Baie-Comeau	CONSTRUCTION NEUVE COTTAGE 3 CHAMBRES 1598, rue Nouvel Baie-Comeau
BAS PRIX - LIBRE FAITES VOTRE OFFRE 10, Parc Parent Baie-Comeau	NOUVEAU PRIX 1685, boul. Joliet Baie-Comeau	GARAGE 14 x 22 34, rue Babel Baie-Comeau	LOGEMENTS NEUFS À LOUER - 4.5 pièces, rue Mingan - 5.5 pièces, rue Delanoé - 6.5 pièces, rue Mingan POUR INFORMATIONS: Marcel Imbeault 589-3757 ou 296-2239		
CHEZ-SOI AU PRIX D'UN LOYER 93A, rue Albanel Baie-Comeau	NOUVEAU PRIX 649, Route 138 Ragueneau	À PRIX MODIQUE 23A, rue Albanel Baie-Comeau	FAUT ME VISITER 277, rue de La Falaise Baie-Comeau	TRÈS BON PRIX ET TRÈS PROPRE 1528, rue Labrosse Baie-Comeau	
93, rue Arnaud Baie-Comeau	C'EST UNE OCCASION ! 85, Route 138 Ragueneau	MAISON MOBILE 20 x 40 PRÈS DE LA RIVIÈRE 147, rue Morel Baie-Comeau	MAISON MOBILE SUR FONDATION Mistassini	8 LOGEMENTS 4.5 PIÈCES BONNE RENTABILITÉ 65, rue Babel Baie-Comeau	NOUVEAU 4 LOGEMENTS CENTRE-VILLE 819, rue de Bretagne Baie-Comeau
NE LE MANQUEZ PAS ! 85, Damasse Potvin Baie-Comeau	COUP DE Foudre! 23, Parc Murray Baie-Comeau	MAISON MOBILE 20 x 40 PRÈS DE LA RIVIÈRE 147, rue Morel Baie-Comeau	RENOVÉ ET TRÈS GRAND 2272, rue Galleran Baie-Comeau	4 REVENUS 2, Ls-Philippe Gagné Baie-Comeau	À REVENU TRÈS BIEN SITUÉ 1039-41, rue de Puyalon Baie-Comeau
EXCELLENTE OPPORTUNITÉ D'AFFAIRES 848-850, de Puyalon Baie-Comeau	25 x 40 AVEC TRÈS GRAND TERRAIN 109, Damasse Potvin Baie-Comeau	TRÈS BON PLACEMENT RENTABLE 832-846, de Puyalon Baie-Comeau	TRIPLEX NEUF Rue Delanoé Baie-Comeau	COMPLEXES IMMOBILIERS CONDITIONS DE VENTES EXCEPTIONNELLES 9 LOGEMENTS TRÈS RENTABLE 9 LOGEMENTS 1783, rue Delande Baie-Comeau	
 Réjean Guy Courtier	 Paul Lavoie 296-2239 - 296-4777	 Antoine Nazair 296-2239 - 296-6039	 Yolande Desrochers 589-3757 - 589-6431	 Micheline O. Gauthier 296-2339 - 296-8678	 BÂTISSE COMMERCIALE 30, rue William Dobe Baie-Comeau
 Monique S. Belanger 589-3757 - 589-6644	 Pierre Madore 589-3757 - 589-7952	 Pierre Bergeron 589-3757 - 589-8617	 Lise Larouche 589-3757 - 296-4821	 Gaétan Guy 589-3757 - 587-2194	 BÂTISSE COMMERCIALE 38, rue William Dobe Baie-Comeau
			 Lise Boily 589-3757 - 589-2014	 Marcel Imbeault, courtier Dir. des serv. immobiliers	

trans-action C.V.N.

AGENT DU MOIS



MME LISE LAROUCHE

BRAVO! Le titre d'agent du mois revient, pour le mois de mars 1992, à Mme Lise Larouche.

Mme Lise Larouche a remporté ce titre en totalisant les meilleurs pointages de l'équipe Trans-Action C.V.N. Ltée, votre courtier immobilier.

Les domaines servants de critères pour désigner ce titre sont: inscription, vente, objectif, etc., etc...

Toute l'équipe profite de l'occasion pour lui transmettre ses félicitations et remercier sa fidèle clientèle.

ARIES, 1988, bon état, 3.500\$.
296-9133.

AUTO À VENDRE

FIREBIRD Formula, 1989, T-top, rouge vif, impeccable, toujours entreposé l'hiver. Bas millage et balance de garantie. Prix 11.800\$. Contactez James.
296-2319.

AUTO À VENDRE

TEMPO GL, 1988, 4 portes, automatique, 98.800km., tout équipé, moteur excellent 5.900\$.
296-4919.

AUTO À VENDRE

DOGE Shadow, 1987, garantie prolongée septembre 92, peinture neuve 3.500\$.
589-6314.

AUTO À VENDRE

PONTIAC Sunbird S/E, 1989, gris, 2 portes, très propre, 8 pneus 6.500\$.
589-1259.

À VENDRE DODGE Magnum, 1979, parfaite condition.
296-2124.

CAMARO Z-28, 1987, 68.000km., manuel.
589-2896.

CAMARO Z-28, 1978, moteur 350, 4 barils, (rings) 14 et 15 pouces.
296-9380.

CAMION Mazda, 1989, 2 portes, propre, bonne condition.
589-2153.

HONDA CRX, 1988, très propre, très bonne condition.
589-5590 - 296-9424.

CAVALIER RS, 1989, 59.000 km., tout équipé, parfaite condition, 7.500\$.
SOIR: 296-2598 JOUR: 296-3179 demandez Yvon.

CHEVROLET Cavalier Z-24, rouge, garantie prolongée, 32.000km.
589-7342.

CHRYSLER Cordoba, 1981, à vendre ou à échanger pour pick-up.
589-6355.

CHRYSLER LASER, 1984, 85.000km., tout équipé.
589-5861.

Camion 10 roues avec VR, région 09, Ford 9000.
589-4684.

DODGE Rampage, 1984, très propre, 1.500\$. Toyota Corolla, 1982, 500\$.
589-2304.

DODGE Daytona ES turbo, 2.5 litres, 1989, (16 milles kilomètres) n'a jamais roulé l'hiver.
296-2864.

DODGE Ram 50, 1983, boîte de fibre, manuel, 5 vitesses, 96.000km. Prix 600\$ négociable.
Après 18 h 589-4658.

DODGE Aries, 1986, automatique, en bonne condition, 87.000km., 2.500\$.
567-2606.

DODGE Aries K, 1986, très bonne condition.
589-3906.

DODGE Colt, 1986, 66.000km. Excellente condition 3.000\$.
296-0428.

FORD Aerostar, 1988, très bonne condition, 1 an de garantie prolongée, 88.000km. Cause fin de contrat, 9.000\$.
Baie-Trinité 939-2649.

FORD Econoline E-150, 1988, 300 po cu, 94.000km., automatique avec (over drive), 7.900\$.
589-5318.

HONDA Civic, 1988, très propre.
567-4493.

FORD Tempo GL, 1988, parfaite condition avec garantie de la compagnie.
296-3249.

HONDA Civic CX, 1990, blanc, 30.000km, 8.000\$.
Année 589-1496 - 589-5606.

HONDA Civic SI, 1991, blanc, système de son, 4 haut-parleurs.
589-4819.

HYUNDAI SCOUPE LS, 1991, 5 vitesses, 15.000km., très bonne condition. Prix à discuter.
296-8782.

JEEP Cherokee, 1984, 104.000km., avec 4 mags, pneus 10/15 LT. Très bonne condition.
567-2657.

JEEP Cherokee, 1975, pièces à vendre.
589-8791 - 589-4822.

LTD, 1984, en très bonne condition, 1.650\$ à discuter.
Après 17 h 589-8347.

MAZDA 626, 1990, cause départ, 72.000km. Prix demandé 10.800\$.
589-6052.

MUSTANG GT, 1987, manuel, jamais sorti l'hiver.
Dany 296-2860.

NISSAN 240 SX, 1990, vert, 28.000km., jamais sorti l'hiver.
589-9389.

OLDSMOBILE Calais, 1986, 87.000km., bleu.
589-4587.

OLDSMOBILE Ciera, 1985, propre, bien équipé, 4.500\$.
296-8730.

OLDSMOBILE Delta 88, 1979, très bonne condition, 155.000km. Faites un offre?
589-6052.

OLDSMOBILE Cutlass Supreme, 1988, 67.000km. Pneus neufs hiver. Prix cotation négociable.
567-4239.

PICK-UP Ford Ranger XLT, 1989, super cab. Roues 14 pouces pour Ford Taurus.
589-3864.

PICK-UP Toyota, 1982, 4 X 4, boîte longue, en bonne condition.
589-9713.

PICK-UP GMC, 1986, diesel 6.2, peinturé à neuf.
Après 17 h 589-6104.

PICK-UP Nissan, 1984, king cab, 5 vitesses, boîte de fibre très propre, 1.800\$.
589-2942.

PICK-UP Chevrolet S-10, 4 X 4, club-cab, 1987, 80.000km.
567-4214.

PICK-UP 4 X 4, Toyota, 1984, extra-cab, 104.000km., très bonne condition.
296-3859 - 296-4744.

PICK-UP Dodge Ram D-50, 1986, mécanique A-1, refait à neuf, prix 3.200\$. Pour information.
296-9153.

PICK-UP Chevrolet, 1988, club cab.
296-5146.

PICK-UP TOYOTA, 4 X 4, 1991, 3.400 km., 16.500\$.
Après 16:30 h 589-2679.

PLYMOUTH Horizon, 1983, 600\$, 78.000km., automatique.
296-5413.

PLYMOUTH Caravelle, 1983, 1000\$.
296-6426.

PONTIAC Firefly, 1990, 25.700 km., 4 pneus d'hiver et 4 pneus 4 saisons, garantie 1 an, 6.000\$.
Après 17 h 589-6179.

SPRINTER CL, 1990, 18.400 km., automatique.
589-8387.

SUBARU, 1988, 5 vitesses, blanc, 3.900\$ négociable.
589-7060.

SUBURBAN, 1984, 9 passagers, très bonne condition, moteur 305.
567-2606.

TEMPO, 1984, 143.000km., bonne mécanique, 900\$ négociable. FAUT VENDRE.
589-5406.

TOYOTA MR-2, 1986, très luxueuse, vitres, toit, sièges cuir, 5.600\$ négociable.
466, Parfondeval.

TOYOTA 4 Runner, 1988, 55.000km. Bonne condition.
589-1221.

TOYOTA Supra, 1987, 80.000km. Equipement complet, jamais sortie l'hiver. Port-Cartier.
766-8725.

VOYAGEUR, 1988, V-6, 115.000km., bleu, excellent état.
589-2856.

MOTOS

MOTO Suzuki Emtruder 750, 1986, 4.000km. Ordinateur avec imprimante neufs.
589-9537 - 295-8626.

MOTO YZ-125, 1986, bonne condition, 900\$ négociable.
589-5406.

YAMAHA 650, 1982, 700\$ négociable.
Après 18 h 589-4658.

Après 18 h 589-4658.

MOTONEIGES

ARTIC Cat, super jag, 1992, 500 milles au compteur avec équipement, toile, dossier, etc. 5.000\$.
589-8473.

INDY Sport GT, 440, 1992.
589-8633.

SKI-DOO Alpine, 1982, 2.400\$. Super Jag, 1991, 4.100\$.
567-4768.

XR 250 R, très bonne condition, remonter à neuf et ski-doo moteur 335 cc, très bonne condition.
Après 17 h 589-5842.

Après 17 h 589-5842.

MACHINERIES LOURDES

TRACTEUR 184 X 4, 1981, Massey-Ferguson avec cabine et chargeuse hydraulique, très bonne condition.
Demandez Gilles (Luceville) 1-739-4981.

Demandez Gilles (Luceville) 1-739-4981.

DIVERS

BOX à louer, pour chevaux. Pierre ou Yolande Ross 567-2717.

À LOUER

LOGEMENTS

À LOUER 2 1/2 - 3 1/2 - 4 1/2 - 5 1/2 NEUFS à la semaine, au mois, à l'année, stores, meubles au complet, tv, micro-ondes, laveuse, sècheuse, près centre d'achat.
466 Parfondeval # 6.

À LOUER 3 1/2 meublé chauffé, éclairé, laveuse sècheuse, libre immédiatement.
Après 17 h 589-6104.

À LOUER grand logement neuf, moderne, pouvant accommoder 3 à 4 personnes retraitées, bien ensolleillé, avec tous les services.
589-7060.

À LOUER 4 1/2, 2^e étage, eau chaude fournie, située au 784 Bon Desir.
589-7740.

GRAND 5 1/2 Boul. Bélanger, libre 1^{er} juillet, non meublé.
589-4061 - 296-8891.

GRAND 4 1/2 rénové, libre (secteur Mingan), stationnement, références exigées.
589-8747.

GRAND 3 1/2 semi-meublé, remise extérieure et entrée indépendante, 350\$/semaine, libre immédiatement.
Après 17 h 589-4868.

GRAND 5 1/2 luxueux, grand stationnement, libre immédiatement. Pointe-Label.
589-5335.

GRAND 2 1/2 à louer, chauffé, éclairé, meublé, libre immédiatement.
589-6316.

APPARTEMENT HOTEL

NOUVEAU concept avec une touche historique. PRIX abordables. SITUÉ au coeur du vieux Baie-Comeau. À deux pas de tous les services. STUDIOS 2 1/2 et 3 1/2 non-meublés, semi-meublés ou meublés. LOCATION à la semaine, au mois ou à l'année. POUR info. et réservations:
296-5869.

À ST-GEORGES
Secteur Marquette. 5 1/2 chauffé, 1 mois gratuit, 485\$/mois. 6 1/2 chauffé, 1 mois gratuit, 510\$/mois.
589-7314.

BACHELOR, tout fourni, près de Reynolds, entrée indépendante, libre 17 avril.
296-3807.

BACHELOR meublé, semi ou non-meublé, chauffé, éclairé, entrée indépendante, libre 24 avril.
296-6835 après 17 h.

BACHELOR 1 1/2, 2 1/2, 16 Berneval, stationnement, meublés, chauffés, éclairés.
296-2776.

BACHELOR, situé centre-ville, libre immédiatement.
220\$/mois.
589-2988.

BACHELOR meublé, chauffé, éclairé, au 788 Des Épiobes.
589-2593.

4 Couture, 2 1/2 meublé, non-chauffé, non-éclairé. 57 Maison-neuve, 3 1/2 meublé, non-chauffé, non-éclairé. 83 Babel, 5 1/2 non-meublé, non-chauffé, non-éclairé.
296-5299 - 296-2153 - 296-3481.

DEUX 4 1/2 - 358 et 360 Boul Schmon, nouveau développement. Marquette libre immédiatement NON-FUMEUR.
296-6840.

DEUX 5 1/2 libres le 1^{er} juin 92 et 4 1/2 libre le 1^{er} mai 92.
589-8416.

DEUX 5 1/2 libres le 1^{er} juin 92 et 4 1/2 libre le 1^{er} mai 92.
589-8416.

DUPLEX À LOUER

Duplex à louer comprenant 4 chambres, près de la poly des Baies, libre 1^{er} juillet 1992.
296-5871.

Duplex à louer comprenant 4 chambres, près de la poly des Baies, libre 1^{er} juillet 1992.
296-5871.

Duplex à louer comprenant 4 chambres, près de la poly des Baies, libre 1^{er} juillet 1992.
296-5871.

Duplex à louer comprenant 4 chambres, près de la poly des Baies, libre 1^{er} juillet 1992.
296-5871.

Duplex à louer comprenant 4 chambres, près de la poly des Baies, libre 1^{er} juillet 1992.
296-5871.

Duplex à louer comprenant 4 chambres, près de la poly des Baies, libre 1^{er} juillet 1992.
296-5871.

Duplex à louer comprenant 4 chambres, près de la poly des Baies, libre 1^{er} juillet 1992.
296-5871.

Duplex à louer comprenant 4 chambres, près de la poly des Baies, libre 1^{er} juillet 1992.
296-5871.

Duplex à louer comprenant 4 chambres, près de la poly des Baies, libre 1^{er} juillet 1992.
296-5871.

Duplex à louer comprenant 4 chambres, près de la poly des Baies, libre 1^{er} juillet 1992.
296-5871.

Duplex à louer comprenant 4 chambres, près de la poly des Baies, libre 1^{er} juillet 1992.
296-5871.

Duplex à louer comprenant 4 chambres, près de la poly des Baies, libre 1^{er} juillet 1992.
296-5871.

Duplex à louer comprenant 4 chambres, près de la poly des Baies, libre 1^{er} juillet 1992.
296-5871.

Duplex à louer comprenant 4 chambres, près de la poly des Baies, libre 1^{er} juillet 1992.
296-5871.

Duplex à louer comprenant 4 chambres, près de la poly des Baies, libre 1^{er} juillet 1992.
296-5871.

Duplex à louer comprenant 4 chambres, près de la poly des Baies, libre 1^{er} juillet 1992.
296-5871.

Duplex à louer comprenant 4 chambres, près de la poly des Baies, libre 1^{er} juillet 1992.
296-5871.

Duplex à louer comprenant 4 chambres, près de la poly des Baies, libre 1^{er} juillet 1992.
296-5871.

Duplex à louer comprenant 4 chambres, près de la poly des Baies, libre 1^{er} juillet 1992.
296-5871.

Duplex à louer comprenant 4 chambres, près de la poly des Baies, libre 1^{er} juillet 1992.
296-5871.

Duplex à louer comprenant 4 chambres, près de la poly des Baies, libre 1^{er} juillet 1992.
296-5871.

Duplex à louer comprenant 4 chambres, près de la poly des Baies, libre 1^{er} juillet 1992.
296-5871.

Duplex à louer comprenant 4 chambres, près de la poly des Baies, libre 1^{er} juillet 1992.
296-5871.

Duplex à louer comprenant 4 chambres, près de la poly des Baies, libre 1^{er} juillet 1992.
296-5871.

Duplex à louer comprenant 4 chambres, près de la poly des Baies, libre 1^{er} juillet 1992.
296-5871.

Duplex à louer comprenant 4 chambres, près de la poly des Baies, libre 1^{er} juillet 1992.
296-5871.

Duplex à louer comprenant 4 chambres, près de la poly des Baies, libre 1^{er} juillet 1992.
296-5871.

Duplex à louer comprenant 4 chambres, près de la poly des Baies, libre 1^{er} juillet 1992.
296-5871.

Duplex à louer comprenant 4 chambres, près de la poly des Baies, libre 1^{er} juillet 1992.
296-5871.

Duplex à louer comprenant 4 chambres, près de la poly des Baies, libre 1^{er} juillet 1992.
296-5871.

Duplex à louer comprenant 4 chambres, près de la poly des Baies, libre 1^{er} juillet 1992.
296-5871.

Duplex à louer comprenant 4 chambres, près de la poly des Baies, libre 1^{er} juillet 1992.
296-5871.

Duplex à louer comprenant 4 chambres, près de la poly des Baies, libre 1^{er} juillet 1992.
296-5871.

Duplex à louer comprenant 4 chambres, près de la poly des Baies, libre 1^{er} juillet 1992.
296-5871.

Duplex à louer comprenant 4 chambres, près de la poly des Baies, libre 1^{er} juillet 1992.
296-5871.

Duplex à louer comprenant 4 chambres, près de la poly des Baies, libre 1^{er} juillet 1992.
296-5871.

DISCRIMINATION INTERDITE

La Commission des droits de la personne du Québec rappelle que lorsqu'un logement est offert en location (ou sous-location), toute personne disposée à payer le loyer et à respecter le bail doit être traitée en pleine égalité, sans distinction, exclusion ou préférence fondée sur la race, la couleur, le sexe, la grossesse, l'orientation sexuelle, l'état civil, l'âge du locataire ou de ses enfants, la religion, les convictions politiques, la langue, l'origine ethnique ou nationale, la condition sociale, la handicap ou l'utilisation d'un moyen pour pallier ce handicap. En outre, les médias ne peuvent publier d'annonces qui comportent de telles distinctions, exclusions ou préférences.

GRAND 4 1/2 à 2 minutes à pied du centre-ville Marquette, non-chauffé, non-éclairé, non-meublé.
Appelez à 10:00 h ou à 18:00 h 296-4831.

GRAND 5 1/2 dans jumelé, près de la poly des Baies, 17 Bourget, libre 1^{er} juin ou 1^{er} juillet.
Après 16 h 296-2923.

LOGEMENT À LOUER

Logement neuf à louer, rue Mingan. Prix compétitif.
589-5753.

LOGEMENT À LOUER

5 1/2 à sous-louer, 1075 De Bretagne.
Après 18 h 589-6374.

LOGEMENTS À LOUER

3 1/2, 4 1/2, 44 du Parc.
3 1/2, 1 1/2, 12 Roméo Vachon.
4 1/2, 86 Babel.
3 1/2, 4 1/2, 1391 Anticosti.
296-2799



Donald Fortin courtier 296-3343



Rock Fortin 589-1251



Stan Fortin 296-4350



Serge Deschênes 296-4149

VUE SUR LA RIVIÈRE MANICOUAGAN RENOVÉ AU COMPLET



150, RUE MOREL

FAITES UNE OFFRE FAUT VENDRE



172, BOUL. LASALLE

174, DAMASSE POTVIN



174, DAMASSE POTVIN

2482, BOUL. MANICOUAGAN

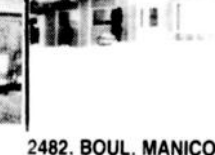

2482, BOUL. MANICOUAGAN

LOGEMENT 4 1/2 non-meublé, chauffé, non-éclairé, avec grand balcon, secteur Marquette, libre immédiatement, références demandées. S'adresser au 296-5064.

LOGEMENT à louer, grand 4 1/2 chauffé, éclairé, non-meublé, St-Georges. 296-9176.

LOGEMENT À LOUER
Très grand 4 1/2 entièrement rénové, non-meublé, chauffé, éclairé, eau chaude fournie, entrée laveuse et sècheuse, 1er étage, secteur Marquette, 560\$/mois, libre immédiatement.
JOUR: 589-7835
et après 18h 589-2386.

LOGEMENT À LOUER
3 1/2 semi-meublé ou non, entrée indépendante, rénové à neuf, centre-ville. Libre immédiatement.
589-6524.

LOGEMENT À LOUER
2 1/2 mai, balcon.
3 1/2 libre, juin, juillet, balcon.
4 1/2 avril, mai, juin, juillet.
589-5015

LOGEMENT À LOUER
À louer, 5 1/2 beau logement, 10 minutes à pied de Reynold's, 1er plancher, chauffé, deux entrées indépendantes, libre 1er juillet.
296-2364.

LOGEMENT À LOUER
Très beau 5 1/2, situé Marquette, rue Donald Smith, près centre d'achat et école, libre 1er juillet 1992, eau chaude fournie, stationnement, aussi 4 1/2 centre-ville Mingan, libre 1er juillet.
JOUR: 589-4438 - 296-3141 et APRÈS 19 h 296-4436 ou 589-2698 demandez Saverio ou Tony.

LOGEMENT À LOUER
GRAND 3 1/2 entièrement rénové, non-meublé, non-éclairé, chauffé, entrée laveuse et sècheuse, 2ième étage, libre immédiatement.
JOUR: 589-7835
et après 18 h 589-2386.

Le Permanent

Le Permanent Québec Inc./Courtier



Julien Lafontaine
B.: 589-5800, R.: 589-5132
Mess.: 295-8876



PRÈS DE L'EAU, POINTE-LABEL HABITABLE À L'ANNÉE
Julien Lafontaine
589-5800, 589-5132

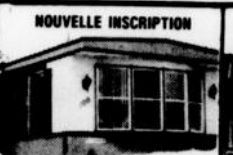

NOUVELLE INSCRIPTION
106, rue Crémazie
Consultez Dany Labrie Caron
589-5800, 589-3288



NOUVEAU - JUMELÉ PRÈS DE LA SALLE DE SPECTACLE
Raymonde Corbey
589-5800, 589-6562



NOUVELLE INSCRIPTION
270, rue Granier
Consultez Dany Labrie Caron
589-5800, 589-3288



VISITES LIBRES DIMANCHE 5 AVRIL 1992 14 H À 16 H
391, boul. Schmon
Raymonde Corbey
589-5800, 589-6562



Sylvie Tellier
589-5800, 296-7890



RENOVÉ AVEC REVENU
1243, rue Blondel
Sylvie Tellier, 296-7890
Roland Scott, 296-6335
Bureau: 589-5800



FRANQUELIN: RESTAURANT AVEC POSTE D'ESSENCE
Émilien Boudreau
589-5800, 589-5315

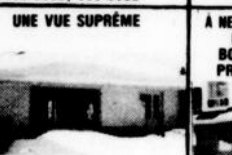

UNE VUE SUPRÊME
679, rue de La Falaise
Consultez Dany Labrie Caron
589-5800, 589-3288



À NE PAS MANQUER: COMMERCE ÉPICERIE, DÉPANNEUR BON REVENU, IDÉAL POUR PREMIER INVESTISSEMENT
Zénon Moreau, 589-5865
Diane D. Murray, 589-4413
Bureau: 589-5800



SUPER CHALET LAC À L'ÎLES
Émilien Boudreau
589-5800, 589-5315



Roland Scott
589-5800, 296-6335



FONCTIONNELLE
99, rue Parent
Sylvie Tellier, 296-7890
Roland Scott, 296-6335
Bureau: 589-5800



PROPRIÉTÉ À REVENUS 4 LOGEMENTS
33, du Ravin, Ch.-aux-Out.
Consultez Réjean Chevarie
589-5800, 589-9130, 295-8427



PRÈS DES ÉCOLES SUR LE PLATEAU
Consultez Dany Labrie Caron
589-5800, 589-3288

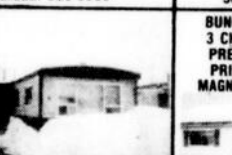

7, Parc Murray
Émilien Boudreau
589-5800, 589-5315



BUNGALOW TRÈS PROPRE, 3 CHAMBRES À COUCHER, PRÈS ÉCOLE SECONDAIRE PRIX RAISONNABLE, VUE MAGNIFIQUE SUR LE QUARTIER
28, rue Pierre Cosgrain
Consultez Réjean Chevarie
589-5800, 589-9130, 295-8427



Dany Labrie Caron
589-5800, 589-3288



BELLE MAISON FAMILIALE AVEC REVENUS
32, rue Lajeunesse
Consultez Dany Labrie Caron
589-5800, 589-3288



RENOVÉ, TRÈS MODERNE
25, rue Damasse-Potvin
Consultez Dany Labrie Caron
589-5800, 589-3288



JUMELÉ AVEC REVENU SEMI-MEUBLÉ
398, rue Des Cèdres
Consultez Réjean Chevarie
589-5800, 589-9130, 295-8427

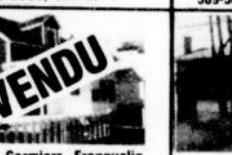

3, Des Cormiers, Franquin
Consultez:
Dany Labrie Caron, 589-3288
Émilien Boudreau, 589-5315
Bureau: 589-5800



316, rue Granier, Pointe-Label
Zénon Moreau
589-5800, 589-5865



Raymonde Corbey
589-5800, 589-6562



VENTE RAPIDE PRIX COMPÉTITIF
Raymonde Corbey
589-5800, 589-6562



SPLIT LEVEL - Foyer - MEUBLE - GRAND TERRAIN
5, rue Alfred Poutin
Consultez Réjean Chevarie
589-5800, 589-9130, 295-8427



1424, rue Hulard
Consultez Dany Labrie Caron
589-5800, 589-3288

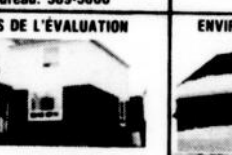

11, rue Montcalm
Roland Scott, 296-6335
Sylvie Tellier, 296-7890
Bureau: 589-5800



1729, boul. Manicouagan
Consultez Dany Labrie Caron
589-5800, 589-3288



Diane D. Murray
589-5800, 589-4413



STE-AMÉLIE C'EST À VOUS
Diane Desrochers Murray
589-5800, 589-4413



UN CHOIX DE CONNAISSEUR!
1558, rue Duclos
Consultez Dany Labrie Caron
589-5800, 589-3288



COMMERCÉ DANS LE SECTEUR MINGAN
Émilien Boudreau
589-5800, 589-5315

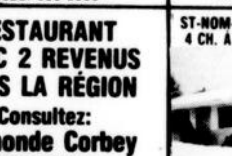

42, rue Garneau
Consultez Dany Labrie Caron
589-5800, 589-3288



5 CHAMBRES - GARAGE
Ragueneau
Sylvie Tellier, 296-7890
Roland Scott, 296-6335
Bureau: 589-5800

GARANTIE UNIVERSELLE
Votre garantie + complète
INFORMEZ-VOUS AUPRÈS D'UN DE NOS AGENTS

RESTAURANT AVEC 2 REVENUS DANS LA RÉGION
Consultez:
Raymonde Corbey
589-6562
Bur.: 589-5800

ST-NOM-DE-MARIE: À REVENUS 4 CH. À COUCHER, TRÈS GRAND
Consultez Réjean Chevarie
589-5800, 589-9130, 295-8427



Réjean Chevarie
589-5800, 589-3521



VUE MAGNIFIQUE Foyer - ÉLÉGANTE
Consultez Réjean Chevarie
589-5800, 589-9130, 295-8427



6, rue Bellevue
Roland Scott, 296-6335
Sylvie Tellier, 296-7890
Bureau: 589-5800



953, rue Morain
Consultez Dany Labrie Caron
589-5800, 589-3288

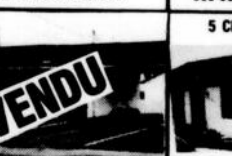

PETIT BUDGET MAISON DE CAMPAGNE
Raymonde Corbey
589-5800, 589-6562



EN RÉNOVATION
Diane Desrochers Murray
589-5800, 589-4413



Zénon Moreau
589-5800, 589-5865



GARAGE
2626, boul. Laffèche
Demandez Zénon Moreau
589-5800, 589-5865



CHUTE-AUX-OUTARDES 3 LOGEMENTS
Émilien Boudreau
589-5800, 589-5315



54, du Vallon
Demandez Zénon Moreau
589-5800, 589-5865



SITUÉ DANS MARQUETTE
Émilien Boudreau
589-5800, 589-5315



BOUTIQUE DE CHAUSSURES À VENDRE BIEN SITUÉE ... À VENDRE CONDOS EN FLORIDE Investissez aujourd'hui pour votre retraite de demain. Plusieurs sites disponibles. ... SALON DE COIFFURE À VENDRE Bonne rentabilité Bien situé Bonne clientèle ... SECTEUR MINGAN IMMEUBLE À REVENUS 8 logements très rentables.
Contactez:
Dany Labrie Caron
589-5800
589-3288



Émilien Boudreau
589-5800, 589-5315



MARQUETTE UNIQUE DANS SON STYLE AVEC 2 REVENUS
Raymonde Corbey
589-5800, 589-6562



MODERNE - DE PRESTIGE
Secteur Marquette
Sylvie Tellier, 296-7890
Roland Scott, 296-6335
Bureau: 589-5800



SUPERBE ET CHALEUREUSE
Diane Desrochers Murray
589-5800, 589-4413



ATTENDRE, C'EST RISQUER LA DÉCEPTION.
2126, rue Laviolette
Consultez Dany Labrie Caron
589-5800, 589-3288



CHALET
VENDU



SUR LE PLATEAU À REVENUS
Consultez Dany Labrie Caron
589-5800, 589-3288



ST-GEORGES: PRIX REVISÉ FAITES UNE OFFRE
78, rue Logardou
Consultez Réjean Chevarie
589-5800, 589-9130, 295-8427



SECTEUR ST-GEORGES PRÈS DE L'ÉCOLE PRIMAIRE
Julien Lafontaine, 589-5800
589-5132, mess.: 295-8876



FORESTVILLE: MAISON AVEC POSSIBILITÉ DE 2 LOGEMENTS
Émilien Boudreau
589-5800, 589-5315

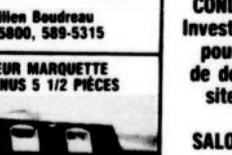

LES BUTISSONS
Roland Scott, 296-6335
Sylvie Tellier, 296-7890
Bureau: 589-5800

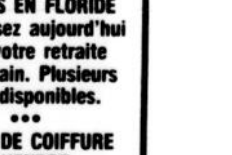

VENDU

Le Permanent
Le Permanent Québec Inc./Courtier

CONSTRUCTION SUPÉRIEURE JUMELÉS DOUBLES

Réjean Chevarie
589-5800 (b), 589-9130 (r)

376 - 378, boul. Schmon
Consultez Réjean Chevarie
589-9130, 295-8427, 589-5800
Voir les plans sur rendez-vous

Le Permanent
Le Permanent Québec Inc./Courtier

GRAND MAÎTRE VENDEUR
Dany Labrie Caron,
589-3288
589-5800
ATTENTION! PETIT PRIX! AUBAINE!

ACHETER À BON PRIX, VENDRE CHER!
1053, boul. Bédard 69 900 \$

LA MAISON DE GRAND-MAMAN EST À VENDRE
3, rue Père Garrier 62 900 \$

QUI RÊVE D'AVOIR UN GRAND TERRAIN ET EN ÊTRE PROPRIÉTAIRE? 37 500 \$

CUISINE FONCTIONNELLE QUI ÉCONOMISE DES PAS
36 500 \$

Le Permanent
Le Permanent Québec Inc./Courtier

GRAND MAÎTRE VENDEUR
1^{re} VENDEUSE

Dany Labrie Caron

Madame Thérèse D. Bérubé, directrice des ventes, est heureuse d'annoncer que Madame Dany Labrie Caron s'est classée première vendeuse à la succursale de Baie-Comeau pour le mois de mars 1992.
Pour toutes transactions d'achat ou de vente, investissement commercial ou revenu, n'hésitez pas à la contacter.
Bureau: 589-5800 - Rés.: 589-3288

LA FORCE DE L'IMMOBILIER!
Centre commercial Laffèche
625, boul. Laffèche, local 504
589-5800
Galeries Baie-Comeau
Kiosque: 296-6699

LOGEMENT À LOUER
4 1/2 pièces, style condo au 2^{ème} plancher, avec deux balcons, non-meublé ou semi-meublé, non-chauffé, non-éclairé, entrée indépendante, remise extérieure et stationnement, situé au 1337 Mingan, libre le premier juillet.
589-5402

LOGEMENT À LOUER
GRAND 3 1/2 rez-de-chaussée, non-meublé, non-chauffé, non-éclairé, libre 1^{er} juillet, tranquille. De Bretagne.
589-5111.

LOGEMENT 2 1/2, chauffé, éclairé, laveuse, sècheuse, meublé
589-5683.

LOGEMENT À LOUER
GRAND 5 1/2, eau chaude fournie avec grand balcon. Immeuble Belle-Vue.
Demandez Marie-Paule
296-5100

LOGEMENT À LOUER
4 1/2 non-meublé, non-chauffé, non-éclairé, entièrement rénové, libre immédiatement, St-Georges.
296-4396.

LOGEMENT À LOUER
Grand 5 1/2, 1^{er} plancher, chauffé, eau chaude fournie, grand terrain, 570\$/mois, libre le 1^{er} mai.
589-9841.

LOGEMENT À LOUER
3 1/2 - 4 1/2 juin, juillet, meublés ou non, eau chaude fournie, Bossé, 5 1/2 immédiatement, Boul. Bélanger, chauffé, eau chaude fournie.
589-5757 - 295-8528.

LOGEMENT À LOUER
MINGAN:
3 1/2 meublé, chauffé, éclairé, 4 1/2 et 5 1/2 eau chaude fournie.
MARQUETTE:
3 1/2 et 4 1/2 semi-meublés, chauffés, éclairés.
5 1/2 non-chauffé, non-éclairé.
589-5315.

8, Martel De Brouage, Baie-Comeau, demi sous-sol, 3 1/2 pièces, libre immédiatement, meublé, chauffé, éclairé.
589-3978 - 589-9357.

LOGEMENT À LOUER
3 1/2 non-meublé, non-chauffé, non-éclairé, 2^{ème} plancher, situé dans immeuble neuf sur Parfondeval, 555\$/mois, libre 1^{er} mai.
Après 18 h **589-2379**

LOGEMENTS RENOVES
4 1/2 meublé ou non, aux Immeubles du lac Aber, secteur Marquette, près du pavillon du lac et de la Reynolds.
Grand 4 1/2 meublé ou non, 2 1/2 meublé, aux Immeubles Rosiers, rue Couture, près de l'école Boisvert, secteur Marquette.
Libres immédiatement
CONCIERGE DEMANDE
296-6925 - 589-4040 - 589-6614.

ON OFFRE À LOUER
Près du centre commercial Joliet en face de l'école Mgr. Bélanger 5 1/2 eau chaude fournie, libre immédiatement. Les intéressés sont priés de téléphoner au:
589-2323, 589-4040.

POÈLE, réfrigérateur etc... aussi chambre
1011 Boul. Blanche.
POUR personne tranquille, 3 1/2 chauffé, éclairé, meublé, laveuse et sècheuse fournies. St-Georges, sous-sol, 350\$/mois.
296-0214.

RECHERCHE logement 3 1/2, pour 1^{er} mai avec balcon
567-2966 - 589-5930.

3 1/2 SECTEUR MARQUETTE
589-3507.
ST-GEORGES, 4 1/2 à sous-louer, non-meublé, chauffé, câble, libre 1^{er} mai.
296-8284 - 589-2747.

ST-GEORGES, 4 1/2 chauffé, éclairé, non-meublé, sous-sol, deux stationnements disponibles.
296-5204.

STUDIO À LOUER
2 1/2 meublé, chauffé, éclairé, eau chaude fournie, sans bail. Situé à l'étage, au centre-ville du vieux Baie-Comeau.
296-5869
(répondeur à l'occasion).

3 1/2 à sous-louer, libre 1^{er} mai, possibilité semi-meublé, situé au 463 Parfondeval # 24.
589-5198 ou 294-3886.

4 1/2 à sous-louer, rue Legardeur, 1^{er} plancher, laveuse, sècheuse et tapis.
296-4333.

1 1/2, 2 1/2 centre-ville secteur Mingan, libre immédiatement.
589-7975.

4 1/2 chauffé, 1^{er} plancher, une chambre petite et un stationnement, situé rue Des Cèdres.
400\$/mois.
589-2465.

3 1/2 chauffé, éclairé, 425\$/mois, libre immédiatement.
296-6871.

4 1/2 chauffé, éclairé, semi-meublé, laveuse et sècheuse, stores (Chute-aux-Outardes), libre 1^{er} mai.
567-4994.

3 1/2 chauffé, éclairé, meublé, salle de lavage 440\$/mois, très propre, libre 1^{er} juin.
589-6195.

3 1/2 chauffé, éclairé, meublé, laveuse et sècheuse. Libre 1^{er} mai.
589-3826.

2 1/2 chauffé, éclairé, rénové, libre immédiatement, 330\$/sècheuse et tapis.
296-5420.

3 1/2 chauffé, éclairé, possibilité de semi-meublé, câble fournie, libre immédiatement.
296-4162.

LE RÉSEAU

750, rue de Puyjalon

acheteur *vendeur*

589-RESO
(7376)
589-9791

d'Entraide Immobilier B.C. inc.
(Organisme sans but lucratif)

CHEZ-NOUS

\$

PAS DE COMMISSION

\$ \$ \$

DIRECTEMENT DU PROPRIÉTAIRE

 À VENDRE OU À LOUER 870 pi ² 1180 pi ² 2145 pi ² 860, rue Bossé	 NOUVEAU 113, rue Champlain, Baie-Comeau	 NOUVEAU 305-305A, Les Buissons	 1275, rue De Bretagne Baie-Comeau	 VENDU 892, boul. Joliet	 RESTAURANT LA LORRAINE Boulevard Lafleche
 CHALET HABITABLE À L'ANNEE 126, de La Baie Baie St-Ludger	 NOUVEAU 1046, rue Blondel Baie-Comeau	 NOUVEAU 17, rue Desjardins Baie-Comeau	 OFFRE D'ACHAT 148, rue Legardeur Baie-Comeau	 67, rue Damase Potvin Baie-Comeau	 1741, boul. Joliet Baie-Comeau
 À VENDRE Commerce saisonnier (restauration) secteur Mingan. Prix raisonnable. Revenus intéressants.	 VENDU 5, Place St-Georges Baie-Comeau	 OFFRE D'ACHAT 505, boul. Joliet Baie-Comeau	 PRIX REVISÉ 9, rue des Pins Pointe-Lebel	 4, rue Martel de Brouage Baie-Comeau	 OFFRE D'ACHAT 1458, boul. Joliet Baie-Comeau
 À VENDRE Bâtisse commerciale située sur le boulevard Lafleche. 20' x 30'. Disponible immédiatement.	 3, Lac Couillard Baie-Comeau	 1591, rue Anticosti Baie-Comeau	 73, 3e Rue, Parc Langlois, Pointe-Lebel	 R.S. Plein Air Inc. Chute-aux-Outardes	 1289, rue Mingan Baie-Comeau
 16, rue Napoléon Godbout Baie-Comeau	 À LOUER 94, rue Laval	 1023, rue Pouliot Baie-Comeau	 815, rue Dastous Baie-Comeau	 AVEC REVENUS PRIX RÉDUIT 1593, rue Nouvel Baie-Comeau	 34, rue Vaudreuil Baie-Comeau
 268, rue Principale Les Buissons	 PRIX RÉDUIT 1041, boul. Bélanger Baie-Comeau	 5, rue Salaberry Baie-Comeau	 1788, rue Papineau Baie-Comeau	 PRIX RÉDUIT 311, rue Granier Pointe-Lebel	<h3>COMBATTEZ LA RÉCESSION ÉPARGNEZ LA COMMISSION</h3> <p>Avez-vous pensé à ce que coûtent RÉELLEMENT les services d'un courtier? 5 000,00 \$ - 6 000,00 \$ + TPS.</p> <p>Savez-vous que ces sommes représentent souvent 20%, 30% et souvent plus de l'équité de votre maison?</p> <p>Pensez à tout ce que vous pourriez faire avec ces milliers de dollars...! Alors pourquoi ne pas vendre vous-même votre maison? C'est facile et le RÉSEAU est là pour vous aider.</p>
 4, rue Girard Chute-aux-Outardes	 PRIX RÉDUIT 42, rue Ramesay Baie-Comeau	 INCLUANT COMMERCE DE BAR À VENDRE BÂTISSE COMMERCIALE 4, rue St-Laurent Baie-Trinité	 2104, rue Lavendry Baie-Comeau	 25, rue Pierre Gasgrain Baie-Comeau	

5 1/2 chauffé, non-éclairé, situé au 1524 Boul. Joliet, 560\$.
296-9204.

4 1/2 chauffé, eau chaude fournie, 57 Babel.
567-4590.

2 1/2, demi sous-sol, chauffé, meublé, non-éclairé, près du centre-ville, rue De Puyalon.
589-5233.

5 1/2 eau chaude fournie, 535\$/mois. Libre immédiatement.
589-8775.

5 1/2 eau chaude fournie, repeint à neuf.
589-9245.

5 1/2, eau chaude, chauffage fourni, situé à St-Georges.
296-3775.

3 1/2, 4 1/2, 5 1/2, 1er plancher, personne en haut ni en bas, situés Pointe-Label.
589-5839.

1 1/2 et 4 1/2 près centre-ville, endroit tranquille, références demandées.
589-2977 - 589-9803.

3 1/2, 2ème étage, meublé, chauffé, éclairé, libre 1er mai 1992.
589-5089.

5 1/2 libre immédiatement ou 1er juillet, centre-ville, secteur Mingan.
589-7975.

3 1/2 libre immédiatement, quartier St-Georges meublé, laveuse et sècheuse fournies, près de Boisvert et Reynolds. A prix abordable.
296-8695.

2 1/2 meublé chauffé éclairé aussi bachelier.
JOUR: 589-6466 SOIR: 589-2369.

3 1/2 meublé chauffé éclairé, sous-sol, grandes fenêtres, St-Georges, libre 1er mai, 370\$.
296-2616 ou 589-4242 demandez Régis.

2 1/2 meublé chauffé éclairé, libre 1er mai, 3 1/2 semi-meublé, libre 1er juillet, 5 1/2 eau chaude fournie, libre 1er juillet.
SOIR: 589-5517.

1 1/2 libre immédiatement, endroit tranquille.
296-5455.

3 1/2 meublé, chauffé, éclairé, Marquette, endroit tranquille.
Après 17h 589-3208.

2 1/2 meublé, 3 1/2, 4 1/2 demi sous-sol, 5 1/2 1er étage bungalow, près des services.
589-8290 - 589-5172.

2 1/2 meublé, chauffé, éclairé, câble tv, personne seule.
296-9764.

3 1/2 meublé, chauffé, éclairé, eau chaude fournie, entrée indépendante, laveuse et sècheuse dans le loyer, 1er plancher d'un duplex, sans animaux, double stationnement, près des services, endroit propre et tranquille, grand (locker) de rangement, libre 1er mai 92. 460\$. Pour visite au
628 Marguerite, de 18 h à 20:30h.

3 1/2 meublé, chauffé, éclairé, eau chaude fournie, entrée indépendante, demi sous-sol d'un duplex, grandes fenêtres bien éclairées, laveuse et sècheuse dans loyer, double stationnement, près des services, grand (locker) de rangement, libre 1er mai 92. 425\$. Pour visite au
628 Marguerite de 18 h à 20:30h

3 1/2 meublé, stores, endroit propre, bien situé, secteur Marquette.
589-9411.

3 1/2 meublé, chauffé, éclairé, laveuse, sècheuse, stationnement, 375\$/mois.
296-0405.

3 1/2 meublé, chauffé, éclairé, laveuse, sècheuse, libre immédiatement.
296-4674.

MAISONS-MOBILES À VENDRE DIRECTEMENT DU MANUFACTURIER

- Grandeur disponible 16' de largeur par 28' à 70' de longueur.
 - Plancher 10" d'épaisseur
 - Murs 6" d'épaisseur
 - Plafond isolation 10" d'épaisseur
- Livraison partout au Québec

Achetez en toute confiance de

AMITECH CONSTRUCTION INC.

Manufacturiers de maisons modulaires
932, du Pont Nord
Alma
G8B 5E9
1 800 363-6767
Res.: (418) 343-3720

Noel Villeneuve, représentant
8. Babel - Baie-Comeau - Tel.: 296-5067

Un grand bâtisseur à votre service

BOCETEC



Modèle Nouvelle Ère



Modèle La Seigneurie

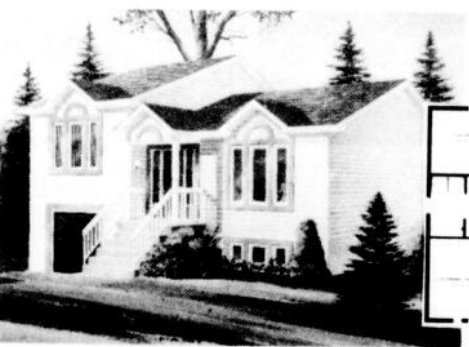
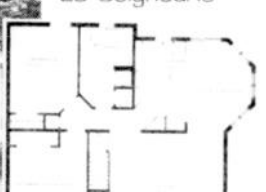

Modèle Beauregard



Les maisons Bocetec allient une conception avant-gardiste, au goût des futurs propriétaires, une technique de construction de qualité supérieure, une livraison qui respecte les délais entendus.

Plus de 40 modèles de maisons sont disponibles.

Transport et installation sur fondation inclus.

Maison modèle à visiter sur rendez-vous

Oui! Calculer, ça rapporte...

En construisant vous-même votre maison, les structures érigées **STRUCTOME** vous permettent de réaliser des économies très importantes et vous assurent d'une qualité supérieure de construction.

- Économie de temps
- Contrôle des coûts
- Structures érigées par des spécialistes
- Assistance durant toute la journée
- Devis supérieur
- Choix du modèle ou selon votre plan



ESTIMATION GRATUITE

Depuis 17 ans, plus de 5000 réalisations démontrent les avantages de la technique **STRUCTOME**

Qualité Economie Efficacité

Michel St-Amand **589-7932**

Menuiserie Ébénisterie Migneault Inc.

REJEAN MIGNEAULT, prop.



- Dépositaire autorisé de maison modulaire

Tél.: **589-9656**
Fax: **589-7580**

329, rue Bossé, Baie-Comeau
G5C 1L1

ACHETEZ DIRECTEMENT DE L'USINE



Sélect



Elite



Québécoise



Villageoise

LES CONSTRUCTIONS **MARCOUX INC.**

MANUFACTURIER DE MAISONS USINÉES DEPUIS 20 ANS
1360, boul. Vachon Nord, Ste-Marie de Beauce, G6E 1M4

- 60 modèles de base
- Transport inclus
- Mise sur fondations incluse
- Tél.: (418) 387-5517

HEURES D'AFFAIRES
Lundi au vendredi de 8h00 à 21h00
Samedi et dimanche de 13h00 à 17h00
Contactez Christian Poulin

ÉPARGNEZ GROS

Comparez et vous verrez

2 1/2 meublé, chauffé, éclairé, laveuse, sècheuse, St-Nom-de-Marie, pour personne seule.
Après 17 h. 296-4823.

3 1/2 neuf, haut maison, meublé, chauffé, éclairé, laveuse, sècheuse, 400\$. Libre, Legardeur.
Après 18 h 296-8947.

5 1/2 non-meublé, non-chauffé, non-éclairé, libre 1er juillet, situé 50 Parc d'Iberville. Si intéressé
296-4854.

3 1/2 non-meublé, situé près du CRM, libre 1er mai.
589-5615.

5 1/2 non-meublé, très grand, rue Parfondoval, libre 1er mai.
589-6852.

5 1/2, peinture fraîche, 1er plancher, non-chauffé, non-éclairé.
Après 17 h. 296-5713.

2 1/2 pièces, meublé, chauffé, éclairé, laveuse et sècheuse, pour homme.
296-6316.

3 1/2 pièces, libre immédiatement, non-meublé, non-chauffé, non-éclairé, eau chaude fournie.
589-8362.

3 1/2, 4 1/2 propres, grands, près centre-ville Mingan.
589-6893.

4 1/2 secteur St-Georges, chauffé, éclairé, meublé ou non.
296-8891.

3 1/2 semi-meublé, chauffé, non-éclairé, libre immédiatement.
589-8970 - 589-9609.

3 1/2 semi-meublé ou non, eau chaude fournie. Libre 1er juillet. Idéal pour femme seule.
296-5067.

2 1/2 situé Chutes-aux-Outardes, libre 1er mai.
589-6877.

5 1/2 situé au 1010 Henri, non-meublé, non-chauffé, non-éclairé.
296-8504.

4 1/2 situé à St-Georges, libre immédiatement et 1er juin
296-5146.

MAISONS

À LOUER: Jumelé rue Napoléon, secteur Mingan, libre immédiatement.
Après 17 h 589-5958.

MAISON récente, 3 chambres, salon, cuisine, sile de bains, bois franc, située Boul. Hélène.
SOIR: 296-2645.

6 1/2 pièces, Boul. Blanche, non-meublé, non-chauffé, éclairé, libre immédiatement. Visite sur rendez-vous.
589-5233.

5 1/2 plus salle de lavage au sous-sol, libre 1er mai. Pour informations:
589-3429.

MAISONS MOBILES

À VENDRE OU À LOUER: Maison mobile, libre immédiatement, située à Pointe-Aux-Outardes, grand terrain.
567-4733.

MAISON mobile à louer, (4 1/2) avec garage, non-chauffée, non-éclairée, non-meublée.
589-2784.

LOCAUX

GARAGE Diésel Côte-Nord au 27 William Dobeil. Superficie 2100 pieds carrés à louer.
Personne à contacter Laurent Michaud au: 296-5519.

CHALET

ALMA, LAC ST-JEAN CHALET ET VILLAS À LOUER

Endroit calme, climat familial, site enchanteur, chalets et villas pouvant accueillir entre 4 à 8 personnes, location à la journée ou à la semaine.
(418) 668-3016.

Nous aimerions passer des vacances tranquilles sur le bord du fleuve du 5 au 19 juillet. Si vous êtes intéressé à nous louer une maison ou un chalet pouvant accommoder 4 adultes communiquez au:
(514) 387-8404 ou 562-9619 à frais virés.

CHAMBRES

À louer, chambre tout compris.
296-5067.

BELLE chambre à louer, salon, cuisinette, tout fourni.
296-2416.

CHAMBRE propre, câble, laveuse, sècheuse, salon, cuisinette, 55\$/semaine.
SOIR: 589-2715.

CHAMBRE à louer récemment renové, coin Blanche et Lafleche, stationnement, cuisine, salle de lavage et salon.
589-9722 - 589-1655.

CHAMBRE à louer, service laveuse et sècheuse, 650 Bossé.
589-7728.

CHAMBRES(2), entrée indépendante, toutes commodités, près de Reynolds.
Après 17 h 296-2342.

CHAMBRE, cuisine, câble, entrée indépendante, près du centre-ville, tranquille.
589-4193.

CHAMBRE à louer, cuisine, câble, salle de lavage.
1071 Larose 589-8988.

CHAMBRE près centre-ville Mingan, micro-ondes et frigo.
589-8341 - 589-7145.

CHAMBRE spacieuse, câblotévision, micro-ondes, cuisine, laveuse et sècheuse.
589-2933.

CHAMBRE à louer, rue Roberval.
296-5893.

CHAMBRES À LOUER

Prix spécial pour étudiants. BAIE-COMEAU.
589-5315

CHAMBRE avec possibilité de pension, accès laveuse et sècheuse.
Demandez Mme Savard 296-8056 - 296-8922.

CHAMBRE avec commodités, près de la Reynolds.
296-2558.

PRÈS centre-ville, secteur Marquette, entrée indépendante, accès cuisinette, laveuse, sècheuse, micro-ondes. Info:
296-6776.

DIVERS

ACHETONS propriété PAYONS comptant chez le notaire.
296-8282.

AL-ANON

Si vous êtes en contact avec une personne qui consomme de l'alcool et qui vous est chère, AL-ANON.
296-5313.

AMOUREUX DU NORD, copie de photos avec liste de noms, descriptions, téléphones, hommes, femmes. Inscription gratuite aux dames 6620-5 Cachée, St-Damien JOK 2E0. (514) 835-3820.

CARTOMANCIENNE, voulez-vous savoir votre avenir? Pour rendez-vous.
296-0735.

CLAIRVOYANTE/Cartomancienne. Amour - Affaire - Santé - Personnalité - Avenir... Pour rendez-vous.
Après 17 h 589-5804.

COURS

COURS de tarot, ligne des mains et REIKI. Informations:
Jeanine 567-2612.

NOUVEAU AU QUÉBEC: Manufacturier Canadien ouvre nouveaux territoires. Région limitée, possibilité revenu \$780-\$1800/semaine. Plein, partiel, investissement.
(514) 449-4011 1-800-561-1518.

DEPENDANCE FACE AUX JEUX.

Nouveau groupe, (GAMBLER ANONYMES), le dimanche soir à 8:00h au centre N.A. Labrie.
Informations: 296-8431 JACQUES.

GAGNEZ JUSQU'À 265\$. En assemblant 50 paires de boucles d'oreilles à domicile. (Aucune vente à faire). Travail disponible partout au Canada. Info. Envoyez une enveloppe pré-adressée et timbrée.
Bolan Inc. 841, Boul. Jean-Paul Vincent, Longueuil, Qc. J4G 1R3.

SERAIIS intéressé à LOUER CHALET, près de la mer, pour tout le mois de juillet.
Après 17h 296-1489.

SOIREE RENCONTRE

La soirée tant attendue pour célibataires de la région aura lieu à Sept-Îles, samedi le 11 avril 92.
On s'inscrit en grand nombre avant le 8 avril 92.
Madeleine Fortin 766-5340

OFFRES DE SERVICES

DECLARATIONS D'IMPOT

Particuliers et immeubles locaux.
Après 18 h 589-2283.

GARDERAIS des enfants 2 ans et plus du lundi au vendredi avec expérience, rue Allard.
589-4613.

GARDERAIS enfants chez moi. Parc Bonne Entente.
589-1472.

GARDERAIS enfants secteur St-Georges, avec expérience.
296-8770.

GARDERAIS enfants du lundi au vendredi, rue Des Saules. Demandez Céline.
589-2023.

GARDERAIS chez moi, enfants de 0 à 5 ans, rue Bégin.
296-4055.

GARDERAIS vos petits. Expérience.
296-3766.

GARDERAIS enfants du lundi au vendredi de 2 ans et plus, rue Alice.
589-7658.

POUR menuiserie de la toiture au sous-sol, intérieure et extérieure.
Demandez Michel JOUR ou SOIR: 296-0689.

RAPPORT D'IMPOT

Traitement par ordinateur.
589-3732 (de 9 à 17h.) 567-4488 (Après 18 h & fin de semaine) Claude Marceau

SERVICE de comptabilité informatisé, tenue de livre, paye, etc...
589-3384.

REMERCIEMENTS

REMERCIEMENTS AU ST-ESPRIT

St-Esprit, toi qui éclaircis tous les chemins pour que je puisse atteindre mon idéal, toi qui me donnes le don divin de pardonner et oublier le mal qu'on me fait et que dans tous les instants de ma vie tu es avec moi, je veux pendant ce court dialogue te remercier pour tout et te dire que je ne veux pas me séparer de toi même et malgré n'importe quelle illusion matérielle. Je désire être avec toi dans la gloire éternelle. Merci de ta miséricorde envers moi et les miens (Dire cette prière trois jours consécutifs et la grâce demandée sera obtenue, même si elle pourrait paraître difficile, faire publier aussitôt la grâce obtenue).
M.B.

REMERCIEMENTS AU ST-ESPRIT

St-Esprit, toi qui éclaircis tous les chemins pour que je puisse atteindre mon idéal, toi qui me donnes le don divin de pardonner et oublier le mal qu'on me fait et que dans tous les instants de ma vie tu es avec moi, je veux pendant ce court dialogue te remercier pour tout et te dire que je ne veux pas me séparer de toi même et malgré n'importe quelle illusion matérielle. Je désire être avec toi dans la gloire éternelle. Merci de ta miséricorde envers moi et les miens (Dire cette prière trois jours consécutifs et la grâce demandée sera obtenue, même si elle pourrait paraître difficile, faire publier aussitôt la grâce obtenue).
L.C.R.

OFFRES D'EMPLOI

C'est à votre tour de travailler pour vous, à votre rythme. Agréable, facile et payant. Faites de nouvelles connaissances. Achetez et revendez, lingerie féminine et masculine.
(514) 494-7833.

OFFRE D'EMPLOI PSYCHO-EDUCATEUR (TRICE)

Demandé(e) pour travail de supervision durée: Septembre à décembre 1992. Exigences: Expérience minimum de 5 ans, travailler présentement dans le domaine. Salaire selon l'université de Sherbrooke.
Communiquer au:
589-6555 (Rolande), 589-5532 ou faites parvenir votre cv au 500 Boul. Pie X11, Baie-Comeau, G5C 1S3.

Des condos préhistoriques (ASP) Les ruines d'une habitation amérindienne vieille de 5 200 ans — la plus ancienne connue — viennent d'être mises au jour près de Vancouver. La découverte a été faite par hasard lors de travaux d'excavation. L'emplacement contient quelque 18 000 objets divers qui démontrent que les premiers Amérindiens habitaient des maisons de pierre, utilisaient des outils et avaient une organisation sociale poussée. D'autres ruines d'habitations attachées à celle découverte montrent que de 200 à 300 personnes vivaient dans une sorte de... condominium! Les ancêtres des Amérindiens de l'actuelle Colombie-Britannique n'étaient donc ni nomades ni dépourvus d'organisation sociale, contrairement à ce que l'on croyait.

TRAVAIL A BON MARCHÉ



Obtenez 200\$ de vêtements et accessoires Polaris à l'achat d'un VTT Polaris entre le 1^{er} mars et le 31 mai.

Rehaussez votre allure et celle de votre nouveau VTT avec 200\$ de vêtements et accessoires Polaris, GRATUIT. Votre concessionnaire Polaris a tous les détails.

ATELIER LAURENT CHARRON
Baie-Comeau - 589-7786
CAMIL MOTO SPORT (1983) LTÉE
Sacré-Coeur Saguenay - 236-4564



AVERTISSEMENT: Les VTT peuvent être dangereux. Ce sont des véhicules conçus pour des adultes de 18 ans et plus. Pour votre sécurité: Portez toujours en casque, lunettes et autres vêtements de protection. Soyez particulièrement prudent en terrain difficile. Polaris recommande un cours d'entraînement pour tous les conducteurs. Pour de plus amples renseignements, consultez votre concessionnaire. Offre valide chez tous les concessionnaires participants et sujette à la disponibilité des modèles dans l'inventaire du concessionnaire. Tous les modèles ne sont pas nécessairement disponibles chez tous les concessionnaires.

© 1992 Polaris Industries, Inc.

Centre des Ressources institutionnelles Côte-Nord Inc.

Dans le cadre de la réorganisation de sa structure d'encadrement, le Centre des ressources institutionnelles Côte-Nord inc. est à la recherche pour son programme en déficience intellectuelle:

d'un (1) coordonnateur ou coordonnatrice des services de réadaptation

Relevant du directeur des services professionnels et de réadaptation, vous devez planifier, coordonner, évaluer et contrôler les activités de votre secteur en conformité avec la philosophie, les orientations et les politiques de l'établissement. Vous répondez au fonctionnement clinique, organisationnel, opérationnel et administratif des services résidentiels, d'apprentissage aux habitudes de travail et de réinsertion et intégration sociale.

Pour répondre aux exigences du poste, vous possédez un baccalauréat en sciences humaines ou dans une discipline appropriée ainsi que trois (3) années de gestion dans un poste cadre. Votre sens des responsabilités, votre leadership, votre disponibilité ainsi que votre capacité de travailler en équipe sont des atouts recherchés.

Vous bénéficierez de la rémunération et des avantages sociaux établis selon le répertoire des conditions de travail des cadres intermédiaires du MSSS (classe 14).

Lieu de travail: Sept-Îles (secteur est) (Concours F-92-06)

Vous faites parvenir votre curriculum vitae au plus tard le 17 avril 1992 à 17 h 00, en citant le numéro de concours désiré, au:

Comité de sélection
Service du personnel
Centre des ressources institutionnelles Côte-Nord inc.
625, rue des Épilobes, C.P. 2100
Baie-Comeau, (Québec)
G5C 2S8

Q Hydro-Québec

Hydro-Québec offre à vendre des équipements devenus **SURPLUS D'ACTIF:**

450 écrans de grandeurs et couleurs diverses à 1,00 \$ / chacun.

Pour plus d'informations, contactez:
M. Yvon Lavoie
Tél.: 294-3862

Natation

Les Requins excellent à Québec

Québec - Les nageurs du club les Requins ont effectué une sortie enrichissante, la semaine dernière, dans la Vieille Capitale.

Sandro Célant
Les Editions Nordiques

Les protégés de l'entraîneur Dominique Salgado excellent lors de la Coupe Saisonnière Est Groupe d'âge A et AA disputée dans le bassin du Centre Wilbrod-Hébert.

Plus de 280 nageurs sont en lice et 14 clubs québécois sont représentés. Seuls délégués nord-côtiers, les Requins se démarquent avec la quatrième position au classement final des équipes.

Les Baie-Comois totalisent 259 points et terminent derrière Mont-Joli-Matane (476), Cap-Rouge (401) et Rimouski (277).

Nos athlètes participent à 152 courses, dont 29 en finale. Ils améliorent leurs marques individuelles à 114 reprises pour un taux d'amélioration de 75%.

64% de réussite pour les Aquanautes

(S.C.) - Trois nageurs du club Aquanautes ont accompli de l'excellente besogne, le 28 mars, dans la piscine de Port-Cartier.

Les représentants du Secteur Marquette sont impliqués lors de cette épreuve régionale. Au total, 23 athlètes plongent dans l'eau.

Les Aquanautes améliorent leurs chronos 49 fois sur une possibilité de 77. Ils enregistrent un taux de réussite de 64%.

Trois filles en profitent pour établir des temps de standard AA. Anne Arsenault et Marie-Pierre Clavette réalisent l'exploit dans l'épreuve des 200 mètres dos avec des chronos respectifs de 3:01:60 et 3:01:06.

Valérie Miller, elle, fait sa marque dans les 200 mètres brasses. Miller excelle avec un temps officiel de 3:19:16.

Le club Requin délègue trois nageurs à Port-Cartier (la plupart sont à Québec, voir texte du haut).

Chantal Lévesque, Yvan Brisson et Benoît Lebel sont en action et tirent profit de cette rencontre pour améliorer leurs records personnels.

Les Requins bouclent l'épreuve avec un bilan de 43 médailles dont 29 d'or, six d'argent et huit de bronze.

Plusieurs porteurs de médailles retiennent l'at-

tentation. Frédéric Simard est un chef de file dans la récolte des galons. Simard termine le week-end avec six médailles (cinq d'or et une d'argent). Son compatriote Simon Cliche en fait autant avec quatre

triumphes et deux conquêtes d'argent. Maxime Langlois présente le même bilan.

François Cliche (2 or, une bronze), Caroline Simard (une bronze), Au-

drey Samson (une or), Vincent Cliche (trois or, une bronze), Sébastien Gagnon (trois or, une bronze), Yoan Finn (deux or), David Lebel (une or, deux argent, une bronze), Hélène Brisson (deux or,

une bronze) et Jean-François Viens (deux or et une bronze) montent aussi sur le podium.

Entraînés dans un bassin de 25 mètres, nos représentants ne sont

guère intimidés par cette piscine de 50 mètres. Ils brillent malgré tout.

Jean-François Viens en profite pour établir un standard AAA aux 50 mètres libres. Andrey Samson en fait autant aux 100 mètres dos.

Dominique Salgado est fort satisfait du rendement de sa troupe. Le superviseur prépare maintenant son club en vue du championnat provincial.

La Fièvre du Printemps chez C.L. Auto

Venez rencontrer nos représentants, ils ont la fièvre du printemps et accordent des rabais extraordinaires sur le modèle Hyundai 1992.

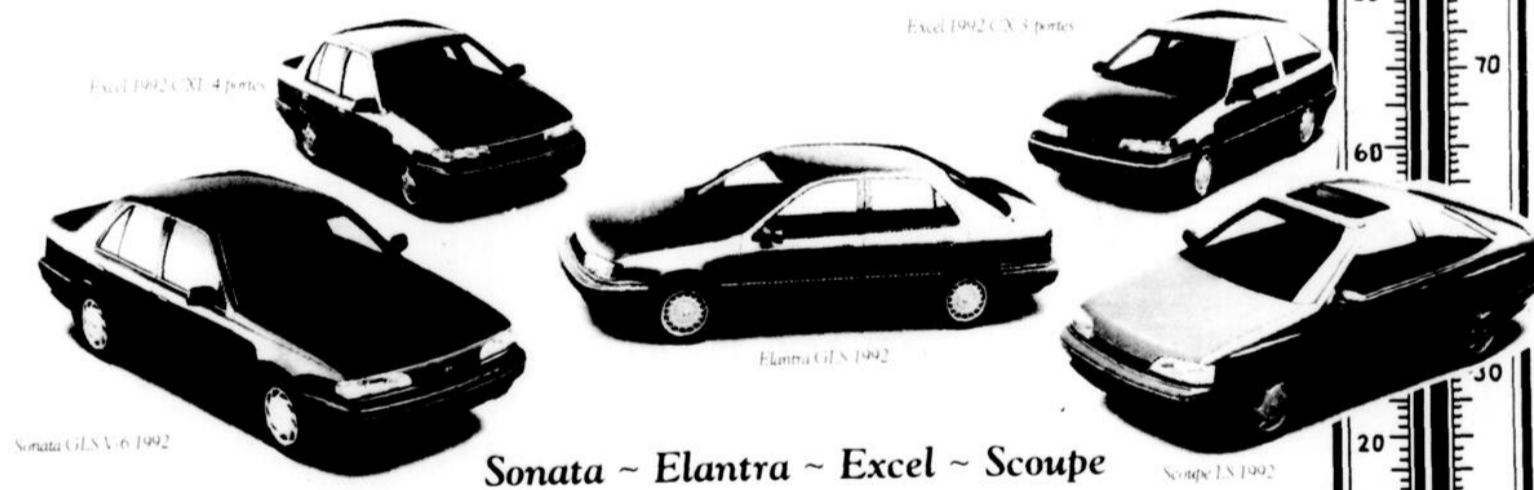

Faites votre choix parmi nos 4 modèles de voitures adaptées à vos besoins... et à vos moyens.

**GARANTIE COMPLÈTE DISPONIBLE
5 OU 6 ANS
KILOMÉTRAGE ILLIMITÉ**



HYUNDAI
Un achat intelligent

Garage C.L. Auto inc.

163, boul. Lasalle, Baie-Comeau

296-8824



HAMILTON & BOURASSA

et

PRINCECRAFT

Springbok

C'est la combinaison idéale pour tous les amateurs d'embarcations d'aluminium

CHALOUPE ALUMINIUM



Prince Craft construit le bateau qu'il vous faut. Que ce soit l'embarcation légère de 12 à 18 pieds, ou les très confortables Pro et Super Pro Série.

Viens nous voir, nous avons le plus grand choix en ville !

SP 196



PRO 170



PRO 162

Le choix idéal

PRINCECRAFT

Springbok

HB

HAMILTON BOURASSA

Financement disponible

324, boul. LaSalle - 296-9191

ENFIN! un concessionnaire de bateaux à Baie-Comeau. Et pas n'importe lequel! **Hamilton & Bourassa** vient de recevoir ses bateaux de renommée mondiale de marque



*Chris * Craft*

AVEC UNE GAMME DE BATEAUX DE 17 À 36 PIEDS !



186 Bow Rider



176 Bow Rider



*Chris * Craft* #1

HAMILTON & BOURASSA



207 Bow Rider

HB

HAMILTON BOURASSA

Financement disponible

324, boul. LaSalle - 296-9191

Volley-ball: trois équipes championnes

(S.C.) Baie-Comeau - Les volleyeuses de la Folékip, du Coca-Cola Classique et des Simpsons sont les championnes de la saison régulière au sein de la ligue féminine de volley-ball Molson-O'Keefe.

Les trois équipes confirment leur conquête, mercredi soir, lors du dernier programme présenté au gymnase de la polyvalente des Baies.

Dans le Compétition, la victoire finale de la Folékip n'est pas une surprise. La

troupe a complètement dominé ses rivales en 1991-92. Elle boucle l'année avec un impressionnant dossier de 61-5 en 66 matchs.

La Folékip affronte les Froot Loops, mercredi soir. Elle gagne deux fois

sur trois avec des marques de 15-8, 11-15 et 17-15.

Les Froot Loops demeurent sur le terrain pour se mesurer aux Ailées. Elles n'ont pas de pitié et l'emporte en trois jeux de 15-12, 15-12 et 15-4.

Les Spartiates juvéniles et le Transport Savard complètent l'horaire. Les filles de la polyvalente ont le meilleur avec des poin-

tages de 15-7, 4-15 et 15-4.

Les équipes gagnantes du Participation A enregistrent des verdicts unanimes lors de la sortie. Les quatre parties se soldent par des jeux blancs.

Les joueuses de l'Halogène sont les premières à

se démarquer avec des triomphes de 15-3, 15-3 et 15-6 sur les Radius.

Le Coca-Cola Classique complète aussi le balayage. Il dispute six sets. Il domine tous les jeux et s'assure du titre de la division. Il écrase les

Tweety's par 15-1, 15-3 et 15-6.

Quelques instants plus tard, la formation revient à la charge avec des gains de 15-8, 15-3 et 15-11 sur les Pas Pareils.

Les déléguées de la Librairie Côté ne sont guère plus généreuses face aux Pichous. Elles bouclent la saison régulière sur une note gagnante. Des succès consécutifs

de 15-8, 16-14 et 15-7

Un seul affrontement est à l'horaire dans le B. Un affrontement qui permet aux Simpsons de déboucher les bouteilles de champagne suite à la conquête du championnat.

Les Simpsons concèdent le jeu initial au Saint-Hubert par 10-15 avant de rebondir avec deux triomphes de 15-12 et 15-7.

Place aux éliminatoires

(S.C.) Baie-Comeau - Les séries éliminatoires se mettent en branle le 8 avril au sein de la ligue féminine de volley-ball.

Quatre équipes de la classe Compétition sont en lice. Le premier affrontement met aux prises la Folékip et le Transport Savard. Les Froot Loops et les Blitz croiseront aussi le fer dans cette demi-finale d'une durée de deux de trois.

Dans le Participation A, huit formations aspirent aux grands honneurs. Le Coca-Cola Classique affronte l'Halogène. Les Pas Pareils tenteront d'éliminer le Choix Unic.

Le Brasier et les Importées du Trafalgar voudront faire un maître. Le Royaume du Sport et la Librairie Côté en viendront aux prises. Les quatre meilleurs alignements accéderont à la ronde suivante.

Les trois clubs du Participation B seront impliqués dans un tournoi à la ronde. Les deux meilleurs dossiers se retrouveront pour la grande finale prévue le 15 avril.

L'action ne manquera pas lors des éliminatoires. Comme à chaque année, il faut s'attendre à des surprises de taille.

Election

Les dirigeantes du réseau féminin ont tenu leur assemblée générale, mercredi (1er avril). Elles en ont profité pour déterminer le prochain bureau de direction.

Roselyne Gaudreault assumera la présidence en 1992-93. Jasmine Turbide la secondera comme vice-présidente. Denise Larrivée s'occupera de la trésorerie. Christine Brisson conserve son poste de publiciste-statisticienne.

Doris Lavoie agira comme responsable du Participation A. Doris Desrosiers jouera le même rôle pour le B. Nathaly Saint-Pierre sera en charge de la section compétitive.

Les activités régulières de la campagne 1991-92 se termineront le samedi 2 mai au bar la Boulathèque. La soirée de fermeture sera présentée sous la formule d'un 7 à 9.



Les volleyeuses des Simpsons sont les championnes en titre du Participation B. Les joueuses de la Folékip et du Coca-Classique décrochent également des titres dans leur section respective.

Accessoires d'origine

MAZDA

PARE-CHOC AVANT
CAMIONS 1986 À 1989

129⁹⁵\$

Pose et
taxes
incluses



LA GARANTIE DE
VOTRE SATISFACTION

Pièces et
Accessoires
Mazda d'origine

Service
Spécialisé
Mazda

DÉSORMAIS
POUR MOINS
QUE VOUS LE
CROIRIEZ!

PASSEZ
NOUS VOIR!

Mazda Côte-Nord

291, boul. LaSalle, Baie-Comeau, G4Z 2L5 - (418) 296-0202

Nous lavons

les
Tapis
pour
presque rien...

18¢

le pied carré
incluant le protecteur
de tapis

(* Quantité limitée)
Minimum 40 \$

Faites vos
réservations
dès maintenant.
Cette offre est
en vigueur tout
le mois d'avril

Contactez les vrais
spécialistes
du nettoyage.

- Industriel
- Commercial
- Résidentiel

ET NOUS UTILISONS
DES PRODUITS DE
PREMIÈRE QUALITÉ



POUR UN SERVICE
QUALIFIÉ !

Nos experts sauront vous conseiller!

CONCIERGERIE VAPRO (1990) INC.

863, boul. Laflèche

589-9282

Alexandre Gagné et Carl Hudon terminent l'année en beauté

SKI DE FOND

(S.C.) Baie-Comeau - Les fondeurs du club Norfond ont profité d'une épreuve de poursuite pour boucler leur saison d'activités, la semaine dernière, sur les pistes baie-comoises.

Le calendrier compétitif est maintenant terminé. Les skieurs ont pu tester leur vitesse, une dernière fois, les 28 et 29 mars.

Dans le groupe avancé, Eric Lévesque a été le plus rapide de la première journée en parcourant les dix kilomètres (style classique) en un temps de 40:37. Alexandre Gagné et Joël Maniez l'ont suivi sur le podium.

Gagné en a surpris plusieurs le lendemain en s'accaparant le premier rang au classement final grâce une montre indiquant 37:55 aux dix kilomètres (style libre).

Sa brillante performance lui a permis de coiffer son coéquipier au cumulatif. Alexandre affiche cinq secondes de mieux sur Eric Lévesque qui totalise 1:19:14. Bruno Henry (qui a signé le meilleur temps de l'épreuve avec 36:50) termine troisième avec un chrono de 1:19:57.

Les dirigeants du club profitent de la fin de semaine pour souligner la

prestation d'un athlète. Eric Lévesque est honoré comme étant le fondeur ayant démontré la plus belle amélioration au cours de la dernière campagne.

Midget

Les athlètes du midget-juvénile sont aussi impliqués dans l'épreuve de poursuite.

Carl Hudon ne prend pas de chance lors des deux trajets de 5,2 kilomètres. Hudon domine le

Fecteau signe des montres de 24:25 et 22:04 pour un cumulatif de 46:29. Carl Dionne est le

dernier récipiendaire de la division. Le jeune skieur glane le bronze avec un combiné de 47:11.



Sur la photo, l'entraîneur Joël Maniez félicite Éric Lévesque, récipiendaire au titre de fondeur ayant démontré la plus grande amélioration au cours de la dernière campagne.

VOLLEY-BALL

LIGUE FÉMININE MOLSON-O'KEEFE

COMPÉTITION	PJ	Pts
Folékup	66	61
Blitz Boulathèque	66	36
Froot Loops/Transport B.-C. - Picasso	66	35
Transport Savard	66	24
Les Ailées	66	22
Spartiates Juvéniles	66	20
PARTICIPATION A		
Coca Cola Classique	66	56
Le Brasier	66	53
Royaume du Sport	66	48
Choix Unic	66	48
Pas Pareils	66	40
Librairie Côté	66	40
Importées Trafalgar	66	37
Halogènes	66	31
Ultra Pro UAP/Napa	66	22
Les Pichous	66	21
Tweety's d'Hydro Bar	66	15
Les Radius	66	9
Les Fluos	66	7
PARTICIPATION B		
Simpsons	66	39
Volley Bugs	66	31
Vol-au-Vent/St-Hubert	66	29

LIGUE MASCULINE LABATT

COMPÉTITION	PJ	V	D	PP	PC
Broues	40	28	12	503	430
Bounda	40	24	16	492	440
Allez-hop	40	22	18	512	456
Sprinklers	40	6	34	375	559
PARTICIPATION A					
Gladiateurs	40	27	13	539	399
Wanabago	40	25	15	504	427
Motel Manic	40	8	32	346	563
PARTICIPATION B					
50 watts	36	31	5	500	285
Pinguins	36	21	15	448	397
Pèle-Mêle	36	19	17	433	351
Addenda	36	1	35	188	538

QUILLES

LIGUE DE QUILLES MASCULINE MOLSON/O'KEEFE DIVISION O'KEEFE

ÉQUIPES	PJ	PHS	PHT	PTS
Esso	84	898	2507	390.5
Matériaux Manic	84	884	2566	376.0
Bar Onyx Boulons Manic	84	968	2623	375.0
Restaurant D'la Place	84	879	2513	357.5
Var Inc.	84	903	2490	349.0
Construct. P.P. Chouinard	84	942	2524	330.5
Rénovateur Rona	84	900	2485	325.5
Monsieur Personnalise	84	908	2491	323.0
Cargill	84	921	2522	305.0
Bar 760	84	887	2534	305.0
Équipement Trans-Can.	81	874	2398	298.5
Les Eclairs Mani-Meg	84	944	2534	296.0

PERFORMANCES DE LA SEMAINE

Plus haut simple équipe: Rénovateur Rona	873
Plus haut triple équipe: Rénovateur Rona	2485
Plus haut simple: Bernard Côté	235
Plus haut triple: Bernard Côté	623

RECORDS À BATTRE

Plus haut simple équipe:	
Bar Onyx - Boulons Manic	968
Plus haut triple équipe:	
Bar Onyx - Boulons Manic	2623
Plus haut simple: Jacquelin Savard	256
Plus haut triple: Bernard Côté	623
Plus haute moyenne: Michel Boulay	173.8

LIGUE DE QUILLES MASCULINE MOLSON/O'KEEFE DIVISION MOLSON

ÉQUIPES	PJ	PHS	PHT	PTS
Canon	84	1025	2702	391.0
La Flèche Auto	84	1027	2867	373.5
Boutique Mod'Its	84	973	2740	369.0
Coke	84	975	2676	353.5
Lave-auto Luc Dionne	84	983	2704	351.0
Carrières du Boulevard	84	969	2663	348.0
Fortin Lévesque	84	950	2714	336.0
Dépan. Irv. de la Rivière	84	951	2663	331.5
Amusement Étoile	84	1031	2741	327.0
Imprimerie Gagnon Enr.	84	972	2702	323.5
Rest. Les Crêpes du Roy	84	947	2667	309.0
Salon Quillorama	84	936	2548	218.0

PERFORMANCES DE LA SEMAINE

Plus haut simple équipe:	
Imprimerie Gagnon Enr.	952
Plus haut triple équipe:	
Canon	2701
Plus haut simple: Camil Tremblay	226
Plus haut triple: Jacques Ouellet	574

RECORDS À BATTRE

Plus haut simple équipe:	
Amusement Étoile	1031
Plus haut triple équipe:	
La Flèche Auto	2867
Plus haut simple: Pierre Ethier	276
Plus haut triple: Pierre Ethier	659
Plus haute moyenne: Pierre Ethier	183.9

LIGUE DE QUILLES MIXTE DES LOISIRS DU C.H.R.B.C.

Équipe	Point VS Point	Équipe
Les Dynamites	7 - 0	Les Brûlées
Les Cailloux	0 - 7	Les Bougalous
Les Chiboukis	0 - 7	Les Bécannes
Les Fluos	5 - 2	Les Explosifs

CLASSEMENT DES ÉQUIPES

Équipe	Point	Équipe	Point
1-Les Bécannes	127	5-Les Bougalous	89
2-Les Dynamites	119	6-Les Cailloux	78
3-Les Chiboukis	108	7-Les Fluos	53
4-Les Brûlées	93	8-Les Explosifs	52

RECORD BATTU

PHT d'équipe: Les Dynamites: 2442 PHT femme: Lise Noël: 530

PERFORMANCES DE LA SEMAINE

Plus haut simple équipe: Les Dynamites	889
Plus haut triple équipe: Les Dynamites	2442
Plus haut simple hommes:	
Paul Kebreau, les Cailloux:	220
Plus haut triple hommes:	
Paul Kebreau, les Cailloux:	542
Plus haut simple femmes:	
Lise Noël, Les Dynamites:	197
Plus haut triple femmes:	
Lise Noël, Les Dynamites:	530

LIGUE MIXTE DE QUILLES COCA-COLA (MINGAN)

COMPÉTITION				
Nom	"A"	Nom	"B"	Point
Motel Lafleche	120	Baie-Comeau Ply. Chry.		129
Fenexpert	104	Guillevin Sant. Secur.		104
Elle et Lui	100	Atelier J.L.		100
Quillorama	78	Domaine Animal		95
Boily	71	Auto Manic		91
Esso	73	M.R. Redistribution		30

INTERMÉDIAIRE

Boucheprix	129	Salon Maxim'Homme	134
Classique 50	121	G. Lebeau	103
Les Brûlées	101	La Parenté	90
Table de Chine	104	Journal La Presse	84
Quincaillerie B.-Comeau	91	Les Bleues	71
Librairie Côté	40	Micro Âge	71

PARTICIPATION

Film Tout	147	Spectronic	131
Royaume du Sport	137	Ciné-Centre	101
Disco C.H.L.C.	80	Construction J.R.	96
Carrefour Chevrolet	74	Sears The Best	87
Mazda Côte-Nord	72	Béton Manicouagan	75
Raymond Luminaire	36	Débosselage Levasseur	63

Demain, sur quelles épaules reposera votre entreprise?



Pourquoi pas sur celles de nos étudiants et étudiantes!

En tant qu'employeur, vous jouez un rôle de premier plan dans la formation de la main-d'œuvre de demain. Au Placement étudiant du Québec, nous sommes là pour vous épauler.

Faites-nous connaître vos besoins en matière de personnel étudiant. Grâce à la présélection, nous sommes en mesure de vous proposer rapidement les candidatures qui répondront le mieux à vos exigences.

Communiquez avec nous. Nous vous présenterons une relève aux épaules solides.

Baie-Comeau: (418) 589-1956
Extérieur sans frais: 1 800 463-2355

PLACEMENT ÉTUDIANT DU QUÉBEC

En collaboration avec
BANQUE NATIONALE
Notre banque est votre banque

Gouvernement du Québec
Ministère de l'Industrie, du Commerce
et de la Technologie
Placement étudiant du Québec

Québec

Statistiques

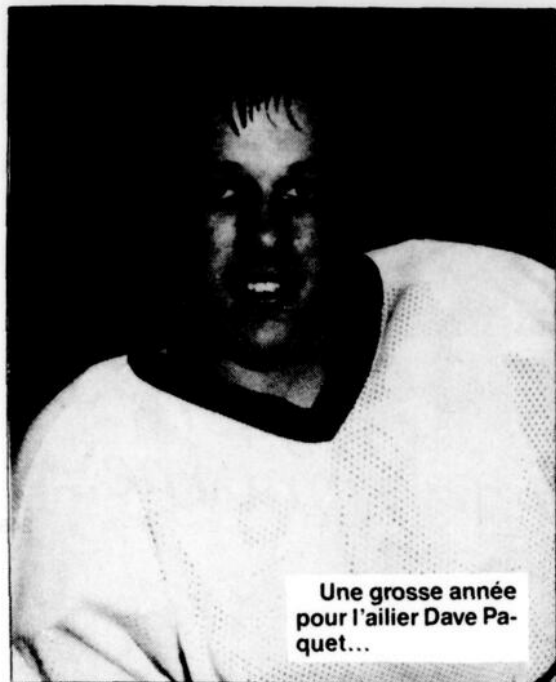

Une grosse année pour l'ailier Dave Paquet...

D. Paquet s'affirme

Trois-Rivières - L'attaquant Dave Paquet vient de compléter, de loin, sa meilleure campagne au sein de la ligue de hockey Junior Majeur du Québec.

Sandro Célant
Les Editions Nordiques

Épargné des blessures, le gros ailier des Drapeurs de Trois-Rivières boucle le calendrier régulier en maintenant une moyenne d'un point par rencontre.

Le numéro 23 dispute 66 affrontements. Il termine l'année avec un dossier de 36 buts, 39 aides, 75 points et 113 minutes au cachot. Il n'y a pas à dire, celui qui a été acquis des Voltigeurs de Drummondville a su livrer la marchandise avec la troupe mauricienne.

Paquet, qui avait connu des campagnes respectives de 14, 21 et 17 points s'est vite révélé un meneur dans le succès des Drapeurs.

En compagnie de Carl Boudreau et Eric Belle-Rose, l'athlète de 19 ans a formé le trio le plus redoutable de l'équipe, qui dispute présentement (en date du 2 avril), la bataille aux Voltigeurs de Drummondville en première ronde des séries.

La troupe de Guy Chouinard a vite pris les devants 2-0 (en date du 2 avril). Dave Paquet se fait sûrement un plaisir d'hanter ses anciens coéquipiers. Il a inscrit son premier but dans le deuxième duel.

Delarosbil

Même si son équipe est encore écartée de la ronde éliminatoire, le défenseur Raymond Delarosbil vient de connaître une autre bonne saison au sein du circuit Courteau.

L'arrière local est devenu, au fil des saisons, une valeur sûre à la ligne bleue. En 1991-92, Delarosbil a poursuivi son bon travail et s'est démarqué par sa grande stabilité à la pointe.

Sur le plan offensif, le numéro 10 termine l'année avec une fiche de trois buts et 13 mentions d'aide pour 16 points. Le Baie-Comeois ne s'en est pas laissé imposer comme en revendique ses 147 minutes de punition.

Caron

L'ex-Baie-Comeois Christian Caron a eu besoin de plus de temps pour s'acclimater au Junior Majeur.

Premier choix des Saguenéens de Chicoutimi, le patineur de 17 ans va sûrement profiter de cette année d'expérience.

Caron a joué 47 des 70 parties de l'équipe. En saison régulière, il compile un dossier de trois buts, 14 aides pour 17 points. Il totalise 13 minutes de pénalité.

S P O R T S E X P E R T S
C O Û T S D ' E N V O I D U

PRINTEMPS

30 À 50%
DE RABAIS
SUR TOUS LES MODÈLES
DE FIN DE LIGNE

SOLDE DE
CHAUSSURES

CHAUSSURES DE BASKETBALL

NIKE Air Flight Lo
Notre prix cour. 119,99

NIKE **69⁹⁹**
50\$ de rabais

CHAUSSURES MULTIDISCIPLINAIRES

NIKE Lady Air Cross-Trainer Lo
Seulement **74⁹⁹**

NIKE Air Cross-Trainer Lo
Seulement **84⁹⁹**

REEBOK Pump AXT Mid
Seulement **124⁹⁹**

NIKE Air Trainer Max
Notre prix cour. 149,99

129⁹⁹
20\$ de rabais

CHAUSSURES DE TENNIS JUNIOR

NIKE Challenge Pro 3/4
Notre prix cour. 59,99

39⁹⁹
20\$ de rabais



sports experts

CHAUSSURES DE TENNIS

NIKE Air Supreme Court Lo
Notre prix cour. 109,99 **89⁹⁹**
20\$ de rabais

ADIDAS Torsion Select
Notre prix cour. 99,99 **79⁹⁹**
20\$ de rabais

CHAUSSURES DE JOGGING

NIKE Pegasus Pour homme ou femme
Seulement **74⁹⁹**

NIKE Lady Air Max
Notre prix cour. 119,99 **99⁹⁹**
20\$ de rabais

ASICS Gel 120
Notre prix cour. 119,99 **99⁹⁹**
20\$ de rabais

NIKE Air Max
Notre prix cour. 129,99 **109⁹⁹**
20\$ de rabais

VÊTEMENT

K-WAY Blouson
109,99

79⁹⁹
30\$ de rabais

De l'originalité dans
votre party?
DEMANDEZ



Fred LE MAGICIEN
589-3807

PARTYS DES FÊTES, PARTYS DE BUREAU,
FÊTES D'ENFANTS, RÉCEPTIONS, SOUPERS.
SPÉCIALITÉ: MICRO-MAGIE

CENTRE RÉGIONAL MANICOUAGAN
589-9021

NOUS NE POURRIONS PAS NOUS APPELER EXPERTS SI NOUS N'AVIONS PAS LES

MEILLEURES
MARQUES

LA BONNE TABLE RÉGIONALE MANICOUAGAN



*vous suggère
cette semaine:*

Une invitation aux gens d'affaire

Faites vos réservations
dès maintenant pour un repas
somp tueux avec votre personnel
dans le but de les remercier.
Après tout la semaine
internationale des secrétaires,
ça arrive seulement une fois
par année, et c'est du
20 au 24 avril que ça se passe.

Réservez tôt!



Les Crêpes du Roy
Centre régional Manicouagan

Menu table d'hôte

- Soupe du jour
- Choix de salade de fruits de mer ou crêpe aux fruits de mer gratinée ou non
- 1-2 crêpe dessert au choix
- Breuvage inclus.

18⁹⁵\$

Réservation: 589-2111

**OUVERT 7 JOURS
JUSQU'À MINUIT**

A&W
Bon pas ordinaire

Ouvert dimanche de 7 h à 1 h
Lundi au mercredi de 6 h à 1 h
Jeudi, vendredi de 6 h à 4 h
Samedi de 7 h à 4 h

Déjeuner servi
jusqu'à 14 h 00
le samedi et le dimanche

Réservation pour déjeuner
en groupe

**COMMANDE À EMPORTER
589-4485**

1245, rue Nouvel
Baie-Comeau

Dixie Lee
fried chicken poulet fryt.

Salle à manger
Salle de réception

NOUVEAU PRODUIT
Filet de poitrine
juteux, délicieux

Heures d'ouverture
Dimanche au mercredi:
9 h 30 a.m. à 1 h 00 a.m.
Jeudi au samedi:
9 h 30 a.m. à 2 h 00 a.m.

**1150, boul. Laflèche
Baie-Comeau
589-3376**

Pointes de PIZZA OU
PANPIZZA MIKES
à volonté!

TOUTE GARNIE 4⁹⁹
*Taxes par personne

Le mardi
Le soir
5 à 8
(17 h à 20 h)

Passionnement Mikes!

MIKES

BRASSERIE JOLLIET
Ouverture
bientôt
Nouvelle
administration

RESTAURANT Pizza Royale
1986 Inc.

Heures d'ouverture:
Lundi et mardi:
11 h 00 a.m. à 2 h 00 a.m.
Mercredi et dimanche:
11 h 00 a.m. à 4 h 00 a.m.
jeudi, vendredi, samedi:
11 h 00 a.m. à 6 h 00 a.m.

•Pizza •Mets chinois
•Spaghetti •Barbecue

Visa et Master autorisé par téléphone

2574, boul. Laflèche
Baie-Comeau
589-5427

**LIVRAISON
À COMPTER DE 11 H 00**

LA TABLE DE CHINE

METS CHINOIS ET CANADIENS
BUFFET GASTRONOMIQUE
MENU À LA CARTE

Réception 150 personnes

LIVRAISON:
Dimanche au vendredi: 16 h à 23 h
Samedi: 16 h à 1 h a.m.

589-8998

Grande aire de stationnement
Air climatisé

625, boul. Laflèche
Baie-Comeau

RESTAURANT CHEZ FONC

Buffet chinois de 11 h a.m. à
14 h p.m. du lundi au vendredi
et de 17 h p.m. à 21 h
du mercredi au dimanche

LIVRAISON:
DIMANCHE AU MERCREDI
16 h 00 à 24 h 30
JEUDI:
16 h 00 à 1 h 30 a.m.
VENDREDI, SAMEDI:
16 h 00 à 3 h 30 a.m.

**Réservation pour petit groupe
de 10 à 30 personnes**

834, rue de Puyalon
589-9921

BUREAU
DES CONGRÈS
ET TOURISME
DE BAIE-COMEAU

Le Bureau des congrès et du tourisme
de Baie-Comeau et l'ATRM
vous souhaitent la bienvenue et, bon appétit!





MONIQUE BURGESS AU SOMMET

CURLING

Baie-Comeau - La skip Monique Burgess a fait les choses en grande, la semaine dernière, au club de curling de Baie-Comeau...

Sandro Célant
Les Editions Nordiques

La capitaine est intraitable lors du tournoi Cogéco qui attire 26 quatuors les 27, 28 et 29 mars.

Monique Burgess s'associe à des partenaires efficaces en Denis Chiasson, Eric Boulianne et Jocelyne Michaud. Les quatre joueurs atteignent le sommet sans trop de misère.

En finale de la classe A,

les champions sont expéditifs face au quatuor de Guy Duchesne, Nora Amiot, Dominique Michaud et Catherine Ville-neuve.

Ces derniers sont victimes de huit points dans les trois premiers bouts. Ils brisent la glace avec deux au quatrième mais Burgess revient à la charge au tour suivant. Duchesne n'a pas d'autre choix que d'abdiquer dans cette défaite de 2-10.

La partie décisive de la section B est beaucoup plus enlevante entre Yvan Lavoie et Robert Chandler. Les deux meneurs se relancent durant tout l'affrontement.

Le pointage est 2-2

La skip Monique Burgess a formé le meilleur quatuor du tournoi Cogéco présenté la semaine dernière au club de la rue Radisson.

après cinq bouts. Chandler se démarque au sixième avec une poussée de trois. Lavoie réduit l'écart avec un point au septième. Il en fait autant au dernier jeu mais ne peut combler tout le retard dans cet échec crève-cœur de 4-5.

Pendant que Paul Desmeules, Sylvie Gendreau et Jonathan Fortin célèbrent, Tasie Sergerie, Michel Bérubé et Donald Labrie consolent leur ca-

pitaine dans le revers.

Classe C

Un autre match endiablé en division C. Yvon Boudreault et René Bergeron se livrent toute une bataille.

Boudreault mène 5-4 après six bouts de joués. Il conserve son avance au septième. Bergeron va lui casser les reins au dernier tour.

Profitant de la dernière

Pierre, le skip ne rate pas sa chance. Il inscrit deux points dans ce dramatique triomphe de 6-5.

Guy Marois, Murielle Grégoire et Gaétan Lebreux ont su conserver leur calme dans cette remontée de dernière minute. Ils en sont récompensés.

André Bujold, Vincent Côté et Doris Bouchard, les adjoints de Boudreault, n'ont pas grand chose à se reprocher dans le revers.

CE PRINTEMPS VOTRE PRO



VOUS OFFRE



VIDANGE D'HUILE ET GRAISSAGE

18⁹⁵

- Jusqu'à 5 litres d'huile moteur Esso Extra
- Graissage complet du châssis
- et 14 vérifications essentielles (offre valide jusqu'au 18 avril 1992)

ou moins pour la plupart des voitures (filtre non inclus)

POSE DE PNEU D'ÉTÉ ÉQUILIBRAGE DES ROUES

6⁹⁵

par roue
Roues conventionnelles pour la plupart des voitures (Offre valide jusqu'au 2 mai 92)

AVEC L'UN DE CES DEUX SERVICES OBTENEZ UN LAVAGE EXTÉRIEUR GRATUIT (LAVE AUTO MÉCANIQUE)

PASSEZ VOIR VOTRE PRO



SERVICE DE MÉCANIQUE JOLY

187, boul. LaSalle 296-8855
Service des pompes à essence de 6 h 30 à 23 h

5 avril 1992-PLEIN JOUR SUR LA MANICOUAGAN-57

NOUVEAU ECOLOR

AVEC LA FORMULE SANS MERCURE

- COUVRANTES - ESSAYEZ ECOLOR SUPER-OPAQUE
- APPLICATION FACILE
- LAVABLES
- RÉSISTANTES AUX TACHES
- N'ÉCLABOUSSENT PAS
- SUPER CHOIX DE COULEURS
- PEINTURE À L'EAU PEU POLLUANTE

LATEX SATINÉ	20 ⁹⁹ \$ / 4L	OU MOINS
LATEX PERLE	21 ⁹⁹ \$ / 4L	OU MOINS
LATEX POUR PLAFOND	19 ⁹⁹ \$ / 4L	OU MOINS
LATEX SEMI-BRILLANT	21 ⁹⁹ \$ / 4L	OU MOINS
SOUS-COUCHE SUPER ADHÉRENTE	20 ⁹⁹ \$ / 4L	OU MOINS

LES PEINTURES RESPECTUEUSES DE L'ENVIRONNEMENT

International COULEURS COATINGS

OUVERT DU LUNDI AU VENDREDI DE 8 h À 17 h 30 et le samedi 9 h À 12 h

DISPONIBLE CHEZ

M. R. Redistribution Inc.  UNI-SELECT INC.
905, rue Bossé 589-9383

Les Gingembres renversent les Toupamaros

(S.C.) Baie-Comeau - Les Gingembres ont causé un autre renversement de situation, lundi soir, lors des séries éliminatoires de la ligue de soccer intérieur Manicouagan.

Les Gingembres avaient la plus grosse commande sur les bras

face aux Toupamaros. Battus 1-3 lors du premier match, la troupe devait l'emporter par au moins trois buts pour atteindre la grande finale.

Cette fois, les Toupamaros ont été déjoués sur toute la ligne. Les Gingembres ont explosé avec un gain décisif de 6-

1, le 30 mars.

Après une demie de jouée, les vainqueurs mènent par 2-1. Ils cassent les reins avec un autre but en début de deuxième. Ils sortent les Toups du match avec trois autres réussites d'affilée.

Les Gingembres ont

SOCCER

complètement dominé la deuxième moitié. Ils renversent ainsi la vapeur et seront de la série décisive.

Mathieu Dalpizzol dirige encore l'offensive des gagnants avec un truc du chapeau. Daniel Frigon en ajoute deux. Sébastien Auger complète la marque.

Hugues Lepage inscrit l'unique filet des Toupamaros qui n'ont pas d'autre choix que de prendre des vacances.

Deuxième match

Le Pub et le Spectronic se livrent un duel de titans au deuxième tour. Une vraie partie des séries éliminatoires.

Le Spectronic détient un avance d'un but grâce à un gain de 1-0 au match d'ouverture. Lundi soir, le Pub réplique en temps réglementaire avec un succès de 2-1.

Au total des buts, les

deux équipes sont sur un pied d'égalité. Le surtemps oblige. Dix minutes de plus et pas de maître.

Les tirs de confrontation sont nécessaires. On lance cinq fois de chaque côté et les deux équipes totalisent deux buts. Le suspense se poursuit de plus belle.

Le barrage continue. Un athlète du Spectronic

rate sa chance. Dominique Desmeules, qui avait inscrit l'un des deux buts en temps régulier, ne manque pas une si belle occasion.

Il touche la cible et propulse son équipe vers la grande finale. Une victoire dramatique du Pub. Un échec crève-coeur pour le Spectronic qui n'a rien à se reprocher.

Les Lacets... champions!

(S.C.) Baie-Comeau - Les Lacets sont les grands champions des séries éliminatoires au sein de la ligue de soccer intérieur scolaire Manicouagan.

La troupe a confirmé son titre avec une victoire dramatique de 6-5, le 29 mars, au stade Médard-Soucy. Les lauréats ont toutefois joué avec le feu. Ils ont failli gaspiller une avance de 5-1 mais ont su résister à la remontée des Semelles. Ces derniers ont manqué de temps. Après un départ chancelant, ils ont terminé le match en force.

Michael Pelletier, champion marqueur en saison régulière, a une fois de plus, retenu l'attention en attaque avec une

performance de quatre buts et une passe dans la conquête. Ses coéquipiers Yannick Lapierre et Joël Deschênes complète le score.

Pascal Savard est le meilleur dans la défaite avec un doublé. Michel Babin, Yoan Murray et Mathieu Lebel noircissent également la feuille de pontage.

L'affrontement initial de la soirée a servi de finale consolation entre les Crampions et les Espadrilles. Les Crampions récoltent la médaille de bronze grâce à un triomphe de 5-3.

Eric Bélanger est la vedette incontestée du match avec quatre buts dans la victoire de son club.

7 JOURS SUR 7
EN RESTAURANT SEULEMENT • DE 16 H À 21 H.

PÂTES
OU
PIZZA



À VOLONTÉ

4.99

+ TAXES
PAR PERSONNE

POUR UN TEMPS LIMITÉ

Spaghetti, fettucine ou rigatoni servis à volonté avec votre choix de sauce: à la viande, rosee, Alfredo ou marinara. Servis avec pain et beurre.

OU

Pointes de pizza traditionnelle ou PanPizza Mikes® toutes garnies, servies à volonté.

Menu complet pour enfants
à partir de 2.99*

Taxes en sus. Ne peut être combinée à aucun autre bon ou offre promotionnelle. Aucune substitution d'ingrédients ni retranchement de garniture. Dans les restaurants Mikes participants. * Par enfant.

Passionnement Mikes!

MIKES

Le camp d'été anglais CLIC

Camp de jour

- * pour les 6 à 11 ans,
- * toutes les activités se déroulent en anglais; sportives, artistiques, éducatives, récréatives et culturelles,
- * 1 à 4 semaines (consécutives ou non)
- * 5 jours par semaine,
- * 8 h 30 à 17 h 00.

Avec C.L.I.C., on apprend l'anglais en s'amusant!



Nombre limité de groupes. Informez-vous dès maintenant!



**CENTRE DE LANGUES INTERNATIONALES
CHARPENTIER**

CA C.L.I.C.
C'EST GARANTI!

16, Place LaSalle Baie-Comeau

296-0555



Madame Lynn Charpentier
P.D.G. de C.L.I.C.

Permis d'enseignement culture personnelle - CP0476 Loi sur l'enseignement privé

Volley-ball

Baie-Comeau - La 2e édition du tournoi étudiant de volley-ball a connu un franc succès, le 28 mars, au gymnase de la Polyvalente des Rives.

Sandro Célant
Les Editions Nordiques

La compétition populaire (17 équipes en lice) a permis aux athlètes de polir leur jeu en vue des éliminatoires à l'affiche dans les différents réseaux locaux d'activités.

Du côté masculin, les Gomma Lounes et les B-52 font les frais de la grande finale. Les Gomma (formés des entraîneurs

de la Polyvalente des Rives) ont dû puiser dans toutes leurs ressources pour décrocher la victoire en deux sets de 15-4 et 15-3.

Les joueuses de la Folékip, elles, ont encore fait des ravages lors de la classique. En classe compétition, la formation a combiné un dossier de 9-

Un franc succès pour le deuxième tournoi étudiant

1 en ronde préliminaire.

Elle a échappé à un seul set face aux Spartiates juvéniles. Les filles de la Poly ont d'ailleurs représenté le clan adverse pour la grande finale.

La Folékip n'a surpris personne en glanant le titre convoité grâce à des verdicts consécutifs de 15-6 et 15-13.

Participation

La série décisive de Participation a également offert du jeu enlevant, sa-

medi passé.

Le Brasier partait favori suite à un bilan de 7-1 en ronde initiale. La Librairie Côte a trimé plus dur pour atteindre la dernière étape.

Plus confiantes, les filles du Brasier ont eu droit à une opposition acharnée de l'ennemi. La conquête n'a pas été facile du tout.

Il a fallu plus de 50 minutes pour finalement décrocher les grands honneurs. Le Brasier l'empor-

te en deux jeux serrés de 15-12 et 16-14.

Les membres du comité organisateur sont satisfaits de la participation obtenue. Ils reviendront à la charge avec la troisième édition du tournoi prévue à l'automne.

Au total, 17 formations ont pris part à la deuxième édition du tournoi de volley-ball étudiant. L'action n'a pas manqué.

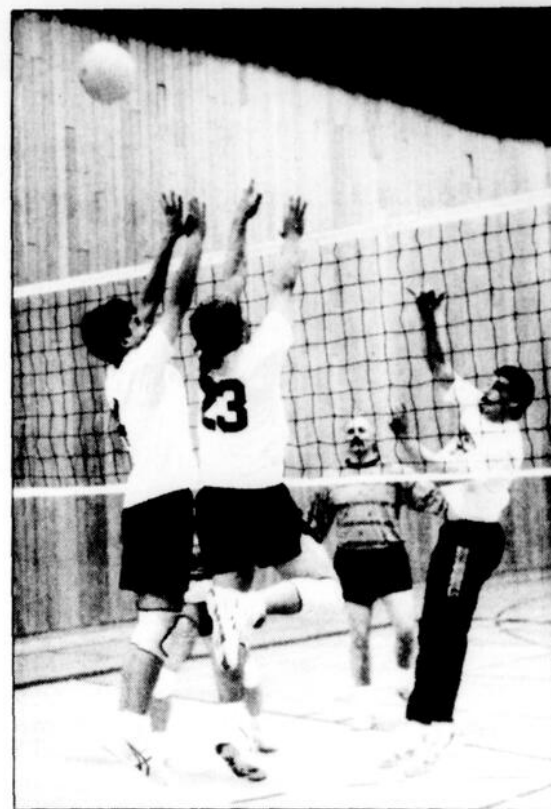

Sports minute

Tournesol

(S.C.) Les gymnastes du club Tournesol présenteront leur gala de fermeture, le samedi (11 avril) à 19h00 au gymnase de la Polyvalente des Baies. Sous le thème, Silence on tourne, les acrobates du Secteur Marquette devraient en mettre plein la vue aux amateurs.

L'invitation est faite au grand public. L'admission a été fixée à \$2 pour les adultes et les enfants pourront observer la démonstration gratuitement. Suite au gala de fermeture, les gymnastes travailleront leur technique en vue du championnat provincial scolaire présenté à Chicoutimi au mois de mai.

Voitures téléguidées

(S.C.) Les responsables du club local de voitures téléguidées organisent, le 26 avril, une compétition intérieure dans le gymnase du CLSC de l'Aquilon situé dans le Secteur Mingan. La compétition mettra en vedette des modèles à deux roues et quatre roues motrices. Le coût est de \$15 par catégorie pour les non-membres et \$5 par catégorie pour les membres en règle. Pour plus de détails, on rejoint Dany Bérubé au 589-7618.

Voitures Antiques

(S.C.) Les responsables du club VAQCN inc. (Voitures Antiques du Québec région Côte-Nord) invitent toute la population à un déjeuner populaire prévu le 11 avril (samedi) à 9h00 au restaurant le Brasier sur Place Lasalle. La rencontre servira également de réunion des membres afin de tracer le programme des activités pour la prochaine saison. Plusieurs points sont à l'ordre du jour. C'est un rendez-vous à ne pas manquer.

Manic-Camping

(S.C.) Les dirigeants du club Manic Camping organisent, le samedi 11 avril, une soirée de danse à l'affiche à la salle des Chevaliers de Colomb du Secteur Marquette. L'animateur Richard O'Leary sera sur place avec sa disco. Les responsables lancent l'invitation à tous les membres. Tous les profits de la soirée seront versés à Manic-Camping. Pour informations, Marielle Briand au 296-5689.

CORRECTIONS



Les erreurs suivantes se sont glissées dans notre catalogue Automobile 1992

Page 22: Radiaux toutes saisons MotoMaster HT et cat. Track.

Article 05-2389-4 - LT 235 / 75R15
Le texte se lit: 122,49 chac.
On doit lire: 107,99 chac.

Article 06-2190-2 LT 215 / 85R16
Le texte se lit: 107,99 chac.
On doit lire: 115,99 chac.

Article 06-2290-4 - LT 225 / 75R16
Le texte se lit: 115,99
On doit lire: 120,99

Nous nous excusons des incon vénients que cela a pu vous occasionner.

LA DIRECTION

Aubaines de quincaillerie du mois

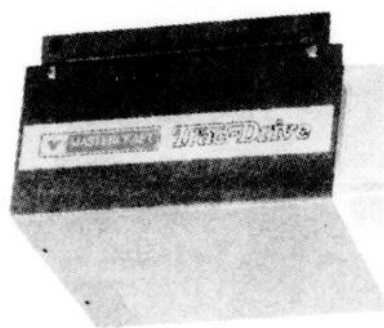

RABAIS
50%

Aspirateur Shop-Vac de 10 gallons

• Peut se convertir en souffleur
• Tuyau de 6 pi avec rallonge, deux tubes de rallonge, suceur, filtre en caoutchouc mousse réutilisable et bague d'étanchéité, accessoires de 1 1/4 po et accessoires de souffleur de 2 1/2 po
54-0082-6
Cour. 149,99

99⁹⁹

RABAIS
33%

Ouvre-porte de garage Mastercraft

• Système Trac-Drive breveté
• N'exige presque pas d'entretien
• Pas besoin d'être lubrifié
• Comprend télécommande, éclairage, fixations et instructions
• Garantie de 3 ans
46-0127-2
Cour. 179,99

146⁹⁹



shop-vac



RABAIS
32%

Accessoires Shop-Vac

• Brosse ronde, suceur plat et accessoires pour automobiles
54-0073-8
Cour. 10,29

6⁹⁹



RABAIS
5⁰⁰ \$

Escabeau en bois

• En bois résistant, marches renforcées d'acier pour solidité accrue
• Hauteur de 6 pi
61-1006-6
Cour. 29,99

24⁹⁹



1/2
PRIX

Marteau

• 16 oz. à panne fendue
• Tête en acier forge
57-4118-4
Cour. 5,99

2⁹⁹



RABAIS
48%

Tournevis tout usage

• 5-en-1
• Comprend 2 lames Robertson, 2 lames plates et 1 lame Phillips
57-3510-4
Cour. 3,88

1⁹⁹



RABAIS
23%

Agrafeuse

• Arrow T50
• Modèle robuste d'usage général
57-7935-0
Cour. 24,79

18⁹⁹



RABAIS
7⁰⁰ \$

Ruban à mesurer

• Mastercraft Pro
• 25 pi de longueur
• SAE/métrique
57-7154-8
Cour. 16,99

9⁹⁹



RABAIS
50%

Crochets à vélo

• Modèles robustes
• Pour ranger les vélos
61-0250-8
Cour. 1,69

.84



MAGASIN
ASSOCIÉ

550, boul. Lafèche - Baie-Comeau

Carnet professionnel

Assurances générales

Les Assurances Reynald Bélanger Enr.  Votre courtier d'assurances comprend

Courtiers d'assurances générales

- commercial et industriel
- résidentiel
- automobile
- vie

589-8484 Fax 589-1910
1400 Menier Baie-Comeau

Avocats

Savard, Nadeau, Francoeur, Dionne, Larue, avocats

Jean Nadeau
Serge Francoeur
Michel Dionne
Michèle Larue
Eric Blanc
Guylaine Tremblay

250, boul. LaSalle
Baie-Comeau
G4Z 1S7
296-4921

* Maîtrise, droit du travail
** Agent de marque de commerce
Mandats d'aide Juridiques acceptés

Dufour, Martel, Ross Arnold et Ass.

avocats privés
et participant à l'aide juridique

106, Place LaSalle,
Baie-Comeau 296-4142
Rés.: Jean-Claude Dufour 296-5916
Rés.: Claude Martel 589-7145
Rés.: Denis Arnold 296-4787
Urgence 24 h 589-0470

Carrier, Blouin Dostie avocats

Me Armand Carrier, C.R. 296-5601
Me Jean Blouin, L.L.L. 589-8690
Me Grégoire Dostie, L.L.L. 589-6946
Me Grace Ouellet, L.L.L. 296-4355

67 Place LaSalle
Suite 101, Baie-Comeau, G4Z 1K2
296-2251 Fax: 296-4717



296-6793
Bureau de L'AIDE JURIDIQUE
275, boul. LaSalle, Bureau 6
Baie-Comeau

Me Gaston Boivin, B.A.L.L.L.
Me Marwan Bachir, D.E.C.L.L.L.
Me François Wullaert, D.E.C.L.L.B.
Me Esther Tremblay D.E.C.L.L.B.

Centre communautaire juridique
de la Côte-Nord

Chiropraticiens

Clinique Chiropratique Manicouagan

Guy Martel, D.C.
Denis Henry, D.C.

815, rue Pafondeval,
Baie-Comeau Voisin du CRM
589-5890

Comptables

Mallette Maheu  Le Groupe Mallette Maheu

Comptables agréés

Denis Bérubé, c.a. Associé
Placide Gagné, c.a., Associé
Claire Chassé, c.a., Associée
Guy Lirette, c.a.

67, Place LaSalle, 3e étage
Baie-Comeau (QC)
Tél.: (418) 296-9651
Télécopieur: (418) 296-8454

FAX: 589-3866

Jean-Yves Bernatchez, c.a.
comptable agréé
France Guérette, c.a.
consultante en fiscalité

810, rue Bossé
Baie-Comeau
589-4626

Denturologistes



André Élément
D.D.
Denturologiste

16, Place LaSalle, suite 104
Baie-Comeau - G4Z 1K3
296-4822



André Massé, d.d.
Catherine Julien, d.d.

Denturologistes sur rendez-vous
1295 boul. Blanche,
Baie-Comeau - G5C 3J3
589-7372
300, boul. LaSalle
Galeries Baie-Comeau - 296-1666



Claude Rochefort
D.D., S.D.

Denturologiste
Sénateur

Sur rendez-vous seulement
330, boul. LaSalle, Baie-Comeau
296-4275/296-4079

Dentistes

Dr Georges Gagnon

Chirurgien dentiste

57, Place LaSalle
Baie-Comeau, C.P. 1046
296-3177

**Drs Catellier,
Gaudreau & Associés**

Dr. Pierre Catellier, d.d.s.
Dr. Armand Gaudreau, d.d.s.

90, boul. LaSalle, Baie-Comeau
G4Z 1R6 - 296-4004 - 296-3424

C  **URGENCE POUR SOIR**

Clinique dentaire Pierre Martin
Dr. Pierre Martin
Dr. Isabelle Michaud

174, rue Vallée
Chute-aux-Outardes
Pour rendez-vous: 567-2205

**Clinique Dentaire
Pierre Lavoie**

Dr. Pierre Lavoie
chirurgien-dentiste
Dr. Jean-François Sauvageau
chirurgien-dentiste
625, boul. Laflèche
Baie-Comeau
QC - G5C 1C5

589-3000 589-7855

Optométristes



**Clinique d'optométrie
ROBICHAUD & MORISSE**

Dr. Guylaine Robichaud, o.d.
Dr. Bénédicte Morisse, o.d.

Centre Régional Manicouagan

600, boul. Laflèche, Baie-Comeau (Québec)
G5C 2X8 Tél.: (418) 589-5454

Expérience à votre service

APPAREILS MÉNAGERS

589-3287

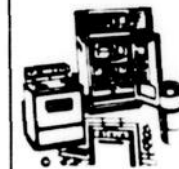

Charles Girard enr.

Réparation d'appareils électroménagers
Spécialité: réfrigération
Vente d'appareils usagés
Vente de pièces de toutes marques
904, boul. Joliet, Baie-Comeau
Cartes de crédit acceptées

CONCIERGERIE

Conciergerie Vapro (1990) Inc.

- Nettoyage d'édifices publiques
- Lavage et désinfection de tapis par extraction
- à sec

863, boul. Laflèche
Baie-Comeau 589-9282

GARAGE

Voitures Ragueneau Inc.

2533, rang 2, Ragueneau
Saguenay
Vente de pièces d'auto usagées
Remorquage et mécanique générale

567-2982

MATÉRIAUX DE CONSTRUCTION

Sylvain Beaulieu

Matériaux de construction

Route 138,
Chute-aux-Outardes

567-2251

REMBOURRAGE

Remboursement Lafèche

Remboursement de meubles
et de sièges d'auto

346, rue de Puyjalon
589-2600
Yves Bourgault, prop.

PATINAGE ARTISTIQUE

Baie-Comeau glane dix médailles au Ginette-Lehoux

Baie-Comeau - Les clubs de patinage artistique Fantasia et Stellaire ont glané respectivement six et quatre médailles lors de la compétition régionale Ginette-Lehoux présentée les 28, 29 et 30 mars au Centre Henri-Desjardins.

Sandro Célat
Les Editions Nordiques

Les délégations de Baie-Comeau et Chute-aux-Outardes ferment la marge au classement des équipes.

Sept-Iles domine avec 25 récoltes contre 13 pour Forestville et Port-Cartier. Havre-Saint-Pierre suit avec sept. Le Fantasia et Fermont sont sur un pied d'égalité avec six conquêtes.

Les membres du club Stellaire enchaînent avec quatre succès. Le club Boréale de Chute-aux-Outardes mérite deux honneurs.

Au total, 201 patineurs sont en lice. La troupe septilienne est la plus nombreuse avec 48 candidats. Le Fantasia délègue 20 athlètes contre 19 pour le Stellaire.

Figures dominantes

Même si la récolte col-

lective est plus modeste, plusieurs aspirants locaux en profitent pour épater le jury lors de l'épreuve.

Joanie Simard est la première à s'imposer pour le club Fantasia. Elle remporte la palme dans le débutant B. Danielle Simard (Stellaire) glane l'argent.

Marie-Michèle Poirier se surpasse également dans le débutant C avec une deuxième place. Hugo Morin-Brassard obtient le même classement dans le débutant CC. Olivier D'Astous, lui, procure une première médaille de bronze au Stellaire.

Charline Minville est la meilleure patineuse locale du groupe élémentaire G. Minville se classe bonne troisième au combiné.

Sa compatriote Véronique Poirier ne fait pas les choses à moitié dans le pré-juvénile A. Poirier termine en tête et signe le deuxième triomphe pour le Fantasia.

Cindy Belzile complète la liste des lauréats du Secteur Marquette. Cindy termine avec la troisième position dans le pré-juvénile B.

Mathieu Brochu (débutant BB) et Anouk Fortin (débutant E) sont les dernières vedettes pour Baie-

Comeau. Les protégés du Stellaire se classent troisièmes dans leur classe respective.

Peggy Hamel et Audrey Gagné sont les deux étoiles par excellence du club Boréale. Dans le pré-juvénile E, Peggy s'impose avec la médaille d'or. Sa compatriote enchaîne avec l'argent dans le groupe élémentaire H.



Plusieurs patineurs du club Fantasia ont connu du succès lors de la compétition régionale.

YAMAHA *Modèle* 1993

DOUBLE VOTRE INVESTISSEMENT

Réservez dès maintenant une motoneige Yamaha 1993

sélectionnée. Avec un investissement de 200 \$, nous vous promettons la livraison de votre machine à l'automne 1992 plus 400 \$ d'accessoires.

Pas mal n'est-ce pas?

L'engagement de Yamaha «VOUS SATISFAIRE»

Moto-tech

«L'offre prend fin le 30 mai 1992.»



La VK540 II sort des sentiers battus. Sa chenille de 20 pouces et sa transmission à deux plages avec marche arrière vous sortent des pires situations avec assurance. Sa suspension articulée à l'arrière se moque des obstacles devant elle. De plus, la VK540 II est maintenant pourvue d'une suspension indépendante à l'avant. Examinez la VK540 II. Une légende pour son époque.

356 D,
rue De Puyjalon
589-2012
338, boulevard
Lasalle
296-2082



Les Editions Nordiques - Line Gagnon

Au total, 201 patineurs étaient en lice, la semaine dernière au Centre Henri-Desjardins.



Marc Poirier sera du championnat canadien

(S.C.) Montréal -

Chez les 67,5 kilos, Guy Hamilton a bien tenté mais n'a pu réussir le standard imposé à 225 kilogrammes (total). Ce n'est que partie remise pour l'espoir de 15 ans.

L'haltérophile Marc Poirier défendra les couleurs de Baie-Comeau lors du prochain championnat canadien à l'affiche les 16 et 17 mai au Centre récréatif.

Le souleveur local a finalement réussi les standards imposés lors d'un concours provincial présenté le 29 mars au Centre Claude Robillard de Montréal.

L'athlète de 31 ans a su profiter de cette dernière chance de se tailler un poste. Chez les 56 kilogrammes, Poirier a dépassé le cap des 187,5 kilogrammes obligatoires.

Le protégé de Reynald

Saint-Laurent a soulevé 80 kilos à l'arraché avant d'enchaîner avec 110 kilos à l'épaulé-jeté.

L'haltérophile trouve enfin satisfaction. Marc n'a pas ménagé les efforts. Il atteignait souvent les records imposés à l'entraînement mais avait raté sa chance lors de sorties antérieures.

Celui qui mettra vraisemblablement un terme à ses activités suite aux championnats nationaux sera un candidat à surveiller par les amateurs de la région. Comme fin de carrière, Marc Poirier pouvait difficilement demander mieux.

Si Poirier est récom-

pensé à Montréal, le jeune Guy Hamilton n'a pu en faire autant chez les 67,5 kilos. L'athlète de 15 ans a raté ses trois essais pour le standard imposé à un cumulatif de 225 kilogrammes.

L'espoir de 15 ans a bien essayé mais en vain. Ce n'est que partie remise. Rempli de potentiel, Guy Hamilton aura sûrement la chance de se reprendre dans un avenir rapproché.

Le championnat national est à l'affiche à Baie-Comeau au mois de mai. Plus de détails sur la compétition majeure seront divulgués suite à une conférence de presse prévue pour les prochains jours.

Notre van de peinture est en route vers Baie-Comeau... Ça promet !

Tout un mois d'avril à la CIE INDUSTRIELLE qui fête son 35^e anniversaire; surveillez nos spéciaux dans les journaux et à la radio.

Un plein camion de peinture C.I.L. DULUX; des Primers, latex mate, latex semi-lustré, des latex perlés en format de 4 et 20 litres.

«Des prix qui vont faire sursauter les consommateurs»

Ce n'est pas tout, GROSSE VENTE de matériaux tels le bois d'épinette, le bois traité, le contreplaqué, la ripe pressée, le bardeau d'asphalte, du revêtement d'extérieur et une foule d'autres spéciaux à des prix qui vont se rapprocher de ceux d'il y a 35 ans pour nous retrouver en 1957.

N'effectuez pas vos achats avant de voir nos spéciaux, vous le regretteriez....



LA CIE INDUSTRIELLE

2005, boulevard Lafleche, Baie-Comeau (Québec)
G5C 1E2
Tél.: (418) 589-2035
Fax: 589-5629 1-800-463-8555

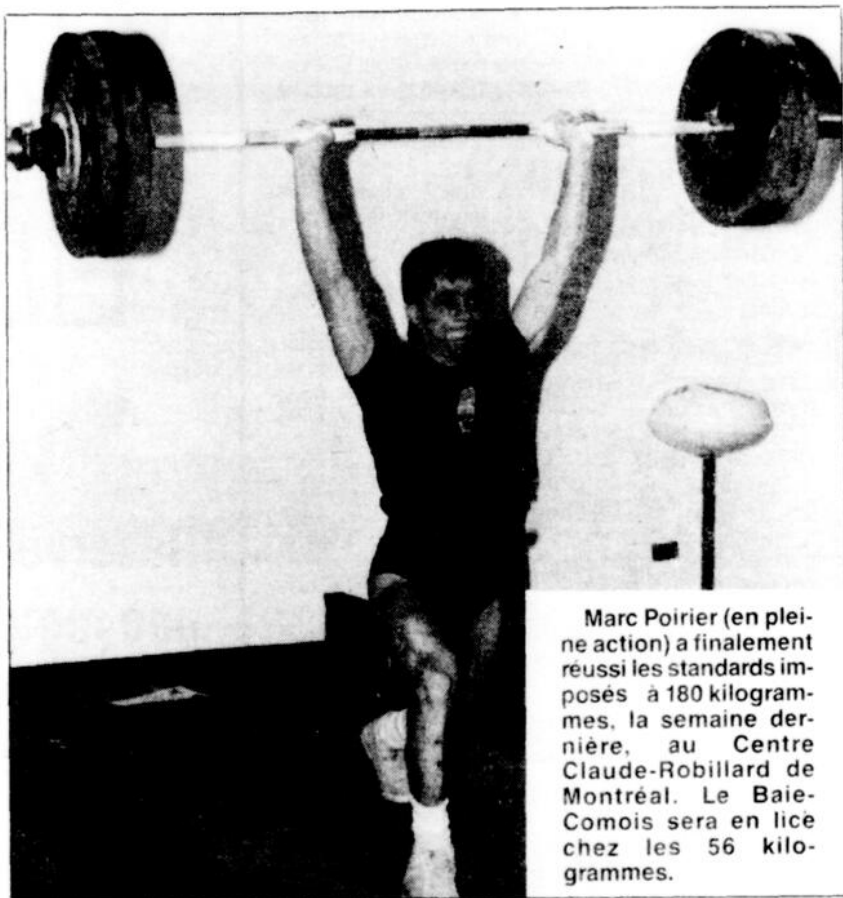

Marc Poirier (en pleine action) a finalement réussi les standards imposés à 180 kilogrammes, la semaine dernière, au Centre Claude-Robillard de Montréal. Le Baie-Comeois sera en lice chez les 56 kilogrammes.

Une offre increvable

Roulez sans souci... et pour longtemps avec l'increvable GARANTIE À VIE CTR.

L'increvable GARANTIE À VIE CTR s'applique, sans frais supplémentaires, sur les pneus neufs passager de marque Bridgestone et Firestone et couvre tout défaut de fabrication ou de matériaux ainsi que les hasards de route.*

L'acheteur initial profite de la GARANTIE À VIE CTR, tant et aussi longtemps qu'il demeure propriétaire du véhicule sur lequel les pneus ont été installés.

Détails disponibles chez les marchands CTR participants.

* Sujet à certaines conditions.



Championnat régional scolaire de gymnastique

Baie-Comeau - Les gymnastes de Baie-Comeau ont répété leurs prouesses sur les tapis du stade Médard-Soucy, le 29 mars, lors du championnat régional scolaire.

Les étoiles des clubs Tournesol et Valdez ont, une fois de plus, retenu l'attention des juges lors de cette épreuve qui servait de qualification en vue du championnat provincial.

Chez les novices, le Tournesol s'approprie la bannière d'équipe grâce au brio de plusieurs acrobates.

Caroline Béchard n'a pas causé de surprise en étant la grande cham-

pionne au cumulatif des épreuves.

Béchard termine première au total des appareils en plus de ravir l'or au cheval sautoir, aux barres asymétriques et de finir quatrième au travail à la poutre.

Valérie Asselin ajoute sa touche personnelle au succès de la troupe. Valérie glane l'or au sol avant de compléter avec l'argent aux barres et le bronze au total des épreuves.

Chistine Marin boucle la compétition avec trois médailles autour du cou. Elle domine à la poutre. Elle se classe deuxième au sol et au classement final.

Marie-Line Dubé et Mé-

lodie Minville participent également à la cueillette. Dubé obtient le bronze au cheval sautoir. Minville y va de l'argent à la poutre. Elle prend le quatrième échelon au sol.

Du côté des Valdez, quatre athlètes se classent pour le provincial. Mylène Viens mérite l'argent au cheval et le bronze au sol. Elle frise le podium de près avec une quatrième place au total.

Hélène Beaulieu est décorée à une reprise avec le bronze aux barres asymétriques. Julie Vallée compile le même rendement à la poutre. Stéphanie Boucher, elle, termine quatrième aux barres.

Garçons

Trois bannières sur quatre pour le Tournesol

Quelques gymnastes masculins sont impliqués lors du concours. Les protégés du club Tournesol accomplissent du bon travail.

Jean-Philippe Robillard se signale le plus avec une victoire au cheval d'harçon, un triomphe aux anneaux, au cheval, aux barres parallèles et au total.

SANDRO CELANT

LES ÉDITIONS NORDIQUES



Simon Authier connaît aussi du succès. Le jeune garçon s'impose lors des

exercices au sol avant de compléter le double avec un gain aux barres fixes.



Les Éditions Nordiques - Eric Gagnon

Les acrobates des clubs Valdez et Tournesol ont effectué de l'excellent travail lors du championnat régional scolaire.

Les noms à surveiller

(S.C.) Baie-Comeau - Quatre gymnastes intermédiaires et deux avancées de Baie-Comeau seront en lice lors du championnat provincial scolaire présenté à Chicoutimi au mois de mai.

Emmanuelle L'Italien (Tournesol) est la plus performante lors de la classification régionale. L'Italien termine au sommet du cumulatif. Elle termine l'épreuve avec cinq galons. Médaille d'or au total et aux barres asymétriques. Récoltes d'argent au cheval, à la poutre et au sol. La championne sera à surveiller à Chicoutimi.

Seule aspirante inscrite pour le Valdez, Stéphanie Gagnon défend bien les couleurs de son club. Gagnon triomphe au sol et au cheval. Elle enchaîne avec l'argent au total avant de boucler le tout avec du bronze aux barres et au sol.

Geneviève Martel (Tournesol) ajoute quatre galons à son palmarès. Martel termine deuxième aux barres. Elle se classe troisième au cheval, à la poutre et au total.

Christine Sexton mérite trois rubans de quatrième place. La dynamique acrobate est toutefois récompensée de belle façon avec une brillante victoire lors des exercices au sol.

Avancée

Deux porte-couleurs du Valdez seront dans la course en division avancée. Cathy Vallée et Valérie Julien effectueront le prochain voyage. Vallée est une meneuse avec trois conquêtes d'or (cheval, barres, sol) et deux d'argent (poutre, total). Sa compatriote excelle avec une première place au combiné et à la poutre. Elle complète sa cueillette avec l'argent au cheval, aux barres et au sol.

Une compétition hors-concours est organisée pour les débutants. Chez les 10 ans et moins, Karine Gagnon (Valdez) l'emporte. Karine Martel (Tournesol) en fait autant chez les 11 ans et plus. Hélène Arsenault (Tournesol) s'impose aussi dans le pré-novice.

MARCHE-BOUCHERIE

JOLIET

1768, boulevard Joliet
589-8406/8407

Carottes
Sac 2 livres:

69¢

Rosbif français

4.59

lb

Cubes à cipaille

2.19

lb

Steak de surlonge

4.89

lb

<p>Tournedos français</p> <h1>4.89</h1> <p>lb</p>	<p>Pizza maison 9 pouces:</p> <h1>3.99</h1> <p>chac.</p>	<p>Croquettes Boîte 3 livres:</p> <h1>9.99</h1> <p>la boîte</p>	<p>Rôti de porc épaule (Picnic)</p> <h1>1.29</h1> <p>lb</p>	<p>Jambon cuit à l'ancienne</p> <h1>3.99</h1> <p>lb</p>
<p>Côtes levées (spare ribs)</p> <h1>1.99</h1> <p>lb</p>	<p>Boeuf haché maigre, congelé 10 lbs</p> <h1>1.29</h1> <p>lb</p>	<p>Salade Floride, gr 24</p> <h1>59¢</h1>	<p>Oranges Sunkist, gr 138</p> <h1>1.29</h1> <p>douz.</p>	<p>Pâtisserie: Tarte au sucre fraîche, 9":</p> <h1>2.29</h1> <p>chac.</p>

PAIN FRAIS DU JOUR

MARGARINE MOLLE MONARCH

Contenant de 907 g

Prix avec coupon: 99¢
Prix sans coupon: 1,69\$



,99

,99

MARGARINE MOLLE MONARCH

Prix avec coupon: 99¢
Prix sans coupon: 1,69\$

Deux coupons par client, par visite.
Limite d'un coupon par achat.
Non-monnayable. Échangeable
seulement au Supermarchés PROVIGO
du 300, Lasalle et du 859, Bossé,
Baie-Comeau.
Valide du 6 au 12 avril '92.

RABAIS DE 70¢

,99

MARGARINE MOLLE MONARCH

Prix avec coupon: 99¢
Prix sans coupon: 1,69\$

Deux coupons par client, par visite.
Limite d'un coupon par achat.
Non-monnayable. Échangeable
seulement au Supermarchés PROVIGO
du 300, Lasalle et du 859, Bossé,
Baie-Comeau.
Valide du 6 au 12 avril '92.

RABAIS DE 70¢

JARRET DE PORC SURGELE

Format familial de plus de 2 lb
,97/kg



,44/lb

SHORTENING CRISCO

Contenant
de 1.36 kg
(3 lb)



2,99

POMMES GRANNY SMITH

Produit du Chili
Catégorie de fantaisie

1,48/kg

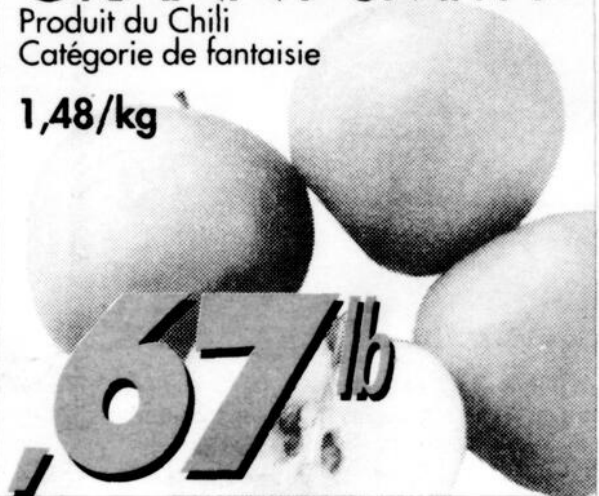

,67/lb

PRIX SPÉCIAUX VALIDES DU 6 AU 12 AVRIL 1992.

GRATUIT

Cette semaine, du 6 au 12 avril,
achetez pour 50\$ ou plus et nous
vous remettrons GRATUITEMENT une

PÂTE À PIZZA

ROYAL 9" régulière

EN DOUBLE pour les membres du
CLUBorange
ou sur présentation d'un
formulaire d'adhésion completé.

2 PÂTES À PIZZA ROYAL 9" régulières



Provigo. Quand on veut plus.

LES SUPERMARCHÉS
provigo

300, Lasalle, BAIE-COMEAU

859, Bossé, BAIE-COMEAU