PRONOSTICS
Beau et froid

LA PRESSE

Le plus fort tirage quotidien au Canada sans exception. (EDITION QUOTIDIENNE) Nos livres pour la vérification de notre tirage ouverts à tous.

La Circulation Moyenne de LA PRESSE EST DE 110,000 COPIES PAR JOUR.

32me ANNEE—No 30 MONTREAL, LUNDI 6 DECEMBRE 1915 UN CENTIN

Rév. P. L. Hébert Séminaire 15-16

UN MANIFESTE DE VENIZELOS

L'ex-premier ministre conseille au peuple grec de ne pas voter aux prochaines élections générales.

DIGNITE EN CAUSE

L'ancien régime que l'on croyait aboli a ressuscité avec le ministère février.

QU'ADVIENDRA-T-IL ?

M. VENIZELOS, ex-premier ministre de Grèce, qui lance un manifeste au nom du parti libéral de son pays.

Paris, 6.—M. Eliphtherios Venizelos, ancien premier ministre de la Grèce, a lancé un manifeste au nom du parti libéral au peuple grec dans lequel il conseille à ses concitoyens de ne pas voter aux élections générales qui doivent avoir lieu prochainement. Le document porte la date du 21 novembre mais le gouvernement de la Grèce a empêché la transmission de son contenu par télégraphie et il est arrivé ici par la malle.

Le manifeste attire l'attention des populations sur le fait que la crise intérieure a été amenée seulement parce que le pouvoir a été enlevé de force des mains de ceux à qui le peuple l'avait confié aux dernières élections.

"Tous les jours, dit M. Venizelos, notre constitution tend à ne devenir plus qu'un chiffon de papier et à l'heure actuelle, notre système administratif dévie à un tel point qu'il menace de faire disparaître le régime constitutionnel chez nous."

L'ancien premier ministre signale le fait qu'il n'est nullement nécessaire de procéder à faire des élections pour la deuxième fois en quelques mois, au milieu de la confusion résultant de la guerre européenne et dit que le gouvernement n'a aucune raison pour en agir ainsi. Il assure en outre que la chambre des députés n'a pas renversé le ministère simplement par plaisir et pour montrer son pouvoir et il déclare que l'opposition était même disposée à accepter le nouveau cabinet si l'on eût exclu seulement le député qui a insulté la chambre. M. Venizelos ajoute: **"Malgré l'affront résultant de la nomination de ce ministre à l'un des postes les plus élevés à la cour royale, affront fait de propos délibéré aux représentants du peuple, et malgré sa présence dans le nouveau ministère, l'opposition s'est contentée de déclarer qu'elle s'abstiendrait d'assister aux séances de la chambre. Nous ne voulions alors que défendre notre propre dignité et non pas entraver l'adoption de mesures urgentes. Toutes ces concessions n'ont cependant pas suffi à empêcher le gouvernement de dissoudre le parlement et de vouloir faire des élections à un moment où tous nos soldats sont sous les armes. L'ancien régime que l'on croyait avoir été aboli par la révolution de 1909 a ressuscité avec le ministère du mois de février. Défait aux élections, ce régime s'efforce par tous les moyens possibles de supprimer les libertés populaires parce qu'il ne peut pas vivre autrement."**

M. Venizelos dit ensuite que le gouvernement s'est arrangé de façon à accorder des congés à tous les soldats qu'il sait lui être favorables et a refusé le même privilège à ceux qui lui sont opposés. Le devoir du parti libéral, ajoute l'ancien premier ministre, n'est pas de participer à cette comédie politique par laquelle on veut empêcher le peuple d'exprimer librement et franchement son opinion et qui aurait pour résultat de sanctionner la violation d'un traité grâce auquel la Grèce a pu étendre ses frontières jusqu'à Nestos. L'ancien ministre termine en disant que le parti libéral est déterminé à faire la lutte aux projets du gouvernement.

A suivre sur la page 9

EN IRLANDE LE PROGRES EST MARQUE

Les naissances, en ce pays ont augmenté d'une façon considérable.

MAIS LA MORTALITE DES ENFANTS EST TRES FORTE

Dublin, 6.—Le dernier recensement montre que la population de l'Irlande a augmenté. Au cours des derniers quatre mois finissant le 30 septembre, le nombre des naissances en Irlande a été de 27,779, soit 20.8 par mille, et les décès, 14,670, soit 13.4 par mille. On compte seulement 3,511 émigrants au cours de cette même période, ce qui porte l'augmentation de la population à 9,598 âmes.

C'est la diminution du nombre de ceux qui quittaient le pays qui a produit ce résultat encourageant. La situation serait encore meilleure, n'était-ce le ravage causé par la mort parmi les enfants au-dessous d'un an. Environ un enfant sur douze meurt en Irlande, avant d'avoir atteint ses douze mois. Ce sont les comtés de Leinster et d'Ulster qui ont le plus à souffrir sous ce rapport, puisque sur huit ou sept enfants qui naissent un meurt avant l'âge d'un an. Dans le comté de Connaught, la proportion est de un sur quinze, très probablement à cause des conditions de vie dans les villes de Dublin et de Belfast situées dans les limites de cet arrondissement. En effet, dans Dublin, par exemple, il n'est pas rare de voir des vingtaines de familles vivre dans une seule maison et souvent plusieurs familles habitant la même chambre.

A suivre sur la page 9

LE STEAMER "CALIFORNIA" RENDU EN ANGLETERRE

Ottawa, 6.—Il est officiellement annoncé par le censeur en chef de la presse du Canada que le transport "California", qui a quitté le Canada le 23 novembre, est arrivé en Angleterre. A bord se trouvaient les troupes canadiennes suivantes:

27 officiers et 599 hommes du 9ème régiment des Fusilliers de Winnipeg,
40 officiers et 1,002 hommes du 52ème régiment de Port Arthur,
4 officiers et 100 hommes du corps médical,
1 officier et 50 hommes des Dragons Royaux Canadiens,
1 officier et 20 hommes du corps des coustructeurs de chemins de fer,
7 officiers et 16 hommes pour services accessoires,
11 médecins de l'armée régulière.

UNE NOUVELLE COUR MARTIALE A SIEGE RECEMMENT A BRUXELLES

Londres, 6.—Le correspondant de l'agence Reuter à Amsterdam, dit: "Le journal "Algemeen Handelsblad" annonce qu'une nouvelle cour martiale allemande a siégé à Bruxelles, le 12 novembre et que quinze personnes belges ont été condamnées à des termes d'emprisonnement variant de deux ans et demi à quinze ans, pour avoir caché et aidé des aviateurs français et pour avoir fourni à des gens en état de porter les armes, les moyens de rejoindre les armées alliées.

Trois autres, parmi lesquelles se trouve la femme d'un des condamnés, ont à passer également quelques mois en prison pour avoir négligé de dénoncer les "crimes" dont elles avaient été témoins.

L'EQUIPAGE EN REVOLTE DU CROISEUR "CHAO-HO" EST MATE

Pékin, 6.—Dans un télégramme envoyé de Shangai au gouvernement chinois, le général Yang annonce que les troupes régulières ont repris le croiseur chinois "Chao-Ho" dont l'équipage s'était révolté dimanche, et qui avait bombardé deux autres croiseurs et l'arsenal de Kaing-Nan.

Une quarantaine de rebelles environ, armés de fusils et de bombes ont attaqué le poste de police de Chapei. Trois bombes ont été lancées, tuant un homme de police et en blessant trois autres. Un régiment de troupes appelé sur les lieux a dispersé rapidement les manifestants.

WHITEHEAD EST GARDE AVEC SOIN

Le meurtrier prononce des paroles qui semblent inquiéter les autorités.

IL JOUISSAIT D'UNE FORT PEU ENVIABLE REPUTATION

La Couronne, au procès, sera représentée par le député Georges-H. Boivin.

ENQUETE LE 11 COURANT

(Spécial à la PRESSE)

Sweetsburg, 6.—Warren Whitehead arrêté sous l'inculpation d'être l'auteur du meurtre d'Eliza-Charlotte Tarrant, veuve de Frank Dipper, d'Abecorn, a été conduit à Sweetsburg, samedi matin, où une plainte a été assermentée contre lui par M. Francis F. Fyles, percepteur du revenu, en présence du juge de paix Wall.

Ces procédures ont eu lieu dans le bureau du grand connétable Boisvert, puis l'enquête a été fixée au 11 du courant. Elle sera présidée par le juge Mulvena, de Sherbrooke.

Comme le prévenu était reconduit dans sa cellule par le geôlier Chaput, de la prison de l'endroit, il déclara à cet officier public qu'il ne vivrait jamais assez longtemps pour subir son procès.

"Avant huit jours je serai mort!" s'est-il écrié dans un moment de suprême découragement.

De crainte qu'il ne mette ses menaces à exécution et qu'il n'attente à ses jours, les autorités ont donné l'ordre de le surveiller continuellement et le jour et la nuit.

Le soir, après son arrestation, ainsi que le lendemain matin et après son arrivée à Sweetsburg, Whitehead a refusé de manger.

"Je n'ai pas faim", s'est-il contenté de répondre à ceux qui lui offraient de la nourriture.

L'inculpé a fait devant M. Francis Nyles et le grand connétable Boisvert la même confession qu'il avait déjà faite aux détectives provinciaux D. D. Lorrain et Akin, peu d'instants après l'arrestation.

Sur la gorge de la victime, ainsi que sur sa robe de nuit, les détectives provinciaux ont remarqué plusieurs empreintes digitales, dont ils ont pris des photographies qui serviront lors du procès.

Les détectives Lorrain et Akin sont retournés, ce matin, à Abecorn, où il leur reste encore beaucoup de travail. Ils feront d'abord de minutieuses recherches dans la maison de l'accusé, pour voir s'ils ne découvriraient pas encore quelque chose qui pourrait les aider dans la cause, puis ils auront aussi à interroger les gens pour savoir qui pourra être entendu lors du procès.

Le prévenu jousssait, dit-on, d'une réputation détestable. D'après les agents, il aurait été arrêté une couple de fois pour des voies de fait sur des femmes, et il aurait été condamné à la prison.

Il est âgé de 33 ans et il est le père de deux jeunes enfants.

Lors du procès, la Couronne sera représentée par Mtre Georges H. Boivin, député de Shefford à la Chambre des Communes.

BLESSE PAR SON PROPRE FUSIL

(Du correspondant de la PRESSE)

Saint-Ephrem, 6.—M. Gédéon Tardif, cultivateur de Saint-Méthot, faisant une tournée de chasse, près de chez lu, voulut passer par-dessus un arbre mort. Le chien du fusil s'accrocha et le coup partit, le frappant au bras. Le médecin fut demandé en toute hâte. Il est parti avec lui pour l'Hôtel-Dieu, pour faire extraire la balle.

SIR SAM HUGES PARLE DES PERTES CANADIENNES

(Du corr. régulier de la PRESSE)

Ottawa, 6.—Le général Sir Sam Hughes, parlant au théâtre Dominion, hier soir, a déclaré que jusqu'ici le nombre de Canadiens qui sont tombés sur le champ de bataille ne dépasse pas 2,500, ce qui n'est pas une grosse proportion. De trois mille hommes, a-t-il dit, qui se sont enrôlés à Otttawa, vingt-huit seulement ont été tués.

LA DATE EN EST FIXEE

(Du corr. régulier de la PRESSE)

Québec, 6.—La date de l'ouvarture de la session de la Cour d'assises dans le district de Montcalm, à Mont-Laurier, a été fixée au 20 septembre de chaque année.

Petrograde, via Londres, 6. — Un ukase impérial proclame aujourd'hui appelle sous les drapeaux pour l'année 1916, les troupes russes appartenant à la classe de 1917.

UNE FUTURE SOUVERAINE

LA PRINCESSE MARGUERITE DE DANEMARK, que l'on dit être fiancée au prince de Galles, fils et héritier présomptif de S. M. le roi d'Angleterre. Nièce de la reine-mère Alexandra, la princesse Marguerite est l'unique fille du prince Waldemar de Danemark et de la princesse Marie d'Orléans (décédée), fille du duc de Chartres.

CONSISTOIRE QUI S'OUVRE AUJOURD'HUI

Le cardinal Bourne exprime clairement quels sont les sentiments de l'Angleterre.

LE CANADA REPRESENTE PAR LE CARDINAL BEGIN

Rome, 6.—Le consistoire qui s'ouvre aujourd'hui dans la capitale italienne offre une grande importance parce que c'est le premier tenu depuis l'avènement du pape actuellement régnant et aussi parce qu'il offre au saint Pontife l'occasion d'élever solennellement la voix, en sa qualité de chef de l'église catholique, sur la question de la guerre qui sévit en Europe. La cérémonie revêt un caractère particulier à cause de la présence des cardinaux qui sont venus expressément des pays belligérants, se rendant compte de la gravité de la situation. Aucun cardinal des pays neutres n'assiste au consistoire.

L'Allemagne est représentée par le cardinal Félix Von Hartmann, archevêque de Cologne, prélat très influent et dont les relations avec le Kaiser sont assez étroites qu'on le croit porteur d'un message spécial de l'empereur au pape et aussi chargé de remplir une mission particulière. La France et l'Angleterre, bien que respectivement représentées à Rome par les cardinaux Billot et Gasquet, ont quand même envoyé pour cette circonstance les cardinaux DeCabriere, évêque de Montpelier, et Bourne, archevêque de Westminster.

Le cardinal Bourne a exprimé clairement quels étaient les sentiments des fidèles en Angleterre, où, dit-il, on considère comme impossible la paix tant que les Alliés n'auront pas remporté une victoire complète. Le prélat anglais a également déclaré que l'organisation ecclésiastique dans les colonies anglaises devait être modifiée complètement de façon à ce que l'on n'envoie plus de missionnaires allemands dans les possessions anglaises.

* * *

On sait que l'église catholique du Canada est représentée à ce consistoire par Son Eminence le cardinal Bégin, archevêque de Québec.

DECOUVERTE D'UNE NOUVELLE COMETE

Cambridge, Mass., 6. — Un câblogramme de Copenhague, reçu à l'observatoire d'Harvard, hier soir, annonce la découverte d'une nouvelle comète par l'astronome Taylor, dont le poste d'observation est situé au cap de Bonne Espérance. Le nouvel astre a d'abord été aperçu près de Delta, étoile située à gauche du groupe d'Orion, et plus tard Sir Frank Dyson, astronome royal, à Greenwich, annonça que la comète se dirigeait tranquillement vers le nord. Le câblogramme dit qu'il est impossible de donner plus de détails sur cette découverte pour le moment, à cause de la censure.

TARIF MODIFIE A OTTAWA

(Du corr. régulier de la PRESSE)

Québec, 6—Le gouvernement provincial vient de modifier le tarif d'imprimerie et de reliure qu'il fait exécuter. Ce nouveau tarif remplace celui qui était en vigueur depuis juin 1914.

LA VICTOIRE EST PREDITE DE NOUVEAU

Le premier ministre italien fait d'importantes déclarations au parlement.

LES CONCUSSIONNAIRES SERONT RUDEMENT PUNIS

Ce que dit M. Salandra sur la question débattue de la censure.

LE PEUPLE ITALIEN

M. Salandra.

Rome, via Paris, 6.—Le premier ministre Salandra, à la Chambre des Députés, samedi, a répondu aux différents membres qui ont relevé les déclarations faites par le ministre des affaires étrangères Sonnino, mercredi dernier sur la politique extérieure du gouvernement italien. Le chef du gouvernement déclara qu'il était certain du triomphe final des Alliés. Tout le peuple italien est convaincu, ajouta M. Salandra, de la nécessité et de la justice d'une guerre qui, en plus de donner à l'Italie ses frontières naturelles et l'hégémonie civile de l'Adriatique, permettra aux autres pays d'avoir accès sur une partie de ce littoral maritime. Le premier ministre a voulu ici parler de la Serbie.

Le chef du gouvernement a promis de punir avec une grande sévérité ceux qui se rendront coupables de concussions dans la fourniture de provisions ou de munitions aux troupes italiennes. Il a déclaré de plus, en réponse à une demande de renseignements, que les secours fournis aux familles des soldats surpassaient ceux donnés par la France, l'Autriche et l'Allemagne à leurs sujets et n'étaient inférieurs qu'à ceux des familles anglaises.

Sur la question de la censure, M. Salandra admit ses défauts inévitables mais assura en même temps ses collègues que les censeurs accomplissaient leur tache avec beaucoup d'impartialité. Il ajouta que s'il arrivait que des journaux voulussent saper les dispositions du peuple relativement à la guerre et le pousser à la paix, la censure serait la plus sévère possible, quelle que soit la responsabilité qui en résulterait. La chambre applaudit vivement les paroles du ministre. Seuls quelques socialistes intransigeants protestèrent.

M. Salandra termina son discours en faisant l'éloge des vertus civiques et de l'endurance du peuple italien.

LA SAINT-JEAN-BAPTISTE D'OTTAWA

(Du corr. régulier de la PRESSE)

Ottawa, 6.—L'assemblée annuelle de la société Saint-Jean-Baptiste d'Ottawa a eu lieu hier soir. On a fait l'élection des officiers pour l'année prochaine et le résultat a été comme suit: Président, E. L. Chevrier; 1er vice-président, J. A. Séguin; 2e vice-président, Jos. St-Germain; secrétaire-général, D. A. Reny; trésorier, C. J. Rettez; vérificateur, O. A. Dion; comm.-ord., A. Lascelle; assistant comm.-ord., C. Bélanger; directeurs: E. Therrien, J. M. Cardinal, P. Laurin, J. Hudon, J. Rattez, T. Beaudry, C. A. Latour.

LA POPULATION INDIENNE DU CANADA AUGMENTE

(Du corr. régulier de la PRESSE)

Ottawa, 6.—D'après un rapport que vient de publier le département des sauvages, la population indienne du Canada a augmenté de beaucoup cette année son status industriel. En dépit du fait que le marché des fourrures est très lent cette année, à cause de la guerre, les sauvages ne souffriront pas cet hiver ayant pris des précautions et ayant mis de côté d'abondantes provisions.

LE GOUVERNEMENT AUTORISE

(Du corr. régulier de la PRESSE)

Québec, 6.—Le gouvernement a autorisé l'incorporation de la municipalité du village Bord-à-Plouffe, (comté de Laval), qui est détachée de la municipalité de la parosse de Sant-Martin.

LA MORT D'EDWIN ELLIOTT

TOUS LES CINQ ONT ETE TENUS CRIMINELLEMENT RESPONSABLES CE MATIN

Hilaire Lauzon, le chauffeur, et ses compagnons, les nommés Brazeau, Leblanc, Lacasse et Cyr ont à répondre de la mort d'Edwin Elliott, tué par un auto.—Les témoignages entendus.

SENSATION EN COUR DU CORONER

L'enquête sur la mort d'Edwin Elliott, lequel a été renversé par un automobile, à l'angle de la rue St-Viateur et le boulevard Saint-Laurent, vers minuit et demi, dans la nuit de samedi à dimanche, et qui a succombé à ses blessures en l'hôpital Western, où il fut transporté, a eu lieu ce matin devant le coroner McMahon Le chauffeur de l'auto, Hilaire Lauzon, ainsi que les quatre autres jeunes gens qui occupaient la voiture, les nommés Edouard Brazeau, Arthur Leblanc, Rosario Lacasse et Ernest Cyr, ont tous été tenus criminellement responsables de la mort d'Elliott, par le jury du coroner. Ils devront comparaître devant le magistrat de police pour répondre à l'accusation portée contre eux.

D'après les témoignages entendus ce matin, le chauffeur de l'auto qui a frappé le malheureux n'a pas arrêté sa machine après l'accident, et a continué sa route sans s'occuper de la victime.

Les détectives Brabant et Robillard, de la sûreté, prévenus vers quatre heures du matin, ont retrouvé, quelques heures plus tard, les occupants de la voiture. Ils furent gardés comme témoins pour l'enquête du coroner.

L'auto appartient à M. Osmond Latreille, 146 rue Sainte-Catherine Est. Celui-ci a dit au coroner McMahon, qu'il avait donné instruction au garage où il remisait son auto, de ne jamais laisser sortir le véhicule, le soir, après dix heures, sans en être averti.

Le soir de l'accident, M. Raoul Latreille, fils du propriétaire de la machine, sortit avec l'auto, et revint au garage vers neuf heures. Peu après que M. Latreille se fut éloigné, Lauzon reprit la machine et alla chercher les quatre autres jeunes gens, dont nous avons mentionné les noms.

L'auto, d'après les témoins, montait le boulevard Saint-Laurent à une grande vitesse, quand arrivé à la rue Saint-Viateur, le véhicule frappa M. Elliott qui traversait la rue. Au lieu d'arrêter, le chauffeur continua sa route, laissant là sa victime. Aux détectives, le chauffeur a dit qu'il n'avait pas arrêté, parce qu'il était trop énervé. Il a ajouté qu'il aurait averti la police de l'accident.

Elliott fut relevé par des passants et transporté à l'épicerie de M. Morin, au coin de la rue Saint-Viateur, et le Dr Coupal, demeurant dans cette même rue, fut appelé et prodigua ses premiers soins au blessé; ce dernier fut ensuite dirigé vers l'hôpital Western, où il succomba quelques heures plus tard, à une fracture du crâne.

On a établi l'identité de la victime par des papiers trouvés sur lui. La famille du mourant arriva à l'institution quelques instants avant sa mort.

Le défunt était à l'emploi de la maison Hudson Bay Company; il était âgé de 21 ans et demeurait au No 2224 rue Clarke.

Les détectives Brabant et Robillard se mirent à la recherche du chauffeur. Personne n'avait eu le temps de prendre le numéro de la machine, mais avec les quelques renseignements qu'ils avaient, ils trouvèrent Lauzon dans une maison de la rue Saint-Denis, au No 267.

A la séance de ce matin, aucun des occupants de l'auto n'a voulu rendre témoignage.

Le constable Richard, qui se trouvait dans le tramways qui montait la rue au même moment que l'auto, ainsi que le wattman Allard, ont aussi déclaré que l'auto allait à une grande vitesse.

Le jury, après avoir entendu la preuve, a rendu le verdict que nous citons plus haut.

Le détective Nassa s'est rendu à l'hôpital pour interroger la victime, mais celle-ci est morte sans avoir repris connaissance.

A LA BANQUE DE MONTREAL

L'assemblée générale annuelle des directeurs de cette institution a lieu à midi.

LES DIRECTEURS ELUS

Extraits des discours de M. H.-V. Meredith, qui préside et de Sir Williams-Taylor.

M. H.-V. MEREDITH, qui a présidé ce matin l'assemblée générale annuelle des directeurs de la banque de Montréal.

L'assemblée générale annuelle des directeurs de la Banque de Montréal, a eu lieu à midi, aujourd'hui, sous la présidence de M. H. V. Meredith, dans l'édifice de cette institution, rue Saint-Jacques. Le rapport des directeurs a été présenté par M. Meredith et celui des finances par le gérant-général, Sir Frederick Williams-Taylor.

Après l'adoption de ces deux rapports qui ont été jugés on ne peut plus satisfaisants, on a procédé à l'élection des directeurs qui a donné les résultats suivants : MM. D. Forbes Angus, R. B. Angus, A. Baumgarten, H. R. Drummond, C. B. Gordon, E. B. Greenshields, C.R. Hosmer, Sir William Macdonald, Hon. Robt. Mackay, Wm. McMaster, H. V. Meredith et Sir Thos. Shaughnessy, K.C.V.O.

L'optimisme le plus encourageant se dégage des discours prononcés par M. H.-V. Meredith, président, et Sir F. Williams-Taylor, gérant-général de la Banque de Montréal.

"Toutes choses considérées", a dit M. Meredith, "le commerce du Canada s'est bien maintenu durant la guerre, quant au volume et caractère. Durant la dernière année, pendant les premiers mois, il a été jugé nécessaire de prendre des précautions contre certains, et nous nous sommes préparés en conséquence à faire face à la clôture du marché monétaire de Londres.

Une réorganisation, en certains cas, a été jugée nécessaire pour ajuster la capitalisation aux ressources. Au fur et à mesure que le conflit s'est poursuivi, l'effet de la guerre sur le Canada s'est fait de moins en moins ressentir. Les ressources naturelles se sont développées dans des conditions normales, et les valeurs se sont vendues d'une façon satisfaisante. Beaucoup de nos manufactures ont été employées à la fabrique des munitions de guerre, dont les commandes se sont élevées à de nombreux millions de dollars. Les récoltes dans l'ouest ont atteint une valeur marchande de $400,000,000.

L'événement primordial dans la finance canadienne a été le premier emprunt aux Etats-Unis. La position du Canada a été des plus favorables avec la certitude d'une amélioration constante."

Sir F. Williams-Taylor, en présentant le rapport financier de la banque, a dit qu'il était digne de remarque que durant les dix années antérieures à la guerre, la Banque de Montréal avait été l'intermédiaire pour des emprunts entre Londres et le Canada, dont la totalisation représentait $600,000,000. Les Etats Unis n'ont fait qu'agir comme nous l'avions prévu, en fournissant au Canada l'argent nécessaire aux marchandises et produits achetés dans ce pays.

Une réduction dans le coût de la vie devrait amener une immigration augmentée, qui est nécessaire au développement de nos ressources agricoles."

Sir Williams-Taylor a affirmé que le Canada avait supporté la situation créée par la guerre de telle façon que l'on pouvait dire qu'il en sortirait à son honneur.

LES NOTRES AU NOUVEAU-BRUNSWICK

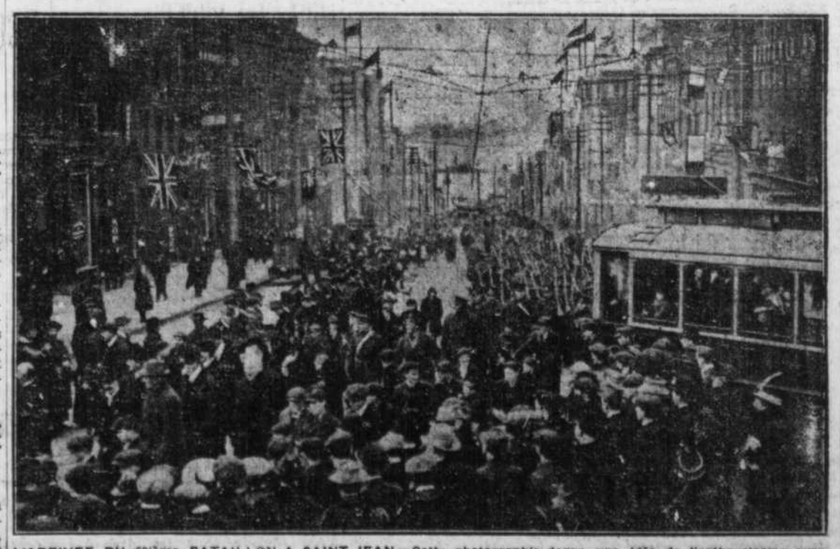

L'ARRIVEE DU 69ième BATAILLON A SAINT-JEAN.—Cette photographie donne une idée de l'enthousiasme avec lequel la population de la ville a accueilli notre bataillon canadien-français. On aperçoit sur tous les édifices les drapeaux anglais et français flottant au vent, et dans les rues, la population qui acclame les nôtres. En tête du régiment, à droite, le lieutenant-colonel Dansereau.

ACTIVE LES REINS AVEC UN VERRE DE SELS

Il faut débarrasser vos reins de temps en temps si vous mangez régulièrement de la viande.

Une autorité connue déclare ce qui cause le mal de dos et la faiblesse de vessie.

Aucun homme ou femme qui mange de la viande régulièrement ne saurait se tromper en débarrassant ses reins de temps à autre, dit une autorité bien connue. La viande forme de l'acide urique qui obstrue les reins de telle sorte qu'ils filtrent ou passent lentement une partie seulement des matières de rebut et poisons du sang, puis vous devenez malades. Presque tout le rhumatisme, les maux de tête, la maladie du foie, la nervosité, la constipation, l'étourdissement, l'insomnie et les désordres urinaires proviennent des reins paresseux.

Dès que vous sentez une douleur lancinante dans les reins ou que le dos vous fait mal, ou si l'urine est brouillée, si elle cuit, s'il s'y fait des dépôts, si elle ne passe pas régulièrement ou qu'elle produise une sensation de brûlure, achetez environ quatre onces de Sels Jad, dans n'importe quelle pharmacie recommandable, et prenez-en une grande cuillerée dans un verre d'eau avant le déjeuner, et dans quelques jours vos reins fonctionneront correctement. Ces fameux sels sont faits d'acide de raisin et de jus de citron, combinés avec de la lithine et servent depuis des générations à nettoyer et stimuler les reins, aussi à neutraliser les acides dans l'urine, pour qu'ile ne cause plus d'irritation, mettant ainsi fin à la faiblesse de la vessie.

Les Sels Jad ne coûtent pas cher et ne sauraient nuire; ils font un délicieux et effervescent breuvage à l'eau de lithine, que chaque mangeur de viande régulier devrait prendre de temps à autre pour se tenir les reins propres et actifs et le sang pur, évitant ainsi de sérieuses complications des reins. (ann)

Dr. Nap. DESJARDINS
CHIRURGIEN-DENTISTE
(autrefois de St-Henri)
1111 RUE ST-DENIS,
Près de la rue Marie-Anne.
Tél. St-Louis 3943. 6-1,j,n

UNIVERSITE LAVAL FACULTE DES ARTS

Lundi, 5 heures p.m. — Abbé Emile Chartier; Cours didactique de littérature (La Fontaine: Le chat, la belette et le petit lapin).

Jeudi, 8.15 heures p.m.—Professeur Edouard Montpetit: Cours de législation industrielle (4e leçon).

A cause de l'Immaculée Conception mercredi, la conférence bi-mensuelle de M. Lagacé sur l'histoire de l'art est reportée au mercredi suivant, 15 décembre.

ETUDE DE REFORMES CIVIQUES

Un comité de citoyens propose de remanier le gouvernement municipal.

UN AUTRE GROUPE VEUT DES MESURES RADICALES

On se propose de suggérer la nomination d'un administrateur général.

LES SALAIRES

Les propositions de réformes dans le domaine municipal sont à l'ordre du jour. C'est ainsi que le comité conjoint de délégués des principales organisations de la ville, qui étudiait depuis quelque temps les problèmes civiques, avec l'objet de recommander certains amendements à la charte, vient de faire un rapport définitif, après séance dans l'une des salles du Board of Trade.

La réunion était présidée par l'hon. J. J. Guerin, ancien maire de Montréal et président de la Ligue du Progrès Civique. Le Dr W. H. Atherton agissait comme secrétaire.

Après la discussion finale, le rapport a été adopté à l'unanimité, et les recommandations suivantes serviront de base à un bill qui sera préparé et présenté à la prochaine session de la Législature :

1. La Cité sera gouvernée par un maire, quatre commissaires et quinze échevins.

2. Le maire et les commissaires seront élus par tout le peuple, mais les échevins seront élus dans la proportion de trois par chacune des cinq grandes divisions ou districts électoraux.

3. A toutes les élections pour les commissaires et les échevins, chaque électeur ne votera ni pour plus ni pour moins de candidats que le nombre requis par les vacances qui devront être remplies à telles élections.

4. Le maire présidera le Conseil; il sera aussi président ex-officio du Bureau des Commissaires qui, en son absence, élira un président parmi ses membres. Le maire n'aura pas droit de vote, si ce n'est en cas de partage égal des voix, alors qu'il aura le vote prépondérant.

5. Les fonctions du corps échevinal seront ce qu'elles sont présentement, législatives; les fonctions du Bureau des Commissaires seront exécutives, telles que la charte y pourvoit présentement.

6. Le maire et les échevins seront élus pour une période de deux ans. Les commissaires seront élus pour une période de quatre ans, de manière que la moitié devront se retirer à tous les deux ans.

7. Le salaire annuel du maire sera de $10,000; celui de chaque commissaire, $7,500; celui de chaque échevin, $1,500, pourvu que le nombre des échevins soit de quinze.

Parmi les organisations représentées dans le comité vonjoint, il y avait le Board of Trade, le Conseil des Métiers et du Travail, la Ligue du Progrès Civique, l'Association des Manufacturiers Canadiens, la Chambre de Commerce, la Ligue des Hommes d'Affaires et le "Builders' Exchange".

Il fut aussi proposé et adopté à l'unanimité: "Que (1) les représentants dûment autorisés des différentes organisations représentées soient constitués en un Comité des Electeurs de Montréal, pour donner suite aux résolutions adoptées et pour préparer un bill qui sera présenté à la législature, et (2) que le président actuel agisse comme président de ce comité, et (3) que ce comité soit autorisé à augmenter le nombre de ses membres."

D'autre part, ce soir, à 8 heures, au Monument National, a lieu une assemblée de l'exécutif des électeurs du quartier Saint-Laurent. Son programme de réformes à l'étude est le suivant:

Les limites des quartiers sont abolies et la cité est considérée comme un tout.

Le Conseil est aboli et représenté par 15 commissaires, dont 10 représentant les citoyens de langue française et 5 ceux de langue anglaise.

Les commissaires sont élus pour quatre ans, excepté à la première élection, alors que la moitié d'entre eux ayant recueilli le plus grand nombre de votes français et anglais, restera en fonctions pendant cette pleine période, tandis que l'autre moitié sortira au bout de deux ans. De cette façon restera toujours une commission initiée au gouvernement des affaires de la Cité.

A la première élection, en vertu des amendements proposés, les commissaires choisissent l'un d'entre eux pour être maire, pendant le terme d'office courant, et, ensuite, est maire, celui qui d'entre les commissaires élus aux élections régulières aura recueilli le plus grand nombre de votes; toutefois, il y aura à ce poste un représentant des électeurs de langue française, puis un représentant des électeurs de langue anglaise, ou vice-versa, alternativement. Le maire est président des commissaires mais il n'a droit de voter qu'en cas d'égalité de voix et alors son vote est prépondérant. Les commissaires nomment un homme possédant les connaisances et l'expérience voulues, choisi à cause de ses capacités et de sa compétence toute particulière pour être ADMINISTRATEUR en chef de l'administration municipale et qui est responsable de l'efficacité de l'administration dans tous les départements. Il peut être pris en dehors de la cité, mais, après sa nomination, il doit résider dans les limites de la ville. L'ADMINISTRATION DE LA VILLE PEUT ETRE DEMIS AU GRE DU BUREAU DES COMMISSAIRES.

Tous et chacun des commissaires, de même que l'administrateur peuvent être destitués.

Chaque commissaire reçoit un salaire de $3,000, par année et consacre aux affaires de la ville, au moins deux jours par semaine. Le maire reçoit $4,000. L'ADMINISTRATEUR $15,000 à $20,000.

THE HOUSE OF QUALITY

175 Robes
d'Après-Midi et de Soirée

Toute robe provient de notre assortiment régulier et représente des séries désassorties en fait de vêtements s'étant vendus au commencement de la saison. Toutes sont dans de bons modèles à la mode et ce sont absolument les meilleures valeurs qu'on puisse acheter aujourd'hui. Nous vous invitons à venir les examiner et à faire des comparaisons.

60 Robes d'Après-Midi
En crêpe de Chine, taffetas de fantaisie et combinaison de georgette et crêpe de velours rayés. Garnitures de fourrure et broderie. Ceintures de fantaisie et ornements, jupes larges. De $[illegible].50 à $89.50.
Moins 33⅓%

40 Robes de Soirée
Et robes simples pour danse. En taffetas de fantaisie, ninon et crêpe de Chine. Corsages en dentelle et ceinturons écrasés. Garnitures de muffion et boutons de roses. Couleurs: maïs, héliotrope, marine, blanc et rose. De $27.50 à $63.50.
Moins 33⅓%

75 Toilettes de Promenade et d'Après-Midi
Choisies spécialement pour une vente rapide. En soies et serges. Toutes dans de nouveaux modèles. Excellent assortiment de couleurs. Un choix splendide, valant jusqu'à $42.50 pour **$19.50**

FAIRWEATHERS LIMITED
rue Sainte-Catherine Ouest, Près Peel.
TORONTO. MONTREAL. WINNIPEG.

Hudson Seal

Voici un manteau en Hudson Seal d'une élégance peu ordinaire, convenable pour dame ou jeune fille.

Le Hudson Seal est une fourrure durable, au poil fourni et lustré, et fait un vêtement de dame d'une rare beauté.

Nous avons différents modèles unis ou avec parure en renard, Alaska, opossum, martre, castor, doublés en satin broché de fantaisie, d'une coupe et d'un fini parfaits.

Grand choix de manteaux de mouton de Perse, Seal Electrique, Rat musqué, manteau d'automobile, grande variété d'exquises Sorties de Théâtre.

Nos prix sont tout à fait raisonnables.

Gros et Détail.

Chas. Desjardins & Cie Limitée
130 RUE SAINT-DENIS
Entre les rues Ste-Catherine et Dorchester, MONTREAL.

BRODERIE FRANÇAISE — **MUSIQUE FRANCAISE**

L'ART L'ÉLÉGANCE ET LE BON GOUT SE TROUVENT RÉUNIS DANS LA MAISON

LA MUSIQUE DE TOUS LES ÉDITEURS EST ENVOYÉE POUR 15 JOURS EN APPROBATION

Raoul Vennat

NEGOCIANT-IMPORTATEUR
TEL EST 3065 — MONTREAL, 642 RUE ST-DENIS

FRANCO CONTRE 25¢ CONTRE

Notre magnifique album de broderie ainsi que le supplement des dernières nouveautés crées par nos artistes français de tout premier ordre. Nos deux spécialités sont les plus importantes du Canada.

Fournisseur du Gouvernement

Pour éviter l'encombrement nous prions nos lectrices de faire parvenir le plus rapidement possible leurs demandes.

4,6,8,11,15,18,20,22,24,29

Voyez cette enseigne dans chaque Vitrine !

"LA VOIX DE SON MAITRE"

Votre Cadeau

apportera la plus grande somme de bonheur et de satisfaction, s'il porte la marque de commerce ci-dessus.

Vous serez sûr, alors, que c'est un Véritable Victrola, l'instument de musique le plus parfait et le plus agréable que l'on puisse obtenir n'importe où. De toutes manières procurez-vous un Victrola pour la Famille, le Jour de Noël.

Victrola VI **$33.50**

Avec 15 Records Victor de dix pouces, à double face (30 sélections, à votre propre choix) $47.00.

Vendu avec facilités de paiement, si désiré.

Autres Victrolas de $21 à $400 (avec facilité de paiement, si désiré) à n'importe lequel de nos trois magasins de Montréal. Demandez une copie gratuite de notre Encyclopédie Musicale de 450 pages, donnant la liste de plus de 6000 Records Victor.

Nous avons en stock une ligne complète de petits instruments de musique au No 355 rue Sainte-Catherine Ouest—Cornets, Trombones, Bugles, Fifres, Tambours et tous les autres instruments d'orchestre. Venez les voir.

BERLINER GRAM-O-PHONE CO.
Limited.

Trois Magasins
279 Ste-Catherine Est, près St-Denis. Tél. Est 2972.
415 Ste-Catherine Ouest, près Ave. Collège McGill. Tél. Up 2418.
355 Ste-Catherine Ouest, près rue Victoria. Tél. Up 572.
MARCHANDS DANS TOUTES LES VILLES.
UN SEUL PRIX D'UN OCEAN A L'AUTRE.

"His Master's Voice" TRADE MARK

Ne Manquez pas de Chercher cette Marque de Commerce
Records Victor—faits à Montréal—joués partout.

852—807

Le Thé ou le Café vous Nuit-il?

Toute personne éprouvant des maux de tête, des attaques bilieuses, des battements de coeur ou tout autre de ces malaises ordinaires ferait mieux de prêter attention à l'habitude de boire du thé ou du café, et rappelez-vous qu'il n'y a qu'une méthode sûre et facile de se débarrasser des malaises causés par le thé et le café—l'abandon du thé et du café—et

L'emploi de

INSTANT POSTUM

—le pur breuvage-aliment.

Une cuillerée à thé rase dans une tasse d'eau bouillante fait un délicieux breuvage — **Instantanément.** La saveur riche et délicieuse d'Instant Postum rend ce changement facile.

Mais une chose plus importante, c'est qu'Instant Postum composé seulement de blé et d'une petite quantité de mélasse ne contient pas les drogues de la caféine et du tannin qui se trouvent dans le thé et le café, ou tout autre élément nuisible. Les vieux comme les jeunes peuvent en boire autant qu'ils le désirent sans ressentir de malaises "par la suite."

Pas difficile à préparer—
Pas nuisible à la santé.

"Il y a une Raison" pour POSTUM.

Canadian Postum Cereal Co., Ltd., Windsor, Ont.

ON A FETE LE MAJOR DECARIE

Ses amis lui offrent un lunch d'adieu à l'occasion de son départ pour le front.

Le major J.-P. Décarie qui part bientôt pour la France, avec l'hôpital stationnaire Laval, était l'hôte d'honneur du club de Réforme, samedi dernier. Ses amis s'étaient réunis nombreux pour lui témoigner leur estime, et le féliciter sur son patriotisme. M. Fernand Rinfret, vice-président du club, se fit l'interprète de tous et souhaita au vaillant major, bon voyage et prompt retour.

Appelé à prendre la parole, le major Décarie fit éloquemment l'historique des transformations subies par les grandes armées modernes, au point de vue sanitaire. Il dit toutes les précautions hygiéniques que l'on prenait pour conserver la santé aux soldats, depuis que l'on s'était convaincu que la maladie faisait plus de victimes que les balles elles-mêmes. Il donna une description des différentes sortes d'hôpitaux et expliqua leurs fonctions diverses. Il préfère l'appellation d'hôpital volant à celui d'hôpital stationnaire. Il termina sa causerie qui fut très écoutée par un bel éloge de nos héroïques infirmières. On remarquait parmi les convives présents: l'hon. J.-L. Décarie, secrétaire provincial, frère du major; l'hon. Mitchell, trésorier provincial; les sénateurs Ross, Gilmour, L.-L. Béique, Alf. Thibaudeau, H.-D. Reid; le Dr M. Hersey, etc.

Blouses en Soie
Ne manquez pas de voir nos blouses en soie japonaise avant d'acheter.
D'ALLAIRD MFG. CO.,
3 MAGASINS,
641 rue Ste-Catherine O. (juste à l'ouest de Mountain)
141-145 ave. Laurier O. (près de l'ave. du Parc)
6,7,10,11

Le Glyc-thym-al
(Ste-Marie)
Le meilleur désinfectant des muqueuses et le guérisseur de toutes les affections de la bouche et du nez. 15c, 25c, 50c et $1.00 la bouteille.
Distributeur: PHARMACIE STE-MARIE, 447 ave Church, Verdun.
275-1,s-n

NECTAROL
GUERIT
TOUX, RHUME, BRONCHITE, ETC.
12-1.m.M.j.v.-n

GRAND PRIX
Exposition Panama-Pacific
San Francisco, 1915
GRAND PRIX
Exposition Panama-California
San Diego, 1915

Pour l'Arôme et la Qualité
BAKER'S COCOA
est sans égal

REGISTERED TRADE-MARK

Il a le goût délicieux et la couleur naturelle des amandes de cacao de première qualité; et il est très habilement préparé par un procédé mécanique parfait, sans qu'on emploie des matières chimiques, des parfums ou des couleurs artificielles. Il est pur et agréable au goût et se conforme à toutes les lois du Canada qui régissent les aliments purs.

Toutes nos produits vendus au Canada sont manufactures au Canada

Nous envoyons gratuitement sur demande un petit livre renfermant des recettes choisies.

Walter Baker & Co. Limited
Maison fondée en 1780
Montreal, Can. Dorchester, Mass.

TROIS-RIVIERES EST FAVORABLE A LA PROHIBITION

(Du correspondant de la PRESSE)

Trois-Rivières, 6—Le vote sur la prohibition s'est terminé, samedi, donnant une pluralité de 461 aux partisans de la tempérance. Le détail du scrutin a été le suivant: mercredi, 740 voix en faveur de la prohibition et 495 contre; jeudi, 519 en faveur et 418 contre; vendredi, 282 en faveur et 174 contre; samedi, 25 en faveur et 18 contre, donnant un total de 1466 en faveur et 1105 contre.

Le vote féminin s'est partagé comme suit: Total des votes enregistrés, 417, dont 398 en faveur de la tempérance, et 21 contre.

Les enfants pleurent pour avoir le
CASTORIA
DE FLETCHER

DANS NOTRE PORT

La fin de la navigation se fait de plus en plus sentir, sur les différents quais de la commission du port, et on ne voit plus que les barges, qui ont pris leurs quartiers d'hiver près de l'entrée du canal Lachine. Cependant les wagons à marchandises continuent toujours à passer sur les voies qui se rendent aux entrepôts du Pacifique Canadien, car les importations qui nous viennent des ports d'hiver de Saint-Jean, Halifax et Portland commencent à arriver et sont envoyées directement de ces ports aux entrepôts du Canadien Pacifique à Montréal.

* * *

Nos douaniers ont quitté les différentes lignes océaniques qu'ils avaient durant cette saison de navigation. Il en est de même pour ceux qui étaient aux compagnies de la navigation intérieure.

* * *

On a déjà commencé les réparations dans les entrepôts de la commission du port, plusieurs employés sont à faire la toilette de ces hangars permanents. Au quai Victoria, les travaux sont toujours poussés avec la plus grande activité possible et on espère que dès l'an prochain on pourra se servir de ce magnifique quai.

* * *

Le "Manchester Citizen" parti de Montréal est arrivé à Manchester vendredi dernier et le "Manchester Spinner" parti d'ici est arrivé à Manchester samedi.

Votre Cuir Chevelu Démange-t-il
Et vos cheveux tombent-ils à cause des pellicules ou de l'eczéma? Servez-vous du Savon et de l'Onguent Cuticura. Echantillon de chacun gratis avec brochurette de 32 pages. Adressez "Cuticura", Boston, U.S.A.

Dr Louis Franchère
Chirurgien-Dentiste
1058 RUE ST-DENIS,
Tél. St-Ls. 7595. Près Marie-Anne.
6,7,10

TUÉS ou BLESSÉS

(Spécial à la PRESSE)

Ottawa, 6.—Trois Canadiens-français, dont deux Montréalais figurent sur la dernière liste officielle des pertes publiée par le ministère de la milice:

LE SOLDAT CHARLES GERVAIS, du 22ième régiment, blessé sur le champ de bataille. Il demeurait au No 1470 rue Cartier.

TROISIEME BATAILLON

Blessé:—Frank Torlot, Verdun, Montréal.

VINGTIEME BATAILLON

Tué devant l'ennemi:—Joseph François Lebel, Lindsay, Ont.

VINGT-DEUXIEME BATAILLON

Blessé: Chas. Gervais, 1470 rue Cartier, Montréal.

EN TOMBANT IL S'ASSOMME SUR LE PAVE DURCI

(Du correspondant de la PRESSE)

Sherbrooke, 6.—Un sérieux accident est arrivé vendredi soir, à l'angle des rues Ball et Alexandre.

M. Ed. Codère, menuisier, de cette ville, se promenait en voiture, accompagné de deux amis, lorsque en arrivant à l'endroit mentionné ci-haut, le cheval qu'il conduisait prit le mors aux dents, renversant la voiture et précipitant deux de ses occupants sur la terre durci par la gelée.

M. Codère fut relevé inconscient et transporté à l'hôpital Saint-Vincent de Paul où l'on constata qu'il souffrait d'une fracture du crâne.

Son état est très précaire et il est tout probable que la victime succombera à ses blessures.

Le compagnon de M. Codère n'a reçu que quelques égratignures.

CAUSES EN APPEL

M. Arthur Bastien, dont les trois poursuites en dommages contre la ville de Montréal ont été renvoyées par le juge Lamothe, vient de donner instruction à son avocat, Mtre J. A. E. Gravel, de porter ses causes en appel.

On sait que ces trois causes ont été renvoyées parce que le juge Lamothe a assimilé le manque de lumière à un cas de force majeure.

FAITE EN CANADA — CONSUME LA CRASSE

GILLETT'S LYE

GILLETT'S LYE

NETTOIE ET DÉSINFECTE

CETTE LESSIVE EST PURE ABSOLUMENT. EN CONSÉQUENCE ELLE EST COMPLÈTEMENT DIFFÉRENTE DES LESSIVES IMPURES ET FORTEMENT ADULTÉRÉES QUI SONT ACTUELLEMENT OFFERTES EN VENTE.

CE QU'IL Y A DE MIEUX POUR FOIE, INTESTINS, ESTOMAC, MAL DE TETE, RHUME

Ils soulagent le foie et les intestins et vous remettent aussitôt.

Ne soyez pas bilieux, constipés, mal en train, avec mauvaise haleine ou aigreur d'estomac.

Ce soir, certain! Prenez des Cascarets et jouissez du meilleur, du plus doux nettoyage du foie et des intestins que vous ayez jamais eu. Réveillez-vous le cerveau lucide, l'estomac libre et dégagé, l'haleine bonne et bien portant. Débarrassez-vous du mal de tête, de l'excès de bile, de la constipation, de l'aigreur d'estomac, des mauvais rhumes et n'ayez plus la langue épaisse. Nettoyez-vous la peau, éclaircissez-vous le regard, soyez plus alerte et portez-vous comme une personne qui fait une bonne journée. Les Cascarets sont meilleurs que les sels, les pilules ou le calomel, parce qu'ils n'engorgent pas le foie, ni ne bloquent les intestins, ni n'incommodent, le lendemain.

Les mères devraient donner un Cascaret aux enfants acariâtres, malades, bilieux ou fiévreux; chaque fois qu'ils en ont besoin, vu qu'ils ne sauraient faire de mal à leur trente pieds de délicats intestins. (ann.)

UNE DOULEUR DANS LE DOS est Causée par les Reins

Quand une douleur se manifeste dans le dos, vous pouvez avoir la certitude qu'elle a pour cause un dérangement quelconque des reins, car sans quelque chose de défectueux dans les reins, le dos serait fort et bien et ne causerait aucune douleur ou souffrance.

Pour le mal de dos, le dos endolori ou faible, il n'y a pas de remède semblable aux Pilules de Doan pour les reins.

Elles font disparaître les points, les élancements et tiraillements, assouplissent la raideur du dos et donnent un soulagement et confort parfaits à toutes les pauvres femmes malades qui souffrent tant de faiblesse et mal de dos.

Mlle Iva A. Ferris, Mill Cove, N.B., écrit: "Je souffrais depuis deux ans de douleurs dans le dos. J'essayai plusieurs sortes de remèdes brevetés et je fus presque découragée jusqu'au jour où je remarquai votre annonce à propos des Pilules de Doan pour les Reins. Je pensais que cela ne me ferait pas de mal d'en faire l'essai. Je n'en avais employé que deux boîtes alors que je constatai une grande amélioration et après en avoir pris quatre boîtes, j'étais complètement guérie. Je ne saurais me passer de ces pilules à la maison et je les recommande à tous ceux que je connais."

Les Pilules de Doan pour les Reins se vendent 50c la boîte, 3 boîtes pour $1.25 chez tous les marchands ou sont envoyées par poste sur réception du prix par The T. Milburn Co., Limited, Toronto, Ont.

Quand vous donnez votre commande directe, mentionnez les "Doan".

NOUVELLES DE QUÉBEC

(Du correspondant de la PRESSE)

Québec, 6—Un incendie a ravagé, samedi soir, une partie des usines de la "Eastern Canada Steel and Iron Works, Limited", à Saint-Malo. Le feu s'est déclaré près de l'atelier de menuiserie. On l'attribue à la défectuosité d'une fournaise à pétrole, servant à chauffer les rivets. Deux alarmes ont appelé les pompiers sur les lieux, à six heures et demie du soir. Les pompiers ont fait un travail rapide et efficace jusqu'à dix heures.

Les dommages sont évalués à environ $10,000. Ils sont couverts par les assurances, nous dit M. L. H. Gaudry, président et directeur-gérant de cet établissement. Cet incendie n'arrêtera aucunement les travaux de ces usines.

* * *

Le gouvernement provincial a décidé d'intervenir dans la poursuite instituée par le percepteur du Revenu de la province contre la fabrique de beurre et de fromage de Saint-Nicholas, comté de Lévis, qui refuse de payer la taxe annuelle de $15 imposée par la loi 5 Georges V, chap. 32, à toute fabrique de beurre et de fromage de la province, pour défrayer les dépenses des inspecteurs généraux de ces fabriques.

Il s'agit de savoir si cette loi est constitutionnelle. La fabrique de beurre et de fromage de Saint-Nicholas prétend que cette loi est "ultra vires" parce qu'elle constitue une restriction du commerce, ce qui est du ressort exclusif du parlement fédéral, en vertu de l'Acte de l'Amérique Britannique du Nord.

Le procureur-général de la province, Sir Lomer Gouin, a chargé M. J. A. Lane, C.R., de défendre cette loi devant la Cour des Sessions de la Paix, qui s'occupe aujourd'hui de cette affaire.

* * *

La Cour d'Appel a entendu samedi les plaidoieries dans la cause de Fabien Noël contre la compagnie des tramways de Québec. M. Noël, qui a été victime d'un accident de tramway, à Stadacona, a obtenu un jugement de la Cour Supérieure condamnant la compagnie à lui payer $1,250 de dommages. C'est de ce jugement que la compagnie en appelle.

* * *

La Cour d'Echiquier continue l'audition des procès en expropriation entre le gouvernement fédéral et certains propriétaires de la rue Champlain dont les terrains servent maintenant au passage du chemin de fer Transcontinental. La dernière cause entendue est celle de la succession Henry. Il est probable que les jugements dans toutes ces causes analogues seront rendus en même temps.

* * *

Nous avons annoncé la formation récente de la Société d'Expansion Commerciale et Industrielle de Québec, dont le but est de promouvoir les relations commerciales entre la France et la région de Québec.

Voici la liste complète des officiers élus :

Patron : Sir Lomer Gouin, vice-patrons, Son Honneur le maire Drouin, l'hon. G. E. Amyot et M. Jos. Picard, président de la Chambre de Commerce de Québec; président d'honneur : M. Lucien Borne; président, M. Cyrille Faguy; vice-président, M. J. Arthur Renaud; secrétaire, M. R. M. Pucet; trésorier, M. Lucien Borne, fils; membres du comité, MM. F. Bérenger, E. Tardivel, Jules Depeyre, Jos. Borne, Maurice Dupré, M. Koetz, C. N. Dorion, Eugène Julien, J. P. Garneau, Louis Letourneau, J. H. Fortier et Ludger Moisan.

* * *

Sir Charles Ross, propriétaire de la grande manufacture de carabines de Québec et Lady Ross, sont revenus récemment d'Europe. Sir Charles a visité le front, en France et en Belgique, et il revient plein d'espoir sur les armes des Alliés. Il en est convaincu que le service obligatoire est devenu nécessaire en Angleterre.

* * *

La "Imperial Oil Co." se propose d'établir bientôt à Québec une manufacture de produits servant à la fabrication de l'asphalte. Elle a écrit à ce sujet aux autorités municipales, disant que ses ingénieurs étaient à la disposition de la cité pour fournir tous les renseignements désirés sur ce projet.

* * *

L'hon. J. E. Caron, ministre de l'agriculture, poursuit toujours sa campagne de publicité en faveur de l'élevage du porc pour la fabrication du bacon. Il vient d'adresser à tous les curés des paroisses de la province de Québec, une lettre circulaire contenant des renseignements intéressants sur cette question.

* * *

M. Ov. Fréchette, consul d'Espagne ,du Chili et de la Colombie à Québec, a été frappé d'une attaque de paralysie, à sa demeure de la rue Sainte-Julie. Il prend un peu de mieux.

* * *

Le plus vieux citoyen de Valcartier vient de mourir. C'est M. Michael Murphy, âgé de 95 ans.

AU BON MARCHE

"A QUALITÉ ÉGALE, NOS PRIX SONT TOUJOURS LES PLUS BAS"

A la Mode Nouvelle

JOLIS CHAPEAUX, nouvelles formes hautes, bords droits garnis de bandeaux en paillette, ruban et fantaisie en plume. Notre prix spécial . . **$2.98**

CHAPEAUX en velours de soie noir garnis de ruban, chenille et fleurs de couleurs, pour enfants, très chics. Prix **98c**

CHAPEAUX en feutre noir, bleu, brun, etc., garnis de ruban, très jolis pour enfants. Prix **74c**

POINT A VOILETTES gris, marine, vert, brun, mauve, drab, uni ou avec pois en chenille, employé principalement pour garnitures de chapeaux. Prix très spécial, la vge **2½c**
Rez-de-chaussée.

RUBAN en velours de soie de première qualité, 2 et 3 pouces de large, bleu pâle, vieux rose, azur, tango, vert, vert mousse, brun, vert pois, etc., etc. Le prix très spécial du "Bon Marché" pour Mardi, la verge . . **15c**
Rez-de-chaussée.

VOILETTES en point brodé blanc, crème, 1¼ et 1½ de longueur, employées pour garnitures de toutes sortes. Mardi, chac. **14c**

FOULARDS en soie blanche, 45 pouces de long, 9 pouces de large, avec jolie frange en soie torse, dans une boîte de fantaisie. Spécial **79c**

Notre Installation de Mouchoirs de Fantaisie est Maintenant Complète.

LIVRETS de fantaisie contenant trois mouchoirs avec initiales brodées pour dames, ces mouchoirs sont en fine batiste française, le livret **27c**

MOUCHOIRS en toile, avec bord ajouré, 1 pouce de large, chacun **25c**
¾ de pouce de large chacun **19c**

MOUCHOIRS en toile, en lawn et en batiste française, bord ajouré et coins joliment brodés, val. rég. 25c; chacun . . **12½c**

PETITES BOITES de mouchoirs de fantaisie, garnis de dentelle, trois par boîte, laquelle est finie en métal argenté, la boîte **59c**

SACOCHES en karatol noir, doublure en cordé bleu pâle, contenant miroir et porte-monnaie, différents styles, notre prix très spécial, chacune . . **49c**

CEINTURES en cuir verni bleu pâle, rouge, noir, blanc, 1 pouce de large, pour enfants, prix spécial pour mardi, chacune **5c**

Faites vos Achats de Noel et du Jour de l'An maintenant, vous y gagnerez.

RAYON DES BAS

BAS en cachemire noir à côtes fines, bien faits et très élastiques, avec pieds doubles pour dames et enfants. Prix **50c**

BAS en cachemire rouge, tan, bleu pâle, rose, pieds sans couture, pour enfants et bébés. Prix: 25¢, 35¢ et . . . **40¢**

BAS en laine noire, épais, à côtes larges, avec talons et bouts de pieds doubles, pour dames et enfants. Prix spécial **25c**

Au 2ième Etage

SEALETTE noir et brun uni, pour manteaux, prix, la verge . **$5.00, $6.00, $7.00, $8.00, $9.00 à $12.00**

SEALETTE fleuri et rayé, noir, brun, gris et bleu, pour manteaux, prix . . . **$2.50, $4.00, $5.00 et $6.00**

DRAP A MANTEAUX, imitation de fourrure, 50 à 56 pcs de large, prix la verge . . . **$2.50, $3.00 et $4.00**

IMITATION DE MOUTON noir, 50 pcs de large, prix, la verge . . . . . **$4.00 à $6.00**

Mercredi, Fête de l'Immaculée Conception, nos Magasins seront Fermés toute la journée.

Les item énumérés dans cette annonce seront en vente Mardi, à cause de la fête de Mercredi. Ils sont tous très avantageux. Venez en profiter.

Offres Spéciales du Rayon de la Confection, (1er Etage).

BLOUSES en sateen noir de bonne qualité, collet bas ou haut, manches longues, boutonnées sur le devant, devant par remplis ou uni, tailles 34 et 36 seulement. Ce sont des valeurs réelles de $1.00 et $1.25. Le prix absolument spécial du "Bon Marché" pour Mardi, chac. **69c**

CHOIX CONSIDERABLE de blouses en marquisette et en voile blanc, brodées sur le devant, collet bas ou haut, manches longues ou courtes, tailles 34 à 44, chacune dans une boîte de fantaisie. Notre prix spécial pour Mardi . . . . chacune **$1.98**

MANTEAUX en sealette noir, collet militaire, large ceinture, doublure en satin. Le prix du "Bon Marché" **$24.75**

ATTENTION, MESDAMES, à l'Offre suivante :

Tous nos costumes en serge, drap, gabardine, tweed noir, bleu, gris etc., sont maintenant offerts à juste la moitié du prix marqué.

Venez, Mesdames, vous rendre compte par vous-mêmes de l'énorme réduction.

Occasions Spéciales du Comptoir des Garnitures de Maison

PRELART canadien, deux verges de large, fleuri et quadrillé, valeur courante 40c, le prix spécial du "Bon Marché" mardi, la verge carrée . . . **33c**

PRELART anglais, dessins fleuris ou à carreaux, qualité ordinaire 50c; notre prix spécial, la verge carrée **38c**

LINOLEUM anglais, 2 verges de large, dessin tuile, très belle valeur à 60c; le prix spécial du "Bon Marché" pour mardi, la verge carrée **48c**

PRELART anglais, 4 verges de large, les plus nouveaux dessins à carreaux et tuile, valeurs courantes: 50¢, 60¢, 75¢ et . . . . . 85¢

LINOLEUM, dessins incrustés, quantités variant de 4 à 16 verges, très belles valeurs à $1.25 et $1.35; le prix très spécial du "Bon Marché", la verge carrée **80c**

GRAND CHOIX de nattes en coco, pour portes, nos prix . . . . . **25¢, 35¢, 45¢ à $2.75**

Profitez de nos Offres Spéciales.

Letendre, Fils & Cie.
625 rue Ste. Catherine Est, angle Montcalm.

Articles pour Hommes

CHEMISES en fil de couleurs claires, genre habit, faites amples, grandeurs 14 à 16½ pour hommes, notre prix spécial pour mardi, chacune . . . **73c**

FOULARDS en tricot mercerisé blanc, gris et brun, avec frange, pour hommes ou garçons, très spécial pour Mardi, chacun **39c**

CHEMISES de nuit en flanellette de couleurs, avec collet, 14½, 15 et 15½ pour hommes, notre prix très spécial chacune **50c**

SOUS-VETEMENTS en coton ouaté drab, assortis de grandeurs pour hommes, très épais, prix très spécial pour mardi, le morceau **45c**

FLANELLETTE, édredon de fantaisie, fini velours, dans un grand choix de dessins, coloris clairs, en grande demande pour kimonos, largeur 27 pouces, valeur courante 25c, le prix spécial du "Bon Marché" pour mardi, la verge **17c**

DESSUS DE BUREAUX ET D'OREILLERS, BRODES DE FANTAISIE, Dimensions 30 x 30 et 18 x 54 pcs, qualité ordinaire 49c; notre prix spécial pour mardi, le morceau **24c**

COTON très fin non blanchi, pour draps de lits, taies d'oreillers, etc., largeur 36 pcs. Notre prix pour mardi, à la pièce, la verge 11c; la verge **12c**

Occasions du Rayon de la Lingerie

KIMONOS en crêpon de fantaisie, faits amples, jolis dessins à fleurs, 36 à 40 pour dames, spécial . . à **75c**

ROBES de chambre en édredon, très jolis modèles et dans les plus nouveaux coloris, garnies de satin et corde à la taille, prix . . **$3.75**

CACHE-CORSET en nansouk et en lawn, lignes désassorties, garnis de dentelle et de broderie, 36 à 40 pour dames, pour écouler, chacun . **33c**

ROBES en flanellette rose et bleu-pâle, avec petits pois blancs ou avec fines rayures, pour enfants de 2 à 6 ans. Mardi, chacune **39c**

CORSETS de différentes marques, lignes désassorties, buste médium ou haut, tailles 18 à 32 seulement, le prix spécial du "Bon Marché" pour écouler, chacun **98c**

Achetez vos Gants de Noel "Au Bon Marché". Vous avez tout à y Gagner.

GANTS en chevreau (kid) piqué, lavables, marque "Acmé", un bouton à pression, couleur sable avec rayures, noires, pointures 5¾ à 7, prix . **$1.75**

GANTS en peau de Suède, gris, brun et noir, marque "DENTS" ou "ROUILLON" deux boutons à pression, avec goussets, prix **$1.50**

GANTS courts en chevreau noir, tan et blanc, aussi blanc avec rayures noires, deux boutons à pression, prix. **$1.00**

SPECIAL. Gants en chevreau (kid) marque "Acmé" tan, blanc et noir, deux boutons à pression, notre prix spéc. mardi **87c**

Tissu en Couleurs pour Robes

WHIPCORD, tissu t ut laine pour robes de rue, grand choix de coloris, largeur 49 pcs. Valeur spéciale pour Mardi, la verge **65c**

Tissus Noirs à Robes

POPELINE de soie, tissu très brillant pour toilettes pour les Fêtes, largeur 36 pcs, valeur courante $1.50. Mardi, la verge **98c**

Visitez notre Nouveau Rayon, le "Palais du Bébé." 1er Etage

NETTOYAGE DES MANTES ET DES MANTEAUX D'AUTOMNE ET D'HIVER DE DAMES

Un manteau qui est défraichi, qui tombe mal et qui a perdu sa forme peut être nettoyé par le procédé à sec et pressé et vous le recevrez superbe et d'une coupe parfaite.

Nettoyeurs et teinturiers. Gagnants de la médaille d'or,

BRITISH AMERICAN DYEING Co.

Bureau-chef, 46 rue Bleury; partie ouest, 787 rue Notre-Dame ouest; haut de la ville, rue Sainte-Catherine, angle Crescent; partie est, magasin à rayons Dupuis Frères. 6,10

UNE SUGGESTION A PROPOS DE CADEAUX DES FETES

de Layton Bros. Un choix de rouleaux de musique ou de records pour phonographes. Un cabinet pour rouleaux de musique ou une machine parlante. Prix très modérés. Layton Bros., 550 rue Sainte-Catherine Ouest. r. 3,6

M. CLEOPHAS RITCHOT EST ACQUITTE A SHERBROOKE

(Spécial à la PRESSE)

Sherbrooke, 6.—La cause de M. Cléophas Ritchot, agent des réclamations de la compagnie du Grand Tronc, devant le juge Mulvena, s'est terminée par l'acquittement du prévenu sur qui pesait l'accusation d'avoir frauduleusement tenté d'influencer des témoins dans une certaine cause en cour supérieure, prise à la suite d'un accident survenu à une traverse à niveau située à Coaticook. L'acquittement a eu lieu à la suite de nombreuses contradictions entre les témoins de la poursuite, de la non crédibilité de quelques-uns d'entre eux, la négation formelle de l'inculpé et d'autres circonstances se rattachant à la cause.

Les enfants pleurent pour avoir le CASTORIA DE FLETCHER

CONFERENCE SUR LE ROLE DE LA FRANCE

Tout le monde aime à entendre parler de la France en ce moment. La conférence que va donner, jeudi soir prochain, dans le soubassement de l'église Saint-Viateur d'Outremont, le R. P. Rigaud, supérieur des missionnaires du Sacré-Coeur de Québec, sera intéressante au plus haut point. C'est à la demande du R. P. Charbonneau, C.S.V., curé de la paroisse, que le R. P. Rigaud a bien voulu accepter de répéter à Montréal, au profit d'une oeuvre paroissiale, la conférence qu'il a faite à l'Auditorium de Québec devant un public immense qui lui a montré une sympathie extraordinaire.

Cette conférence aura lieu dans le soubassement de l'église Saint-Viateur et commencera à 8 hrs.

Les billets seront en vente dès demain matin, au presbytère de la paroisse.

CHUTE DOULOUREUSE

(Du correspondant de la PRESSE)

Sherbrooke, 6.—Un employé de la Jenkes Machine Co., de cette ville, M. Louis Beakey, a été transporté à l'hôpital à la suite d'un douloureux accident qui lui est arrivé alors qu'il était à son travail.

L'infortuné se trouvait sur une échelle lorsqu'il perdit l'équilibre et tomba d'une hauteur de 18 pieds. Dans sa chute, M. Beakey s'est infligé de sérieuses blessures au dos.

A B C D E F G H I J

COUPON POUR SERIE DE VERRES

Présenté par "LA PRESSE"

Le plus beau verre mince magnifiquement décoré d'un bord, d'une guirlande et d'une initiale sur argent sterling. Livraison sûre garantie. GRATS Votre initiale en argent sterling sur chaque article si désiré.

Grandeur ¼ chopine.

Pour les Commandes par la poste on ajoutera pour les frais.

Comment l'Obtenir

6 verres pour 3 coupons et un coupon et 68c

Chaque série additionnelle.

MARQUEZ D'UN "X" L'INITIALE DESIREE.

(Coupon No 17, Déc. 4)

Dans un rayon de 20 milles de Montréal, 6 cents additionnels pour chaque série de 6 verres.

Au delà de 20 milles dans la Province de Québec, 14 cents additionnels pour chaque série de 6 verres.

Dans Ontario et Provinces Maritimes, 16 cents additionnels pour chaque série de 6 verres.

Dans Manitoba, 20 cents additionnels pour chaque série de 6 verres.

Dans la Saskatchewan, Alberta et Colombie Britannique, 24 cents additionnels pour chaque série de 6 verres.

K L M Mc N O P Q

R I E N Z Y X W V U T S R

ETALAGE DE NOEL

BRACELETS EN OR

Nous ne connaissons pas d'assortiment de bracelets au Canada supérieur au nôtre. Cette ligne a toujours été un facteur à cette maison.

Bracelets en or uni, plat ou oval, de . . . . . $6.50 à $20.00
Gravés à la main, de . . . . . $7.50 à $22.00
Grandeurs pour enfants, de . . . . . $3.75 à $5.00
Bracelets en or uni, sertis d'un, trois ou cinq diamants, de . . . . . $40.00 à $150.00
On peut aussi les avoir avec perles, rubis ou saphirs alternants, de . . . . . $35.00 à $75.00
Avec perles seulement, de . . . . . $8.50 à $25.00
Bracelets en perles fantaisie, dessins de fleurs et d'enroulement, de . . . . . $10.00 à $35.00
Bracelets flexibles en platine, superbement sertis de diamants, de . . . . . $65.00 à $200.00

Nous avons un superbe étalage de bracelets-montres.

Ouvert le soir.

COCHENTHALER
Marchands de Diamants
448 Rue Ste-Catherine O. Angle Metcalfe.

10c CHACUN

DANDYKAKE

DE JAMES M. AIRD

AVEC UNE DELICIEUSE COUCHE GLACEE

VOTRE LIVRE DE RECETTES ne renferme pas un mets aussi délicieux Dandykake à un prix aussi modique. Votre épicier le vend de trois couleurs: chocolat, blanc ou doré—tous à 10c chacun; ou téléphonez pour avoir un distributeur Aird, Main 770.

LA PRESSE

L'EDITION QUOTIDIENNE est imprimée et publiée au No 51 rue Saint-Jacques, Montréal, par la Compagnie de Publication de "LA PRESSE" (Limitée). A. BERTHIAUME, Président et Gérant-Général.

ABONNEMENT : CANADA—Payable d'avance.
EDITION QUOTID. $3.50 par année. $1.75 pour 6 mois. EDITION HEBDO $1.00 par année 50c pour 6 mois

AGENCES POUR ANNONCES:
TORONTO, ONT.—H. W. King, représentant, Bâtisse du Téléphone, 76 rue Adélaide Ouest. Tél. Adélaide 1563.
SECTION DES ETATS-UNIS.—The W. J. Morton Company. No 200 Cinquième Avenue Fifth Avenue Bldg., angle 23ème Rue. New York City, et Edifice Tribune, angle des rues Madison et Dearborn, Chicago Ill.

Toute correspondance doit être adressée comme suit: LA PRESSE MONTREAL, P. Q.

MONTREAL, 6 DECEMBRE 1915

Bryan mérite d'avoir le plus bel auto Ford.

Nous aurons bientôt le timbre de trois centins: grande économie de salive!

Morne est devenu notre port, hier si vivant. Le bonhomme Hiver en prend possession.

Dans l'exercice de leur privilège d'élire un commissaire, les échevins commencent à s'apercevoir qu'ils se couvrent de ridicule.

Soixante-sept années de règne pèsent sur François-Joseph d'Autriche. Sa couronne d'épines impériale achève de le faire mourir.

Tandis que l'échevin L.-A. Lapointe cherche le moyen de sauver les salaires des serviteurs de la Ville, le maire Martin songe à revenir sur son premier oracle.

Notre premier magistrat confesse avoir approuvé un budget qu'il n'avait pas bien étudié. Il a déjà fait l'aveu qu'il ne s'est pas brûlé le cerveau à l'étude.

Le moindre contingent de secours aux Alliés de l'Entente ferait plus pour hâter la paix en Europe que le pèlerinage monté à grands frais de réclame par Henry Ford.

De même que les nations, les individus s'adaptent aux conditions économiques créées par la guerre, comme si celle-ci devait durer toujours. L'humanité ne manque pas de ressources.

A Chicago, comme à Montréal, il est question de rogner les salaires des employés municipaux. Les fonctionnaires lésés ne pourraient-ils pas fonder une ligue internationale de protection?

Encore un infortuné piéton qui vient d'être mortellement écrasé dans les rues de Montréal, par un auto dont le chauffeur n'a pu stopper pour secourir sa victime. Il y a donc des lâches parmi les fervents de la vitesse.

Par une majorité de 461 voix, Trois-Rivières s'est prononcé en faveur de la prohibition du commerce des boissons alcooliques dans ses limites à partir du 1er mai prochain. Les Trifluviens estiment qu'ils pourront continuer de prospérer sans le concours de l'eau-de-vie.

L'ELECTION DES CONTROLEURS PAR LES PROPRIETAIRES

La Commission sur les affaires municipales vient de soumettre à la Chambre de Commerce, de Montréal, une suggestion grosse de conséquences, en voulant priver le peuple de sa principale fonction. Nous ne pensons pas que ce corps important puisse trouver une raison péremptoire pour justifier le choix des contrôleurs par les propriétaires seulement. Peut-on établir que ces derniers ont plus d'intérêts dans la bonne administration de la ville que les locataires? "C'est la "propriété, nous répondent les avocats de la prépon-"dérance foncière, qui est hypothéquée pour toutes les "dettes de la ville; elle est, donc, plus intéressée que "toutes les autres à son bon gouvernemnet." L'argument est plus spécieux que valide; car, tous les autres occupants, c'est-à-dire, l'immense majorité d'une population urbaine, rétorquent, avec non moins de plausibilité: "Sans notre présence ici, votre maison, votre "édifice, votre magasin ne vaudraient pas un sou. C'est "nous seuls qui payons l'intérêt sur votre capital in-"vesti. Avant qu'il soit en danger, parce qu'il com-"porte un lien de 12 p. 100, qui n'en sera pas un de "1 p. 100 dans vingt ans, quand votre maison de "$5,000 se vendra $9,000, la ville saura bien nous gra-"tifier d'impôts supplémentaires, qu'au fond nous "sommes seuls à supporter. Toutes les dépenses d'une "ville, telles que l'amélioration des rues, l'assainisse-"ment, les embellissements, contribuent, surtout, à "faire monter le prix des maisons et des loyers. C'est "le propriétaire qui perçoit ce que nous avons de sur-"plus à payer."

La valeur de la propriété dans une ville n'est qu'une petite fraction de son capital réel. Il passe pour quatre et cinq millions de marchandises par année dans un magasin qui paie seulement $10,000 de loyer. Même, l'ouvrier qui a un loyer de $200, ne jette pas moins de $600 dans la circulation, c'est-à-dire que son travail est plus intéressant que son appartement pour le monde des affaires et pour le développement de la ville.

Le dernier recensement nous apprend que les édifices contenant toutes les industries du Canada sont de $326,000,000, tandis que le capital investi dans manufacture et l'outillage est de $957,000,000. Les 1,104 FABRICANTS de Montréal, en les supposant tous propriétaires, auraient, donc, $19,000,000 investis dans la bâtisse, le seul élément représenté dans l'élection suggérée des contrôleurs, tandis que les $35,000,000 mis dans l'outillage et l'exploitation, et faisant gagner $34,270,835 à 67,841 EMPLOYES, ne compteraient pour rien. Ces 67,841 ouvriers, qui produisent pour $166,300,000 par année, à Montréal, seraient ignorés dans l'économie intime de la ville.

De telles anomalies ne demandent pas une minute de discussion, même au strict point de vue des affaires.

Mais, la question d'équité, de justice sociale, est autrement importante que celle des dollars et des sous. Tous les hommes sont égaux devant la loi; et la situation civique d'un simple proiétaire vaut autant que celle d'un multi-millionnaire. Ce n'est toujours, en dernier ressort, qu'un citoyen contre un citoyen, tous deux exerçant leur utilité dans des sphères différentes. Nous ne voudrions pas amoindrir une classe de contribuables dans le but d'en exalter une autre; mais, nous désirons rappeler à tous que des employés qui prennent une matière première valant $89,500,000, et qui la remettent dans le domaine public au prix vendant de $166,300,000, c'est-à-dire, avec une plus-value de $76,800,000 dans une année, méritent autre chose qu'une méprisante exclusion de nos délibérations civiques.

Nous savons que la résolution mise devant la Chambre de Commerce vient des motifs les plus honorables. D'honnêtes citoyens, alarmés, comme tout le monde, d'un état de choses indescriptible, font des efforts pour sortir la ville de l'ornière. Leur proposition serait excellente si elle allait un peu plus loin.

Elle dit, avec raison, que les hommes forts, les mieux et les seuls qualifiés pour la rédemption de Montréal, ne peuvent se soumettre à la pénible épreuve d'un vote populaire, plutôt basé sur des caprices, des considérations locales, des préférences personnelles, que sur le mérite réel, dont le gros du peuple ne peut pas avoir connaissance. Elle croit qu'en restreignant le nombre des électeurs à une classe circonscrite, ces mérites auraient la chance d'être mieux appréciés.

En principe, nous sommes de cet avis. Mais, le principe doit être poussé jusqu'au bout. Plus le cadre des hommes éclairés appelés à faire un choix sera rétréci, plus les chances des spécialistes qui peuvent sauver Montréal augmenteront, parce que les hommes de grande valeur sont toujours modestes et ne sont connus que d'un petit nombre. Si ce petit nombre était, par exemple, le comité choisi par la nation pour gouverner toute la province, c'est-à-dire le gouvernement responsable aux Chambres! C'est contraire au principe de la représentation, mais conforme à celui de l'urgence.

La résolution admet qu'une partie de l'électorat municipal doit faire un sacrifice pour le bien général; mais, pourquoi ce sacrifice est-il limité à une catégorie de citoyens? Si on peut le demander des uns, on peut, tout aussi bien, le demander des autres. Il y aurait moins d'injustices à l'exiger de tous que d'une partie seulement, parce qu'il n'existe pas de règle en vertu de laquelle on puisse établir une ligne de démarcation. Ceux qui la limitent à la classe des propriétaires sont obligés de recourir à un ostracisme qui n'est pas de notre siècle éclairé, et qui est contraire au précepte: "Ne faites pas aux autres ce que vous ne voudriez pas "qu'on vous fit".

S'il faut soustraire le choix des commissaires à l'urne électorale, que cette exclusion s'applique à tous et non à la simple majorité des électeurs. Il n'y a aucune raison, dans le cas actuel, de créer un privilège que les circonstances ne justifient pas.

Le système de votation peut être défectueux, mais le votant lui-même ne l'est pas. Or, le peuple, qui fournit ce dernier, est l'ennemi naturel du favoritisme. Il a, déjà, fait des révolutions pour l'exterminer.

"CAUSONS", NOUVEL OUVRAGE DU PERE LOUIS LALANDE

Le Révérend Père Louis Lalande, S.J., a eu, depuis vingt ans, tous les moyens de prendre contact avec les foules et de sonder nos plaies sociales et religieuses. Il a observé le monde, surtout le monde intérieur, le plus intéressant et le plus vrai. Les hommes lui ont inspiré des dévouements, de la pitié quelquefois, de la bonne humeur souvent et des désirs de secours, de la charité toujours. Ses missions et ses conférences ont été suivies dans nos grandes et nos petites villes. Il s'est mêlé à toutes les classes. Il a écouté toutes les voix, et il semble qu'on en entende les échos dans chaque page de son dernier volume, "Causons".

Il y a dans ce livre de la théologie peu austère: elle se présente parfois avec la précision d'un bulletin d'affaires, ou avec l'agrément d'une page de roman. C'est de l'apologétique dans une langue vive, littéraire, claire comme de l'eau de roche, sobre, brusque et parfois d'une verdeur qui va jusqu'au réalisme. Ce n'est là, d'ailleurs, qu'un effet de l'observation aiguë de l'écrivain, de ses deux yeux bien ouverts sur ce qui se passe, et de sa sensibilité ardente.

Aujourd'hui, chez nous, ce n'est plus la morale seulement qu'on attaque et qui baisse; c'est la foi. Mille vieilles objections sont rajeunies pour la battre en brèche. Certains croyants, qui en sont fatigués, sont bien aises de la voir démolir; d'autres se sentent incapables de la défendre. L'auteur de "Causons" la défend avec eux et pour eux. Ses réponses et ses mises au point répandent de la lumière dans les questions les plus abstruses. Elles sont vivantes; on sent qu'elles sont vécues.

Elles ont, de plus, de l'esprit, ce qui ne gâte rien. Aux profanes, elles donnent l'illusion de trouver simples les thèses les plus profondes. On y voit clair dans les dogmes, et souvent on les comprend d'un trait, d'un mot, entre deux sourires. Nous hésitons à croire que les élèves de philosophie aient fréquemment la bonne fortune de débrouiller la vérité avec autant de plaisir.

Le Père Lalande aime causer; ses intimes le savent. Et Maurice Lejeune, son interlocuteur de "Causons", a dû se dire bien des fois qu'il sait causer. Ayant beaucoup vu, il a beaucoup retenu, et comme il aime l'âme de ceux qu'il intéresse, sa causerie se prête à leur faire du bien ;elle va, vient, monte, enseigne, s'amuse, prouve, conclut, questionne et exhorte, croque en passant un type ou un paysage, fait saillir des contrastes, provoque une larme ou un franc éclat de rire, et son auditeur s'en retourne tout fier d'avoir reçu tant de leçons sérieuses et redressé tant de travers en s'amusant. Ceux qui ont entendu ce Jésuite savent d'ailleurs que c'est sa manière ordinaire. Même dans ses sermons et conférences, après un mouvement de passion violente, ou après quelque large tableau, comme ceux qu'il peignait, l'autre soir, à Mile End, des "Héritiers" et de "l'idéal français", il n'est pas lent à redescendre comme en tête-à-tête avec son anditoire et à redevenir causeur.

Son dernier livre est une conversation, presque un drame. Ce sont des tranches de vie, de l'intelligence et du coeur, dialoguées. Il traite de trois sortes d'objections contre la foi: celles de l'ignorance, celles de la légèreté mondaine et de la libre-vie, celles du scepticisme sincère. Ces trois catégories réunissent à peu près tout ce que nous lisons et entendons dans les salons, dans la rue, dans les boudoirs ,dans les chemins de fer, dans certaines chaires d'université, au club et à l'auberge. On y rencontre beaucoup d'auteurs à consulter, et plus d'un mauvais livre y est marqué d'un trait vengeur. Telle silhouette de mécréant, de poseur au doute, d'apostat, reste à jamais gravée dans la mémoire.

Il y a donc plaisir et profit à lire ces pages souriantes. Personne ne s'ennuiera en parcourant ces chapitres alertes, et surtout, croyons-nous, celui des "honnêtes voleurs". L'auteur y établit entre la foi et l'argent des relations amusantes et instructives. Plus d'un incrédule y perd son faux nez, et plus d'un esprit fort s'en va, emportant au soleil, accroché à son front, son vrai nom de voleur.

Le nouvel ouvrage est en vente, à un prix modique, chez nos principaux libraires. Chacun pourra donc lire ce livre d'apologétique chrétienne, si finement paré des plus belles grâces de la causerie.

LA RECOLTE DE L'OUEST

Si l'on en croit les renseignements publiés par le Bureau des Recensements et Statistiques d'Ottawa, le rendement total du blé pour les trois provinces du Nord-Ouest, (Manitoba, Saskatchewan et Alberta), cette année, est évalué à 275,772,200 boisseaux, contre 140,958,000 boisseaux l'an dernier. Dans le Manitoba, le total est de 77,514,200 boisseaux, contre 38,605,000 boisseaux; en Saskatchewan, de 155,233,000 boisseaux, contre 73,494,000 boisseaux, et en Alberta, de 43,025,000 boisseaux, contre 28,859,000 boisseaux. Le rendement total de l'avoine pour les trois provinces est de 301,051,000 boisseaux, contre 150,843,000 boisseaux l'an dernier. Le rendement de l'orge est de 33,303,000 boisseaux, contre 19,535,000 boisseaux, celui du seigle est de 657,000 boisseaux,contre 514,800 boisseaux, et celui de la graine de lin, de 12,118,000 boisseaux, contre 7,083,000 boisseaux. L'ouest canadien a donc raison d'être fier des magnifiques résultats qu'il a obtenus par la culture intensive.

LES CIRCONSTANCES CHANGENT L'ASPECT DES CHOSES.—Du "Citizen"", d'Ottawa: —Une dépêche de Nome, Alaska, annonce que la navigation de l'océan Arctique est fermée pour la saison. Depuis des mois la navigation de l'Atlantique, du Pacifique, de la Méditerranée, de la mer du Nord et de la mer Noire est fermée devant l'Allemagne, et Berlin s'est bien gardé de faire autant de bruit, à cause de cette petite infortune, que la ville de Nome, aujourd'hui, à propos de son vieil océan Glacial.

BYRRH
VIN TONIQUE & APERITIF
RECOMMANDE AUX FAMILLES
L. VIOLET. THUIR. FRANCE.
AGENTS: HUDON, HEBERT & CIE. LIMITEE. MONTREAL.

"FAITS AU CANADA"
Pianos Willis
--- ET ---
Automatiques Willis
"LES MEILLEURS AU CANADA"

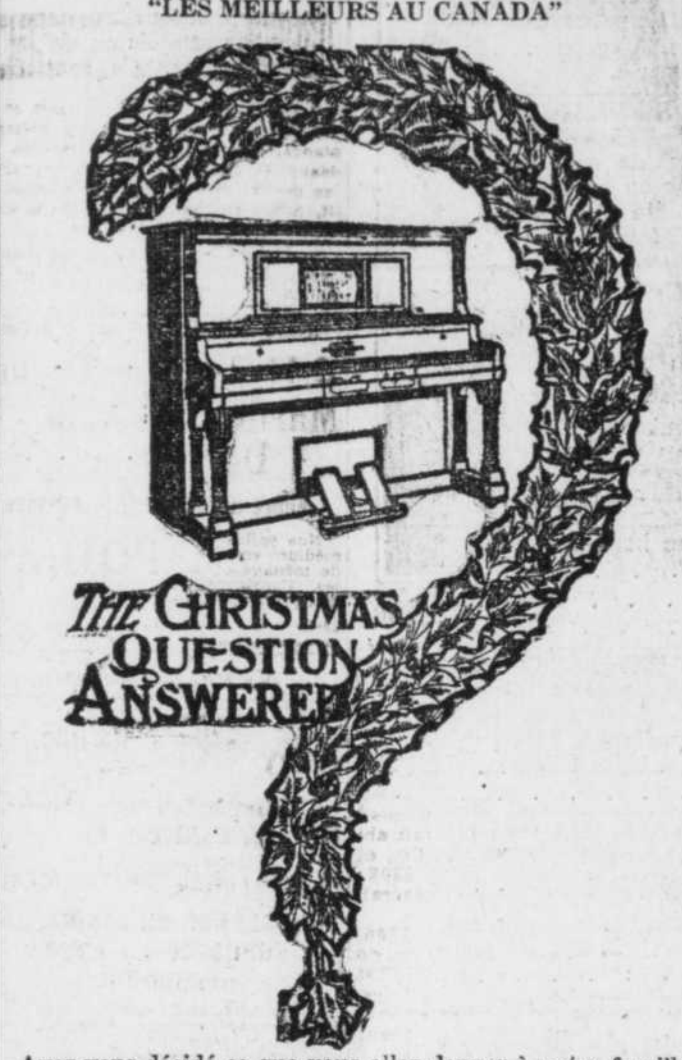

Avez-vous décidé ce que vous allez donner à votre famille à l'occasion de NOEL? Non? Alors, pourquoi ne pas lui offrir un

Piano Automatique Willis?

Venez voir notre superbe assortiment pour les fêtes.

Willis & Co. Limited

580 RUE SAINTE-CATHERINE OUEST
Angle Drummond.

"The Best of Everything"

Vieux Vins d'Oporto Supérieurs de Fraser

En fûts et en bouteilles.

Dans nos caves et nos voûtes sont emmagasinés quelques-uns des plus vieux et des meilleurs vins d'Oporto, rares produits de vieilles vinées dont on ne saurait trouver d'équivalent nulle part ailleurs au Canada.

Si vous voulez avoir quelques bouteilles de bon Oporto pour la saison des fêtes, vous pouvez toujours être sûr d'en trouver chez Fraser.

Voici nos prix:—

Fraser's Special Convalescent Port—un vin naturel absolument pur d'une légère force alcoolique. $1.00 bout. $11.00 douz.

Aussi:—	Le Gallon.	La Bouteille.	La Douz.
Fraser's "V.F.O." Port, Very Fine Old (Embouteillé à Oporto),	.....	$3.00	$30.00
Fraser's £150 Port, The Royal Wine (Particular Oldest),	.....	$2.50	$25.00
Fraser's £100 Port, "Old Reserve",	$9.50	$2.00	$20.00
Fraser's Private Stock, "Tawny", Very Old, Delicate,	$9.00	$1.75	$19.00
Fraser's "E.P. No 3" Port, Extra Particular Old,	$8.00	$1.50	$17.00
Fraser's Finest Old White Port,	$8.00	$1.50	$17.00
Fraser's "Four Diamond" 4 Port, Choice Old Delicate,	$6.00	$1.25	$13.00
Fraser's No. 10 Port, Superior Rich Old Wine,	$4.50	$1.00	$10.00
Fraser's No. 4 Port, Fine Fruity Wine,	$3.50	.75	$8.00
Fraser's No. 2 Port, Superior, Sound, Young,	$2.75	.60	$6.50
Fraser's Tarragona Port, (Vin de cuisine),	$1.75	.40	$4.50
Gilbey's Invalide Port, "Un excellent tonique",	.....	$1.25	$14.00
"Commendador" Port (Embouteillé à Oporto),	.....	$1.50	$17.00

PRODUIT DE LA DERNIERE SAISON.

Les plus Belles Sardines de Norvège dans l'Huile
"THIIS BRAND"
Sardines de Norvège "Thiis Brand" dans la meilleure HUILE D'OLIVE. Prix 15c la boîte, $1.65 la douzaine.
HARENG ECOSSAIS SALE—En caques.
Poisson de choix, rempli de laitance, $1.50 la caque
VERITABLE HARENG DE HOLLANDE—En caques.
"Laitance pure", pêche du commencement de septembre.
Poisson de choix de la Mer du Nord. Prix $1.50 la caque

FRASER, VIGER & CO., LIMITED
Italian Warehouse, 211 rue Saint-Jacques.
Succursale de la partie nord, 235-237 avenue Laurier Ouest.
MONTREAL.

SERVICES A DINER

VALEUR EXTRAORDINAIRE

Notre stock comprend les plus jolis services des principaux manufacturiers et nos prix varient de $6.00 à $200.00.

Nous offrons comme spécial, cette semaine, trois magnifiques services en semi-porcelaine d'excellente qualité à des prix qui représentent une véritable économie.

SERVICE de 110 morceaux, dessin de fantaisie, BLEU PEEL. Prix rég. de $12.00 pour $9.60

Autre service du même genre, mais de 96 morceaux au prix régulier de $8.50 pour . . $6.80

Et un troisième service semblable au précédent, mais de 43 morceaux. Prix rég. $6.00 pour $4.80

Lorsque vous ne trouverez pas ce qu'il vous faut à notre magasin de détail, venez à notre magasin de gros.

La Cie BRODEUR Limitée
A ses deux magasins:
GROS --- 84 et 86 rue Saint-Pierre.
DETAIL --- 553 rue Sainte-Catherine Est.

CAPOTS de Chat Sauvage Pour Enfants $28 et plus
Paletots durables et à l'épreuve du vent pour garçons et filles. Très amples et très longs pour l'âge, répondant au développement rapide de l'enfant. Résisteront au plus dur usage.

VISON

Le Vison est toujours admiré et toujours en faveur, il est élégant, riche et léger. Choisissez parmi notre immense assortiment. Achetez maintenant tandis que les prix sont bas. Voyez nos jolis sets pour. . . . . $48 et plus

Cette Elégante Toilette $184

Collerette LOBO . . $120
Riche et ample. Col militaire, 13 belles peaux, forme animal, foncée et bien fournie. Parure distinguée et harmonieuse.

Manchon MILAN . . $64
Huit peaux, quatre de chaque côté, garnies de têtes et queues.

Mouton de Perse

Peaux fraîches, $3 à $12
Nous venons de recevoir des repasseurs une grande quantité de peaux fraîches de Mouton de Perse, récemment arrivées de Russie. Nous vous en enverrons avec plaisir en approbation. Faites votre choix et retournez-nous la différence, à nos frais.

Manteaux, $140 et plus.
Nous avons un immense assortiment de manteaux de Mouton de Perse de toutes grandeurs et de toutes qualités. Tous nos manteaux sont appareillés à la perfection. Soyez exigeants sur ce rapport en achetant.

Sets, ... $42 et plus
Nous avons aussi un choix complet de Collerettes, Etoles, Echarpes, Tours de cou et Manchons. Choisissez maintenant tandis que les prix sont bas.

SPECIAL
Paletots de drap Beaver pesant, avec collet de Loutre ou de Mouton de Perse. Valeur spéciale. $27.50 et plus

Paletots Fourrés
Doublure de Rat Musqué Canadien, collet de Loutre ou de Mouton de Perse . . . . $40 et plus

Bordures en Fourrures
Taillées de peaux complètes, 2 pcs de large, aux prix suivants:

Renard.	$3.40
Alaska.	$6.00
Chat teint. . . .	$3.50
Civette.	$2.00
Seal français. . .	$1.50
Rat Musqué. . . .	.75

UN SEUL PRIX COMPTANT SEULEMENT
McComber et Cummings
Angle St-Paul et St-Sulpice.
Ayez notre catalogue D.

CONTRAT DE LA MALLE

DES SOUMISSIONS CACHETEES, adressées au Ministre des Postes, seront reçues à Ottawa jusqu'à midi, vendredi, le 7 janvier 1916, pour le transport des Malles de Sa Majesté, sous les conditions d'un contrat pour un terme de quatre années, six (6) fois par semaine, sur la route rurale de St-Laurent No 1, à commencer au bon plaisir du Ministre des Postes.

Des avis imprimés contenant des renseignements plus détaillés au sujet des conditions du contrat projeté peuvent être vus aux bureaux de poste de St-Laurent et au bureau de l'Inspecteur des Postes où l'on pourra aussi se procurer des formules de soumission.

VICTOR GAUDET,
Inspecteur des postes.
Bureau de l'Inspecteur des Postes,
Montréal, le 27 novembre 1915. 29,6,13

CONTRAT DE LA MALLE

DES SOUMISSIONS CACHETEES, adressées au Ministre des Postes, seront reçues à Ottawa jusqu'à midi, vendredi, le 24 décembre 1915 pour le transport des Malles de Sa Majesté, sous les Conditions d'un Contrat pour un terme de quatre années 6 fois par semaine, sur la route de ST-AUGUSTIN No 2, distribution rurale, à commencer au bon plaisir du Ministre des Postes.

Des avis imprimés contenant des renseignements plus détaillés au sujet des conditions du Contrat projeté peuvent être vus aux Bureaux de Poste de ST-AUGUSTIN, et au bureau de l'Inspecteur des Postes où l'on pourra aussi se procurer des formules de soumission.

Bureau de l'Inspecteur des Postes,
VICTOR GAUDET,
Inspecteur des Postes.
Montréal, le 19 novembre 1915. 22,29,6

"SI" est un petit mot qui parfois signifie beaucoup. Si vous aviez connu la merveilleuse efficacité des Petites Annonces pour votre maison, que vous n'avez pu louer vous-même. Si vous l'aviez annoncée dans les Petites Annonces de "La PRESSE" de suite, vous l'auriez louée. Essayez une Petite Annonce dans "LA PRESSE".

Procurez-les-Vous Maintenant

Tandis que vous le pouvez---Servez-vous-en à Noel

Que ce soit pour vous ou pour donner à vos amis. Aucun cadeau ne saurait être ni plus approprié ni plus apprécié. Aucune ménagère n'a jamais eu trop de verres — ils se brisent si facilement et disparaissent si rapidement. On a toujours besoin de plus de verres qu'on en a. Cet article est très joli, très à la mode, et a, jusqu'ici, été très coûteux. Il est assez beau pour les personnes même les plus difficiles. Ne croyez pas pouvoir vous en procurer plus tard, car une fois terminée, cette vente ne se fera jamais plus, et ces verres ne sont en vente nulle part ailleurs. Distribués, tant que les séries destinées à votre ville ne seront pas toutes vendues, à tous ses lecteurs par

LA PRESSE DE MONTREAL

GRATIS
Votre initiale en argent sterling sur chaque verre, GRATIS. Ils sont à votre disposition aux bureaux de la "Presse."

6 VERRES Tous décorés en Argent Sterling pour Trois Coupons et 68c

Pour chaque service additionnel de six verres un autre coupon sera requis.

ARGENT REMIS SI VOUS N'ETES PAS SATISFAITS.

Détachez le coupon dans le journal d'aujourd'hui. Commandes par poste. Remplies aux conditions expliquées dans le coupon—Empaquetés dans des cartons gondolés—Bonne livraison garantie.

LE ministère des Travaux publics recevra jusqu'à 4.00 P.M., mardi, le 21 décembre 1915, des soumissions pour l'installation intérieure de l'entrepôt de vérification, à Montréal, P.Q., lesquelles soumissions devront être cachetées, adressées au soussigné, et porter sur leur enveloppe, en sus de l'adresse, les mots: "Soumission pour installation intérieure de l'entrepôt de vérification, Montréal, P.Q."

On peut consulter les plans, les formules de contrat et se procurer des devis et des formules de soumission au bureau de M. A. H. Lapierre, architecte, 30 rue St-Jacques, Montréal, P.Q. et en s'adressant à M. R. L. Deschamps, surintendant des Edifices Publics, bureau de poste, Montréal, Qué., ainsi qu'au ministère des Travaux Publics, à Ottawa.

Les soumissionnaires ne doivent pas oublier qu'on ne tiendra compte que des soumissions faites sur les formules imprimées fournies, dûment libellées, signées de la main des concurrents, avec désignation de la nature de leurs occupations, et du lieu de leurs résidences; s'il s'agit de sociétés, chaque associé devra signer de sa main la soumission et y inscrire la désignation précitée.

Un chèque égal à dix pour cent (10p.c.) du montant de la soumission, fait à l'ordre de l'honorable ministre des Travaux publics et accepté par une banque à charte devra accompagner chaque soumission. Ce chèque sera confisqué si l'entrepreneur dont la soumission aura été acceptée refuse de signer le contrat d'entreprise ou n'exécute pas intégralement ce contrat.

Les chèques dont on aura accompagné les soumissions qui n'auront pas été acceptées seront remis.

Le ministère ne s'engage à accepter ni la plus basse ni aucune des soumissions.

Par ordre,

R. C. DESROCHERS,
Secrétaire.

Ministère des Travaux publics,
Ottawa, le 4 décembre 1915.

N.B.—Le ministère ne reconnaîtra aucune note pour la publication de l'avis ci-dessus lorsqu'il n'aura pas expressément autorisé cette publication.—88490.
30—3

FINANCE ET COMMERCE

BOURSE LOCALE

Activité en hausse du Cement.

Canada Cement a poursuivi son activité de ces jours derniers. Cette valeur a été très recherchée à cours de hausse, de 41½ à 44. Une assemblée spéciale des actionnaires de la compagnie aura lieu mercredi prochain. On y discutera la question des contrats de guerre, en rapport avec les recommandations faites par les directeurs.

La plupart des autres valeurs étaient fermes, et certaines d'entre elles manifestaient de la vigueur, notamment Nova Scotia Steel, qui est monté de 2 points, de 97 à 99.

Les "rails" étaient plutôt forts. Détroit United gagnait un point, à 69. Illinois Pr et Québec cotaient respectivement 91 et 17½. Toronto Ry. était, cependant, inactif et se maintenait à 111. Dans son rapport favorable de novembre, la compagnie Toronto Ry. a annoncé que les recettes brutes de ce mois ont été en augmentation de $7,724,000 sur celles du mois correspondant de 1914.

Les électriques ont en général conservé leurs positions.

Ci-dessous la liste des ventes de la matinée, communiquée par M. L. G. Beaubien et Cie :

Iron—25 à 47¼, 125 à 47, 200 à 47⅝, 200 à 47½.
Cement—50 à 41½, 75 à 41¼, 5 à 43½, 275 à 43⅛, 10 à 43, 25 à 43¼, 50 à 53⅝, 5 à 43¾, 25 à 43⅝, 160 à 43¾, 4 à 43½, 25 à 43¾, 25 à 43⅞, 15 à 44, 1 à 43, 25 à 43⅞, 400 à 44, 25 à 43⅝, 20 à 43⅞, 100 à 43½, 25 à 43½, 25 à 43¼.
Cedars—10 à 78.
Steel—10 à 41, 50 à 41¼, 85 à 41½, 25 à 41½.
Car—20 à 98, 25 à 98¼.
Steam pr.—100 à 74½.
Ont. Steel—25 à 24¼, 10 à 24.
Spanish—20 à 5½.
Penmans—2 à 61.
Detroit—65 à 69.
Scotia—50 à 97¼, 15 à 97, 50 à 97¾, 52 à 98, 100 à 98½, 135 à 99, 25 à 99, 5 à 99.
Bridge—50 à 232, 25 à 232.
Gen. Elec.—25 à 117¾, 20 à 118.
Illinois Pfd—6 à 91.
Power—50 à 236¼, 10 à 236½, 25 à 236¾, 25 à 236¼.
Ont. Steel Pfd—5 à 74¼.
Ames—25 à 20.
Ogilvie—5 à 134½.
Ogilvie pr.—1 à 116.
Loco.—100 à 61.
Crown—200 à 62.
Quebec—100 à 17½.
Carriage—40 à 48, 25 à 48.
Forging—25 à 201, 77 à 205, 50 à 205¼, 5 à 205½, 25 à 207.
Cedars Bds—4000 à 85, 5000 à 85⅞, 500 à 85¼.
Ames, pr.—2 à 70.
Textile—28 à 76, 1 à 75½, 25 à 76¼, 25 à 76½.
Toronto—25 à 111.
Car, pr.—85 à 111½.
Cement pr.—112 à 90½.
Shaw.—20 à 138.
Tram. déb.—300 à 81¼.
Hollinger—25 à 28.75, 50 à 28.75.
Steel pr.—15 à 90.
Bell Tel. Bds—3000 à 97¾.

BOURSE DE MONTREAL

MM. L. G. Beaubien & Cie, courtiers, 104 rue Saint-François-Xavier, nous fournissent le rapport suivant :

MATINEE DU 6 DECEMBRE

Fermeture	Dem.	Offre
Ames Holden	20¾	19¾
Bell Tel.	149	146
Brazilian	54	..
Can. Car	98¾	98¼
" pr.	111½	111
Can. Cement	43¼	43⅛
" pr.	90½	..
Can. Cottons pr.	..	74¾
Can. Locomo.	61½	61
Can. Pacific	184	182
Carr. Fact.	48	..
Crown Reserve	65	63
Detroit United	69½	69
Dom. Bridge	232	231¾
Dom. Iron pr.	100	95
Dom. Steel Corp.	47½	47¼
Dom. Text. Corp.	76⅝	76½
Laurentide, Ord.	195	192½
MacDonald	12	10
Mont. L. H. & Power	236¾	236½
N. S. Steel & Coal	99	98½
Ogilvie Mill, Ord.	136	132
" pr.	116½	..
Ottawa L. & P.	120	..
Penmans pr.	82	..
Quebec Ry.	18	17½
Shawinigan	..	137
Sherw. Williams	65	..
" pr.	..	100
Span. pr.	35	..
Steel Co. of Can.	41½	41¼
" pr.	90½	90
Tooke Bros. Ord.	17	..
Toronto Railway	111	..
Tucketts Tobacco	29	..
Winnipeg Ry.	180	..

NATIONAL BRICK

Une assemblée spéciale des actionnaires de la compagnie National Brick aura lieu le 16 décembre. On y discutera l'arrangement proposé entre les directeurs et les obligataires de la compagnie.

A LA BOURSE DE MONTREAL

Continuation de la reprise.—Forgings 202.

La nouvelle de l'établissement d'un crédit de 50 millions en faveur de l'Angleterre a eu pour effet de provoquer sur le marché local, samedi, une forte demande de certaines valeurs de guerre, notamment de Canada Cement, dont le cours a atteint 43¾. Cette avance de 3¼ points est aussi attribuée à des rumeurs de nouvelles commandes de guerre.

Canada Forgings s'est signalé par l'établissement d'un record de hausse, à 202.

Dominion Bridge, Ontario Steel Products, Nova Scotia Steel et Canadian Locomotive ont gagné environ un point chacun.

Iron, General Electric et Canada Car se sont bien maintenus.

Par suite de la hausse des blés, Ogilvie montait de 2 points, à 134.

Les électriques faisaient preuve d'irrégularité.

Ont changé de mains: 3,901 actions, 103 titres miniers, $1,200 d'obligations.

TRANSACTIONS

Sommaire du 4 décembre

Actions	Valeurs	Max.	Min.	Clôt.
32	Ames-H.	20	20	20
75	Do. pr.	70¾	70	70
10	Bell Tel.	146	...	...
30	Cedars R.	77½	77½	77½
77	Can. Car	98	98	98
50	Do. pr.	112	112	112
296	C. Cement	43¾	40½	43¾
100	Do. pr.	90½	90½	90½
46	C. Cottons pr.	75¾	75¾	75¾
335	Cn. Forgings	202	199	201
60	Carr. Fact.	48	48	48
310	C. G. Elec.	118½	118	118
110	C. Loco.	61	61	61
50	*Can. Pac.	182½	182½	182½
10	Can. S. S. L.	17½	...	...
180	Do. Trust	14	14	14
18	Do. pr.	74	...	...
5	Detroit Ry.	69	...	...
270	D. Bridge	232	231½	232
3	D. Coal pr.	98	...	...
652	D. Steel Corp.	47½	47	47
25	D. Textile	76	75½	75½
103	Hollinger	28½	28½	28½
5	Illinois pr.	91	...	...
75	Laurentide	192¾	182½	192¼
75	Mt. Power	236½	236	236½
292	N. S. Steel	97	95¾	97
50	Ogilvie	134	134	134
130	Ont. Steel	23¾	23½	23¾
30	Do. pr.	74¼	74¼	74¼
150	Quebec Ry.	17½	17½	17½
30	Shawinigan	137	...	...
5	Spanish R.	5¼	...	...
237	Steel C. C.	41	40¾	40¾
25	Do. pr.	90	90	90
20	Toronto Ry.	111	...	...
16	Tooke	16	...	...
	Banques—			
1	Molsons	201	...	...
25	Montreal	234	234	234
	Obligations—			
$1,000	D. Textile C.	96	...	...
200	Wayagam.	74	...	...

*Ex-dividende.

DANS WALL STREET

Vigueur remarquable des cours.

New-York, 6.—A la reprise des affaires de Bourse, aujourd'hui, les valeurs ont en général manifesté de la force, particulièrement les spécialités de guerre. General Motors est monté de 7 1-2 points, établissant un nouveau record de hausse, à 500 d'abord, puis à 525, tandis que l'action de priorité gagnait 4 3-4 points, à 121. Mercantile Marine Pr., Sears-Roebuck, Anaconda Copper, Colorado Fuel, U. S. Rubber et Goodrich ont débuté en hausse d'un points ou plus sur les prix de la fermeture de samedi. Chez les chemins de fer, Norfolk & Western était en vedette, et haussait de 2 3-8 points, à 120 3-8.

Le volume des affaires a été considérable, de 10.30 hrs. à midi. Les cuivres, les pétroles, les sucres et les moteurs ont enregistré les gains les plus remarquables. Baldwin Locomotive, General Electric et Crucible Steel ont repris leur importance au point de vue de l'activité.

United Fruit était faible, en dépit de son rapport favorable annuel.

Les obligations étaient solides.

BOURSE DE NEW-YORK

Cours fournis par Bryant, Dunn & Co, 84 à 88 rue Saint-François-Xavier, Montréal.

MATINEE DU 6 DECEMBRE

Valeurs	Ouv.	Max.	Min.	Midi
Allis-Ch.	33⅝	34½	33⅝	34½
Am. B. Sug.	71½	72⅝	71½	72⅝
Am. Can.	61⅞	62	61⅞	62
Am. Car Fy.	81⅝	...	...	...
Am. Loco.	70	71½	70	71½
Am. Smelt	99½	100⅛	99⅜	99⅞
Am. Sug.	117¼	...	...	...
Anaconda	87½	88	87⅝	88
Atchison	107⅝	107⅞	107	107
Baldwin L.	114⅝	117⅝	114⅝	117
B. & Ohio	93¼	94	93¼	94
Brooklyn	90½	...	...	...
C. P. R.	182	183	182	182⅝
Cen. Leather	61	61	60⅞	60⅞
Ch. & Ohio	63½	64	63½	64
C.M. & St. P.	95	95	94⅝	94⅝
Ch. R. I.	20	...	...	...
Chino Cop.	54⅝	...	...	...
Col. Fuel	52⅛	52½	51⅜	52
Crucible	74	75⅛	74	75
Distillers	47¼	47⅝	47¼	47¼
Erie	43⅞	44	43⅞	44
Gen. Elec.	177⅛	...	...	...
Gen. Motors	510	525	510	525
Goodrich	73⅛	74¼	73	73⅜
Interboro	22⅜	22½	22⅜	22⅜
Lehigh V.	82⅛	89⅜	82⅛	82⅜
Maxwell	75⅞	77	75⅞	77
Mex. Petr.	92⅛	93⅛	92⅜	93⅛
Missouri P.	5⅞	5⅞	5⅞	5⅞
N. Y. Cen.	102⅝	103	102⅝	102⅞
New Haven	76¼	...	...	...
Norfolk	118⅝	120⅜	118⅝	120¼
North. Pac.	116	...	...	...
Penna. Ry.	59⅜	59⅝	59¼	59¼
Pressed Stl.	64½	...	...	...
Reading	82⅛	82⅜	82¼	82½
Repub. Iron	53⅜	53⅞	53	53⅜
South. Pac.	101⅛	101⅞	101¼	101⅞
South. Ry.	23⅜	...	...	...
Studebaker	152¼	160½	152¼	155⅞
Tenn. Cop.	58⅛	...	...	...
Union Pac.	138⅜	138⅜	138¼	138⅜
U. S. Rubber	56	56¼	55½	55½
U. S. Steel	86⅝	87	86½	86⅞
Utah Cop.	79⅝	81⅜	79⅞	80⅜
West. Union	87⅛	...	...	...
Westing.	69	69⅝	69	69⅝

A LA BOURSE DE NEW-YORK

Marché fort à la dernière heure.

Wall Street, 6.—Le fait saillant de la séance de samedi, à la Bourse, a été la vigueur du marché, en dernière heure.

Le début a été très calme. Les spécialités seules étaient en vue. Plus tard, à la suite d'une bonne demande, les cours se sont améliorés, particulièrement de 11 hrs à midi.

General Motors a établi un nouveau record de hausse, à 492½, ce qui constitue un gain de 22½ points. Dans d'autres cas, les avances variaient de 2 à 10 points.

Les cuivres et les aciers, d'abord lourds, sont devenus actifs et fermes.

Les fruits et les sucres étaient plutôt faibles.

Les obligations ont été irrégulières.

Total des ventes : 216,400 titres.

TRANSACTIONS

Sommaire du 4 décembre.

Actions	Valeurs	Max.	Min.
1,500	Allis-Chalmers	34	33
2,400	Am. Beet Sugar	71½	70¾
2,800	Am. Can.	61¾	61
2,100	Am. Car & F.	82	79⅞
800	Am. Coal Products	154	152
2,000	Am. Locomotive	70⅝	69½
2,600	Am. Smelting	99⅝	98¾
700	Am. Steel Foundr.	62¼	62
400	Am. Tel. & Tel.	128⅝	128¼
6,500	Anaconda Copper	87⅝	86½
1,600	Atchison	106⅞	106
800	Baldwin Loco.	115	111½
1,400	Baltimore & Ohio	93⅝	93⅜
200	Bethlehem Steel	470	465
1,200	Butte & Superior	72¼	71⅝
800	California Petrol	26⅛	26
700	Canadian Pacific	182⅝	182½
3,400	Central Leather	60⅝	60¼
900	Chesapeake & Ohio	63¾	62⅝
300	Chicago Great West	15⅛	...
1,300	Chicago M. & St. P.	95⅛	93½
800	Chicago Rock Island	19⅝	19½
1,400	Chino Copper	54¼	53⅞
6,400	Colorado Fuel	51¾	49⅝
100	Consolidated Gas	143½	...
300	Corn Products	18⅛	...
3,700	Crucible Steel	74½	72¼
700	Distilleries Sec.	47	46⅜
2,400	Dome Mines	29⅛	28⅝
7,800	Erie Railroad	44	43⅞
700	Do. 1er pr.	58⅞	58¼
1,200	General Electric	176½	175⅝
1,100	General Motors	492½	474
2,700	Goodrich	72½	71⅝
300	Great Northern pr.	125⅞	125⅜
2,800	Great Northern Ore.	49½	48⅞
1,900	Guggenheim	78¼	78
12,000	Inspiration Copper	46	45⅜
400	Internat. Nickel	189	187
900	Int. Bor. Met.	22⅜	22¼
700	Do. pr.	80	79⅜
200	Kansas City South	31⅝	31¾
5,400	Lackawanna Steel	84	83⅜
1,100	Lehigh Valley	82¼	81⅞
100	Louisville & Nash.	128½	...
2,200	Maxwell Motors	75½	74
200	Do. pr.	100	...
2,500	Mexican Petrol	92½	92
800	Miami Copper	34	33⅞
1,500	Missouri Pacific	6¼	5⅞
400	National Enamel	30	29⅞
300	National Lead	65⅞	65
200	Nevada Copper	16⅜	16⅝
500	New Haven	75½	75⅛
2,900	New York Central	102⅞	102⅛
1,500	Norfolk & Western	118¾	117⅝
2,200	Northern Pacific	115⅝	115⅛
1,600	Pennsylvania R. R.	59¼	59
200	People's Gas	117⅝	117⅝
200	Philadelphia Co.	44⅝	...
500	Pittsburg Coal	35⅞	35¼
600	Pressed Steel Car	64⅛	64⅛
1,800	Ray Con. Copper	25½	25⅛
1,100	Reading	82⅛	81⅝
9,700	Republic Iron & S.	53	50
1,700	Sloss Sheffield	62⅞	60⅞
1,800	Southern Pacific	101½	101
700	Southern Railway	23½	...
2,100	Studebaker	153	150⅞
400	Tennessee Copper	57⅛	57⅛
7,600	Union Pacific	138⅝	137⅞
300	U. S. Rubber	54⅞	54⅜
22,800	U. S. Steel	86⅝	85⅝
600	Do. pr.	115⅞	115⅝
5,600	Utah Copper	79⅞	78½
200	V. Carolina Chem.	46	...
6,700	Westinghouse	69⅛	68⅛
700	Western Union Tel.	87⅝	...

BOURSE DES MINES

Cours fournis par Bryan, Dunn & Co., courtiers, rue St-François-Xavier, 84, Montréal.

MINES DE COBALT

	Offre	Dem.
Bailey	.04¾	.05
Beaver	.45	.47
Buffalo		125
Chambers	.24½	.25
Crown Reserve	.61	...
Larose	.73	.85
McKinley Darragh	.55	.61
Nipissing	7.00	7.25
Peterson Lake	.37	.37½
Right of Way	.05	.06
Silver Leaf	.02	.02½
Temiskaming	.65	.66

MINES DE PORCUPINE

	Offre	Dem.
Apex	.03¾	.04
Dome Extension	.32	.32¼
Dome Lake	.24	.25
Dome Mines	29.50	30.50
Hollinger	28.00	29.00
Jupiter	.18	.18¼
McIntyre	1.04	1.05
McIntyre Extension	.31	.22½
Moneta	.09	.10
Porc. Crown	...	.90
Porc. Imperial	.05	.05¼
Porc. Vipond	.74½	.75½
Preston East Dome	.05	.05½
West Dome	.15½	.16

LES VALEURS AMERICAINES

A LA BOURSE DE LONDRES

FERMETURE D'AUJOURD'HUI

Atchison	113¼
Baltimore and Ohio	99¼
Canadian Pacific	194½
Chesapeake and Ohio	66½
Chicago Great Western	16⅛
Chicago, Mil. and St. Paul	100
De Beers	11⅝
Denver and Rio Grande, pfd.	15½
Erie	46⅛
Erie 1er pr.	61⅛
Grand Trunk	12
Illinois Central	114
Louisville and Nashville	134⅝
Missouri, Kansas and Texas	8¾
New York Central	108⅛
Norfolk and Western	124
Ontario and Western	31¾
Pennsylvania	62⅝
Rand Mines	4⅛
Reading	86⅝
Southern Railway	24½
Southern Pacific	107½
Union Pacific	146¼
Union Pacific pr.	91⅛

CONGRES COMMERCIAL

New-York, 6.—Des représentants du commerce et de la finance, des délégués des principales chambres de commerce des deux-mondes, sont réunis aujourd'hui ici en un congrès commercial international, dont les travaux se poursuivront durant trois jours.

On s'occupera de solutionner les différents problèmes commerciaux actuels, au point de vue international.

Le gouvernement américain est représenté par le docteur E. E. Pratt, président du "Bureau de Commerce extérieur et domestique".

OPINIONS SUR LE MARCHE

Shearson, Hammill & Co., — Le marché a présentement un caractère purement professionnel.

Post & Flagg.—La prospérité dont jouit actuellement l'Amérique constitue une base solide pour le marché. Aussi, une baisse très accentuée n'est-elle pas à prévoir.

Bryant, Dunn & Co.—Le sentiment de la clientèle spéculative est en vérité difficile à définir. Les courants d'opinions se forment et prennent leur direction de façon parfois imprévue. Mais par l'étude des divers facteurs du marché, par l'observation de la courbe des grands mouvements de recul et d'avance, on arrive assez souvent à prévoir, la veille, dans quel sens s'orientera le marché.

L'inconnu de la situation est en général constitué par les grands capitalistes, les maîtres de Wall Street qui ne mettent pour ainsi dire jamais personne dans le secret de leurs opérations. Or, ceux-ci pèsent souvent d'un poids très lourd dans la balance dont les plateaux marquent la hausse et la baisse.

Il est certain qu'à l'heure présente, le monde de la Bourse a escompté tous les événements défavorables et les pires probabilités. Il ne peut guère se produire rien de plus malheureux que ce que l'on a prévu. Dans ces conditions, il semble que le courant de baisse de la semaine dernière ne puisse s'aggraver.

NOS FINANCIERS

Talmon Henry Rieder.

Vice-président et gérant-général, Canadian Consolidated Rubber Co., Ltd., Montréal; vice-président, Canadian Consolidated Felt Co. Ltd.

Né à New Hamburg, Ont., le 10 août 1878; fils de Emeline Merner et de Peter Rieder.

A fait ses études aux écoles publiques de Berlin, Ontario.

Fonda, avec son père, une maison de commerce général, 1892-1897; à l'emploi de la Berlin Gas Co., comme sténographe, etc., 1898-1900; comptable et directeur

M. TALMON HENRY RIEDER, vice-président et gérant-général de la "Canadian Consolidated Rubber Co. Ltd. (Photo.de l'International Press, Ltd.)

de la Berlin Rubber Mfg Co., Ltd., 1900-03; organisateur et directeur-gérant de la Merchants' Rubber Co. Ltd., 1903-1906; nommé vice-président de la Canadian Consolidated Rubber Co., Ltd., laquelle avait absorbé la Berlin Rubber Mfg Co., et la Merchants' Rubber Co., 1908; vice-président et gérant-général, 1915.

A épousé, le 10 janvier 1906, Martha Malvina Anthes, fille de John S. Anthes, de Berlin, Ont. Est père de deux fils et de deux filles.

Est membre des sociétés suivantes: St. Lambert's Country Club; Engineers' Club; A. F. & A. M.

Résidences: Berlin, Ont. et Montréal.

PAS D'AUTRE EMPRUNT EN PERSPECTIVE

En même temps que la fermeture de la souscription au crédit commercial de $50,000,000 en faveur de l'Angleterre, on a annoncé que de 150 à 200 souscriptions ont été reçues et à raison des montants considérables souscrits dans presque tous les cas, il a été nécessaire de faire une réduction dans la mesure de participation demandée.

Un crédit beaucoup plus élevé aurait pu être établi.

On dit qu'il y n'y a actuellement aucune négociation pendante en vue d'obtenir des crédits additionnels en faveur des Alliés si ce n'est pour la Russie.

BANQUES DE NEW-YORK

Le dernier rapport hebdomadaire des banques de New-York indique que l'excédent de la réserve légale est présentement de $179,310,080, soit une diminution de $4,167,810 sur les chiffres de la semaine précédente.

La réserve totalisée des banques s'élève à $734,654,000 et l'augmentation dans les prêts a été de $4,-624,000.

RECETTES DE CHEMINS DE FER

Nos chemins de fer continuent d'accuser des augmentations très appréciables.

Voici des chiffres comparatifs :

	Sem. fin. le 30 nov.	Augm.	P.C.
C.P.R.	$4,104,000	$1,796,000	77.8
G.T.R.	1,296,507	135,325	11.7
C.N.R.	1,139,000	482,000	73.4
Total	$6,539,507	$2,413,325	58.5
	Recettes de nov.	Augm.	P.C.
C.P.R.	$13,114,000	$6,294,000	67.6
G.T.R.	4,190,871	420,465	11.2
C.N.R.	3,535,200	1,307,200	58.0
Total	$20,840,071	$7,018,665	50.8

DUPONT POWDER

La compagnie DuPont Powder s'est portée acquéreur de la compagnie Arlington, au prix de $7,000,-000.

PERTES PAR LE FEU

Le total des pertes par l'incendie, en novembre, s'est élevé à $922,980, contre $1,258,325, le mois précédent.

LES MARCHES AUX GRAINS

Chicago, 6.—Marché en hausse: Blé de décembre, 116 à 118, blé de mai, 116¾ à 118.

Winnipeg, 6.—Blé de déc., 108 à 110; blé de mai, 111 5-8.

AU MARCHE DE SAINT-JEAN

(Du correspondant de la PRESSE)

Saint-Jean, 6.—Les patates accusent un peu moins de fermeté, sur le marché de St-Jean, cette semaine, et on peut se procurer des patates de première qualité à $1.00 le sac d'un minot et demi. Le marché, en général, est assez bien pourvu de légumes de toutes sortes. Voici quelques-uns des prix payés pour les légumes: choux-fleurs, 10c pièce; choux rouges, 2 pour 15c; choux ordinaires, 5c pièce; céleri, 25c le pied; oignons rouges, 50c la tresse; oignons blancs, de 90c à $1.00 le minot; betteraves et carottes, 10c la botte; navets, 10c la botte; champignons, 50c le panier; choux de Siam, 5c pièce.

Les viandes se maintiennent à peu près aux même prix, depuis l'automne, et se détaillent comme suit: Porc frais, de 15c à 16c la livre; boeuf, de 12c à 13c la livre; bifteck, de 20c à 22c la livre; agneau, de 17c à 18c la livre; veau, de 14c à 15c la livre; filets, de 16c à 17c la livre; jambon, de 22c à 24c la livre; lard salé, de 13c à 14c la livre.

La volaille est ferme, surtout les dindes et les oies: dindes de choix, $2.50 pièce; dindes ordinaires, de $2.00 à $2.25 pièce; oies, de $1.25 à $1.35 pièce; poulets, de $1.15 à $1.25 le couple; poulets de choix, engraissés, de $1.40 à $1.50 le couple; canards sauvages, de 60c à 75c le couple; canards domestiques, de $1.00 à $1.10 le couple; pigeons, de 30c à 35c le couple.

Le beurre de beurrerie se maintient à 36c la livre, chez nos épiciers; sur le marché, le beurre de choix se détaille à 35c la livre; le beurre de ferme à 34c la livre; le beurre en tinettes, de 10 à 20 livres, à 33c la livre; fromage, 17c la livre, fromage à la crème, de 30c à 35c le moule.

Les oeufs sont un peu meilleur marché, cette semaine: oeufs garantis de premier choix, de 40c à 42c la douzaine; oeufs de seconde qualité, de 35c à 38c la douzaine.

Les fruits et produits sucrés sont en bonne demande sur notre marché. Les pommes se font un peu plus rares, mais n'ont pas sensiblement augmenté leurs prix: pommes de table, de 35c à 40c le quart de minot; pommes de cuisine, de 25c à 30c le quart de minot; bananes, 30c la douzaine; oranges, 50c la douzaine; miel coulé, de 18c à 20c la livre; miel de seconde qualité, de 14c à 15c la livre; miel en boîtes, 25c le rayon et de 40c à 50c pour les grosses boîtes; sirop d'érable, de 90c à $1.00 le gallon; sucre d'érable, de 11c à 12c la livre.

Le commerce du foin est tranquille en ce moment. Le foin de choix est coté à $16.00 et $17.00 la tonne. On s'attend à obtenir de plus hauts prix en janvier. Les grains, en général, sont fermes, l'avoine se maintient à $1.40 par cent, livres. Les pois à soupe sont assez rares et très chers; au minot, on les vend $2.75.

La Situation est Changeante

DE NOUVEAUX FACTEURS DE LA SITUATION SURGISSENT CHAQUE JOUR.

Notre lettre quotidienne publiée en français vous renseignera sur ce qui se passe à la Bourse. Vous la recevrez chaque matin avant l'ouverture. Nous vous l'enverrons gratuitement sur demande.

Bryant, Dunn & Company
84-88 rue St-François-Xavier, Montréal.
14-1,M,s,n k a

Faites venir notre lettre hebdomadaire du marché, qui donne des renseignements complets sur tous les Stocks actifs du Curb et des rapports spéciaux sur les valeurs suivantes:

Houston Oil — **Midvale Steel**
Nipissing Mines — **Maxim Munitions**
International Mercantile Marine

Nos bureaux à New-York ont vue sur le Curb Market.
Nos services sont à votre disposition.
Cotes de tous les marchés fournis.

J. J. Carew & Co.,
Membres du Club Market de New York.
EDIFICE DOMINION EXPRESS
Rues Saint-François-Xavier et Saint-Jacques, Montréal.
Fil particulier direct au bureau principal, Wall Street Journal Building, New York City.

Par RAE & DONNELLY

KINGS AUCTIONEERS BY APPOINTMENT

Important pour les Entrepreneurs et autres.

Six Tonnes de Tôle Galvanisée

Nous avons reçu instruction de vendre à l'encan public, pour le compte et le bénéfice des intéressés, la quantité de tôle galvanisée ci-dessous mentionnée venant du S. S. "Englishman", et légèrement endommagée par l'eau.

30 feuilles de 10 x 30, calibre 28—490 livres.
1 paquet de 6 x 30, calibre 28—160 livres.
67 paquets de 8 x 30, calibre 28—10,800 livres.

La vente se fera au numéro

95 rue King
Mardi Prochain, 7 Déc. 1915
à onze heures précises.

RAE & DONNELLY, Encanteurs et estimateurs.
29-2

KINGS AUCTIONEERS BY APPOINTMENT

Grande vente de meubles neufs et de seconde main, tapis, linoléums, prélarts, pianos, pupitres, cabinets classeurs, rideaux de dentelle, portières, couvertures de lits, toile Belfast de table et de lit, gravures, verre taillé, porcelaine, etc., absolument sans réserve.

Aussi trois caisses de thé endommagées, venant du S.S. "Knight of the Thistle".

A nos Salles Centrales d'Encan
241-243 rue Bleury
Mardi Prochain, le 7 Décembre 1915
Vente à 2.30 p. m. précises

Nos salles centrales sont le meilleur médium en ville pour la vente d'articles de ménage et de marchandises générales. Consignations sollicitées. Avances d'argent. Tél. Main 2017.

29-2 RAE & DONNELLY.

Par FRASER FRERES

Avis Préliminaire
D'une
Importante et Attrayante Vente à l'Encan de
PEINTURES PRECIEUSES, AQUARELLES et DESSINS, GRAVURES ET ESTAMPES HISTORIQUES

par des artistes Canadiens, Anglais et du Continent en vue, (appartenant à diverses successions et offerts en vente par ordre des exécuteurs testamentaires).

A nos salles de vente (salle du haut)
453 rue Saint-Jacques.
LUNDI ET MARDI SOIR
Les 13 et 14 décembre 1915
A 8 Hrs CHAQUE SOIR.

Les gravures seront visibles à partir de samedi, le 11 décembre.

Catalogues envoyés par poste sur demande.

29-2 FRASER FRERES, Encanteurs.

Par HICKS & CO.

Articles Japonais Artistiques

Nous avons reçu instructions de vendre à l'Encan une Collection de Choix d'Articles Japonais hautement artistiques comprenant :

Statuettes et vases en bronze, articles de choix en porcelaine tels que théières, services à thé, vases, aiguières, ornements, supports en bois de teck, écrans, boîtes à bijoux, plusieurs articles en jolie Satsuma, des ivoires sculptés comprenant des statuettes, groupes, épées, etc. Bijouterie en or solide comprenant des boutons de manchettes, épingles droites, colliers, bagues, pendants d'oreilles, etc., etc. Kimonos, robes de chambre, écharpes, etc., etc.

La collection complète est maintenant exposée à nos entrepôts,

101 Rue Metcalfe
et tout sera vendu sans réserve.
Mardi, Mercredi et Jeudi, Les 7, 8 et 9 DECEMBRE,
A 2.30 p.m. chaque jour.

M. HICKS & CO. Encanteurs.
30-2

Par WALTER M. KEARNS

Pour le compte de la
Succession de Feu T. M. Bradlaugh, S. Pooley et Mme. E. A. Caldwell

Vente d'une Importance Exceptionnelle
PAR
CATALOGUE
A l'Encan
DE
MAGNIFIQUES
MEUBLES DE MENAGE

en acajou (antique et moderne) en palissandre, en noyer noir, en chêne Jacobin, en érable piquée, etc. ; collection de peintures de première classe, grande quantité de porcelaine fine et de poterie, vaisselle en argent sterling et Sheffield, rugs orientaux, tapis Royal Wilton, etc.,

Aux salles de ventes du soussigné, 346 RUE UNIVERSITE,

Mardi et Mercredi les 7 et 8 Décembre.
COMMENÇANT A DIX HRS A.M. CHAQUE JOUR.

L'Attrait et l'importance de cette vente méritent l'attention des acheteurs des autres endroits du pays et de cette ville.

Le catalogue abonde en magnifiques meubles en acajou et autres bois (antiques et modernes). Le lot comprend plusieurs très jolis meubles qu'il est impossible d'acheter en dehors de la vente à l'encan des effets de ménage d'une succession importante.

FEU T. M. BRADLAUGH descendait d'une vieille famille anglaise, qui avait emporté avec elle au Canada plusieurs meubles en vieil acajou, de la vaisselle Sheffield et des oeuvres d'art qui sont restés pendant plusieurs années en possession de la famille.

LA SUCCESSION DE S. POOLEY est bien représentée dans le catalogue, surtout par des peintures de prix, de l'argenterie sterling, de beaux rugs orientaux et des meubles modernes, dont plusieurs des plus importants articles ont été achetés lors de voyages à l'étranger.

L'intérêt de Mme E. A. CALDWELL dans cette vente, consiste surtout en oeuvres d'art, de la très jolie porcelaine et autres articles qui donnent à la maison un cachet artistique et un air de distinction. Un grand nombre de Montréalais se rappelleront Mme. Caldwell, qui demeure maintenant à New York, comme une artiste de renom dont le goût et le jugement étaient souvent consultés et très appréciés.

Tout sera visible Samedi et Lundi les 4 et 6 du courant.

CATALOGUE sur DEMANDE
WALTER M. KEARNS, Encanteur.
28-3

Bijoux à Diamants A Vendre à l'Encan

Une collection de SUPERBES PIERRES, détenue en garantie subsidiaire pour le paiement d'une obligation immobilière échue depuis longtemps, a été confiée au soussigné par une COMPAGNIE DE FIDEI-COMMIS, pour être vendue à l'encan public, à ses salles de ventes,

346 RUE UNIVERSITE
MARDI, le 7 DECEMBRE
à midi et demi précis.

Cette vente comprendra: paire de pendants d'oreilles à diamants, environ 3 carats, pierres absolument parfaites, 2 bagues à diamant solitaire parfait, bracelet à diamant et saphire, bracelet à 21 diamants, bracelet à 8 diamants, montre-bracelet à 31 diamants, lavallière à 9 diamants, montre de dame sertie de diamant, montre de monsieur en or de 14 carats, avec mouvement sur 23 pierres, anneaux à serviettes à diamant, bagues à diamants en groupe et en cercle, épingles de cravate à diamants en groupe ou fer à cheval, ainsi que d'autres bijoux à diamant.

La majorité de ces articles sont montés sur platine.

Tous seront visibles lundi, le 6 du courant.

WALTER M. KEARNS, Encanteur.
28-3

Par T. W. FOSTER

CHEVAUX REFUSES PAR L'ARMEE A VENDRE A L'ENCAN MERCREDI, le 8 décembre 1915, à 11 a.m., aux cours à bestiaux de Montréal, Pointe Saint-Charles. Nous avons reçu instruction de la commission de remonte du gouvernement anglais de vendre une centaine de chevaux qui ont été refusés comme étant impropres pour le service pour lequel ils avaient été achetés. Ce lot comprend plusieurs juments de choix pleines et refusés uniquement parce qu'elles étaient dans cet état. Les acheteurs trouveront dans ce lot des chevaux pour tous les services. Vente positivement sans réserve ni limite. Pour plus de renseignements, s'adresser à T. W. Foster, encanteur, rues Ottawa et Nazareth, Montréal.

BILL DE L'INSTITUTOIN DES SOURDS ET MUETS

(Du corr. régulier de la PRESSE)

Québec, 6.—L'institution catholique des Sourds-Muets, de Montréal a donné avis quelle présentera un bill à la prochaine session de la législature pour amender sa charte et faire déclarer ses propriétés non imposables, sauf quant aux taxes spéciales.

Par MARCOTTE FRERES

PAR ORDRE D'UNE BANQUE

IMPORTANTE VENTE DE BIJOUTERIE

Environ $15,000.00

JEUDI, LE 9 NOVEMBRE 1915
à nos Salles, 69 rue ST-JACQUES

Nous avons reçu instructions de vendre sans réserve, par ENCAN PUBLIC, un magnifique stock de bijouteries, comprenant jolies bagues à diamants, pendants, épinglettes, bracelets, boutons de poignets, aussi montres en or, chaînes, bagues, montres bracelets, épinglettes avec camée, bagues avec camée, pendants avec caméa, etc.

VENTE A 2 HRS P.M. SEULEMENT.

Marchandises garanties telles que représentées pendant la vente.
Cette vente sera certainement très avantageuse aux marchands.

29-3 MARCOTTE FRERES Reg., Encanteurs.

Avis de Faillite

In re
DAME MARIE-LOUISE ANGELINA DEMERS
Epouse de feu Jules Rivet, en son vivant épicier de Montréal. Failli.

Le soussigné vendra à l'encan public aux salles d'encan de Marcotte et Frère, No 69 rue St-Jacques, à Montréal, mardi, le 28ème jour de décembre 1915, à 11 heures de l'avant-midi, les immeubles suivants, cédés en cette affaire, savoir:

PREMIEREMENT.—Un immeuble situé au coin sud-ouest des rues Notre-Dame Est et Fullum, portant le No mil cinq cent soixante et trois (1563) des plan et livre de renvoi officiels du quartier Sainte-Marie, avec les bâtisses ci-dessus construites, comprenant entre autres, une maison à deux côtés portant les numéros civiques 1247-1249 et 1251 de la rue Notre-Dame Est, et une autre propriété portant les numéros civiques 2-4-6 et 8 de la rue Fullum et dépendances, le dit lot de terre comprenant sept mille quatre cent un pieds (7401) en superficie, mesure anglaise, plus ou moins, sans garantie.

DEUXIEMEMENT.—Un lot de terre connu et désigné sous le numéro treize cent-quarante (1340) de la subdivision du lot originaire numéro deux-treize cent quarante (2-1340) des plan et livre de renvoi officiels du village incorporé d'Hochelaga, borné en front par la terrasse Viau et mesurant vingt-cinq pieds de front (25) par cent pieds (100) de profondeur, en tout deux mille cinq cent pieds (2500) en superficie, mesure anglaise, et portant les numéros civiques 22 et 24 de l'avenue Provost, Viauville, avec bâtisses et dépendances ci-dessus construites.

Les susdits immeubles seront vendus pour argent comptant, plus 4% droits de gouvernement, etc., etc., et sujets à tout ce dont les dits immeubles pourront être grevés le jour de la vente. Un dépôt de cinq cents dollars (500) sera requis sur chaque adjudication.

Pour toutes autres informations, s'adresser à

F. X. BILODEAU, curateur,
No 15 rue St-Jacques, Montréal.
Marcotte et Frère,
Encanteurs. 6,15,24,27

Avis de Vente

Dans l'affaire de
DURAND FRERES,
Entrepreneurs-plombiers.
No 310 rue Panet, Montréal.

Les soussignés, vendront à l'encan, au No 69 rue St-Jacques, Montréal,

JEUDI, LE 9 DECEMBRE 1915.
A 11 heures a.m.

l'actif suivant, en 5 lots, comme suit:

1o—Stock d'appareils de plomberie	$1915.06
2o—Outils	529.60
3o—Fixtures	291.50
4o—Roulant	330.00
5o—Dettes de livres	241.45

Le magasin sera ouvert pour inspection, mardi, le 7 courant.

Pour tous renseignements, s'adresser à

J. F. COTE, Cessionnaire,
Bureau de Alex. Desmarteau,
No 60 rue Notre-Dame Est, Montréal.
MARCOTTE FRERES,
Encanteurs. 2,4,6

Par P. VANDELAC

Vente Spéciale à L'encan No. 1489 rue Clarke
Mardi, 7 déc. 1915, à 1 p.m.

J'ai reçu instruction de Belleau et Arcand, de vendre tout leur roulant consistant en 38 bons chevaux d'ouvrage, pesants; 7 chevaux de voitures, rapides; harnais doubles et simples; lorrie, tombereau, sleigh lorrie double, sleigh Windsor, sleigh Ste-Catherine, berlot, carrioles, 2 magnifiques paires de musk-ox et plusieurs autres articles trop long pour être numérés. Le tout pour être vendu strictement sans réserve. Pour toutes autres informations, s'adresser à P. VANDELAC, encanteur général, 33 Place Jacques-Cartier. Tél. Main 6359, Montréal. 29-2

Avis de Faillite

Re:
Sovereign Lime Works,
Avenue Delorimier, Montréal.

1o. Des soumissions cachetées seront reçues au bureau du curateur soussigné jusqu'à vendredi, le 10 courant, à 3 heures p. m., pour l'achat en bloc des immeubles suivants, avec toutes les bâtisses et améliorations dessus érigées.

Les lots numéros 802, 803, 804, 805, 806, 807, 808, 809, 810, 811, 812, 813, 814, 815, 816, 817, 818, 819, 820, 821, 822, 823, 825, 826, 827, 828, 829, 830, 831, 832, 833, 834, 835, 836, 837, 838, 839 et 840, aux plan et livre de renvoi officiels du village incorporé de la Côte Visitation, de la subdivision officielle du lot No 161.

2o. Une soumission séparée pourra être aussi faite pour l'achat de l'actif mobilier et roulant, consistant en chevaux, voitures d'été et d'hiver, ameublement du bureau, etc.

Chacune des soumissions devra être accompagnée d'un chèque accepté, payable à l'ordre du curateur soussigné, pour au moins 10 p. c. du montant de la soumission, lequel chèque sera immédiatement retourné si la soumission n'est pas acceptée.

Les soumissions devront être faites séparément.

Aucune soumission ne sera nécessairement acceptée.

L'acquéreur des immeubles devra, en plus de sa soumission, payer 2½ p. c.

Pour plus amples informations, s'adresser au curateur soussigné.

PAUL L. TURGEON,
Curateur.
Bureau de Chartrand & Turgeon,
55 St-François-Xavier,
29-3 Montréal.

AVIS

Nous avons pris possession de nos écuries nouvelles et hygiéniques où nous avons un stock complet de gros chevaux de trait pour fins générales et express toujours en main.

A. W. JACOBS, marché aux chevaux,
172, 174, 176 rue Murray.
Main 1820. 16-n 30-2

En Vertu de l'Acte des Liquidations

In re:
Nap. Sarrasin & Fils Limitée,
228 rue Duvernay, Montréal.

Vente à l'encan en lots comme ci-dessous, au No 228 rue Duvernay, Montréal, vendredi, 10 décembre 1915, à 10 heures:

1—Lot bois de sciage	$3063.67
2—Lot bois de sciage	610.53
3—Lot bois de sciage	615.81
4—Lot bois de sciage	260.40
5—Lot bois de sciage	152.80
6—Lot bois de sciage	87.70
7—Lot bois de sciage	258.13
8—Lot bois de sciage	739.44
9—Moulures	771.55
10—Portes, châssis, etc.	541.15
11—Portes, châssis non finis	429.61
12—Poulies, vis, vitres, clous, etc.	246.91

13—Roulant à être vendu en détail: 3 chevaux (1200 lbs), 4 sleighs, carriole, harnais, 4 robes Buffalo, boghei, lorry, wagons.

Conditions: Comptant.
Inventaire au bureau de:

VINET ET DUFRESNE,
Liquidateurs,
99 rue St-Jacques.
Marcotte Frères, Enr.
Encanteurs. 2,4,6

Avis de Faillite

Dans l'affaire de
J.-A. GRATTON,
Libraire,
No 517 rue Centre, Montréal.

Vente à l'encan public, chez Marcotte Frères, 69 rue St-Jacques, Montréal, vendredi, le 10 décembre 1915, à 11 heures, de l'actif suivant, savoir :

Marchandises d'après inventaire	$6,004.74
Ameublement	892.53
	$6,897.27

Le magasin sera ouvert le 9 décembre 1915.

Pour autres informations s'adresser aux soussignés,

TURCOTTE & MERRILL,
Curateurs.
Bureau de Kent & Turcotte,
No 97 rue St-Jacques,
30-2 Montréal.

Avis de Faillite

In re
Mlle BERTHE VILBON,
Modiste,
No 1201 St-Denis, Montréal.

Les soussignés vendront à l'encan public, au No 69 rue St-Jacques, Montréal,

Vendredi, le 10 Déc., 1915,
A 11 heures a.m.

l'actif suivant:—

Stock de chapeaux et garnitures de chapeaux	$411.13	
Fixtures et garnitures de magasin	249.60	
		$660.73
Les dettes de livres suivant liste, seront vendues séparément (environ)		40.00
		$700.73

Le magasin sera ouvert pour inspection le 9 courant.

Pour tous renseignements, s'adresser à

LOUIS A. LARIVEE,
Cessionnaire,
Chambre 81, édifice la Sauvegarde.
MARCOTTE FRERES,
Encanteurs. 30-3

Par HICKS & CO.

Avis de Faillite

Re
MURPHY BROS.,
Epicier, Montréal.

Sera vendu, à l'encan public, vendredi, le 10 courant, à 11 heures a.m., sur les lieux au No 827A rue Ste-Catherine Ouest, l'actif suivant en lots:

(a) Stock contenu au magasin No 831 Ste-Catherine Ouest.

Vins et liqueurs	$1,042.79	
Epiceries	1,891.57	
Ameublement du magasin	2,279.50	
Roulant	1,244.75	
		$6,458.61

(b) Une licence transférable pour magasin de liqueurs de détail.

(c) Stock contenu au magasin No 827A Ste-Catherine Ouest:

Epiceries	$141.88	
Ameublement du magasin	16.00	
Roulant	250.00	
		$407.88

(d) Stock contenu au magasin No 509 rue St-Jacques:

Vins et liqueurs	$777.89	
Epiceries	888.04	
Ameublement du magasin	1,696.00	
		$3,361.93
		$10,228.42

(e) Une licence transférable pour magasin de liqueurs de détail.

Les magasins seront ouverts pour inspection des stocks, le 9 courant.

Pour autres informations s'adresser au curateur soussigné.

PAUL L. TURGEON,
Curateur,
Bureau de Chartrand & Turgeon,
55 rue St-Frs.-Xavier, Montréal.
M. HICKS & CIE,
Encanteurs. 28-3

CONVOCATION des CREANCIERS

Province de Québec, District de Montréal. No 493. | **Cour Supérieure de la Prov. de Québec**

Dans la faillite de
CAMILLE MAUBORGNE et ALBERT FAUSTIN, tous deux entrepreneurs de travaux en fer forgé, de Montréal, y faisant affaires comme tels sous la raison sociale de "Mauborgne et Faustin."

Il est ordonné aux créanciers de ladite faillite de comparaître devant un des juges de la Cour Supérieure, dans la salle d'audience No 31 au Palais de Justice, à Montréal, le quinzième jour de décembre courant (1915) à dix heures de l'avant-midi, pour donner leur avis sur la nomination d'un curateur et d'inspecteurs aux biens de ladite faillite.

Montréal, 6 décembre 1915.

N. Z. CORDEAU,
Député Protonotaire, C.S.

Province de Québec, District de Montréal No 474. | **Cour Supérieure**

NATIONAL SILICA SANDS LIMITED,
En liquidation.
—&—
PROVINCIAL TRUST CO,
Liquidateur.

Avis est, par les présentes, donné que la PROVINCIAL TRUST CO., ayant son siège d'affaires à Montréal, a été nommée Liquidateur de la Compagnie en liquidation, par jugement rendu le 2 décembre 1915.

Les créanciers, les actionnaires de la dite Compagnie en liquidation, et toutes personnes ayant des réclamations contre elle, devront produire leurs réclamations assermentées, entre les mains du Liquidateur, à son bureau, No 30 rue St-Jacques, Montréal, le ou avant le 6ième jour de janvier prochain (1916).

Montréal, 6 décembre 1915.

N. Z. CORDEAU,
Député Protonotaire, C.S.

LES HONORABLES MM. DOHERTY ET PATENAUDE PARLENT PATRIOTISME A LA POPULATION DE WATERLOO

Au cours d'une assemblée, samedi, le ministre de la justice expose le devoir du Canada en la présente guerre, et le ministre du revenu de l'intérieur démontre notre excellente situation économique. — Autres discours.

M. PHILEMON COUSINEAU A SOREL

(De l'envoyé spécial de la PRESSE)

Waterloo, Qué.,6.—Les honorables C. J. Doherty, ministre de la justice, et E. L. Patenaude, ministre du revenu de l'intérieur, ont été les hôtes de notre ville, samedi, au cours d'une grande assemblée patriotique qui a réuni en la salle municipale, une foule d'environ 1,500 personnes venues de toutes les paroisses du comté de Shefford. Dans leurs discours, les ministres ont longuement et éloquemment exposé que le devoir de tous les Canadiens en la présente guerre, était de travailler ardument au triomphe des alliés.

Venus de Montréal par train spécial, les ministres, qui étaient accompagnés de MM. James Davidson, ex-candidat conservateur dans Shefford, L. J. Loranger, C.R., John Sullivan, Anthime Fortin, Horace Gagné et Armand Grenier, de Montréal, se rendirent à la salle municipale vers deux heures et demie, et l'assemblée s'organisa immédiatement sous la présidence de M. le notaire L. J. Jodoin, maire-suppléant de Waterloo. Sur l'estrade, on remarquait en outre de ceux déjà nommés, MM. A. F. Savaria et A. E. Bernard, ex-députés, Romulus Cloutier, président de l'Association du comté de Shefford, Jacques Léonard, préfet du comté d'Hochelaga et maire de la paroisse de Pointe-aux-Trembles, T. Ahern, secrétaire de l'honorable M. Doherty, etc.

Le notaire Jodoin ouvrit la série des discours en souhaitant, au nom de la ville de Waterloo, la plus cordiale bienvenue aux ministres et à leurs amis, puis il invita M. James Davidson à adresser la parole.

Celui-ci, en disant tout le plaisir qu'il ressent à recevoir les honorables MM. Doherty et Patenaude à Waterloo, fait de ces derniers un bel éloge, puis il vante l'action du général Sir Sam Hughes qui, depuis les débuts de la guerre, a réussi à former au Canada, une armée admirablement préparée à la glorieuse tâche de combattre pour la civilisation et la justice de l'autre côté des mers. Il montre combien les citoyens des cantons de l'est ont compris leur devoir en l'occurrence, en envoyant des centaines de jeunes gens à la défense de la cause des alliés.

Le président invite ensuite l'honorable C. J. Doherty à prendre la parole.

L'HONORABLE M. DOHERTY

Le ministre de la justice, qui parle en anglais, commence d'abord par rappeler que c'est dans un petit village de Waterloo, qui s'appelle Frost-village, que son père s'établit en arrivant en ce pays et qu'il enseigna la classe pendant de nombreuse années. Il lui semble donc revenir au milieu des siens en venant à Waterloo.

"Nous ne sommes pas ici," continue-t-il, "pour parler politique de parti, mais bien plutôt pour examiner ensemble ce que nous avons fait et ce que nous devons faire pour démontrer notre patriotisme en la crise actuelle."

L'honorable ministre procède ensuite à expliquer en termes d'une éloquence touchante et familière de quoi se compose ce patriotisme dont on parle à tout moment et qui est le guide de toutes nos actions publiques et privées.

Le patriotisme nait d'abord de l'amour de notre foyer, petite patrie dans la grande, où nous sommes attachés fortement par toutes les fibres du coeur et de l'âme. De cet amour, commun à tous les hommes, surgit le dévouement à la patrie, mot sublime qui unit autour d'un même drapeau les habitants de tout un pays, en une émulation glorieuse.

L'orateur parle ensuite de notre pays, si libre, si heureux, sous sa constitution admirable, venue de la libre Angleterre, et sous laquelle toutes les langues et toutes les croyances s'abritent avec la même sécurité.

Cette liberté est aujourd'hui menacée par suite de la guerre soulevée par l'Allemagne et ses alliés. C'est donc notre propre cause que nous défendons en ce moment, dit l'honorable M. Doherty, et il trouve étrange le ton protecteur pris en certains quartiers quand on parle de la part prise par le Canada à la guerre actuelle.

"Nous avons les mêmes libertés à défendre que les autres alliés de l'Angleterre," dit-il, "nous avons les mêmes foyers à protéger, et nous ne faisons que notre devoir en allant combattre la tyrannie allemande sur les champs de bataille de l'Europe."

M. Doherty affirme ensuite que le Canada sortira grandi de cette guerre, et que sa position dans le monde sera celle d'une nation digne de participer aux conseils de l'empire britannique.

L'HONORABLE M. E.-L. PATENAUDE

Le ministre du revenu de l'intérieur est chaleureusement reçu lorsqu'il se lève pour adresser la parole.

Il remercie en quelques paroles les orateurs précédents, puis aborde immédiatement le sujet de la participation du Canada à la guerre, traité au point de vue économique.

Il dit que ce n'est guère le temps de discuter le point de vue constitutionnel de notre participaton à la guerre, alors que 100,000 des nôtres combattent là-bas et que 150,000 se préparent à aller les rejoindre. L'admirable empressement des Canadiens à s'enrôler sous les drapeaux et d'ailleurs de nature à démontrer mieux qu'aucun discours, combien nos compatriotes ont compris leur devoir en l'occurrence.

Mais il est un autre point de vue qui intéresse et doit intéresser tous les citoyens de ce pays. On a dit au début de cette guerre que le Canada souffrirait beaucoup dans ses industries à tous nos foyers ouvriers, qu'enfin notre crédit national en serait énormément affecté.

L'honorable M. Patenaude s'applique ensuite avec succès à montrer la fausseté de toutes ces sinistres prédictions, et ce, au moyen de nos statistiques officielles.

Parlant de notre commerce, il montre qu'avant la guerre, nous avions une balance de commerce contre nous, c'est-à-dire que nous importions beaucoup plus que nous n'exportions. Depuis l'année dernière, les choses sont changées.

En octobre dernier, cette balance en notre faveur des exportations sur les importations était de $80,000,000, alors qu'en octobre 1914, elle n'était que de $40,000,000.

Et il ne faut pas croire que la fabrication et la vente des obus entre dans ces statistiques, car les produits agricoles y entraient pour $39,000,000, et les produits manufacturés pour $12,000,000.

Durant les derniers sept mois, cette balance du commerce en notre faveur s'est élevée à $83,000,000 durant les derniers douze mois, à $51,000,000.

Voyons maintenant les dépôts de l'épargne et du commerce dans nos banques. En 1910, les dépôts de l'épargne populaire dans nos banques s'élevaient à $500,000,000, en 1915, à $710,000,000. Les dépôts du commerce s'élevaient en 1910 à $260,000,000, en 1915, à $392,000,000.

Jusqu'ici, on avait toujours cru qu'il était impossible de trouver au Canada les argents nécessaires aux pépenses nationales. L'hon. M. White, le ministre des finances, vient de donner un démenti éclatant à ces craintes. Il a demandé au peuple canadien $50,000,000 pour les dépenses de la guerre, et le peuple lui a répondu en souscrivant plus de $100,000,000. Et il ne faut pas croire que seules les grosses corporations ont contribué à ce succès. Des petits souscripteurs, au nombre de 25,000, ont souscrit pour leur part, $50,000,000.

L'honorable M. Patenaude conclut de tous ces faits que le Canada n'a rien à craindre en ce moment. Il peut envisager avec sérénité, la situation créée par la guerre, car loin de la misère que l'on craignait pour lui, il jouit d'une bonne et solide prospérité.

AUTRES ORATEURS

M. L. J. Loranger, C.R., de Montréal, qui adressa aussi la parole, dit que dans le moment, il n'y a ni rouges, ni bleus, mais rien que des patriotes bien décidés à faire leur devoir, jusqu'au bout, si pénible qu'il soit.

M. John Sullivan fit un vibrant appel à l'union de toutes les races pour la défense des principes les plus essentiels qui soient au monde, la liberté et la justice.

MM. A. F. Savaria et Romulus Cloutier ont aussi adressé la parole.

* * *

M. COUSINEAU A SOREL

(Spécial à la PRESSE)

Sorel, 6.—Plus de quinze cents électeurs s'étaient réunis pour assister à l'assemblée, tenue l'après-midi. Les principaux orateurs furent, en outre de M. Cousineau, M. Arthur Sauvé, député de Deux-Montagnes, et M. Camille de Martigny, C.R., récemment choisi comme candidat conservateur dans Terrebonne. M. le Dr F. Goyette présenta à M. Cousineau une adresse de bienvenue artistement enluminée.

Le chef de l'opposition et les autres orateurs attaquèrent vivement l'administration de sir Lomer Gouin. "Sir Lomer Gouin est le maître de la situation", déclara M. Cousineau, "et il est en son pouvoir de réaliser les promesses qu'il a faites au peuple de cette province. Il a promis de cesser d'emprunter et de ne pas augmenter les impôts; mais nous constatons que les emprunts se sont élevés à $13,000,000 et que les impôts augmentent toujours.

"Le gouvernement a adopté une politique des routes, en 1912, mais on ne suit aucun système dans leur construction", a affirmé l'orateur, "et les municipalités ont été plongées dans des difficultés depuis plusieurs années."

Le chef conservateur a consacré beaucoup de temps à la discussion de la question de l'instruction, parlant du travail accompli par Lloyd George en Grande-Bretagne, un travail qui a révolutionné en Grande-Bretagne, a-t-il dit, la situation industrielle. Il a aussi parlé du rapport de la commission royale du Canada sur la question des écoles techniques.

"Nous traversons", a-t-il dit, "une période où on a particulièrement besoin de la formation technique; et que fait le gouvernement libéral de cette province? Nous savons, par les déclarations du secrétaire provincial lui-même, que les élèves de l'école technique de Montréal, qui a coûté fort cher, doivent, après avoir terminé leurs études, aller chercher du travail dans les bureaux de placement. Il est donc temps de cesser de construire des écoles de luxe et de nous occuper de l'instruction technique pratique, qui donnera au Canada la place à laquelle il a droit dans la vie industrielle. Je suis certain que le gouvernement fédéral, en dépit du fardeau pesant et des obligations que lui impose la guerre, serait heureux de travailler au progrès de cette province, au point de vue de l'instruction technique.

M. Cousineau a ensuite parlé de l'administration de la justice en cette province et il a fait remarquer que c'était là le département de Sir Lomer Gouin lui-même:

"Le peuple se plaint du manque de justice et Sir Lomer Gouin doit, dans une grande mesure, en porter la responsabilité. Il a promis de donner un gouvernement honnête; mais son gouvernement, supporté par une grosse majorité, a toujours protégé les hommes publics accusés de malversation et leur a permis d'échapper à toute punition.

"Ceux qui viendront après Sir Lomer Gouin auront le courage de purifier l'atmosphère qu'il a créée.

"J'ai confiance" a déclaré M.

A suivre sur la page 10

Pain Tipperary

(Pain de Blé Entier)

DE JAMES M. AIRD

PETRI ET CUIT dans des boulangeries spacieuses, aérées et propres que la Ligue des Ménagères de Montréal a officiellement approuvées. Demandez à votre épicier le pain de James M. Aird ou téléphonez pour faire venir un distributeur de Aird—Main 770.

DAVIES
MAGASINS DANS TOUS LES QUARTIERS DE LA VILLE

BOEUF

La meilleure qualité de boeuf de l'ouest. Des valeurs extra tous les jours de cette semaine. Pour permettre à nos clients d'économiser.

Steak de ronde	15½c	Steak de surlonge	17½c	Steak de haut côté	13½c

OFFRE SPECIALE DE PORC

5,000 livres de tranches de porc frais pour pâtés, ragoûts et pour faire frire, la livre	12½c	1,000 livres de têtes de cochons, fraiches, entières ou par demies	7½c

ARTICLES POUR NOEL

Dont on a besoin dans toute famille.

Nouveaux raisins épépinés, le paquet	9½c	Graisse Peerless pour la pâte et la cuisine	15½c
Oranges sucrées de la Floride, douz.	25c	Saindoux pur	19c½
Le meilleur suif haché	15c		

PATATES ET LEGUMES

Nouveaux pois, boite	8c	Nouvelles tomates, boite	9c
Nouveau blé d'inde, boite	8c	Patates le quart	23½c

BEURRE ET OEUFS

De crêmerie frais, en moules	34½c	Oeufs pour faire bouillir	35c	Les meilleurs oeufs de choix	40c

DELICIEUSES SAUCISSES DE PORC DE DAVIES

De jeune porc	20c	De la Nouvelle-Angleterre	15c	Domestiques	10c

Livraison dans toute la ville. Livraisons spéciales tous les jours de 4 carré Chaboillez, Main 5044-5045 et de 311 rue Bleury, Uptown 340.

THE WM. DAVIES CO. LIMITED

A L'UNION NATIONALE FRANCAISE

Arbre de Noël.

Suivant la tradition établie, les enfants de la colonie française auront leur arbre de Noël.

Le travail d'organisation est déjà commencé.

Nous ferons connaitre ultérieurement le lieu et la date de la célébration de la fête.

Les familles françaises qui désirent y voir participer leurs enfants sont priées de les faire inscrire au bureau de l'Union Nationale Française, 347 avenue Viger, avant le 12 décembre.

Les inscriptions seront reçues à partir de demain, mardi.

DEMANDE D'ANNULER UNE CONDAMNATION

Une demande de certiorari dirigée contre la cour du recorder a été présentée, ce matin, à la cour de pratique, par M. Onésime Laviguеur, condamné le 26 novembre dernier, par la cour du recorder, à payer les frais d'une poursuite instituée contre lui parce qu'il aurait causé une "nuisance" en laissant des émanations délétères se dégager d'une usine pour la fabrication du vinaigre qu'il exploite à Montréal. Il demande l'annulation de cette condamnation et prétend que la "nuisance" pour laquelle on l'a condamné n'est pas prévue par les règlements municipaux. L'audition des plaidoiries au sujet de cette affaire a été remise à demain.

OUVERTURE DU CONGRES AMERICAIN

Washington, 6.—Le congrès américain s'est rassemblé, ce midi, en vue de ce que l'on considère devoir être la session la plus importante dans les annales du gouvernement depuis nombre d'années. Dans les deux chambres, les affaires préliminaires ont été expédiées promptement. Le travail consistait principalement en organisation de comités et en présentation d'usage de projets de loi et de résolutions. Selon la coutume, le parlement s'ajourna bientôt, et un comité fut chargé d'aller annoncer au président que le congrès siégeait. C'est demain que commencera, à proprement parler, avec le discours du président Wilson, aux deux chambres réunies, la besogne du congrès. A la chambre comme au sénat, une foule nombreuse et enthousiaste se pressait dans les galeries réservées aux spectateurs.

UNE IMPORTANTE POURSUITE

L'honorable juge Weir, de la Cour Supérieure, a commencé, ce matin, l'audition d'une action en dommages, au montant de $9,255, intentée par E. N. Boileau et al., à Damase Naud. Demandeurs et défendeur sont des entrepreneurs. Les demandeurs avaient le contrat pour la construction de l'église et du presbytère de la paroisse Saint-Stanislas. Ils prétendent que le défendeur Naud n'a pas rempli le contrat qu'il avait obtenu pour la fourniture de la pierre pour les deux édifices.

HENRY BIRKS AND SONS LTD.

NOUVEAUTES CHEZ BIRKS

A notre comptoir de nouveautés, jamais le choix n'a été aussi varié que cette année. Vous y trouverez, à des prix modérés, de jolies choses de goût distingué et de bonne qualité, marques caractéristiques des marchandises de "Birks".

Vous y verrez un bel assortiment de cadeaux pour dames tels que bijoux en or et argent "Sterling", bandeaux et autres ornements pour cheveux, et maints articles pour messieurs, étuis à cigares et à cigarettes, pipes, etc., etc.

Nous y exposons aussi une ligne spéciale d'étuis en argent "Sterling" pour cartes de visites de dames.

PHILLIPS SQUARE

LA CHEVILLE IMPRIMEE "PEG TOP" GARANTIT SA QUALITE

Le vieux fumeur y tient.

5c
PARTOUT

"Oui Monsieur", dit le vieux fumeur, le "Peg Top" a été, pendant trente ans, mon cigare favori—et il l'est encore—Sans doute, j'en ai essayé d'autres, mais l'essai a été de courte durée—je revenais toujours à mon favori: le "Peg Top".

C'est un bon gros cigare, doux, à l'arôme délicieux—

FAIT ENTIEREMENT DE TABACS IMPORTÉS

QUALITÉ MAINTENUE DEPUIS PLUS DE 30 ANS

L. O. GROTHE, LIMITEE, FABRICANTS, MONTREAL. 8

VIOLATION GRAVE D'UN REGLEMENT

Le village de Richelieu fait des travaux d'aqueduc sans autorisation.

LE CONSEIL D'HYGIENE VA AGIR SANS DELAI

On a appris au représentant de la "Presse", au conseil d'hygiène de la province, ce matin, qu'une infraction grave aux règles de l'hygiène venait d'être commise par les autorités municipales du village de Richelieu, qui ont commencé les travaux d'une prise d'eau pour leur aqueduc sans en avoir soumis les plans au conseil, comme le veut la loi.

L'article 3909 des statuts refondus de la province de Québec dit ce qui suit:

3909. Aucune municipalité ne peut procéder ou laisser procéder, et aucune corporation, société ou personne ne peut procéder à l'exécution de travaux de drainage public ou privé avant d'en avoir soumis les plans au conseil supérieur d'hygiène et d'avoir obtenu son approbation.

Outre l'amende qui est attaché à l'infraction du présent article, tous les travaux faits sans approbation préalable doivent être modifiés ou entièrement démolis par la municipalité, la corporation, la société ou la personne qui les a faits, si le conseil supérieur d'hygiène est d'opinion qu'ils peuvent être nuisibles à la santé.

Or, non seulement la municipalité de Richelieu n'a pas soumis les plans de sa prise d'eau, mais elle l'a même installée au-dessous de l'endroit où se déverse l'égout de la municipalité.

"C'est inconcevable qu'on en ait agi ainsi", a déclaré, ce matin, un haut fonctionnaire du conseil d'hygiène: "on aurait voulu provoquer une épidémie qu'on n'aurait pas agi autrement."

Un inspecteur a été envoyé sur les lieux. Après qu'il aura averti la municipalité, le conseil d'hygiène recourra à toutes les mesures dont il peut se servir, d'après la loi, pour obvier au mal.

UN CHOIX DIFFICILE A FAIRE

Suite de la page 7

demander un vote sur la totalité des travaux proposés, afin que le Conseil ait l'opportunité de les voter en bloc ou de le rejeter en bloc. Le contrôleur Côté répondit que le Bureau en agissait ainsi à l'heure actuelle parce qu'il y avait urgence.

L'échevin Rubenstein ayant demandé si la Ville était encore liée par la franchise qu'elle a accordée à la Compagnie Canadienne des Autobus, vu que celle-ci n'avait pas encore mis de voiture en circulation, le Bureau de Contrôle a soumis un rapport de Mtre Laurendeau, avocat de la Cité, portant que la cause était actuellement devant les tribunaux, en passe d'aller au Conseil Privé, à la suite d'une action prise par un M. Robertson, qui veut faire déclarer le règlement illégal; tout ce qu'on peut faire est d'attendre que le Conseil Privé ait statué.

M. Rodrigue Langlois, figure familière dans les cercles municipaux, a adressé une lettre au greffier, protestant contre sa mise hors de la salle par le maire Martin et alléguant qu'en sa qualité de contribuable il a droit d'assister aux séances du conseil dans les galeries.

UN "GLOBE-TROTTER"

Un "globe-trotter" du nom de Charles-J. Bingay est passé par Montréal ce matin. Il a quitté Vancouver le 10 mars 1915 et est arrivé à New-York, trois mois et 18 jours plus tard, gagnant un pari de $5,000, parce qu'il arrivait un mois plus tôt qu'il ne devait y arriver. De New-York, il s'est rendu à Amherst, N.-E., et de là il est arrivé à Montréal. Il compte être de retour à Vancouver aux environs du 10 mars prochain.

Tous les avis de Naissances, Mariages et Décès doivent être endossés des noms et adresses des personnes qui les envoient.

NAISSANCES

BERNIER—A Montréal, le 17 novembre 1915, au No 541 rue Cartier, l'épouse de M. Joseph Bernier, un fils, baptisé Marie-Joseph-Marius-Onésime.

Parrain et marraine, M. Roméo et Mlle Berthe Bernier, frère et soeur de l'enfant.

BOURDON—A Montréal, le 4 déc 1915, au No 81a rue Shepherd, l'épouse de M. J. A. Bourdon, née Aglaée Favreau, une fille, baptisée Juliette-Pierrette-Micheline.

Parrain et marraine, M. et Mme Albert Bourdon, grands-parents de l'enfant. Porteuse, Mme J. Bréard, grand'tante de l'enfant.

BRAGDON—A Montréal, le 2 décembre 1915, au No 808 rue Lafontaine, l'épouse de M. Fred. Bragdon, constable du C.P.R. un fils, baptisé Joseph-Frédéric-Gérard.

Parrain et marraine, M. et Mme Arthur Perreault, grands-parents de l'enfant.

CHASSEY—A Montréal, le 2 décembre 1915, au No 678 rue Bordeaux, l'épouse de M. Mendoza Chassey, née Rose-Anna Bastrach, une fille, baptisée Marie-Jeanne-Léodie-Fleurette.

Parrain et marraine, M. et Mme Rodolphe Chassey, oncle et tante de l'enfant.

CROMP—A Montréal, le 30 novembre 1915, au No 214 rue St-Charles, l'épouse de M. Elphège Oscar Cromp, née Anna Witzig, un fils, baptisé Joseph-Rolland-Fernand.

Parrain et marraine, M. et Mme Adélard Cromp, oncle et tante de l'enfant. Porteuse, Mme Adélard Bergeron.

GIROUX—A Montréal, le 5 décembre 1915, au No 911 rue Demontigny, l'épouse de M. David Giroux, menuisier, un fils, baptisé Joseph-Edouard-Nicolas-Vianney.

Parrain et marraine, M. Edouard Giroux, employé civil et Mlle Corinne Giroux, soeur de l'enfant.

LEONARD—A Montréal, le 29 novembre 1915, l'épouse de M. Adélard Léonard, née Irène Vautrin, un fils, baptisé Joseph-Wellie-Irénée.

Parrain et marraine, M. et Mme Wellie Fillor de Verdun, grand-oncle et grand'tante de l'enfant.

NAISSANCES

CRETE—A Montréal, le 2 décembre 1915, au No 1 rue Chestnut, l'épouse de M. Charles Crête, née Maria Vallée, un fils, baptisé Joseph-Roma-Albert.

Parrain et marraine, M. et Mme Joseph Crête, de Ormstown, oncle et tante de l'enfant. Porteuse, Mme Antoine Vallée, de Howick, grand'mère de l'enfant.

MARION—A Montréal, le 5 décembre 1915, au No 380 rue Panet, l'épouse de M. William Marion, un fils, baptisé Joseph-François-Ismaël-Guy.

Parrain et marraine, M. J. P. Marion, et Mlle Rose M. Bergeron.

MORSE—A Montréal, le 2 déc. 1915, au No 239 rue Craig O., l'épouse de M. Georges Morse, une fille, baptisée Clara-Alice.

Parrain et marraine, M. Herménégilde Plouffe et Mlle Clara Daoust, tante de l'enfant.

ROUSSEL—A Montréal, le 3 déc. 1915, au No 120 rue Beaubien, l'épouse de M. Joseph Roussel, boucher, une fille baptisée Marie-Berthe-Pauline.

Parrain et marraine, M. Armand Roussel et Mlle Berthe Chevrier, frère et cousine de l'enfant.

MARIAGES

PILON-PILON—A Montréal, le 15 nov. 1915, à l'église d'Hochelaga, M. Ovila Pilon conduisait à l'autel Mlle Alice Pilon de Montréal.

La bénédiction nuptiale a été donnée par le Révérend M. Maréchal.

L'heureux couple est revenu pour de voyage.

DECES

ALARIE—A Montréal, le 5 décembre 1915, à l'âge de 62 ans et 3 mois, est décédé Azarin Alarie, époux de feu Aldegonde Ethier.

Les funérailles auront lieu mardi, le 7 courant. Le convoi funèbre partira de sa demeure No. 589 rue Maisonneuve à 7 hrs 45 pour se rendre à l'église Sacré-Coeur, où le service sera célébré, et de là au cimetière de la Côte des Neiges, lieu de la sépulture. Parents et amis sont priés d'y assister sans autre invitation. Les hommes de la Congrégation sont priés de venir réciter l'office ce soir à 8 heures.

BAZINET—A Montréal, le 4 décembre 1915, à l'âge de 68 ans, 7 mois et 4 jours, est décédé Romuald Bazinet, époux de Marie Bisson.

Les funérailles ont eu lieu lundi, le 6 courant. Le convoi funèbre est parti de la demeure de son épouse, No 917 rue Henri-Julien, à 8 heures, pour se rendre à l'église St-Enfant-Jésus, où le service a été célébré, et de là au cimetière de la Côte des Neiges, lieu de la sépulture.

BOISSONNEAULT—A St-Timothée, le 5 décembre 1915, à l'âge de 28 ans et 6 mois, est décédée Antoinette Boissonneault, fille bien-aimée d'Elzéar Boissonnault.

Les funérailles auront lieu jeudi, le 9 courant. Le convoi funèbre partira de la demeure de son père après l'arrivée du train du New York Central pour se rendre à l'église paroissiale où le service sera célébré à 10 hrs, et de là au cimetière, lieu de la sépulture. Parents et amis sont priés d'y assister sans autre invitation. 30-2

BOUCHER—A Montréal, le 6 déc. 1915, à l'âge de 31 ans et 11 mois, est décédé Elzéar Boucher, époux de Maria Biscornet

Les funérailles auront lieu mardi le 7 courant. Le convoi funèbre partira de sa demeure de Pont Viau, Ahuntsic, à 8 hrs 15 pour se rendre à l'église paroissiale où le service sera célébré, et de là au cimetière de la Côte-des-Neiges, lieu de la sépulture. Parents et amis sont priés d'y assister sans autre invitation.

BROUSSEAU—A Montréal, le 4 décembre 1915, à l'âge de 2 mois et 6 jours, est décédé George, enfant bien-aimé de J. D. Brousseau, 1168 Bordeaux.

Funérailles privées.

BRUNELLE—A Montréal, le 6 décembre 1915, à l'âge de 67 ans et 11 mois, est décédé Joseph Brunelle, époux en 1ères noces de Marie-Louise Choquette et en secondes noces d'Eliose de Bellefeuille.

Les funérailles auront lieu jeudi, le 9 courant. Le convoi funèbre partira de la demeure de son gendre, M. Paul Rémillard, No 124 rue Aylwin, Hochelaga, à 8 hrs 15, pour se rendre à l'église du Très Saint-Rédempteur, où le service sera célébré, et de là au cimetière de la Côte-des-Neiges, lieu de la sépulture. Parents et amis sont priés d'y assister sans autre invitation.

DAVID—A Longueuil, le 5 décembre 1915, à l'âge de 2 ans et 6 mois, est décédé Lucien, enfant bien-aimé de Joachim David.

Les funérailles auront lieu lundi, le 6 courant. Le convoi funèbre partira de la demeure de son père No 65 rue St-Thomas à 3 hrs pour se rendre à l'église paroissiale et de là au cimetière de la paroisse, lieu de la sépulture. Parents et amis sont priés d'y assister ans autre invitation.

DESY—A Montréal, le 5 décembre, à l'âge de 9 ans et 6 mois, est décédé Luc-Antoni, fils de M. J. N. M. Désy.

Les funérailles auront lieu mardi, à 8 hrs. Le convoi funèbre partira de la résidence de son père, 721 rue St-André, à 7 hrs 45, pour se rendre à l'église Saint-Louis de France. Parents et amis sont priés d'y assister sans autre invitation.

FOREST—A Maisonneuve, le 4 décembre 1915, à l'âge de 68 ans et 8 mois, est décédé Simon Forest, marchand de tabac.

Les funérailles auront lieu mardi, le 7 courant. Le convoi funèbre partira de sa demeure, No 184 rue Orléans, à 8 heures, pour se rendre à l'église de Maisonneuve, où le service sera célébré, et de là au cimetière de la Côte des Neiges, lieu de la sépulture. Parents et amis sont priés d'y assister sans autre invitation.

GARCEAU—A Montréal, le 5 décembre 1915, à l'âge de 19 ans, est décédée Irène, fille aîné de M. et Mme Louis Garceau.

Les funérailles auront lieu jeudi, le 9 courant. Le convoi funèbre partira de la demeure de son père, No 2452 rue St-Dominique, à 8 hrs, pour se rendre à l'église St-Georges où le service sera célébré, et de là au cimetière de la Côte-des-Neiges, lieu de la sépulture. Parents et amis sont priés d'y assister sans autre invitation.

GODIN—A Montréal, le 5 décembre 1915, à l'âge de 59 ans, est décédé Moïse Godin, mouleur.

Les funérailles auront lieu mardi, le 7 courant. Le convoi funèbre partira de sa demeure No 516 rue Fullum à 7 hrs 15 pour se rendre à l'église St-Eusèbe où le service sera célébré, et de là au cimetière de la Côte des Neiges, lieu de la sépulture. Parents et amis sont priés d'y assister sans autre invitation.

LAFLAMME—A Coteau Station, le 5 déc. 1915, à l'âge de 45 ans et 10 mois, est décédé William Laflamme, menuisier, époux d'Elmire Poliquin.

Les funérailles auront lieu mardi, le 7 courant. Le convoi funèbre partira de sa demeure, à 9 hrs, pour se rendre à l'église paroissiale, où le service sera célébré, et de là au cimetière, lieu de la sépulture. Parents et amis sont priés d'y assister sans autre invitation.

LAPIERRE—A Montréal, le 5 déc. 1915, à l'âge de 27 ans et 6 mois, est décédé Alfred Cyrille Lapierre, fils de A. C. Lapierre.

Les funérailles auront lieu mardi le 7 courant. Le convoi funèbre partira de la demeure de son père, No 1224 rue St-Joseph, Verdun, à 8 hrs 15 pour se rendre à l'église de Verdun où le service sera célébré, et de là au cimetière de la Côte-des-Neiges, lieu de la sépulture. Parents et amis sont priés d'y assister sans autre invitation.

LATOUR—A Montréal, le 3 décembre 1915, à l'âge de 2 ans, est décédée Lauretta, enfant bien-aimée d'Alfred Latour, machiniste, No 1078 rue Henri-Julien. Funérailles privées.

LEMAY—A Montréal, le 6 décembre 1915, à l'âge de 32 ans, 7 mois et 6 jours, est décédé Joseph-Mathias Lemay, époux d'Antoinette Major.

Les funérailles auront lieu jeudi, le 9 courant. Le convoi funèbre partira de sa demeure, No 701 rue Panet, à 7 hrs 45, pour se rendre à l'église Sacré-Coeur, où le service sera célébré, et de là au cimetière de la Côte des Neiges, lieu de la sépulture. Parents et amis sont priés d'y assister sans autre invitation.

LEROUX—A Montréal, le 5 décembre 1915, à l'âge de 69 ans, 5 mois, est décédé Henri Leroux, tailleur de pierre, vétéran français, époux de Marie Vézina, autrefois de Terrebonne.

Les funérailles auront lieu jeudi, le 9 du courant. Le convoi funèbre partira de la demeure de son gendre, M. H. Chevalier, No 345 rue Nicolet, à 7 heures, pour se rendre à l'église St-Rédempteur d'Hochelaga, où le service sera célébré et de là au cimetière de la Côte-des-Neiges, lieu de la sépulture. Parents et amis sont priés d'y assister sans autre invitation. 30—2

MALO—A Boucherville, le 5 décembre 1915, à l'âge de 44 ans, est décédée Regina Thomas, épouse de Frédéric Malo, commerçant.

Les funérailles auront lieu mardi, le 7 courant. Le convoi funèbre partira de la demeure de son époux à 8 hrs 45 après l'arrivée du bateau, pour se rendre à l'église paroissiale où le service sera célébré, et de là au cimetière, lieu de la sépulture. Parents et amis sont priés d'y assister sans autre invitation.

TEMPERATURE

MAXIMUM ET MINIMUM

AUJOURD'HUI MAXIMUM . . 33
AUJOURD'HUI MINIMUM . . 23

Baromètre—8 h. a.m. 30.17 ; 11 h. a.m. 30.17 ; 1 h. p.m. 30.16.

(Chiffres fournis par R. de Meslé, gérant de Hearn & Harrison, 35 rue Notre-Dame Est).

Région des Grands Lacs, de la Baie Georgienne, Vallée d'Ottawa, du Saint-Laurent et Montréal.—Beau et froid.

Golfe, Rive Nord, Provinces Maritimes et Lac Supérieur.—Beau avec peu de changement dans la température.

Provinces de l'Ouest.—Beau et comparativement doux.

Lever du soleil	6.24
Coucher du soleil	4.16
Lever de la lune	7.39
Coucher de la lune	4.00

Nouvelle lune, le 6, à 1 h. 10 m. p.m.

FETE DU JOUR

Saint Nicolas, noble de Lycie en Asie-Mineure, fut le modèle des écoliers avant d'en être le patron. Après la mort de ses parents, il employa tous ses biens en bonnes oeuvres. Elu évêque de Mire, il fut torturé, jeté en prison sous Dioclétien et en sortit sous Constantin. A sa dernière heure, vers 342, il vit les anges venir à sa rencontre.

EPHEMERIDES

Le 6 décembre 1913, les Forestiers Indépendants du Wisconsin refusent de reconnaître la légalité de l'acte du Parlement Canadien.

DECES

MALO—A Ville St-Pierre, le 6 décembre 1915, à l'âge de 6 mois et 6 jours, est décédé Pierre Roger, enfant de Zacharie Malo, forgeron, 8 rue Elm. Funérailles privées.

MEADOWCROFT, Charlotte (Lottie), la plus jeune fille de M. et Mme J. R. Meadowcroft, est décédée le 5 décembre 1915, après une courte maladie.

Les funérailles auront lieu mardi, le 7 décembre, à 2 hrs 30 p.m. Le convoi funèbre partira de la résidence de la famille, 32 avenue Lorne, Montréal.

NANTEL—A Ste-Sophie, comté Terrebonne, le 5 décembre, à l'âge de 75 ans, est décédée Virginie Poulin, épouse de Jean Nantel, autrefois de Montréal.

Les funérailles auront lieu jeudi matin, le 9 courant, à 9½ heures. Parents et amis sont priés d' assister saus autre invitation. 30—2

PARENT—A Montréal, le 5 déc. 1915, à l'âge de 21 ans, 3 mois et 13 jours, est décédé George, enfant bien-aimé de Narcisse Parent.

Les funérailles auront lieu mardi le 7 courant. Le convoi funèbre partira de la demeure de son père, No 235 rue Champlain, à 8 hrs 15 pour se rendre à l'église Ste-Brigide où le service sera célébré, et de là au cimetière de la Côte-des-Neiges, lieu de la sépulture. Parents et amis sont priés d'y assister san autre invitation.

PARENT—A Montréal, le 5 décembre 1915, à l'âge de 21 ans, 4 mois, est décédé Georges Parent, pressier.

Les funérailles auront lieu mardi, le 7 du courant. Le convoi funèbre partira de la demeure de son père, No 235 rue Champlain, à 8 heures, pour se rendre à l'église Ste-Brigitte, où le service sera célébré, et de là au cimetière de la Côte-des-Neiges, lieu de la sépulture. Parents et amis sont priés d'y assister sans autre invitation.

PEREGO—A Montréal, le 4 décembre 1915, à l'âge de 62 ans et 9 jours, est décédée Sarah Ann Stewart, épouse bien-aimée de Sayers P. Perego.

Les funérailles auront lieu mardi, le 7 courant. Le convoi funèbre partira de la demeure de Geo. Proulx, No 313 rue Bourbonnière, à 2.30 p.m. pour se rendre au cimetière Mont-Royal, lieu de la sépulture.

PROVOST—A Montréal, le 5 décembre, à l'âge de 74 ans et 3 mois, est décédé Léon Provost, rentier, autrefois de Saint-Marc-sur-Richelieu.

Les funérailles auront lieu mardi matin, à 8 hrs. Le convoi partira de la résidence de son gendre, J. N. M Désy, 781 rue Saint-André, à 7 hrs 45, pour se rendre à l'église Saint-Louis de France. Parents et amis sont priés d'y assister sans autre invitation.

RACICOT—A Maisonneuve, le 6 décembre 1915, à l'âge de 51 ans, est décédé Alphonse Racicot, entrepreneur peintre.

Les funérailles auront lieu jeudi, le 9 courant. Le convoi funèbre partira de la demeure de sa soeur, No 3 ruelle Pigeon, à 7 hrs 15, pour se rendre à l'église de Maisonneuve, où le service sera célébré, et de là au cimetière de la Côte des Neiges, lieu de la sépulture. Parents et amis sont priés d'y assister sans autre invitation.

RIPEAU—A Montréal, le 6 déc. 1915, à l'âge de 53 ans, 9 mois et 6 jours, est décédée Emma Chevrier, épouse de Hubert Ripeau.

Les funérailles auront lieu jeudi le 9 courant. Le convoi funèbre partira de la demeure de son époux, No 228 rue Cuvillier pour se rendre à l'église Nativité d'Hochelaga où le service sera célébré, et de là au cimetière de la Côte-des-Neiges, lieu de la sépulture. Parents et amis sont priés d'y assister sans autre invitation.

SARRAZIN—A la Pointe Claire, le 4 décembre 1915, à l'âge de 68 ans, est décédée Esther St-Denis, épouse de Christophe Sarrazin.

Les funérailles ont eu lieu lundi, le 6 courant à l'église de la Pte Claire.

SAUVAGEAU—A Montréal, le 5 déc. 1915, à l'âge de 33 ans, 4 mois et 23 jours, est décédé Emery Sauvageau, maître-boucher, époux de Marie-Anne Giguère.

Les funérailles auront lieu mardi le 7 courant. Le convoi funèbre partira de la demeure de son père, No 325 rue Brébeuf à 7 hrs ½ pour se rendre à l'église St-Stanislas de Kostka où le service sera célébré, et de là au cimetière de la Côte-des-Neiges, lieu de la sépulture. Parents et amis sont priés d'y assister sans autre invitation.

THIBAUDEAU—A Montréal, le 6 décembre 1915, à l'âge de 72 ans, est décédé Jean-Baptiste Thibaudeau, rentier, époux de feu Dame Céline Roy dit Desjardins.

Les funérailles auront lieu jeudi, le 9 courant. Le convoi funèbre partira de la demeure du défunt, No 2148 rue St-Denis, à 8 hrs 15 pour se rendre à l'église St-Edouard où le service sera célébré, et de là au cimetière de la Côte des Neiges, lieu de la sépulture. Parents et amis sont priés d'y assister sans autre invitation. 30-2

REMERCIEMENTS

La famille Meunier remercie sincèrement les personnes qui ont bien voulu lui témoigner des marques de sympathie à l'occasion de la mort de Mlle Corine Meunier, soit par tributs floraux, offrandes de messes, bouquets spirituels ou en assistant aux funérailles.

Dame F. H. Farley remercie sincèrement les personnes qui ont bien voulu lui témoigner des marques sympathie à l'occasion de la mort de son fils et spécialement les employés du Standard pour les offrandes de messes.

GARAND—MM. Louis et Joseph Garand remercient les personnes qui ont bien voulu leur témoigner des marques de sympathie à l'occasion de la mort de leur soeur, Anna Garand, soit par offrandes de messes, bouquets spirituels ou en assistant aux funérailles.

MESSE DE REQUIEM

LAROCQUE—Une messe de requiem sera chantée lundi le 13 courant à 7 hrs à l'église de Cartierville pour le repos de l'âme de feu Azilda Laporte, épouse de Jérémie Larocque, mère de Mme Francis Desautels, autrefois de New-York, et de Mme Wilfrid Charbonneau de New-York. Parents et amis sont priés d'y assister. Recommandée par son époux.

LES PLUS ARTISTIQUES
TRIBUTS MORTUAIRES
Viennent de chez
Ed. Fernaey FLEURISTE
Tél. Est 1878. 108 Ste-Catherine Est.
6,7,10 o

Fleurs Mortuaires
McKenna MONTREAL
A Bref Délai, une Spécialité
COIN STE-CATHERINE ET GUY.
Succursale: 239 ST-JACQUES.
231-n o

FETE DE L'IMMACULEE CONCEPTION

Nous prions nos lecteurs et nos clients annonceurs de prendre note que mercredi, le 8 décembre, fête de l'Immaculée-Conception, la "Presse" ne sera pas publiée. Les annonces pour le numéro de jeudi, le 9 décembre, devront être en notre possession demain mardi avant 1 heure p.m.

LAURIER A MONTREAL

La démonstration qui est organisée pour jeudi soir, en l'honneur de sir Wilfrid Laurier, promet de remporter le plus franc succès.

Le chef du parti libéral sera accompagné de l'hon. R. Lemieux, de l'hon. M. G. P. Graham et de nombreux députés fédéraux et provinciaux. Il est fort probable que sir Lomer Gouin sera aussi aux côtés de sir Wilfrid.

UN PRISONNIER RECALCITRANT

Un nommé Armstrong prend la décision de n'obéir plus à son geôlier.

UN RUDE ENTETE

(Du corr. régulier de la PRESSE)

Saint-Hyacinthe, 6. — Le nommé Amstrong, qui est à purger une sentence de quelques mois dans la prison commune du district de Saint-Hyacinthe, semble avoir pris la décision de ne pas obéir aux ordres du geôlier Benoit.

Avant-hier soir, vers les huit heures et demie, le geôlier, faisant sa ronde ordinaire, disait à chaque prisonnier d'entrer dans sa cellule et de se coucher, quand, arrivant auprès d'Amstrong, ce dernier lui dit qu'il n'était pas assez tard et qu'il n'entrerait pas dans sa cellule. M. Benoit eut beau répéter ses ordres et tâcher de faire comprendre Amstrong, rien n'y faisait.

Le geôlier allait se retirer pour chercher de l'aide de son assistant, quand il vit son prisonnier, armé d'un vase de nuit, qui s'apprêtait à le frapper à la tête. Ce que voyant, M. Benoit s'empara d'un petit bâton, qui se trouvait dans un coin du corridor principal, revint vers Armstrong et lui en donna un assez bon coup sur les reins. Ceci eut le don de faire obéir le prisonnier récalcitrant, qui finit par se mettre au lit.

Depuis lors, il reste dans sa cellule et refuse de manger. Il est sous les soins du docteur O. Jacques, médecin de la prison.

Washington, 6. — L'ambassadeur des Etats-Unis à Londres a protesté contre la réquisition faite par les Anglais de navires américains, sans recourir aux cours de prises.

UN CHOIX DIFFICILE A FAIRE !

Les échevins sont toujours à la recherche d'un contrôleur.

CETTE COMPAGNIE DES AUTOBUS ET SON CONTRAT

On ne peut rien exiger d'elle avant que les tribunaux aient statué.

L'AQUEDUC

Les échevins réunis en caucus, ce matin, comme préparation à la séance du Conseil cet apdès-midi, ont pris des votes afin de connaître les chances respectives des candidats au Bureau de Contrôle.

MM. Giroux, Turcot, Larivière et Bastien continuent toujours de conserver un certain nombre de fidèles, mais on croit que le premier nom qui sera mis en nomination, cet après-midi, sera celui de l'échevin Pauzé, si des noms sont mis de l'avant à cette cinquième séance convoquée dans le but de choisir un successeur à M. E. N. Hébert.

Il se peut qu'une couple d'échevins prennent aussi sur eux de proposer divers noms de membres du Conseil, afin de procéder à une élimination.

Parmi les rapports du Bureau des commissaires, il en est arrivé un à la dernière minute qui a soulevé l'ire de l'échevin L.-A. Lapointe. C'était la demande d'un crédit de $74,000 pour travaux à l'aqueduc. M. Lapointe prétend que les crédits votés à l'aqueduc ne devraient pas être votés ainsi par montants, mais que les contrôleurs devraie plutôt

A suivre sur la page 6

POURSUITE CONTRE LA COMPAGNIE DES TRAMWAYS

L'honorable juge Panneton, entend aujourd'hui, avec l'aide d'un jury, une action en dommages-intérêts intentée à la compagnie du tramway par Mlle Graziellea Merry, qui a eu la jambe gauche fracturée par un tramway, à l'angle des rues Rachel et Saint-Denis, le 12 mars dernier. Elle prétend que l'accident est dû au fait que le tramway qui a frappée allait à une vitesse excessive et elle réclame $3,208 de dommages-intérêts.

LA GRECE EST MIEUX DISPOSEE

Les puissances de l'Entente semblent plus rassurées a son sujet.

LES FORCES DE L'ENNEMI COMMENCENT A DIMINUER

Les armées serbes du nord et du sud presque intactes encore.

EXPEDITIONS APPROUVEES

New-York, 6.—Le correspondant du "New York Herald" télégraphie de Londres la nouvelle suivante : "Bien que l'attitude le la Grèce continue d'inquiéter les puissances de l'Entente, je sais de source certaine que les négociations au moins sur un point, ont abouti favorablement. On en trouve la preuve dans le fait que la Grèce a permis aux débris des armées serbes de se joindre aux troupes françaises et anglaises. Je sais de plus que, en dépit des nouvelles annonçant le contraire, les armées serbes du nord et du sud, presque intactes encore, ont opéré leur retraite en Albanie, d'où ils s'élanceront de nouveau à l'attaque, secourus et équipés par la Grande-Bretagne et la France.

"Les journaux du matin, approuvant hautement les expéditions de Salonique et de Gallipoli, demandent au gouvernement anglais d'envoyer au moins un demi-million d'hommes sur cette partie du théâtre de la guerre dans le but de décider complètement la Roumanie à se joindre aux Alliés.

"Malgré les dires des pessimistes, on croit fermement, qu'en dépit de la défaite des Serbes, les puissances du Centre n'ont pas atteint leur but dans les Balkans pas plus que du côté de l'ouest. Il n'y a aucun doute que nous sommes à la veille de développements sensationnels. Tous les experts militaires, même ceux qui espéraient le moins, sont d'accord pour dire que les forces de l'ennemi commencent à diminuer nonobstant ses succès passagers.

"L'action de la Grèce en se soumettant aux exigences des Alliés et en permettant que l'on se serve de son territoire pour réorganiser l'armée serbe, a fait disparaître une des inquiétudes de l'Entente, mais n'a pas réglé les autres questions. La discussion traîne toujours sur ces matières dans la capitale de la Grèce."

LES NOUVEAUX REGIMENTS CANADIENS-FRANCAIS VONT ETRE FORMES RAPIDEMENT

Le major Asselin veut une discipline sévère et une école pour former des officiers, à Montréal.

LE RECRUTEMENT AU 150me

Nous avons rencontré, ce matin, le major Olivar Asselin, et nous lui avons demandé s'il avait commencé l'organisation du bataillon canadien-français qu'on l'a officiellement chargé de former.

M. Asselin nous a répondu dans l'affirmative. "J'ai déjà reçu, dit-il, des offres de plusieurs officiers, et je m'occupe, ces jours-ci, de faire un choix. En passant, je tiens à vous dire que la discipline devra tout primer; j'aime mieux former des officiers que d'en avoir qui seraient tout formés, mais qu'une discipline trop bien observée fatiguerait.

Il est même probable que nous aurons une école d'officiers à Montréal même. Ma commission de major sera à l'officiel, ces jours-ci, et dans une semaine au plus, j'aurai réglé toutes mes affaires personnelles. C'est alors que je m'occuperai activement du recrutement et de la formation d'un bataillon qui devra se composer exclusivement de sujets de première classe. Si j'en crois toutes les informations et les demandes que je reçois dès maintenant, de droite et de gauche, vous verrez que les choses marcheront rondement."

Les bureaux de M. Asselin, rue Saint-Jacques, sont déjà envahis par un grand nombre de militaires et d'aspirants officiers.

On disait même, ce matin, que le gouverneur de la prison de Bordeaux, M. Landriault, avait l'intention de faire partie du corps d'officiers du nouveau bataillon, s'il parvenait à régler au préalable, avec le gouvernement de la province, certaines questions relatives à sa position.

* * *

Les cours pour la classe des sous-officiers dans le 150ème bataillon, commenceront ce soir, à 8 heures précises. La plupart de ceux qui ont demandé leur admission dans cette classe, ont passé leur examen médical et ont signé leur engagement.

Les sergents-instructeurs Lafrance et Boisvert dirigeront les cours des sous-officiers.

Le lieutenant-colonel Barré reçoit des demandes de soldats, de toutes les parties de la province, et même des Etats-Unis, ce qui laisse croire que l'enrôlement se fera rapidément.

Un grand nombre d'officiers d'expérience ont demandé à faire partie du bataillon formé par le lieutenant-colonel Barré. Ce dernier avertit les déserteurs des autres régiments qu'il est absolument inutile d'essayer de s'enrôler dans son bataillon; il ne les acceptera pas.

LE SORT DU BUDGET EST EN SUSPENS

L'échevin Lapointe et le maire Martin ont chacun leur plan.

M. LAPOINTE FAVORISE UN EMPRUNT SPECIAL

Le maire préconise une taxe sur les financiers et les professionnels.

LES SALAIRES

Le Conseil municipal attendra vraisemblablement la séance spéciale de vendredi, fixée par le maire pour l'étude du budget, avant de décider s'il doit permettre oui ou non au Bureau de Contrôle de retirer le budget présenté, afin d'en présenter un nouveau.

L'échevin L.-A. Lapointe croit avoir trouvé un moyen d'équilibrer le budget sans que besoin soit de recourir à une diminution générale de 25% sur les salaires des employés en attendant la prochaine session, et sans que besoin soit de demander à la Législature d'imposer une taxe additionnelle sur la propriété foncière.

—Nous avons découvert, dit-il, un fonds d'environ $4,000,000 que le Bureau des commissaires a ignoré. Des propriétaires riverains nous doivent ce montant comme leur quote-part dans des travaux de trottoirs et d'égouts exécutés en face de leurs propriétés. Puisqu'on leur donne dix années pour effectuer leurs paiements, nous pouvons bien demander à la législature de nous permettre d'emprunter $2,000,000 sur la garantie de ces paiements et d'appliquer ce fonds d'emprunt pour remplacer le revenu dont nous manquons présentement.

"Mais ce sont les deux premiers mois de l'année qui nous donnent du trouble, vu que toutes les concessions de la législature ne peuvent nous être faites qu'au milieu ou à la fin de février.

"Pour pourvoir aux salaires que le bureau des commissaires propose de suspendre, nous utiliserons $434,000 qui servent maintenant de fonds d'amortissement sur les propriétés municipales que la ville a l'intention de revendre, et nous les remplacerons par le produit que rapporterait en tout temps la vente de ces propriétés.

"Ceci nous donne la moitié des $800,000 que le bureau des commissaires se propose de sauver temporairement en coupant les salaires de 25 pour cent pour trois mois. Nous obtiendrons la balance en mettant temporairement de côté divers item qui seront remis à leur place lorsque la Législature nous aura autorisé à emprunter sur l'argent qui nous est dû. Je crois que nous ne rencontrerons pas de difficultés auprès de la Législature, aussi longtemps que nous ne demanderons pas des taxes plus élevées pour boucler le budget de 1916."

Le maire Martin, consulté ce matin, dit qu'il insistera afin d'obtenir que le Conseil se dessaisisse du budget qui lui a été présenté.

—Je crois qu'il vaut mieux, déclare le maire, que le budget soit refait par le Bureau de Contrôle, au lieu de laisser le Conseil l'amender. Lorsque les trois autres membres du Bureau de Contrôle ont étudié le budget, j'étais forcé d'être en cour à cause de mon procès contre M. Fournier. Sans vouloir rien dire contre mes collègues, je crois que nous pouvons retrancher sans toucher aux salaires.

Nous pouvons retrancher par-ci par-là. Adopter le projet de M. Lapointe, d'emprunter 2,000,000 sur la quote-part des propriétaires dans le coût des trottoirs et des égouts, c'est remplir un trou en en creusant un autre à côté. L'an prochain, il faudra ajouter $125,000 d'intérêts à ceux que nous payons déjà, par suite de cet emprunt. C'est une mesure bonne pour cacher la vérité au peuple avant les élections; mais j'aime mieux, moi, être franc avec le peuple et lui présenter la situation telle qu'elle est.

Le maire dit ensuite qu'il a un plan de son crû, qu'il ne veut pas dévoiler maintenant, comportant l'imposition d'une taxe qui ne tombera pas sur les propriétaires fonciers, mais sur les hommes d'affaires et les hommes de profession, qui ne paient pas actuellement, soutient-il, ce qu'ils devraient payer à la Ville. Des compagnies des Etats-Unis et d'en-dehors de la Ville qui font de grosses affaires à Montréal seront spécialement appelées à contribuer de leurs deniers à cette nouvelle source de revenus.

Le maire Martin annonce qu'il a écrit aux autorités municipales de la ville de Paris afin de connaître quels sont les systèmes de taxation et d'administration en vigueur là-bas.

LE 489ème JOUR DE LA GUERRE

LE CALME PREVAUT PRESQUE PARTOUT

Le communiqué officiel fourni par le bureau de la guerre de Paris déclare qu'il n'y a rien à ajouter aux communiqués déjà publiés.

L'ATTITUDE DE LA FRANCE

Paris, 6 (2.30 heures de l'après-midi).—"Il n'y a rien à ajouter au communiqué déjà publié", annonce le communiqué officiel publié par le bureau de la guerre.

SOUS LES ORDREE DU GENERAL SARRAIL

Paris, 6—Le correspondant de l'agence Havas, à Athènes, annonce ce qui suit en date de dimanche :

"D'après des dépêches de Salonique, les troupes serbes qui défendaient Monastir sont arrivées, hier, à Gfevgeli, et combattront sous les ordres du général Sarrail, commandant-en-chef de l'armée française en Orient, aux côtés des troupes françaises.

"On dit qu'une bande de soldats irréguliers turcs et bulgares cherchent à harasser les Français à Kavadar, situé non loin de Monastir.

LES ALLEMANDS POURSUIVENT LES SERBES

Berlin, via Sayville, par T. S. F., 6—Les quartiers-généraux allemands, dans un communiqué publié aujourd'hui, annoncent que les troupes teutonnes, poursuivant les Serbes au-delà de la frontière du Monténégro, ont défait des détachements serbes, au sud de Sienica et au nord-est d'Ipek, dans la partie orientale du Monténégro.

Sur le front ouest, il y a eu des engagements d'artillerie, des combats où l'on s'est servi de grenades à mains et de mines à plusieurs endroits. Près de Bapaume, deux aéroplanes anglais ont été abattus par nos artilleurs. Les deux occupants ont été tués dans leur chûte.

Du côté des Russes, le seul combat s'est livré près de Riga. Une attaque des ennemis au sud-ouest du lac Babit, à l'ouest de Riga, est venu échouer au pied des retranchements allemands. Les Russes ont subi de lourdes pertes.

Les canons russes ont atteint un aéroplane allemand qui a été forcé d'atterrir près de Markgrafen, sur la côte de Courlande. Les troupes allemandes ont secouru l'aviateur et ont ramené la machine.

LA FRANCE NE VEUT PAS LA PAIX

Paris, 6—"La France ne fera pas la paix tant que les provinces de l'Alsace et de la Lorraine n'auront pas été conquises, la Belgique et la Serbie relevées de leurs ruines et tant que le militarisme prussien n'aura pas été mis dans l'impossibilité de ressusciter, "a déclaré, hier, M. Albert Thomas, le sous-ministre de la guerre dans le cabinet français. La déclaration de M. Thomas a excité l'attention générale, car c'est l'une des premières qui aient été faites par un membre responsable du gouvernement sur la politique de la France, relativement à la paix. Il convient de remarquer aussi que M. Thomas est l'un des chefs du parti socialiste.

M. Maurice Barrès, président de la Ligue des Patriotes" a aussi déclaré que la France était résolue à aller jusqu'au bout dans la guerre actuelle "afin de rétablir l'équilibre européen et afin que l'on n'ait plus rien à craindre du péril allemand."

COMMUNIQUES OFFICIELS

DE PARIS

Paris, 6.—Communiqué officiel du ministère de la guerre:

Au cours de la journée, l'artillerie des deux côtés a déployé une activité plus intense. En Belgique, notre artillerie a effectivement bombardé les passages souterrains, dans la région d'Hetsas, où on a rapporté des mouvements de troupes ennemies.

En Artois, nos batteries ont vigoureusement riposté à un violent bombardement de nos tranchées, à Crassier Double, au sud-ouest de Loos. Quelques obus incendiaires ont été lancés sur Arras, sans causer de grands dommages.

Entre la Somme et l'Oise, nos canons de tranchées ont détruit les postes de l'ennemi, situés au nord d'Herbecourt, et un abri pour les mitrailleuses, sous une coupole, vers Tilloloy. Le combat de mines s'est continué à notre avantage, dans la région de Frize, dans le bois de Saint-Mard, à l'est de Tracy-Le-Val, et sur les hauteurs de la Meuse à Les Eparges.

En Orient.—Les actions locales, mentionnées dans le bulletin précédent, ont été fort vives, particulièrement dans la direction de Kosturino, où les Bulgares ont bombardé et attaqué une de nos positions, et ont été repoussées. Sur la Cerna, deux tentatives de l'ennemi de se frayer un passage, ont échoué, grâce au feu de notre artillerie et de notre infanterie.

Les Serbes ayant évacué Monastir des patrouilles mélangées d'Autrichiens et de Bulgares ont pénétré dans la ville.

DE BELGIQUE

Paris, 6—L'état-major belge communique le bulletin suivant :

La mauvaise température a de nouveau mis obstacle aux opérations, sur le front belge. Notre artillerie a réussi en plusieurs points à détruire les usines allemandes, et à empêcher les réparages d'y être faits, surtout les postes allemands à Dentoren et à Oudstuyvekenskerke. Nos batteries ont efficacement contre-bombardé l'artillerie de l'ennemi, qui, bien que médiocrement active, avait pris comme objectif les villages situés dans la région immédiatement à l'est de Dixmude.

La nuit s'est passée sans incident. Le feu de nos batteries a mis fin, en plusieurs occasions, à des tentatives de l'armée de bombarder Oostkerke et Nieucapelle. Nous avons détruit deux abris et deux tranchées de l'ennemi dans la direction de Mannekenwere. Hier après-midi, notre artillerie a délogé de la ferme Terstylee les pionniers allemands qui avaient ouvert le feu sur nos avant-postes.

DE PETROGRADE

Pétrograde, 6.—Bulletin officiel russe : Sur la frontière occidentale une tentative d'offensive allemande, dans la région de Dvinsk, au nord-ouest du lac Sventen a été arrêtée par le feu de notre infanterie.

Sur le front oriental la situation reste la même.

Dans le Caucase il n'y a aucun changement à mentionner.

DE ROME

Rome, 6.—Le bureau de la guerre communique le bulletin suivant au sujet des opérations militaires :

Il y a eu quelques escarmouches dans la zone de Ionale et nous avons repoussé les troupes ennemies près de San Bar, à Tolmino, à Hospite et dans la vallée de Ledro.

Jeudi soir, apres de violents préparatifs d'artillerie, l'ennemi s'est avancé en masses compactes sur nos tranchées et a réussi à en occuper quelques-unes malgré les effets destructifs de notre tir rapide et précis. Après une lutte corps à corps les Autrichiens ont dû retraiter, laissant 500 morts sur le champ de bataille.

DE BERLIN

Berlin via Sayville, 6.—Des détachements allemands et bulgares ont fait leur entrée à Monastir et ont été acclamés par la population.

Dans d'heureux engagements près de Plevize, Montenegro, et dans les montagnes au nord-est d'Ipek, nous avons fait plusieurs centaines de prisonniers.

Les troupes serbes en retraite ont été attaquées et défaites, près de la frontière albanaise, par les Bulgares qui leur ont enlevé un matériel de guerre considérable.

DE VIENNE

Vienne, 6.—Il n'y a à mentionner que des engagements sans importance dans le Montenegro dans lesquels nous avons en l'avantage.

Théâtre italien.

Les attaques de l'ennemi continuent sur les abords du pont de Goritz et dans la partie nord du plateau de Doberdo. Le bombardement de Goritz se continue. Les Italiens ont dirigé des attaques violentes contre le mont San Michele et dans le voisinage de San Martino, mais ont été repoussés.

Un effet de la prohibition.

"Les progrès rapides de la campagne de prohibition aux Etats-Unis ont amené une disette de thé, au dire de Geo. F. Mitchell, inspecteur des thés du Département du Trésor. Les stocks de thé aux Etats-Unis sont plus bas que jamais. Le prix des thés augmente régulièrement."—"Tribune" de Chicago du 22 avril.

TROIS AUTOMOBILES TIRES AU SORT DANS UN BUT PATRIOTIQUE

Des citoyens généreux ont offert des voitures dont le produit de la vente sera affecté à l'achat de choses utiles pour les volontaires du 69ème bataillon.

APPEL A LA GENEROSITE

L'exemple du citoyen généreux qui vient de donner deux automobiles à la condition qu'elles soient tirées au sort, dans le plus bref délai possible, et que le produit de la vente des billets soit affecté à l'achat de choses utiles pour les volontaires du 69ème bataillon, a suscité un patriotique imitateur dans la personne d'un autre citoyen qui désire également garder l'incognito et qui offre aux mêmes conditions, une superbe automobile "Studebaker" de 36 H.P., 7 places, de sorte que, à l'heure actuelle, les personnes qui prendront part au tirage de cette tombola auront trois chances de gagner une automobile: une "Maxwell", modèle 1916, 25 H.P., 5 places; une "Studebaker", modèle 1914, 36 H.P., 7 placesé une "Chalmers", modèle 1912, 36 H.P., 4 places. Toutes ces voitures sont en parfait état et représentent une valeur de plus de $5,000. Cette tombola qui a un but imminemment patriotique, puisque l'argent que l'on en retirera contribuera à donner quelques douceurs à nos braves volontaires, suscitera sans doute, également l'ambition du public à cause de la valeur des prix offerts.

Pour permettre à tout le monde d'acheter des billets, ceux-ci sont divisés en plusieurs séries. Chaque série contient 100 billets depuis 1 sou jusqu'à $1.00. Chacun des billets est placé dans une enveloppe cachetée. L'acheteur choisi l'enveloppe qu'il désire dans le paquet. S'il tombe sur le billet No 1, il paiera 1 centin pour son billet, s'il tombe sur le billet No 2 il paiera 2 sous, sur le No 3, 3 sous et ainsi de suite jusqu'à $1.00 qui est le plus haut que l'on puisse payer. Dans chaque série il n'y a qu'un seul billet portant la même dénomination. Lors du tirage le premier numéro gagnant aura le choix entre les trois automobiles, le second sur les deux autres et le troisième aura donc celle qui restera.

Les automobiles seront exposés en différents endroits de la ville que nous indiquerons plus tard, et où le public pourra les examiner. Les billets seront en vente en plusieurs endroits.

Les jeunes filles qui voudront s'occuper de cette oeuvre patriotique pourront s'adresser à la "Presse".

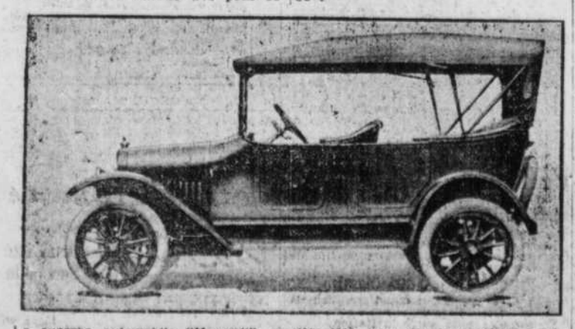

La superbe automobile "Maxwell", modèle 1916, l'une des trois voitures qui seront raflées au bénéfice d'un fonds pour l'achat de choses utiles aux volontaires du 69ème.

LA CLOTURE DE LA NAVIGATION EST PROCHAINE

Il est probable que toutes les bouées entre Montréal et Sorel, ainsi que celles qui se trouvent dans le district situé entre Portneuf et Trois-Rivières, seront enlevées aujourd'hui, mais comme des navires des grands lacs doivent se rendre en Europe, en passant par la route du Saint-Laurent, les bouées d'hiver resteront jusqu'à la dernière minute. Les phares flottants sur le lac Saint-Pierre seront placés aujourd'hui dans les chantiers maritimes de Sorel, mais on ne les enlèvera pas sur le lac Saint-Louis avant que le dernier navire ne soit passé par cette route. D'après les derniers rapports on croit que ce sera le "Port Dalhousie" qui sera le dernier navire à passer par la route du Saint-Laurent le 8 ou le 9 décembre prochain. Deux autres navires sont aussi signalés comme devant passer par le port de Montréal mais ils ne se rendront qu'à Québec. Le "Cadillac" et le "Keyport" sont attendus ici mercredi ou jeudi. La navigation océanique sur la route du Saint-Laurent va donc établir un record qui n'a jamais été surpassé. L'an dernier, c'est le 4 décembre que partait du port de Montréal, le dernier océanique.

L'EVALUATION DE BEACONSFIELD A ETE MAINTENUE

L'honorable juge J. B. Archambault, de la Cour de circuit, s'est prononcé, ce matin, sur l'appel interjeté par la compagnie "Lake Saint-Louis Land Company" contre le rôle d'évaluation de la ville de Beaconsfield. La compagnie prétendait que ses propriétés, évaluées à $111,000 par cette municipalité, ne valaient que $56,000 et voulait faire réduire l'évaluation à ce dernier chiffre. Le président du tribunal a maintenu l'évaluation de la ville, pour les motifs suivants, énoncés dans son jugement:

"Considérant qu'il n'appert pas de la preuve qu'une injustice réelle a été commise au détriment de l'appelant, dans l'évaluation de ses biens-fonds;

"Considérant que les dits biens-fonds ont été évalués au même chiffre que les autres situés dans les mêmes conditions;

"Considérant qu'il n'a pas été établi que les évaluateurs avaient commis, dans la dite évaluation, aucune erreur, soit de fait soit de droit;

"Considérant qu'il n'a pas été établi que les dits évaluateurs ont évalué les dits biens-fonds d'après la valeur spéculative.

"Rejette le dit appel avec dépens."

(Signé) "J. B. Archambault, C.C.

M. U.-J. LEDOUX A CAUSE TOUTE UNE SENSATION

L'ancien consul aux Trois-Rivières veut atteindre, à la nage, un paquebot en partance.

LES PACIFISTES

New York, 6—Le départ du paquebot "Oscar II", de la ligne Scandinavienne-américaine, portant à son bord les membres de l'expédition de Henry Ford, en faveur de

M. URBAIN-J. LEDOUX, ancien consul américain aux Trois-Rivières, qui a tenté de rejoindre à la nage le paquebot quittant New York, ayant à son bord la délégation des pacifistes américains.

la paix en Europe, a eu son côté sensationnel. Comme le paquebot s'engageait dans le courant, un homme fendit la foule en toute hâte, et se précipita dans la rivière, nageant vers le transatlantique. Un remorqueur qui passait, stoppa, et le hardi nageur fut repêché. C'était M. Urbain-J. Ledoux, de Biddeford, Maine, un Canadien, ancien consul américain aux Trois-Rivières, puis consul des Etats-Unis à Bordeaux, France, et à Prague, Autriche, et maintenant gérant de la World Peace Foundation. M. Ledoux a déclaré qu'il avait été invité à faire partie de la mission pacifiste, mais qu'il avait négligé de se procurer son passeport. Arrivé après le départ du paquebot, il cherchait à l'atteindre à la nage, quand on le repêcha. M. Ledoux portait sur lui des lettres de recommandations de personnages très distingués.

LE DEPART DE "L'ARCHE"

C'est vers Copenhague que se dirige l' "Oscar II", et les 148 partisans de "la paix à tout prix" ont confiance dans le succès de leur mission. Il y avait au moins 3,000 personnes sur les quais, pour voir partir "l'arche" moderne, selon l'expression de M. Bryan, et l'on chantait et acclamait les délégués, au fur et à mesure qu'ils apparaissaient sur le pont. MM. William-Jennings Bryan et Thomas-A. Edison étaient au premier rang de ceux qui étaient venus souhaiter tout le succès possible aux membres de cette extraordinaire expédition.

MUNICIPALITE CONDAMNEE

O. Presseau, constable, chef de pompier et chef de police de la ville Saint-Pierre, a obtenu jugement pour $117 contre cette municipalité, parce qu'il a été remercié de ses services avant la date à laquelle expirait son engagement. Il recevait $600 par année. Ce jugement a été rendu par l'honorable juge Camille Pouliot, de la Cour Supérieure.

REUNION DES JARDINIERS-MARAICHERS

Une question des plus intéressantes pour les cultivateurs de Laval.

A SAINTE-ROSE

Une grande assemblée des jardiniers maraîchers de la province de Québec a eu lieu samedi après-midi, dans la salle de l'Hôtel de Ville de Sainte-Rose. L'objet de cette assemblée était d'étudier les moyens à prendre pour faire servir le fumier de Montréal à l'engrais des terres du comté de Laval.

M. Napoléon Bigras, président de l'Association des Jardiniers Maraîchers, se déclare heureux de constater, par le nombre des personnes présentes, tout l'intérêt que l'on porte aux questions agricoles et, après avoir expliqué le but de cette réunion, il invite M. J. M. Lévesque, député de Laval, à adresser la parole.

Le député de Laval après avoir dit tout le plaisir qu'il éprouve à se retrouver au milieu d'une si belle réunion de cultivateurs, assure l'association qu'il fera tout en son possible pour obtenir des compagnies de chemin de fer des conditions favorables pour le transport du fumier de Montréal dans les différentes paroisses de Laval.

M. Albert Monette, ancien président de l'association, a aussi fait des remarques fort judicieuses.

VON BERNSTORFF VEUT MAINTENANT UNE EXPLICATION

Washington, 6.—Le comte Von Bernstorff, ambassadeur d'Allemagne aux Etats-Unis, a présenté une note au secrétariat américain demandant des explications au sujet du rappel du capitaine Boy-Ed et du capitaine Von Papen, respectivement attachés militaires allemands pour l'armée et pour la marine.

On croit que le gouvernement de Berlin considère du devoir des Etats-Unis de renvoyer sains et saufs en Allemagne, les deux attachés, et de leur fournir à cette fin des passeports en règle.

Londres, 6. — Le bureau de la Guerre a annoncé aujourd'hui que toutes les cartes postales illustrées adressées aux pays neutres seront arrêtées par les censeurs.

Le Club Canadien à l'entraînement

Groupe des joueurs du club de hockey Canadien, pris à midi, un instant avant la première pratique de la saison. De gauche à droite : Lalonde, capitaine et gérant ; Arbour, Corbeau, Didier Pitre, Louis Berlinguette, Jack Fournier, Hector Dallaire, Matte et Major. Vézina n'est pas encore ici, mais arrivera aujourd'hui ou demain. — (Cliché du photographe de la "Presse").

LE FEU MENACE L'ENTREPOT AUX POUDRES A QUEBEC

(Spécial à la "Presse")

Québec, 6.—A deux heures et cinquante-cinq minutes, cet après-midi, une double alarme appelait la brigade des pompiers de Québec à la Citadelle, où le feu venait de se déclarer dans les magasins contenant des céréales et aussi des huiles. Ces magasins sont voisins des entrepôts aux poudres. La brigade militaire de la Citadelle n'a pas réussi à éteindre les flammes, et il fallut appeler en hâte les pompiers.

EMPLOIS DEMANDES HOMMES, ETC.

BUREAU DE PLACEMENT municipal gratuit, Edifice Refuge Meurling, main-d'oeuvre de toutes sortes fournie. Nous sollicitons les patrons de placer leurs demandes d'ouvriers et d'ouvrières à notre bureau. Tél. Main 1395. Aza Filiatrault, surintendant. 126-n

BELGES peintres, tapissiers, spécialité imitation et toutes décorations, acceptent ouvrages à l'heure ou au contrat, 930 Papineau et 523 Amherst. 22-10

BON boulanger sobre, travailleur, 17 ans d'expérience, cherche place, ville ou campagne. Fernand Méroz, St-Félicien, comté Lac St-Jean. 30-2

COMPTABLE, homme sérieux et compétent, prendra charge de votre tenue de livres, ne requérant que peu de temps chaque jour, pour $10.00 par mois en montant. Téléphonez Comptable, St-Ls. 3250. 29-4

COUPLE demande l'entretien d'un logement meublé. S'ad. M. P. L., 404 rue Notre-Dame O.

GARCON demande place chauffeur mécanicien, ayant été diplômé licencié et références voulues, char privé préféré. S'adresser Arthur Miron, 6258 rue Letellier, Bordeaux, P.Q. 30-3

HOMME, 29 ans, marié, ayant toujours été dans le commerce à son compte, cherche position concernant la mécanique de préférence ou dans office comme aide ingénieur (contremaître). Ecrire boîte 524 la Presse. 29-2

JARDINIER fleuriste, expérimenté, pouvant s'occuper d'ouvrage général, soins chevaux, fournaises, emploi immédiatement ; prix modérés. 51 rue St-Antoine. 30-2

JARDINIER, cocher, bonnes références, connaissant couturages, greffage, taille des arbustes, prix modéré, demande emploi immédiatement. Ecrire boîte 563 la Presse. 30-2

UN CHAUFFEUR d'expérience avec certificat, demande emploi comme chauffeur de boilers ou de fournaises première classe de références comme sobre et stable. Adresse 143a Aylwin, Montréal.

VOYAGEUR de commerce demande "side-line" pour prov. de Québec. V.A. Rochon, 646 Mentana. 30-2

EMPLOIS DEMANDES FEMMES, ETC.

CUISINIERE demande place immédiatement. S'ad. 6 à 8 hrs le soir. Tél. Lasalle 309.

DAME demande couture dans famille privée à la journée. Tél. Est 6367, 68 Sanguinet.

FEMME certain âge demande ouvrage dans petite famille; bonne cuisinière. S'ad. 145 Wolfe.

FILLE de 25 ans, écrivant les 2 langues demande emploi comme teneur de livres ou commis. S'ad. par téléphone, St-Louis 8206. 25-6

FILLE de couleur demande emploi comme cuisinière, ayant bonnes références. S'ad. 497 Berri. 30-2

GRANDE réduction, faisons jolies robes pour 3.00, costumes partir de 5.00, ouvrage garanti, réparons les fourrures. 553 Berri, entre Cherrier et Roy. 25-6

MODISTE de robes demande ouvrage chez elle, ouvrage garanti, prix modéré. S'ad. 423 Mentana.

VOUS trouverez une bonne femme de journée, ménage, 38A Sanguinet.

VOUS trouverez une bonne ménagère de moyen âge, pour presbytère ou pour couple sans enfant, bon certificat et aussi une bonne femme de journée. S'ad. par lettre ou personnellement à 8 avenue Taillefer, en bas, Mme Bertrand.

ELEVES DEMANDES

A L'ECOLE Commerciale Pratique Lalime Ltée, Saint-Hyacinthe, P.Q. Cours commercial complet, enseignement rapide de la comptabilité de commerce et de banque, clavigraphie, télégraphie et administration des gares. Demandez notre prospectus. 26-6

ANGLAIS en 3 mois garanti, dix années d'expérience. Venez à l'adresse bien connue: 195 Ste-Catherine Est, bureau 16, 2e étage. Seule méthode donnant facilement et sûrement la possession complète de l'anglais en 3 mois. Venez vous convaincre en assistant à une leçon absolument gratuitement, $3.00 par mois, livres fournis, jour ou soir. Satisfaction ou remboursement. Ma méthode est la seule n'ayant jamais failli; voyez seulement les annonces de toute l'année. 30-4

APPRENEZ L'ANGLAIS par correspondance; nos élèves réussissent très bien ; prix modique. Ecrivez pour renseignements, Boîte Postale No 32, Station N., Montréal. 30-5

COLLEGE Commercial Elie, 1 carré St-Louis, jusqu'ici à 403 Mont-Royal. Cours individuels jour ou soir. Comptabilité telle qu'elle se pratique. Sténographie des deux langues en 3 mois. Conversation anglaise pratique. Télégraphie et administration des gares. Préparation aux examens. Classes séparées pour deux sexes. Tél. Est 2539. 66-312

EASTERN BUSINESS COLLEGE, 180 St-Denis, Est 2992. Télégraphie, travail de chemin de fer, clavigraphie, sténographie, ouvrage de bureau, anglais, arithmétique, correspondance, comptabilité, etc. Tous ces cours strictement individuels. 18-26

ELEVES demandés par le professeur V. Pachchikian du conservatoire Hambourg. Méthode pratique, succès assuré. Up. 5198, de 5 à 7 hrs. 29-2

INTERNATIONAL BUSINESS COLLEGE, 214 Ste-Catherine ouest. Fondé en 1895. L'institution la plus avantageusement connue du genre. Téléphone Main 209. Angus Caza, principal. 8-26

ON demande élèves privés, cours à domicile, préparation baccalauréat ; leçons de français, mathématiques ou violon. S'ad. 50 rue Milton Ouest. 28-4

PIANO et solfège enseigné par professeur du Conservatoire de Rome. "Le Salaberry", appartement 18. Tél. Est 4605. 29-4

ECHANGE DE LECONS

MONSIEUR aimerait à échanger leçons d'anglais contre leçons de français avec dame ou monsieur. Ecrire en anglais si possible à A. H., Boîte 581 la "Presse," ou téléphoner à Est 3339. 30-2

HOMMES, GARCONS DEMANDES

APPRENTIS barbiers demandés. Prix spéciaux, outils gratis. L'institution la plus avantageuse du genre, établie depuis 23 ans. On prépare et place 300 gradués annuellement. Profitez de cette occasion. Pour informations, Moler's Barber College, 62 St-Laurent. 12-26

BARBIER demandé immédiatement. S'adresser 142 Amherst.

BARBIER demandé, un bon, place à l'année. S'ad. A. Bastien, 484 Roy E.

BARBIER demandé avec références, homme marié préféré, place permanente. S'ad. 1053 St-Laurent.

BARBIER première classe demandé, sobre, si non, inutile de se présenter, 329 Roy E.

BARBIER demandé. S'ad. 97 Ste-Catherine E.

BIJOUTIER demandé, un employé sérieux, de toute confiance, pour direction magasin bijouterie. Expérience commerciale pour achat et vente bijoux, pierres précieuses, métaux, etc. Santé, activité, indispensables. S'adresser immédiatement, avec références, à Gérant, Boîte postale 3006, Montréal. 30-2

BON petit garçon demandé pour faire les commissions dans pharmacie, demeurant dans les environs préféré. S'ad. 125 St-Viateur ouest.

BOUCHERS demandés immédiatement, 2 bons, avec références, bon salaire, références exigées. West. 4192.

BOUCHER demandé avec expérience, bonnes références. S'ad. Cadotte, marché St-Denis, 937 St-Valier, coin St-Zotique.

BOUCHER demandé, jeune homme sobre, bien recommandé, avec un ou deux ans d'expérience au comptoir, chez A. Renaud et Cie, 2 Craig Ouest. 30-3

BRIQUETEURS demandés immédiatement. S'ad. à M. Conway, c/o Dominion Bridge Co., Ltd., Lachine.

CANADIENS. Obtenez un emploi du gouvernement. Examens à Montréal bientôt. Ecrivez immédiatement pour demander liste de positions. Franklin Institute, Dept. 922 J, Rochester, N.Y. 6-1,M,v,s

CANADIENS. Obtenez un emploi du gouvernement. Moyenne des salaires $75.00 par mois. Vacances. Examens à Montréal bientôt. Ecrivez immédiatement pour demander liste des positions actuellement vacantes. Franklin Institute, Dépt. 923 J, Rochester, N.Y. 14-1,M,v,s

CHAUFFEUR d'automobile si vous voulez être chauffeur mécanicien, adressez-vous Canadian School of Motoring, 264 avenue Viger. 30-12

COMMIS demandé, jeune homme parlant le français et l'anglais et connaissant bien le commerce de l'épicerie. S'ad. Victoria Grocery, 42 avenue Victoria.

COMMIS pharmacien de 3 à 4 ans d'expérience, bonnes références, anglais et français. 1131 St-Laurent.

COMMIS de bar demandé, références exigées. S'ad. 1428 Ste-Catherine E.

COUPLE belge demandé, cuisinière et domestique d'intérieur servant la table, pour bonne maison, bons gages. S'adresser 458 Guy. 29-2

COUTURIER demandé immédiatement, bon ouvrier, salaire élevé et ouvrage à l'année. S'ad. 4226 Ste-Catherine O.

HOMMES, GARCONS DEMANDES

COMPTABILITE — Tout le monde devrait avoir le "Manuel de comptabilité pratique de Goltman", en français ou en anglais. Adopté par les principales écoles et par les maisons les plus importantes. Par la poste partout 50c. Goltman's Business College, 155 avenue du Parc, Montréal. 29-2

DRIVERS de buanderie expérimentés et parlant français et anglais demandés. Devront être sobres, fiables et bien recommandés. New York Laundry, 10 Ontario ouest. 30-2

ELECTRICIENS demandés. S'ad. R. Chamberland, 823 Delorimier, entre 6 et 7.30 hrs. p.m.

FAISEUR de matelas. On demande un jeune homme pour faire des coussins de traîne. S'ad. entre 7 et 8 hrs à Jos. Goyer, 1148 St-Denis.

FITTER demandé, jeune homme avec expérience dans fittage pour apprendre à conduire. S'ad. St. Henry Shoe, 1581 Notre-Dame O. le soir au gérant, 345 Maisonneuve, p. Lasalle.

GARCON demandé pour ouvrage de cuisine. S'ad. 6 William.

GARCON demandé avec références. S'ad. M. J. L. Soucy, 93 Ste-Catherine Est.

HOMME âgé ou jeune garçon, pour soin cheval, volailles et jardin, village près Montréal; références; emploi à l'année. M. L. V., édifice la Patrie, coin Ste-Catherine et ave Hôtel de Ville, chambre 25. S'ad. immédiatement.

HOMME vif demandé pour poser plancher, bois franc, inutile sans expérience, 6 heures soir, 27 Brébeuf.

JEUNE commis demandé, de quelques années d'expérience, pour département d'épicerie. S'ad. F. L. Désaulniers, 461 Notre-Dame O. Main 3603.

JEUNES GENS, vous pouvez gagner $80 par mois comme télégraphistes. Le Collège Commercial Elie, 1 carré St-Louis, jusqu'ici à 403 Mont-Royal, vous préparera en 6 mois. Téléphone Est 2539. 66-312

JEUNE homme demandé pour le 1er de janvier comme commis dans un magasin d'articles électriques en gros; jeune homme de bonne apparence, calculant vite et parlant les deux langues. Mentionnez expérience. Bonne chance pour jeune homme ambitieux. Ecrire à boîte 487 la Presse. 28-3

JEUNE homme demandé, sobre et honnête, ouvrage général, dans une salle à manger, expérience exigée, bon chez soi. 1251½ St-Paul, ancien numéro.

JEUNE homme demandé avec expérience pour chauffer four de pâtisserie, bons gages, références exigées. 328 Ste-Catherine E.

JEUNE homme demandé pour conduire une voiture et prendre soin d'un cheval. 93 Vitré ouest.

MACONS demandés. S'ad. rue Dandurand, coin 4ème avenue, Rosemont.

MENUISIERS et décorateurs de chars demandés. S'ad. au C. P. R., barrière de la rue Nolan, Usines Angus, entre 8 et 10 heures a.m. 28-3

OCCASION exceptionnelle de se faire une belle position. Nous allons monter quelques personnes dans un commerce lucratif; ni capital, ni expérience nécessaires. Nous garantissons $75 par semaine, certains font bien davantage. S'adresser à Chapelain & Robertson, 3337 Natchez Ave., Chicago, Ill. 2,3,4,6,9,10,11

ON DEMANDE un bon laveur dans les draps, nappes, etc. Doit être ponctuel, sobre et avoir de très bonnes références. Toilet Laundry, 425 Richmond. 30-3

OPERATEUR demandé sur machine Goodyear turn. Aird & Son Enr., 482 Ontario Est. 29-3

OPERATEUR demandé sur nigger head, monteur mackay good year stitcher Edges trimmeur. S'ad. Union des Cordonniers, 1215 Ste-Catherine Est.

OPERATEURS sur Niggerhead et "pullers overs" demandés. S'ad. Ames Holden McCready, Limited, 1221 ave. Mont-Royal. 30-3

OPERATEUR SUR MACHINE

à fourrure. S'ad. chez L. P. Lazare & Cie, 490 St-Paul ouest. F

PHOTOGRAPHE demandé, jeune homme pouvant imprimer et développer, doit parler les deux langues. S'ad. 322 St-Laurent. 30-2

PIANISTE demandé pour comptoir de musique en feuilles, doit pouvoir jouer la musique à première vue et parler les deux langues. S'ad. 322 St-Laurent. 30-2

PLOMBIER d'expérience demandé. S'ad. 2023 St-Jacques.

RAYEUR et finisseur de premier ordre demandé pour autos et voitures. Ouvrage continu et bons gages. M. J. Bowler, Holyoke, Mass. 30-4

TAILLEUR de fournitures demandé, 2 ou 3 ans d'expérience, bons gages; ouvrage permanent. Armand Tremblay, 66 McGill.

TAILLEURS de fourrure de première classe demandés, bons salaires payés. S'ad. G. J. Papillon, 181 Laurier O., près avenue du Parc. 30-6

VOYAGEUR demandé à commission, en relation avec maisons d'affaires, pour solliciter les commandes dans la verrerie et les vitres. S'ad. Boîte Postale 2528. 28—3

TISSERANDS sur laine demandés pour les moulins de Crompton & Knowles, emploi permanent. S'ad. à chambre 30, 301 rue St-Jacques. 29-2

TOURNEURS, perceurs, raboteurs, faiseurs d'outils de première classe demandés ; bons gages, emploi permanent. Canadian Westinghouse Company, Limited, Hamilton, Ontario. 22-26

DEUX vendeurs d'expérience demandés pour prendre en mains un système de ventes par promotion aux marchands. Homme habiles capables de produire des résultats demandés. Ecrire à boîte 550 la Presse.

VOULEZ-VOUS les meilleures positions? Voyez l'annonce "Anglais en 3 mois garanti", (colonne Elèves demandés), portant l'adresse: 195 Sainte-Catherine Est. 30-2

VOYAGEUR demandé immédiatement pour la ville, et pour aller à la campagne de temps en temps, homme ayant de l'expérience dans le commerce de l'épicerie et de la confiserie préféré; doit parler les deux langues. S'ad. Maple Crispette Co., 176 Windsor.

FEMMES, FILLES DEMANDEES

APPRENTIE couturière demandée, 2 ou 3 ans d'expérience, 1880 Ontario Est.

BONNE D'ENFANTS demandée pour prendre soin d'un jeune bébé, expérience exigées. S'ad. 410 Durocher, Outremont.

BONNE d'enfant demandée, pouvant fournir de bonnes références. S'ad. 38 Villeneuve O.

COUSEUSES de fourrures à la machine demandées. Les meilleurs gages. Doivent être de premier ordre. Ouvrage continu. Wineberg Silver & Co., édifice Sommer.

COUTURIERES EN FOURRURE

Holt & Renfrew demandent des couturières à la machine pour fourrure, travail immédiat, gros salaire. 30-2 F

COUTURIERES d'expérience demandées dans les sous-vêtements de dames, ouvrage continu et bons gages. S'ad. S. Fisher, 2 avenue Fairmont O.

COUTURIERES à la machine ayant de l'expérience dans les blouses de soie demandées. Les meilleurs gages payés. The Atlas Garment Mfg. and Trading Co., 54 Blvd St-Laurent.

CUISINIERE demandée pour 2 personnes, références exigées. S'ad. chambre 1, No 60 Notre-Dame Est. 29—6

CUISINIERE avec expérience, très propre, pour travaux légers, bon chez-soi, devra parler anglais. 201 Hampton, App. 2. West. 6367.

CUISINIERE demandée avec références, au No 816 Dorchester.

DAME âgée trouvera bon chez soi dans petite famille, pas de lavage ni cuisine, bons gages, 1340 Messier. St-L. 8045. 30-2

DESIREZ-VOUS une position permanente? Alors apprenez l'anglais. Je puis vous l'enseigner en trois mois seulement. Méthode infaillible. Pri.. minime. 282 Ste-Catherine Est, ch. 9. 26-5

FILLE intelligente demandée comme servante générale dans petite famille; doit savoir faire la cuisine, bon chez-soi. 368 Avenue Elm. 29-2

FILLE de table demandée immédiatement. S'ad. 498 St-Jacques.

FILLE de chambre et une fille de salle sachant bien l'anglais, pour maison de pension. Références requises. 150 St-Laurent.

FILLE demandée pour ouvrage général sachant faire la cuisine, références exigées, salaire $20 par mois. 740 St-Denis. 30-2

FILLE ou femme demandée, sachant faire de bons pantalons de pratique au complet, de préférences une qui sait faire d'autres ouvrages de confection. Pants Store, 59 DeMontigny Est.

FILLE demandée pour servir dans restaurant liqueurs douces. 40 St-Timothée.

FILLE de lunch demandée, de 10¼ hrs à 2½, pas d'ouvrage le dimanche. 29 Centre, Pointe St-Charles.

FILLE d'expérience demandée pour servir les tables la nuit. S'ad. O. K. Quick Lunch, 205 Craig Est.

FILLE demandée, pour aider aux soins du ménage. S'ad. 509 Notre-Dame O.

FITTEUSES

On demande une piqueuse de boutonnières et une piqueuse de tour. S'ad. Smardon Shoe Co, Ltd, 535 Visitation. F

FEMMES, FILLES DEMANDEES

JEUNE fille, 14 à 15 ans, références exigées; pour aider au ménage; on donnera pour salaire des habits, etc. 30 Ste-Famille. 28-3

JEUNE fille française demandée pour légers travaux du ménage, pas de jeunes enfants, doit coucher chez elle. S'adresser à 68 ave. Bruce, Westmount. 29-2

JEUNE fille demandée, 15 ans environ, pour coudre et faire du ménage, $3.00 par semaine pour commencer, 357 Ontario Est.

JEUNE fille demandée pour aider au ménage et avoir soin des enfants. S'ad. immédiatement, 2609 Hutchison, près Bernard.

JEUNE fille de 14 à 20 ans, parlant les deux langues, connaissant clavigraphe préférée, pour répondre téléphone, recevoir clientèle, avantage de s'initier aux affaires. Mentionner salaire, etc., boîte 562, La Presse. 30-2

JEUNE FILLE intelligente pour aider aux travaux du ménage. S'ad. 75 Coursol.

JEUNES FILLES demandées pour servir dans un restaurant de liqueurs douces. S'ad. à 228 Sanguinet. Apt. 18.

JEUNE FILLE demandée dans une petite famille. S'ad. 1618 St-Urbain. 30-2

ON DEMANDE une personne pour aider à la couture et au ménage, de 8 hrs à 7 hrs; famille de deux personnes, $3.00 par semaine. 2046 avenue du Parc. 30-3

OPERATRICES dans pantalons demandées, avec expérience et fille pour piquer le canevas. S'ad. 324 Notre-Dame O.

OPERATRICES et plisseuses de blouses de dames demandées. S'ad. Kussner Bros., 205 Ste-Catherine Ouest.

OPERATRICES

On demande des chemisières à la machine ayant de l'expérience dans les chemises de travail et de négligé pour hommes. Emploi permanent tout l'hiver. S'ad. immédiatement au 3ème étage. The Standard Shirt Mfg. Co., Ltd, 219 avenue Delorimier. 30-3 F

100 OPERATRICES

demandées. Nous paierons les frais de passage pour des opératrices d'expérience dans les blouses. Nous payons $3.00 par semaine aux commençantes pendant qu'elles apprennent. Nous donnons de l'ouvrage en permanence et nous payons les plus hauts gages. S'ad. A. M. Appell, The Diamond Whitewear Co., Ltd, Trois-Rivières, Qué. 28-6 F

REPASSEUSES de lingerie fine demandées immédiatement, bon salaire payé aux personnes ayant beaucoup d'expérience dans ce genre d'ouvrage. Aussi deux repasseuses de linge uni demandées. Toilet Laundry, 425 Richmond. 30-3

SKIVEUSE demandée chez Corbeil Limitée, 345 St-Paul.

STENOGRAPHE demandée, sachant lire et écrire les deux longues, pour occuper position dans compagnie manufacturière à Hamilton, Ontario. Mentionner salaire désiré en écrivant à Boîte 545 la "Presse."

TACQUEUSE de talons demandée chez Corbeil Limitée, 345 rue St-Paul Est.

VENDEUSES

La Cie Hamilton demande une vendeuse de ruban expérimentée. Bon salaire pour la personne voulue. Aussi quelques commis surnuméraires pour le commerce des fêtes. Se présenter immédiatement au rez-de-chaussée. 28-3 F

25 répareuses de patent. S'ad. Canadian Footwear Co. Ltd. Pointe aux Trembles, près de Montréal. 30-3

AGENTS DEMANDES

AGENTS demandés, approuvé par la profession médicale, sirop dionine, bromée formée, remède merveilleux contre maladie poumon, bronche, coqueluche, etc. Aussi essence chartreuse. Satisfaction garantie. Gros profits. Lafrance et Donoghue, 409 Edifice Power, Main 1900. 27-6

AGENTS. Pourquoi représenter maisons sans valeur quand vous pouvez vendre à meilleures conditions des meilleurs arbres pour nous. Nous demandons agents recommandables dans districts non représentés. Bons gages à la semaine. Stock garanti. 600 acres. Etabli depuis trente ans. S'ad. maintenant pour détails. Pelham Nursery Co., Toronto, Ont. 210-1,M,s-n

AGENTS—Salaire et commission pour vendre des plants (stock) Red Tag. Séries exclusives complètes. D'une robustesse exceptionnelle. Cultivés seulement par nous — vendus seulement par nos agents. Superbes échantillons gratis. Ecrivez maintenant à Dominion Nurseries, Montréal. 229-1,M,V,n

AGENTS demandés, hommes et femmes. S'ad. chambre 59, édifice Dandurand. 29-2

PARTS préférées à vendre comportant un dividende de 8 p.c. par année sur manufacture établie et progressive. S'ad. au secrétaire-trésorier, 1673 Papineau. 28-5

ASSOCIES DEMANDES

ASSOCIE demandé pour théâtre de vues animées, avec petit capital, homme sérieux seulement. Ecrire Boîte 564, la Presse. 30-4

SERVANTES DEMANDEES

BONNE servante générale demandée. 2535 St-Hubert. Tél. St-Ls. 7590.

SERVANTE générale demandée, doit être bonne cuisinière. Références exigées. S'adresser à 84 rue St-Luc, téléphone Uptown 2672. 29-3

SERVANTE générale demandée. S'ad. Dentiste Delorme, 713 Ste-Catherine Est.

SERVANTE demandée, une bonne, pour ouvrage général, dans petite famille, $12 par mois, 644 Gilford, coin Christophe Colomb.

SERVANTE générale demandée. S'ad. 193 Christophe Colomb, près Mont-Royal, tél. St-Louis 4130.

SERVANTE générale demandée, famille de 4 personnes, pas de lavage, anglais et français de préférence. 1115 Mont-Royal Est. 30-2

SERVANTE demandée qui pourra coucher chez elle. S'ad. 1242 Delorimier.

SERVANTE sachant faire la cuisine, pas d'enfant, pas de lavage. On garde une autre servante. 112 avenue Laval.

SERVANTE générale demandée immédiatement, une bonne, famille 2 personnes, bons gages à personne compétente, inutile de se présenter sans références. S'ad. de suite 1141 St-Hubert avant 6 heures.

SERVANTE demandée, famille de deux personnes, No 127 Champlain.

SERVANTE demandée pour une petite famille, dans une maison privée de cinq appartements. S'ad. 441 Bourbonnière, Maisonneuve.

SERVANTE demandée pour petite famille, plain-pied. S'ad. 247 Mt-Royal O.

SERVANTE demandée pour aider aux soins du ménage. 486 Sherbrooke Est.

SERVANTE, une jeune fille avec références pour aider au soin du ménage, pas de lavage. S'ad. 2150 rue St-Denis.

SERVANTE demandée, petite famille de 2 enfants, références exigées, 1111A St-Denis.

SERVANTE demandée, jeune fille pour coudre et aider au ménage. S'ad. 252A Rivard, près Rachel.

SERVANTE demandée pour ouvrage général, 1176 Chabot.

SERVANTE demandée, pour famille de trois personnes, lavage en dehors, personne désirant avoir un bon chez soi, salaire raisonnable. Maison appartement, 1825A ave. Esplanade, App't 4.

SERVANTE demandée, jeune fille de 18 à 20 ans, dans famille privée, sans enfant, pas de gros travaux. S'ad. 10 à midi et de 7 à 9 hrs le soir, 263 Jeanne Mance. 30-3

SERVANTE demandée dans petite famille pour aider au ménage. 1233 Ontario E. Las. 2167.

SERVANTE demandée pour petite famille de 3, ni lavage ni repassage, une couple d'heures pour avoir soin d'un bébé la nuit au besoin. 239 De Laroche.

SERVANTE générale demandée, connaissant la cuisine, pour une personne seule, références exigées. 4376 Av. Western. Tél. Westmount 3525.

SERVANTE générale demandée, sachant faire la cuisine pour 3 personnes, pas de lavage. 388 Amherst.

SERVANTE générale demandée. S'ad. 468 St-Hubert.

SERVANTE générale demandée, jeune fille pour ménage, et voir aux enfants, pas de lavage ni cuisine, gages $7.00. S'ad. 733 Berri.

SERVANTE demandée dans famille privée, bons gages et bon chez-soi. S'ad. 61 Mt-Royal O.

SERVANTE générale demandée, pas de lavage, bon salaire, 1294 St-Hubert, St-Louis 3925.

SERVANTE générale demandée pouvant fournir de bonnes références. S'ad. 38 Villeneuve O.

SERVANTE demandée connaissant la cuisine, âgée de 25 à 30 ans, référence exigée. S'ad. 255 Boyer.

SERVANTE demandée dans petite famille, pour aider au soin du ménage, bons gages. S'ad. 646 Mentana.

SERVANTE générale aimant les enfants, références. S'ad. 283 Christophe Colomb.

SERVANTE demandée au No 14 Laval.

SERVANTE demandée, une bonne, ouvrage général. S'ad. 32 Mansfield.

SERVANTES DEMANDEES

SERVANTE demandée au No 10 carré St-Louis. 30-4

SERVANTE générale demandée, pour petite famille, avec références. 2470 Esplanade. 30-2

SERVANTE demandée immédiatement pour ouvrage facile, dans une famille de trois. J. Bussière, Optométriste et Opticien, 2673 St-Hubert. St-Louis 9330.

SERVANTE cuisinière demandée pour petite famille. Bons gages. S'ad. 481 avenue Roslyn, juste plus haut que Sherbrooke, ou Tél. 405 Westmount.

SERVANTE générale demandée dans une petite famille, références exigées, bon salaire. S'ad. 1264 St-Hubert, près Rachel.

SERVANTE demandée pour aider au ménage, habituée aux enfants, de la campagne préférée, bon chez soi, salaire $10.00. 35 St-Laurent, Longueuil.

CHAMBRES A LOUER

AVE. OUTREMONT 662, près Bernard. Un monsieur trouvera bonne chambre confortable avec toutes les commodités chez monsieur seul, déjeuner compris si désiré. Tél. Rockland 1173. 25-6

AVE. VIGER 353. Grand salon double; lumière électrique, gaz; prix modérés; possession immédiate, téléphone. 29-2

AVE. DES PINS O. 219. Messieurs ou couple trouveront belle chambre avec bassin, électricité. Tél. Up. 6562. 28—2

BERRI 163. Beau grand salon double non meublé, électricité, améliorations modernes, eau chaude, accès à la cuisine, famille privée sans enfants, pas d'autres pensionnaires, prix modéré. 29-2

BERRI 127, grande chambre, eau dans la chambre, peut être occupée par deux personnes, maison tranquille, possession immédiate. 29-3

BERRI, 219A. 2 chambres non meublées à louer bon marché.

CADIEUX 1064. Chambres, $6.00, $7.00, salon $10.00, modernes, électricité, eau chaude, localité tranquille, près église St-Louis de France. 29-2

CHRISTOPHE-Colomb, 2112, près de Fleurimont, chambre-salon, salle à dîner, richement meublée, usage de cuisine, gaz, électricité, très bon marché. 27-6

FEMME d'un officier anglais prendrait couple marié ou deux jeunes filles comme pensionnaires. 201 avenue Hampton, app. 2. West. 6367.

FORT 22, chambre en avant bien meublée, étage du bain, toutes accommodations, conditions raisonnables. Tél. Uptown 2349. 28-3

HEBERT, 17. Salon double à louer, non meublé, garnitures électriques, $1.50 par semaine.

HOTEL DE VILLE 82. Grandes et petites chambres à louer avec poêle à gaz. 28-3

MONT-ROYAL E, 843. Grande chambre sur le devant, électricité, bain, eau chaude, famille privée, seul locataire. 29—2

NOTRE-DAME DE LOURDES, 33, près Ste-Catherine, belle chambre garnie à louer; bain, lumière Auer, pas d'enfant, $2 par semaine.

ONTARIO Ouest, 25. Belle grande chambre double à louer, poêle à gaz dans la chambre, au 3ème étage, famille privée, usage téléphone, $2.25 par semaine. 30-6

PARC LAFONTAINE 320. Belle grande chambre, bien meublée, maison moderne, électricité, eau chaude, confort, pas d'enfant, prix modéré. Est 6059. 27-4

PARC LAFONTAINE 52. Belle chambre bien chauffée, électricité, eau chaude, garde-robe, téléphone, prix modéré. 28-3

PARC LAFONTAINE, 502, en face du petit lac. Magnifique grande chambre meublée pour messieurs; eau chaude, téléphone St-Louis 3826. 29-2

PLESSIS 241, près Ste-Catherine, jolie chambre chaude, gaz, électricité, bain, eau chaude; prix modéré. 28-3

SANGUINET 83, chambre avec une cuisine meublée, poêle à gaz, véritable bon chez soi, pas d'objection avec enfant. 30-4

STE-CATHERINE E., 188. Magnifique grande chambre sur devant, maison tranquille, usage téléphone, $2.50 par semaine, possession immédiate. 28-3

ST-CHRISTOPHE, 279, coin Ste-Catherine. Belle chambre en avant bien meublée, une en arrière, eau chaude, bain, téléphone, maison chaude et tranquille, possession immédiate. 25-6

ST-DENIS 316. Chambre confortable à louer, au 3ème, dans une des plus jolies maisons de la rue St-Denis, téléphone Est 2007. 28-7

ST-DENIS, 324, belle grande chambre, améliorations modernes, téléphone, électricité, garde-robe, possession immédiate. 29-2

ST-DENIS 444, chambre et boudoir, donnant sur rue St-Denis, confort du chez soi, usage cuisine et piano si désiré. 30-3

ST-DENIS 321. Jolie chambre sur étage du bain, eau chaude, téléphone, maison tranquille.

ST-DENIS 85, chambre meublée sur devant, bonne famille, système de chauffage, électricité, téléphone, bon marché.

ST-DENIS 268. Petite chambre pour jeune fille, 5 piastres. Grande en avant, étage du bain, privilège du chez soi.

ST-DENIS 92. Magnifique grande chambre richement meublée, très propre, autre grande chambre avec deux lits pouvant accommoder trois personnes. 30-2

ST-DOMINIQUE 525, coin Ontario, grande chambre, étage du bain, gaz, pour messieurs seulement, $5.00 par mois.

STE-ELISABETH 122, près Ste-Catherine. Chambre meublée sur devant, poêle à gaz dans la chambre, étage du bain, maison tranquille.

ST-HUBERT, 373. Magnifiques chambres doubles et simples richement meublées, eau chaude à l'année, téléphone, installation de 1ère classe 27—4

ST-HUBERT 686, près Sherbrooke. Living Room, richement meublé, installation moderne, famille privée, piano, téléphone, pour 1 ou 2 personnes. E. 5901. 30—2

ST-HUBERT, 1183, près Rachel. 2 chambres simples, garde-robes ; famille sans enfant ; usage cuisine, une $5.00, l'autre $4.00 mois. 30—2

ST-HUBERT 972. Chambre à louer, chauffée à l'eau chaude, électricité, possession immédiate, prix modéré, pour monsieur seulement.

SHERBROOKE EST, 321 coin St-Denis. Grande chambre meublée, pour un ou deux messieurs; amélioration moderne, eau chaude,, téléphone, messieurs seulement. 29-3

VERCHERES, 11, près Ste-Catherine et Clarke. 3 chambres garnies à louer, usage cuisine, $5.00 à $7.00 par mois.

VISITATION 436. Chambre à louer, demoiselle aimant la tranquillité et confort du chez soi trouvera chambre chez dame seule. S'ad. le soir ou le dimanche. 28-4

VISITATION 328A, chambre meublée sur le devant et autre chambre, électricité, bain, usage poêle à gaz, etc., possession immédiate. 30-2

BELLES chambres chaudes, bains chauds, $2 et plus par semaine, 50c et plus par jour. The Wilhelmina, 242 Mountain. Up. 3322. 22—26

RUE SHERBROOKE EST, 129, grande chambre bien meublée, étage du bain, eau chaude téléphone, conditions très modérées; messieurs, privé. 29-2

CHAMBRES ET PENSION

AVE LAVAL 214. Chambre et pension dans famille sans enfant, maison meublée à neuf, eau chaude; électricité. Est 2925. 30-2

DES ERABLES 1311, chambre sur devant avec pension si désiré, électricité, piano, famille sans enfants. 29-2

STE-CATHERINE E., 258. Belle chambre double avec pension pour 2 messieurs, possession immédiate, prix modéré, eau chaude, électricité, 3ème étage.

ST-DENIS 94, magnifique chambre simple, étage du bain, eau chaude et froide dans la chambre, électricité, avec pension de 1ère classe, pour messieurs seulement. 29-6

ST-DENIS, 748. Chambre et pension, maison tranquille, distinguée, confort du chez soi, eau chaude, prix modéré. 6,10

ST-HUBERT 109. Jolie grande chambre en avant, étage du bain, pour couple ou deux messieurs, pension si désirée, téléphone. 29-3

ST-HUBERT, 620, chambres doubles et simples pour messieurs ou couple sans enfant, améliorations modernes, téléphone, pas de carte. 29-3

CHAMBRES DEMANDEES

JEUNE HOMME désire une chambre, tranquille, dans le centre de la ville ou dans le nord. Ecrire boîte 546, la "Presse".

APPARTEMENTS A LOUER

APPARTEMENTS, deux pièces, chauffés, meublés, eau chaude, $15 par mois. "New St. Louis", 166 Wolfe. Agent, Ernest Bolton, 10 Cathcart. Up. 5431. 1,3,6,8,10,13

APPARTEMENTS Kenilworth, 24, rue Durocher, 5, 6 et 7 pièces et chambre de toilette, chauffées, eau chaude pendant toute l'année, poêle à gaz, glacière, installation d'éclairage électrique, extincteurs chimiques, échelles de sauvetage, accommodations de premier ordre. S'ad. au concierge ou au bureau de Rodolphe Bédard, 55 rue St-Frs-Xavier. Tél. Main 5363. 26-1,M,s

APPARTEMENTS A LOUER

LABELLE 50, coin Ste-Catherine, premier étage, 3 pièces, plus chambre de bain, $23.00 meublés, concierge, téléphone Est 4610. 23-n

SANGUINET, 250, près Ste-Catherine, meublés ou non, $26, possession immédiate, cinq chambres, plus chambre bain, balcon, bay window, eau chaude, tout le temps, belle plomberie, grand confort. Concierge. Tél. Est 4614-4634. 16—n

MAISONS A LOUER

AVE. MONT-ROYAL EST, 1004, maison de 8 grandes pièces, fournaise, $18. Offres demandées. Clef à 1006. Ernest Bolton, 10 Cathcart. Up. 5431. 1,3,6

AVE. CHAMPAGNEUR, plain-pieds de choix à louer; loyers réduits pour l'hiver. John Findlay, Limited, 211 Notre-Dame ouest. Tél. Main 1907. 30-6

BEAUDRY 470, près Robin, un flat, six appartements, un troisième, bain émaillé, gaz, électricité. Demandez Mme Dépatie.

BERRI, 709, près Roy, 8 appartements, eau chaude, prix pour convenir au locataire. S'ad. 429, St-Dominique ou 906a Ave. Hôtel de Ville. 29-3

BROWN 148, 160, près Ontario, 4 pièces, salle de bain, récemment remis à neuf, $6 par mois. Clef porte voisine. Ernest Bolton, 10 Cathcart. Up. 5431. 3,6,8

CARTIER, 2040. Logement 4 appartements, et chambre de bain, gaz et électricité, très bas prix; possession immédiate. J. A. Boivin, 2050 Cartier. 29-2

CHAMBLY 427, près Ontario, six appartements, un milieu, bain émaillé, gaz, électricité, prix pour convenir au locataire. Tél. St-Louis 2750. 23-27

CHAMPAGNEUR, 773, 777, Outremont, 7-8 appartements, plancher bois dur ; fournaise à eau chaude, fixtures électriques $5 seulement. West. 3955. 29-7

CLARKE, 488, logement du bas, désirable, 8 pièces, fournaise à eau chaude, bain, etc. Loyer très modique pour les mois d'hiver. S'ad. à C. W. Lindsay Limited, 512 Ste-Catherine Ouest. 29-3

DELANAUDIERE, $6.00 par mois, 6 grandes pièces, à part chambre bain. Un bas et un 2ème, aussi au 3ème, 2 logis de 3 chambres, et chambre de bain à $3.00.

CHRISTOPHE-Colomb, $5.00, 4 grands appartements, au 2ème, entre Bellechasse et Beaubien. S'ad. à J. A. Roy, 92 Notre-Dame Est. Main 1318. Le soir 1313 St-Hubert. St-Louis 6942. 29—3

ONTARIO, 340, près St-Denis, haut de 8 pièces à sous-louer, avec fournaise et poêle à gaz. Tél. E. 1162. 29-2

OSBORNE, 6 et 8, vue sur carré Dominion, près stations chemins de fer et hôtels, grande maison, 18 chambres à coucher, convenable pour hôtel, maison de pension, club. Le mobilier peut être compris dans le loyer ou vendu au locataire. S'ad. Société d'Administration Générale, 35 St-Jacques. 24-10

PAPINEAU Ave., 1403, 5 pièces, salle de bain, loyer $10. Offres prises en considération, clef porte voisine. Ernest Bolton, 10 Cathcart. Tél. Up 5431. 1,3,6,8,10,13

ROSEMONT, 6 pièces, très propre, $5.00 pour l'hiver, $8.00 l'an prochain. S'est toujours loué $12.00. Références exigées. S'ad. 1116 St-Denis, Tél. St-Ls 218. 29-3

STE-CATHERINE Est, 714, logement du haut très désirable. Loyer modique, spécial pour les mois d'hiver. Huit grandes pièces. S'ad. à C. W. Lindsay Limited, 394 Ste-Catherine Est. 29—3

ST-DENIS 775. Tél. Est 3944. Appartement "en suite" salle à manger, cuisine, 2 chambres à coucher, pourvus d'eau, chauffage, éclairage, téléphone. Terme raisonnable. 29-3

VALOIS, 634. Logements, 4 pièces, $6 par mois pour 17 mois. S'ad. 252 Parc Lafontaine. Main 3264. Est 6246. 29—2

VERDUN, 4 pièces, très propre, $3.00 pour l'hiver, $6.00 l'an prochain. S'est toujours loué $10.00. Références exigées. S'ad. 1116 St-Denis. Tél. St-Ls 218. 29-3

VILLENEUVE ouest, plain-pieds confortables, entre Esplanade et St-Urbain. Loyers réduits pour l'hiver. John Findlay, Limited, 211 Notre-Dame ouest. Tél. Main 1907. 30-6

MAISON A LOUER Notre-Dame Ouest, entre DeCourcelle et St-Rémi, logements de 4 pièces en très bon ordre, louera bon marché. Tél. Est 1512. 19—m,j,s—n

PLAIN-PIED de commerce désirable à louer, central et commode, garnitures convenables pour manufacturier ou agent de manufacturiers. Meubles et garnitures de bureau peuvent être achetés à prix raisonnable. S'ad. à Geo. A. Savage, liquidateur, 232 St-Jacques. 28-3

Plein Centre 339 Ontario, 7 pièces et chambre de bain séparée; rue St-Christophe, près Ontario, 6 pièces, chambre de bain séparée. S'adresser 413 Ontario Est. Est 1512. 302-1,M,v,n

QUELQUES logements à Villeraie, près de la station de police, 4 appartements, chambre de bain et passage, très propre, possession immédiate, $2.00 par mois d'ici au 1er mai. S'ad. 2037 St-Laurent. St-Ls 4531.

SPLENDIDE maison, 7 appartements, fixtures électriques, seulement 12.00 par mois; bail 3 ans. 213a Ethel, Verdun.

MAISONS MEUBLEES A LOUER

DUROCHER, Outremont, maison meublée, huit pièces, avec bain, toutes les commodités modernes, près des tramways. Tél. Main 7115. 30-3

A LOUER

A LOUER boutique de voiturier outillée. A qui la chance, 5 voitures neuves à faire, le propriétaire ayant autre occupation, possession immédiate. Tél. Rock. 2027. 29—2

AUTOMOBILES A LOUER

AU MONTREAL AUTO LIVERY, 184 Berri, vous trouverez 8 chars à louer, de 5 à 7 places, de 1ère classe. Limousine Packard, prix modéré, établi depuis 1906. A. Goudron, ..op. Est 4363. 129-312

GARAGES A LOUER

GARAGE de première classe, chauffé, à louer, 448 ave Old Orchard. S'ad. sur les lieux, ou tél. West. 3595. 28-3

MAGASINS A LOUER

GRAND MAGASIN dans centre d'affaires, coin Darling et Ste-Catherine, conditions favorables pour locataire sérieux. Geo. Dubois, 63 Marché Bonsecours. M. 2096. 25-6

STE-CATHERINE Est, 716, beau magasin, 25 x 100, termes accommodants spéciaux pour un locataire désirable. S'ad. à C. W. Lindsay Limited, 394 Ste-Catherine Est. 29—3

ST-JACQUES 1994. Grand magasin moderne avec logement en arrière, très bon site commercial. 14 carré Chaboillez. Main 1826. 30-4

ON DEMANDE A LOUER

DEMANDE de suite, logis 3 pièces, chaud, pour 2 personnes. S'adresser Thomas, 74 St-Jacques. Main 3054. Soir Est 7319.

FLAT demandé pour 2 personnes, neuf et milieu préféré, 5 ou 6 pièces avec électroliers et autres commodités modernes, mentionner loyer. Ecrire Boîte 561, la "Presse".

ON DEMANDE joli magasin pour pharmacie, bien situé, éloigné des autres pharmacies et entouré d'une bonne population, nord de la ville. Ecrire boîte 517 la Presse. 28-4

CADRES ET MIROIRS

GRANDE variété de cadres, moulures à cadre, miroirs, la seule manufacture à Montréal, vieux cadres et vieux miroirs réparés à neuf, bas prix; gros et détail. La Cie Wisintainer Incorporée, 58 Boulevard St-Laurent. 11-26

COFFRES-FORTS

ALFRED H. FLINT.—Coffres-forts à l'épreuve du feu et des voleurs. Stock choisi au choix. Aussi quelques coffres-forts d'occasion. 410 édifice Shaughnessy. M. 8415. 27—26

DIAMANTS

OCCASIONS véritables. Diamants, bijoux, etc., comptant ou crédit. 30 p. c. meilleur marché que dans les magasins. J. A. Denault, 1064 St-Hubert. 23-27

CALENDRIERS

A VENDRE, magnifiques calendriers pour le commerce, balance de stock et échantillons. Prix très réduits. Hâtez-vous de venir les voir avant qu'ils ne soient tous vendus. Canadian Advertising Agency Limited, 284 Lagauchetière Ouest. 30-13

Balances de différentes lignes de calendriers à vendre à partir de 3.50 à 12.00 le cent. Hâtez-vous pour choisir. International Post Card Co., 242 rue St-Jacques, Montréal. 28-4

CARTES POSTALES

BEL assortiment de cartes postales de Noël et du Jour de l'An, cartes-livrets, une spécialité. Prix défiant toute compétition. International Post-Card Co., 242 rue St-Jacques, Montréal. 28-4

CARTES postales des Fêtes. Grand assortiment de cartes et livrets de fantaisie, français ou anglais. European Post Card, 246 St-Jacques, Montréal. 28-6

COMBUSTIBLES A VENDRE

BOIS pour allumer le poêle pour le massé. Bois d'allumage, $1.25 ; bois dur coupé, $3.25 ; blocs de moulin, $2.00 le voyage ; croûtes de bois dur, $2.50. J. C. McDiarmid, 403 William. Main 452. 256-100

EMMAGASINAGE

AUTOMOBILES pris en garage pour l'hiver à prix réduits. Planchers chauffés. Terminal Warehouse, Regd., rue des Soeurs Grises. Tél. Main 8662. 1,3,6,8,10,13,15,17

JEUX DE SOCIETE

DAMIERS, avec 60 dames, $1.25 ; Parchesi, avec 16 pitons, $1.50 ; Croquignoles, avec 24 anneaux, $2.50 ; Go-Bang, avec 200 chips, $2.00 ; Monio, avec 16 bouteilles et 1 moine, $3.00. Ces jeux sont tous finis de 1ère classe ; faits à la main, au Canada. Gros et détail. Eagle Sign Co., 4 Craig Ouest 26—26

MODES

GRANDE REDUCTION dans les chapeaux garnis, modèles nouveaux, chapeaux fourrure faits sur ordre, réparations tous genres à très bas prix. Palais des Modes Chanteclerc, 190 Sainte-Catherine Est. 28-3

POINTS D'OURLET

BOUTONS carrés, olive, baril, gland faits avec votre tissu. Point d'ourlet, 8 cts la verge, plissé accordéon. St. Lawrence Button, 584 Ste-Catherine ouest. Up. 5706. 25-26

REBUTS

ACHETE. chiffons 2.50; claques 7.50; coppe pesante 15.00; cuivre pesant 10.50; plomb 4.50; gneus d'automobiles 4.50; retailles de tailleur 9.50 "les cent livres". Tarshis & Son, 92 Wellington. 23-1,M,s

REPARATIONS

MATELAS et meubles remis à neuf. Spécialité : rembourrage, polissage et emballage ; à domicile si préféré. Rolland Bedding Co., 432 rue Gilford. St-Louis 9198. 113-260

MEUBLES de tous genres, rembourrés avec soin, matelas refaits, remis à neuf, plumes désinfectées. Turcot et Leblanc, 709 Lafontaine. E. 5896. 19-26

MONTRES, horloges, bijouteries, lunettes, à des prix réduits, vieil or, et argent acheté. P. A. Lespérance, 128 Bleury. Ch. 601. Main 3123. 28-26

VER SOLITAIRE

A LA MAISON de confiance M. Houyoux, herboriste française, 93 Parc Ave., coin Prince-Arthur, garanti expulser infailliblement le ver solitaire en 1 heure, guérit toutes excroissance de chair et maladies chroniques sans exception. Consultations gratuites. 165-260

PERDU

CANICHE Bull français, 6 mois, tacheté de noir, tache blanche sur la poitrine. Récompense si ramené à 289 avenue Hingston, N.-D. de Grâce. West. 904. 30-2

CHIENNE terrier écossaise gris foncé, petite, perdue depuis lundi, le 29. Récompense en ramenant à 1245 ave. Mt-Royal O. Tél. Rockland 461.

PERDUE, montre d'or avec inscription A. A. Retourner à 2045 ave de Châteaubriand. Récompense. 28-3

PERDU, porte-monnaie en cuir noir samedi soir, près du pâtissier, à 749 Saint-Denis, contenant 9.00 et cartes de visites. Récompense promise, 55 St-Denis.

PERDU samedi après-midi rue Ste-Catherine Ouest, aux alentours du magasin Goodwin's ou dans le magasin $19.00. Récompense. 113a St-Denis.

PERDU 2 pneus tire Pensylvanie 37 x 5 avec ring en fer, dans la ville de Montréal ou à partir du pont Victoria passant par Montréal-Sud chemin Chambly jusqu'à St-Jean. Récompense à qui les rapportera au No 80 Clark ou téléphonez Main 2786. 30-3

PERDU, dimanche soir, au théâtre Alexandra, un tour de cou en vison. Prière de rapporter à 1423, St-Hubert.

PERDU vers 5 hrs dimanche après-midi dans chars Amherst, rue Bleury, sacoche en argent gravée sur la monture, Leonie Gagnon. Récompense, 107 Saint-Hubert. Est 5245.

PERDU bracelet en or, initiales A. P. sur les rues Adam, Lasalle ou Ontario. Récompense 586 Lasalle, Maisonneuve.

PERDU, rue Bleury ou dans tramways Amherst, porte-monnaie en argent gravé Léonie Gagnon sur la garniture. Récompense, 107 St-Hubert, Tél. Est 3245.

PERDU hier soir entre 5½ et 6 hrs dans un tramway Amherst de la rue Ste-Catherine à Sherbrooke, un chapelet en turquoise monté en or, prière de rapporter au No 667 Sherbrooke Est.

PERDUE, chienne Fox Terrier, du nom de Guidonne, dos blanc, tache noire sur dos d'un pouce, tache jaune à patte gauche, devant tête brun. Récompense, 175 Wolfe, 3e étage.

PERDU, Boston Bull, pesant à peu près 20 lbs, côté de la tête, gueule barrée, côté droit blanc, répond au nom Battie. Généreuse récompense à quiconque le rapportera. E. Martineau, 2337 Notre-Dame Ouest.

PORTE-FEUILLE perdu, samedi après-midi, rue Ste-Catherine ou St-Hubert, partant St-Hubert, contenant 6 piastres et monnaie, médaille en or, avec nom Ernestine, etc. Récompense, 472 St-Hubert.

TROUVES

TROUVEE mardi une chienne à grand poil, tout blanc; sinon réclamée après cette annonce, sera vendue. R. Parker, 953 Coloniale.

GROSSE GORGE

GUERISON du goitre (grosse-gorge) assurée sans opération ni douleur, traitement simple et facile. Pour informations écrire boîte 1034, Montréal. 117-312

DIVERS

AVIS—Avis est donné à tous que je, soussigné, ne serai responsable d'aucune dette contractée en mon nom par qui que ce soit sans une autorisation signée de ma main. George Bray, 1358 St-Denis. Montréal, 6 décembre 1915. 30-2

COUCHE de carbone enlevée au moyen du système "Cyclean," la méthode originale, prix spéciaux, 734 Dorchester Ouest. Up. 4206. 29-3

FAMILLE charitable désirant adopter jeune enfant (garçon), pourra s'ad. 99 City Councillors.

MALADES désespérés, vous qui souffrez de maladies du foie, de l'estomac, des reins, faites usage du Salrénal, nouveau remède français, garanti guérir les cas les plus graves. Prix $1.00 le flacon. Ecrire 115 St-André.

MASSAGE, manicure, bain, chiropodie, par dame de couleur distinguée ayant des assistants français et anglais. 303 Ontario Ouest, près avenue Union. Up. 179. 30-3

MILLE remerciements à S. Joseph pour faveur obtenue avec promesse publier. Dame P. Phaneuf.

REMERCIEMENTS à saint Joseph, saint Antoine de Padoue et aux âmes du Purgatoire avec promesse de publier.

AUTOMOBILES A VENDRE

AUTOMOBILE à vendre marque "Case", 5 passagers, considérera échange. S'ad. 718 Ste-Catherine Est. Tél. Est 1143. 22-26

AUTOMOBILE COLE, modèle 1915, en parfait ordre, 5 places, avec ses accessoires au complet. 167 Boul. St-Joseph Ouest. St-Louis 6665. 29-6

BAIN & PRINGLE, 114 Bleury, experts en radiateurs ; radiateurs, lampes, garde-boue et carrosseries d'auto réparés et faits sur commandes, Main 1730. 25-26

BOITES livraison de toutes descriptions, spécialement pour châssis Ford, venez voir nos dessins. Jos. Bonhomme Limitée, 200 Guy. 25-6

DEUX routières, une "Grant" et une "Hupmobile" à vendre à très bon marché. Legaré Gadbois Automobile Limited, 180 Amherst, Montréal. 30-6

GRAND strage pour automobiles, voitures de tous genres; aussi réparations de toutes sortes. Jos Bonhomme Ltée, 200 Guy. 25-6

JE serais acheteur d'une voiture McLaughlin, modèle 1915, ayant un engin Buick 4 cylindres, 25 forces, en bon ordre. Ceux que cette offre intéressera, écrire Boîte 1146, la Presse, Montréal.

LANDAULETTE Wolseley, en parfait état, propriétaire part pour la France, faut vendre, occasion à $2,400.00. Wolseley Motors Ltd., 734 Delorimier O. 30-2

MAXWELL spécial de 36 c. v., remis à neuf, repeint, nouveaux pneus, absorbeurs de chocs, n'a parcouru que quelques centaines de milles, grande occasion, faut vendre. 734 Dorchester Ouest. 28-2

PNEUS à bon marché, quelques-uns de 37 x 5, 36 x 5½, 35 x 5 et 935 x 135, nouvelles enveloppes anti-dérapantes cannelées $29.50 chacune, 734 Dorchester O. Up. 4206. 29-2

AUTOMOBILES A VENDRE

FORD runabout en parfait ordre, plusieurs extra. S'ad. 2656 St-Hubert, près St-Zotique.

AUTOMOBILES A VENDRE

Toujours en mains de bonnes machines Ford, en bonnes conditions. Nous faisons réparations ainsi que peinture et vernissage d'automobiles à prix modérés. Forest Motor Supply Co., 1787 St-Laurent, St-Louis 8817, près de l'édifice Ford. Magasin des spécialités pour autos Ford. 13-26 F

DESSUS DE RADIATEURS,

capotes, rideaux, réparations de toutes sortes. Avant d'aller acheter ailleurs, venez nous voir. Tél. Est 6702, édifice Garage Laurier, 375 Ontario Est, près St-Hubert. Rob't. Jones Co., Regd. 4-n F

A VENDRE

AMEUBLEMENT, belle occasion, maison 7 appartements, 6 meublés, avec piano, à vendre pour $225.00 à prompt acheteur. 1518 St-Denis. 27-4

AMEUBLEMENT de maison à vendre, pour cause de départ. 82 Hôtel de Ville. 28-3

AMEUBLEMENT de 4 appartements meublés à neuf, beau petit flat rue St-Denis, continuation du bail, cause de vente départ. Ecrire boîte 495 La Presse. 29-2

AMEUBLEMENT de 15 chambres à louer ou à vendre à sacrifice; loyer bas, bon revenu. 475 St-Laurent.

AMEUBLEMENT 8 pièces, 4 chambres louées, chauffées par propriétaire, vendra cause maladie, prompt acheteur. $175.00. 258 Ste-Catherine E.

AMEUBLEMENT de maison à vendre, 7 appartements, 5 chambres louées, vendra bon marché, prompt acheteur. S'ad. le soir 5 à 8 hrs. 158 Berri. Est 5591. 30-2

ASSORTIMENT de fixtures électriques, (électroliers), globes, abat-jour, etc., vendra avec option de sous-louer, magasin situé 1088 St-Jacques, jusqu'à expiration du bail le 1er mai 1916. S'ad. 189 Amherst. 29-6

A VENDRE, meubles et poêles neufs ou d'occasion. Aussi faisons échange et réparations. J. B. Paquin, 186 Maisonneuve. Est 4071. 172-313

A VENDRE, beaux meubles de six pièces comprenant mobilier de salle à manger en chêne solide, mobilier de salon de 5 pièces en acajou, lit de cuivre massif complet, mobilier de chambre à coucher en acajou, machine à coudre Singer avec tête à bascule, pupitre de dame, tapis Axminster ; tout est en bonne condition; vendra séparément à sacrifice. Vendra aussi à bon marché beau manteau en seal, grandeur 36. S'ad. 1347 Clarke, près Rachel.

A VENDRE, mille parts dans la Canadian Natural Gaz, vendra très bon marché. 713 Ste-Catherine Est.

A VENDRE. St-Urbain 314, ameublement de maison de pension, pour cause de maladie. Faut vendre d'ici à samedi. 6,9

FOURNAISES, poêles, meubles, tapis, etc., aussi confections. Réduction pendant ce mois. Syndicat St-Henri, 1685 Notre-Dame Ouest. Tél. Westmount 786. 18-26

FOURNAISE "Oxford", à eau chaude, en parfait état. S'ad. Alex. Desmarteau, 60 Notre-Dame Est, ch. No 1, M. 8770. 29—6

GAZELIERS, électroliers, 7 pièces, $9.00, dômes, globes, échantillons voyageurs, 50% rabais. Chambly Electric, 283 Craig Ouest, 332 Mont-Royal Est. 8-1,M,s

GLACIERE, fixtures, comptoir, presque neufs, bon marché. 421 St-Denis. Tél. Est 6274.

GRAMOPHONE COLUMBIA sans cornet avec 12 sélections, $25.10 à conditions faciles. Layton Bros., 550 rue Ste-Catherine Ouest. 4,6,8

GRAMOPHONE cabinet en parfait ordre, a servi 6 semaines, vendra grands sacrifices, cause départ. S'ad. 6 à 8½ p.m., 490 Sherbrooke E. 30-6

HABIT de gala (Tuxedo) tout neuf, 38, tour de cou en vison, manteau pour dame, 40, convenable pour l'auto. E. 5901.

LISIERES de tapis ciré à vendre à $4 le 100 lbs mélangés. S'ad. à J. A. Ellement, 1125 Ste-Catherine Est, Montréal. 28-4

LIT double en cuivre en parfait état avec bon sommier et un matelas hygiénique. S'ad. 490 Sherbrooke E.

MEUBLES, set de salon, salle à manger, chambre à coucher, poêle à gaz, Range, prélart, tapis, vaisselle, cadres, rideaux, voiture de bébé d'hiver et d'été, berceau; peut être vu tous les jours, de 9 hrs à midi et de 7 à 9 hrs, 213a Ethel, Verdun.

PARDESSUS avec collets en loutre, un autre en poney, vendra bon marché, grand besoin d'argent. S'ad. 154 Ste-Catherine Est.

Poêles en fonte et acier, fournaises ; réparations de poêles de toutes sortes. Echange de vieux poêles. M. Robert et Cie, 618 Mt-Royal Est. St-Ls 162. 11—26

POELES de cuisine en acier et fonte malléable, garantis, un dollar comptant et un dollar par semaine. Faits en Canada, installés gratis. 156 Ste-Catherine Est. 14-26

POELES en acier et fonte malléable, $1.00 comptant et $1.00 par semaine. Satisfaction garantie. Faits au Canada. 156 Ste-Catherine Est. 19-26

POMERANIEN couleur sablé, âgé de 6 mois avec généalogie, descendant de chiens primés. S'ad. après 7 hrs soir, J. A. Provost, 218 Maisonneuve. 28-3

SET de chambre à coucher, 3 sets de salon, ainsi que carpettes et tapis. Le tout en très bon état et à très bas prix. S'ad. 93 rue Benoit. 29-3

TOUT un ameublement de maison à vendre, très bon marché. S'ad. Dr H. Prévost, 592 Adam, Maisonneuve. 30-2

VETEMENTS d'hiver pour hommes et femmes, grand choix, derniers styles, prix raisonnables, conditions des plus faciles : $1.00 par semaine. Garmaise Inc., 521 Mont-Royal Est, angle Boyer. 28-4

2 machines à coudre, seconde main, très bonnes, bon marché. 610 Mt-Royal E. 29-2

150 records, 2 minutes, Edison, Pathé, Colombia, à sacrifice pour 3 jours, aussi pardessus d'hiver. 744 St-Hubert. E. 496.

MACHINE PARLANTE A VENDRE

Machine parlante Pathé presque neuve, belle caisse en acajou, avec une douzaine de records. A coûté primitivement $75, prix de vente $40, y compris les morceaux. C. W. Lindsay, Limited, 512 Ste-Catherine Ouest. 29-4 F

POUR NOEL

Grande variété de cadres et de photographies. Spécialités: statuettes religieuses. Eug. Dumas, 297 Centre. 6,9,15,18,21,24

CHEVAUX, VOITURES, HARNAIS

A VENDRE sleighs express pour bouchers, boulangers, embouteilleurs, sleighs de toutes sortes, des centaines au choix chez Latimer, 445 rue St-Jacques. 25-6

BEAU gros cheval, pesant 1300; vendra $40.00, âgé 9 ans. S'ad. 2610 St-Hubert. 30-2

BELLE petite jument canadienne $25.00, harnais $12.00, sleigh Ste-Catherine $25, berlot $12.00. 256 DeLaroche.

BON cheval, 9 ans, 1050 livres, express double et simple, sleigh Windsor, carriole, boghei, harnais double et simple. S'ad. 130 Messier.

CAPOTES de traîneau et garnitures, capotes d'auto réparées, couvertes, harnais de seconde main, un harnais double pour ouvrage, enveloppes et couvertures imperméables. Réparations. Dowell's, 102 St-Henri. 29-26

CARRIOLE bob, de seconde main, avec ressort et top, ainsi que membres. James Halpin, 659 Visitation. 29—2

A VENDRE 1 boghei, 1 express à meuble, 2 express à épicier, 2 bob sleigh, 1 berline. Tous à moitié prix. S'ad. à J. O. Gareau Ltée, coin Mont-Royal et St-Laurent. 28-6

A VENDRE un Surrey sleigh, de commerce Paul Ledoux; Windsor sleigh, par Bérard et Major; 4 grands muskas, attelage en argent. 1195 St-Laurent. 30-3

CHANCE exceptionnelle. Cheval, harnais, express, sleigh, licence colporteur, usagé d'ici à mai. Sacrifiera $75. N. Mainguy, 56 St-Laurent. M. 1386. 30—2

CHEVAL 1060 livres, express sur bob sleigh, berlot, sleigh Ste-Catherine et demi-Ste-Catherine; aussi robe de voiture, 10 attelages assortis. 94 Laurier Est. St-L. 80. 28-4

CHEVAL à vendre, gros harnais double et harnais de boghei, robe de fourrure, gros poêle de restaurant ou maison de pension. S'ad. 100 Pontiac.

CHEVAL, express, sleigh, harnais, licence de colporteur, vend cause départ pour la guerre. S'ad. après 6 hrs le soir, 3090 St-Laurent.

CHEVAL 1300, $85.00; autre, 1200, $50.00. Cause maladie, faut vendre immédiatement, 470 Duluth, coin St-André.

JUMENT rouge, légère, convenable pour express ou voiture légère ; bon marché. S'ad. le jour de 9 à 5 heures, Main 5220, L. Grenier ; le soir, 26A Brebeouf. 26-8

LORRIE d'hiver, harnais double, aussi 4 gros chevaux à vendre, n'ayant pas d'ouvrage, vendra le tout à sacrifice. Visible à toute heure. S'ad. 777 Logan. H. Dubuc. 30-2

MAGNIFIQUE sleigh Windsor, fait par Major, presque neuf, bon marché. Alex. Rochon, 561 St-Christophe.

CHEVAUX, VOITURES, HARNAIS

CHEVAL 1100, $50, autre 1050, $65; 2 robes, harnais, $11, 424 Rachel E.

SLEIGHS à vendre ainsi qu'un cheval. S'ad. Alex. Desmarteau, 60 Notre-Dame Est, ch. No 1. M. 8770. 25-6

TRAINEAUX McLaughlin, Windsors, et toutes sortes pour familles; travail ou amusements. Bas prix, conditions faciles. Carriage Factories, Limited, R. Latimer, 445 St-Jacques. 25-6

TRES bon cheval, 1100 livres, garanti, valant 50.00 vendra 25.00; cause: plus besoin. S'ad. après 4 hrs, 2812 Hutchison.

3 bons chevaux d'ouvrage ou boghei, chevaux de famille, highstepper, selle, etc., agrès de poney complet. Edgar Bisaillon, 566 rue Amherst. Est 2243. 27-6

5 jeunes juments fraîches et saines, 8 chevaux hongres, tous jeunes et sains; tous seront vendus avec garantie, à bas prix. Ils pèsent de 1100 à 1400 livres. 396 avenue Colonial, coin avenue Duluth. 30-6

6 bons chevaux 900 à 1400 livres, 4 tombereaux, carrosse, carriole, robes, 3 sleighs, 12 harnais, en bloc ou séparément. 1423 St-Denis. 30-4

15 chevaux assortis, beau grand buffalo pouvant servir pour automobile, harnais double et simple, vendra bon marché, besoin d'argent. Edgar Bisaillon, 566 Amherst. Est 2243. 27-6

CHEVAUX TONDUS

ALLEZ faire clipper vos chevaux par l'électricité en 30 minutes. S'ad. 540 rue Amherst. Tél. E. 1306 Edmond Boisvert. 20-26

FOURRURES A VENDRE

ARMAND DOIN, rue Notre-Dame, en face Palais de Justice. Grand assortiment fourrures et réparations. Aussi coiffures d'automne, chapeaux, casquettes toutes sortes. 139-1,M,s

A VENDRE deux jolis manteaux en mouton de Perse pour dames, grandeur 38, longueur 45, aussi 44 de buste, à la dernière mode. A sacrifier à 50 dollars. Faut vendre. 1290 St-Urbain, près Marie-Anne. 30-3

BEAU manteau mouton Perse, manteau Hudson Seal, aussi des sets en renard noir, un set en vison canadien, bargain exceptionnel, 1519 Esplanade, près Mt-Royal.

CHIC manchon hermine et manteau mouton Perse, pleine peau, porté deux mois, laissé pour dette. 268 St-Denis.

COLLERETTES, manchons vison, $100. Manchons vison $25.00. Manteaux mouton Perse $55.00. Capots castor $150.00. 753 St-Denis. Est 5220. 5-26

CONFECTION, réparation de fourrures, prix modérés, ouvrage garanti. Parure renard naturel $15.00. Autres fourrures bon marché. O. Legendre Co., 434 Rachel.

DEUX sets en renard noir, trois sets en hermine de Russie, pleinement garantis. Siberian Fur Co., 307 St-Jacques. 27-5

DESIREZ-VOUS un "set" en renard, rouge, noir, ou en loup, le tout de première qualité, à des prix modérés. Venez à 120 Berri. 6,9,10,13,15,17

DOUBLURE de paletot d'homme en rat musqué, 2245A St-Hubert.

ECHANTILLONS de fourrure à vendre, derniers styles. Siberian Fur Co., 307 St-Jacques. 27—5

FOURRURES à vendre, de toutes sortes, balance de stock obtenu pour argent prêté, vendra au prix coûtant. Belle marchandise toute neuve. S'ad. 306 Parc Lafontaine. 26-6

FOURRURES, quatre sets en loup, trois sets en martre, trois en mouton de Perse. Siberian Fur Co., 307 St-Jacques. 27-5

FOURRURES. Elégants manteaux en mouton de Perse et en Seal de l'Hudson; aussi parure en renard noir; vendra à sacrifice à prompt acheteur. 1719 avenue du Parc. 30—3

FOURRURES. Pour couvrir les avances faites à un importateur, vendra fourrures splendides dans les modèles les plus nouveaux de manteaux en mouton de Perse, seal de l'Hudson, near seal, castor, chat sauvage, rat musqué, marmotte, écureuil, etc.; aussi très belles parures en renard noir, vison, martre de l'Alaska, hermine, loup, etc. Une occasion exceptionnelle. S. Davis & Co., courtiers en douane, 318 St-Paul, angle Saint-Nicolas. 30-6

MAGNIFIQUE manteau en mouton de Perse pour dame à vendre, le dernier modèle, à vendre très bon marché. 1290 rue St-Urbain, près Marie-Anne. 29-3

DEUX manteaux en mouton de Perse, peaux choisies, le plus nouveau dessin. Lundi et mardi seulement. Siberian Fur Co., 307 rue St-Jacques, Montréal. 29-3

MAGNIFIQUE collerette en vison du Labrador et manchon de même fourrure, sortant de manufacture. Bargain exceptionnel. 156A Christophe Colomb. 6,8,10,11

MAGNIFIQUE manteau mouton Perse, grand sacrifice ; aussi set de marmotte $5.00, a coûté $25.00, cause mortalité. 244 Amherst.

MAGNIFIQUE collerette et manchon en vison, a coûté $175 pour $50, cause mortalité. S'ad. 1122 St-André, coin Marie-Anne.

MAGNIFIQUE manteau mouton de Perse, à vendre, belle doublure satin, 1ère qualité, cause besoin pressant. 647 Wolfe, près Ontario.

MANTEAU seal électrique, manchon vison, 1 en hermine, 2 robes du soir, échantillons blouses importées, bon marché. S'ad. 66 Parc Lafontaine. 30-2

MANTEAU en mouton, grandeur 36, longueur ¾ ou complète demandé, doit être en parfaite condition, bon marché pour argent comptant. Pas de marchand d'occasion. Mentionner le prix en écrivant à A., 224 Ste-Catherine O.

MUSK-OX pour voitures, brunes et noires, $6 ; manteau mouton Perse, pleines peaux, long, pardessus castor. St-Ls 6315, 202 Christophe Colomb. 30-2

NOUS manufacturons et vendons les faciles. Une visite vous convaincra. Syn- fourrures au prix du gros. Conditions dicat St-Henri, 1685 Notre-Dame O. 18-26

NOUS AVONS un immense assortiment de manteaux de mouton de Perse, dont quelques-uns à $100. Choisissez maintenant tandis que les prix sont bas. McComber & Cummings, 109 St-Paul Ouest. 24—n

PARDESSUS noir doublé en rat musqué et collet de loutre, grandeur 40. 468 rue Fabre. 28-3

TROIS manteaux en seal de l'Hudson, deux en seal de la Baltique, différentes grandeurs. Vendra à sacrifice. Siberian Fur Co., 307 St-Jacques. 27—5

12 manteaux de mouton de Perse, garantis pleines peaux, prix exceptionnel $60. S'ad. McComber & Cummings, 109 St-Paul Ouest. 25-26

FOURRURES

Remarquez que nous vendons notre surplus de stock de vison en bas du prix du gros. Venez comparer nos prix et la qualité de notre marchandise. Tours de cou et manchons de toutes qualités vraiment meilleur marché que dans le gros. P. G. Dugré, Enrg., 593 rue Ste-Catherine Est. Tél. Est 1871. 25-6 F

MOUTON DE PERSE

Il nous reste quelques nouveaux manteaux, surplus de notre manufacture. Ces manteaux sont détaillés partout jusqu'à $200, nous les offrons à $115. Ernest Albert, manufacturier de fourrures, 270 rue St-Paul Ouest, coin St-François-Xavier. 19-n F

VISON CANADIEN

Vente spéciale du surplus de notre manufacture à la moitié du prix des marchands de détail. Etoles de $75.00 pour $40.00; manchons de $55.00 pour $35.00. Le nombre est limité, venez au plus tôt. Ernest Albert, manufacturier de fourrures, 270 rue St-Paul Ouest, coin St-François-Xavier. 19-n F

MANTEAUX EN NEAR SEAL

Une occasion spéciale pour cette semaine seulement: Manteaux en near seal, premier choix, 50 pouces de long, $45.00; manteaux en rat musqué, de 40 à 45 pouces de long $50.00. Pardessus pour messieurs, doublés en rat musqué et collet en loutre, $50.00. Divers sets de diverses fourrures pour enfants et jeunes filles, votre choix pour $4.00 le morceau. Collets en mouton de Perse et castor piqué pour messieurs à $6.00. Une visite nous convaincra tout en vous fournissant l'occasion d'examiner nos autres fourrures de luxe. P. L. A. Lefebvre & Cie, No 1 St-Paul Est, coin Blvd St-Laurent. 30-5 F

PIANOS, ORGUES A VENDRE

A SACRIFICE, piano n'ayant servi que quelques semaines, a l'apparence et la durabilité d'un neuf. Venez voir pour vous convaincre. 478 Ste-Catherine Est. 82—312

A SACRIFICE piano n'ayant servi que quelques semaines, a l'apparence et la durabilité d'un neuf. Venez voir pour vous convaincre. 295A Mentana. 28-4

BEAU piano neuf, à bon marché, à vendre, besoin d'argent. Aucune offre raisonnable refusée. S'ad. 249 Fullum. 26-5

BEAU et bon piano droit neuf, bon marché ; aucune offre raisonnable refusée. S'ad. 211 Mentana. 28-4

PIANO American Cabinet Grand, caisse en acajou, 7⅓ octaves, son superbe, très peu usagé. Rég. $350 pour $235, payable $20 comptant et $8 par mois. Layton Bros., 550 Ste-Catherine Ouest, angle Stanley. 2,4,6,8

PIANOS, ORGUES A VENDRE

MAGNIFIQUE piano droit, caisse en acajou, dernier modèle. 403 Gilford, près Papineau. 29-2

MAGNIFIQUE piano droit, en usage depuis quelques mois, payé $350, vendra à sacrifice. Faut vendre, 17 Notre-Dame de Lourdes. 30-2

POURQUOI payer les prix du détail pour des pianos, quand vous pouvez en avoir à 50% meilleur marché, chez O. Gonthier, 501 ave Duluth Est. 28-4

PIANO de pratique, caisse en palissandre, touches d'ivoire et d'ébène, bonne condition. Pourra être échangé d'ici à trois ans contre un piano neuf. $75.00, payable 75c par semaine. Layton Bros. 550 Ste-Catherine Ouest, angle Stanley. 2,4,6,8

PIANISTE automatique, aussi piano droit, en excellent état. Faut vendre, 113 Mont-Royal ouest. 30-5

PIANOS et pianos automatiques, une occasion exceptionnelle. Les personnes ayant l'intention d'acheter devraient se rendre au Mulhollin Piano Parlor, 786 Ste-Catherine O., le soir.

PIANO droit, beau son et belle caisse. Une occasion. 1068 Berri.

RICHE piano droit acajou, cordes cuivrées, mécanisme première classe acheté mois d'octobre 1915, payé $350 comptant, sacrifiera très bas prix, mortalité, faut vendre, départ. Visible jour et soir, dimanche compris. 507 avenue Duluth Est. 28-4

SIX PIANOS droits de $135 à $165 comptant, comme neufs. Chance d'économiser $150.00. The Leach Piano Co. Ltd. 733 Ste-Catherine O., près MacKay. 29-2

TRES bons pianos droits accordés à vendre bon marché. S'ad. 213 Mountain.

2 beaux pianos à vendre, bon marché; venez voir. S'ad. 362 St-Zotique, coin Châteaubriand. 30-2

HARMONIUM A VENDRE

Nous avons quelques très beaux harmoniums de seconde main, à partir de $45; tous sont en excellent état et peuvent être achetés à raison de $3 par mois. Venez les voir. C. W. Lindsay, Limited, 394 Ste-Catherine Est. 29-4 F

LES PIANOS IDEAUX

Les pianos droits Shaw sont les pianos idéaux pour la maison. Ils ont tous les perfectionnements; sont avec magnifiques caisses en acajou dans le plus nouveau dessin. La gamme et le son sont superbes et vous pouvez acheter ces beaux instruments à un prix aussi bas que $300 et à des conditions aussi faciles que $6 par mois. Si vous voulez un beau piano au plus bas prix, venez chez les fabricants J. W. Shaw & Company, 356 rue Ste-Catherine Ouest, vis-à-vis la rue Victoria et voyez leurs magnifiques instruments. 29-2 F

PETIT PIANO POUR $29

Fait par Gilbert de Boston, caisse en acajou, touches d'ivoire, six octaves, belle tonalité. Grandeur de la caisse 32 pouces de large par 75 pouces de long, exactement l'instrument pour un enfant qui apprend. Voyez-le au magasin de piano de J. W. Shaw & Company, 356 rue Ste-Catherine ouest., vis-à-vis la rue Victoria. 29-2 F

PIANO—OCCASION

Piano Lindsay droit presque neuf, 7⅓ octaves, trois pédales, belle caisse en acajou, cadre tout en fer, garanti comme un neuf. Prix régulier $325, prix de vente $265, $10 comptant et $6 par mois. C. W. Lindsay, Limited, 512 Ste-Catherine Ouest. 29-4 F

PIANO—OCCASION

Piano Martin Orme droit, caisse en acajou, 7⅓ octaves, touches d'ivoire, trois pédales, ne pourrait être distingué d'un neuf. A coûté primitivement $350, prix de vente $275, $10 comptant et $6 par mois. C. W. Lindsay, Limited, 512 Ste-Catherine Ouest. 29-4 F

PIANO CARRE A VENDRE

Beau piano carré Dominion, pieds sculptés, 7⅓ octaves, touches d'ivoire, cadre tout en fer, en excellente condition. Occasion à $125, $5 comptant et $4 par mois. C. W. Lindsay, Limited, 512 Ste-Catherine Ouest. 29-4 F

PIANO—OCCASION

Beau petit piano carré, 7 octaves, pieds octogones, en bonne condition, juste ce qu'il faut pour un commençant. Prix $75, $5 comptant et $3 par mois. C. W. Lindsay, Limited, 394 Ste-Catherine Est. 29-4 F

PIANO—OCCASION

Piano Lindsay droit presque neuf, belle caisse en acajou, 7⅓ octaves, cadre tout en fer, touches d'ivoire, garanti comme un neuf. Prix régulier $325, prix de vente $280. C. W. Lindsay, Limited, 394 Ste-Catherine Est. 29-4 F

PIANO HEINTZMAN $215

Magnifique piano droit, moyen format, 4 pds x 3 pouces de haut, par 5 pds de long, caisse en noyer foncé avec pupitre mobile et panneaux polis solides, pentures continues, cordes triples sur toute l'étendue de la gamme. Touches d'ivoire, caisse magnifiquement polie et sans une égratignure, de fait, le piano paraît et résonne comme un neuf. La personne qui l'a acheté, s'en est très peu servi. Il coûtait neuf environ $400 et vous pouvez maintenant l'acheter pour $215 par paiements mensuels faciles de $25 comptant et $6 par mois. Aussi autres bons pianos à bon marché au magasin de piano et de musique Shaw, 356 rue Ste-Catherine ouest, vis-à-vis la rue Victoria. 29-2 F

PIANO D'EXHIBITION $225

Piano droit Dominion du plus grand format, pieds sculptés de fantaisie, avec bouts à grosse barre, dimension de la caisse, 4 pds 10 pouces de haut par 5 pds 7 pouces de long. Caisse en acajou foncé magnifiquement vernie. C'est un très beau piano, 7⅓ octaves, touches d'ivoire et cordes triples sur toute l'étendue de la gamme, panneaux solides et un piano spécialement joli qui a dû coûter neuf environ $450 et sera vendu maintenant pour $225 à conditions faciles de paiement. Visible au magasin de piano et de musique Shaw, 356 rue Ste-Catherine ouest, vis-à-vis de la rue Victoria. 29-2 F

COMMERCE A VENDRE

A QUI la chance ? Magnifique magasin de mode, bonne clientèle, établi depuis plusieurs années, loyer payé jusqu'au mois de mai. Cause de vente : maladie. Main 1591. 28—6

A QUI la chance? Magnifique salle à manger, bonne clientèle, à vendre à sacrifice. S'ad. 29 St-Jacques.

A QUI LA CHANCE! A vendre 7 appartements meublés, 4 chambres louées, loyer 16 dollars, à sacrifice à prompt acheteur. 160 Ste-Elisabeth.

A VENDRE magasin général, à sacrifice; conditions très faciles, avec ou sans stock. Abandon des affaires après 52 ans. A. Collette, St-Jean-Baptiste, Rouville. 29-2

A VENDRE, salle de pool, à Drummondville, 4 bonnes tables, conditions faciles. Place d'avenir, A. Brisson. 30—2

A VENDRE cause double emploi, commerce bonbons, tabacs, liqueurs douces, etc., bonne clientèle, local permettant installation boutique barbier, accepterait piano en échange, 365 Gilford. 30-5

BELLE EPICERIE à vendre faisant des affaires pour $900 par semaine pour argent comptant, communication avec le département de la viande. Chance exceptionnelle pour un homme d'affaire. S'ad. F. Quevillon et Cie., enregistré, 2610 St-Hubert, Blvd St-Denis. 30-2

BONNE place d'affaires à vendre au "Marché Rivest", 667 Ste-Catherine Est, épicerie et boucherie; recettes de $1,000 à $1,500 par semaine, pas de crédit. S'adresser en personne à M. Rivest luimême à son bureau. 27-6

BOULANGERIE à vendre à Shawinigan Falls, avec clientèle et roulant, le pain se vend 20 cts argent comptant. Conditions faciles. S'ad. A. E. Guilmette, Shawinigan Falls. 29-4

BOULANGERIE à vendre située près d'une rue commerciale, 4 chevaux, 5 chariots d'été, 6 chariots d'hiver, berlot, 6 harnais, tôle, fixtures, tout l'outillage, loyer $25 par mois. H. Lefort, 182 Ontario, Maisonneuve. Tél. Las. 895. 30-6

CHANCE exceptionnelle, maison richement meublée dans le centre de la ville, vend cause mortalité. S'ad. 320A Amherst. 25-6

CLOS de bois et charbon, mille piastres d'affaires par semaine, cinq chevaux, lorries tombereaux, sleighs, gros stock bois et charbon. Grand terrain dont 7000 pds de couvert. A de bonnes conditions. Cause de vente séparation d'associés. S'ad. R. D. Langlais, 1338 rue Chabot.

COMMERCE à vendre, rapportant $65, clair par semaine. Bargain, le propriétaire se retirant des affaires. D. Brunet, ch. 55 édifice Dandurand. 4,7

EPICERIE non licenciée, bonne place d'affaires, seule sur le coin. S'ad. 1151 Hôtel de Ville. Tél. St-Ls 2801. 26—6

EPICERIE non licenciée; aussi cheval, voitures d'été et d'hiver; cause abandon des affaires. S'ad. 735 Laval. 28-3

EPICERIE à vendre, cause maladie, par inventaire ou en bloc; aussi cheval et voiture. S'ad. 189 Stadacona, coin Chambly. 29-2

EPICERIE à vendre, coin de rues pour cause départ, bonne place d'affaires, stock frais, phone E6108. 250B Champlain. 29-6

HOTEL licencié à vendre, connu sous les noms de Ville Montréal-Nord, traverse du bas du Sault. Tél. Lasalle 1381. 29-2

COMMERCES A VENDRE

EPICERIE à vendre, bonne place d'affaires, loyer bon marché. Aucune offre raisonnable refusée, cause mortalité. D. Brunet, chambre 55, édifice Dandurand. 4,7

PARTANT pour la guerre je vendrai mon commerce d'horloger faisant 1,300 piastres de réparations par an, pour moins de $1,000. H. Pinault, Hull, P.Q. 28-3

RESTAURANT à vendre avec logement sur même plancher. S'ad. 316 Valois. 6,7,11

RESTAURANT, prix d'inventaire $955.00, sacrifiera à moitié prix, pour du comptant. Considérerais bon échange. S'ad. 51 Bienville, coin St-André. 30-2

RONDE de lait, 30 gallons, voitures hiver et été, cheval, bidons, tout en parfait ordre, cause départ. 828 Papineau. St-Ls 607. 30-5

THEATRE de Vues Animées bien situé, moderne, 500 sièges, long bail à réduction. Un "Bargain". E. Lcasse. Main 391. 25-6

ARGENT A PRETER

A. JETTE & CIE, courtiers en immeubles, (établie 1885), experts en propriétés, édifice Crédit Foncier, 35 St-Jacques Main 7097. Achat et vente de propriétés, prêts sur 1ère et 2ème hypothèques. Collections, achat créances. 43-312

ARGENT à prêter sur hypothèques, assurance, terre, commerce, automobile, ménage, bijoux. Nous achetons toutes bonnes valeurs. Comptoir de Prêts et d'Epargne, 17 Côte Place d'Armes 147-312

J. A. Denault, 1064 St-Hubert. Téléphone Est 589. Prêts sur hypothèques. Billets, réclamations, diamants, bijoux, etc, négociés. Strictement confidentiel. 23-27

NOUS prêtons sur garantie collatérale, billets, dettes de livres, etc. S'adresser chambre 802, édifice Versailles, Creditor's Clearing House. 24,26,29,1,3,6

COLLECTIONS

AVEZ-VOUS des comptes que vous ne pouvez pas collecter ? S'adresser à l'Agence Provinciale, 76 St-Jacques, Main 30; nous irons vous voir. 164-312

PRETS SUR HYPOTHEQUES

ARGENT A PRETER sur hypothèque à bonnes conditions et achat de créances S'adresser à Bélanger et Bélanger, notaires, 30 St-Jacques. Main 1859. 1-78

A PRETER, ville ou campagne. Notre bureau étant établi depuis près 25 ans, vous aurez satisfaction si vous voulez de l'argent sur terre, maison, lot, assurance. Osw. Chaput Cie, édifice McGill 13-26

A PRETER un montant de $30,000 à 7%, peut être divisé. "Maisons de Finances Cadieux", 71a St-Jacques. 2,4,6

J'AI $1500, $2000, $3000 et $4000 à prêter en première hypothèque sur bonnes propriétés bien situées. Ecrire à M. Legault, Boîte Postale 582, Montréal. 69-312

PRETS sur hypothèque, achat d'hypothèques, balance de prix de vente, bons billets. A. Pilon, 62 St-Jacques. M. 7675. Soir. Westmount 2922. 171-312

PRETS sur 1ère et 2ème hypothèque, balance prix de vente, J. A. H. Hébert, N.P., ch. 29. Crédit Foncier. Tél. M. 3862. 12-n

PRETS sur hypothèque. Vente, achat de propriétés, balance prix de vente. J. Armand Legault, notaire, 92 Notre-Dame Est. Main 8589. 23-26

PRETS sur hypothèque. Achat de balance de prix de vente. A. Rivest, notaire, édifice Transportation, 120 St-Jacques. Chambre 507. 27-4

REELLEMENT à prêter $2,000 ou $3,500, en première hypothèque, 7%. Conditions avantageuses. Est 5220. 30—3

$900, 1200 et 2500 à prêter sur hypothèque. Martel et Côté, notaires, 92 Notre-Dame Est. ch. 21. Main 2716. 174-312

500, 1,000, 2,000, 3,000, 5,000, 7,000 à prêter 1ère ou 2ème hypothèque. R. S. Simard, 345 St-André. Est 3583. 29-6

1000 à $13,000, première hypothèque, 7%. Inutile venir si garanties non excellentes, à Montréal. Edmond Desaulniers, notaire, 120 St-Jacques. M. 3358. 16-26

$1,000, $1,500, $2,000, $3,000 à prêter en première hypothèque, conditions faciles. J. A. Savoie, notaire, 20 St-Jacques. M. 5773. 30-4

$10,000 et $2,000 à prêter en 1ère hypothèque pour 3 ans à 7 p.c. H. Lippé, 204 St-Jacques. Main 236 7-22

$2,000, $3 000, $4,000, $7,000 et autres montants à prêter en première hypothèque. Romulus Lavallée, notaire, 17 Côte Place d'Armes. 19 l,m,j,s

$5000 à prêter en première hypothèque sur propriété de ville à 7%. Ernest Boivin, 54 Notre-Dame Est. Main 7297. 29-6

ON DEMANDE A EMPRUNTER

JE DEMANDE à emprunter en première hypothèque $1500, $2000, $3000 et $4000 sur propriétés bien situées. Ecrire Boîte 323, la "Presse". 69-312

JE veux emprunter $2,500 sur 1ère hypothèque, évaluation municipale $5,000. Ecrire boîte 547, la Presse.

ON DEMANDE à emprunter $3000 sur première hypothèque, intérêt 7%, propriété valant $6,000. Pour détails s'adresser ou écrire à E. Grossman, 984 Hôtel de Ville. St-Louis 772. 28-3

ON DEMANDE à emprunter de l'argent, 1ère hypothèque, propriétés construites. J.-A. Emile Boileau, notaire, 30 St-Jacques, ch. 52. Main 7805. 29,1,3,6,10,13

ON demande à emprunter $6,500 1ère hypothèque, propriété rue St-Denis, près Mont-Royal, valant $20,000. S'ad. M. Guindon, prop., 1282 St-Denis.

ON DEMANDE à emprunter $6000 à 7%, sur 1ère hypothèque, maison située rue Garnier, près Boul. St-Joseph. Tél. St-Louis 4075. Boîte 549 la Presse.

$500 à $800 demandés sur une terre, première hypothèque, paiera bon intérêt. Louis Langelier, chambre 34, édifice Dandurand. Est 6067. 25-26

ON DEMANDE A ACHETER

AUTOMOBILE, propriété, terre, commerce en général, en échange pour très bonnes valeurs et argent. S'ad. Ch. 55 édifice Dandurand. 56-312

J'INVESTIRAIS $500 à $1000 dans commerce où je pourrais m'occuper activement. Ecrire W. L., 62, 5ème avenue, Viauville. 30-6

ON demande à acheter des pianos droits paiera de $25 à $75 comptant. Ecrire boîte 505 La Presse. 28-4

ON demande à acheter un diamant solitaire de 1½ à 2 karats, bon marché pour argent comptant. Ecrire A. L., 700 Ste-Catherine Est.

ON DEMANDE à acheter petite épicerie ou bon restaurant, donnera en paiement un terrain clair. S'ad. 2902 St-Laurent, près Beaubien.

A ECHANGER

A ECHANGER $20,000 de terrains prêts à bâtir des plain-pieds, et clairs d'hypothèque, (un coin de rues) et $2,000 en argent, en échange pour propriété de revenus bien située. Z. O. Duchesneau, 97 St-Jacques. Tél. M. 3247. 26-6

A ECHANGER $8,000 de terrains clairs d'hypothèque, et $10,000 en argent, en échange pour propriété de revenus bien située. Z. O. Duchesneau, 97 St-Jacques. Tel M. 3247. 26-6

A échanger pour terre, commerce, rue Bordeaux, 6 flats, système chauffage, 8 appartements, façade pierre, 702 Adams, Maisonneuve, Las. 1001. 27-4

A ECHANGER, magnifique propriété de 5 logements modernes, pierre et brique, située au boulevard St-Denis, loyer 10%. Accepterait terrains et très peu de comptant. E. Lacasse, Main 391. 28-6

GARNIER, près Mont-Royal, 5 logements et épicerie, bien loués, hypothèque échue en 6 ans, échangera pour balance de prix de vente. S'ad. 1394 St-Hubert.

HOTEL à St-Vincent de Paul, meublé, acceptera échange. S'ad. J. A. Chevrier, 405 Mont-Royal Est. St-Louis 5500. 30-6

RUE CHAMBLY, maison 3 étages, 5 logements, échangerais avec terrains bien situés. Louis Langelier, édifice Dandurand, chambre 34. Est 6067. 25-6

TERRAINS formant les coins de la rue Masson et 12ème avenue, grandeur 52 x 100 chacun, eau et canaux, service de tramways, échangerait pour propriété de rapport. S'ad. propriétaire, 1202 Mont-Royal Est. St-Louis 2419. 4,6,9

2 beaux lots, boulevard St-Joseph, entre Esplanade et Mance, échangerait pour propriété de rapport, pas de comptant requis. S'ad. propriétaire, 1202 Mont-Royal Est. St-Louis 2419. 4,6,9

3 terres, grandes et petites, près lac, village, club licencié, échangerait; No 17 rue Lenoir, St-Henri.

A VENDRE OU A ECHANGER

A VENDRE ou à échanger, maison 6 logements, en face du couvent, rue St-Dominique, 2953A ou à M. E. Lavigne, Montreal Blue Print Co., 31 Beaver Hall Hill. 27-4

BLVD ST-JOSEPH, 175-179, près Ave. du Parc, propriété pierre et brique solides, 3 plain-pieds modernes avec garage, prendrait en échange stock de boissons et d'épicerie et automobile. Z. O. Duchesneau, 97 St-Jacques. Tél. M. 3247. 26-6

A VENDRE OU A ECHANGER

COTTAGE rue Outremont, près Chemin Ste-Catherine. Peu de comptant, échangerait pour propriété de rapport. S'ad. au propriétaire, 1202 Mont-Royal Est St-Louis 2419. 4,6,9

MAGNIFIQUE cottage, 3 lots clairs, 3 autres propriétés, avec $4,000 ou $6,000 comptant, en échange pour plus grosse propriété. Pour échange quelconque, consultez Johnson, 58 St-Jacques. 29-2

52 arpents clairs d'hypothèques, $5,000; 300 arpents bord du Richelieu, roulant et récolte $25,000; 250 arpents bord du Richelieu, $17,500, roulant et récolte; 180 arpents, 4 milles de Longueuil $18,000. — Johnson, 58 St-Jacques. 29-2

A VENDRE OU A LOUER

MANUFACTURE extra bon marché à vendre ou à louer, conditions faciles, 25,000 pieds de plancher. 338 Carrière. St-Ls 799. 28-5

PROPRIETES A VENDRE

CAMPEAU & DENIS
76 rue Saint-Jacques

TERRE à échanger à Ste-Thérèse de Blainville, $12,000, gros roulant. Comptant $1,500. Bal. lots ou propriétés.

TERRE à Terrebonne, 16000. Gros roulant. Hypothèque $4,000. Bal. échange pour propriété.

TERRE à Cowansville, 25000. Gros roulant. Hypothèque $8000. Bal. échange propriété, 400 acres.

TERRE à South Durham, 900 acres. Gros roulant. Echange pour propriété avec $4000 comptant.

NOUS REITERONS notre invitation cordiale à tous ceux qui ont des transactions d'immeuble à effectuer de venir nous voir. Nous invitons spécialement les propriétaires de grosses maisons de rapport vu que nous avons en main beaucoup d'acheteurs avec $10000, $15000, $30000 et jusqu'à $50000 comptant. Donnez-nous les détails exacts sur vos propriétés et nous vous ferons une offre à un jour d'avis. Campeau et Denis, 76 St-Jacques, Main 6467. St-Ls. 4648. St-Ls. 9236. St-Ls. 8578.

ANNEXE, Waverley 2567, maison à deux plain-pieds, six pièces chacun, bonne localité, arbres, fournaise, bien louée, près église St-Michel. S'ad. sur les lieux. 29-2

CHAMBORD 295-295A. Deux magnifiques plain-pieds, 2,800; comptant 1,400. S'ad. 650 Mentana. M. 7580 28-4

MARIE-ANNE, près de la rue Des Erables, propriété neuve de 14 beaux logements, valant $23,000. Revenu garanti de $2,300. A vendre à sacrifice pour du comptant, $19,500. Un échange acceptable serait considéré. Lacasse et Roy, 11-12 la "Presse". Main 391. 28-6

OXFORD, près Sherbrooke, à sacrifice 2 logements modernes, échangera pour terrain et comptant. Ls. Langelier, chambre 34, édifice Dandurand. Est 6067. 25-26

PARTHENAIS, maison à vendre, 5 logements, nouvellement bâtie, prix $6,000, comptant $1,500. S'ad. 1181 Parthenais. 30-7

RIVARD, 512 à 518, près Mont-Royal, bois, brique, 4 logements 5 et 6 appartements, terrain 44 x 70. S'ad. le soir 216 DeLaroche. Pas d'agent. 26-5

ST-HUBERT, 3 logements et magasin, très bien loués, terrain 37½ x 90. Chance avantageuse pour prompt acheteur. 3335 St-Hubert. 29—2

ST-JACQUES 2126, 3 logements, site commercial, cour, écurie, $10,000, comptant $4,000, balance 6 p.c. J. L. boîte 54 Post office, St-Henri. 30-4

CHANCE exceptionnelle, vous pouvez acheter maison 5 logements, finie moderne, 6,500 dont 1500 ou 2000 comptant, balance 34.00 par mois sans intérêt. 320A Amherst. 25-6

PROPRIETE à vendre, magasin de campagne dans ville d'une bonne population, lot de coin, deux et trois quarts acres de terrain, dépendances en bon ordre, comprenant magasin et maison, écurie et grange combinées, serre à racines, bon commerce fait, grands moulins, 1 à pulpe et à papier, prix très raisonnable, pour détails s'ad. H. J. Mullan, 263 ave. Hingston, Montréal. 29-2

PROPRIETEES DEMANDEES

PROPRIETE demandée de 3 ou 6 logements bien bâtie, entre Mont-Royal, Bernard, Clarke et Hutchison, état, revenu, payant argent comptant. Inutile d'offrir à moins d'un bargain. Ecrire boîte 316 La Presse. 25-7

PROPRIETES DE CAMPAGNE

A VENDRE très bel emplacement, un arpent église Ste-Christine Bagot, bonne maison, eau dans maison, bonne petite grange, grand jardin, arbres fruitiers, très bonne place pour cordonnier, médecin ou commerçant. Condition facile. Félix Grisé, secrétaire-trésorier, Ste-Christine de Bagot. 27-4

DORVAL, avenue St-Charles, près du lac, 4 cottages, finis pour l'hiver, 8 à 10 pièces, chambre de bain; eau et lumière électrique fournis par la ville; terrain 75 x 100. Prix $4,000 à $5,300. Conditions 10% comptant, la balance payable comme un loyer. J. C. Descary, propriétaire, 18 St-Joseph, Dorval. Bell Tel. 76, ring 3. 29-3

LONGUEUIL, $3,500. Cottage sept pièces, (clap-board), comptant $500, balance facile. O. B. H. Maillé et Cie., 92 Notre-Dame Est. Main 4630. 2,4,6

PROPRIETE de campagne à vendre, St-Hilaire, Qué. Huit appartements, fournaise, bain, etc., cave en ciment, écuries, plancher en ciment, 200 pommiers de fameuses, petit ruisseau. Prix $6,500 Conditions faciles. Markgraf et Markgraf, 180 St-Jacques. Tél. West. 5752 et Main 1344. 25-6

TERRAINS A VENDRE

A QUI LA CHANCE? Terrain rue Ste-Catherine Est, voisin d'un coin, à $1.50 le pied; dimension 35 x 100. Tél. M. 7278. 25-6

TERRAINS à vendre. Sherbrooke Ouest, coin Verdôme, $2.50 le pied. Sherbrooke, près av. Harvard, $1.60 le pied. S'ad. 7 Place Burnside 27—6

TERRAINS à vendre, rue Bourbonnière et Orléans, Maisonneuve, prix $450, ou $550, $10.00 par mois, S'ad. après 4 hrs. 2281 Bourbonnière. Las. 1076. 27-6

3 terrains rue Denormanville, près St-Zotique, quartier St-Denis, 2 terrains rue Baldwin, quartier Mercier; égouts et eau posés; vendra bon marché. S'ad. Boîte 580, la "Presse".

TERRAINS DEMANDES

QUELQUES lots sur l'île Montréal, près tramways suburbains, pas plus 30 minutes de la ville. Paiera comptant. Exige réelle occasion. Ecrire Boîte 427, La Presse. 28-3

TERRES A VENDRE

ST-EUSTACHE, 1½ mille du village, 126 arpents, bâties, 80 labourés, 15 en bois, 31 en foin, roulant compris. S'ad. 32 Craig Est. 26-6

ST-ROCH DE L'ACHIGAN, très bonne terre avec maison 8 appartements; vendra très bon marché; cause de maladie. S'ad. Mme Louis Duval, St-Roch de L'Achigan. 30-3

TERRE 10 arpents l'Eglise St-Théodore d'Acton, 3 milles ville d'Acton, chemin de fer G.T.R., C.P.R. 312 acres, 250 culture, bien bâtie, beau verger 250 pommiers, belle sucrerie 1000 érables, 6 chevaux, 30 bêtes à cornes, race pure Ayershire, 2 cochons, Agrès culture, foin, grains, Valant $20,000.00 pour $15,500.00, $7750.00 comptant, balance facile, clair d'hypothèque, vendra ce prix un mois seulement. O. Bonenfant, Acton-Vale. 25-6

TERRE à vendre à bon marché, 120 arpents bien bâti. S'ad. D. Leblanc, 311 Centre, Pte St-Charles. 30-2

300 terres à vendre, plusieurs à échanger, proximité Montréal, toutes dimentions, tous prix. S'ad. Gauthier, 74 St-Jacques, Main 3054. 6,9,10

TERRES DEMANDEES

TERRE demandée à louer ou acheter avec bâtisses, près de Montréal. Ecrire casier 544 la Presse. 30-2

Moteurs Moteurs
A Vendre, à Echanger et Réparés
Pour un travail rapide, bien fait et satisfaisant, communiquez avec
MARCHAND FRERES
107 rue Lagauchetière ouest.
Montréal.
Téléphone Main 762. 22-n FF

ANTIKOR-LAURENCE
CURE RADICALE DES CORS
SÛRE, EFFICACE, SANS DOULEUR
EN VENTE PARTOUT 25¢
FRANCO PAR LA POSTE
A.J. LAURENCE, MONTREAL
284-l,M,s,n FF

UN BANQUET EST OFFERT AUX CADETS

Les visiteurs australiens sont les hôtes de la ville, au Club des Ingénieurs.

LA PARADE D'EGLISE

La présence de près de deux cents cadets écossais accompagnant les visiteurs australiens dans la parade d'église a donné un cachet tout particulier à l'office qui a eu lieu à onze heures, hier avant-midi, en l'église presbytérienne Saint-Paul. Le sermon de circonstance a été prononcé par le révérend John Mackay, principal du Westminster Hall, de Vancouver, qui avait choisi comme texte: "Le Seigneur est certainement dans cette enceinte".

Samedi midi, les cadets australiens ont été les hôtes de la ville à un grand banquet, qui a été présidé par le maire suppléant Dubeau, et qui a été servi au Club des Ingénieurs. Plusieurs échevins y assistaient et des discours ont été prononcés dans les deux langues. A la table d'honneur, on remarquait, entre autres, le lieutenant Simons, commandant des cadets australiens; le colonel Fages, représentant le brigadier général Wilson; le colonel Georges Starkes, représentant les cadets; le lieutenant-colonel Lydon, des cadets Highland; le capitaine Bristow, des cadets Highland, et les commandants Limoges et McAllum, des cadets du Mont Saint-Louis.

Au nombre des représentants de la Cité, on remarquait le pro-maire Dubeau, le greffier-adjoint Bauset, les commissaires Côté et McDonald, et les échevins Boyd, L. A. Lapointe, N. Lapointe, Weldon, Ménard, Rochon, Blumenthal, Lavergne, O'Connell, Turcot et Elie.

Plusieurs discours ont été prononcés par MM. Dubeau, Boyd, le lieutenant J. J. Simons, Gordon Williams, le colonel Fages, le colonel Starke et le commissaire McDonald.

Cet avant-midi, accompagnés de plusieurs citoyens distingués, les cadets australiens, sous la direction de quelques officiers du Pacifique Canadien, ont visité les usines Angus, dans l'est de la ville.

Une nouvelle démonstration a été organisée pour ce soir, à 6.40 heures, alors qu'ils quitteront la métropole pour se rendre à New York, pour retourner ensuite en Australie.

ECHANGEZ VOTRE VIEUX PIANO

ce Noël-ci, moyennant une allocation libérale contre un piano automatique neuf, chez Layton Bros., 550 rue Sainte-Catherine O. r 3,4,6,8.

CITE DE MAISONNEUVE

AVIS PUBLIC

AVIS PUBLIC est par les présentes donné par le soussigné, secrétaire-trésorier de la Cité de Maisonneuve que le rôle de perception des taxes foncières, tant municipales que scolaires, pour l'année commençant le premier mai 1915 et se terminant le trente avril 1916, a été complété et qu'il est déposé à mon bureau, à l'hôtel-de-ville de Maisonneuve.

Toutes les personnes y mentionnées comme sujettes au paiement de quelque taxe sont par les présentes sommées d'en payer le montant au soussigné, à son dit bureau, dans les vingt jours de cette date, sans autre avis.

Un escompte de cinq pour cent sur le montant des taxes municipales sera accordé à toute personne qui en effectuera le paiement dans les quinze jours de cette date.

Donné à Maisonneuve ce deuxième jour de décembre, mil neuf cent quinze.

(Signé) JOS. HINTON, Sec.-Trés. de la Cité de Maisonneuve.
2,4,6,9,11,13,15

PROVINCE DE QUEBEC

DEPARTEMENT des TERRES ET FORETS

Québec, 28 octobre 1915

Conformément aux articles 1623, 1624 et 1625 des S.R.P.Q., 1909, des permis de coupe de bois sur les terres ci-dessous mentionnées, seront offerts à l'enchère, au bureau du Ministre des Terres et Forêts, le 14 décembre 1915, à dix heures de l'avant-midi, savoir :

Agence de l'Ottawa Inférieur :

Rawdon et Chertsey. . . . . 16 m. c.

Agence de l'Ottawa Supérieur :

Canton Malartic (partie S. E.). 25 m.
" Lamothe. . . . . . . 15 "
" Desmeloizes. . . . . . 15 "
" Malartic (partie N. O.). 25 "
" Pascalis. . . . . . . 23 "

Agence du Lac Saint-Jean Est :

Canton Bourget No 2. . . . . . 20 m.
" Kenogami, rangs 5 et 6. 10 m.

Agence du Saguenay :

Petites Bergeronnes No 1 E. . . 9 m.

Pour tout autre renseignement s'adresser au Département des Terres et Forêts, à Québec.

ELZ. MIVILLE DECHENE.
Sous-ministre des Terres et Forêts.
22,25,30,6,9,11

CARTES D'AFFAIRES

PROFESSIONNELS

AVOCATS

McAVOY & DUFRESNE, avocats, (D. McAvoy, C.R. et Aug. Dufresne, L.L.L.), chambres 23 et 24, édifice "Sauvegarde", 92 Notre-Dame Est. Tél. Main 7191. 53-l,M,s

DENTISTE

Dr NAP. DESJARDINS, chirurgien-dentiste, autrefois de St-Henri, 1111 St-Denis, près Marie-Anne. Consultations, 9 hrs a.m. à 5 hrs p.m. St-Ls 3943. 179-312

CHIRURGIEN DENTISTE

Dr J. H. FORTIN:—chirurgien-dentiste a transporté son bureau à 646 St-Denis; veuillez noter le changement d'adresse. Tél. Est 1790. 102-l,M,s

COLLECTIONS

SALAIRE, loyer, billets, jugements, etc., collectés au percentage, partout. Nous pouvons avoir votre argent. L'agence Mercantile Vanier, 15 St-Jacques, Montréal 235—312

ENTREPRENEURS

WILLIAMS & HIGNETT, entrepreneurs, travaux tous genres en brique, ciment et plâtre, chaudières et fournaises construites, réparées, petits travaux exécutés promptement. 476 rue des Seigneurs, Montréal. Tél. Uptown 337. St Louis 926. 28-6

LES FETES DE SAINT-GEORGES

Mgr Bruchési bénit hier matin la nouvelle église de cette paroisse.

L'ABBE L.-P. PERRIER OFFICIE A LA MESSE

Dans l'après-midi, Mgr l'archevêque bénit une cloche. — Eloquents sermons.

NOMBREUX CLERGE PRESENT

La paroisse Saint-Georges a été le théâtre de magnifiques fêtes religieuses, hier et samedi.

Hier, Sa Grandeur Mgr Bruchési a béni le nouveau temple paroissial, ainsi qu'une cloche, et samedi, Mgr Georges Gauthier a béni le maître-autel.

La cérémonie hier, de la bénédiction de l'église a eu lieu à dix heures, en présence d'un nombreux clergé et de la multitude des fidèles.

Avant dix heures, hier, la nef de la nouvelle église était remplie et lorsque la grande voix de l'orgue apprit aux fidèles le commencement de la cérémonie et quand apparût Sa Grandeur Mgr Bruchési, précédé d'un imposant cortège d'enfants de choeur et de membres du clergé, toute l'assistance se leva.

Revêtu de la chape et mître en tête, Monseigneur parcourût processionnellement la nef, le portique, bénissant le nouveau temple et cela au chant des Litanies des Saints, chantées par la maîtrise.

Cette cérémonie terminée, Monseigneur prit place au trône élevé dans le choeur, et la grand'messe commença. M. l'abbé Perrier, curé de Saint-Louis du Mile-End, officiait, assisté des RR. PP. Laperrière, vicaire de Saint-Georges, comme diacre, et E. Tremblay, supérieur du patronnat de Saint-Hyacinthe, comme sous-diacre.

Au prône, M. le curé Piché, P. S. V., adressa les remerciements au nom de la paroisse à Monseigneur, qui a daigné présider lui-même à la consécration de l'église.

Monseigneur Bruchési a répondu au R. P. Piché, lui donnant tout le mérite de l'oeuvre accomplie avec tant de zèle, et faisant l'éloge du digne pasteur de la paroisse. Sa Grandeur termine en recommandant aux paroissiens de Saint-Georges de ne jamais se départir des bons enseignements qui leur sont donnés par leur curé; il félicite encore les fidèles de Saint-Georges d'avoir doté leur paroisse d'une si belle église, élevée pour la gloire de Dieu et de son Eglise.

Assistaient Monseigneur au trône: M. l'abbé Roberge, assistant provincial des C. S. V.; M. l'abbé Degennes, supérieur du petit noviciat de Saint-Vincent de Paul de Saint-Hyacinthe; M. le curé Morin, de Saint-Edouard.

Dans le choeur, on remarquait: M. le curé Dubuc, de Saint-Jean-Baptiste; M. le curé Bélanger, de Saint-Louis de France; M. l'abbé Chabot, du Collège de Montréal; M. l'abbé Binette, du Collège de Sainte-Thérèse; M. l'abbé Desrosiers, principal de l'Ecole Normale; M. l'abbé Duplessis, de Sainte-Elisabeth du Portugal; M. l'abbé Maureau, de Saint-Jacques; M. l'abbé Walsh, de Saint-Michel; R. P. Pierre, de l'ordre des Capucins; M. le R. P. Charlebois, provincial des Oblats; M. l'abbé McLeod, M. l'abbé E. Tremblay, vicaires de Saint-Georges, et d'autres.

Au banc d'oeuvres, on remarquait : MM. Ovide Lavoie, Henri Martin et F. X. Dubé, marguilliers.

Dans l'après-midi, Monseigneur s'est rendu à la "Maison Jean Le Prevost, où étaient assemblés les enfants de l'école Dollard et de l'Académie Saint-Georges : une jolie adresse fut lue à Monseigneur qui, à son tour, adressa une paternelle allocution aux petits enfants.

A quatre heures eût lieu le baptême de la cloche : elle porte comme devise "Par la Croix et la Lumière", elle a été baptisée Georges-Marie-Emile.

C'est Monseigneur Bruchési luimême qui a officié, assisté des RR. PP. Tremblay et Laperrière, et l'abbé Roy, maître des cérémonies.

Le sermon de circonstance a été fait par M. l'abbé Melançon, chapelain du couvent des RR. SS. Jésus-Marie d'Outremont.

La plupart des membres du clergé qui avaient assisté le matin à la consécration de l'église assistaient au choeur.

* * *

Nous voudrions pas laisser inaperçu le joli programme musical qui a été exécuté par les membres de la chorale Saint-Georges, à l'occasion de la bénédiction de l'église, de l'autel et de l'orgue par Monseigneur.

Voici le programme exécuté à cette occasion:—Messe solennelle de Merlier.

AU SALUT

1.—Cor Jesu, de Lavallée Smith.
2.—Cantate Domino, de E. Bouchère.
3.—Ave Verum, de Th. Dubois.
4.—Ave Maris Stella, de Frs Riga.
5.—Tantum Ergo, de Th. Dubois.
6.—Laudate, d'après Bouchère.

Les solistes étaient MM. E. C. Locas, Arthur Perreault, J. E. Parent, A. A. Lavoie, L. A. Lépine, J. Robichaud, Elz. Trépanier, H. Lamalice, E. Beauchamp.

La chorale Saint-Georges étant établie il y a à peine 5 ans compte parmi les grands choeurs de Montréal, par l'exécution des morceaux rendus d'une manière parfaite sous l'habile et dévoué directeur, M. L. O. Perrier.

La chorale Saint-Georges prépare pour Noël un joli programme musical. La messe solennelle de Saint-Rémi de Dubois. M. Perrier nous promet un régal artistique.

COMMISSION SCOLAIRE DE MAISONNEUVE

Le surintendant de l'instruction publique lui écrit au sujet de certaines plaintes.

LES NOUVELLES ECOLES

Au cours d'une assemblée du comité des citoyens de Maisonneuve tenue hier après-midi, M. le docteur M. Lefebvre qui présidait, a donné lecture d'une copie de la lettre suivante que le surintendant de l'instruction publique a adressée aux commissaires d'écoles de Maisonneuve, relativement à la construction des nouvelles écoles :

Département de l'Instruction Publique.
Québec, 3 décembre 1915
Messieurs les Commissaires d'écoles, Ville de Maisonneuve, Maisonneuve..

Messieurs,

Je viens de recevoir une requête signée par vingt-cinq contribuables de votre municipalité par laquelle l'on se plaint de la manière dont vous procédez dans la construction de vos deux maisons d'école.

L'on allègue que vous avez donné le contrat le 17 de novembre dernier, lorsque en réalité les plans n'ont été approuvés par moi que le 1er de décembre courant. Que les devis de ces constructions ne m'ont pas été soumis pour approbation, comm el'exige l'article 2746 de la loi de l'Instruction publique.

Enfin, que vous remplacez la structure d'acier par une en béton, etc.

Dans le contrat entre votre corporation et M. Arsène Choquette, il y a une clause qui me semble dangereuse, et que voici : tous les travaux suscités devront être exécutés conformément aux plans et devis dressés par l'architecte des dits commissaires, sauf si tels plans et devis sont changés, le dit Arsène Choquette sera tenu de se soumettre à tels changements.

Lorsque les plans et devis sont approuvés, vous ne pouvez les modifier sans me les soumettre de nouveau.

Avant de procéder à l'exécution des plans, je vous prie de m'adresser les devis de ces écoles et je dois vous faire observer que pour des entreprises aussi considérables que celles-ci surtout, une Commission Scolaire doit prendre tous les moyens possibles pour sauvegarder les intérêts des contribuables et se conformer en tous points à la loi et aux règlements scolaires.

J'ai l'honneur d'être Messieurs.
Votre obéissant serviteur,
(Signé)
BOUCHER DE LA BRUERE,
Surintendant.

Copit conforme,
J. W. MILLER,
Secrétaire.

RUMEUR DEMENTIE.

Washington, 6. — La commission du commerce intérieur a nié la nouvelle disant que les propriétaires de mines de Wyoming ont demandé le rajustement des taux de transport du charbon.

CONCERT MISCHA ELMAN

Le célèbre violoniste, dont le concert doit avoir lieu ce soir à la salle Windsor, est arrivé ce matin venant de Boston où il a remporté hier après-midi un de ses plus grands succès. Le concert de Montréal est sous la direction de M. Louis H. Bourdon. (r)

RETRAITE FERMEE DE PRETRES

Une retraite fermée pour les prêtres aura lieu à la Villa Saint-Martin, à l'Abord-à-Plouffe, du lundi soir 13 décembre au samedi matin suivant.

Le premier exercice commencera à 8 heures, lundi soir.

Tous ceux qui désirent y prendre part sont priés d'envoyer leur nom au Père Archambault, Villa Saint-Martin, Abord-à-Plouffe.

Les tramways Saint-Laurent, Cartierville quittent le coin de la rue Mont-Royal et de l'avenue du Parc, toutes les vingt minutes. On descend au terminus de Cartierville après avoir changé de tramway à Snowdon. Il faut ensuite traverser le pont.

Souffrait d'Herpès AUX MAINS

Ne pouvait faire son Ouvrage

L'eczéma ou herpès est une des plus communes de toutes les maladies de la peau. Il peut se fixer sur une partie quelconque du corps, mais il y a certains endroits où il se fixe le plus généralement, tels que le pli du bras, le pli du genou, le sillon d'en arrière des oreilles, le cuir chevelu, la paume de la main, entre les doigts ou sur la plante du pied.

Règle générale, cette maladie n'est pas dangereuse, mais elle est très irritante et ennuyeuse, à cause de la terrible démangeaison et de l'affreuse sensation de brûlement qu'elle cause.

Il est impossible d'enrayer ce mal de l'organisme au moyen d'applications externes, car il est causé par l'impureté du sang. Ce qu'il vous faut, c'est un bon dépuratif du sang comme Burdock Blood Bitters. Un remède qui chassera toutes les impuretés du sang, le rendra riche et pur.

Mme Adélard Thériault, Thériault, N. B., écrit: "Il y a quelque temps, je fus atteinte d'herpès aux mains, et le mal était tel que je ne pouvais pas faire mon ouvrage. J'essayai plusieurs remèdes, mais tous échouèrent. Un jour, une amie me recommanda d'essayer Burdock Blood Bitters. Je m'en procurai une bouteille, et je ne l'avais pas toute prise que mes mains étaient mieux. Je ne crains pas de recommander B.B.B. à tout le monde." B.B.B. est en vente depuis quarante ans, et n'est fabriqué que par The T. Milburn Co. Limited, Toronto, Ont.

Les dames et les jeunes filles qui ont pris part au "Tag Day" du 69ème bataillon, au mois de septembre dernier, sont priées de se réunir à la "Presse", lundi après-midi, à 3 hrs., pour y recevoir une communication que leur fera Mme T. C. Lemaire.

FEU M. E. SAUVAGEAU

Nous avons le regret d'annoncer à ses nombreux amis que M. Emery Sauvageau, boucher, bien connu dans le nord de la ville, est décédé hier après-midi, en la demeure de

M. EMERY SAUVAGEAU, décédé.

son père, au No 325 rue Bréboeuf, où il habitait depuis quelque temps.

M. Sauvageau qui n'était âgé que de 33 ans, laisse pour déplorer sa perte, sa femme, née Giguère (Marie-Anne), et une fillette, Jeanne.

L'ENNEMI DEJOUE.

Londres, 6.—Le steamer anglais "Japanese Prince" a été attaqué récemment par un sous-marin allemand mais a réussi à échapper à l'ennemi, annonce une dépêche reçue ici.

EN IRLANDE LE PROGRES EST MARQUE

Suite de la première page

Les statistiques sur le paupérisme font aussi voir que l'Irlande cesse peu à peu d'être un pays en détresse. Les pauvres sont beaucoup moins nombreux aujourd'hui. Les maisons de refuge ont donné asile à près de huit mille miséreux de moins pendant les quatre mois finissant au 30 septembre dernier que durant toute période correspondante au cours des derniers dix ans. Le nombre de ceux qui ont eu besoin de secours à domicile est de 12,235 de moins. Les chiffres les moins consolants sont ceux qui se rapportent aux morts causées par la tuberculose. Lady Aberdeen s'est mise à la tête d'un grand mouvement, à travers l'Irlande, pour enrayer le fléau. L'entreprise a réussi jusqu'à un certain point, mais la terrible maladie continue à ravir au pays un grand nombre de ses enfants chaque année.

LE RHUME CONDUIT A LA CONSOMPTION !

Au premier accès de toux, recourez au

En vente Partout.

SIROP MATHIEU

le spécifique des maladies des bronches et des poumons, car un rhume mal soigné conduit souvent à la **Tuberculose,** le plus terrible des fléaux.

Contre les Maux de Tête, l'Etat Fiévreux ou Nerveux, l'Abattement ou l'Excès de Fatigue, vous vous trouverez bien de l'usage des **Poudres Nervines Mathieu,** exemptes d'Opium, Chloral, Morphine et autres drogues dangereuses.
En Vente partout: 25c la boîte

CIE J. L. MATHIEU, Propriétaire, Sherbrooke, P. Q.

Cachets du Dr Fred. Demers

GUERISON EN 5 MINUTES DE TOUS MAUX DE TETE.

N'en acceptez aucun à moins que le nom "Dr Fred Demers" ne soit gravé sur chaque cachet. Ce sont les seuls vraiment bons, efficaces et inoffensifs.

DEPOT: 309 RUE SAINT-DENIS, MONTREAL. 1-l,m,n

CE QUE FAIT POUR VOUS NOTRE SYSTEME DE CREDIT

Il vous permet de vous habiller, vous et les membres de votre famille, à la toute dernière mode. Il n'est pas nécessaire pour cela que vous attendiez à avoir l'argent. Nous vous accordons du temps pour payer, c'est-à-dire des versements faciles de

$1.00 *PAR SEMAINE*

J. GARMAISE
829-831 rue Sainte-Catherine Est.
Près rue Maisonneuve.

VIN ST-MICHEL

Les affaires sont dures cette année — avec leur cortège de tracas déprimants. Pour combattre cette nervosité et l'épuisement qui en résulte, n'hésitez pas un seul instant à demander au Vin St-Michel un regain d'énergie et de vitalité.

Il tonifie et fortifie le système nerveux, développe l'appétit, facilite la digestion, régénère le sang et communique à tout l'organisme une vitalité extraordinaire.

Le Vin St-Michel doit se prendre à la dose d'un verre à vin avant les repas et chaque fois que le besoin s'en fait sentir. Faites-en l'essai dès aujourd'hui, vous serez agréablement surpris de la vie nouvelle qu'il vous donnera.

EN VENTE PARTOUT

Boivin, Wilson & Cie Limitée, Seuls Agents, Montréal
Eastern Drug Co., Boston, Mass. Agents pour les E.-U.

ANNONCE

A une nombreuse assemblée de "L'ASSOCIATION DES GENS S'HABILLANT BIEN DE MONTREAL" tenue récemment, il a été unanimement décidé d'offrir un vote de remerciements à S. L. ROUTTENBERG & CO., pour l'inauguration de leur nouveau système de crédit à $1.00 PAR SEMAINE, grâce auquel beaucoup de gens à petit salaire peuvent bien s'habiller suivant les règlements de la société mentionnée plus haut.

POUR PLUS DE RENSEIGNEMENTS, VOIR

S. L. ROUTTENBERG & CO.

Marchands de vêtements et de fourrures pour dames et messieurs.

$1.00 PAR SEMAINE

738 RUE SAINTE-CATHERINE EST, près de la rue Panet.
Etablis en 1903. TELEPHONE EST 4456

LE "MONTREAL DAILY STAR"

Présente pour la Première Fois au Canada

LES VUES ANIMEES OFFICIELLES DU GOUVERNEMENT FRANÇAIS

LA GUERRE EN FRANCE

Prises par ordre de l'Etat-Major Général de l'armée française pour les Archives Nationales.

LA SANCTION OFFICIELLE

Ministère des Affaires étrangères
Cabinet du Ministre

REPUBLIQUE FRANÇAISE

Paris, le 30 octobre 191...5.

Cher Monsieur Powell,

Je vous envoie les films cinématographiques que vous avez choisis. Comme je vous l'ai dit, ces films ont été pris par des opérateurs mobilisés sur le front de l'armée française avec l'autorisation de l'Etat-Major Général. Il est, bien entendu, superflu de vous affirmer leur authenticité sans retouches qui est tout à fait hors de doute.

Veuillez agréer, cher Monsieur Powell, l'expression de mes sentiments les plus dévoués,

Etournelles

ET PRESENTEES AU CANADA PAR LE

Montreal Daily Star.

Une Partie des Recettes Nettes sera Consacrée à des Oeuvres Patriotiques.

LA GUERRE TELLE QU'ELLE SE FAIT

Jamais, depuis le commencement de la grande guerre, il n'a été possible aux gens éloignés du front des hostilités d'en voir les phases réelles. Les opérateurs officiels français de vues animées ont photographié les terribles scènes du conflit et le tout se déroule comme un tableau panoramique dans ces vues émouvantes. La sanction officielle du gouvernement français a été obtenue pour le "Star" par E. Alexander Powell, le fameux correspondant militaire.

Toutes les phases de la guerre y sont exposées.

L'escadrille d'avions armés et chargés de bombes envoyés pour rencontrer l'ennemi dans les airs.

Les batteries de gros canons à l'oeuvre contre les ouvrages de l'ennemi.

Les troupes dans les tranchées se préparant à repousser un assaut.

Projections de grenades à mains à travers l'espace.

Prisonniers de guerre en route vers l'ar ière.

Les ravages des gaz asphyxiants à travers la ligne de tranchée.

Ce ne sont là que quelques-unes des scènes vivantes dépeintes dans les vues officielles prises sous la direction de l'Etat-Major Général de l'armée française et montrées au Canada pour la première fois.

AU

THEATRE CONNAUGHT

Vis-à-vis de chez Goodwin

A PARTIR DE MERCREDI, LE 8 DEC.

11 a. m.---11 p. m.

ADMISSION - - - - - - - 25c et 50c

SOUS LA DIRECTION DE MORRIS GEST

UN JUGEMENT RELATIF AUX ASSURANCES

Jurisprudence intéressante établie en cour supérieure par l'honorable juge Guerin.

IL FALLAIT PREVENIR

Une fois qu'on a assuré des marchandises, on ne peut changer la disposition des lieux dans lesquels se trouvent ces marchandises, si ce changement augmente les risques d'incendie. Si on fait un tel changement, on s'expose à voir annuler la police d'assurance. Charles Winter, marchand de Shawinigan Falls, a appris cela à ses dépens. Il avait obtenu de la "German-American Insurance Company", de New-York, une police d'asurance au montant de $1,500, sur des marchandises qui se trouvaient dans son magasin, à Shawinigan Falls. Winter, après avoir obtenu cette assurance, changea les marchandises de local et fit, dans le magasin où il les transporta, de grandes ouvertures dans les planchers, pour y loger des escaliers permettant de communiquer plus facilement d'un établissement à un autre. Un incendie survint, qui consuma les marchandises assurées. Quand Winter réclama le montant de son assurance, la compagnie lui répondit qu'elle n'était plus responsable, parce qu'il avait changé les marchandises de local sans l'en prévenir, et, surtout, parce qu'il avait augmenté les risques d'incendie en perçant des trous dans les planchers du local où se trouvaient les marchandises au moment de l'incendie. Le tribunal a donné raison à la compagnie et a rejeté la réclamation de Winter. Ce jugement a été rendu par l'honorable juge Guerin, de la Cour supérieure, samedi.

M. COUSINEAU A SOREL

Suite de la page 6

Cousineau, dans sa péroraison, "que ce changement se produira bientôt, quand l'opinion publique sera éveillée, car la gravité de la situation et la nature de l'époque que nous traversons rendent nécessaire le commencement d'une nouvelle ère."

L'orateur suivant, M. Sauvé, fit le procès du gouvernement Gouin, énuméra les oeuvres du parti conservateur et donna les grandes lignes du programme de l'opposition.

"Le parti conservateur possède à son crédit l'organisation de la province dans toutes ses branches ; la construction des chemins de fer reliant Ottawa, Montréal et Québec, ouvrant nos belles régions de colonisation à de hardis défricheurs ; la création et le développement de l'industrie laitière, la fondation de l'école d'industrie laitière ; les boni pour encourager la fabrication et l'exportation du beurre ; les primes pour le transport du beurre dans les réfrigérateurs ; la fondation d'écoles ménagères, l'aide aux écoles des municipalités pauvres ; primes aux institutrices, etc., le premier subside pour encourager l'enseignement technique dans notre province. M. Sauvé fait une revue sur la situation financière laissée par le gouvernement Mercier, qui laissa, en 1891, un déficit de $1,458,630 et avait augmenté les dépenses annuelles de près de deux millions et laissé à ses successeurs des obligations ruineuses. Il fallut créer de nouvelles sources de revenus pour faire face à ces obligations. Le gouvernement de Boucherville fit comme les municipalités qui se trouvaient dans la même situation. Il taxa avec promesse de diminuer. En 1897, ayant diminué les dépenses de $816,000.00, il commença à abolir les taxes entre autres celle sur les mutations de propriétés. Les libéraux soulevèrent le peuple contre les conservateurs qui avaient taxé et promirent d'abolir les taxes. Arrivés au pouvoir, les libéraux n'ont pas aboli une seule taxe. Au contraire, ils en ont imposé huit nouvelles, et ils empruntent des millions.

Ils reçoivent du gouvernement d'Ottawa des millions de plus que n'en recevaient les conservateurs. Ils encouragent l'agriculture depuis que le gouvernement Borden leur accorde de l'argent pour cette fin. Nous accusons le gouvernement Gouin d'avoir trompé les municipalités par sa politique de voirie mal exécutée, par son refus de payer les municipalités qui sont aujourd'hui obligées d'emprunter aux banques pour rencontrer les dépenses autorisées par le gouvernement. Dans certaines municipalités, le gouvernement paye 75 cents dans la piastre—c'est la banqueroute.

Le gouvernement Gouin distribue des octrois pour l'agriculture, mais il ne dit pas que c'est avec l'argent ($187,409.16, en 1915) que le gouvernement Borden lui a donné pour encourager dans notre province l'agriculture : Aviculture, $20,000.00; culture des fruits, $19,000.00 ; industrie du bacon, $6,000.00 ; enseignement agricole dans les académies, les écoles rurales et les écoles normales, $7,000.00 ; agronomes de district, $12,000.00 ; union expérimentale, $2,000.00 ; luzerne et trèfle, $2,000.00 ; sélection des semences, $4,000.00 ; apiculture, $8,000.00 ; industrie du tabac, $3,000.00. ; industrie laitière, $17,000.00 ; drainage, $10,000.00 ; économie domestique, $10,000.00 ; sucre d'érable, $3,000.00 ; conférences, $6,409.16.

"Mais cet argent est mal employé. Le gouvernement Gouin se sert de l'argent que lui donne le gouvernement Borden pour faire du patronage politique, pour favoriser des amis.

"On dit qu'il ne suffit pas pour un bon soldat de la patrie, de porter à son col, le numéro d'un régiment ; il lui faut la vaillance et l'action héroïque sur le champ de bataille. Il en est ainsi de l'homme public, et c'est pourquoi nous avons voulu choisir pour chef un jeune homme qui ne craint ni la tâche, ni la lutte, ni les coups. Il nous faut un homme d'énergie, de combat, un homme d'idées, un exécuteur."

M. Camille de Martigny, maire de Saint-Jérôme, qui a succédé à M. Sauvé, a reproché au gouvernement Gouin de laisser sept sièges vacants à l'assemblée législative et a affirmé que l'on devrait y tenir des élections avant les prochaines élections générales dans la province, afin que tous les comtés soient représentés à la prochaine session de la législature.

Il a demandé pourquoi, au cours de l'année écoulée, la province de Québec avait été la dernière de la confédération, au point de vue de l'augmentation du rendement des récoltes. En effet, l'augmentation n'a été que de un pour cent, ici, tandis qu'elle a été très considérable dans les autres provinces. Et pourtant, l'agriculture est la principale ressource de cette province; l'industrie du bois y vient en second. Que fait donc le gouvernement pour aider l'agriculture, puisqu'elle donne d'aussi piètre résultats? Ne craint-il rien?

Les autres orateurs ont été: MM. Maurice Loranger, président du club Cousineau, de Montréal, qui était à la tête d'une délégation de ce club, M. René Larivière et le Dr F. Goyette.

CASTORIA

Pour Bébés et Enfants

EN USAGE DEPUIS AU DELÀ DE 30 ANS

Porte Toujours La Signature de Chas. H. Fletcher

ALMY'S LIMITED

LE PLUS GRAND MAGASIN DE MONTREAL

Draps en Coton Ourlés de grande dimension, chacun 59c

Seulement 100 paires.—En coton de très haute qualité, fort et pesant. Venez de bonne heure afin d'avoir une paire des meilleurs draps de cette qualité à Montréal pour, chacun . **59c**

Serviettes à Verrerie Ourlées de 15c, 3 pour 25c

Toile à Verrerie Ourlée de 12½c, 3 vgs pour 25c

2,500 VERGES DE COTON PUR BLANCHI, exempt d'apprêt et de rempissage, au moins 36 pouces de large, d'une blancheur de neige. La quantité est limitée, voilà pourquoi nous vous conseillons de venir de bonne heure. La verge. **7½c**
Limite de 20 verges à la même personne.

50 DOUZAINES DE TAIES D'OREILLERS OURLEES — grandeurs 40, 42, 44 pouces, en fin coton, texture forte. Dureront très bien et se laveront bien. Chacune. . **14c**

BATISTE A SOUS-VETEMENTS — seulement 5 pièces, pure et fini souple, au moins 36 pouces de large. . . **12½c**

Rez-de-chaussée.—Section de la rue Saint-Alexandre.

Demain, nous Offrirons en Vente 600 Echantillons de Blouses en Lingerie Blanche, chacune à - - - 59c

46 modèles, garnis de dentelle et broderie, col haut ou bas, manches longues, grandeurs 34 à 40. Valeur de 98c, $1.50 et $1.98 . . . . . **59c**
—Premier étage—Centre.

Pur Cacao à déjeuner de Fry, bte de 1-2 lb

J. S. Fry & Sons, Limited ont fabriqué du cacao depuis près de deux siècles et leur cacao à une renommée mondiale. La sorte vendue dans tous les magasins à 25c pour. **19c**

Appelez Uptown 7600 pour obtenir courtoisie, satisfaction et service. Offre spéciale pour ce soir.
PECHES TAPEES DE CHOIX, valant 13c lb. pour. . 9c

Les thés recommandables d'Almy sont employés dans la milice canadienne. lb, 28c, 33c, 38c et 43c.
Beau sel de table, 3 gros sacs pour 19c
Avoine roulée fraiche ou farine de blé-d'Inde, 6 lbs 22c
Thé Lipton, en paquets, 5c, 10c, 20c et 25c
Vente spéciale de pamplemousses de la Floride, bien juteux, des fruits de toute beauté, chacun 5c, 6 pour 23c
Café spécial d'Almy, boites 1 lb. . . 29c
Moka et Java, lb. 38c
Biscuits au soda Crothers, grandes chaudières. . 30c
Pois français extra fins, récoltés au Canada, boite 10c. 6 pour. . . . 55c
Poudre à laver '1845', un nettoyeur merveilleux, paq. 10c
Oignons ou Choux Rouges, grande bouteille. . . 10c
Vente Spéciale d'Oranges, sucrées et juteuses, venant des orangeries de la Floride ensoleillée, la douz.. 17c
Glace à Gâteau, 3 paquets. 25c
Chocolats de Baker, paq. ½ lb.... 23c
Pour cuire à la Maison, la farine à pain d'Almy est garantie donner satisfaction. Essayez une fois cette splendide farine et vous la demanderez ensuite.
Sac de 98 lbs, valant $3.70, pour . $3.49
Marinades importées, flaccons de 20 onces avec bouchons à levier. 19c
Reines-claude en bouteilles de Stephen, bout. de 30c, pour. . . . 25c
Fruits de Goodwillie, même prix.
Vinaigre anglais Fardon, bout. . . 10c
Vinaigre Midland, bout. d'une bonne pinte. . . . 28c
Nourriture à déjeuner, 6 lbs. . 25c
Blé floconneux, 6 livres. 25c
Farine d'avoine, 6 livres. 25c
Riz cassé, 5 lbs 25c
Orge mondé, 5 livres. 26c
Quaker Corn Flakes, 3 paquets. . 21c
Kellogg's Corn Flakes, 3 paq. . . 28c
Corinthe nettoyé, paquet 1 lb. 12½c
Fruits Nouveaux, etc.
Nouvelles écorces mélangées, L.O.C. lb. 23c
Les meilleures amandes moulues, bte ½ lb. . . . 45c
Pâte aux amandes, paquet ¼ lb. 15c
Nouvelles noix écalées, lb. . . . 45c
Nouvelles amandes écalées, lb. . . 50c
Raisins épépinés, paquet 1 lb. . 12½c
Nouveau Sultana, livre. 17c
Blé d'Inde en épis, bte 1 gal. 38c
Poires, bte 1lc, 2 pour. . . . 21c
Fèves au lard avec sauce aux tomates, btes 3 lbs. . 12½c
Bleuets, 2 btes 25c
Fèves vertes italiennes, 2 btes. . 25c
Les meilleures tomates, 3 btes. . 28c
Pois ou fèves, 3 boites. 25c
Lux pour laver les lainages, 3 paquets. . . . 25c
Bougies, 2 lbs.. 25c
Allumettes de salon, 6 btes. . . . 25c
Boîte de 1,200 allumettes. . . . 8c
Allumettes spéciales d'Almy, 2 douzaines de petites boites en paq. 15c
—Quatrième étage.

A Bonne Heure le Matin--
De Bonne Heure dans la Semaine--
De Bonne Heure dans le Mois--

vu que les stocks de Noël sont au mieux. Plusieurs des marchandises plus choisies que vous pouvez avoir maintenant dans une grande variété ne pourront être obtenues plus tard à aucun prix. Et plus vous retarderez, plus il vous sera difficile de faire un choix satisfaisant. Puis il y a l'avantage du surplus d'attention que nos vendeurs peuvent vous accorder avant la venue des grandes foules.

Un Cadeau de Noel des plus Acceptables et Utiles

Lampes Electriques de Lit

$1.98

Seulement 25 de ces lampes de lit commodes, au complet avec douille, abat-jour, lampe et corde, prêtes à servir. Val. de $2.75 pour **$1.98**
—Quatrième étage, centre.

Marché à Viande et à Poisson

Téléphonez votre commande ce soir à Uptown 7,600.

Le meilleur beurre de crémerie, lb. . . . **35½c**
5 lbs pour **$1.75**
Bacon spécial d'Almy, lb. 25c
Pattes marinées, lb. 7½c ou 20 lbs pour **$1.40**
Rouleaux cottage, lb. . . 19c
Jambons Picnic, lb. . . 16½c

JEUNE BOEUF DE CHOIX

Boeuf de poitrine . . . 9c
Rôti de haut côté . . . 10c
Rôti d'épaule 15c
Veau pour rôtir 10c
Porc de longe préparé . . 20c

POISSON

Hadock de Portland frais, lb. 7c
Flétan frais, lb. 14c
Harengs frais, 3 pour . . 10c
Morue en tranches, 2 lbs . 25c

LEGUMES

Le meilleur choix de légumes français reçus tous les jours.
Navets, carottes, betteraves, panais, 10 lbs pour 21c
Atocas du Cap Cod, la pte 10c
—Quatrième étage—Côté de la rue Bleury.

"Ouvrez un Compte chez nous"

WILDERS

Offres Superbes du Magasin des Cadeaux Pratiques

De remarquables offres pour les personnes indécises! Suggestions opportunes pour Noël vers l'ancienne coutume, qui semble revenir pour de bon, de donner des cadeaux pratiques. Donnez quelque chose qui ne sera pas vite oublié et qui sera plutôt une preuve de votre haute estime. Nous offrons les suggestions sui-vantes:

Berceuses, $1.50 et plus.
Chaises hautes, $1.00 et plus.
Berceuses pour enfants, $1.00 et plus.
Mobiliers joucts, $1.75 et plus.
Chaises Morris, pour enfants, $3.00 et plus.
Canapés de poupée, $2.75 et plus.
Ecrans à 3 panneaux, $1.50 et plus.
Gongs de salle à manger, $4.50 et plus.
Porte-musique, à partir de $4.00.
Chiffonniers, à partir de $15.00.
Cabinets de toilette, $3 et plus.
Lits en cuivre, $15.00 et plus.
Chaise Morris, $6.00 et plus.
Casiers à livres, $1.25 et plus.
Causeuses, à partir de $10.00.
Berceuses en jonc, $1.98 et plus.
Supports de jardinières, $1.50 et plus.
Cabinets de salon, $10 et plus.
Plateaux de majordome, $3.00 et plus.
Tables de salon, $1.50 et plus.
Tables à desservir $15.00 et plus.
Buffets $15.00 et plus.
Tables de salle à manger $7.50 et plus.
Cabinets à porcelaine, $15.00 et plus.
Chaises en bois dur, de salle à manger 75c et plus.
Mobiliers de chaises de salle à manger, recouvertes de cuir, comprenant; un fauteuil et 5 chaises $17.50 et plus.
Sofas-lits Davenport, à partir de $17.49.
Tables de toilette $9.00 et plus.
Porte-chapeaux $10.00 et plus.
Pupitres avec dessus s'enroulant $12.00 et plus.
Pupitres de dame $6.50 et plus.
Tables pour thé, $2.50 et plus.
Caves à liqueurs, à partir de $7.50.
Tables de fumeur $3.50 et plus.
Tables à couture $1.50 et plus.
Paniers à ouvrages $2.50 et plus.
Chaises de salon désassorties $4.00 et plus.

UN CABINET DE CUISINE WILDER POUR LA MERE

Voici un cadeau que votre mère appréciera et qui rappellera votre souvenir tous les jour de l'année. Il lui sauvera du temps, du travail et de l'argent.
Il ne vous coûtera que **$1** PAR SEMAINE. Venez et nous vous fournirons d'autres renseignements sur cette offre. Cette visite ne vous engagera en aucune façon.

Jouets pour les Enfants et Cadeaux Utiles qui feront Plaisir à toute la Famille.

WILDERS

Limited --- 292 Ste-Catherine Ouest
En face du théâtre Orpheum.
LIVRAISONS SUBURBAINES — A Lachine le mardi et le vendredi. Lakeside jusqu'à Sainte-Anne, le vendredi. Rive Sud, Saint-Lambert, Montréal-Sud et Longueuil le jeudi.

AVIS A NOS ABONNES

Nous n'accusons plus réception du prix des abonnements reçus par la malle soit pas mandats, chèques, argent, etc. Pour constater si le montant de votre abonnement a été reçu vous n'avez qu'à référer aux chiffres à côté de votre nom qui indiquent si le montant que vous avez envoyé a été reçu. De plus quand vous changez de place, veuillez toujours nous indiquer votre ancienne adresse.

(La "PRESSE").

NOS GRANDS CLUBS DE HOCKEY SE METTENT A L'ENTRAINEMENT

Le Canadien et les Wanderers ont aujourd'hui leur première pratique.—Liste des cinq équipes de la N.H.A.

Nos clubs de hockey commencent aujourd'hui leur entraînement pour la saison qui s'ouvrira dans une couple de semaines. Le Canadien a eu cet avant-midi sa première pratique et les Wanderers auront la leur ce soir. Nos grands clubs ont la plupart de leurs anciens joueurs. Voici la liste des joueurs qui ont signé ou qui signeront tout probablement d'ici à quelques jours:

CANADIEN—Vézina, Corbeau, Prodgers, Laviolette, Fournier, Lalonde, Berlinguette, Poulin et Pitre.

WANDERERS — Hesson, Lindsay, Boyes, Sprague Cleghorn, Odie Cleghorn, Marshall, Stephens, Hyland, Billy Bell, Gordie Roberts, Baker et Ulrich.

TORONTO—Lesueur, Claude Wilson, G. McNamara, H. Cameron, Ronan, Skinner, Keating, Cyril Dennenny, Corbett Dennenny et trois joueurs amateurs.

QUEBEC—Moran, Ritchie, W. Mummery, J. Hall, J. Malone, J. Marks, R. Crawford, Tommy Smith et W. Mummery.

OTTAWA—Clint, Benedict, H. Hébert, Lake, Merrill, Ross, A. Duford, Frank Nighbor, E. Gerard, R. Murphy, J. Darragh.

Une dépêche d'Ottawa nous informe que Hamby Shore ne pourra après tout aller jouer dans l'Ouest. Il avait promis aux Patrick d'aller les rejoindre et il avait même reçu son passage. Il découvrit cependant au dernier moment qu'il ne pouvait obtenir le congé qu'il comptait avoir. Il sera donc forcé de rester ici. Shore a demandé au club Ottawa de le dégager de toute obligation envers lui afin de jouer pour un autre club de la N. H. A.

MATCH DE POOL

Un grand match de pool sera joué ce soir au restaurant Balmoral, 1348 Ste-Catherine Est. Couture rencontrera A. Lavoie dans une partie de 150 à 200 billes.

Arthur Besette lance un défi à René Barck et à Young Wilfrid, pour une lutte de 2 dans 3.

Billy Armand Martin, lutteur et boxeur à 125 livres, désirerait arranger des luttes et des combats de boxe avec tout homme de sa classe à Montréal. Inf. 27 rue Marquette.

Une Vente Offrant les Nouveaux Pardessus d'Hiver

Semi-ready Spécial

Pardessus d'Hiver

$15, $20 et $25

Ulsters et Chesterfields d'hiver, superbement confectionnés avec des tissus anglais nouvellement importés.

Grandeurs: de 34 à 46 de poitrine—avec modèles pour hommes corpulents et de haute taille.

Une grandeur pour tous les hommes.

Le prix et la garantie dans la poche.

Commande Spéciale Sur Mesure — Nous confectionnons des complets et des pardessus en quatre jours sur les mesures exactes du client, quand il ne peut trouver dans notre assortiment le vêtement qui fait son affaire.

Prix de $18 à $30 — avec doublure de soie en plus.

Complets pour Garçonnets — Nous confectionnons des complets pour garçonnets de 6 à 15 ans, sur mesure, en quatre jours, pour $10 et $12 — ce sont des vêtements superbement finis et aussi bien ajustés que ceux de leur papa. Des pardessus, aussi.

Trois Magasins Semi-ready

Riley Hern, Rues Peel et Sainte-Catherine. E. Bourassa & Cie, Rues Sainte-Catherine et St-Christophe. Harry W. Keep, Rues Saint-Jacques et Saint-François-Xavier.

MURTHA SE BATTRA AEVC JIM CARROLL

Deux combats de dix reprises jeudi soir au théatre Empire. — Eddie Moran au programme.

Le Montreal Sporting Club est à organiser un autre bon programme pour jeudi soir au théâtre Empire. Les fervents du sport reverront avec plaisir le jeune Murtha qui s'est si fort distingué contre Eddie Moran. Murtha se battra avec Jimmy Carroll, autre bantam-weight de New-York.

Eddie Morn Moran se rencontrera avec Jack Tracey. Les deux combats seront de 10 rondes.

Tous ceux qui s'intéressent au sport de la boxe seront enchantés de revoir Murtha. Ce jeune pugiliste a montré en effet qu'il est une future étoile. Pour avoir administré à un homme habile et scientifique comme Moran, la râclée que ce dernier a reçue la semaine dernière, il faut que Murtha soit réellement un homme supérieur. Nos sportsmen suivront sa carrière avec intérêt. Le programme comprendra deux combats préliminaires.

LES STARS ONT PRATIQUE SAMEDI

Les champions de Montréal, qui feront face aux St-Nicholas, samedi, ont aligné 14 joueurs.

Les Stars ont eu leur première pratique de la saison samedi après-midi, à l'Aréna, en préparation à leur grande série de parties internationale avec le club St-Nicholas de New York, série qui commencera samedi prochain, le 11 courant, à Westmount.

Pas moins d'une quinzaine de joueurs embarquèrent sur la glace à l'occasion, et plusieurs des champions de Montréal affichèrent une tenue surprenante pour un premier exercice. Nul doute que les pratiques de tous les jours de la semaine, d'ici à samedi, donneront aux joueurs de Cecil Hart le fini qui leur manque après un an d'oisiveté.

Parmi les joueurs présents à la pratique, avant-hier, il y avait: Billy Hughes, Jack Lahue, Ernie Sauvé, Harry Bell, Bert Wall, Jimmy Ryan, Al Kelly, tandis que les nouvelles figures de l'équipe étaient: Billy Rutledge, Billy Wray, Tom Shipton et Kennedy, un nouveau gardien de buts.

Jos. Proudfoot assistait à la pratique comme témoin, parce qu'il a été malade au cours des deux dernières semaines. Joe Roddick est arrivé de l'Ouest, hier, et il participera à la pratique de ce soir. Angers, de Québec, est attendu aujourd'hui. Hughes et Lahue qui ont joué au football pour la M.A.A.A., ont affiché, samedi, une tenue de mi-saison.

Les Stars pratiqueront ferme ce soir à l'Aréna, de 10 à 11 heures, en compagnie du National; tandis que les équipiers de ce dernier club sont invités à la pratique des Stars, mardi soir, à la même heure.

Les officiers de la joute de samedi pour la coupe Art. Ross, seront nommés demain. Des dépêches de New York disent que les Américains pratiquent ferme pour les matchs de la série internationale.

Johnny Ertle, de Saint-Paul, qui se proclame champion bantam weight a battu Young O'Leary, de New-York en trois rondes à Brooklyn. Ertle pesait 114½ livres et O'Leary, 116.

BY APPOINTMENT TO H.M. KING GEORGE V.

White Horse Scotch

PRENEZ-GARDE -- Aujourd'hui et tout le temps. (4)

VOIES URINAIRES
MALADIES DE LA PEAU
MALADIES VENERIENNES
Dr G. ARCHAMBAULT
Heures de Bureau 10—11 a.m. 2— 4 p.m. 7— 8 p.m. TEL. EST 3953 616 St-Denis
7-l,s-n C

COMPLETS et PARDESSUS $10 NON RECLAMES
Merveilleuses occasions en fait de complets et pardessus non réclamés, à nos douze magasins.
PRIX $10.00
Belles valeurs en fait de pantalons, $2.50 et $2.95; vestes $1.00
Voyez-les à
261 SAINTE-CATHERINE OUEST
English & Scotch Woollen Co.
Les importants tailleurs de vêtements sur commande à $15.00. 206-n

TRAINEAUX

de toutes sortes et où les acheter en payant de $30 à $150.00 ?

Au No 445 rue St-Jacques

De McLaughlin—d'Heney—de Tudhope—de Brockville—d'Alexandra.
CARRIAGE FACTORIES LIMITED.
R. J. LATIMER, Gérant

UNE LUTTE DECISIVE MERCREDI AU PARC

Si Tremblay gagne il reprendra le titre de champion qu'il a glorieusement détenu pendant plus de douze ans.—Bon programme de boxe.

La troisième manche du tournoi pour le championnat de lutte des poids-légers du monde aura lieu mercredi prochain, au parc Sohmer. Eugène Tremblay et Paradis lutteront ce soir-là, et l'importance de cette rencontre intéresse fortement tout le monde, car une victoire pour Tremblay lui donnerait le championnat, vu qu'il a défait antérieurement Arthur Bénard. Paradis réalise qu'il lui faut gagner coûte que coûte et il s'entraîne arduement pour cette lutte. La rivalité intense qui a toujours existé entre Tremblay et Paradis encourage celui-ci à travailler plus fortement que par le passé à se bien préparer à ce combat, car une défaite le mettrait absolument hors concours. La lutte sera disputée deux dans trois à finir au genre libre.

Le programme de boxe mettra Giroux contre Williams et Kid Burns contre Kid Watson. Comme Giroux et Watson ont été déclarés vainqueurs des combats de la semaine dernière, il est de grande importance pour leurs rivaux de mériter le crédit de triompher, vu qu'une autre défaite les mettrait hors concours.

LE JEU DE DAMES A SAINT-LAURENT

M. Daigle gagne une partie et la seconde est nulle.—Score: Larin, 1½; Daigle, 1½.

M. Daigle, qui avait subi une défaite aux mains de M. Larin, dans la rencontre précédente, a réussi, hier, à égaler le score en gagnant une partie et annulant l'autre.

Avec chacun un point et demi, les deux joueurs vont maintenant se livrer un rude combat, car une partie gagnée par l'un ou l'autre des joueurs lui donne la victoire.

LE NATIONAL

Le club de Hockey de l'Association Nationale tiendra sa première pratique à l'Arena ce soir à 10 hrs. Le comité annonce que le club sera composé en grande partie des joueurs qui ont si bien figuré dans la ligue de la Cité l'an dernier. Bechard et Chamaillard qui composaient la formidable défense du club qui est arrivé bon deuxième dans la ligue ont promis leur précieux concours. La ligne d'avant subira un changement. Laliberté et Clément seront à leur poste. Il appert que le National tient encore des surprises pour ses nombreux supporteurs et les noms des nouveaux seront annoncés dans quelques jours. Le National se mettra à la pratique en vue de ses parties à Cleveland, Ohio le 17 et 18 décembre. Un capitaine sera aussi nommé et le choix des joueurs tombera probablement sur Edmond Chamaillard ou Adrien Clément. A tous les ans le National au hockey comme à la Crosse invite les Canadiens-français à prendre part à ses premières pratiques et ce système a été des plus profitables à notre grande association.

Clément qui était presque inconnu l'an dernier a fait une si bonne impression à la première pratique qu'il fut signé immédiatement et plus tard il s'est développé comme le meilleur scorer de la ligue de la Cité. Séguin qui faisait partie de l'équipe d'Arthur Lauzon dans les buts aura une chance de se classer comme gardien de buts.

COURSES DE 6 JOURS

New York, 6.—La course de six jours s'est ouverte la nuit dernière à minuit à Madison Square Garden. Dix-sept équipes y prennent part, savoir :

Fred Hill et Alfred Grenda.
Reggie McNamara et Bobbie Spears.
Oscar Egg et Marcel Dupuy.
Jake Magin et Percy Lawrence.
Lloyd Thomas et Martin Ryan.
Joe Kopsky et Gus Wohlrab.
Norman Hansen et Worthington Mitten.
Tim Sullivan et Norman Anderson.
Jimmie Moran et Bobbie Walthour.
Charles Piercey et Gordon Walker.
Peter Drobach et Frank Corry.
Ray Eaton et Eddie Madden.
Paul Suter et Vincenzo Madonna.
Joe Fogler et Clarence Carman.
Rudolph Ruddie-Rurse et Leon Vanderstuyft.
Willey Hanley et Alfred Halstead.
Georges Seres et Victor Linart.

Ce matin, à 5 heures, les dix-sept équipes qui prennent part à la course étaient sur un pied d'égalité avec 118 milles et 6 tours. Le record pour 5 heures est de 124 milles et un tour. Il a été fait le mois dernier à Chicago par Thomas et Ryan.

COUP D'ŒIL DANS LE MONDE DU SPORT

Une dépêche de New-York annonce que Madison Square Garden sera converti en patinoir. Ce sera l'un des plus grands patinoirs au monde.

* * *

Johnny Kilbane et son gérant devront comparaître devant la justice sous l'accusation d'avoir attaqué et battu Jack Garvey, promoteur de Cleveland.

* * *

Les Grenadiers et une équipe formée de joueurs du Canadien et des Wanderers joueront samedi à l'Arena une partie d'exhibition de hockey au bénéfice des soldats.

* * *

De Oro a gagné son match avec August Kieckhefer, au billard à trois bandes. Il a fait ses 150 points en 145 innings, ce qui est un record. Il a fait une série de 8.

* * *

Kolehemainen a gagné samedi une course de six milles à travers la campagne, remportant une victoire facile. Il a fini 100 verges en avant de son plus proche adversaire. Temps, 32.53.

RIVET VAINQUEUR

Grand'Mère, 6.—Georges Rivet a triomphé samedi du nègre McIntyre dans leur combat de 10 rondes disputé devant plusieurs centaines de personnes. McIntyre pesait 22 livres de plus que Rivet, mais malgré cela, ce dernier a eu le dessus dans six rondes. Le nègre a eu l'avantage dans deux reprises et dans deux autres, les chances ont été égales. Les amateurs de sport s'imaginaient tous avant le combat que Rivet serait battu en trois ou quatre rondes, car ils avaient vu le nègre à l'oeuvre auparavant et ils savaient que c'est un bon homme. Alors voyant que Rivet était considérablement plus léger que lui, ils ne pouvaient s'imaginer que ce dernier pourrait lui résister. La belle lutte faite par Rivet lui a conquis les sympathies du public. Rivet déclare que McIntyre frappe plus fort qu'aucun autre homme qu'il a jamais rencontré.

Forme au premier rang au point de vue du style—matériaux de qualité très résistante—reconnues comme les "Meilleures des bonnes chaussures" par cette marque.

THE BEST GOOD SHOE

INVICTUS

M. X.-E. NARBONNE ELU PRESIDENT DU C. P. STE-BRIGIDE

L'assemblée annuelle du Cercle Paroissial Sainte-Brigide a été tenue vendredi soir dernier, dans les salons du Cercle, 56 de la rue Voltigeurs, sous la présidence du Dr Louis Roux. Tous les officiers et un grand nombre de membres étaient présents à cette réunion, qui fut des plus enthousiastes. Le rapport financier, ainsi que celui du président furent reçus avec satisfaction, car malgré la crise financière que nous traversons en ce moment, l'existence de cette association est assurée, grâce au dévouement des membres et à la générosité des bienfaiteurs de ce cercle.

Après avoir adopté les différents rapports présentés, l'on procéda au choix des officiers pour l'année 1915-16, qui donna le résultat suivant :

Aumônier honoraire.—M. le curé J. M. Demers.

Président honoraire.—M. Treffié Charpentier.

Vice-présidents honoraires.—MM. Ed. Gohier et T. Bienvenu.

Directeurs honoraires.—MM. le maire Médéric Martin, l'abbé Victor Geoffrion, J. A. E. Gauvin, Julien Therrien, échevin.

Aumônier.—M. l'abbé E. Carrière.

Président.—M. X. E. Narbonne.

Premier vice-président.—M. J. B. Vinet.

Deuxième vice-président.—M. L. Dalcourt.

Secrétaire-trésorier.—M. Ant. Larose.

Ass. sec.-trésorier.—M. H. Langevin.

Gérant.—M. J. L. Sylvain.

Directeurs.—MM. C. J. Gauthier, Dr Louis Roux, V. Sansfaçon, Dr Eugène Lapointe, M. Pelletier, T. Lebrun et D. O. Alarie.

L'OUVERTURE DU TOURNOI DE POOL AU CANADIEN

Le tournoi de pool pour le championnat amateur de Montréal s'ouvrira ce soir, aux salles du Club Athlétique Canadien, alors que Totoro, de l'Atlas, sera aux prises avec Oswald Saint-Jean, du Canadien. Ce tournoi, et particulièrement la première joute, intéresse vivement les fervents du jeu de pool, et il n'y a aucun doute que tous ceux qui s'intéressent au sport du tapis vert seront présents à la joute d'inauguration qui commencera à 8 heures 30 précises.

Comme nos lecteurs le savent, un magnifique trophée sera donné au vainqueur, et cinq autres prix d'une riche valeur seront distribués aux gagnants.

Les principales salles de la métropole seront représentées dans ce concours, et les concurrents seront encouragés par leurs partisans respectifs. Les amateurs peuvent être assurés que les parties seront contestées et intéressantes au possible.

DECARIE EN TOURNEE

Une lettre de Hector Décarie, champion des hommes forts, qui fait actuellement une tournée dans la province de Québec et qui émerveille les populations par ses tours et ses exploits prodigieux, nous informe qu'il s'est légèrement blessé au poignet lors d'une exhibition donnée à Grand'Mère. Il a dû arrêter sa tournée, mais espère toutefois être bientôt en état de recommencer ses démonstrations d'athlétisme. Décarie se dit plus fort que jamais. Il partira prochainement pour la Nouvelle Angleterre. Les principaux tours de Décarie consistent à lever au bout du bras un panier contenant deux hommes et à lever quinze hommes sur les reins.

L'ARRESTATION SUIT DE PRES L'OFFENSE

M. Thomas Brophy, qui demeure ou No 186 de la rue Saint-Urbain a reçu un coup de couteau dans l'abdomen, samedi soir, comme il passait à l'angle des rues Saint-Denis et Bonsecours. La blessure n'était heureusement pas grave et il put quitter l'hôpital aussitôt après avoir été pansé. Le blessé s'est ensuite rendu à la Sûreté où il donna un bon signalement de son agresseur. Peu d'instants plus tard, les détectives Eugène Martin et Nassa arrêtaient un nommé Grenier sous l'accusation d'être l'auteur de l'attentat.

FEU M. GEO. PARENT

Nous avons le regret d'annoncer le décès, survenu à l'âge de vingt et un ans, trois mois et treize jours,

GEORGES PARENT, décédé.

de M. Georges Parent. Le défunt demeurait au numéro 235 de la rue Champlain, chez ses parents; il laisse pour le pleurer son père, sa mère, cinq frères et deux soeurs.

C'était une figure bien connue dans le monde du sport et il avait un grand nombre d'amis qui déploreront sa mort prématurée.

NOUVELLES OUVRIERES

Les sociétés coopératives ouvrières feront, à l'avenir, partie intégrante du Parti Ouvrier de Montréal, et pourront s'affilier à ce parti, avec les mêmes avantages et les mêmes obligations que les clubs ouvriers, et les unions ouvrières. Des conditions spéciales, cependant, sont imposées à ceux des membres des sociétés coopératives qui seront choisis pour représenter ces sociétés au comité central du parti ouvrier, en qualité de délégués. Ainsi, chaque délégué devra être membre du club ouvrier, régulièrement établi dans le quartier, et faire partie de l'union internationale de son métier, s'il en existe dans les limites de l'île de Montréal. Telle est la décision qui a été adoptée, hier, par le comité central du Parti Ouvrier, au Temple du Travail.

La séance était présidée par M. Alphétius Mathieu, président. Les clubs ouvriers de Verdun et de la Pointe Saint-Charles firent d'intéressants rapports de leur travail, et des progrès accomplis. Comme aucun rapport écrit des autres clubs ne fut présenté à l'assemblée, le président rappela qu'aux termes des règlements, les secrétaires des clubs ont l'obligation de faire tels rapports, et il les pria instamment de remplir mieux, à l'avenir, leurs devoirs envers le comité central.

M. Gustave Francq lut ensuite le rapport de la dernière assemblée du comité de Législation. Ce comité, présidé par M. Jos. Ainey, recommandait d'adopter la proposition d'affilier les sociétés ouvrières coopératives au parti ouvrier, aux conditions énumérées plus haut. M. Frs Deschênes objecta qu'il vaudrait peut-être mieux laisser encore un peu de temps aux sociétés coopératives pour leur permettre de s'affermir, et de consolider leur position, avant de les affilier au mouvement du parti ouvrier. Il dit que ce serait même dangereux d'introduire la politique. M. R. Lynch déclara que, pour lui, l'affiliation de sociétés qui n'ont en vue que des affaires de finances ne lui dit rien de bon pour l'avancement du parti ouvrier.

M. Francq montra, au contraire, que l'affiliation des sociétés coopératives ouvrières au parti ouvrier lui donnera de nouvelles forces, et multipliera ses moyens d'action. La proposition fut finalement remportée, par une grosse majorité.

Le comité de Législation proposa, ensuite, que pendant l'année 1916, qui va commencer, les contributions des clubs ouvriers au comité central, qui sont actuellement de 25 cents par membre et par an, soient réduites à 5 cents seulement. M. Francq expliqua que cette mesure est motivée par la dépression des affaires, et a pour but de donner aux clubs ouvriers les moyens de travailler plus efficacement encore au recrutement. M. Wilfrid Paquette appuya fermement cette résolution." Ce n'est pas après l'argent que nous devons courir, dit l'orateur, mais il nous faut faire l'éducation de la masse. En temps d'élections, les électeurs sont infiniment plus utiles encore que l'argent, quoi qu'on en dise". La proposition fut adoptée. Le comité a endossé, avec enthousiasme, le projet de fondation d'un journal ouvrier, à Montréal. Ce journal sera écrit dans les deux langues, et sera la propriété du mouvement ouvrier. Le comité s'est ajourné au 2e dimanche de janvier 1916.

* * *

Réunions pour ce soir, 1er lundi du mois :

QUARTIERS DE LA CONSTRUCTION :

Union No 134 des charpentiers-menuisiers ;

Union No 1127 des employés des manufactures de portes et de châssis ;

Union Internationale No 349 des peintres.

Union internationale No 399 des peintres.

Union internationale No 399 des peintres.

SALLE CORBEIL :

Union No 428 des cordonniers de la B. et S.W.U.

SALLE SAINT-JOSEPH, St-Henri :

Union No 1360 des charpentiers-menuisiers.

SALLE de L'UNION, Dominion Park:

Union No 1375 des charpentiers-menuisiers.

SALLE LAVOIE :

Union Nationale générale.

EUT L'ASTHME BRONCHIQUE

Si fort qu'il ne pouvait se coucher. Guérit par Vinol.

Depuis des années nous avons dit aux gens de Montréal que Vinol est un remède merveilleux contre les affections des bronches. En voici une preuve convaincante:

Tilden, Ill, "Pendant cinq ans je souffris d'asthme bronchique. Durant l'hiver je dus m'asseoir dans une chaise Morris durant la nuit, à cause de cette terrible sensation d'étouffement. J'essayai presque tous les remèdes connus, mais rien ne me soulagea avant le jour où je rencontrai l'agent de gare à Willisville, Ill., et il me dit qu'il avait souffert pendant des années, mais qu'il avait été guéri par Vinol. Je commençai immédiatement à en prendre, et, comme résultat, ma toux est disparue, mon appétit s'est amélioré, et je puis me coucher et dormir tout la nuit, et mon expérience me porte à croire que Vinol est un remède certain contre l'asthme bronchique." John H. Condell, Tidden, Ill.

La raison pour laquelle les sirops contre la toux échoent dans de tels cas c'est parce qu'ils ne sont que palliatifs, tandis que Vinol supprime la cause, étant un remède organique dans lequel sont combinées les propriétés curatives des foies de morue frais, avec le fer tonique et la peptone de boeuf. Il renforcit et revivifie tout l'organisme et aide la nature à chasser la maladie.

Lecours et Lanctôt, pharmaciens; Lanctôt et Brault, R. H. Bryson. Vinol est aussi en vente dans toutes les pharmacies de Montréal où l'on voit une enseigne de l'agence Vinol. (ann)

AMUSEMENTS

THEATRE CANADIEN OPERA
LA PERICHOLE
3 Actes. Est 5219. 30-5 E

ORPHEUM AUJOURD'HUI 2.10 P.M. 8.10 P.M.
ISABELLE LOWE
Dans une piécette dramatique empoignante. HOPE
7 AUTRES ACTES. DIMANCHE, CONCERT AVEC SPECIALITES. 30—5 E

GAYETY Burlesque Prices Afternoon, 15c. to 25c. Evening, 15c. to 75c.
BOSTONIAN BURLESQUERS
Avec FRANK FINNEY. Une autre représentation nouvelle. 30-5 E

VAUDEVILLE FRANCAIS
4 Alarcons 4—Dame au Masque?—4 Variety 4—Marco—Turner et Grace—Les Lucier—Scanlon et Miles—7 actes. Mat. 5c, 10c. Soir 10c, 25c. 30-5 E

OLGA PETROWNA
LA GRANDE TRAGEDIENNE RUSSE A L'
ELECTRA
AUJOURD'HUI
La Pièce Metro la plus émouvante produite jusqu'à ce jour en cinq actes...
Rendez-vous de bonne heure.
Trois représentations en matinée.
Deux représentations le soir.
ADMISSION 10 CENTS.
Rue Ste-Catherine, près Amherst.
H. E. JODOIN, Directeur-Gérant. 30-2

MANIFESTATION DE SYMPATHIE

On félicite le lieutenant colonel Larochelle, du 85ème, promu major de brigade

Le lieutenant-colonel M. G. Larochelle ayant terminé ses cinq années de commandement au 85ème régiment, vient d'être promu major de la brigade des régiments ruraux, les 83ème, 85ème, 80ème et

LE MAJOR P.-R. BISAILLON, le nouveau commandant du 85me régiment.

64ème, commandés par le lieutenant-colonel DesTroismaisons. A cette occasion, les officiers du 85ème et nombre d'officiers de Montréal ont fait au lieutenant-colonel Larochelle, une très jolie manifestation de sympathie, au manège de la rue Craig, samedi soir; ils lui ont présenté, avec leurs félicitations, un service à thé en argent solide. Le lieutenant-colonel honoraire, l'hon. J. L. Décarie se fit l'interprète des personnes présentes, et fit un bel éloge du commandant sorant de charge. Il dit aussi le rôle joué par le 85ème, depuis le commencement de la guerre. Ce régiment a fourni de nombreux soldats dont plusieurs sont tombés héroïquement dans les Flandres. Dans sa réponse, le lieutenant-colonel Larocrelle n'oublia pas ses prédécesseurs, les lieutenants-colonels Brosseau, Aubry, DesTroismaisons, Paterson, Pagnuelo, ni son successeur, le major P. R. Bisaillon. Il y eut aussi des discours par les lieutenants-colonels DesTroismaisons, Pagnuelo, l'adjudant Millette, les majors Bisaillon et Carrière.

HOTEL ASTOR NEW YORK

—682 Montréalais se sont enregistrés à l'hôtel Astor durant l'année dernière.

Chambre simple, sans bain, $2.00 à $3.00.
Double. . . . . $3.00 à $4.00
Chambres simples, avec bain, $3.00 à $6.00.
Doubles. . . . . $4.00 à $7.00
Salon, chambre à coucher et bain, $10.00 à $14.00.

TIMES SQUARE

Près du Broadway, 44ième à 45ième rues —le centre des activités sociales et commerciales de New York. Tout près du terminus des chemins de fer.
6,13,20,27 yw

CHEMINS DE FER

CANADIAN PACIFIC
Toronto-Détroit-Chicago
*8.45 a.m. *10.00 p.m.
Via la ligne des Rives du Lac Ontario pour:
Belleville, Cobourg, Oshawa, Toronto, Woodstock, Chatham, Battlecreek, Trenton, Port Hope, Whitby, Galt, London, Windsor, Chicago.
TORONTO (Nord)
Via Tweed et Peterboro
*7.20 a.m. *10.50 p.m.
Wagons-palais-observatoire et buffet au train de jour.
Wagon-club-compartiment et wagon-lits ordinaire éclairé à l'électricité aux trains de nuit.
*Tous les jours. †Tous les jours exc. le dimanche.
BUREAUX DES BILLETS: 141-143, St-Jacques Tel Bell, Main 8125 Hotel Windsor Gares Place Viger et de la Rue Windsor

GRAND TRUNK RAILWAY SYSTEM
LA ROUTE A VOIE DOUBLE
TORONTO—DETROIT-CHICAGO
INTERNATIONAL LIMITED
Le train par excellence au Canada. Quitte Montréal à 10.15 a.m., tous les jours.
Wagons-lits Pullman et observatoires ainsi que wagons-palais bibliothèque et buffet.
Bureaux en Ville: 122, rue St-Jacques, angle St-François-Xavier—Tél. Main 6905; Hotel Windsor " Uptown 1187; Gare Bonaventure " Main 8229

"The D.H.," La plus courte, La plus rapide et la meilleure Ligne de MONTRÉAL à NEW YORK
Trains Express Rapides tous les jours De la Gare Bonaventure au Grand Central Terminal, New York.
9.00 a.m. Express rapide tous les jours. Wagon salon en acier direct de Montréal à Albany et New York, arrivant à Albany à 4.20 p.m. et à New York à 8.00 p.m. Wagon buffet entre Montréal, Albany et New York.
8.30 p.m. Limited tous les jours. Wagons-lits directs en acier éclairés à l'électricité entre Montréal, Albany et New York, arrivant à Albany à 4.05 a.m. et à New York à 7.26 a.m. Les passagers pourront rester dans le wagon-lit à Albany jusqu'à 7.00 a.m.
Billets et lits de Pullman au bureau du D. & H., 286 rue Saint-Jacques ; bureau des billets du Grand Tronc, 122 rue Saint-Jacques; gare Bonaventure et bureau des billets de l'Hôtel Windsor. 272-l.M,n

NAVIGATION

FRENCH LINE
Compagnie Générale Transatlantique.
SERVICE POSTAL
Départs de N.-Y. pour BORDEAUX
LAFAYETTE . . . 11 déc. 3 p.m.
ESPAGNE . . . . . 18 déc. 3 p.m.
LA TOURAINE. . . 25 déc. 3 p.m.
ROCHAMBEAU. . . 1 jan. 3 p.m.
Pour renseignements, s'adresser: JOHN TORRANCE, agent général du trafic, 118 Notre-Dame Ouest GENIN-TRUDEAU & CIE, Ltée, Gen'l Pass. Agt. 22 Notre-Dame Ouest; Les Agences de Voyages JULES HONE, 9 Blvd St-Laurent; W. H. HENRY, 286 Saint-Jacques; THOMAS COOK & SON, 530 rue Ste-Catherine Ouest, Montréal. 152-n

Allez aux BERMUDES
LES VACANCES IDEALES DE LA SEMAINE DE NOEL.
5 et 9 jours, $42.50 et plus. Séjour de 4 ou 5 jours aux Bermudes.—Le voyage comprend toutes dépenses—celles sur steamer, pour hôtels et tournées supplémentaires.
VOYAGE SPECIAL S. S. "Evangeline"
BATTANT PAVILLON AMERICAIN
Départ à minuit, vendredi le 24 décembre, retour dimanche, le 2 janvier. Départ de New York ensuite tous les mardi, jeudi et samedi alternativement.
VOYAGE REGULIER S. S. "Bermudian"
Départ de N. Y. mercredi, le 22 déc. Retour le 31 décembre. Départ de New York ensuite tous les mercredis à partir du 5 janvier.
Les Antilles-- Charmantes croisières — d'environ 28 jours, par le S.S. "GUIANA", le 4 janvier et le 8 février. Pour brochurettes illustrées concernant les BERMUDES et les ANTILLES, adressez-vous à Quebec S. S. Company, 32 Broadway, N.Y., ou Canada Steamships Lines, 9 square Victoria, Montréal. Et à tous les agents de billets en ville. 29-l,M,s-n

HOTELS

HOTEL GREGORIAN NEW YORK CITY
35ème RUE
Entre la 5ème Ave. et Broadway
300 chambres toutes avec bain.
$2.00 à $3.50 par jour.
A l'épreuve du feu — moderne — central.
Repas : Table d'hôte et à la carte
Nous payons les frais de taxicab à partir des gares Grand Central ou Pennsylvania. 168—l,M,s,n

Pour guérir un rhume en une journée Prenez des tablettes LAXATIVE BROMO QUININE. Les pharmaciens remettent largement si elles manquent de guérir. La signature E. W. GROVE se trouve sur chaque boîte, 25c. r

IMPORTANT POINT DE DROIT DEFINI

L'honorable juge Guerin, de la Cour supérieure, a défini, samedi, un important point de la loi qui régit les employeurs et les employés.

M. Joseph M. Malherbe réclamait de la compagnie "J. M. Orkin Company, Limited", la somme de $1,050, représentant le solde de son salaire pour le reste de l'année, au moment où il avait été remercié de ses services comme gérant de la compagnie en question. Il n'avait eu qu'un avis de huit jours et il prétendait, qu'étant engagé à l'année, il avait droit de terminer l'année avant d'être obligé de quitter le service de la compagnie. Le tribunal lui a donné raison et a condamné la compagnie à payer le montant réclamé.

Soignez-vous avec les PILULES ROUGES et vous serez guéries.

C'est aux femmes qui souffrent d'anémie, de faiblesse féminine que se recommandent surtout les PILULES ROUGES.

Ont été guéries.

Mme JOS. CHARBONNEAU
qui avait longtemps négligé sa santé.

Après avoir laissé mes forces s'en aller lentement sans rien faire pour les réparer, je me trouvai un jour à bout tout à fait. Mes nerfs étaient si faibles que pour la moindre chose je perdais contenance, l'estomac n'avait plus la même vigueur et tout ce que je mangeais restait là comme une masse, ce qui me rendait lourde et triste, me causait des maux de tête, des étourdissements. J'avais souvent lu dans les journaux les succès des Pilules Rouges, mais je ne me décidai à les employer que lorsque je me suis vue dans l'impossibilité d'avoir soin de mes petits enfants. Dès les premières boîtes de ces pilules, je fus surprise du bien qu'elles me faisaient; l'appétit me revenait, mes étourdissements cessèrent et je fus bientôt sur pied, c'est-à-dire assez bien pour m'occuper de ma besogne. La santé m'est complètement revenue. "Mme Jos Charbonneau, 32 rue Marshall, Putnam, Conn.

Mme EMERY PROVOST
Que plusieurs médecins avaient traité inutilement.

"Le mauvais état de ma santé durait depuis plusieurs années et était dû à des désordres particuliers. Toutes les deux semaines j'étais forcée de me mettre au lit et les médecins qui m'avaient tour à tour soignée n'avaient pu empêcher les mêmes choses de se continuer. Il m'aurait fallu augmenter mes forces et, malgré tout ce que je faisais pour cela, je m'affaiblissais de plus en plus. Je me suis rappelée un jour que les Pilules Rouges m'avaient fait grand bien lorsque j'étais jeune fille et j'ai alors commencé à les prendre en toute confiance. Ce remède fut mon sauveur c'est-à-dire qu'il m'a guérie et depuis trois ans je suis heureuse parce que je suis en santé." —Mme Emery Provost, 17 Aspen, Ware, Mass.

Mme LOUIS RIVEST
Qui souffrait beaucoup des reins à cause de la faiblesse.

"J'avais beaucoup de douleurs dans les reins depuis plusieurs mois, j'employais différents remèdes et loin d'être soulagée, je sentais que chaque jour ce mal augmentait. Je me procurai en dernier lieu des Pilules Rouges pour augmenter mes forces, car je pensais que la faiblesse était pour beaucoup dans mes souffrances. Bientôt je constatai que mon mal diminuait, que j'avais plus de vigueur et un meilleur appétit. Je fus dès lors assurée du succès et continuai de me traiter avec confiance. Ma santé se rétablit solide et je ne me suis jamais si bien portée que depuis ce temps".—Mme Louis Rivest, 633 rue Lagauchetière, Montréal.

Mme NAPOLEON LEBOEUF
Que la faiblesse, des maux de tête et des douleurs de toutes sortes attristaient.

"Les Pilules Rouges m'ont guérie. J'étais depuis des années faible et souffrais de mauvaise digestion, de maux de tête, de battements de coeur et de douleurs entre les épaules. La vie n'était pas gaie ainsi et c'est pour améliorer ma santé que je pris un jour les Pilules Rouges. Elles m'ont fait du bien tout de suite, ont augmenté mes forces et guérie complètement. Je les ai employées durant deux ans, par intervalles de quelques mois et outre des forces, j'ai gagné beaucoup d'embonpoint". Mme Napoléon Leboeuf, 449 rue Moody, Lowell, Mass.

CONSULTATIONS GRATUITES. —Les femmes pâles et débiles ne doivent pas hésiter, aussitôt qu'elles sentent quelques malaises, à consulter le Dr Emile Simard, soit au bureau de la Compagnie Chimique Franco-Américaine, au No 274 rue Saint-Denis, soit par lettre, parce que c'est un médecin spécialiste de haute valeur, qui ne traite que les maladies des femmes et qui les a étudiées en Europe, sous les Drs DeVos et Capelle, éminents praticiens. Comme par le passé, les consultations du Dr Simard sont tout à fait gratuites et se donnent tous les jours, dimanche excepté, de 9 heures du matin à 8 heures du soir.

AVIS IMPORTANT.—Les Pilules Rouges pour Femmes Pâles et Faibles sont en vente chez tous les marchands de remèdes, au prix de 50c la boîte, ou six boîtes pour $2.50; elles ne sont jamais vendues autrement qu'en boîtes contenant 50 pilules, jamais au 100; elles portent à un bout de chaque boîte la signature de la CIE CHIMIQUE FRANCO-AMERICAINE et un numéro de contrôle. Nous engageons notre nombreuse clientèle à refuser toute SUBSTITUTION. Lorsque vous demandez les Pilules Rouges, n'acceptez jamais un autre produit que l'on vous recommanderait comme étant aussi bon. REFUSEZ CATEGORIQUEMENT. Défiez - vous aussi des COLPORTEURS; les Pilules Rouges ne sont jamais vendues de porte en porte. Rappelez-vous que les PILULES ROUGES sont la grande SPECIALITE pour la femme, celle qui guérit tous les jours un grand nombre de personnes, et QUI VOUS GUERIRA AUSSI.

Si vous ne pouvez vous procurer dans votre localité les véritables PILULES ROUGES pour Femmes Pâles et Faibles, ECRIVEZ-NOUS, nous vous les ferons parvenir FRANCO.

Adressez toute correspondance : COMPAGNIE CHIMIQUE FRANCO-AMERICAINE (LIMITEE), 274 rue Saint-Denis, Montréal. A

PAS COUPABLE D'ASSASSINAT

Guiseppe Care est innocent de la mort de son compatriote Caluco.

MAIS LA JUSTICE LUI REPROCHE AUTRE CHOSE

(Du correspondant de la PRESSE)

Sherbrooke, 6.—Le jury a rendu un verdict de "non coupable" dans la cause de Guiseppe Care, cet autre Italien accusé d'avoir tué son compatriote Caluco, à Capelton, au mois de juin dernier.

Après ce verdict, les défenseurs du prévenu, Mtre C. C. Cabana et Mtre W. C. Tracy, ont demandé la remise en liberté de leur client, mais sa Seigneurie le juge Globensky, a refusé d'accéder à cette requête, déclarant que Care s'était rendu coupable de mépris de cour, lors de son premier procès, et qu'il devait retourner en prison jusqu'à ce que le tribunal ait décidé quelle sentence il recevra pour ce délit.

Il est aussi rumeur que Care subira un autre procès pour parjure, vu les témoignages contradictoires qu'il a rendus au cours des procédures.

La cour s'est ensuite ajournée à ce matin, alors que l'on commencera l'assermentation d'un jury pour la cause de Ceminero, le troisième Italien accusé d'avoir tué Catano Caluco.

FEU M. J.-B. THIBAUDEAU

Nous avons le regret d'apprendre le décès de M. Jean-Baptiste Thibaudeau, décédé ce matin, à sa résidence, au No 2148 Saint-Denis, à l'âge de 72 ans. M. Thibaudeau

Feu M. J. B. THIBAUDEAU

était un ancien résident et ancien marguillier de la paroisse du Sacré-Coeur, où il avait tenu le commerce d'épicerie pendant 35 années. Il était l'époux de feue dame Célina Roy dit Desjardins, à laquelle il n'a survécu que quelques mois. Il laisse pour déplorer sa perte une fille, Rose-Alma (Madame J. Carrière), un frère, le révérend Père Joseph Thibaudeau, O.M.I., de Duluth, Minn., et trois soeurs: Mesdames E. Snez, V. Carmel et A. Desjardins.

A la famille en deuil nous offrons nos plus sincères sympathies.

ILYA UN AN EPHÉMÉRIDES DE LA GUERRE

LES 6 ET 7 DECEMBRE 1914.

—Dans la région de l'Yser, dit le dernier communiqué officiel, nous continuons à attaquer les quelques retranchements qu'occupe encore l'ennemi sur la rive gauche du canal. Dans la région d'Armentières et d'Arras, dans celle de l'Oise et de l'Aisne, ainsi que dans le district de l'Argonne, il n'y a rien à signaler, si ce n'est la supériorité de nos attaques. En Champagne, notre grosse artillerie a accompli des prodiges.

—Les Français sont actuellement maîtres de tous les défilés des Vosges.

—On mande d'Anvers qu'une centaine d'officiers de la landsturm allemande ont refusé de partir pour le front. Ils maintiennent qu'appartenant à la territoriale, leur seul devoir est de protéger leurs foyers.

—On annonce que les Allemands ont incendié le fameux monastère de Lemczyca, à quinze milles de Lodz, sous prétexte que les religieux donnaient des signaux à l'ennemi en sonnant les cloches de leur chapelle. Ce couvent, célèbre dans l'Europe entière, datait de près de mille ans.

—Le général Foch, le célèbre tacticien, est décoré par le roi George V.

LA CHRONIQUE DES ACCIDENTS

William Goodrich, 23 ans, demeurant au No 76, rue Notre-Dame, à Lachine, a été victime d'un accident d'auto, et a reçu des blessures graves.

Goodrich se trouvait dans un camion-auto, lorsque soudain le véhicule versa dans un fossé, au coin de la 52ème avenue et de la rue Saint-Joseph. M. Goodrich, blessé sérieusement, fut conduit à l'hôpital où l'on constata une fracture de la base du crâne.

* * *

Un garçonnet de 5 ans, Gustave Morton, dont les parents demeurent au No 2567, avenue Esplanade, a été frappé par un auto, près du coin de la rue Cadieux et de l'avenue Mont-Royal, et a été blessé gravement.

L'enfant a été conduit à l'hôpital Royal Victoria.

* * *

Arthur Meunier, 30 ans, serrefrein à l'emploi du Pacifique Canadien, est tombé en bas d'un wagon, et s'est fracturé la jambe droite. Transporté à l'hôpital Royal Victoria.

* * *

Ernest Clermont, 9 ans, demeurant au No 250, rue Wolfe, a fait une chute dans la montagne, et s'est fracturé la base du crâne. Il a été relevé dans un état d'inconscience et conduit à l'hôpital Royal Victoria.

* * *

M. S. Gadbois, 1587, boulevard Saint-Laurent, est tombé en bas de son cheval, et a reçu des blessures assez graves. Admis à l'hôpital Royal Victoria.

PIANOS KNABE ET WILLIS

M. R. M. Meredith, de London, le juge en chef de la province d'Ontario, vient de donner à Willis & Co., limited, de Montréal, la commande d'un de leurs magnifiques pianos automatiques Knabe Stoddard Ampico mus par l'électricité. La famille du juge en chef se sert du piano Knabe depuis plusieurs générations et ce fut après des comparaisons soignées que le choix fut fait. Le juge en chef écrit : "Je laisse à M. P. A. Willis le soin de prendre mes intérêts en l'affaire, me représenter et choisir l'instrument pour moi."

Des modèles semblables peuvent être vus au magasin de Willis & Co., Limited, 580 rue Sainte-Catherine ouest, angle de la rue Drummond et à toutes leurs succursales. r

GRANDS ELOGES POUR LE GRAND TRONC PACIFIQUE

La nouvelle route transcontinentale du Grand-Tronc reçoit de grands éloges de la part des touristes américains pour l'excellence de son service et la beauté de ses paysages.

Dans une lettre reçue récemment par les officiers du Grand-Tronc, un expert en assurance bien connu de Cortland, N.Y., dit: "Il n'y a pas de meilleur service, ni de plus grande courtoisie envers le voyageur, ni de train mieux aménagé que ce que nous avons eu depuis le moment où nous avons quitté Toronto jusqu'à notre arrivée à Prince Rupert, et nous faisons cette déclaration après avoir voyagé sur les plus beaux trains d'autres chemins de fer. Le voyage en bateau de Prince Rupert à Seattle est très joli et grandiose. Les bateaux sont de véritables palais." r

COURS D'APOLOGETIQUE

Ce soir, à 8.45 h. précises, le R. P. Loiseau continuera la preuve de l'existence de Dieu tirée de l'ordre du monde visible. Les auditeurs sont instamment priés de se rendre pour le début du cours.

Lewiston-Auburn, 6.—M. Jules Béliveau a vendu sa maison à trois logis, sur la rue Bartlett, à M. Ernest Albert.

PLUS DE DOULEUR! PLUS DE MAL DE DOS! TERRIBLE LUMBAGO GUERI PAR "NERVILINE"

Ce Merveilleux Liniment Curatif a des Pouvoirs presque Magiques.

On peut comparer une douleur provenant de la congestion à un petit feu. Quand la congestion se produit, la douleur vient et s'en va. La congestion se change en inflammation et la douleur déjà intense devient insupportable et se fait sentir tout le temps. Il y a un antidote contre la douleur—Nerviline.

Nerviline est peut-être quelque chose de nouveau pour vous, mais elle est bien connue dans de nombreux pays comme étant le remède le plus pénétrant et le plus calmant qui ait jamais été découvert. Elle n'est pas huileuse, n'a pas mauvaise odeur—on s'en sert pour frictionner. Pas un effet temporaire mais un contrôle permanent de la douleur.

"Il n'y a pas de mal, ni douleur qu'elle ne puisse atteindre. Pas de sensibilité ou d'efforts qu'elle ne puisse soulager.

Nerviline est le seul remède au monde qui soit vendu avec une garantie—si elle ne vous soulage pas, on vous rembourse votre argent. Voilà une preuve suffisante que Nerviline est un remède qui répondra à toutes demandes de soulagement de douleur, tant pour l'usage externe qu'interne.

Le mal de dos est guéri comme par enchantement. Contre le rhumatisme, la sciatique, le lumbago, la névralgie, la raideur, les contusions, ou efforts, c'est le seul remède.

Grande bouteille, 50 cents; grandeur d'essai, 25c; chez tous les pharmaciens ou de la Catarrhozone Co., Kingston, Canada. (ann)

BEAU SUCCES AU CONCERT DES BELGES

La noble mission que venaient remplir à Montréal, les artistes lauréats des conservatoires de Bruxelles et d'Anvers, samedi soir au Ritz-Carlton, a obtenu un splendide succès, au point qu'ils ont été priés par ceux qui les ont entendus, de revenir à Montréal en février prochain, pour donner un autre concert, dans une salle plus vaste. La réputation de ces artistes suffisait bien, pour affirmer qu'on n'avait rien exagéré, en annonçant des célébrités, et le splendide programme qu'ils donnèrent en est la preuve la plus convaincante. M. Jean Collignon, premier bariton d'opéra fut le premier à se faire entendre. Avec sa voix chaude, riche et puissante, il débuta dans "Patrie" de Sardou et Gallet, avec musique de Paladilhe. En rappel M. Collignon chanta avec le même art, le cor de "Flégier." Mlle Daisy Jean exécuta sur son violoncelle en véritable maître un concerto de Servais et joua avec un rare talent le "Saule" de R. Stahn. M. Willis Flanagan le grand ténor londonnien qui possède une voix très puissante chanta "Plus grand dans son obscurité" de Gounod. Dans "la demeure des petits oiseaux" Mlle Octavie Belloy a été superbe. Mlle Radoux, Mlle Jean et les autres artistes, se sont réellement montrés les véritables maîtres des conservatoires qu'ils représentent. Le concert se termina par la "Brabançonne", la "Marseillaise" et le "God Save the King."

LE TRANSPORT "SAXONIA" RENDU EN ANGLETERRE

(Spécial à la PRESSE)

Ottawa, 6.—Le censeur en chef de la presse du Canada annonce que le transport "Saxonia" qui a quitté le Canada le 22 novembre est arrivé en Angleterre. A bord se trouvaient les troupes suivantes: 36 officiers et 1,111 hommes du 54e régiment de la Colombie Britannique; 40 officiers et 1,091 hommes du 58e régiment d'Ontario; 6 officiers et 210 hommes de la Batterie No 1 et aussi 1 chapelain.

MORT D'UN MUSICIEN.

Berlin, via Londres, 6. — Gustave Hollaender, compositeur de musique pour violon et pour piano est mort à l'âge de soixante-cinq ans.

SAUVEZ VOS CHEVEUX! UNE BOUTEILLE DE 25c ARRETE LES PELLICULES

Toutes les pellicules disparaissent et la chute des cheveux est arrêtée.

Essayez ceci! Vos cheveux paraîtront lustrés, abondants, ondulés et magnifiques.

Des cheveux clairsemés, cassants, sans couleur, et rudes sont autant de preuves d'un cuir chevelu négligé; et de pellicules—cette vilaine plaie.

Il n'y a rien qui détruise autant les cheveux que les pellicules. Elles enlèvent le lustre des cheveux, leur force et leur vitalité; éventuellement elles donnent la fièvre et la démangeaison au cuir chevelu, et si l'on ne soigne pas cela, les racines des cheveux tombent rapidement. Un peu de soin au cuir chevelu, de la Danderine ce soir—maintenant—en tout temps—sauvera certainement vos cheveux.

Achetez une bouteille de 25 cents de Danderine de Knowlton dans n'importe quelle pharmacie ou magasin d'articles de toilette, et après la première application, vos cheveux reprendront immédiatement ce lustre et ce brillant qui sont si agréables. Ils deviendront soyeux et ondulés, et ils auront l'apparence d'être abondants; un lustre et une douceur incomparables; mais ce qui vous fera le plus plaisir, après un usage de quelques semaines, ce sera quand vous verrez un lot de petits cheveux fins et duveteux—des nouveaux cheveux—poussant un peu partout sur le cuir chevelu.

Danderine est aux cheveux ce qu'une pluie bienfaisante et le soleil sont à la végétation. Il atteint les racines, leur donne de la vigueur et de la force. Ses propriétés stimulantes, exhilarantes, vivifiantes font pousser les cheveux, longs, beaux et forts. (ann)

LA COMPAGNIE DES MODES

LE PLUS GRAND CHOIX DE MODES A MONTREAL ET A QUEBEC. - - CINQ MAGASINS

SAMEDI, LE 4 DECEMBRE, a eu lieu le tirage de notre concours mensuel ; ce tirage est celui du mois de novembre.

Les personnes qui ont en leur possession un de nos reçus du mois de novembre portant un des numéros suivants, pourront se présenter à notre magasin principal, au No 156 Est, rue Ste-Catherine, en face de Dupuis Frères, elles auront droit à un chapeau de DEUX DOLLARS à leur choix. N'oubliez pas d'apporter votre reçu.

Liste certifiée des numéros gagnants:

12369	15232	12905	12187	12807
13053	13681	9552	13853	9608
12355	15985	15776	13787	9259
12209	13424	15710	12357	9405
9335	13087	9186	13672	12843

La COMPAGNIE des MODES Limitée Tél. E. 5236

Magasin Bureau Chef: 450 Ste-Catherine Est

Succursales à Montréal:

882 Ste-Catherine E. 485 Rachel E. 664 Ontario Est., 366 et 368 St-Joseph, Québec

SCROGGIE'S LIMITED -- Grande Vente

E. A. Ste. Marie LIMITEE

Angle Amherst et Ste-Catherine.

Cette vente passera dans l'histoire comme la plus grande qui ait jamais été faite, une vente comme Scroggie seul peut en faire.

Malgré le stock considérable que la maison E. A. Ste-Marie Limitée avait en magasin, nous avons pris tous les contrats qui avaient été donnés il y a des mois à divers fabricants; mais nous n'avons pas fait cela sans qu'ils consentent à accepter nos conditions, ce qui veut dire que nous avons obtenu de grandes concessions de prix. Comme toutes les marchandises sont à la hauteur de la réputation de cette excellente maison, vous pouvez être sûr d'épargner de l'argent sur elles de même que sur celles qui arriveront de jour en jour.

C'est le temps de faire l'achat de vos cadeaux de Noël et du Jour de l'An.

Fourrures et Manteaux en Fourrures pour Dames

Manteaux en Véritable Poney Russe
Prix ordinaire $80.00. Prix de Scroggie. . . . . .
$29.50

Manteaux en Rat Musqué Canadien
Collet châle, doublure de soie. Prix ordinaire $125.00. Prix de Scroggie
$65.00

Magnifiques Manteaux en Seal de l'Hudson
Prix ordinaires $200.00. Prix de Scroggie. . . . . .
$110.00

Manteaux en Near Seal
Doublure de soie. Prix ordinaire $125.00. Prix de Scroggie. . . . . .
$65.00

Manteaux en Véritable Ecureuil Russe
Doublure de soie brochée. Prix ordinaire $100.00. Prix de Scroggie. .
$50.00

Manteaux avec Collet en Marmotte
Dessus en beaver noir, doublure piquée. Prix ordinaire $30.00. Prix de Scroggie. . . . . .
$14.50

Manteaux avec Collet en Vison
$62.50
Doublés en écureuil. Prix ordinaire $125.00. Prix de Scroggie. . . . . .

Quantité Limitée
Articles en véritable vison et martre de Russie.
Moitié Prix

Parures — Sets — en Loup Noir
Manchons oreiller, Echarpes genre animal, finis de têtes et queues. Prix ordinaire $32.50. Prix de Scroggie
$16.50

Articles de Cou
Lot désassorti d'écharpes et étoles. Prix ordinaire $12.50 à $15.00. Prix de Scroggie. . . . . .
$6.50

Articles de Cou
Lot désassorti d'écharpes, étoles et manchons. Prix ordinaire $15.00 à $20.00, Prix de Scroggie. . . . .
$8.50

Articles de Cou
Lot désassorti de jolies étoles et écharpes. Prix ordinaires $22.50 à $25.00. Prix de Scroggie. . . . . .
$10.50

Costumes, Manteaux et Robes pour Femmes

Très Spécial
MANTEAUX D'OPERA ET DE SOIREE.
Prix ordinaires, $35.00 à $65.00. Prix de Scroggie . . . . . .
$9.95

Manteaux Nouveaux pour Femmes
Prix ordinaires, $10.00 à $12.50. Prix de Scroggie . . . . . .
$4.95

Elégants Manteaux pour Femmes
Prix ordinaires, $12.50 à $15.00. Prix de Scroggie . . . . . .
$7.95

Costumes d'Hiver pour Femmes
Prix ordinaires, $18.50 à $25.00. Prix de Scroggie . . . . . .
$9.95

Coctumes d'Hiver pour Femmes
Prix ordinaires, $12.50 à $18.00. Prix de Scroggie . . . . . .
$6.95

Charmants Manteaux pour Femmes
Prix ordinaires, $16.50 à $22.50. Prix de Scroggie . . . . . .
$9.95

Blouses en Soie Japonaise pour Femmes
Prix ordinaire, $2.00. Prix de Scroggie . . . . . .
89c

Blouses en Marquisette pour Femmes
Prix ordinaire, $1.50. Prix de Scroggie
59c

Kimonos pesants en Edredon
dessins unis et à fleurs. Prix ordinaires $7.50 à $10.00. Prix de Scroggie. . . . . .
$4.25

Robes en Messaline
de soie et en serge. Prix ordinaires $7.50 à $10.00. Prix de Scroggie
$4.49

Robes de Soirée
en crêpe de Chine et en chiffon, toutes couleurs, toutes grandeurs.
Moitié Prix

Manteaux d'Enfants
en tweed, pour âges de 2 à 6 ans. Prix ordinaires $6.00 à $8.00. Prix de Scroggie. . . . . .
$1.99

COMPLETS, PALETOTS ET PARDESSUS EN FOURRURE POUR HOMMES

Complets d'Hiver pour Hommes
Prix ord. $10.00. Prix de Scroggie,
$5.00

Complets d'Hiver pour Hommes
Prix ord. $20.00. Prix de Scroggie,
$9.50

Complets de haute classe pour hommes
Prix ord. $25.00. Prix de Scroggie,
$12.50

Paletots Ulsters pour Hommes
Prix ord. $26.00. Prix de Scroggie,
$9.50

Chics Paletots pour Hommes
Prix ord. $25.00. Prix de Scroggie,
$12.50

Les plus beaux paletots pour Hommes
Prix ord. $30.00. Prix de Scroggie,
$15.00

Pantalons en Tweed de Laine pour Hommes
bleus seulement. Prix ord. $2.50. Prix de Scroggie,
$1.23

Beaux Pantalons en Worsted pour Hommes
Prix ord. $3.50. Prix de Scroggie,
$1.95

Paletots en beaver noir
avec collet en marmotte. Prix ordinaire $22.50. Prix de Scroggie...
$11.00

Paletots en tweed Oxford
avec collet en seal, doublure piquée. Prix ordinaire $30.00. Prix de Scroggie. . . . . .
$15.00

Pardessus doublés en Marmotte
avec collet en loutre ou mouton de Perse. Prix ordinaire $40.00. Prix de Scroggie. . . . . .
$19.50

Pardessus en Chat Sauvage
canadien, grandeurs 38-40-42 seulement. Prix ordinaire $80.00. Prix de Scroggie. . . . . .
$39.50

MERCERIE, CHAPEAUX et TRICOTS POUR HOMMES

Chemises en Flanellette
pour hommes. Prix ordinaire $1.00. Prix de Scroggie. . . . . .
45c

Chemises Arrow
Prix ordinaire $1.25. Prix de Scroggie. . . . . .
59c

Bas de Cachemire Pesants
noirs seulement. Prix ordinaire 50c. Prix de Scroggie. . . . . .
25c

Sous-Vêtements
pure laine, séries désassorties. Prix ordinaires $2.50 et $3.00. Prix de Scroggie. . . . . .
85c

Chemises en Percale pour Hommes
Prix ordinaire 85c. Prix de Scroggie. . . . . .
39c

Tricots de Moyenne Pesanteur pour Hommes
Prix ordinaire $1.50. Prix de Scroggie. . . . . .
79c

Tricots-Habits pesants pure laine
Prix ordinaire $3.50. Prix de Scroggie. . . . . .
$1.79

Tricots-Habits très pesants
Prix ordinaires $5.00 à $7.00. Prix de Scroggie. . . . . .
$3.35

Cravates
Nouveaux dessins et formes. Prix ordinaire 50c. Prix de Scroggie. .
25c

Chapeaux Mous et Durs pour Hommes
Prix ordinaire $2.00. Prix de Scroggie. . . . . .
50c

Grosses Casquettes d'Hiver pour Hommes
Avec bandes intérieures en fourrure. Prix ordinaire $1.25. Prix de Scroggie. . . . . .
65c

Vestons de Fumeurs et Robes de Chambre
Moitié Prix

JOUETS
Notre Assortiment est le plus Complet de Montréal.

AUX GRANDS MAGASINS GOODWIN

JOUETS
Notre Assortiment est le plus Complet de Montréal.

Robes de Chambre

en tissus épais, brun, rouge, bleu, gris et tissus de fantaisie, toutes tailles jusqu'à 44, nos prix de 6.50 à 15.00.

Voici quelques articles qui feront plaisir à vos pères, frères, si vous les leur offrez comme cadeaux de Noël.

Gilets de Laine

Nous sommes à même de vous offrir 75 gilets garantis tout laine, tricotage écossais, en gris, brun, mélange bruyère, achetés avant l'augmentation des prix de la laine.

Les valeurs régulières de ces gilets sont 6.00 et 7.00, car ils proviennent d'une des premières manufactures du monde, mais si vous voulez profiter d'une véritable occasion vous pourrez vous procurer un de ces admirables gilets, dans les tailles de 34 à 42 pour, la pièce 4.95 et 3.95.

Vous trouverez au même rayon un choix considérable de gilets de fantaisie, en flanellette, ainsi que des gilets habillés, dont certains avec points de soie. Nos prix de 3.50 à 6.00.

Jaquettes de fumoir, modèles unis ou de fantaisie, toutes tailles jusqu'à 44. Nos prix de 6.00 à 15.00.

—Au rez-de-chaussée.

Cravates pour Hommes

Cravates spéciales à notre maison, larges aux extrémités en une variété de couleurs et dessins dépassant tout ce qui a été fait jusqu'à ce jour.
La cravate. . . **.50**

Nouvelles nuances, rayures militaires, dessins orientaux, dessins à fleurs, ainsi que
40 nuances dans nos cravates spéciales ne laissant pas la trace d'épingles.
La cravate. . . **.50**

Cravates en Soie, .75

Grand choix de cravates larges aux bouts en brocart de satin, nouveaux dessins orientaux mélangés de rayures ombrées; nouveaux dessins, brodés à la main, à fonds noirs et de couleurs.
La cravate . . . . . **.75**

En dehors des séries ci-dessus, nous avons des cravates en dessins des plus riches, dans des nuances et dessins introuvables ailleurs. Notre prix, la cravate **1.00**

Gants

Si vous avez des cadeaux à faire pourquoi ne pas offrir une paire de gants, c'est un présent utile et pratique; inutile de dire que nous avons les gants des meilleurs manufactures anglaises et canadiennes.

Gants en Laine, .50 la paire

Gants en chevreau non doublés et suède, depuis, la paire **1.00**
Gants en chevreau et suède doublés soie, depuis, la paire **1.75**
Gants cuir du Cap et Mocha doublés laine, depuis, la paire **1.00**
Gants cuir du Cap et Mocha doublés fourrure, depuis, la paire **2.50**
Egalement gants doublés ou non pour automobilistes.

---Au rez-de-chaussée.

Chaussures pour Hommes

Bottines pour hommes, tous cuirs et toutes formes, de fabrication supérieure, trépointes Goodyear, serait une splendide occasion pour 5.00, mais notre prix n'est que de **3.95** la paire, y compris 10 coupons pour faire cirer vos bottines.

---Au rez-de-chaussée.

Papiers Peints

JOURNEE A 10c

Papiers peints pour Salon, Vestibules, Bibliothèques et Salles à Manger, en fonds clairs et foncés, bruns, verts, bleus, gris, crème, rouge et tan; également des papiers clairs pour Chambres à Coucher, en rose, bleu, jaune, mauve et gris; tous papiers d'une valeur de .15 à .30, à écouler, mardi, le rouleau **.10**

---Au deuxième.

Epicerie

La meilleure langue pour lunch, la boite . . . . .20 et .40
Biscuits au soda Montreal, grosse chaudière 25
Marmelade Shirrif, boite de 7 livres 1.00
Miel de trèfle blanc pur, boite de 10 lbs 1.50
Pâte de homard pour sandwiches, la boite 15
Gelée de pommes sauvages, grand moule 25
Cerises au marasquin, en bouteilles . . . .25, .50 et .75
Fromage à la crème Ingersoll, le paquet . . . .10, .15 et .25

Poudre à pâte Cooks Gem, le paquet . . . . . .05 et .25
Prunes ovales, de Lombardie ou reines-claudes, 3 boites .28
Chocolat de Baker. Prix ordinaire: .50 la lb pour. . .40
Cacao de Fry ou de Baker, la boite . . . . . .23 et .45

LES MEILLEURS FRUITS NOUVEAUX ET PRODUITS DE CHOIX

Le meilleur corinthe ou raisin, 2 paquets 25
Raisin sans pépins Paney, le paquet 12½
Sultana blanchi Pansy, le paquet 20
Les meilleures pelures mélangées, L.C.O., le paquet de 1 lb. 23
Figues ou pruneaux, 2 lbs .25
Dattes en paquets, 3 pour .25

Pâte aux amandes, le pqt .15
Amandes moulues, boite de ½ lb. 45
Epices pour pouding, paquet de ¼ lb. 10
Farine à pâtisserie, 7 lbs .25—14 lbs 49
Poudres à flan, à blanc-manger ou pouding, 3 boites... .23
Le meilleur raisin par couches, carton de 3 lbs .75 et 1.00
Raisin par couches, paquet de 1 lb . . . . . .25, .30 et .35
Café Geo. Washington, la boite .35, .65 et 1.00
Ananas tranchés des îles Hawaï, la boite .15, .20 et .25
Pêches canadiennes, la bte .11
Roman Meal du Dr Jackson, le paquet . . . . . .10 et .23
Marmelade de Moir ou de Jno Gray, boite de 7 lbs . . .90

Café Marque Oval "G" de la Meilleure Qualité, boite de 1 livre..... **.40**

—Au sous-sol.

Gants en Chevreau Français

Nous vous présenterons, Mardi, des gants en véritable chevreau français provenant de notre série habituellement marquée 1.00.

Ces gants sont à coutures surcousues, et à deux boutons de pression, en nuances gris, vert, noir, brun, mode et tan. 300 paires de notre série à 1.00 à offrir Mardi, la paire. . . . . **.65**

---Au rez-de-chaussée.

Guêtres Nouvelles pour Dames

Jamais notre assortiment de guêtres et jambières ne fut aussi complet et nous avons eu la chance de faire nos commandes de milliers de paires au printemps dernier avant que les augmentations entrèrent en vigueur, en conséquence nous pouvons prétendre avoir les prix les plus réduits de tout Montréal. Jugez-en par les prix ci-dessous:

Guêtres hautes et moyennes en noir, gris, sable, souris et blanc, dans les prix variant de .49 à 2.50.

Jambières pour enfants, en corduroy gris et brun, chocolat et tissu noir de .95 à 2.98.

Rez-de-chaussée.

Cadres à Photographies

Nous avons une immense collection de ces petits cadres très bien vus comme cadeaux. En dorure anglaise, et ne ternissant pas. Dos de peluche.

D'autres en argent contrôlé, avec dos en peluche, gravés ou unis, à 2.00, 2.50, 3.00, 3.75 et 4.00

Cadres en bronze et à dorure anglaise, avec dos en bois de 4 plis, un très joli cadre à un prix modéré. Grandeur pour petits portraits, .15. Grandeur pour cartes postales, .20; avec relief rond ou carré, .25.

En 6 x 6 pouces, relief carré ou rond, l'un 40
En grandeur cabinet, relief carré ou rond, l'un . . .50
Ovale long, 10 x 16½, relief carré ou ovale, l'un . . .75
Grandeur Imperial, 10 x 8, relief carré ou ovale, l'un 1.00
Cadres en ivoire français, l'un à .40, .75 et 1.25.

Bagues à Perles

De la plus belle qualité, montée sur bagues en or de 14 kt.
Une pierre sur bague 14 kt. à 1.50, 2.25, 3.00 et 4.50.
Deux pierres jumelles sur bague 14 kt. à 3.25 et 4.00.
Trois pierres sur bague 14 kt. à 2.00, 3.00, 4.00 et 5.00.
Cinq pierres sur bague 14 kt. à 2.25, 4.50, 5.00 et 6.00.
Les perles de ces bagues sont choisies, et sur or de 14 kt.

—Au rez-de-chaussée.

Articles en Plaqué Nickel

Percolateur de café, et machine à café, fabrication Sternau, Mawning Bowman, représentant les articles les plus connus au monde. Leur prix varient entre. . 3.25 et 17.25

Plats à pâtisserie, avec intérieur en porcelaine émaillée, pour pudding et dessert. Nos prix de. . . . . 2.50 et 3.00

Casseroles, en forme ronde et ovale, avec cadres artistiques nickelés. Nos prix de. . . . . .1.75 à 9.00

Assiettes à tarte, faites similairement à la casserole, avec plateaux intérieur en porcelaine Guernsey. Prix de 1.40 à. 2.25

Ramasse-mie, deux pièces, cuivre nickel, de. 1.98 à 3.25

Porte-pain grillé, très utile. Prix . . . . . **.69**

Porte-théière, sur pieds boules. **1.25**

Théières contenant 2 tasses. **1.25**

Grandeur ordinaire 1.00 et. 2.50

Plateaux nickelés, grande variété de formes, de .15 à 3.75.

Assiettes à eau chaude à 2.25 et 2.50

Porte-verre à gelée, en deux grandeurs, avec forme pour grandeur ordinaire de verre à gelée. Une nouveauté à .85 et 1.00

Plats à pain à **1.69**

Plateaux à noix. Cet article a toujours été un cadeau populaire, bien faits et bien nickelés. Et aux prix Goodwin qui sont très bas.

Au sous-sol.

Ouvert de 8.30 a.m. à 6 p.m.

Goodwin's LIMITED

Soieries

10 coupons de Soie Japonaise Haburtai, fini naturel ou satin, en 27 et 36 pouces de larguer, vendu ordinairement .69 et .75.

Mardi, la verge. **.47**

---Au premier.

Serviettes

Toute une table de serviettes diverses, 400 pièces seront vendues, comprenant: serviettes à fils tirés 18 x 36 pouces; serviettes à verres, 21 x 25 pouces et serviettes en tissu terry non blanchi 16 x 36 pouces.

Les personnes venant de bonne heure ne regretteront certes pas leur dérangement, si elles retournent chez elles avec des magnifiques serviettes achetées, la pièce . . **.06**

Linge Damassé Blanchi pour la Table

largeur 54 pouces, chaque client pourra acheter 5 verges seulement des 120 verges que nous mettrons en vente mardi, à raison de, la vg. **.19**

Une Vente qui durera une demi-heure

Couvertures en flanellette pour lit à deux personnes (60 x 76 pouces) à .99 la paire. Ces couvertures sont en parfait état et la flanellette est réellement de bonne qualité; une demi heure suffira pour écouler les 30 paires que nous mettrons en vente mardi matin au prix de, la paire . . . . . **.99**

Flanellettes et Cotons à Moitié Prix

Les stocks qui nous restent en ces articles seront écoulés mardi à moitié de leur prix habituel.

Draps 72 x 90 pour .59 pièce

Notre dimension la plus populaire pour lits doubles et draps parfaitement blanchis; songez que pour 1.18 vous en aurez une paire, mais venez avant que les 50 paires soient écoulées. Il reste entendu que vous pouvez les acheter à la pièce à raison de . . . . . **.59**

—Au rez-de-chaussée.

Petits Articles

Soutache de fantaisie, et bords de broderie, en coloris et largeurs divers. Pièces de 6 à 12 verges et vendues jusqu'à .45. Mardi, la pièce, .08, 2 pour . . . . . **.15**

Forme en bois pour repriser les bas, contenant grandeurs diverses d'aiguilles et des crochets à manche en bois. Marquées jusqu'à .25. Mardi, l'une, .08, les deux pour **.15**

Formes de manchons, toute faites, il ne reste qu'à les couvrir, emplies de duvet de bonne qualité, et doublure de soie et de velours, en forme baril ou oreiller, et toutes formes demandées, avec doublure à votre choix. Nos prix, .75, .98, 1.35, 1.85, 1.95, 2.25 et **2.95**

Dernières nuances en boutons, tête de nègre, pour costumes et manteaux, ainsi que des boutons en velours et en peluche, en grandeurs assorties et dont les prix varient entre, la douzaine, .35 et **6.00**

Boutons de garniture, en toutes nuances, pour costumes et manteaux, 3 à 24 sur une carte, et valant de .25 à 6.00 la douzaine. Mardi, la carte . . . . . **.10**

Au rez-de-chaussée.

Meubles de Chambre à Coucher

Un achat spécial de meubles de chambre à coucher, tels que chiffonniers et dressoirs en véritable Mahogany et chêne coupé, fini doré, nous permettra de vendre ces meubles, valant réellement 18.75, 20.75 et même 24.75, tous au même prix de, mardi, la pièce . . . **12.98**

Venez voir ces splendides meubles, lundi, dans une de nos vitrines.

—Au deuxième.

Bonneterie

Gilets de laine et soie à côtes, valeur 1.10, 1.20, 1.50 et 1.75. réduits mardi . . . . . **.89**

Il s'agit là d'un mélange de laine et soie bonne qualité, convenant spécialement pour l'hiver; nos gilets ont le col haut, les longues manches et se boutonnant devant.

Tailles 34, 36 et 38.

—Au rez-de-chaussée.

Parapluies pour Dames

Voulez-vous faire un cadeau agréable, pratique et utile, achetez un de nos parapluies en soie, manche argent contrôlé et émail, dimension 26 pouces, nos prix qui sont très modérés comprennent les séries à 3.75, 4.75, 5.25 et 6.00.

Les couleurs des soies sont garanties résistantes.

—Au rez-de-chaussée.

Garnitures de Pupitres

Garnitures en cuivre, comprenant sous-main à coins en cuivre. Encriers en suivre, porte-plumes en cuivre, tampons-buvard en cuivre; coupe-papier en cuivre.

Ainsi que garniture de bibliothèques. Et articles séparés, tels que: tablette à livres, porte-plumes, tablettes à papiers, calendriers avec crayon, tablettes à journaux, boites à timbres, tampon-buvard; coupe-papier, presse-papier et encriers.

Tous ces articles sont vendus à des prix très raisonnables à notre rayon de Papeterie.

---Au rez-de-chaussée.

Services de Table

En simili-porcelaine anglaise.

La réduction que nous faisons sur ces services paraît peut-être non-sage, vu les présentes circonstances des marchés de poteries anglaises, mais un heureux événement et notre grand pouvoir d'achat nous ont permis d'offrir ces articles, mardi, à un prix très bas.

Les services sont de fabrication Johnson Brothers, Angleterre, ce qui veut dire que ce sont des marchandises de première qualité.

Le service comprend les 97 pièces habituelles et la décoration est des plus attrayantes, étant une bordure rose rosée, en dessin de panneaux et perlé autour des bords. Gentiment retouchés d'or et forme unie. Ce serait une belle occasion spéciale à 21.50. Mais vu les circonstances heureuses nous pourrons vous vendre, mardi, le service pour **14.98**

---Au sous-sol.

POUR LES SOLDATS DE RETOUR DU FRONT

La ligue Khaki invite cordialement tous les soldats revenus du front à un dîner de Noël qui se donnera au Club Khaki, dimanche, le 26 décembre, à une heure. Afin que la ligue puisse savoir sur combien de convives elle peut compter, tous les soldats revenus sont priés d'inscrire leurs noms et leurs adresses au club, 660, rue Dorchester-ouest, ou de les faire connaître sans délai par la poste. Les soldats voudront bien indiquer le numéro de leur régiment et de leur bataillon.

TRIBUNE LIBRE

Qui sème le vent, récolte la tempête. — Aux armes citoyens. — Pensons à nos familles.

Nous recevons le communiqué suivant:

Pour répondre à la si bonne et si juste mesure de nos chers Administrateurs, nous avons décidé à la suite de la communication de notre ineffable maire, de nous grouper, nous les fonctionnaires municipaux, à l'instar des pompiers et des agents de police, pour nous donner la force de défendre nos droits si injustement méconnus.

Une fédération des fonctionnaires municipaux est donc à l'étude, notre groupe au nombre de 37 déjà, s'est réuni hier et a constitué un bureau provisoire...

Nous allons répondre au coup d'état du maire, par, (à la suite d'accord intervenu avec le Bureau de la police et des pompiers) une grève générale de tous les services municipaux, nous verrons alors devant ce genre de réponse ce que fera notre administration si chère au pauvre monde.

Il nous suffira pour cela que de convenir secrètement du jour et de l'heure et de tous ensemble, déserter les différents services.

Nous avons pris cette décision après une réflexion, puisque de tous les chefs de services municipaux, à part du chef Tremblay, aucun n'a eu le courage de présenter la défense de son personnel, ni M. Mercier, ni M. Lesage, ni M. Barlow, ni même M. Campeau, qui, lui, a plus de 1,000 hommes sous ses ordres, c'est une honte...

Nous voulons bien croire que vous ne vous refuserez pas un peu de place dans votre estimable journal, pour communiquer avec la population de la Cité et ce faisant vous pouvez être assuré de notre sincère gratitude...

Pour le groupe de la Fédération des Fonctionnaires Municipaux (en formation) le président et le secrétaire, tous deux délégués.

J.-V.-A. LAFLAMME,
Z. DEMERS.

QUI CONNAIT MIEUX

que les enfants qui grandissent ce qui est bon, avec leur gros appétit? Avez-vous remarqué comme ils aiment une bonne tranche de pain et du beurre? Si non, essayez de leur donner un morceau de l'un de ces pains:

PAIN CREAM-CRUST **PAIN DUTCH**
PAIN MILKMAID **GROS PAIN DUTCH**

d'HARRISON

CHEZ VOTRE EPICIER OU TELEPHONEZ A MOUNT 386-392.

EAU PURGATIVE RIGA
Guérit la Constipation Habituelle
Ne cause ni coliques, ni irritation, purge sans vous déranger de vos occupations. Devrait se trouver dans toutes les familles. En vente partout.
LA SOCIETE DES EAUX PURGATIVES RIGA, MONTREAL.
Dr ED. MORIN, Cie, Ltée, Pharmaciens en gros.
Dépositaires pour la Ville de Québec et le District.
18-1.n

La DENTITION du BÉBÉ

représente pour la mère, une période d'anxiété et de fatigues. L'enfant est fiévreux, agité; les souffrances qu'il endure le privent d'un sommeil bienfaisant, nécessaire.

C'est dans ces circonstances qu'on jugera de l'efficacité du

Sirop d'Anis Gauvin

Il apaise les douleurs, favorise la sortie des dents, prévient les crises et les convulsions chez les enfants.

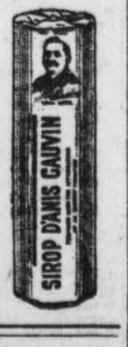

C'est aussi le remède à employer dans les cas de Coliques, Diarrhée, Coqueluche, et autres maladies du Jeune Age.

EN VENTE PARTOUT: 25c LA BOUTEILLE

Méfiez-vous des imitations.

J. A. E. GAUVIN, Pharmacien-Chimiste,
850, Rue Ste-Catherine Est, - - Montréal.

Contre la GRIPPE, les CACHETS GAUVIN agissent vite et bien. En vente partout: 25c la BOITE.

ACHETEZ LES CORSETS FAITS AU CANADA.

Avez-vous contribué aux $700,000.00 payés par les Canadiens en 1913 aux fabricants de corsets des Etats-Unis, et aux $245,000.00 qu'ont coûté les frais de douanes?

Les Canadiennes bien avisées, ont acheté depuis des années les corsets "D. & A" et "La Diva" de préférence aux corsets importés, à cause de leur meilleure valeur.

Rendez-vous compte de la véracité de nos énoncés en comparant les "D. & A" et "La Diva" avec les marques étrangères. Il n'y a que quelques firmes arriérées ou prévenues qui ne vendent pas ces corsets faits au Canada.

Les enfants pleurent pour avoir le CASTORIA DE FLETCHER

DUPUIS FRERES, Limitée. DUPUIS FRERES, Limitée. DUPUIS FRERES, Limitée. DUPUIS FRERES, Limitée DUPUIS FRERES, Limitée.

IL ne VOUS RESTE PLUS que 15 JOURS d'ACHAT AVANT NOEL

Pourquoi ne pas Commencer Demain ?

Nous attendons avec anxiété l'occasion de vous montrer les plus grandes NOUVEAUTES de NOEL POUR 1916. Nous offrons les meilleurs produits des plus grands manufacturiers et la certitude que vous avez la MEILLEURE QUALITE POUR LE PRIX dans tout article. QUELQUE CHOSE D'APPROPRIE POUR TOUS. Notre assortiment varié et très complet vous assure un choix satisfaisant dans tous les cas et des Cadeaux Désirables et réellement Appropriés pour les Vieux et les Jeunes sont trouvés ici en abondance.

PRIX TRES TENTATIFS

LE MAGASIN SERA OUVERT DEMAIN SOIR et FERME MERCREDI FETE de L'IMMACULEE CONCEPTION

ENCORE QUELQUES MANTEAUX D'HIVER

A Moins que le Prix du Manufacturier

Nous offrirons encore une centaine de ces manteaux d'hiver. Régulier $15.00 pour **$4.95**

Faits dans les derniers styles, des tissus les plus en vogue, toutes nuances.

MANTEAUX D'HIVER TRES PESANTS, en chinchilla, whitney, bouclé, tweed mélangé, collet convertible, large ceinture. Toutes grandeurs. Rég. $18.50 p. **$6.95**

TOILE FANTAISIE

DESSUS D'OREILLERS, aussi dessus de bureau et chiffonniers, milieu travaillé à jours. . . . . Prix **25c**

DESSUS D'OREILLERS, toile Union, brodés, aussi dessus de bureau pour appareiller, jolis dessins. Val. rég. de 59c pour **25c**

DESSUS D'OREILLERS, de bureaux et chiffonniers pour appareiller. Spécial, chacun . **25c**

CENTRES DE TABLE EN BATTENBERG, milieu travaillé à jours, forme carrée, 18 x 18 pouces. Spécial 2 pour . . . **25c**

CENTRES EN BATTENBERG, jolis dessins. Spécial, 3 pour **25c**

Articles de Parure

COLLETS POUR DAMES, les derniers styles, en crêpe Georgette, soie et mousseline suisse, aussi chemisettes. Val. spéciale de **49c**

FOULARDS EN TRICOT, coton mercerisé, tricot fantaisie et couleurs fantaisie, frange au bout, largeurs 9 à 18 pcs, longueur 30 à 45 pouces. Val. jusqu'à $2.00 pour **49c**

TOURS DE COU EN FOURRURE, avec tête et queue, en blanc, brun, noir. Rég. $3.50 pour **$2.79**

COLLETS POUR DAMES, les plus nouveaux styles, belle qualité de mousseline suisse, choix de différents styles, aussi quelques-uns genre veston, garnis de broderie. Aussi collet avec poignets. Val. jusqu'à 79c pour . **25c**

CARTES DE NOEL

Un bel assortiment de cartes privées pour Noël, dessins artistiques, exécutés par des experts dans l'art de la gravure. Les commandes données maintenant vous assurent un choix plus complet et une prompte livraison. Prix à partir de $1.00 la douzaine

(Rez-de-chaussée)

VOUS POUVEZ ACHETER PAR LA POSTE AUSSI FACILEMENT QU'EN PERSONNE

Lorsque vous avez besoin de quelque chose et que vous ne pouvez pas vous rendre à nos magasins, écrivez. En nous envoyant vos commandes par la poste vous profitez de l'avantage d'avoir des marchandises nouvelles et fraîches, tout aussi bien que si vous veniez en personne. Des acheteurs d'expérience remplissent les commandes. NOUS GARANTISSONS SATISFACTION OU L'ARGENT EST REMIS. Les commandes pour les marchandises annoncées sur cette page—la liste des spéciaux du matin exceptée—seront promptement remplies et expédiées.

RAYON DE LA MODE

Nous avons décidé d'écouler le reste de nos chapeaux non garnis. Ces formes sont absolument de la dernière nouveauté — et vous les aurez au ¼ du prix.

VALEURS DE $1.98 A $4.00.

FORMES DE CHAPEAUX, belle qualité de velours de soie, en noir, marine et toutes les nuances populaires pour l'automne. Grand choix de formes cunotier, turban et poke grandes et petites, calotte dure ou molle. Tous du dernier style. Rég. $1.98 à $4.00 pour **98c**

FANTAISIES

FANTAISIES, bon choix de styles et couleurs. Régulier 59c à 98c pour **29c**

FANTAISIES EN AUTRUCHE, aussi pompons. En noir, blanc et autres couleurs. Régulier $1.25 à $1.98 pour **89c**

FANTAISIES et pompons, pour garnitures de chapeaux de toutes sortes. Beau choix de styles et couleurs. Régulier $2.49 à $4.00 p. . **$1.49**

BONHOMME NOEL RENCONTRERA LES ENFANTS

Tous les Jours de 10 à 11 Hrs le matin et de 3 à 5 Hrs dans l'après-midi

Au Rayon des Jouets

SPECIAUX AU RAYON DES JOUETS DEMAIN

JOUETS MECANIQUES, 49c

JOUETS EN CELLULOIDE, NAGEURS, oies, poissons, grenouilles, etc., Prix, 5c, 10c et 15c

TRAINEAUX POUR GARCONNETS ET FILLETTES, à partir de 39c

TRAINEAUX POUR BEBES, avec poignée pour tirer. A partir de $1.75

CARRIOLES POUR BEBES, très bien faites, peintes en rouge, vert, poignée pour tirer ou pousser. Prix $3.75

Fini émaillé blanc. . . $4.50

TRAINES SAUVAGES, 2 à 8 pieds. Prix . . . 75c à $7.50

VILLAGES, comprenant maisons, etc., en couleur sur bon carton. A partir de 25c

BOITES A PEINTURE, à partir de 25c

JEUX DE TOUTES SORTES, bureau de poste, banque, télégraphe, école, etc. A partir de 25c

SOLDATS DANS UNE BOITE, avec fusils ou canon. Prix 50c

SERVICE D'OUTILS, à partir de 39c

VOITURES DE POUPEES, Rég. 95c pour 75c

POUPEES à partir de . 15c

MADAPOLAM

anglais, largeur 36 pouces, fini toile, très belle texture. Valeur de 13½c la verge pour **7½c**

Pas plus que 20 vgs à chaque client. Nous n'en vendons pas aux enfants.

UN JOLI CADEAU

CHAPELETS, en double or, couleurs cristal de roche, améthyste, saphir, pierre de lune, grenat, émeraude. Rég. $5.00, pour **$3.75**

GANTS

GANTS CHAMOISETTE, blancs, lavables, pour dames. Prix . . . **75c**

GANTS CHAMOISETTE, pour dames, toutes les couleurs. Rég. 75c p. **49c**

GANTS CHEVREAU, pour dames, toutes couleurs, marque spéciale de Dupuis. Prix . . . **$1.00**

GANTS PEAU DE CHIEN, pour enfants, garantis, en tan seulement. Rég. $1 pour **85c**

GANTS CHEVREAU ALEXANDRE, garantis, toutes couleurs. Très spécial $1.25, $1.50 et . **$1.60**

GANTS LONGS CHEVREAU, marque Alexandre, 12 à 16 boutons, en blanc et noir, qualité garantie. Prix, $1.79 et . **$2.25**

BAS

BAS CACHEMIRE, côtes 1 1, genou double, pour enfants. Rég. 40c pour 35c, 2 paires pour **59c**

BAS NOIRS TOUT LAINE, côtes larges, pour dames et enfants. Val. de 50c pour **39c**

BAS CACHEMIRE, noirs, unis, pour dames. Rég. 35c et 40c pour . **29c**

EPICERIE

3 boites d'épices moulues, ¼ lb chaque, pour 23c
10 morceaux savon Comfort . 37c
Avec commande.

Beurre de Pistache, lb. 18c
Beurre de Pistache, chaudière de 5 livres 85c
Raisin épépiné, 2 pqts 25c
Corinthe nettoyé, 2 pqts 25c
Dattes, le paquet 10c
Figues de table, le pqt 15c
RAISINS DE TABLE, BTE DE 1 LB. VALEUR REGULIERE DE 35c POUR 25c
Ecorce de fruit confite fraîche, Orange, Citron et Citronelle, la lb. . . 21c
Sucre granulé, sac de 20 lbs . $1.32
Noix Grenoble, la livre 22c
Noix du Brésil, la livre 22c
Noix Almond, la livre 22c
Noix assorties, la livre 22c
Noix Grenoble écalées, la livre . 45c
Noix Almond écalées, la livre . 50c
POMMES SPY OU GREENINGS, LE QUART 40c
Grapes Malaga, la lb. 20c
Sirop d'érable, canistre ¾ gallon 35c
Oranges Jamaïque, doz. . . . 30c
Thé vert Japon, la lb . . 35c, 40c
Thé noir Indien, la lb . . 35c, 40c
Café Santos, la lb 32c
Café Moka et Java, la lb . . . 38c
PLUM PUDDING DE QUALITE EXTRA 40c et 75c
Miel de trèfle, boite 2½ lbs . . . 41c
Confiture aux fraises ou framboises Chivers, grosse jarre 28c
Framboises de Goodwillie grosse bout. 28c
Marmelade d'orange, grande chaudière 41c
Fraises ou framboises Victoria dans le sirop, la boite 20c
Poulet (Fox Brand), boite 1 lb . . 34c
Homard, Ice Castle, boite ½ lb . 25c
Huile d'olive Italienne, boite 1 pte 90c
Champignons en bte "Soleil" . . 25c
Petits pois espagnols extra fins, boite. 10c
Pois beiges moyens, 2 boites. . . 25c
Pois français surextra fins, boite. 25c
SUCRE D'ERABLE PUR, LA LB. 15c
Marinades de Heinz, Sweet Gherkin, bouteille. 28c
Marinades de Heinz assorties, bouteille. 28c
Sauce Chili de Snider, la bout. . 35c
Cerises au marasquin, la bouteille. 25c, 50c, 75c
Macaroni ou spaghetti, 3 paq. . . 25c
VERMICELLE, 4 PAQUETS . . 30c
Riz Siam, 5 lbs. 25c
Riz de Caroline, 2 lbs. 25c
Pois verts ou jaunes, 3½ lbs. . . 25c
Fèves lima, 2 lbs. 25c
Lentilles rouges, la lb. 15c
AMIDON, (Corn Starch), 4 PAQUETS. 25c
Blé moulu (wheatlets), 6 lbs. . . 25c
Blé roulé, 6 lbs. 25c

Grande Vente de Machines à Coudre

Valeurs Extraordinaires en Machines à Coudre

LA COMPAGNIE de machines à coudre Davis nous fournit 200 machines à coudre que nous avons choisies parmi leurs meilleurs styles pour vous les offrir à environ le prix de la manufacture

GARANTIE pour 5 ou 10 Ans

$1.00 Comptant

Satisfaction

VENEZ LES VOIR

LEÇONS DONNEES GRATIS

$1.00 Par Semaine

Mardi, la Grande Vente de Soies Unies et Fantaisie se Continue

SOIE PAILLETTE TOUT SOIE, 36 pouces, bonne texture, toutes couleurs, aussi ivoire et noir. Val. de $1.25, pour **79c**

SOIES FANTAISIE, 36 et 40 pouces, les plus nouveaux effets de la saison. Valeurs de $1.25 à $3.00, pour **79c**

Pardessus

PARDESSUS POUR GARCONNETS, 3, 4, 5, 6 ans, genre russe, demi-ceinture, doublure de tweed. En tweed rayé foncé . **$2.59**

En cheviot brun uni, ou gris **$3.50**

En drap marine, cheviote kaki, freize gris foncé **$5.00**

PARDESSUS POUR GARCONNETS, 9 à 17 ans, genre Ulster, collet convertible, en tweed diagonal brun ou gris **$6.00**

En tweed rayé brun . **$7.00**

En freize gris ou brun **$8.00**

Spéciaux du Matin

8.30 A 9.30 HRS A.M.

CREPE DE CHINE DE SOIE NOIR, 40 pouces, beau noir jais, texture ferme. Rég. $1.25 la verge, pour **79c**

BENGALINE FRANÇAISE NOIRE, tout laine, 40 pouces, noir jais, texture ferme. Valeur de 90c la verge, pour . . **59c**

GANTS DE LAINE POUR DAMES, couleurs foncées. Rég. 25c et 35c la paire, pour **17c**

BAS CACHEMIRE NOIR, unis, pour dames. Rég. 35c la paire, pour **25c**

VOILES DE 1ère COMMUNION, tulle blanc, unis ou brodés 3 et 4 rangs. Régulier $2.50, pour **89c**

VOILES DE 1ère COMMUNION, tulle blanc, 56 x 56 pouces, unis ou brodés à 2 et 3 rangs. Régulier $1.50, pour . . . **59c**

BALAIS A TAPIS, 4 cordes. Spécial **19c**

DRAPS DE LIT EN COTON, non blanchis, dimension pour lit double, qualité pesante. Valeur de $2.00 la paire, pour **$1.19**

SIROP HEMOGLOBINE DESCHIENS. Valeur rég. de $1.25. Spécial **92c**
Timbres de guerre compris.

CARNINE LEFRANCQ, grosse bouteille. Valeur de $3.25. Spécial **$2.65**
Plus les timbres de guerre.

CLAQUES POUR DAMES, doublure laineuse. Pointures 4 à 7. Val. de 85c, p. **59c**

KIMONOS LONGS POUR DAMES, flanellette imprimée fantaisie, style ample ou Empire, garnis d'une bordure de satin. Rég. $1.25, pour **69c**

KIMONOS COURTS POUR DAMES, dessins fleuris fantaisie, couleurs assorties, bordure en satiné. Rég. 65c, pour . **39c**

PAS DE COMMANDES PAR POSTE, TELEPHONE OU C.O.D.

Articles de Choix peur Hommes

CRAVATES DE NOEL

CRAVATES DE SOIE pour hommes, les plus nouveaux dessins. Dans une boite fantaisie. Prix **50c**

MOUCHOIRS DE SOIE, bonne qualité de surah, bord ourlé à jours. Prix **50c, 75c, $1.00**

BRASSIERES, élastique de soie, couleurs assorties. Prix . . . . . **25c** et **50c**

CHAUSSETTES CACHEMIRE DE LAINE, importées, en noir ou couleurs, dessus brodé. Prix . . . **50c**

FOULARDS EN TRICOT DE SOIE, avec frange, tricot fantaisie, en blanc, gris, marine, brun, etc. Prix . . . . . à **75c** **$6.00**

FOULARDS, en deux couleurs, tricot de soie, en noir et jaune, noir et rouge, noir et bleu, noir et blanc, etc. Prix **$2.00**

BOTTINES ET PANTOUFLES

BOTTINES DE FEUTRE POUR DAMES, quelques paires avec empeigne en cuir, semelle pesante. Valeurs jusqu'à $2.50 pour **$1.39**

PANTOUFLES DE FEUTRE POUR DAMES, semelle de feutre recouverte de cuir. Pointures 3 à 8. Rég. 75c pour **59c**

PARDESSUS POUR DAMES, deux boucles, doublure laineuse. Val. de $2.25 pour **$1.49**

GUETRES POUR DAMES, les plus nouveaux dessins. Val. de $2.00 pour **87c**

BOTTINES EN VEAU ET CUIR VERNI POUR DAMES, semelle à trépointe Goodyear, toutes couleurs, tige en drap. Pointures 3½ à 5. Valeur de $5.00 pour. . . **$2.49**

BOTTINES DE FEUTRE POUR ENFANTS, pointures 3 à 7. Valeur de $1.50 pour. **89c**

Au Marché Dupuis

Prenez l'habitude de venir au MARCHE DUPUIS, vous y trouverez toutes les provisions que vous pouvez désirer dans un étalage de la plus scrupuleuse propreté; tout est absolument frais et de la meilleure qualité—et nos bas prix sont une révélation pour les ménagères économes.

DINDE FRAICHE TUEE. . . **24c**
La lb. . . . . .

Meilleur beurre de crémerie, lb. . . 35½c
Meilleur beurre de ferme, lb. . . . 30½c
Oeufs strictement frais, la doz. 37c

Steak de ronde, lb. 16c
Steak de surlonge, lb 18c
Epaule de boeuf complète, lb. 11c
Croupe de boeuf, lb. 14½c

Rôti de porc frais préparé, lb 16½c
Poitrine de boeuf, lb. . . . 9½c
Côtelettes de boeuf, lb 14c
Côtes de boeuf, lb. . . . 12½c

Foie de veau. . . . .
Foie d'agneau. . . .
Sang de mouton. . .
Tête de cochon. . .
Pattes de cochon. .
} Lb. **8c**

MAGNIFIQUES RIDEAUX

en dentelle Nottingham blanche, largeurs 50 à 60 pcs, longueur 3½ vgs.

Val. de $1.25 . . . pour **75c**
Val. de $1.50 . pour **$1.09**
Val. de $2.00 . pour **$1.25**
Val. de $2.25 pour **$1.49**
Val. de $3.00 pour **$1.98**
Val. de $4.25 pour **$2.75**
Val. de $5.00 pour. **$3.25**

PORTIERES en DAMAS VERT, 40 pcs x 3 vgs. Val. de $3.00 pour. **$2.49**
Chacune. **$1.25**

CARPETTES EN TAPISSERIE, beige ou vert, 3 x 3 vgs. Val. de $8.00 pour. . . **$6.89**
3 x 4 vgs. Valeur de $10.00 pour. **$8.89**
3½ x 4 vgs. Valeur de $13.00 pour. . . . **$10.89**

TAPIS DE TABLE, en damas vert et beige, 6 x 6 pds. Val. de $2.00 pour. . . **$1.49**

CARPETTES EN VELOURS WILTON :
7.6 x 9 pds. Rég. $15.00 pour. **$12.75**
4.6 x 9 pds. Rég. $13.00 pour. **$10.50**
9 x 9 pds. Rég. $25 pour. **$21.50**
3 x 4 pds. Rég. $30 pour. **$25.00**

ACHETEZ CES BONBONS

BONBONS ASSORTIS STANDARD, la meilleure qualité. Plus vous en mangez, plus vous en voulez. Rég. 35c la lb pour **23c**

Dragées aux amandes. Régulier 40c la lb pour **29c**

Dupuis Frères

LIMITEE

LE MAGASIN DU PEUPLE

J. N. Dupuis, Président. H. W. Beauclerk, Vice-Président. A. J. Dugal, Directeur-Gérant.

DUPUIS FRERES, Limitée. DUPUIS FRERES, Limitée. DUPUIS FRERES, Limitée. DUPUIS FRERES, Limitée. DUPUIS FRERES, Limitée.

FEUILLETON DE LA "PRESSE"

LA FILLE DU BOCHE

GRAND ROMAN PATRIOTIQUE

PAR

HENRI GERMAIN

31 Suite

"L'armée anglaise qui défendait Mons a dû se retirer vers la Marne, après ses échecs de Landrecies et du Cateau.

"Elle a entraîné fatalement à sa gauche la retraite de l'armée du général Lanrezac qui, cependant, avait remporté, elle aussi, de véritables succès le 29 août, à Saint-Quentin et à Guise.

—C'est trop exact, mais il ne faut pas oublier les victoires de l'armée de Ruffey, plus à l'est, remarqua le directeur attentif ; armée si brillamment soutenue, d'ailleurs, par les troupes des généraux Castelnau et Dubail, dont l'inflexible fermeté nous a conservé un point d'appui solide et précieux.

Heureusement!... Enfin les choses vont peut-être changer de face, si le généralissime Joffre peut réaliser l'offensive qu'il médite, et prépare depuis quelques jours.

"Avec la nouvelle armée de Maunoury, qu'il vient de constituer sur sa gauche, et dont la concentration s'opère actuellement dans les environs d'Amiens, il peut porter un coup décisif à l'armée de von Kluck.

"De l'autre côté du détroit, lord Kitchener nous prépare de nouveaux contingent. Tout peut se réparer encore. Mais il nous faudrait absolument une grande victoire, acheva le chef de bureau pensif.

—Nous l'aurons, mon cher, nous l'aurons, répéta le directeur en martelant ses mots, comme pour mieux pénétrer son subordonné de sa conviction intime.

Au moment précis où il achevait, trois petits coups espacés retentirent à la porte du cabinet directorial.

Cette porte s'entre-bâilla, le visage fûté de l'huissier du directeur apparut.

—Qu'y a-t-il ? demanda le haut fonctionnaire d'un air impatienté.

L'huissier s'avança, déférent, se pencha confidentiellement vers son chef, et dit à mi-voix :

—Monsieur Furète.

—Ah ! bien, bien. Enfin il ressuscite celui-là !...

"Faites-le entrer... tout de suite".

Et comme le chef de bureau se levait, prêt à se retirer par discrétion, le directeur le retint d'un geste empreint d'une engageante autorité.

—Non, non, restez, mon cher. Vous serez immédiatement au courant; cette affaire est de votre ressort.

Le fonctionnaire reprit sa place, tandis que son supérieur, renversé dans son fauteuil, les yeux rivés vers la porte, regardait entrer le visiteur annoncé.

C'était un homme de taille moyenne, assez large d'épaules, d'apparence robuste, vêtu avec une simple correction bourgeoise, dépourvue de toute recherche élégante.

Son visage, complètement rasé suivant la mode américaine, ses traits quelconques, sa physionomie peu expressive ne permettaient pas de lui attribuer un âge certain, ni une situation sociale.

C'était Monsieur "Tout le Monde".

Avait-il trente-cinq ans, quarante, ou touchait-il à la cinquantaine? Il eût été difficile à un observateur superficiel de le deviner.

Même le regard de ses yeux marron clair, le plus souvent voilés par de larges paupières, eût paru terne et débonnaire, si, à de certaines minutes, ses prunelles ne s'étaient illuminées de lueurs aiguës et profondes, en même temps que ses lèvres se pinçaient fortement, dans une sorte de rictus, d'entêtement irréductible.

Asseyez-vous, mon cher Furète, fit le directeur avec un geste empreint de cordiale aménité.

Le personnage—l'un des plus fins limiers du service des renseignements généraux— prit le siège désigné, tout en disant d'un air bonhomme, le visage tourné vers le chef de bureau:

—Je suis content de trouver ici monsieur Paul, puisqu'il est au courant de mes démarches.

Le fonctionnaire sourit avec une bienveillance marquée.

— Et alors? questionna simplement le directeur.

—Malheureusement, rien de nouveau, monsieur.

—Cependant votre visite me faisait espérer davantage.

—Non, rien, monsieur le directeur, répliqua le policier avec une placidité déconcertante, rien du tout.

"Depuis dix jours, c'est-à-dire depuis la désastreuse équipée de Nogent, j'explore vainement toute la petite banlieue.

"J'ai fouillé Saint-Mandé, Vincennes, Joinville, Saint-Maur, la Varenne, j'ai fait sonder Plaisance, le Plant-de-Champigny, Petit-Bry, et, d'un autre côté, Créteil, Adamville, etc., etc... Partout, j'ai fait buisson creux.

"Quant au fameux pavillon de Nogent, il est totalement abandonné, j'en suis sûr maintenant.

"Alors je suis tout à fait désorienté, découragé. A ce point, monsieur le directeur, que je viens solliciter de votre bienveillance mon remplacement par un collègue plus habile que moi.

—Il y en a peu, remarqua flatteusement le chef de bureau.

—C'est mon avis, appuya le directeur, soucieux de ménager l'amour-propre du policier.

— Oh! messieurs, pardon pour ma modestie, mais je suis pertinemment convaincu que tout homme peut trouver son supérieur. Personne n'est indispensable.

—Allons, allons, mon cher Furète, remontez-vous, sapristi! releva le directeur de la Sûreté générale. Jamais je ne vous vis aussi déprimé.

—C'est bien possible.

—N'oubliez pas que l'époque difficile traversée par notre belle et douce France exige, de tous ceux qui ont l'honneur de la servir, un peu plus de dévouement chaque jour, un entier esprit de sacrifice, une infatigable ardeur.

—Je le sais bien, fit le policier hochant la tête, en homme qui, malgré ses convictions intimes, doute de lui-même, de sa volonté, de ses forces.

—Voyons, Furète, ne jetez pas le manche après la cognée! Tout vient à point à qui sait attendre. Soyez persévérant mon ami.

—Je joins mes instances les plus vives à celles de M. le directeur, appuya le chef de bureau.

—Sans doute, messieurs, je vous comprends, et vous remercie. Je crois avoir prouvé déjà, en plus d'une circonstance difficile, ma patience, ma ténacité, et, permettez-moi de l'ajouter, mon habileté professionnelle.

"Mais, cette fois, je suis vraiment dérouté. Nous avons affaire à forte partie.

"Les indications qui m'avaient été fournies sur Jean Schefer et sur sa complice sont, d'ailleurs, très vagues, absolument insuffisantes.

—Cependant vous possédez leurs signalements précis?

— Certes, plusieurs personnes m'ont dépeint l'espion tel qu'elles l'ont connu.

"Le malheureux commandant de Valfleury, le brave sergent Patoche, le concierge de l'avenue de Latour-Maubourg, le colonel Philippe...

"Quant à cette introuvable Catherine Deffer, j'ai pu me renseigner un peu sur son compte auprès de la femme du colonel. D'autre part, j'ai interrogé la digne épouse de Carl Weich, et même sa superbe fille. Mais il faut remarquer que ces deux dernières peuvent être sujettes à caution.

—Pourquoi demanda curieusement le chef de bureau.

— Tout simplement parce que femme, et surtout fille d'un Allemand qui, lui-même, était un espion de marque.

—C'est très juste.

—Savez-vous, monsieur Paul, comment on surnomme, à Pierry, la belle Marguerite Weich?

—Non.

—On l'appelle la fille du Boche!

"C'est un détail à côté, si vous voulez, aussi je n'y insiste pas, bien qu'il ait sa valeur. Pour le reste, je me résume:

"Si je possède les signalements de Jean Shefer et de Catherine Deffer, si je sais en outre où ils ont passé, vécu depuis un an, j'ignore tout de leurs antécédents véritables, de leurs relations particulières.

"Or, ce serait peut-être là l'indispensable fil conducteur; car, pour reconnaître les deux misérables, il n'y faut pas songer. Ils doivent être tout à fait habiles à se camoufler.

—Pas plus que vous, observa le directeur, avec un sourire.

—Au moins autant, c'est à peu près certain.

"Non, voyez-vous, messieurs, poursuivit le limier en s'animant par degrés, nous autres Français, braves gens par essence, nous sommes un peu trop insouciants dans la prospérité; un peu naïfs, même. Je n'ose pas dire: poires!

"On n'a pas suffisamment surveillé, avant la guerre, tous ces naturalisés, on les accueillait trop facilement partout, jusque dans les rangs de l'armée

"Exemple, ce bandit de Schefer.

"Pas assez d'esprit pratique chez nous. De l'idéal, du sentiment, de généreuses pensées, des discours: pas d'action.

"Des fantaisies, tout ça, lorsqu'il s'agit de lutter contre des adversaires sans scrupules, sans honneur, pour qui la force prime le droit.

"En France, on se méfie des Français; on les tient à l'écart ou on les repousse, on leur refuse, non seulement des faveurs, mais plus simplement ce qu'on leur doit. Mais que survienne un étranger, un rasta quelconque, beau parleur, tout est pour lui: sourires, amabilités, services, places, décorations, tout, je vous dis, tout!

"Moi, si j'avais été le gouvernement!...

—Oh! là, je vous arrête, monsieur Furète, coupa le directeur d'un ton sec. Pas de critiques acerbes, je vous prie?

"La tâche du début fut lourde, difficile. Trop de politiciens s'en mêlaient peut-être. Sans doute, on commit quelques erreurs, il y eut certaines défaillances regrettables, mais aujourd'hui nous avons un ministère homogène, actif, résolu, uniquement occupé du salut de la patrie, et... qui ne fait pas de discours.

—Je le reconnais volontiers.

—Et puis, reprit le directeur, s'amadouant tout à coup, comme s'il voulait, après cette ferme réplique, ramener à lui son interlocuteur, vous me servez comme argument un refrain de café-concert, ce n'est pas sérieux!

—Comment cela?

—N'y eut-il pas, jadis, une chanson comique intitulée:

"Moi, si j'étais le gouvernement"?

"Laissons donc la blague facile aux politiciens en chambre, aux stratèges de mastroquets, soyons sérieux, confiants, dignes et résolus. Et vous verrez, mon cher Furète, qu'à la fin nous aurons raison de tout et de tous!

"Oui, nous vaincrons l'Allemagne, nous la réduirons à merci, malgré son énorme puissance militaire, malgré ses espions, ses ignobles intrigues internationales.

"Nous avons pour nous le bon droit, le courage, la patience, la richesse du pays, la force morale immense que peut donner, seul, le sentiment d'une juste cause et le culte intangible de l'honneur!

—Parfait approuva le chef de bureau, parfait, monsieur le directeur.

—Oui, messieurs, repartit Furète, toujours impassible, nous avons tout cela, mais certains autres moyens nous manquent ou sont négligés.

—Lesquels?

—Je ne voudrais pas m'appesantir en ce moment sur de très hautes considérations sociales ou politiques. En réalité, elles ne sont pas de ma compétence, dont, je m'abstiens.

"J'en reviens simplement à mes moutons, ou plutôt à mes loups.

—Et alors?

—Eh bien, je désirerais, si je dois continuer la chasse, que mes moyens d'action fussent considérablement augmentés.

—Parlez-vous d'argent?

—Oui, d'abord. C'est le nerf indispensable de la guerre. Or on lésine trop; pour cela au moins.

—Bien, nous vous ouvrirons un crédit plus large.

—Ce n'est pas tout.

"Je voudrais que l'on mit à ma disposition deux automobiles, deux chauffeurs militaires ou civils, suivant mes besoins, deux hommes parlant couramment la langue des Boches.

(A suivre)