

**Bibliothèque  
et Archives  
nationales**

**Québec** 

# *Le Prix Courant*

Page(s) manquante(s)

# Commerce, Finance, Industrie

VOL. XXXIV

VENDREDI, 18 JUILLET 1902

No 3

## LE PRIX COURANT

REVUE HEBDOMADAIRE

Publié par LA COMPAGNIE DE PUBLICATIONS COMMERCIALES (*The Trades Publishing Co.*), au No 25 rue St-Gabriel, Montréal.

Téléphone Bell - Main 2547  
Boîte de Poste - - - 917

### PRIX DE L'ABONNEMENT :

Montréal et Banlieue - \$2.00  
Canada et Etats-Unis - 1.50  
Union Postale - - frs. 15.00

Il n'est pas accepté d'abonnement pour moins qu'une année complète.

L'abonnement est considéré comme renouvelé si le souscripteur ne nous donne pas avis contraire au moins quinze jours avant l'expiration, et cet avis ne peut être donné que par écrit directement à nos bureaux, nos agents n'étant pas autorisés à recevoir tels avis.

Une année commencée est dûe **en entier**, et il ne sera pas donné suite à un ordre de discontinuer tant que les arrérages ne sont pas payés.

Nous n'accepterons de chèques en paiement d'abonnement, qu'en autant que le montant est fait payable **au pair** à Montréal.

Tous chèques, mandats, bons de poste, doivent être faits payables à l'ordre de "LE PRIX COURANT."

Nous nous ferons un plaisir de répondre à toutes demandes de renseignements.

Adresser toutes communications simplement comme suit :

**Le Prix Courant, Montréal.**

## REVENONS AUX EXPOSITIONS

On verra par le compte-rendu que nous donnons plus loin de son assemblée annuelle, la section de Montréal de l'Association des Manufacturiers Canadiens propose qu'il soit établi à Montréal une exposition permanente des produits manufacturés dans la province de Québec et à Toronto, une exposition permanente des produits fabriqués dans tout le Canada.

Nous avouerons bien candidement que nous ne comprenons pas cette distinction, si la proposition eût été présentée inversement elle eût été en même temps plus compréhensible, car Montréal a, sans contredit, un commerce plus développé que Toronto et que c'est là où se fait le commerce que les produits ont chance de vente. D'ailleurs, les produits de notre province sont mieux connus à Montréal qu'en Ontario et ceux d'Ontario y sont moins connus que ceux de Québec.

Qu'il y ait une exposition permanente à Toronto des produits des manufactures nationales, rien de mieux; mais pour quoi borner à Montréal l'exposition permanente aux produits des fabriques de la province de Québec? Nous ne comprenons pas.

Mais, par hasard, par exposition permanente devrait-on entendre exposition annuelle? Cela doit être, puisque dans la proposition il est dit que Toronto est mieux outillé pour une exposition que Montréal.

En ce cas, il est bon de se rappeler que les expositions annuelles d'antan, à Montréal, n'ont pas obtenu grand succès; nous n'avons pas à revenir sur toutes les causes des insuccès de la Compagnie d'exposition de Montréal, nous devons cependant dire qu'une des principales raisons est précisément que ces expositions revenaient trop souvent; les manufacturiers s'y faisaient peu représenter n'ayant pas toujours du nouveau à présenter et ayant, en outre, à peu

près à même date, à exhiber leurs produits à Toronto et à Ottawa.

C'est dire qu'une exposition annuelle à Montréal, fût-elle nationale au lieu de provinciale, ne pourrait longtemps compter sur le succès, sur des résultats.

Mais il y aurait certainement à gagner et pour les manufacturiers du Canada et pour le public, à faire, à Montréal, une exposition des produits des manufactures du Canada, de temps à autre, disons tous les quatre ou cinq ans.

Nous sommes certains que le commerce de Montréal et que le public de la province de Québec en général se trouveraient bien de ces expositions et que les manufacturiers en tireraient eux-mêmes grand profit.

Maintenant que les manufacturiers sont organisés et que leur Association a déjà donné maintes preuves de son activité, de son désir de faire progresser les industries du Canada, et de vendre aux Canadiens des produits canadiens; nous sommes certains que, grâce à l'Association, une exposition à Montréal attirerait désormais ce qu'il était difficile d'obtenir dans le passé—les produits de la plupart des produits de l'industrie canadienne dans l'enceinte de l'exposition.

Faire connaître ses produits aux consommateurs, c'est par là que doit commencer le manufacturier. S'il vient avec ses produits à Montréal il les y fera connaître à ceux qui en ont la vente comme à ceux qui les consomment. Les grandes industries doivent d'abord accaparer le marché national avant de chercher des débouchés au dehors.

A différentes reprises, **Le Prix Courant** s'est fait l'apôtre de la petite industrie qui, sous notre climat, mériterait d'être encouragée plus peut-être qu'en maints endroits où se trouve répandue l'industrie en chambre.

Nous avons déjà dit pourquoi, nous n'avons pas à appuyer aujourd'hui les raisons pour lesquelles elle devrait être aidée, encouragée et répandue; c'est

d'ailleurs chose généralement admise qu'elle mérite l'attention du public.

Dans l'intérêt de cette petite industrie, de ces ouvriers industriels plutôt qu'industriels, nous souhaiterions également le retour des expositions à Montréal. Une exposition qui reviendrait périodiquement serait le meilleur excitant pour provoquer l'ingéniosité, l'habileté, le génie inventif qui sommeillent chez beaucoup d'ouvriers, ou qui, s'ils sont éveillés, n'ont pas l'occasion d'éclater aux yeux des commerçants et des industriels qui donneraient au travail le prix qui lui revient.

Il serait donc bon de revenir aux expositions ; pas trop souvent, mais de temps à autre, telle est notre conclusion.

### ASSOCIATION DES MANUFACTURIERS CANADIENS

#### Section de Montréal

La succursale montréalaise de l'Association des Manufacturiers Canadiens a eu son assemblée annuelle la semaine dernière après-midi, sous la présidence de l'hon. J. D. Rolland. Le président général, M. Robert Munro, et le professeur Wickett, de Toronto, étaient aussi présents.

M. J. D. Rolland ouvre la séance et félicite les membres d'être venus en aussi grand nombre; l'Association est maintenant assise sur des bases solides et que les manufactures canadiennes sont tenues en haute estime par les pays étrangers.

"Les manufacturiers canadiens", continue M. Rolland, "ne craignent pas, aujourd'hui, de mettre leurs noms sur les articles destinés à l'exportation; cette Association fut fondée, ajoute-t-il, particulièrement dans le but de promouvoir les intérêts des manufacturiers canadiens, et de démontrer au peuple que les produits du Canada sont d'aussi bonne qualité que ceux importés, sinon supérieurs."

M. E. H. Cooper, secrétaire, lit ensuite le rapport de l'année écoulée. Le comité a été élu en octobre de l'an dernier. Depuis le commencement de l'année le nombre des membres a augmenté de 65 pour 100; de 130 il a passé à 216.

La succursale de Montréal forme le cinquième du total des membres de l'Association.

Pendant les neufs mois écoulés le comité s'est assemblé deux fois par mois.

Le comité favorise aussi une exposition de tous les produits du Canada. To-

ronto est la ville la mieux équipée pour ce genre d'exposition.

L'exposition industrielle de Winnipeg appelle aussi l'attention de l'association.

Les manufacturiers sont heureux que le projet de loi sur l'arbitrage obligatoire ait été repoussé par la chambre. Le comité a aussi envoyé à Sir Wilfrid Laurier un certain nombre de résolutions pour être soumises à la conférence de Londres. Les principales se rapportent au tarif réciproque préférentiel entre les colonies et l'Angleterre, à la défense de l'empire, au service consulaire, etc.

Le comité est aussi en faveur d'une exposition permanente, à Montréal, des produits manufacturés dans la province de Québec.

Le rapport financier mentionne que la succursale a droit à 10 pour cent des recettes de l'association et que tout a été dépensé pour l'installation et l'ameublement du bureau de l'association.

Le rapport du comité sur l'Education Technique s'est assemblée en avril et a étudié à fond cette importante question. L'ouvrier qui veut être autre chose qu'une machine doit étudier et comprendre son métier jusque dans ses plus petits détails. Le système d'apprentissage a certainement du bon, mais si l'apprenti apprend la pratique de son métier, il n'en connaît pas la théorie. — école établie à Philadelphie par la National Manufacturers' Association forme d'excellents élèves et des ouvriers qui connaissent à fond leur métier. Son fondateur l'a longtemps soutenue avec son propre argent, mais aujourd'hui elle dépense annuellement \$50,000 et elle a 800 élèves.

A Montréal, nous avons trois excellentes écoles; l'école de mécanique du McGill, le Conseil des Arts et Manufactures, au Monument National et la Y. M. C. A.

McGill n'atteint pas la masse des ouvriers et ne s'adresse qu'aux chefs d'ateliers, le Y. M. C. A. s'en tient plutôt au côté commercial et ses départements d'instruction technique sont très peu nombreux. Le Conseil des Arts et Manufactures remplit mieux les exigences de l'Association, mais ses moyens sont trop limités et il a dû refuser des centaines d'élèves à cause du manque d'argent et de place. Il n'y a pas non plus assez de professeurs pour le nombre d'élèves. Il faudrait qu'une bonne école eut d'amples moyens à sa disposition. L'ouvrage ne manque pas pour l'ouvrier qui connaît bien tous les secrets de son métier.

M. Rolland suggère que le comité de l'association se concerta avec le gouvernement provincial pour qu'il accorde une aide plus considérable à l'école du Conseil des Arts.

M. Hughes et l'échevin Sadler proposent l'adoption de ce rapport et font remarquer qu'il faut que les manufacturiers bâtissent eux-mêmes leur école et qu'ils paient les professeurs de leur propre argent. Il ne faut pas compter sur le gouvernement qui fait ce qu'il peut.

Les deux rapports sont adoptés à l'unanimité, et le rapport sur l'éducation technique sera soumis au prochain comité exécutif, auquel s'adjoindront pour cette étude, sir William McDonald, MM. J. D. Rolland, Coulson, R. Munro, D. Morrice, jr, J. C. Rose, J. C. Holden, J. W. Hughes, G. E. Drummond, R. R. Stevenson, Brock, J. D. King, C. Philipps.

Le professeur Wickett, de Toronto, dit ensuite quelques mots sur son voyage projeté au Yukon.

Toronto est d'avis que Montréal est nécessaire au succès de l'Association. La convention de l'an dernier a donné un grand essor et Montréal doit se faire bien représenter à Halifax. L'Association a pensé qu'un délégué au Yukon augmenterait le commerce avec cette région. Il partira bientôt et passera 18 jours à Dawson. Son rapport sera très complexe et devra parler du commerce, des moyens de transport avec les manufacturiers qui désirent faire des affaires avec le Yukon et pour leur demander des suggestions qu'il s'efforcera de mettre à profit.

L'Association procède ensuite à l'élection du président, du vice-président et du comité local. Les messieurs suivants ont été élus: président, M. J. D. Rolland; vice-président, M. MacMaster; membres du comité, MM. F. W. Thompson, E. Tougas, W. W. Watson, R. Munro, J. J. McGill, Jas. Davidson, échevin Sadler, Edgar McDougall, Hagar, Esplin, R. R. Stevenson, J. C. Holden, R. Gardner, J. E. Matthews, J. S. N. Dougall, R. C. Wilkins, E. H. Sims, C. W. Davis, J. H. Sherrard, Whitehead, C. C. Ballantyne, Horsfall, Geo. E. Drummond, J. Bailey.

Voici les noms des membres suggérés pour faire partie du comité général:

MM. F. W. Thompson, E. Tougas, W. W. Watson, J. J. McGill, Jas. Davidson, Hagar, R. R. Stevenson, J. C. Holden, J. S. N. Dougall, E. H. Sims, G. E. Drummond.

M. J. J. McGill est proposé comme vice-président de l'Association pour la province de Québec et MM. J. A. Gunn de

C'est par **Milliers de Caisses**

que se chiffre la consommation au Canada du

# Cacao et Chocolat de **FRY**

de **BRISTOL, Angleterre**

Ce sont des produits qui ne vieillissent pas sur les tablettes et qui, par conséquent, permettent au commerce de détail de réaliser de bons profits, sans le moindre risque.

## D. Masson & Cie, Montréal

Importateurs et Consignataires.

# LE SIROP EDWARDSBURG

MARQUE "CROWN"

Barils, Demi-barils, Quarts de barils,

Seaux de 25 lbs, 38½ lbs.

Canistres Emaillées.

est bien connu dans tout le Dominion comme un **TYPE DE QUALITE.**

**STOCKS ASSORTIS** de tous les genres d'emballage, maintenant en mains. **PROMPTE EXPEDITION** garantie.

**Edwardsburgh Starch Co'y, Limited,**  
**Etablie en 1858**



164 Rue St-Jacques,

**MONTREAL.**

Manufacture

**CARDINAL, Ont.**

Front St. East,

**TORONTO.**

Montréal, Amyot de Québec, Brock-Wickett de Chambly-Canton, et Guillet de Marville sont mis en nomination pour faire partie du comité de la province de Québec.

## PARMI LES HOMMES DE CHEMINS DE FER

Nous croyons qu'il n'existe pas d'homme plus aimable ni plus aimé parmi les hommes de chemin de fer de la jeune génération actuelle que Mr H. R. Charlton, chef du département de la publicité du Grand Tronc. Ce qu'il publie en fait de brochures ajoute à la valeur de la littérature des chemins de fer, et ses oeuvres ne sont inférieures à aucune de celles publiées par les grandes Compagnies de chemins de fer du Continent. Il a été particulièrement heureux en représentant le magnifique district du Nouvel Ontario, vers lequel il est déjà parvenu à attirer un grand nombre de touristes Américains et Canadiens. Une grande partie du succès de Mr Charlton provient, sans doute, de son expérience dans le journalisme. Il sait comment manier les hommes, et il a appris également à servir les intérêts du public.

Né à Saint-Jean, Province de Québec, en 1866, il reçut son éducation à l'École Supérieure de cette ville, ainsi qu'au Montreal Business College. De 1881 à 1884, il était dans le journalisme à Saint-Jean. De 1884 à 1886, il fut employé à l'étude du Chemin de fer de Waterloo & Magog. De 1887 à 1892, ses travaux comme journaliste au Montreal Herald furent appréciés, et attirèrent l'attention du Bureau de direction du C.P.R., en avril 1892, cette Compagnie le mit à la tête du département de publicité du Chemin de fer où il resta jusqu'en 1896. Après avoir rendu les mêmes services dans une grande maison de commerce de cette ville, il fut nommé Agent Général de la publicité pour le système du Grand Tronc, position qu'il occupe encore avec le plus grand succès.

### PERSONNEL

Les employés de la maison J. B. Rolland & Fils ont offert à l'hon. J. D. Rolland un joli cadeau et une adresse de circonstance à l'occasion de son départ pour l'Europe.

M. Rolland s'est embarqué à bord du Manitoba de la ligne Elder-Dempster. Bon voyage.

M. E. D. Marceau a l'avantage d'informer le commerce qu'il vient de recevoir ex str. Montevideo 175 paquets de thés verts qu'il offre à des prix divers.

MM. L. Chaput fils & Cie viennent de recevoir un envoi important de Saumon en conserves de la nouvelle production de marques diverses. Ce saumon est offert à des prix avantageux.

## LE MUSÉE INDUSTRIEL ET COMMERCIAL DE PHILADELPHIE

Les remarquables services rendus au commerce et à l'industrie des Etats-Unis d'Amérique par le Musée de Philadelphie méritent d'être signalés à d'autres pays qui pourraient, eux aussi, retirer des avantages du même ordre par la création d'établissements analogues.

Le Musée industriel et commercial de Philadelphie fut institué en 1894 pour remédier à une situation générale qui se présentait sous des auspices inquiétants. A cette époque, en effet, le marché américain menaçait d'être encombré; la surproduction rendait déjà la crise imminente, les débouchés manquaient, car de quelque côté qu'il se tournât, l'exportateur trouvait la place prise et il ne pouvait espérer déloger ses concurrents qu'en offrant les mêmes produits à des prix inférieurs. Il fallait surtout jeter sur la place des produits d'un usage courant. Mais quels étaient ces produits et comment les faire connaître aux exportateurs américains qui les ignoraient?

Tel fut le but du Musée de Philadelphie. Examinons maintenant ses procédés.

On constitua tout d'abord un bureau international d'informations, comprenant des membres élus par les Chambres de commerce ou institutions similaires établies soit aux Etats-Unis, soit à l'étranger. C'est par les soins de ce bureau qu'ont été organisés déjà divers congrès ou expositions dans les principaux centres manufacturiers des Etats-Unis.

Un peu plus tard, le Musée prêta son concours à l'organisation d'un congrès international du commerce, à côté duquel se tenait une exposition qui devait renseigner les producteurs américains sur les débouchés possibles. Elle comprenait trois sections: dans la première, se trouvaient des objets de toutes sortes fabriqués aux Etats-Unis; on voulait prouver que les Américains étaient en mesure de fournir le monde entier d'objets de première nécessité. Mais comme on devait tenir compte du goût et des habitudes de chaque contrée, on réunissait des modèles dans la seconde section. Ces modèles n'étaient autre chose que les produits étrangers eux-mêmes, avec l'indication de leur origine. Les producteurs américains avaient ainsi sous les yeux les formes et les couleurs préférées de chaque pays.

Enfin, et c'est là que se manifestait encore l'esprit pratique des Anglo-Saxons, dans la troisième section exis-

tait toute une exposition des divers modes d'emballage et d'arrimage utilisés dans tous les pays.

Toutefois, le principal objet du Musée est de faciliter l'introduction des produits sur les marchés étrangers, de façon qu'en peu de temps ils puissent conquérir la première place comme importateurs. L'administration du Musée s'efforce donc de ne mettre le manufacturier en rapport qu'avec des acheteurs présentant toute sécurité. Souvent même, quand le bureau croit qu'un de ses nationaux va entrer en relations avec des gens n'offrant aucune garantie, il l'en avertit. On voit, par cet exemple, qu'il veille de près aux intérêts américains. Il s'adresse à toutes les administrations afin d'avoir des renseignements très précis et très pratiques sur les marchés qu'on se propose de passer; et à l'appui de ses informations il envoie des échantillons, des photographies, des descriptions détaillées. Les commerçants qui veulent s'approvisionner en Amérique n'ont qu'à s'adresser à lui pour avoir tous renseignements et toutes facilités de rapports avec les fournisseurs.

Toutes les informations qu'il donne, le Musée se les procure par l'intermédiaire d'agents qu'il entretient dans tous les grands centres industriels et commerciaux. Ces correspondants sont chargés de lui indiquer la valeur des principales maisons de la place où ils résident, les crédits qu'on peut leur accorder, les marchandises qu'elles achètent et leur origine. Si ces marchandises viennent de l'étranger, le représentant du Musée cherche à connaître les prix, les conditions de vente, le change, le fret, les droits de douane, l'emballage; en un mot, il s'efforce de fournir aux commerçants tout ce qui leur est nécessaire pour l'emporter sur leurs rivaux. Ajoutons à cela que le Musée reçoit des extraits de journaux spéciaux du monde entier, et l'on comprendra pourquoi les Américains font un si grand cas de leur institution de Philadelphie.

D'autre part, toutes les facilités sont offertes au public pour lui permettre de consulter le Musée. On a créé un service particulier évitant aux intéressés tout dérangement. Outre les documents généraux sur la situation commerciale des places étrangères, le bureau fournit sur demande un rapport spécial sur ce que l'on désire; quand il se présente une affaire qui mérite l'attention, il la signale de lui-même. Son rôle ne se borne pas là: il fournit des représentants de commerce et se charge encore de faire de la publicité. A cet effet, il dépose dans les chambres de commerce américaines, dans les con-

# “Rira bien qui rira le dernier”

Nos amis japonais, dans leur annonce la semaine dernière disaient :

“ Nous rions dans notre barbe lorsque nous voyons nos concurrents prétendre que leurs thés déplacent ceux du Japon.”

Eh bien, s'ils rient, il faut que ce soient des “ Mark Tapleys ” parceque la plupart des gens se trouveraient découragés dans les circonstances. Voyez la diminution de la consommation des thés du Japon au Canada pendant les trois dernières années.

EN 1899	LES IMPORTATIONS DE THE DU JAPON S'ELEVAIENT A	11,667,757 lbs
“ 1900	“ “ “ “	9,262,032 lbs
“ 1901	“ “ “ “	7,528,309 lbs
UNE DIMINUTION D'ENVIRON 5,000,000 DE lbs EN 3 ANS.		

Ces chiffres sont obtenus directement du département des statistiques du gouvernement canadien et ont leur propre éloquence.

Nous nous aventurons à prédire que l'importation des thés du Japon au Canada n'atteindra pas 5,000,000 de lbs cette année.

Dans l'intervalle, la vente du thé vert de Ceylan “ SALADA ” continue à augmenter énormément.

Montreal. Toronto. Boston. Buffalo. Philadelphia. Detroit. Toledo.  
Cleveland. Pittsburgh. Terrenewc. New-York.

CONDOR  
THE JAPONAIS

CAFÉ DE MADAME HUOT

NECTAR  
THÉ NOIR

## DES VALEURS EXTRA

100 poches de Vieux MARACAIBO VERT, récolte de 1900, à 10c. Net 15 jours.

100 half-chests d'un BON THÉ JAPONAIS, bien fait, liqueur forte et claire, à 19c. 3 % 30 jours.

ARRIVÉS CETTE SEMAINE—Ex-Vapeur “Montevidean”

172 paquets THÉS VERTS DE CHINE, de 15c à 22½c.  
DEMANDEZ MES ECHANTILLONS.

Spécialité de Marchandises de haut grade en Thés, Cafés, Epices et Vinaigres en gros.

E. D. MARCEAU, 281-285 rue St-Paul, Montréal.

OLD CROW  
THÉ NOIR

CONDOR  
VINAIGRE PUR

OLD CROW  
POUDRE A PATE

EMD  
POUDRE A PATE

EMD  
VINAIGRE A PREUVE

CONDOR  
MOUTARDE PURE

CONDOR  
POUDRE A PATE

OLD CROW  
VINAIGRE PUR

sulats, etc., des cartes. Sur ces cartes sont inscrits les noms et adresses du commerçant avec la désignation de ses produits et l'on répand sur la place ces prospectus.

Ce qui a aussi beaucoup contribué au succès du Musée, c'est qu'il procède avec une grande célérité et qu'il répond presque sur le champ à toutes les demandes qui lui sont adressées. Cette rapidité est très prisée des commerçants transatlantiques qui n'aiment pas à gaspiller leur temps dans ces nombreux détails administratifs qui, dans beaucoup de pays d'Europe, ralentissent bien inutilement l'exécution des affaires.

Les renseignements qui précèdent permettent d'apprécier les heureux résultats que les Américains ont su tirer de leur récente création; la vérité est qu'ils en ont largement bénéficié.

Une autre question se pose maintenant; celle de savoir si une pareille organisation, qui a parfaitement réussi pour une nation déterminée serait utile pour le commerce international.

On a soulevé à ce propos quelques critiques. On a fait remarquer qu'il fallait distinguer entre les renseignements à fournir au vendeur et ceux désirés par l'acheteur; c'est surtout à ce dernier qu'il faut montrer les échantillons ou les modèles. En outre, ces expositions d'objets ne pourront guère servir qu'au commerce d'une région, à moins d'organiser des expositions circulantes ou flottantes comme on le fait en Amérique même; et comme il faut fréquemment renouveler les objets exposés, le bureau central serait bientôt encombré d'objets démodés. Quant au bureau d'informations, on a vu qu'il était surtout destiné à renseigner le commerce national.

Ce sont là des objections de détail que l'on pourrait aisément réfuter. L'exemple de Philadelphie peut indiquer la voie à suivre tout en l'améliorant; jamais jusqu'alors on n'avait osé embrasser tant de services et réunir autant de renseignements à la fois.

Assurément le Musée de Philadelphie pourrait servir de type pour la fondation d'un bureau international. La tâche sera lourde, beaucoup plus lourde encore il est vrai, puisqu'il s'agira de fournir des renseignements au monde entier. Espérons cependant qu'il ne manquerait pas de personnes assez actives, assez courageuses pour ne se laisser rebuter par aucun obstacle ni moral, ni matériel. L'oeuvre serait assez belle, assez féconde pour susciter le dévouement de véritables hommes d'affaires.

N.

## ACTE DES COMPAGNIES

(Suite)

83. La signification d'un avis ou autre document que la compagnie adresse par la poste à un actionnaire, sera censée s'effectuer au temps où, suivant le cours ordinaire du service postal, doit être faite la délivrance de la lettre enregistrée qui le contiendra; et pour prouver le fait et la date de la signification, il suffira d'établir que la lettre a été bien adressée et enregistrée, qu'elle a été déposée au bureau de poste, quand on l'y a déposée, et quel temps était nécessaire pour sa délivrance, suivant le cours ordinaire du service postal.

84. Une copie d'un règlement de la compagnie, revêtue de son sceau et portant qu'elle est signée par un de ses officiers, sera reçue, contre tout actionnaire de la compagnie, comme preuve "primâ facie" du règlement dans toutes les cours du Canada.

85. La compagnie aura la faculté d'agir par toutes voies de droit contre un actionnaire, et réciproquement; et nul actionnaire ne sera, à raison de sa qualité, inadmissible comme témoin dans ces procès.

86. Dans aucune action ni autre procédure en justice, il ne sera nécessaire d'énoncer le mode de constitution de la compagnie en corporation autrement que par la mention de la compagnie sous son nom de corporation, tel que constituée par lettres-patentes, ou par lettres-patentes et lettres-patentes supplémentaires, selon le cas, sous l'empire du présent acte; et l'avis de la délivrance de ces lettres-patentes ou lettres-patentes supplémentaires, qui aura été inséré dans la "Gazette du Canada", sera preuve "primâ facie" de ce qu'il contiendra; et lors de la production des lettres-patentes ou des lettres-patentes supplémentaires, ou de toute ampliation ou expédition de ces lettres, le dit avis sera présumé avoir été donné; et hors le seul cas de procédures formées, par "scire facias" ou autrement, en rescision ou annulation des lettres-patentes ou des lettres-patentes supplémentaires, ces lettres ou toute ampliation ou expédition de ces lettres, feront preuve concluante des faits et choses qu'elles renfermeront.

87. La preuve de tout fait qu'il sera nécessaire d'établir sous l'empire du présent acte, pourra avoir lieu, par serment ou affirmation, ou par déclaration solennelle, devant un juge de paix, un commissaire chargé de recevoir les affidavits destinés à être produits dans les cours

d'une province du Canada, ou un notaire public,—lesquels sont autorisés par le présent acte à recevoir les serments et les affidavits et déclarations à cet effet.

### ETATE ET RAPPORTS

88. Les directeurs de toute compagnie communiqueront aux actionnaires, chaque année, un état imprimé et complet de ses affaires et de sa situation financière à ou avant chaque assemblée générale de la compagnie convoquée pour l'élection de ses directeurs.

89. La compagnie devra adresser au Secrétaire d'Etat, dès qu'une demande par écrit lui en sera faite, un rapport contenant les données ci-dessous:

1. Le montant du capital de la compagnie et le nombre d'actions en lesquelles il se divise;

2. Le nombre d'actions prises depuis l'origine de la compagnie jusqu'à la date du sommaire;

3. Les appels de versements sur les actions;

4. Le montant des versements effectués;

5. Le montant des versements en souffrance;

6. Le montant des actions confisquées;

7. Les noms, adresses, états des personnes qui ont cessé d'être membres au cours des douze mois précédents, et le nombre d'actions que chacune d'elles possédait. Si une compagnie pendant l'espace d'un mois néglige ou refuse de se conformer à la dite demande, elle encourra une amende de vingt piastres au plus pour chaque jour qu'elle continuera d'être ainsi en défaut; et tout directeur ou gérant de la compagnie qui autorisera ou permettra sciemment et délibérément ce défaut encourra la même peine.

### ABROGATION

90. Les actes mentionnés à la seconde annexe du présent acte sont abrogés au degré mentionné dans la troisième colonne de cette annexe, excepté en tant qu'ils s'appliquent aux compagnies de prêt incorporées ou formées sous les dispositions de l'Acte des Compagnies avant le onzième jour d'août 1899.

### PREMIERE ANNEXE

Formule A.

Article 7.

Requête pour constitution en corporation en vertu de l'Acte des Compagnies, 1902.

A l'honorable Secrétaire d'Etat du Canada:

La requête de

.....



## Savez-vous ?

Que le Soda à Pâte de Dwight, marque de la vache, offre un excellent remède contre le rhumatisme !

On n'a qu'à en faire dissoudre ½ livre et l'ajouter à son bain, et après le bain, les douleurs seront soulagées.

Une raison de plus pour recommander à vos pratiques d'acheter le SODA A PATE

## DWIGHT'S COW BRAND

Soda à Pâte Dwight. (MARQUE DE LA VACHE)

EN VENTE chez TOUS LES EPICIERIS EN GROS

## Une Bonne Marchandise a toujours son Prix

C'est la qualité toujours égale de ses tabacs coupés et en poudre qui a fait la popularité indiscutable de la maison

## B. HOUDE & Cie., de QUEBEC

Elle donne toujours satisfaction à ses clients, qui ont, par conséquent, tout intérêt à s'approvisionner chez elle

## Ses Cigarettes

“ LORD DUFFERIN,”  
“ HOUDE'S STRAIGHT CUT,”  
“ KIOSK,” Cigarettes Turques,  
“ RUGBY,” 7 au paquet

ont conquis, au Canada, d'un océan à l'autre, une réputation méritée, puisqu'elle ne fait que s'accroître de jour en jour. Il n'y a pas, aujourd'hui, un débitant de tabac, chez qui on ne soit pas certain de trouver ces marques de choix.

Pour échantillons et prix, écrivez à

## B. HOUDE & CIE, QUEBEC

Ou à leur Représentant : J. B. COURTOIS, 43 rue St-Gabriel, Montréal.

Seuls Agents de vente pour le Canada et les Etats-Unis des Vinaigres et Marinades de BROSSEAU & CO., et MICHEL LEFEBVRE VINEGAR WORKS.

Ecrivez,  
Télégraphiez ou  
Téléphonez à

# THE “ OZO ” CO. LIMITED

Pour ses cotations sur Thés, Epices, Cafés, Balais, Vinaigre.

Bureau Principal et Entrepot : RUE ST-PAUL, MONTREAL.

Usine à St-Hyacinthe, Qué.



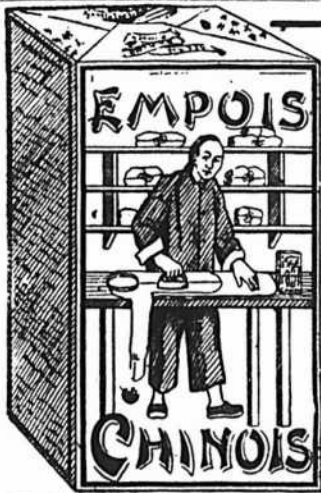

# L'EMPOIS CHINOIS

est vendu par tous les marchands de gros de la Puissance ; si toutefois votre fournisseur ne l'obtient pas, envoyez-nous une carte postale, et nous serons content de vous en vendre.

Nous payons le fret, par lot de 5 caisses, à n'importe quelle distance.

— S'ADRESSER A —

**MOULIN OCEAN, MONTREAL.**

Pourquoi ? La.....



## Dog's Head Bass' Ale de Read Bros.

LONDRES.

Est-elle Supérieure  
aux autres Marques ?

- 1o Parce que Mess. Read Bros n'achètent que la première qualité de bière de la maison Bass.
- 2o Parce que la mise en bouteilles se fait avec un soin tout particulier.
- 3o Parce que, après avoir laissé vieillir la bière dans des fûts en chêne, pendant dix-huit mois, on l'embouteille avec précaution, puis on la laisse reposer six autres mois avant de la mettre sur le marché. De cette manière, le consommateur boit une bière ayant au moins deux ans, qui a du corps et qui est limpide et brillante.

**BOIVIN, WILSON & CIE, 520 Rue Saint-Paul, MONTREAL.**

Seuls Agents pour le Canada.

3

SI vous voulez acheter ce qu'il y a de meilleur — véritablement ce qu'il y a de meilleur — demandez au marchand de gros dont vous achetez vos marchandises, la marque

**“ GOLD LABEL ”**

**Saumon Rouge Sockeye de la Rivière Fraser**

— ET —

La Marque **“ GOLD LABEL ”** du **MAQUEREAU** et du **HOMARD.**

dresse un hôtel de première classe est aujourd'hui pratiquement annexé à Québec. Autrefois, la promenade du Sault Montmorency coûtait cher et prenait beaucoup de temps. On fait aujourd'hui en une heure si l'on veut, le voyage et la visite des lieux, avec une dépense qui n'excède pas vingt-cinq centins. Tout le monde en profite, et la grande difficulté n'est pas tant de trouver des gens désireux de faire le trajet que le nombre de chars suffisant pour les transporter. Le plus souvent, il y a encombrement, et des réclamations ont été faites dans le but d'obtenir un meilleur service.

Dans les manufactures de chaussures, l'ouvrage tend à reprendre, bien que ce ne soit pas encore la grande activité. Les voyageurs de commerce ont déjà expédié des commandes sérieuses qui permettent d'avoir confiance. Le travail de confection pour les vêtements en fourrures dans les magasins spéciaux où l'on fabrique ces marchandises, occupe déjà beaucoup de mains. Plusieurs de nos maisons font des affaires considérables dans ce genre et fournissent une grande variété de marchandises aux magasins de ville et de campagne dans la province et ailleurs sans compter ce qui s'expédie à l'étranger. Le fait est aujourd'hui en plein développement à Québec et constitue l'une des industries les plus payantes.

\*\*\*

Nous avons aussi des maisons de modes qui reçoivent une nombreuse clientèle du dehors. Il existe même, nous dit-on, des établissements dirigés par de véritables artistes qui travaillent exclusivement à la création et à l'exécution de vêtements destinés aux dames du plus grand monde, tant dans le pays qu'aux Etats-Unis. Nos couturières sont, du reste connues pour être d'une surprenante habileté et pour unir la perfection du fini à l'élégance de la forme. Aujourd'hui, grâce à l'initiative gouvernementale elles ajoutent à leurs aptitudes naturelles les connaissances acquises dans les écoles professionnelles de coupe et de confection, ce qui leur garantit une incontestable supériorité.

#### EPICERIES

Les sucres et les sirops subissent un léger changement.

**Sucres:** — Sucres jaunes, \$2.95 à \$3.35; Ex-ground, 5c; Granulé, \$3.65 à \$3.75; Paris Lump, 5 1-2c à 6c, Powdered, 6c à 6 3-4c.

**Mélasses:** — Barbade pure, tonne, 24c à 26c; Porto-Rico, 39c à 42c; Fajardos, 32c à 33c.

**Beurre:** — Frais, 15c; Marchand, 16c à 17c; Beurrerie, 20c.

**Oeufs,** 13 cents.

**Conserves en boîtes:** — Saumon, \$1.00 à \$1.60; Clover leaf, \$1.50; Homard, \$2.50 à 2.70; Tomates, \$1.10 à \$1.20; Blé-d'Inde, 85c à 90c; Pois, 90c à 90c; Pois, 90c.

**Fruits secs:** Valence, 6 à 7 1/2c; Sultana 10c à 13c; Californie, 8c à 10c; C. Cluster, \$2.40; Imp. Cabinet, \$2.50; Pruneaux de Californie, 7 1-2c à 9c; Imp. Russian, \$4.60.

**Tabac canadien:** — En feuilles, 8c à 10c; Walker wrappers, 15c; Kentucky, 12c; et le White Burleigh, 15c; Connecticut, 12c à 13c.

**Planches à laver:** — Favorites, \$1.70; Waverly, \$2.10; Imp. Globe, \$2.00; Water Witch, \$1.60; King, \$2.00; Victor, \$2.10;

**Balais:** — 2 cordes, \$1.50 la doz.; 3 cordes, \$2.00; 4 cordes, \$3.00.

#### FARINES, GRAINS ET PROVISIONS

**Farines:** — Forte à levain, \$1.95 à \$2.00; 2e à boulanger, \$1.95; Patent Hungarian, \$2.25; Patente, \$1.90; Roller, \$1.85; Fine \$1.50; Extra, \$1.65; Superfine, \$1.65; Bonne commune, \$1.45 à \$1.50. Canadelaine 17 juillet g 3.

**Grains:** — Avoine, 53 cents à 55cents; Province, 53c; Orge, par 48 lbs 80c; Orge à drèche 80c; Blé-d'Inde, à silos 88c; Sarrasin, 70c à 75c; Son, 85c à 90c; Pois, \$1.10 à \$1.15.

**Lard:** — Short Cut, par 200 lbs, \$23.50 à \$24.00; Clear fat, \$25.50; Clear Black, \$26.50; Saindoux pur, le seau, \$2.40 à \$2.50; Composé, le seau, \$1.90 à \$2.10; Caaudière, \$1.85 à \$2.00; Jambon, 13 1-2c à 14c; Bacon, 12c à 13c; Porc abattu, \$3.00 à \$9.50.

**Poisson:** — Morue No 1, \$4.50 à \$4.75; Saumon, No 1, \$14.00; No 2, \$13.00 à \$10.50; No 3, \$9.50; Hareng No 1, \$4.50; No 2, \$4.00.

**Huiles:** — Loup marin, 43c; Morue, 33c; à 35c; Marsouin, 31c.

L. D.

#### Protection assurée aux Manufacturiers

Par une récente Décision relative à la contrefaçon d'une marque enregistrée.

La cause de Gillet vs. Lumsden contrefaçon d'une marque de commerce qui vient justement d'être réglée devant la Cour d'Enquête Osgoode Hall, Toronto devant le juge Street, est de grande importance pour le commerce d'épicerie au Canada, et a attiré l'attention des marchands en général au cours des six derniers mois. Les faits tels qu'établis à l'enquête, sont, sommairement, les suivants :

Gillet a vendu de fortes quantités de "Cream Yeast" (Levure) sous cette étiquette de 1877 à 1885; mais, par suite de la mise sur le marché par lui du "Royal Yeast", la vente du premier produit a été suspendue pendant quelque temps. On fabriquait et vendait toujours le "Cream Yeast" et ne renonçait pas au titre de cette levure, on tenait les étiquettes originales en stock et on les employait lorsque l'on faisait des ventes de "Cream Yeast", cette étiquette ayant été enregistrée à Ottawa en 1877 et de nouveau en 1894. En janvier 1901, les défenseurs commencèrent à vendre le "Jersey Cream Yeast" et bien qu'il n'y eut pas de tentative d'imitation de l'emballage du demandeur, comme forme ou autrement, les défenseurs ont évidemment copié *verbatim* des parties des directions d'emploi imprimées sur les paquets du demandeur, démontrant qu'en préparant leurs étiquettes ils avaient sous les yeux les étiquettes du demandeur.

Le défendeur plaida ignorance de l'existence du "Cream Yeast", mais le savant juge fut d'opinion que Gillett & Co avaient créé une réputation en faveur de leur levure sous le nom de "Cream Yeast", en avaient fait leur propriété, et bien qu'ils n'en aient pas durant quelques années antérieures à 1901, où l'action a été prise, fabriqué de grandes quantités, ils n'indiquaient pas l'abandon de leurs droits à l'emploi du nom en rapport avec leurs produits; qu'au contraire, ils étaient, en tout temps, prêts à fournir l'étiquette "Cream Yeast" suivant les besoins entre 1894 et 1901.

Jugement a été rendu, déclarant que les défenseurs en employant le mot "Cream" tel qu'appliqué à leur levure, ont empiété sur les droits du demandeur et la cour accorda à Gillett & Co une injonction perpétuelle, défendant à Lumsden Brothers de se servir de ce terme, avec les frais de l'action à la charge des défenseurs.

Ne vous faites pas de bile au sujet de la condition du marché du Thé du Japon; il n'y a en réalité aucune raison à cela et, de plus, ne vous laissez pas "bluffer" à payer de hauts prix pour des valeurs inférieures; cette condition d'affaires pourrait être excusable dans une certaine mesure si ces thés possédaient le monopole d'un article indispensable. Leur jeune mais formidable rival, "Salada" le thé vert non coloré de Ceylan fait des ravages dans le commerce du thé du Japon; et il doit en être ainsi; et il n'y a pas lieu de s'en étonner car c'est thés sont si énormément supérieurs en valeur, pureté, arôme et facilité de vente. Nous pouvez obtenir un thé pour votre vente à 25c, 30c et 40c qui donnera satisfaction à votre clientèle à un point que vous n'avez jamais obtenu et que vous ne pourriez jamais obtenir avec les Japans. Ce n'est pas là un conte de fées, mais chaque mot est basé sur l'absolue vérité, les thés du Japans déclinent, perdant chaque jour de leur faveur. Les thés verts de Ceylan "Salada" entrent rapidement et indiscutablement dans la faveur populaire.

Ecrivez et demandez une caisse à titre d'échantillon; nous en garantirons la vente ou la rachèterons, payant le plein montant du coût d'origine par livre et toutes les dépenses de fret ou d'express encourues.

Adressez :

"Salada" Montréal.

Un voyageur de confiance visitant le commerce de ferronnerie et les magasins généraux dans la Province de Québec peut obtenir une ligne accessoire en s'adressant à R. aux soins du PRIX COURANT.

**PAPIER-GLU à mouches, cacheté, TANGLEFOOT**

**EFFICACE**

Attrape la mouche et les germes de maladie qu'elle transporte avec elle.



**HYGIENIQUE**

Imperméable. Longue durée Employé dans le monde entier.

**THE O. & W. THUM CO., Mfrs, Grand Rapids, Mich., E.U.A.**  
 NEW YORK: 15 Jay, Str. SAN FRANCISCO: 121 California St.

**LOTS A BATIR**

Dans la plus belle et la plus saine partie de la ville . . .

**A. & H. LIONAIS, Props**

25 rue St-Gabriel.

**SEL + Stocks complets en mains + SEL**

Fromage, Beurre, Table, Conserve de viandes, Réfrigérateurs et usages généraux.

**VERRET, STEWART & Co., MONTREAL.**

Je paie les plus hauts prix du Marché pour Beurre et

**FRANK DUCKETT**

55 RUE WILLIAM MONTREAL

EXPORTATEUR DE

**Beurre et Fromage**

P. O. Boîte 296

Bell Tél. Main 1771

**M. A. CARDINAL BEURRE, FROMAGE et PROVISIONS**

Je paie toujours le plus haut prix du marché. Retours faits promptement. Avances libérales sur consignations.

Fournitures et Matériels pour Beurreries et Fromageries.

Tél. Bell MAIN 2861

145, Place Youville, MONTREAL.

**J. W. HILL**

Propriétaire d'entrepôts

Entrepot, Refrigerateur public pour effets périssables en douane ou libres

ENTREPOT No 73

Ma asin: Coin William et Queen,

Bureau: 48 rue William, MONTREAL

**CIE FRANCO CANADIENNE**

LIGNE DE STEAMERS

**ST-JEAN, N.-B.**

AU

**Havre et a Anvers**

DE MONTREAL

**SS. MANCHESTER SHIPPER**

Vers le 1 Mai

Pour renseignements, concernant le fret, etc., s'adresser au No 223 rue des Commissaires, Montréal.



**COLD STORAGE**

Circulation d'air froid et sec, Ventilation parfaite, Température appropriée à la nature des produits à conserver.

Conservation, d'après les méthodes scientifiques les plus approuvées, de

Beurre, Fromage, Œufs, Fruits.

Coin des rues des Sœurs Grises et William, Montréal.

O. M. GOULD, GÉRANT

ALFRED TRUDEL, Président.

J. T. TRUDEL, Secrétaire-Trésorier.

F. X. O. TRUDEL, Gérant.

CAPITAL \$50,000

**LA COMPAGNIE DE LAITERIE ST - LAURENT**

Successeurs de ALFRED TRUDEL & CIE.

Beurre, Fromage, Boites, Etc.

Agence Générale des Célèbres Ecrèmeuses "U. S."

Engins. Barattes, Malaxeurs, et tout matériel et toutes Fournitures de Beurreries et Fromageries.

Demandez nos Prix et nos Catalogues

Bureau Principal : ST-PROSPER DE CHAMPLAIN, P. Q.

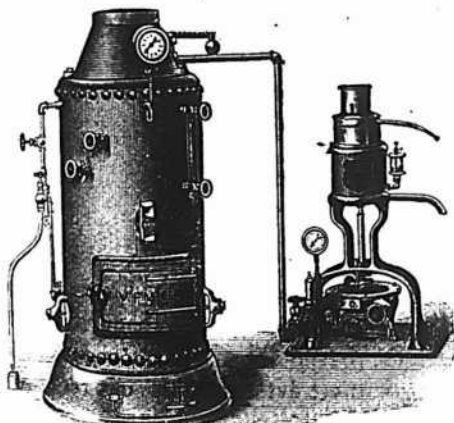

Succursale à Montréal: chez MM. ST-ARNAUD & CLEMENT  
 Tel. Bell Main 3678 10, Place d'Youville.

Succursale à Québec: chez MM. EUG. PICHÉ & CIE  
 Tel. 1232. 82, rue Dalhousie



# Épiceries, Provisions, Vins et Liqueurs



## INSPECTION DES CONSERVES EN BOÎTE DE FER BLANC

En décembre 1899, le département du Revenu de l'Intérieur a adressé une circulaire à 4,348 médecins du Canada, leur demandant de déclarer, d'après leur expérience personnelle, quels étaient les cas de maladie survenus à la suite de l'usage d'aliments en conserves. A cette circulaire, 1313 médecins ont répondu dans les termes qui leur avaient été indiqués, et 193-10 pour 100 ont indiqué des cas de maladie attribués à cette cause. Cette circulaire demandait d'indiquer quel serait le meilleur moyen de prévenir les maladies qui pouvaient découler de l'usage d'aliments mis en boîte, et, dit le Globe de Toronto, les médecins paraissent avoir pris un grand soin en traitant de cette partie du sujet. Suivant l'avis des médecins, les usines et les aliments à conserver devraient être soumis à l'inspection, de façon à assurer la propreté à la manufacture et la bonne qualité des aliments. L'usage du muriate d'étain, du chlorure de zinc ou d'acide ne devrait pas être permis pour la soudure. Les boîtes devraient être inspectées après qu'elles sont fermées, les aliments de conserves importés devraient être également soumis à l'inspection. On devrait remplacer les boîtes de fer blanc par des flacons en verre ou en terre cuite. La date de préparation, le nom de la manufacture et celui de son propriétaire devraient être étampés sur la boîte même. Des instructions imprimées devraient être indiquées sur l'étiquette de chaque boîte, déclarant que son contenu doit en être retiré après que la boîte a été ouverte, et que le contenu ne doit pas être consommé s'il y a quelque goût ou quelque odeur anormale, ou si la boîte offre un indice quelconque que l'aliment est décomposé. Toutes ces indications devraient être décrites sur l'étiquette.

Les acheteurs devraient être également avisés que le contenu doit être consom-

mé dans les 24 heures après l'ouverture de la boîte. La vente des conserves en boîte devrait être interdite après un certain temps de la date de leur fabrication, le temps suggéré variant de 6 mois à 2 ans.

Les conserves en boîte devraient être mises dans des entrepôts frigorifiques et n'être jamais exposées sur les tablettes des épiceries, ou aux rayons du soleil, ou à une température élevée; il devrait y avoir à ce sujet une loi. Il est à remarquer que parmi les réponses négatives, on trouve des déclarations absolues que certains médecins n'ont jamais eu connaissance de cas de maladie provenant de l'usage d'aliments en conserves, pendant une très longue pratique. Quelques médecins déclarent également qu'il ne faut pas gêner les manufacturiers de conserves par des restrictions ridicules, et font remarquer que cette industrie elle-même est d'une grande importance pour le pays, et d'un immense bienfait pour le consommateur. On déclare généralement que l'emballage est excellent, et constamment en amélioration. Les chiffres et détails donnés dans les réponses affirmatives ne se prêtent pas à une classification exacte. Le nombre de cas de maladie est souvent donné d'une manière indéfinie; quelquefois, il n'est donné aucun chiffre, on n'a pris aucune note à ce sujet. Le nombre de cas de maladie réellement donné est de 970 pour le Canada tout entier. La période moyenne d'observation repose sur cette année; le nombre de cas de maladie qui apparemment doit être attribué à l'usage de conserves en boîtes représenterait une moyenne de 138 par an pour tout le pays. Le nombre total de cas se terminant d'une manière fatale serait de 15 par an pour les périodes de 7 ans. Les résultats, tels que publiés dans le rapport du département pour 1901, montrent qu'il y a peu de danger à craindre de l'usage des conserves alimentaires en boîte.

## REVUE GÉNÉRALE

### COMMERCE

Montréal, 17 juillet 1902.

Tous les yeux sont ouverts sur la prochaine récolte. Le bulletin du gouvernement provincial sur la situation au 30 juin n'est pas favorable avec une moyenne de 63 pour l'ensemble des récoltes; mais on sait que, depuis, la situation s'est grandement améliorée. Le moment de la fauchaison des foins est arrivé et nous avons de la pluie; le foin qui joue un grand rôle dans la production de la province de Québec viendrait-il à ne pouvoir être rentré en bon état, ce serait un vrai désastre pour certains districts qui ne veulent pas diversifier leurs cultures.

L'ensemble du commerce est très satisfaisant pour la saison, les quelques beaux jours ensoleillés que nous avons eus ont donné de l'élan aux affaires; l'apparence des récoltes s'étant heureusement modifiée les marchands des campagnes n'ont pas hésité à acheter; en serait-il encore de même si la pluie devait persister avec le temps trop frais que nous avons actuellement? Nous parlons ici de notre province, ou plutôt de notre district, car la situation n'est pas la même partout fort heureusement. L'Ouest, mieux partagé que l'Est, est, jusqu'à présent, en droit de compter sur une abondante moisson et avec une augmentation sensible de la superficie emblavée aura, si tout va bien jusqu'au bout, de grandes quantités de grains à exporter. On peut donc prévoir que, pour l'ensemble du Canada, les produits de la culture ajouteront encore cette année à la richesse et à la prospérité du pays. Mais nous souhaiterions fort que notre province ait sa quote-part aux résultats.

### FINANCES

Il est à remarquer que, depuis quelques semaines, les bons donnent lieu à un certain nombre de bonnes transactions, présentant moins d'aléa que les actions, il est évident qu'ils sont recherchés



Les Confitures, Gelées et  
Marmelades de Graham....

sort bien connues dans tout le  
Dominion comme les types  
de la qualité. Quand vous  
donnez une commande es-  
sayez-les.

Canada Preserving Co  
HAMILTON.

Agent: W. S. SILCOCK,  
P. O. B. 1085. MONTREAL.

— O'est une mar-  
chandise honnête  
et juste l'article  
pour — créer — ou  
étendre un cou-  
rant d'affaires.



Les meilleurs épiciers se font un  
devoir d'en tenir toujours en stock.

J'AI LA CERTITUDE D'AVOIR  
A VOUS OFFRIR le GENRE de

**CHAPEAUX**

dont vous avez besoin pour la saison prochaine.

Attendez la visite de mon voyageur si nous avons  
déjà fait affaire ensemble, sinon écrivez moi car il est  
dans votre intérêt de connaître ma marchandise.

**J. ARTHUR PAQUET, QUEBEC.**

Pour Campements et Pique-Niques

Rien n'est plus désirable que

Les  
CONSERVES de **CLARK**  
VIANDES de

Voici le moment d'en tenir  
un stock complet.

LE

**Sel de Table Windsor**

N'A PAS SON RIVAL

TOUS LES EPICIERIS

**LE SIROP D'ANIS GAUVIN**

n'a pas son égal pour toutes les maladies de l'enfance.

Les marchands peuvent le recommander sans crainte à leurs clients.

En vente chez tous les Marchands de gros.

Dépot Général: **J. A. E. GAUVIN**  
1286 Rue Ste-Catherine, Montreal.

LA PURETÉ ET L'EXCELLENCE DU

Cacao Hygiénique et Perfection de  
Chocolat Queen's Dessert, Royal  
Navy et Perfection de . . .

**COWAN**

Glaçages de Cowan.

Barres de Chocolat à la Crème, Gingembre au Chocolat,  
Wafers, etc, et le fameux mélange de Café de Cowan

en font les produits les plus populaires pour tous les épiciers.

**THE COWAN CO., LIMITED, - - TORONTO**

**AVOINE ROULÉE**

Les Epiciers de Gros préfèrent tous la marque  
"MAPLE LEAF" de Thomson, parce que leurs  
clients demandent cett marque, sachant  
qu'elle est toujours digne de confiance.

**JOHN WILKINS,**

Agent des Meuniers,

281, Rue des COMMISSAIRES, MONTREAL.

**LES SUCRES sont BON MARCHÉ**

Et les meilleurs sont les meilleurs marché  
DEMANDEZ et VOYEZ a ce qu'on vous livre

L'Extra  
Granulé de *Redpath*

Et autres grades de raffinés qui sont  
de la plus haute qualité et pureté . . .

— THE —  
**CANADA SUGAR REFINING CO.**  
MONTREAL. Limited

par les capitalistes en quête de placements de préférence aux dernières.

Dans cet ordre de titres nous citerons les bons des moulins Ogilvie, de la Dominion Steel, de la Montreal Street et du Câble Commercial qui ont changé de mains pour d'assez forts montants.

Le ton de la Bourse de Montréal est ferme, les bonnes valeurs sont en mains sûres qui ne les lâchent pas sans profit. La plupart des meilleurs titres sont à prix élevés; néanmoins, il en est encore qui peuvent atteindre des cours plus hauts que ceux actuels grâce à la manipulation et non pas parce que les dividendes justifient une avance; d'autres, au contraire, offrent une certaine marge qui pourrait n'exister plus d'ici à quelque temps s'il se manifestait quelque entrain dans la spéculation.

Le C. P. R., le Twin City, perdent chacun 1-2 point. Il paraît avéré que le C. P. R. n'augmentera pas son dividende, néanmoins à la façon dont se préparent les récoltes du Nord-Ouest, on peut prévoir un très gros trafic pour un prochain avenir sur ce réseau; c'est-à-dire que ses recettes continueront d'augmenter.

Le Montréal Street gagne 1 point à 276 pour l'action et 3-8 sur les bons; maintenant que cette compagnie a sagement évité des complications possibles en augmentant les salaires de ses employés, ses titres ne semblent pas devoir vaciller, mais gagner en fermeté suivant le ton du marché.

Le Toronto Street gagne 1-2; le Detroit United Ry 3; le Halifax Tr. 2; tel est le bilan des compagnies de transport par voie ferrée.

La R. & O. perd 3-4 à 109 1-4; les touristes n'abondent pas par ces températures incertaines et naturellement ses recettes en souffrent.

Dans les valeurs industrielles: les Dominion Steel reprennent de l'activité et ses trois catégories de titres avancent: les actions ord. de 45-8; les actions préf. de 13-4 et les bons de 1-4 point.

Les Dominion Coal sont plus fermes; l'action ord. avance de 11-2 point à 134 1-2 et l'action préf. à 114 gagne 1.

La Nova Scotia Steel a fait un bond en avant de 106 à 114 1-2.

Les Compagnies de Coton restent dans l'ombre, la Montreal Cotton a eu une vente à 126 soit 2 points en baisse.

L'action Montreal Power gagne 1-2 point à 101; la Laurentide Pulp recule à 98 1-2 et le Câble Commercial regagne 11-2 à 98 sur ses bons réguliers.

L'action préférentielle cumulative des moulins Ogilvie était hier à 124 en gain

de 9 points sur notre cote précédente; les bons, au contraire, reculent de 1 point à 114.

Voici les prix atteints par les principales valeurs; nous ne donnons que celui de la dernière vente pour chacune d'elles.

C.P. R. (ancienne).....	135
“ (nouvelle).....	131
Twin City.....	119½
Duluth (comm.).....	16½
“ (pref.).....	32½
Montreal Str.....	276
“ (bons).....	107½
Toronto “.....	121
St John “.....	114
Detroit United Ry.....	80½
Halifax Tr. (actions).....	105
“ (bons).....	104¾
Hamilton Elect. Ry.....	87½
Winnipeg St.....	140½
Rich. & Ontario.....	109½
Dominion Coal.....	134½
“ (pref.).....	114
“ (bons).....	110
Interc. Coal.....	50
“ (bons).....	94
Merchants Cotton.....	82
Montmorency Cotton.....	100
“ (bons).....	100
Dom. Cotton.....	57
Montreal Cotton.....	126
Col. Cotton (actions).....	62
“ (bons).....	100¾
Dom. Steel (pref.).....	95¾
“ (ord.).....	58½
“ (bons).....	90¾
Nova Scotia Steel.....	114½
“ (pref.).....	122
“ (bons).....	112
Montreal Power.....	101
Can. Gen. Electric.....	220¾
Commercial Cable.....	164½
“ (bons rég.).....	98
Montreal Telegraph.....	169
Bell Telephone.....	167
Canadian Rubber.....	80
Laurentide Pulp.....	98½
“ (bons).....	105
Lake Superior.....	29½
B. C. Packers' Assn.....	101
Ogilvie F. M. Co. (pref.).....	124
“ (bons).....	114

## REVUE DES MARCHÉS

### EPICERIES

On ne nous signale aucun ralentissement dans l'activité des transactions. Il y a pour le moment une très forte demande pour les conserves de tous genres; conserves de viandes, de fruits et de légumes.

Nous appelons l'attention de nos lecteurs sur la situation des tomates.

### Sucre

Les prix sur place sont sans changement.

La demande pour les sucres raffinés est très forte en ce moment et provient surtout de l'Ontario où la récolte des fruits a été très considérable; on s'y livre à la fabrication en grand des conserves, ce qui nécessite un emploi considérable de sucre.

### Thés

Les thés de toute provenance, sans exception, sont tenus à des prix très fermes sur notre marché.

Les thés de Chine sont rares; quant aux thés du Japon les stocks diminuent également à vue d'oeil et les prix en sont très durs; les acheteurs doivent se préparer à payer des prix bien plus élevés que ceux de l'année dernière.

Les thés verts de Ceylan sont très recherchés par suite de la rareté des Japans.

On nous communique une circulaire de MM. Dodwell et Co. Ltd. de Colombo, datée du 11 juin, d'après laquelle le marché primaire des thés de Ceylan est très actif par suite d'une forte demande; les prix ont une tendance à la hausse.

### Poivres

Les poivres blancs se cotent à des prix plus faciles sur les marchés américains et anglais.

### Vinaigre

La demande est devenue plus active. Les prix n'ont pas changé.

### Tapioca

Comme conséquence d'une baisse qui vient de se produire sur le marché primaire de Singapore, le prix du tapioca a fléchi sur place; on le cote maintenant de 27-8 à 31-2c par livre suivant quantité.

### Blé d'Inde à soupe

Le blé d'Inde cassé en poche est en hausse. Le sac de 98 livres vaut maintenant \$2.75.

### Fèves blanches

Il est extrêmement difficile de se procurer des fèves blanches de bonne qualité; de plus, la récolte s'annonce comme devant être des plus médiocres, ce qui pourra causer une autre avance dans les prix actuels qui sont de \$1.45 à \$1.50 le minot.

### Farine d'avoine

Les prix du Rolled Oats ont quelque peu baissé. On cote comme suit:

Au quart \$5.40.

Au sac, \$2.65.

### Tomates en conserves

La hausse sur les tomates en conserves que nous avons si souvent prédit dans ces colonnes vient de se produire. Les tomates sont tellement rares que tout dernièrement des maisons de gros ont payé \$1.00 la douzaine.

# EAUX-DE-VIE FINES

PH. RICHARD & CO.

FUTS ET CAISSES

Adressez vos commandes à

Langlois & Paradis, Seuls Agents  
Quebec et l'Est

## Melasses de 1er Choix

FAJARDO, célèbre marque L. M. CINTRON.

BARBADE, célèbre marque S. P. MUSSON, SON & Co.

Ces produits seront vendus au plus bas prix du marché par

**NAZAIRE TURCOTTE & CIE,**  
NEGOCIANTS

54-56-58-60 Rue Dalhousie, . . . . . Québec.

## LA FARINE PRÉPARÉE (SELF-RAISING FLOUR) DE BRODIE & HARVIE

est aujourd'hui la farine préférée des ménagères. Elle donne une excellente pâtisserie, légère, agréable et recherchée par les amateurs. Pour réussir la pâtisserie avec la farine préparée de Brodie & Harvie, il suffit de suivre les directions imprimées sur chaque paquet.

10 et 12 Rue Bleury, MONTREAL.

## LEDUC & DAOUST

MARCHANDS DE GRAINS et de PRODUITS Spécialité: Beurre, Fromage,  
EN GROS et A COMMISSION Cufs et Patates.

Avances libérales faites sur consignations. Correspondance sollicitée.

1217 et 1219 RUE ST-JACQUES, MONTREAL.

## Lacaille, Gendreau & Cie.,

Successors de Chs Lacaille & Cie

EPICIERIS EN GROS

Importateurs de

⊙⊙ Mélasses, Sirops, Fruits Secs, Thés,  
Vins, Liqueurs, Sucres, Etc., Etc.

Spécialité de Vins de Messe de Sicile et de Tarragone.

329 Rue St-Paul et 14 Rue St-Dizier, - Montréal.

## TAPISSERIES-PAPIERS 1901

Ayant fait l'acquisition d'un stock de **Tapisseries**, dans les modèles même les plus nouveaux, provenant d'un fonds de banqueroute que nous désirons liquider au plus tôt; nous avons l'avantage de l'offrir au commerce des Villes et des Campagnes, à des prix de **Bon Marché** tout à fait exceptionnels. **Papiers de Couleurs pour Rideaux, etc.**

**Papier de soie**, de toutes nuances, pour décoration ou fabrication de fleurs, etc.

J.-B. ROLLAND & FILS, 6 à 14 rue Saint-Vincent, MONTREAL.



## BLEU CARRÉ PARISIEN

Le "**Bleu Carré Parisien**" est exempt d'Indigo et ne tache pas le linge.

Il est plus fort et plus économique que n'importe quel autre bleu employé dans la buanderie

A obtenu une Médaille d'Or.

TELLIER, ROTHWELL & Cie,

Seuls fabricants, MONTREAL.



## MARMELADE DOMESTIQUE

— DE —

# Upton

En fiocons. Prix: \$1.50 la doz.

Meilleure que n'importe quel article importé.

Avez-vous vu nos nouveaux pots ?

**ROSE & LAFLAMME**

Agents de vente pour l'Est

400 Rue St-Paul, - - MONTREAL

## R. WILSON SMITH

COURTIER EN DEBENTURES

Débetures Municipales, des Gouvernements et des Chemins de Fer achetées et vendues. Débetures de premier ordre pour placements de fonds en fidéi-dépôts, toujours en mains.

Batisse Standard Life, 151 rue St-Jacques, Montreal.

# LOTS A BATIR

Dans la plus belle et la plus saine partie de la ville haute - - - -

## AU GRAND AIR

Pour Résidences Privées

Prix Avantageux pour l'Acquéreur

# A. & H. LIONAIS

PROPRIETAIRES

25 Rue Saint-Gabriel

MONTREAL

Les boîtes de tomates se cotent maintenant de \$1.10 à \$1.20 la doz.

Le prix des tomates de la nouvelle récolte à arriver n'a pas encore été fixé, on s'attend à ce qu'il soit de 87 1-2c à 90c la douzaine.

### Marinades de cornichons

La rareté des cornichons, rareté que nous avons signalée dans une revue précédente s'est accentuée depuis quelques jours; d'après certaines indications, nous croyons savoir qu'il n'y a guère qu'une seule fabrique qui ait en mains des quantités suffisantes pour alimenter sa clientèle jusqu'à la nouvelle récolte des cornichons.

Par suite de cette rareté, l'article en bouteille a été avancé de 5c par doz., l'article en vrac a subi une hausse correspondante.

### Saumons en conserves

Nous apprenons que la pêche du Spring Salmon n'a pas été forte cette année; les paqueteurs ont donné instruction à leurs agents de ne plus en offrir, ce qui désappointera un bon nombre d'acheteurs qui n'ont pas placé leurs commandes en temps voulu. Les derniers prix que l'on cotait à la côte étaient de \$3.90 à \$3.95.

Les saumons connus ici sous le nom de Fraser River, Sockeye et de River Inlet, dont la pêche commence maintenant et qui nous arriveront dans le courant d'octobre, sont cotés à la côte aux mêmes prix que l'année dernière.

### Amandes écalées Valence

Les amandes écalées de Valence sont en hausse sur le marché primaire et, d'après la nouvelle base établie, vaudraient sur notre marché de 25c à 27 1-2c la lb.

### Noix de Grenoble

Le marché des noix de Grenoble est devenu beaucoup plus ferme, il s'y est produit une avance de prix de 1-2c par livre. D'après les dernières nouvelles reçues on prévoit que cette raideur de prix pourrait s'accroître et entraîner des hausses nouvelles.

On cote à Montréal 9c à 9 1-2c la lb.

### Noix écalées

Les noix de Grenoble écalées, ou cerneaux, sont en hausse et on les cote de 16 1-2c à 17c la livre.

### Peanuts

Malgré les prix élevés auxquels sont cotés les peanuts il s'en fait actuellement une consommation que l'on peut sans exagération qualifier d'extraordinaire. La demande, cette saison, a été si forte qu'il est actuellement impossible de se procurer des producteurs les quantités nécessaires.

On en demande à Montréal de 8 à 13c la livre.

### Pruneaux

Il est très difficile de se procurer des pruneaux secs; les seuls qui restent sont dans les grandes dimensions.

### Raisins de Corinthe

Par suite de circonstances spéciales les Corinthes en paquets de 1 livre sont baissés de prix sur notre marché. Les raisins Vostizza ont également baissé.

On cote:

Corinthes paquets 1 lb 6 1-2c à 7c.

Corinthes Vostizza 1 lb 7c à 7 1-2c.

### Raisins Valence

Les raisins de Valence sont d'une extrême rareté. Les quantités qui restent se vendent couramment.

### Raisins secs de Californie

Les raisins secs de Californie en paquets de 1 livre viennent de subir une hausse; on les cote actuellement de 9 3-4c à 10c le paquet.

### Lards

Les lards canadiens et américains viennent de subir une hausse nouvelle. Le lard canadien vaut maintenant \$25.75 au quart. Le Jones désossé, 30, \$25.75 au quart. Armour, 50-60, \$26.00 au qt. L'Armour désossé, 30-40, reste à \$27.00.

### Saindoux

Le saindoux pur est en hausse de 1-4c par livre. Le pur de panne en seaux se vend de \$2.37 1-2 à \$2.47 1-2.

### Poissons salés

On nous signale l'arrivée d'une certaine quantité de Saumon Labrador que l'on vend à raison de \$6.75 le 1-2 quart.

### Huile de foie de morue

A noter une avance de prix cette semaine sur l'huile de foie de morue de Terre-Neuve. On la cote au quart à \$1.40 et pour quantités moindres \$1.60 le gallon.

## GRAINS ET FARINES

### Marchés étrangers

Les derniers avis télégraphiques cotent comme suit les marchés d'Europe:

#### LONDRES—

Blé en transit: faible.

Mais: soutenu

Chargements Blé Californie

Standard No 1..... 30s 3d

Chargements Blé Walla

Walla..... 28s 9d

Blé Printemps du Nord No 1 00s 0d

Mais Du Danube..... 21s 3d

#### LIVERPOOL—

Blé disponible: facile.

Mais disponible: faible.

Blé de Californie Standard

No 1..... 6s 6d

Blé du printemps..... 6s 3d

Futurs: Blé ferme.

Sept..... 6s 1 1/2d

Déc..... 6s 1 1/2d

### Futurs Mais nominal.

Sept..... 0s 0d

Octobre..... 0s 0d

#### ANVERS—

Blé disponible: ferme.

Blé roux d'hiver No 2..... 17 1/2

#### PARIS—

Blé: ferme.

Juillet..... 23.70

Sept..... 20.35

### Marchés américains

L'évènement de la semaine à Chicago a été la dégringolade du blé d'inde que nous cotions la semaine dernière à 86 pour juillet et qui était hier coté à 65 1/2 à la clôture de la bourse après être tombé à 63 1/2 prix d'ouverture. Le syndicat qui procédait à l'accaparement avec un capital de \$150,000,000 n'a pas dit son dernier mot, paraît-il, mais il a rencontré des bâtons dans les roues de son équipage; en effet, les arrivages de blé d'inde se sont accentués ces jours derniers et là où il n'en existait plus on en trouve encore.

Le blé et l'avoine ont subi l'influence de la baisse énorme du blé d'inde et perdent respectivement, sur juillet, 2 1/2c et 1c.

On cotait hier sur le marché de Chicago

	Juillet	Sept.
Blé.....	73 1/2	71 1/2
Blé d'inde.....	65 3/8	59 1/2
Avoine.....	42 1/2	29 1/2

### Marchés canadiens

Nous extrayons du *Commercial* de Winnipeg du 12 juillet 1902 le rapport suivant;

Le marché a été des plus tranquille cependant les prix ont durci sur la fin de la semaine.

No 1 d'ur.....	77c
2 ".....	00c
3 ".....	00c
1 du Nord.....	75c
2 du Nord.....	73c
3 du Nord.....	00c

en entrepôt Ft William ou Pt Arthur ou disponible.

### Marché de Montréal

L'avoine est ferme aux prix de 48 1/2 à 49c. pour No 2 et de 47 1/2 à 48c. pour No 3, en magasin, par lots de char.

Les autres grains ont si peu de transactions en lots de quelque importance qu'il est difficile de donner des prix autres que nominaux.

Les farines de blé ont une bonne demande et conservent les mêmes prix que précédemment.

Les issues de blé n'ont plus une demande aussi active, le son notamment dont nous baissions les prix; le gru, toujours rare se cote, au contraire, à \$1.00 de plus par tonne.

Les farines d'avoine roulée ont peu de demande; les prix ont fléchi.

### FROMAGE

#### Marché anglais

MM. Marples, Jones & Co, nous écrivent de Liverpool le 4 juillet 1902:

Il y a eu une bonne demande pour les fromages colorés tandis que les blancs se vendent lentement.

" Nous cotons: s. d. s. d.  
Doux blanc fantaisie, septembre 00 0 à 00 0  
Canadiens supérieurs d'août..... 00 0 à 10 0

# J. A. Vaillancourt

**Marchand de BEURRE, FROMAGE, PROVISIONS**

Achète aux plus hauts prix du marché, et vend à commission tous les produits de la ferme. Avances libérales sur consignations. Fournitures générales pour Beurreries et Fromageries. Spécialité de Tinettes pour Beurreries. Boîtes paraffinées, de 56 lbs, pour l'expédition du beurre. Sels Higgins, Ashton et Windsor, les meilleurs pour beurreries.

**578, 580 et 582 RUE ST-PAUL, . . MONTREAL**

**Tel. Bell Main 907.**



## GEORGE HODGE & Cie

EXPORTATEURS DE BEURRE ET FROMAGE

119 rue King, et 26 et 28 rue William, Montréal.

Attention spéciale aux consignations.

Entrepot frigorifique de première classe.

## QUEBEC STEAMSHIP CO.

LIMITED

LIGNE DU ST-LAURENT

**SS. "CAMPANA"**

1700 Tonnes

PREMIER DEPART DE MONTREAL

**LUNDI, 28 JUILLET**

à 2 heures P.M.

Et après, tous les **Seconds** lundis, quittant Québec le jour suivant à **MIDI** pour **Pointe au Père, Cap. Malbaie, Percé, Cape Cove, Grand River, Summerside, Charlottetown et Pictou.**

Pour fret, passage et cabines, s'adresser à

**J. G. BRO K & Co., Agents.**

211 Rue des Commissaires, - MONTREAL

**LIQUIDATION de la LIBRAIRIE VILLE-MARIE**  
**\$10,000.00**

De Marchandises vendues à Grand Sacrifice

**DESILETS & CHARTRAND, Libraires,**

1702 RUE NOTRE-DAME . . . . . Coin de la Place d'Arme

# ST-ARNAUD & CLEMENT

**BEURRE - - FROMAGE - - ŒUFS - - PROVISIONS**

**FOURNITURES EN TOUS GENRES POUR BEURRERIES ET FROMAGERIES**

Specialite : Tinettes, Boites a Beurre, et Bois pour boite a fromage au char

Veuillez nous offrir votre Beurre, Fromage et Provisions.

Nous sommes toujours acheteurs.

Correspondance sollicitée.

**10 PLACE YOVILLE** (ancien No 4 rue Foundling), **MONTREAL.**

**LA COMPAGNIE FRIGORIFIQUE DU CANADA, LIMITÉE, 51-53, RUE WILLIAM, MONTREAL**

BUREAUX :

LES-MAGASINS LES PLUS GRANDS ET LES MIEUX OUTILLÉS DE LA PUISSANCE DU CANADA

**CHAMBRES POUR BEURRE, FROMAGE, ŒUFS, VIANDE, FRUITS ET LEGUMES**

A N'IMPORTE QUELLE TEMPÉRATURE DESIRÉE

**ENVOYEZ-NOUS VOS PRODUITS A VOTRE ORDRE, A NOS SOINS**

ET VOUS SEREZ SATISFAITS DU RÉSULTAT

NOUS VOUS RÉFÉRONS AUX PLUS GRANDS EXPORTATEURS DE MONTREAL, LESQUELS SONT NOS LOCATAIRES.



Entrepôts : { 570 à 622, RUE ST-PAUL,  
23 à 73, RUE WILLIAM,  
2 à 48, RUE ST-HENRI

Nouveaux fromages supérieurs blancs..... 47 0 à 48 0  
Nouveaux fromages supérieurs colorés..... 48 0 à 49 0

### Marchés américains

Ogdensburg 12 juillet — Offert 573 boîtes dont 90 vendues à 9½c.

Canton 12 Juillet — Offert 2387 boîtes "Twin" vendues à 9½c.

### Marchés d'Ontario

Brockville 10 juillet — Offert 2285 colorés et 988 blancs. Prix payé 9½ pour 258 boîtes blancs et coloré ; 2 lots à 9 7/16c et à 9½c.

Vankleek Hill 10 juillet— Offert 1333 boîtes. Ventes 1021. Prix payé 9½c.

Tweed 10 juillet—Offert 925 boîtes. Ventes 710 boîtes à 9½ ; 65 à 9 7/16c ; 150 à 9 9/16c.

Winchester 10 juillet—Offert 1107 boîtes. Ventes 638 boîtes colorées, 49 boîtes blancs. Prix payé 9½c.

Ottawa 11 juillet—Offert 1901 boîtes. Prix payés 9½c; 9½c et 9 7/16c.

Kemptville 11 juillet — Offert 1561 boîtes coloré. Prix payé une partie à 9½c.

Perth 11 juillet—Offert 1300 boîtes blanc ; 700 boîtes coloré. Prix payé ; le tout vendu à 9 7/16c.

Iroquois 11 juillet—Offert 980 boîtes coloré, 100 blancs. Prix payé ; 3 lots à 9½c.

South Finch 11 juillet—Offert 2500 boîtes blanc et coloré. Prix payé : un lot à 9 7/16c.

Napanee 11 juillet—Offert 1495 boîtes blanc, 590 coloré. Prix payé 1500 boîtes à 9½c.

Cornwall 12 juillet — Offert 1031 boîtes blancs, 1155 boîtes couleur 53 boîtes américain blanc. Prix payé blanc 9½c; couleur 9 7/16c.

Belleville 12 juillet 2390 boîtes blancs, 375 boîtes couleur. Prix payés 635 à 9 9/16c ; la balance à 9½c

Morrisburg 12 juillet—Offert 500 boîtes vendues à 9 7/16c.

London 12 juillet—Offert 900 boîtes vendues de 9 5/16 à 9½c.

Picton 15 juillet—Offert 1380 boîtes vendues à 9 7/16c.

Ingersoll 15 juillet—Offert 750 boîtes couleur Prix offert et refusé 9 3/16c.

Campbellford 15 juillet—Offert 1500 boîtes ; vendues 1195 boîtes à 9½c.

Stirling 16 juillet—Offert 1020 boîtes vendues à 9 9/16c.

Madoc 16 juillet—Offert 1150 boîtes blanc; vendues 430 à 9 9/16c, 60 à 9½c.

### Marchés de Québec

Cowansville 12 juillet—Offert 1830 boîtes. Prix payés : 463 boîtes à 9 9/16c ; 176 à 9½c ; 469 à 9 7/16c ; 504 à 9½c ; 128 à 9 3/16 ; 45 à 9 5/16c.

Chicoutimi 12 juillet—Offert 1500 boîtes couleur supérieur vendu à 9½c ; 500 boîtes qualité supérieure de 8½ à 9c ; 2000 boîtes blancs vendus à 8 15/16c.

### Marché de Montréal

Sur notre quai, lundi dernier, le prix payé a été de 9½c pour le fromage, offert environ 4000 boîtes.

On ne peut obtenir plus que ce prix actuellement, et s'il y a quelque changement, c'est

plutôt au détriment du vendeur à qui on offre plus volontiers 9½ que 9½c.

L'échouement à Fame Point du Monteagle qui devait charger cette semaine, pour Bristol, contrarie les exportations de beurre et de fromage ; cet accident arrivant sur un marché déjà tranquille n'améliore pas, tant s'en faut, la situation des vendeurs.

Les marchés anglais peu approvisionnés, d'après les statistiques que nous avons sous les yeux devront se ressentir, au moins celui de Bristol, du départ du Monteagle, cette semaine.

Les exportations de la semaine dernière ont été de 86,527 boîtes, contre 101,983 en 1901 et 143,474 en 1900 pendant la semaine correspondante.

Depuis le 1er mai les exportations jusqu'à date ont été comme suit :

1902	564,803	boîtes
1901	465,939	"
1900	735,863	"

### BEURRE

#### Marché anglais

MM. Marples, Jones & Co., nous écrivent de Liverpool le 4 juillet 1902 :

Par suite de forts arrivages de crémeries d'Irlande le prix des beurres canadiens a faibli.

	s. d.	s. d.
Nous cotons :		
Etats-Unis, laddles bon et sain..	76 0 à	80 0
Sibérien crémérie choix.....	86 0 à	94 0
Canada, crémérie, choix.....	96 0 à	98 0
Irlande, crémérie, en btes.....	100 0 à	102 0
Danemark, choix et surchoix, crémérie, en barils.....	102 0 à	112 0
Argentine.....	95 0 à	96 0

#### Marché de Montréal

Lundi, sur le quai, on a présenté près de 2000 paquets ; le prix de vente du marché était de 19½c, en hausse de ¼d. sur le prix du lundi précédent.

Le prix de 19½c. est encore celui qu'on peut obtenir aujourd'hui, quoique plusieurs acheteurs ne soient pas anxieux d'acheter à ce prix ; l'échouement du Monteagle et le peu de demande des marchés anglais rendent les acheteurs hésitants. Les détenteurs qui ont une marchandise de choix préfèrent la garder que de vendre au-dessous de leurs prix ; aussi le marché est-il sans animation.

### Marché de Montréal

Les œufs sont à prix très fermes nous cotons : choix 18c., et No 1 de 15 à 16c. la doz.

Les exportations de la semaine dernière ont été de 18,422 paquets contre 22,723 en 1901 et 4,834 en 1900 pour la semaine correspondante.

Depuis le 1er Mai jusqu'à date les exportations ont été, en :

1902.....	133,168	paquets
1901.....	114,932	"
1900.....	60,285	"

### OEUFS

#### Marché de Montréal

MM. Marples, Jones & Co, nous écrivent de Liverpool le 4 Juillet 1902 :

L'approvisionnement des œufs frais quoique très fort n'a pas diminué les prix.

Nous cotons : s d s d  
Œufs frais du Canada et des

	E.-U.....	0 0 à	0 0
"	conservés à la glycérine..	0 0 à	0 0
"	" à la chaux.....	0 0 à	0 0
"	" frais d'Irlande...	6 0 à	7 0
"	" du Continent.....	5 0 à	6 0

#### Marché de Montréal

### POMMES

MM. J. C. Houghton & Co, nous écrivent de Liverpool le 3 juillet 1902 :

Le premier envoi de pommes de Lisbonne et de Port a été vendu à des prix raisonnables.

	PRIX A L'ENCAN					
	Vendredi	Lundi	Mercredi			
	Juin 23	Juin 30	Juillet 2			
	s. d.	s. d.	s. d.	s. d.	s. d.	s. d.
Port.....					7 9	11 9
".....					3 0	5 6
Lisbon.....	16 3	17 0	12 6	17 0		

### LEGUMES

Les commerçants de patates en gros n'achètent plus celles de la récolte de l'an dernier et n'en ont plus à vendre.

On paie les pommes de terre nouvelles \$1.75 le quart et on les vend au détail \$2.00.

On cote :

Betteraves 30 à 40c le panier.

Carottes nouvelles de 12 à 40c la doz de paquets.

Choux nouveaux 30 à 40c la doz.

Concombres de 75 à 80c le panier de 4 doz.

Epinards de 25 à 30c la boîte.

Fèves vertes \$1.25 le panier.

Fèves jaunes \$1.50 le panier.

(Suite à la page 32)

*Il est tout aussi logique de comparer un char électrique à un tramway tiré par des chevaux, que de comparer le thé Blue Ribbon à n'importe quel autre thé.*



Malag. London Layers bte	0 00	1 50
" Connaisseur Cluster "	0 00	0 00
Royal Buckingham		
Cluster.....	0 00	3 35
Excelsior Windsor Cluster.	0 00	0 00
Sultana.....lb.	0 09	0 10
Valence off Stalk.....	0 00	0 00
" fine off Stalk.....	0 00	0 00
" Selected.....	0 00	0 00
" layers.....	0 07 1/2	0 08

**Grains et Farines.**

GRAINS		
Blé roux d'hiver Can. No 2.	0 00	0 00
Blé blanc d'hiver Can. No 2.	0 00	0 00
Blé du Manitoba No 1 dur.	0 00	0 84
" " No 2	0 80	0 82
Blé du Nord No 1	0 80	0 82
Avoine blanche No 2	0 43 1/2	0 40
Orgo No 2.....48 lbs.	0 00	0 00
" à mouliné.....	0 54	0 55
Pois No 2 ordinaire, 80 lbs.	0 88	0 87
Sarrasin, 48 "	0 87	0 87 1/2
Ségla, 56 "	0 00	0 87
Blé d'Inde canadien.....	0 00	0 00
" américain.....	0 00	0 51

**FARINES.**

Patente d'hiver.....	3 90	4 10
Patente du printemps.....	4 00	4 40
Straight roller.....	3 75	3 80
Forté de boulanger.....	3 80	4 00
Forté du Manitoba, secondes	3 80	4 00
Farine de blé d'Inde sac.	0 00	1 75
FARINES D'AVOINE.		
Avoine roulée baril.	5 00	5 10
sac.....	2 40	2 45
ISSUES DE BLÉ		
Son d'Ontario, au char, ton	17 50	18 00
" de Manitoba.....	16 50	17 00
Gru de Manitoba.....char	00 00	25 00
" d'Ontario.....	23 00	24 00
Moulée.....	25 00	26 00

**Huiles et graisses.**

HUILLES.		
Huile de morue, T. N., gal.	0 37 1/2	à 0 42 1/2
" loup-martin raffi.....	0 55	0 85
" palie.....	0 40	0 50
Huile de lard, extra gal.	0 75	0 85
" " No 1.....	0 65	0 75
" d'olive de table.....	2 00	2 25
" d'olive p. mach.....	1 00	1 10
" à salade.....	0 95	1 00
" d'olive à lampion.....	2 00	2 50
" despermaceti.....	1 30	1 50
" de marsouin.....	0 50	0 80
" de pétrole, par quart.	0 00	0 18
Acmé Imperial.....gal.	0 00	0 17 1/2
Huile Américaine par quart:		
Acmé Supérieur.....	0 00	0 19

Pratt's Astral.....	0 00	0 20
Huile de fols de m. Kor. gal	1 75	2 00
" " T.N. "	1 40	1 80
" de castor "E. I." lb.	0 07 1/2	0 08 1/2
" " franc. qrt. lb.	0 09 1/2	0 10
" " " " " " " "	0 11	0 12

**Liqueurs et spiritueux.**

Rhum.		
Jamaïque.....	4 45	8 35
Whisky Canadien au gallon, en lots d'un ou plusieurs barils de 40 gallons (pas de demi-barils) d'une sorte ou assortis.		
Gooderham & Worts 85 O. P.	4 50	
Hiram Walker & Sons.....	4 50	
J. P. Wisler & Son.....	4 48	
J. E. Seagram.....	4 48	
H. Corby.....	4 48	
Gooderham & Worts 50 O. P.	4 10	
Hiram Walker & Sons.....	4 10	
J. P. Wisler & Son.....	4 09	
J. E. Seagram.....	4 09	
H. Corby.....	4 09	
Eye Gooderham & Worts.....	2 20	
" Hiram Walker & Sons.....	2 20	
" J. P. Wisler & Son.....	2 19	
" J. E. Seagram.....	2 19	
" H. Corby.....	2 19	
Imperial Walker & Sons.....	2 90	
Canadian Club Walker & Sons.....	3 60	

Pour quantité moindre qu'un quart d'origine mais pas moins de 20 gallons:		
65 O. P.....	le gall.	4 55
50 O. P.....	"	4 15
Eye.....	"	2 25
Au-dessous de 20 gallons.		
85° O. P.....	le gallon	4 60
50° O. P.....	"	4 20
Eye.....	"	2 30
Pour quantité moindre qu'un baril ou un barillet d'origine:		
Imperial Whisky.....	le gallon	3 10
Canadian Club.....	"	3 80
F. O. B. Montreal, 30 jours net ou 1 oje 10 jours; fret payé pour quantité d'un quart au-dessus.		
Pour le Whisky à 50° O. P., 5c de moins par gallon, F. O. B. Montréal, pour l'île de Montréal.		
Rye Canadien à la caisse.		
Walker's Impérial.....	quarts	7 50
".....	16 flasks	8 00
".....	32 "	8 50
Walker's Canadian Club.....	quarts	9 00
".....	16 flasks	9 50
".....	32 "	10 00

Gooderham & Worts 1891 1 à 4 c.	6 75
Seagram 1896 (Star brand) quarts	6 50
" No 83.....	8 75
Corby I. L. L.....	7 00
Purity, qts.....	6 50
" 32 flasks.....	7 50
Canadian, qts.....	5 00
" 32 flasks.....	6 00
F. O. B. Montreal, 30 jours net ou 1 oje 10 jours	

**Mélasses.**

Au gallon.		
Barbades tonne.....	0 24	0 25
" tierce et qt.....	0 00	0 00
" demi quart.....	0 00	0 00
" au char ton.....	0 00	0 00
" " tierce.....	0 00	0 00
" " qt.....	0 00	0 00
Porto Rico, choix, tonne.....	0 00	0 00
" tierce et quart.....	0 00	0 00
" ordinaire, tonne.....	0 00	0 00

**Pâtes et denrées alimentaires.**

Macaroni importé.....	lb	0 08	0 10 1/2
Vermicelle.....	"	0 08	0 10 1/2
Lait concentré.....	ds	1 50	1 90 1/2
Pois à soupe, 80 lbs.....	0 00	1 27 1/2	
Blé d'Inde à soupe, sac 98 lbs.....	2 75		
Fèves minot 60 lbs.....	1 45	1 50	
Sagou, lb.....	0 03 1/2	0 03 3/4	
Tapoca, lb.....	0 02 1/2	0 03 1/2	

**Poissons.**

Harengs Shore.....	brl.	0 00	5 00
" " ".....	"	0 00	2 90
" Labrador.....	"	0 00	4 85
" " ".....	"	0 00	2 85
" Cap Breton.....	"	0 00	0 00
" " ".....	"	0 00	2 75
" fumés.....	botte	0 14	0 15
Morue sèche.....	lb.	6 00	0 00
" verte No 1, qt.....	5 75	8 00	
" No 1 large qt.....	0 00	0 00	
" No 1 draft.....	0 00	0 00	
" désossée paquet, lb	0 00	0 08 1/2	
" pelée, caisse 100 lbs	0 00	5 00	
Fruit des lacs, brl 100 lbs	0 00	5 50	
Poisson blanc, " "	0 00	0 00	
Saumon C. A.....	1/2 qrt.	0 00	0 00
" " ".....	1 "	0 00	0 00
Saumon Labrador.....	1 "	0 00	0 00
" " ".....	1/2 "	0 00	6 75

**Riz**

B. 1 @ 9 sacs 3 02 1/2	3 07 1/2	3 12 1/2	3 17 1/2
B. 10 et plus.....	2 92 1/2	2 97 1/2	3 02 1/2
C.C. 10c. de moins par sac que le B			
Patna imp., 224 lbs. fl.	0 04 1/2	0 05	
Riz Japon.....	lb	0 00	0 05

Salaisons, Saïndoux, etc.		
Lard Can. Sh't Cut Messq.....	25 75	
" Jones désossé (30).....	25 75	
" Armour moyen, désossé (50/60).....	26 00	
" Armour désossé (30/40).....	27 00	
Jambons.....	lb.	0 13 00 14 1/2
Lard fumé.....	"	0 12 1/2 00 15 1/2

**Saïndoux**

Pur de panne en seaux.....	2 37 1/2	2 47 1/2
Canistres de 10 lbs.....	lb.	0 12 1/2 0 12 1/2
" " ".....	5 "	0 12 1/2 0 12 1/2
" " ".....	3 "	0 12 1/2 0 13 "
Composé, en seaux.....	0 00	1 90
Canistres de 10 lbs.....	lb.	0 00 0 09 1/2
" " ".....	5 "	0 00 0 10 "
" " ".....	3 "	0 00 0 10 1/2

**Sel.**

Sel fin, quart, 3 lbs.....	0 00	2 85
" " ".....	5 "	2 80
" " ".....	7 "	2 80
" " ".....	1/2 sac 56 "	0 00 0 35
" " ".....	sac 2 cwts.....	0 00 1 20
" gros, sac livré en ville	0 47 1/2	0 50 1/2

**Sirops.**

Perfection.....	lb.	0 03 1/2 0 03 1/2
" " a. 25 lbs. sean.	0 00	1 20
" sean 3 gall. "	0 00	1 80
Sirop Redpath tins 2 lbs.	0 00	0 09
" " " 8 "	0 00	0 35

**Sucres.**

(Prix aux 100 lbs.)		
Jaunes bruts (Barbade).....	\$0 03 1/2	0 03 1/2
Phenix.....		3 45
Cream.....		3 40
Bright Coffee.....		3 40
Bright Yellow.....		3 35
No 3 Yellow.....		3 30
No 2 Yellow.....		3 10
No 1 Yellow.....		3 00
Extra ground.....	qts.	4 05
" " ".....	bte.	4 30
" " ".....	"	4 35
Paris Lumps.....	qts.	4 15
" " ".....	"	4 25
" " ".....	bte.	4 15
" " ".....	"	4 25
Powdered.....	qts.	3 85
" " ".....	bte.	4 10
Extra granulé.....	qts.	3 65
" " ".....	"	3 80

**Vernis.**

Vernis à harnais.....	gal.	0 00	1 80
" " ".....	ds.	1 10	1 20
" à tuyaux.....	gal.	0 00	0 90

# WHEAT MARROW

Positivement un des meilleurs aliments à base de céréales pour les temps chaud, parce qu'il est léger, nutritif et sain. La rapidité et la facilité avec lesquelles il est arrivé à conquérir sa popularité est sans égale.

Fabriqué seulement avec le gluten des blés d'hiver de tout premier choix.

*Vendu par les principales maisons de gros.*

A. P. TIPPET & CO., Agents  
8 Place Royale, Montréal.

## Marinades de Stephens

Les Marinades qui plaisent toujours. Marinades saines, piquantes, conservés dans du vinaigre de malt absolument pur. Mises en bouteilles avec des étiquettes voyantes, qui constituent une grande attraction pour un magasin.

**Toujours de qualité égale.**

*Vendues par les principales maisons de gros.*

A. P. Tippet & Co., Agents  
8, Place Royale, Montréal

**NOS PRIX COURANTS, PARTIE II**

Dans cette seconde partie sont comprises uniquement les marques spéciales de marchandises dont les maisons, indiquées en caractères noirs, ont l'agence ou la représentation directe au Canada, ou que ces maisons manufacturent elles-mêmes. Des prix indiqués le sont d'après les derniers renseignements fournis par les agents, représentants ou manufacturiers.

PRIX COURANTS.—MONTREAL, 17 JUILLET 1902

<p><b>American Chicle Co</b> TORONTO</p> <p>Gommes à mâcher, marques régulières Adam's Tutti Frutti, 36 barres à 5c. 1 00 Avec pot et tasse, un joli plat opale 8 pcs de diamètre, couteau à tarte argent, cuiller à fruits, pot à crème ou sucrier, 25c extra par boîte.</p> <p>Adam's Pepsin Tutti Frutti, 23 paquets de 5c. 0 75 " Yankee Dandy, 100 pièces 1c 0 70 " Sappota Gum, 150 pièces 1c 0 90 Dr Freeman's Original Pepsin Gum, 20 paquets de 5c. 0 60 White's Yucatan Gum, 20 pqs de 5c 0 60 White's Red Robin, 100 pièces de 1c avec la bonne aventure sur chaque enveloppe. 0 60 Globe Fruit, 36 barres de 5c, 8 parfums. 0 80 " Pepsin, 20 paquets de 5c. 0 80 Britten's Havana Fruit, 36 barres 5c 0 80 " Red Jacket, lettre d'amour, français ou anglais, une prime dans chaque boîte, 115 pièces de 1c. 0 75 " Kola Nut, 20 paquets de 5c. 0 60 " " 60 " de 5c. 1 80 " boîte à cassus en verre 1 80 " Base Ball, 1 pied de long, 100 pièces de 1c. 0 70 " Large Heart or Globe Paraffin Gum, 100 pièces de 1c 0 70 " Big Five Paraffin Gum, 115 pièces de 1c. 0 75 " Gomme d'Epinette Union Jack, 100 pièces de 1c. 0 60 Bocal de verre, Tutti Frutti or Pepsin 115 barres de 5c. 3 75</p> <p><b>American Tobacco Co of Canada</b> MONTREAL</p> <p><b>Cigarettes</b> Richmond Straight Cut..... \$12 00 Sweet Caporal..... 8 50 Athlete..... 8 50 Old Judge..... 8 50 New Light (tout tabac)..... 8 50 Derby..... 6 30 Old Gold..... 6 30 Prince..... 5 50 Sweet Sixteen..... 5 50 Dardanelles (Turques)..... 12 50 Yildis (Turques)..... 15 00</p>	<p><b>Tabacs à cigarettes</b> la livre</p> <p>Puritan, 1-12s..... \$1 00 B C No 1, 1-12s..... 1 00 Sweet Caporal, 1-13s..... 1 15</p> <p><b>Tabacs coupés</b></p> <p>Old Chum, 10s..... 82 Puritan, 1-11s..... 85 Ritchie's Navy Cut, bte 1-5 lb..... 1 05 Lord Stanley, bte 1-2..... 1 05 Athlete Mixture, bte 1-2. 1-4..... 1 35 Old Fashioned, cut plug..... 90 Old Gold 12's..... 95 Seal of North Carolina 12's..... 95 Duke's Mixture..... 82 Virginity..... 1 25 Old Virginia, bte 1 lb. et 1/2..... 75</p> <p><b>Tabacs en plugs</b> la livre</p> <p>Ritchie's Derby Smoking, Solace..... \$0 63 Ritchie's Old Virginia, Twist..... 70 Old Virginia, Solace..... 70</p> <p><b>Succursale L. Larue, Jr.</b> MONTREAL</p> <p><b>Tabacs à fumer, coupé</b></p> <p>Comfort..... 24 "Trappeur..... 24 Zouave..... 30 Horseshoe Cut Solace, (cut plug) 1/2 lb avec pipe..... 40 Horseshoe Cut Solace, 1-10..... 40 Brown Shag, 1-8..... 30 Le Petit Bleu, 1-12..... 48 Gold Block Cut, sacs 1-12..... 48 Mon Aml..... 60 Gold Cross, rouge et Quesnel..... 50 Red Cross, Rouge et Quesnel, 1-10. O. K..... 38 "..... bte 6s 47</p> <p><b>Tabacs à chiquer</b></p> <p>Span Roll..... 60 Chocolate Fine Cut..... 60</p> <p><b>Empire Tobacco Co</b> MONTREAL</p> <p><b>Tabacs à chiquer</b> la livre</p> <p>Bobs..... \$0 36 Currency..... 39 Old Fox..... 39 Snowshoe..... 43 Pay Roll..... 44</p> <p><b>Tabacs à fumer</b></p> <p>Empire..... 39 Rosebud..... 44 Royal Oak..... 52 Something Good..... 48 Amber, 8s..... 56</p>	<p><b>Joliette Tobacco Co</b> la livre</p> <p><b>Tabacs à chiquer</b></p> <p>Club..... \$0 37 Atlas..... 39 Universal..... 39 Anchor..... 37 Favorite Twist..... 38</p> <p><b>Tabacs à fumer</b></p> <p>Sirdar..... 46 Welcome..... 36</p> <p><b>Boivin, Wilson &amp; Cie</b> MONTREAL</p> <p><b>Bière de Bass.</b> La dox. qts pts Ead Bros. Dog's Head..... 2 80 1 85 Porter Guinness' Stout. Ead Bros. Dog's Head..... 2 80 1 85 Clarets et Sauternes Faure Frères.</p> <p><b>Côte's</b> La caisse qts 3 50</p> <p>Bon-Ton..... 4 00 Folrao..... 4 50 Medoc..... 5 00 Margaux..... 5 50 St. Julien..... 6 00 Pontet Canet..... 8 50 Chat, Grand Larose..... 12 00 Sauternes..... 4 50 Leon Pinaud Claret..... 2 50 Côtes..... gal. 1 00</p> <p><b>Champagne.</b> Vve A. Devaux..... qts 15 00, pts 16 00</p> <p><b>Cognacs.</b> La caisse. qts 8 50</p> <p>E. Puet, *..... 10 75 " XXX..... 12 50 " V. O. P..... 14 50 " V. S. O. P..... 15 25 " V. S. O. P..... 18 25 " V. S. O. P..... 20 25 " 1880..... 24 25 " 1850..... 26 25 " 1840..... 30 00 J. Borianna XXX..... 7 00 D'Angely XXX..... 6 75 E. Puet..... Au gal. 4 00 à 7 00 J. Borianna..... 3 75 à 4 75</p> <p><b>Eaux minérales.</b> La caisse.</p> <p>St-Galmier (source Badott)..... 6 00 Vichy Célestins, Grande Grille..... 10 00 " Hoptal, Hauterive..... 10 00</p>	<p>Vichy St-Louis..... 8 00 " Principale..... 7 00 Rubinat, Sources Serre, 50 bts.. 9 50 Gins. La caisse Honey Suckle, cruchons verre... 8 00 " " pierre 1/2 gal. 15 00 Gin de Berthierville. La caisse. Melchers Croix Rouge, oses rouges. 11 25 " " vertes. 5 85 " " violettes (2 dos). 5 00</p> <p><b>Gin Old Tom.</b> La caisse.</p> <p>Club Old Tom..... 6 75 Wilson..... 6 75 Colonial London Dry..... 6 75 Old Tom..... Au gal. 2 00 à 3 00 Liqueurs Frédéric Mugnier, Dijon.</p> <p><b>France.</b> la caisse.</p> <p>Crème de Menthe verte..... 11 00 Curacao..... 12 50 Cherry B'dy..... 10 50 Cacao l'Hara à la Vanille..... 12 50 Marasquin..... 13 00 Kirsch * * *..... 11 00 Framelle de Bourgogne..... 12 50 Crème de Framboise..... 12 25 Fine Bourgogne 12 lit..... 18 00 Crème de Cassis..... 11 00 Absinthe Ed. Fernod..... 15 00 Fine Bernard..... 15 00 Grenadine..... 7 50 Anisette..... 10 50 Kumel..... 10 00 Grand Marlier qts 15 00..... pts 18 00 Bigarreaux qts 900..... pts 5 00</p> <p><b>Rye Whiskey.</b> La caisse. qts 8 50</p> <p>Monopole-1893..... 7 00 " 18 flasks..... 7 00 " 32 "..... 7 50 " 24 "..... 7 50 " 48 "..... 8 50 " au gallon..... 3 00</p> <p><b>Vermouths.</b></p> <p>Nolly Prat..... 7 00 Cte Chazalotte &amp; Co..... 6 50 Amor Picon..... Litre 10 50</p> <p><b>Vins d'Oporto, Robertson Bros.</b> La caisse.</p> <p>No 1, Medal Port..... 15 00 No 2..... 12 00 Favorita Oporto..... 7 50 Au gallon..... de 2 00 à 8 50</p>
---	---	--	---

Il n'y a pas de Meilleures... **Gommes à Mâcher**

Il ne s'en vend pas, dans le monde entier, de meilleures que les

**Tutti Frutti d'Adams**

PRIX: \$1.00 LA BOITE DE 36 BARRES DÉTAILLÉES A 5 CENTS

Avec pot et tasse, un joli plat opale 8 pcs de diamètre, couteau à tarte argent, cuiller à fruits, pot à crème ou sucrier, 25 cents extra par boîte.

Nous avons aussi:

PEPSIN TUTTI FRUTTI D'ADAMS, à 75c. la boîte de 23 paquets de 5 cts.

Nous avons aussi:

SAPPOTA GUM d'ADAMS, à 90c. la bte de 150 pcs de 1c. YANKEE DANDY d'ADAMS, à 70c. la bte de 101 pcs à 1c.

ET LA

**Red Jacket de Britten**

PRIX: 75c. LA BOITE DE 115 MORCEAUX A 1 Cent. Avec lettre d'amour en Anglais ou Français Une prime dans chaque boîte.

Nous avons aussi:

HAVANA FRUIT DE BRITTEN, à 80c. la boîte de 36 barres à 5c.  
KOLA NUT DE BRITTEN, à 60c. la boîte de 20 paquets de 5 c.

Nous avons aussi:

BASEBALL DE BRITTEN, à 70c. les 100 pièces, 1 pied de long, à 1c.  
GOMME D'EPINETTE UNION JACK DE BRITTEN, 60c. la boîte de 100 pièces à 1c.

**N'en manquez pas la vente!**

**THE AMERICAN CHICLE CO., TORONTO, Ont.**

<b>Sherrtes Robertson Bros. La caisse.</b>	
Amontillado.....	15 00
Manzanilla.....	12 00
Oloroso.....	7 50
Robertson Bros.....	gall 1 75 à 7 50
Levert et Schudel.....	1 25
<b>Vin de messe. Au gallon.</b>	
Anguste Gely "Paritas".....	1 10
<b>Vins toniques. Qts</b>	
Vin St-Michel.....	cse 8 50
Vin Vial.....	dos 12 50
<b>Whisky Ecossais. La caisse.</b>	
J. & R. Harvey R.O.S.....	12 50
" Pits-James.....	10 00
" Hunting Stewart.....	9 00
" Jubilee.....	8 50
" Old Scotch.....	7 50
Alex. McAlpine.....	7 00
Strathapey.....	6 50
Peter Dawson Perfection.....	9 50
Spécial.....	10 25
Extra Spécial.....	11 50
Liqueur.....	12 25
Old Curio.....	14 50
John Beyg Royal Lochnagar.....	9 50
J. & R. Harvey.....	gall 3 85 à 5 50
Melrose Drover & Co.....	3 75 à 6 00
<b>Whiskeys Irlandais. La caisse.</b>	
Henry Thomson.....	9 00
" St-Kevin.....	7 50
" Kilkenny.....	6 50
<b>Rhum.</b>	
Black Joe qts 7 50.....	pts 8 50
<b>Brodie &amp; Harvie</b>	
MONTREAL	
<b>Farines préparées</b>	
Farine préparée, Brodie	
" Red, 6 lbs.....	2 40
" " 3 ".....	1 25
" " 3 ".....	2 30
" superb 6 ".....	1 20
" " 3 ".....	2 10
" Crescent 6 ".....	2 10
" " 3 ".....	1 10
<b>The Canada Preserving Co</b>	
HAMILTON ET MONTREAL	
(W. S. Silcock, P.O.B. 1085, Montréal)	
Marmelade de Graham,	
Verres de 1 lb.....	la doz 1 00
Seaux de 14 lbs.....	la lb 0 07
Jams de Graham. Tous fruits.	
Verres de 1 lb.....	la doz 1 00
Seaux de 5, 7, 14 et 30 lbs.....	la lb 0 07
Gelées de Graham. Tous fruits.	
Verres de 1 lb.....	la doz 1 00
Seaux de 7, 14 et 30 lbs.....	la lb 0 08 1/2
Mince Meat de Graham.	
Seaux de 7, 14 et 30 lbs.....	la lb 0 08

<b>L. Chaput, Fils &amp; Cie</b>	
MONTREAL	
<b>Articles divers. la doz</b>	
Lessive Greenbank, solide.....	0 65
" Red Heart, poudre.....	0 65
" " tins 12 os.....	0 90
Chlorure de Chaux Greenbank 1/4.....	0 40
Chlorure de Chaux Greenbank 1/2.....	0 60
Chlorure de Chaux Greenbank 1 lb.....	1 10
<b>Cafés moulus ou rôtis. La lb.</b>	
Owl No 10.....	0 32
" 20.....	0 31
" 30.....	0 30
" 40.....	0 27
" 50.....	0 22 1/2
Café Hibou Maracaibo.....	0 18
Spécial.....	0 15
<b>Dandicolle &amp; Gaudin Ltd.</b>	
Asperges françaises btes ferblanc.....	2 90
Asperges françaises sous verre.....	4 80
Champignons choix.....	la cse 14 50
" extra.....	18 00
" surchoix.....	20 00
" sous verre.....	la doz 4 00
Pois moyens.....	la cse 9 00
" ml-fins.....	10 50
" extra fins.....	14 50
" sur extra fins.....	18 00
" extra fins, sous verre.....	la doz 2 50
<b>Sardines Dandicolle &amp; Gaudin Ltd.</b>	
Royan à la Bordelaise.....	la cse 12 75
" Vatel.....	13 00
Cordons bleus 1/4.....	12 75
Réduites sans arêtes Am 1/4.....	18 00
" " 1/4 ord.....	12 00
Thon à la Bordelaise.....	13 00
<b>Patés de foie gras Dandicolle &amp; Gaudin Ltd.</b>	
1/2.....	la doz 8 00
1.....	9 00
<b>Huile d'Olive. La caisse</b>	
dandicolle & Gaudin, Lion.....	qts 5 25
" ".....	pts 3 00
" ".....	1/4 pts 1 65
" ".....	litre 7 80
<b>Brandies. La caisse.</b>	
Gonzalez.....	qts 8 75
Gonzalez.....	11 00
" ".....	13 50
" V. S. O.....	16 00
" V. S. O. P.....	18 50

Gonzalez Sup. champ.....	" 22 00
" 24 flaks.....	10 00
" 48 ".....	10 90
Hulot.....	qts 8 75
" 24 flaks.....	pts 7 75
" 48 ".....	8 00
" 48 1/4 btles.....	8 10
Boulestin.....	qts 9 00
" 24 flaks.....	pts 12 00
" 48 ".....	11 50
" V. S. O. P.....	qts 12 75
" V. S. O. P.....	qts 20 00
5 caisses assorties, 25c de moins.	28 00
Dervos.....	qts 7 25
Piuchon.....	pts 6 00
Aimg Riche.....	*** 6 00
Derby & Co.....	6 00
<b>Gin P. Hope Schiedam</b>	
" Night Cap.....	La caisse.
Caisnes Vertes.....	5 50
" Bleues.....	5 75
" Rouges.....	10 75
" Jaunes.....	10 90
" Poney 1 doz.....	2 45
" 48 1/4 btles.....	7 25
5 caisses assorties, 10c de moins.	
<b>Whiskey Ecossais. La caisse.</b>	
O'Givie Scotch Soja.....	qts 6 50
" Imp Round 3 oje.....	10 90
" Ainslie Highland Dew.....	8 75
" " 24 fls.....	7 75
" Loch Venacher.....	8 25
" Carte Jaune.....	9 00
" Carte Blanche.....	9 75
" Extra.....	10 50
" Extra Spécial.....	12 50
" Yellow Label, Imp.....	qts 13 50
Clynellah, 8 years old.....	ord. 13 50
Champion.....	qts 7 50
" ".....	pts 8 50
" ".....	Imp. qts 10 75
Duo de Cambridge.....	qts 12 00
Big Ben.....	qts 10 75
Ainslie 24 fls.....	gallon 10 25
<b>Dubonnet. la caisse.</b>	
Fameux Apéritif.....	litres 12 00
" ".....	13 00
<b>Oporto en bouteilles. la caisse.</b>	
Commendador.....	15 00
Sup. Old Port.....	11 50
Old Port.....	10 00

<b>Lagrime Christi, de Pasquale Scala,</b>	
le seul et vrai vin. la caisse.	
Rouge.....	qts 5 75
".....	pts 8 50
Blanc.....	qts 8 50
Blanc.....	pts 9 25
<b>Sherry en bouteilles. la caisse.</b>	
Emperador.....	15 00
Manzanilla.....	11 00
Amontillado.....	14 00
Vino de Pasto.....	9 00
<b>Sauternes Dandicolle &amp; Gaudin Ltd.</b>	
la caisse.	
Château du Roc.....	qts 3 00
".....	pts 3 77
Ordinaire.....	qts 2 40
".....	pts 3 00
Audinet & Buhau.....	qts 3 75
".....	pts 4 75
<b>Rhum, Dandicolle et Gaudin Ltd.</b>	
la caisse	
Lion.....	qts 7 50
".....	pts 9 50
".....	1/4 pts 10 50
6 caisses, 25c de moins.	
Saint-Marc.....	qts 8 75
Royal.....	qts 10 25
<b>Marinades Williams Bros &amp; Charbonneau.</b>	
Amer. 1/2 gallon (Sweet).....	3 80
Imp. round qts (Sour).....	3 45
5 caisses, 10c de moins.	
Octogon sweet mixed.....	3 80
" Gherkins.....	3 60
" Sour mixed.....	3 45
" Gherkins.....	3 45
" Onions.....	3 80
" Chow Chow.....	3 45
mp. Oct. p.....	2 30
Hexagon 10 os.....	1 37 1/2
Catsup Mad. Jones 1/2 pts.....	1 10
" ".....	pts 1 55
" Waldorf ord. pts.....	1 45
" " Imp. pts.....	1 75
Montarde W. B. & C.....	1 25
<b>Thés du Japon</b>	
Extra choisi du mois de mai.....	La lb 36
Caslor No A 1 nouvelle récolte.....	33
" No 2.....	30
" No 3.....	34
Hibou No 1.....	20
Owl Chop. No 100.....	20
Owl Chop No 200.....	21 1/2

**Quelque chose de plaisant pour l'Eté**

Quelque chose de frais et de rafraichissant sous forme de boissons, est ce qu'on réclame pendant ces temps de chaleurs. Nous avons justement les articles que vous pouvez recommander à vos clients.

- Lime Juice.
- Lime Juice Cordial.
- Vinaigre de Framboises.

- Assurez-vous que
- votre stock de ces
- produits est au
- complet.

**Marque "Sterling"**

**T. A. LYTLE & CO.**

124-128 Rue Richmond Ouest

**TORONTO**

LE...  
**Saindoux**  
qui est  
**PUR**

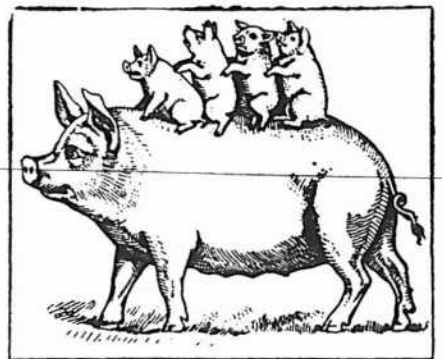

**EST LE SAINDOUX QUI SE VEND :**

Et l'épiciier progressif ne tiendra pas autre chose.

Donnez-nous votre commande : la **Qualité** et la **Pureté** vous sont garanties et vos clients apprécieront vos efforts pour leur procurer le meilleur article sur le marché.

Canistres à partir de 3 lbs en montant.

Demandez nos listes de prix.

THE

**Farmer's Co-Operative Packing Co.**  
OF BRANTFORD, LIMITED

PRIX COURANTS—MONTREAL, 17 JUILLET 1902

Moyen et ordinaire de mai et juin :  
Moulu (Dust)..... 5 à 6 1/2  
Siftings..... 8 1/2 à 8 3/4  
Fannings..... 8 3/4 à 10

Thés verts de Chine.—Caisse—la lb.  
Pea Leaf, ordinaire..... 16

Thés noirs de Chine. La lb.  
Formosa Oolong (Le Pin) bte 20 lbs. 35  
Pekoe Orange Parfumé " " 35  
Paklin Congou extra choix..... 30  
" " choix..... 25  
" " moyen..... 20  
" " ordinaire..... 10 1/2 à 11  
Pecco Congou..... 20 à 25  
Packium..... 15 à 20  
Panjong "..... 14 à 18  
aryumes..... 08 1/2 à 09  
Ceylan Pekoe..... 13 à 18  
" Orange Pekoe..... 18 à 25

Thés des Indes. La lb.  
Darjeeling des meilleurs jardins, moyen..... 20 à 25  
Pekoe Souchong..... 13 à 17

Thés de Ceylan. La lb.  
Ceylan Pekoe Souchong..... 12 à 14  
" " "..... 15 77  
" Orange Pekoe..... 17 20  
Ceylan Flowery Pekoe..... 20 à 30  
" Golden Tipped..... 30 35  
Blends "Fancytins" No 2, 10 lbs..... 35  
" " " No 2, 30 "..... 32 1/2  
" " " No 2, 60 "..... 20  
" " " No 1, 10 "..... 27  
" " " No 1, 30 "..... 24  
" " " No 1, 60 "..... 22

Thés purs de Ceylan.  
Hibou, marque "Owl Chop" boîtes 60 lbs  
100 paquets 1/2 lb. et 10 paquet 1 lb.  
La lb.  
No 5 Etiquette Rouge (Flowery Pekoe) 18  
No 10 Etiquette Verte (Flowery Pekoe) 28  
No 15 Etiquette Argentée (Golden Tipped)..... 34  
No 20 Etiquette Jaune (Choix Golden Tipped Pekoe)..... 38  
No 30 Etiquette d'Or (Extra Choix Golden Tipped Pekoe)..... 47

Thés de Ceylan, en paquets de 1/2 lb. et 1 lb. boîtes assorties de 40 lbs. (Marque l'Abelle)  
Golden Tipped Pekoe, Etiquette Rouge..... 38

No 8 Flowery Pekoe. Etiquette Verte 30  
Thés des Indes  
Indian Pekoe Souchong..... 13 à 14  
" " "..... 13 1/2 à 20  
" Golden Tipped Pekoe..... 20 35

Wm Clark  
MONTREAL

Conserves.  
Compressed Corned Beef 1s. la ds. \$1 43  
" " " 2s. " 2 59  
" " " 6s. " 7 75  
" " " 14s. " 18 10  
Ready Lunch Beef..... 1s. " 1 43  
Ready Lunch Beef..... 2s. " 2 59  
Geneva Sausage..... 1s. " 1 85  
" " " 2s. " 3 00  
Cambridge "..... 1s. " 1 45  
" " " 2s. " 2 75  
English Brawn..... 1s. " 1 50  
" " " 2s. " 2 65  
Boneless Pigs Feet..... 1s. " 1 50  
" " " 2s. " 2 85  
Sliced Smoked Beef..... 1s. " 1 75  
" " " 1s. " 2 80  
Roast Beef..... 1s. " 1 43  
" " " 2s. " 2 59  
Pork & Beans with sauce 1s. " 0 50  
" " " 2s. " 0 75  
Pork & Beans with Sauce, 3s. la ds. 0 10  
" " Plain..... 1s. " 0 45  
" " " 2s. " 0 70  
" " " 3s. " 0 90  
Wild Duck Patés..... 1s. " 1 10  
Partridge..... 1s. " 1 10  
Chicken Patés..... 1s. la ds 1 10  
Veal & Ham "..... 1s. " 1 10  
Ox Tongue (Whole)..... 1s. " 6 60  
" " " 2s. " 7 15  
" " " 2 1/2s. " 7 70  
Lunch Tongue..... 1s. " 3 00  
" " " 2s. " 6 00  
Imperial plum pudding..... 1 00

Soupes concentrées.  
Mulligatawny.....  
Vegetable.....  
Kidney.....  
Ox Tail.....  
Mock Turtle.....  
Chicken..... \$1 00 dos.  
Pea.....  
Julienne.....  
Consomme.....  
Tomato.....  
Bean (Pure).....  
Pork & Beans with Chili  
Sauce..... 1s. la ds. 0 50  
" " 3s. " 0 95

Potted Meats 1/2s.  
Ham.....  
Game.....  
Hare.....  
Chicken..... } la ds. 50  
Turkey.....  
Wild Duck.....  
Tongue.....  
Beef.....  
Chicken Ham & Tongue. 1/2s. la ds. 1 00

Soupes.  
Mulligatawny.....  
Chicken.....  
Ox Tail.....  
Kidney.....  
Tomato.....  
Vegetable.....  
Julienne.....  
Mock Turtle.....  
Consomme.....  
Pea.....  
Quarts. la ds. 2 20

Mince Meat.  
Tins fermées hermétiquement.  
1s..... 1 00  
2s..... 1 92  
3s..... 2 88  
4s..... 3 85  
5s..... 4 84  
Mince Callops 2s..... 2 68  
Jellied Hocks 2s..... 2 65  
Cooked Tripe 1s..... 1 10  
Lunch Ham 1s..... 1 93  
" " 2s..... 3 40  
Tongue Lunch 1s..... la ds 2 55  
Sausage Meat 1s..... 1 65  
" " 2s..... 2 70  
Smoked Geneva Sausage 1/2s " 1 00

F. Coursol  
MONTREAL. la doz  
La Peptonine..... 2 40

The Cowan Chocolate Co  
TORONTO ET MONTREAL  
Cacaos.  
Hygiénique, 4 ds, tins 1/2 lb...ds. 3 75  
" " " 1/2 lb... " 2 25  
" " " 5 lbs...lb. 0 55  
Perfection, " 1/2 lb...dos 3 00  
Essence cacao sucré. 1/2 lb...dos 2 25  
Imperial Dutch 4 dos btes. 1/4 lb 0 90  
Chocolate powder btes 10, 15, 30 lbs..... 0 25  
Cacao Soluble btes 10, 15, 30 lbs..... 0 20  
Cocoa Nibs..... 0 35  
" Shells..... 0 05

Chocolats.  
Diamond. Bts 12 lbs 1/4 et 1/2...lb 0 25  
" " " 3s " " 0 28  
French Diamond Bts 12 lbs, 6s. " " 0 31  
Queen's dessert, " 1/4 et 1/2 " " 0 40  
" " 6s " " 0 42  
Parisien, moro. à 5c. Bts 12 lbs, lb. 0 30  
Royal Navy, 1/4 et 1/2 " " 0 30  
Rock sucré..... 0 30  
Baton à 1c..... la gr 1 00  
Caracas pur, btes 12 lbs 1/2 lb 0 40  
Perfection " 1/4 et 1/2 " " 0 30

Confections Cowan.  
Cream Bars, gds 6 à la bte. dos btes 2 25  
" " pts 8 " " " 1 35  
" " gds 80 " " la bte 1 50  
" " pts 80 " " " 1 10  
Chocolate Ginger btes 1 lb...dos 4 00  
Chocolate Ginger btes 1/2 lb...dos 2 25  
" " Crystallisé btes 1 lb..... 4 00  
Chocolate Ginger Crystallisé btes 1/2 lb..... 2 25  
Chocolate Wafers btes 1/2 lb " 2 25  
" " " 1 30

Icings. La doz.  
Chocolate Icing paquet 1 lb..... 1 75  
" " " 1/2 " " 1 00  
Pearl Pink Icing " 1 " " 1 75  
" " " 1/2 " " 1 00  
White Icing " 1 " " 1 75  
" " " 1/2 " " 1 00  
Lemon C Icing " 1 " " 1 75  
" " " 1/2 " " 1 00

John Dwight & Co  
TORONTO ET MONTREAL

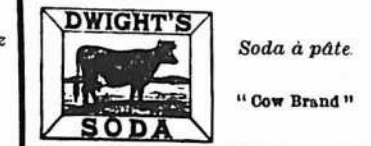

Caisse 60 paquets de 1 lb, la c. 3 00  
" 120 " " " 3 00  
" 60 ppts d'1/2 et 30 de 1 lb, " 3 00  
" 96 " à 5c..... 3 00

Edwardsburg Starch Co., Ltd.  
MONTREAL

Empois de buanderie par lb.  
No 1 Blanc ou Bleu 4-lb. cartons. 0 06 1/2  
No 1 " 3-lb. " 0 06 1/2  
Canada Laundry..... 0 05 1/2  
Silver Gloss, 8-lb. btes à coulisses.. 0 08

## THE ST. LAWRENCE SUGAR REFINING CO. LIMITED

### MONTREAL

# Sucres Raffinés

Fabricant des qualités les plus choisies de . . .

**JAUNES EFFLORESCENTS,**  
(BLOOMY YELLOWS)

**PHENIX, GRANULÉS**  
(Qualité suivant le granulé)

**CAFE NOIR,**  
(BRIGHT COFFEE SUGARS)

**"EXTRA STANDARD"**

Les meilleurs sur le marché

## Les Produits Supérieurs

finissent toujours par être connus : l'épicier qui, le premier, les offre à sa clientèle est toujours sûr de l'augmenter et de la conserver. Voici une liste de produits supérieurs :

### EMPOIS BEE

Caisse de 64 paquets, \$5.00.    1/2 Caisse de 32 paquets, \$2.50

### BORAX BEE

Boîtes de 40 paquets de 5 cents chacun, \$1 40

### SODA BEE

Caisse de 96 paquets de 10 oz chacun, \$2.75

CHAQUE PAQUET CONTIENT UN COUPON : ILS VALENT LA PEINE D'ETRE CO. & ERVÉS.

Par lots de 5 caisses sorties, freight payé.

ECRIVEZ POUR RENSEIGNEMENTS PARTICULIERS A :

## THE BEE STARCH CO., MONTREAL.

Silver Gloss, 6-lb. canistres	0 08
Edward's Silver Gloss, 1-lb. pkg.	0 08
Silver Gloss, gros crystal au quart	0 07
Benson's Satin, 1-lb. cartons	0 08 1/2
No 1 Blanc, bbis et petit baril	0 05 1/2
Canada White Gloss	0 06
Benson's Enamel, par boîte	3 00
Empois de cuisine.	
Corn Starch de Benson	0 07 1/2
Canada Pure Corn	0 05 1/2
Empois de ris.	
Edwardsburg No 1 blanc, 1-lb. cart	0 10
Edwardsburg No 1 blanc ou bleu, 4-lb. morceaux	0 08 1/2
Sirop:	
Quart	la lb 0 03 1/2
1/2 Quart	" 0 03 1/2
1/4	" 0 03 1/2
Seau 38 1/2	chaque 1 60
25	1 20
Canistres, 2 doz à la caisse	3 00

**J. A. E. Gauvin**  
MONTREAL

**Spécialités.**

Sirop Menthol	la doz. 1 65
Sirop d'Anis Gauvin	" 1 75
" " par 3 doz.	1 60
" " par 1 grosse.	17 00
" " par 5 grosses.	16 00
William's Headache Wafers doz.	1 60
" 3 doz.	1 50
" la grosse.	16 00

5 p.c. d'escompte.

**E. W. Gillett Coy Ltd.**  
TORONTO



**Poudre à Pate Magique**

Boite 4 oz. 4 doz à la c.	0 65
" 8 " " " "	0 80
" 12 " " " "	1 00
" 18 " " " "	1 50
" 24 " " " "	1 80
" 5 lbs 1 " " "	7 75

**Laporte, Martin & Cie**

MONTREAL

**Brandy.** la caisse

Richard, S. O.	15s. qts.	22 50
" F. C.	12s. qts.	15 00
" V. S. O. P.	12s. qts.	12 00
" " " "	74s. pts.	13 30
" " " "	48s 1/2 pts.	14 00
" " " "	18s 1-15.	20 00
" V. S. O.	12s. qts.	10 00
" " " "	180s 1-15.	18 00
" V. O.	12s. qts.	8 50
" " " "	24s. pts.	9 50
" " " "	48s 1/2 pts.	10 50
" " " "	180s 1-15 pts.	14 00
" " " "	carafes 12.	10 50
" " " "	20s. pts.	13 00
Conturier	12s. qts.	7 00
" " " "	24s. pts.	8 00
" " " "	48s 1/2 pts.	9 00
" " " "	24s flasks.	8 00
" " " "	48s 1/2	9 00
" " " "	180s 1-15.	13 50
Marion	12s. qts.	6 00
" " " "	24s. pts.	7 00
" " " "	48s 1/2 pts.	8 00
" " " "	24s flasks.	7 00
" " " "	48s 1/2	8 00
" " " "	180s 1-15.	12 50
Richard, F. C.	gall 5 75	8 00
" V. S. O. P.	" 5 50	5 50
" V. O.	" 3 80	4 25
Conturier	" 3 80	4 00
Marion	" 3 40	3 75

**Gin.** la caisse.

Pollen & Zoon Rouges	15s 10 00
" Vertes	12s 5 00
" Violet	12s 2 50
" Galion	2 95 & 3 15

**Irish Whiskey Mitchell.** la caisse.

Old Irish Flasks	12s. Imp. qts	11 25
Cruskeen Lawn (stone jars)	12s	12 50



Levain "Royal"  
36 morceaux de 50, 1 00 la lbs.



Lessive en poudre.  
4 doz. à la caisse. 3 60  
la cse; par 3 cses, 3 60;  
par 5 caisses ..... 3 40

Old Irish Special	12s. qts	9 00
" " " "	24s Imp pts	11 75
" " " "	12s qts	6 50
" " " "	24s pts	8 00
" " " "	48s flasks	12 00
" " " "	60s 1/2	9 00
" " " "	Special gall 4 10	4 50
" " " "	" 3 65	4 00
" " " "	Compound	2 75 & 3 50

**Scotch Mitchell.** la caisse.

Heather Dew	12s. qts	7 00
" (stone jars) Imp. qts	12 50	
" " 12s flasks ov.	11 25	
" " 48s " "	12 00	
" " 60s 1/2 " "	9 00	
Special Reserve	12s. qts	9 00
" " 24s pts	10 00	
" " 24s ov. pts	11 75	
Extra Special Liqueur	12s flac's	9 50
" " 12s qts	9 50	
Mullmore	12s qts	6 50
" " 17s ov. Imp. qts	10 00	
" " 24s flasks	7 75	
" " 24s fl. Imp. qts	10 50	
" " 48s fl. flasks	9 00	

En quantités de 5 caisses, 25 p.c. de moins.

Heather Dew	gall 3 65	4 00
Special Reserve	" 3 90	4 50
Extra Special Liqueur	" 4 75	5 00

**Champagne.**

Vve Amiot Carte d'or	12s. qts.	16 00
" " " "	24s. pts.	17 00
" " " "	d'argent 12s. qts.	10 50
" " " "	" 24s. pts.	11 50
Duc de Pierland	12s. qts.	14 00
" " " "	24s. pts.	15 00
Cardinal	12s. qts.	12 50
" " " "	24s. pts.	13 50

**Vin de Madère—Blandy.** la caisse.

Very Superior	12s. qts	8 50
Special selected	12s. qts	10 00
London Particular	12s. qts	13 00

**Vin de Malaga—Blandy.**

Pale Sweet—Blue label	12s. qts	7 50
" " White	12s. qts	10 00

**Vin de Sherry.**

Manzanilla	12s. qts	8 50
Amorosa	12s. qts	11 00

**Madère No 3.** le gal. Oct.

" No 3	3 50	3 00
" No 4	4 50	4 00
Malaga pale Sweet	3 00	2 75

**Thés Lipton.** la lb.

No 1	cs 50 lbs, 50 ppts, 1/2 lb.	0 85
" "	25 ppts, 1 lb.	0 84
" "	10 tins, 5 lbs.	0 85

No 2	" 50 ppts 1/2 lb.	0 29
" "	25 ppts, 1 lb.	0 28
" "	10 tins, 5 lbs.	0 29
No 3	" 50 ppts, 1/2 lb.	0 23
" "	25 ppts, 1 lb.	0 22
" "	10 tins, 5 lbs.	0 23
Ceylan vert No 1	50 ppts, 1/2 lb.	0 33
" "	25 ppts, 1 lb.	0 34
" "	No 2 50 ppts, 1/2 lb.	0 29
" "	25 ppts, 1 lb.	0 28

**Thés.**

Japon, Victoria	90 lbs	25c
" Princesse Louise	86 lbs	19c
Noir, Victoria	25 lbs	30c
" Princesse Louise	25 lbs	25c
" Lipton No 1	En 1 lb	34c
" " No 1	Tin 5 lbs	35c
" " No 2	En 1 lb	28c
" " No 2	Tin 5 lbs	28c
" " No 3	En 1 lb	22c
" " No 3	Tin 5 lbs	23c
Noir, Princesse Louise	En 1/2 lb	30c
" " " "	En 1/4 lb	27 1/2c
" Victoria	En 1 lb	32c

**Vernis à Chaussures.**

Victoria, bouteille	la doz.	90c
---------------------	---------	-----

**Poudre à pâte.**

Princesse	tins 5 lbs, 6s chacun	0 50
" carré	1 lb, 24s la doz.	1 75
" rond	1 lb, 24s	1 40
" " "	1 lb, 48s	0 85
" " "	1 lb, 48s	0 45
" tin cup	1 lb, 12s	1 50
" paquet	3 oz. 4 1/2	0 30

**E. D. Marceau**  
MONTREAL

**Cafés** la lb.

Ceylan pur	0 15
Maracaibo No 1	0 18 1/2
" choix	0 18 1/2
" extra	0 20
Santos No 1	0 18 1/2
" choix	0 18 1/2
" extra	0 20
Plantation privée	0 25
Java Maleberry	0 25
" fin	0 27 1/2
" choix	0 29
" Old Gov.	0 31
" Old Crow	0 25
" Condor	0 30
" Extra	0 32 1/2
Old Gov. Java & Mocha	0 30
Mocha de l'Arable	0 27 1/2
" choix	0 31
" Old Crow	0 25
" Condor	0 30

Tous les Epiciers et Marchands de première classe devraient vendre les Marques...

**"L. & S." ET "IMPERIAL"**

De Jambons fumés, de Lard fumé "English Breakfast," "Bucks," Saindoux, Etc.

Les meilleures marques et les plus favorablement connues sur le marché. Ils sont délicieux et appétissants, quand on y aura goûté, on y retournera.

**Fowler's Canadian Company, Limited**

Empaqueurs et Exportateurs de Porcs, HAMILTON, CANADA

Etablissements d'Emballage de Fowler: Chicago, Ill., Omaha, Neb Kansas City, Kan., Hamilton, Can. Bureau de New York: Produce Exchange Building, N. Y. Maisons anglaises de Fowler: Fowler Bros., Limited, Liverpool, Eng. Fowler Bros., Limited, London, Eng.

**THE L. & S. ROSEMARY COMPANY, LIMITED**

Manufacturiers de Confitures Gélées, Noix de Cocos Extraits, Poudres à Pâte, Vinaigres, Marinades, Etc. 22 McNab St., South, Hamilton, Can.



**Les Meilleurs**

Les Ginger Ale, Soda Water, Céderine, Cream Soda, Bière au Gingembre, Etc.

**De TIMMONS**

Se trouvent chez tous les Epiciers en gros ou Marchands de Vin en gros dans la Province de Québec.

Java Maudheling & Mocha choisi à la main.....	0 50
Mélange spécial.....	0 20
" " X X X X.....	0 27 1/2
Mélange de cafés purs en boîtes de fantaisie de 1 lb., 48 à la caisse.....	0 20
Café de Madame Huot, tins 1 lb tins 2 lbs	0 31 0 30
<b>Thés Japonais.</b>	
GMD AAA, boîtes 40 lbs.....	37 1/2
Condor I..... Boîtes 40 lbs.....	0 37 1/2
" II..... " 40 lbs.....	0 36
" III..... " 80 lbs.....	0 35
" IV..... " 80 lbs.....	0 32 1/2
" V..... " 80 lbs.....	0 25
" XXXX..... " 80 lbs.....	0 23 1/2
" XXX..... " 30 lbs.....	0 25
" XX..... " 80 lbs.....	0 20
" LX..... " 80 lbs par caisse 25 x 1 lb, 70 x 1/2 lb, se détaille 40c.....	0 28 1/2
" L..... 80 lbs par caisse 35 x 1 lb, 50 x 1/2 lb, se détaille 25c.....	0 19 1/2
<b>NECTAR—Mélange des thés noirs. Caisse de 50 lbs assorties, 1/2, 1/2, 1/2, 1/2, aussi caisses de 50 lbs, en 1 lb et 1/2 lb.</b>	
Vert..... (se détaille 28c)	0 20
Chocolat..... ( " 35c)	0 25
Rouge..... ( " 50c)	0 35
Marron..... ( " 80c)	0 45
<b>NECTAR THE NOIR—Boîtes de fantaisie de 1 lb 50 à la caisse.</b>	
Chocolat.....	0 32 1/2
Eleu.....	0 42 1/2
Marron.....	0 50
<b>NECTAR THE NOIR—Boîtes de fantaisie de trois livres.</b>	
Marron..... la boîte	1 50
<b>OLD CROW—Mélange des thés noirs. Btes de 10, 25, 50 et 80 lbs.</b>	
No 1.....	La lb. 0 35
No 2.....	0 30
No 3.....	0 25
No 4.....	0 20
No 5.....	0 17 1/2
<b>Moutarde "Condor" pure la lb.</b>	
Boîtes de 1 lb.....	0 32 1/2
" 1/2 lb.....	0 33
" 1/4 lb.....	0 35
<b>Moutarde "Old Crow" mélangée.</b>	
Boîtes de 1 lb.....	0 22 1/2
" 1/2 lb.....	0 23
" 1/4 lb.....	0 25

Moutarde Condor, Jarres 4 lbs.....	1 20
" " Old Crow " 4 lbs.....	0 35
" " " 1 lb.....	0 70
" " " 1 lb.....	0 25
<b>Poudres à pâte</b>	
E M D de crème de tarte pure	
Caisnes de 2 dzs.....	1 lb 3 25
" 4 ".....	1 75
" 4 ".....	1 20
Condor de grand choix	
Caisnes de 2 dzs.....	1 lb 2 25
" 4 ".....	1 35
" 4 ".....	0 80
Old Crow de haute qualité	
Caisnes de 2 dzs.....	1 lb 1 25
" 4 ".....	0 70
" 4 ".....	0 45
<b>Vinaigre. Le gallon.</b>	
Vinaigre GMD, la plus haute qualité, distillé pur.....	0 30
Condor, distillé pur.....	0 25
Old Crow, distillé pur.....	0 20
Prix spéciaux aux acheteurs en quantité.	
<b>W. D. McLaren</b>	
MONTREAL	
<b>Poudre à pâte, Cook's Friend.</b>	
No 1, en boîtes de 4 et 2 dzs.....	la dzs 2 40
" 2, " 8 et 3 ".....	0 80
" 3, " 4 ".....	0 45
" 10, " 4 et 2 ".....	2 10
" 12, " 6 et 3 ".....	0 70
<b>Moulin Ocean</b>	
Empois chinois, cse	
48 paquets.....	4 00
Poudre à pâte la doz	
3 oz. cse 4 doz.....	0 35
4 " 4 ".....	0 45
8 " 5 ".....	0 90
1 lb. " 3 ".....	1 25
1 " 4 ".....	1 00
Borax " 4 ".....	0 40
Corn Starch cse 54 paquets.....	0 78
5 p.c. à 30 jours.	
<b>Reglisse</b>	
YOUNG & SMYLLIE, BROOKLYN, N. Y.	
Y. & S. Boîtes de 5 lbs, bois, par lb.....	0 40
Y. & S. Boîtes de fantaisie, 36 bâtons 12s ou 50 bâtons 16s la bte, par bte 1 25	
" Ringed " boîtes de 5 lbs, par lb.....	0 40



"Acme" Pellets, boîtes ferblanc de 5 lbs, par boîte.....	2 00
"Acme" Pellets, boîtes de fantaisie (40 boîtes de 50 à la bte), par boîte	1 50
Wafers goudron, Reglisse et Tolu, boîtes de 5 lbs par boîte.....	2 00
Losenges de reglisse, verres de 5 lbs.....	1 75
" " " boîtes de 5 lbs.....	1 50
Reglisse "Purity" 200 bâtons.....	1 45
" " " 150 bâtons.....	0 73
"Duice" gds bâtons de 1c, bte 100.....	0 60
<b>A. Robitaille &amp; Cie</b>	
MONTREAL	
<b>Brandies. (droits payés) La caisse</b>	
Sorin—Carte bleu.....	\$ 8 50
Carte rouge.....	9 50
Carte d'or.....	11 00
24 Flasks avec verre.....	9 00
48 1/2 Flasks avec verre.....	10 50
Gallon.....	4 00 4 25
<b>J. Mourier &amp; Cie</b>	
la caisse	
Quarts.....	7 00
24 1/2 bouteilles.....	8 00
48 1/2 ".....	9 00
24 flasks.....	8 00
48 1/2 flasks.....	9 00
24 " avec verres.....	8 50
48 1/2 ".....	9 50
Mont St-Louis, quarts.....	6 00
" 24 flasks.....	7 00
" 48 1/2 flasks.....	8 00
<b>Champagne Beillon &amp; Cie</b>	
Carte Blanche.....	12 00 13 00
Poudre à pâte Prince Arthur doz.....	1 50
Bte 1 lb. 2 doz à la cse.....	0 85
Bte 1/2 lb. 4 doz à la cse.....	0 85
Bte 1/4 lb.....	0 50
<b>Snowdon Forbes &amp; Co.</b>	
MONTREAL	
Produits marque Bee.	
Coffee, lb Tins 30c, 30 lbs cse.....	
" 2 lbs Tins 29c, 30 lbs cse.....	
Empois, cse 64, \$5.00, 1/2 cse 32, \$2.50.	
Borax, cse 40, de 5 cents chacun, \$1.40.	
Soda, cse 96 de 10 oz chacun, \$2.75.	
<b>Teller, Rothwell &amp; Co.</b>	
MONTREAL	
<b>Mines à poêle. La grosse.</b>	
Royal Black lead.....	1 75
Stove paste, grande.....	9 00

**Bleu à laver. La lb.**

Parisian..... 0 12 1/2  
Victoria..... 0 10  
Challenge..... 0 10

**Arthur P. Tippet & Co**  
MONTREAL

**Savon.**

A. P. TIPPET & CO  
AGENTS.

Teintures Maypole Soap, couleurs, par grosse \$10.20.

Teintures Maypole Soap noirs, par grs. \$15.30.

**Maison Stowers.**

Lime Juice Cordial p. 2 dzs 0 00 4 00  
" " q. 1 " 0 00 3 50  
Double Ref. Lime P'oe 1 dz 0 00 3 50  
Lemon syrup bout. 1 " 0 00 4 00

**T. Upton & Co.**  
HAMILTON, ONT.

**Marmalade d'Oranges.**

Verres 1 lb 2 dz. à la cse..... la dz. 1 00  
Seaux 7 lbs, 6s au crate..... la lb. 0 08 1/2  
Canistres 7 lbs 12 au crate..... 0 08 1/2  
" 5 lbs 12 "..... 0 06 1/2

**Jams pures de fruits.**

Framboises, Fraises, Pêches, Prunes, Abricots, Gadelles Rouges, Gadelles Noires, Groselles, Vignes.

Verres 1 lb, 2 dz. à la cse..... la dz. 1 00  
Seaux fer blanc. 5 lbs, 8s au crate..... la lb. 0 08 1/2  
Seaux " 24 au crate..... " 0 07  
Seaux bois, 7 lbs, 6 au crate. " 0 06 1/2  
" 14 " 8 " " 0 06 1/2  
" 30 " " " 0 08 1/2

**Glèes de fruits pures.**

Framboises, Fraises, Gadelles Noires, Gadelles rouges, Ananas.

Verres 1 lb, 2 dz à la cse..... la dz. 1 00  
Seaux bois, 7 lbs, 8s au crate. " 0 08 1/2  
" 14 " " " 0 07  
" 30 " " " 0 08 1/2

Empaquetées en caisses et crates assorties, si demandé.

## Le Commerce Moderne

exige des méthodes modernes. Le livret de coupons Allison est une adaptation essentiellement moderne et une garantie moderne et une garantie certaine contre les erreurs et la perte d'argent qui en est la conséquence. Il vaut mieux qu'un livret de compte ou un système d'exporte-pièces ou de chèques inventés jusqu'à ce jour, et sa justesse absolue en fait le système le meilleur marché sur cette terre immense — à l'exception, toutefois, du système comptant. Voyez :

SI UN CLIENT DESIRE ACHETER A CREDIT pour un montant de \$10.00, donnez-lui un livret à coupons de Allison de \$10.00, chargez-lui ce montant et tout est dit. Plus de trouble. S'il achète un paquet de tabac de 10 cents, détachez de son livre un coupon de 10 cents, c'est tout, et ainsi de suite pour tous ses achats jusqu'à ce que son livre soit épuisé. Nous tenons des échantillons à votre disposition et nous vous les enverrons gratuitement. Mettez le système en opération sans tarder.

**Plus de livres de fournisseurs.**

Plus d'entrées à faire. Plus de temps perdu.  
Plus de différends. Plus d'erreurs.

Il y a d'autres livres de coupons, mais pourquoi ne pas prendre le meilleur ? Laissez nous vous envoyer un échantillon gratuit.

**Prix des Livres à Coupons d'Allison, en français ou en anglais**

NON NUMÉROTÉS

Moins de 100 livres à la fois - - 5c chacun  
Par 100 " " 4c "  
Par 500 " " 4c "

NUMÉROTÉS

Moins de 100 livres à la fois - - 6c chacun  
Par 100 " " 5c "  
Par 500 " " 5c "

FABRIQUÉ PAR

**ALLISON COUPON COMPANY,**  
INDIANAPOLIS, Ind.

EN VENTE A LA  
**LIBRAIRIE BEAUCHEMIN,**  
MONTREAL

Seul Agent pour la Province de Québec.

... LE ...

# "POKER"

(CUT PLUG)

Qui se détalle à

## 5 cents

est un mélange remarquable de

## Tabacs Choisis

Du Canada et de la Virginie

C'est un tabac doux qui ne brule pas la langue

Les amateurs de ce genre de Tabac lui donnent la préférence

The

# Rock City Tobacco Co.

QUEBEC

# Ferronneries, Peintures, Construction et Immeubles

## REVUE DES MARCHÉS

### FERRONNERIES

Le marché est toujours très actif, étant donné la saison actuelle qui est la plus tranquille de l'année. La demande porte encore en grande partie sur l'outillage agricole. Quelques-unes de nos maisons viennent d'envoyer leurs voyageurs en tournées pour la prise des commandes d'automne et, de ce fait, ont reçu des commandes pour les hâches et pour les grelots de voitures d'hiver entre autres. Nous avons eu l'occasion de converser avec le représentant de plusieurs manufacturiers importants de l'Ontario, ce monsieur nous dit qu'en général toutes les marchandises sont tenues à des prix très fermes et qu'il est peu probable que des changements importants se produisent prochainement.

Les manufacturiers de l'Ontario se trouvent actuellement dans une situation exceptionnellement satisfaisante; le commerce des deux dernières années et celui de l'année courante ont été des plus prospères. Bon nombre d'entre eux ont fait des agrandissements considérables à leurs manufactures, ce qui indique qu'ils ont pleine confiance dans l'avenir de notre pays. La seule chose dont ils se plaignent est la difficulté de se procurer la matière première; la fonte malléable est très rare actuellement, d'où un grand retard dans l'exécution des commandes.

#### Outillages agricoles

La demande continue à être exceptionnellement forte; on commence à se plaindre de la rareté des faulx.

#### Wrenches

On nous dit qu'il y a lieu de s'attendre à une avance très prochaine dans le prix des Regular Wrenches—clefs anglaises. L'avance en question serait de 10 p. c.

#### Balances

Le prix des balances Standard vient d'être augmenté. L'escompte qui était de 45 p. c. vient d'être réduit à 40 p. c. Les balances Champion bénéficient d'un escompte de 55 pour cent, les Beams ou Romaines de 35 pour cent.

#### METAUX

La demande continue à être bonne. Le steamer "Monteagle" de la ligne Elder-Dempster qui vient de s'échouer à Fame Point avait à son bord de très fortes quantités de tôles noires, de tôles du Canada, de fer-blanc et d'autres métaux consignés à des maisons de gros de Montréal. Cet accident sera cause de bien des retards dans les livraisons et fera que plusieurs lignes deviendront très rares.

#### Cuivre en lingots

Cet article est des plus inactif. On le cote de 13 1-2c à 14c la livre.

#### Etain en lingots

La demande est bonne; nombre de marchands et de plombiers placent leurs commandes pour les besoins de la saison prochaine. Le marché local ne semble pas avoir été influencé par les baisses successives qui ont eu lieu à Londres et à New-York.

Les qualités Lamb et Flagg et Straits sont toujours cotées à 33 1-2c la lb.

#### HUILES ET PEINTURES

Cette ligne continue à être active. Les nombreuses constructions actuellement en train nécessitent des quantités considérables de peintures, vernis, etc., etc.

Il s'est produit cette semaine deux baisses importantes; une sur le prix de l'huile de lin et l'autre sur celui de l'Essence de térébenthine.

#### Huile de lin

Les arrivages d'huile de lin ayant augmenté et la demande n'étant pas aussi active que précédemment, une baisse de 2c s'est produite sur le prix de l'huile de lin que l'on cote comme suit:

Huile bouillie, 83c. Huile crue, 80c.

#### Essence de térébenthine

L'essence de térébenthine a également

féchi. On la cote maintenant à 70c le gallon.

Le marché de Savannah est terne; d'après les derniers avis, une bonne partie des stocks accumulés par la spéculation ayant été écoulée.

#### Vert de Paris

La demande continue toujours à être très active.

#### Câbles et cordages

Les prix de la semaine précédente sont maintenus. L'article actuellement le plus recherché dans cette ligne est la ficelle d'engrèbage; il s'en vend de très fortes quantités. On cote comme suit:

Blue Ribbon, 650 pieds, à la lb. 15c.

Redcat, 600 pieds, à la lb. 14c.

Tiger, 550 pieds, à la lb. 13c.

Standard, 500 pieds, à la lb. 11 1-2c.

Sisal, 500 pieds, à la lb. 11 1-2c.

Un rabais de 1-4c est alloué pour les lots de char.

#### FERRAILLES

Il n'y a pas de changements à signaler dans le prix des ferrailles. Les affaires n'ont pas encore repris.

Les commerçants paient les prix suivants à la campagne: cuivre rouge fort et en broche, 10 1-2c la livre; cuivre rouge mince, à 8c; laiton fort, 10 1-2c; cuivre jaune fort, 9c; laiton mince, 5c la livre; plomb, de 2c à 2 1-4c la lb; zinc 2 1-4c la lb; fer, No 1, forgé, \$15 la grosse tonne f. o. b. Montréal; plaques de poêles, \$12; débris de machines, \$15 à \$16; fer forgé, No 2, \$7 la tonne; fonte malléable et acier, \$5; chiffons à la campagne, de 60 à 70c les 100 lbs; vieilles claques, de 6c à 6 1-4c la livre.

#### MARCHES ETRANGERS

##### FRANCE

Sur le marché à la consommation de la place de Paris, les cours des fers sont restés ce qu'ils étaient précédemment, soit fr 18 pour les fers marchands et fr 19 pour les fers à planchers.

Dans les Ardennes, les tendances du marché ne sont pas tout à fait satisfaisantes. Les anciennes commandes tou-

chent à leur fin et les nouvelles se font attendre. Du côté des grandes administrations il y a peu, pour ne pas dire point, de nouvelles affaires importantes en vue. Les Compagnies de chemins de fer, notamment, qui, en ces derniers temps, avaient fourni un aliment sérieux aux établissements métallurgiques de l'Est, ne semblent pas disposés à sortir de leurs carnets de nouvelles commandes de matériel.

Dans le Centre on entend depuis quelques jours de nouvelles plaintes. Les commandes sont devenues plus rares. Il est vrai que nous sommes à l'époque des inventaires de juillet et août.

En Meurthe-et-Moselle, l'allure du marché sidérurgique est satisfaisante; les usines sont largement pourvues de travail et si la hausse qui a été annoncée ne s'est pas produite, cela tient à ce que les nouvelles arrivant de Paris ne sont pas considérées comme encourageantes.

Dans le Nord, les commandes en cours sont suffisantes pour occuper les diverses usines, mais on attend impatientement la conclusion de nouveaux marchés.

**BELGIQUE**

La situation est calme, mais on espère toujours une prochaine et sérieuse amélioration.

En présence de l'augmentation du coke, les fontes ne peuvent également qu'augmenter de prix: Charleroi est à fr 63 pour la fonte Thomas et à fr 53

pour la fonte d'affinage. Athus demande fr 52.

Peu de modification dans le comparativement des demi-produits de fer et d'acier.

Le 20 de ce mois ont été ouverts à Liège les soumissions concernant les travaux de rectification de l'Ourthe et ceux à faire en vue de l'exposition de 1905. Six concurrents sont entrés en lice, parmi lesquels MM. Hottat de Bruxelles qui obtiennent cette importante entreprise pour fr 4,721,000, soit avec un rabais de 14.70 pour cent sur l'estimation, qui était de fr 5,600,000.

**ANGLETERRE**

On signale de Middlesbrough une amélioration dans le marché des fontes. La fonte Cleveland n° 3 cote 49-6 pour les livraisons promptes comme pour les livraisons éloignées.

En ce qui concerne le marché du fer et de l'acier, il ne s'est pas produit de changements considérables depuis notre dernier bulletin. Les demandes de rails, principalement de l'extérieur, continuent à être nombreuses et les producteurs s'attendent à enregistrer encore des ordres importants.

Voici les cours moyens cotés dans le district de Cleveland:

Acier	£ s. d.
Rails lourds.....	5.17.6
Plaques de navires.....	.....
— de chaudières.....	7 10.
Cornières de navires.....	.....
Feuilles simples.....	8.12.6
— doubles.....	9. 2.6



Soyez Hommes De Progrès.

Les Cheques Sanitaires pour le Pain et le Lait

**Pain hygiénique.**— Tout boulanger désireux de retenir la clientèle de la meilleure pratique dans sa localité devrait employer les chèques sanitaires en aluminium pour le pain. Ils reviennent à meilleur marché à la fin que les chèques malpropres en carton, vu qu'on n'a jamais besoin de les remplacer. On peut les stériliser et les nettoyer aussi souvent qu'on le veut. Votre clientèle augmentera lorsque le public verra que vous donnez un chèque propre à la place du billet sale. Il en conclura que votre pain est fait aussi proprement que vos chèques.

Pour le pain, le soda, les machines-vendeurs, les laitiers, marchands, boulangers. Demandez échantillons, genres et prix. Veuillez mentionner ce journal. Tous les genres d'impressions; aussi chèques à perforer. Fabriqués de toutes grandeurs, formes ou dessins requis. Les boulangers de progrès les adoptent rapidement.



J. K. GRANSTON, GALT, ONT.

Nous profitons de cette occasion pour remercier le commerce de son chaleureux patronage, et il nous fait plaisir d'annoncer que notre catalogue pour la saison 1902-3 est maintenant prêt, et nous serons heureux de vous l'adresser sur demande.

Nos marchandises pour la saison prochaine ne peuvent être surpassées comme style et fini.

Bien respectueusement,

La Cie Canadienne de Caoutchouc de Montréal

SUCCESSALES:

TORONTO, WINNIPEG et VANCOUVER

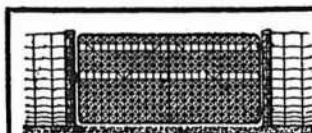

**Les Barrières en Metal Page**

sont tellement à bon marché qu'on ne devrait plus employer de barrières en bois. Elles sont légères, mais cependant assez fortes pour supporter sans plier, un homme pesant qui se placerait au bout et exécuter fait un demi-cercle. Elles ont une apparence très propre et dureront toute la vie. Elles ne plieront pas et conserveront leur forme originale. Elles sont pourvues de clanchettes qui les tiennent ouvertes dans l'un ou l'autre sens, et fonctionnent d'une façon automatique. La seule bonne barrière en métal, qui soit d'un prix assez bas pour l'usage général de la ferme. Nous fabriquons aussi de la clôture pour ferme et d'ornement, du réseau pour les poulaillers, des clous et des crampons.

THE PAGE WIRE FENCE CO., LIMITED, WALKERVILLE, ONT.

**J. H. HANSON**

REPRÉSENTANT DES MANUFACTURES DE

USTENSILES en GRANITE FRANÇAIS, FOURNITURES de CABINETS pour PLOMBIERS, PELLES à NEIGE en ACIER, GLACIÈRES, POELES et FOURNAISES, TOILE METALLIQUE ET BROCHE GALVANISÉE ET BROCHE À CLOTURES, TOILE METALLIQUE POUR MOUSTIQUAIRES, CABLE DE FER, FERBLANTERIE, EMAIL ET SPECIALITÉS EN TOUS GENRES.

422 et 424, RUE SAINT-PAUL, MONTREAL

Hoops .....	7....
<i>Fer</i> .....	£. s. d.
Barres communes .....	.....
— meilleures .....	.....
— 1 <sup>re</sup> qualité .....	7. 2.6
Cornières de navires .....	.....
Feuilles simples .....	8. 2.6
— doubles .....	8.12.6
Plaques de navires .....	.....
Traverses .....	6. 7.6
Plaques de chaudières .....	7. 2.6
Rails légers .....	6.10..

Il est difficile de préciser quelle est réellement, en ce moment, la situation des industries du fer et de l'acier, dans le district de Manchester. On traite bien une certaine quantité d'affaires, mais le marché, cependant, manque d'animation.

Le marché des fontes a été calme mais ferme, cette semaine en Écosse. On a traité peu d'affaires en warrants écossais qui sont concentrés en peu de mains et relativement rares.

Il y a de l'amélioration dans les compartiments du fer et de l'acier, principalement en ce qui concerne les aciers pour constructions navales.

#### ALLEMAGNE

Il n'est pas survenu de changements bien appréciables dans la tenue du marché sidérurgique allemand. Les affaires ne sont pas languissantes, mais il leur manque cependant cette activité qui se manifestait au commencement de 1902.

Si la foule est plus calme, les transactions en fers en barres, ainsi qu'en bandages, sont satisfaisantes et les poutrelles sont beaucoup demandées.

#### BLANC DE CÉRUSE ET CARBONATE DE PLOMB

Suite et fin

Le blanc d'argent, employé pour la peinture artistique, doit former une pâte d'une blancheur extrême et ne révéler aucunes traces d'acidité.

Examiné au microscope, il ne doit pas présenter une structure anguleuse, qui serait la conséquence d'un commencement de cristallisation, mais ses particules doivent, au contraire, avoir une forme sphérique, la plus petite possible et être complètement opaques.

Il est facile de se rendre compte de ces exigences, puisque c'est précisément cette divisibilité extrême et cette opacité qui permettent à de faibles quantités de cette substance de couvrir de grandes surfaces.

La peinture artistique et la peinture eu bâtiments ont encore fait usage de blancs spéciaux désignés sous des noms

fantaisistes qui le plus souvent n'étaient que des mélanges de carbonate de plomb et de sulfate de baryte.

Ainsi, le blanc de Venise est un mélange de ces deux corps en parties égales.

Le blanc de Hambourg contient deux fois plus de blanc de baryte que de blanc de plomb.

Le blanc de Hollande est formé à raison de un quart de céruse et trois quarts de blanc de baryte.

De toutes les matières que l'on mélange à la céruse, il est une chose certaine; c'est que c'est le sulfate de baryte qui paraît diminuer le moins possible ses propriétés couvrantes; mais, quoi que l'on fasse, ces dernières sont toujours moindres que celles de la céruse pure, et les prétendues propriétés du blanc que l'on a formé ainsi par mélange sont plutôt illusoire que réelles.

Pour donner une idée de l'importance de la céruse comme matière blanche, disons simplement que la consommation en France dépasse, par an, 15 millions de kilogrammes, et on l'estime à plus de 60 millions pour l'Europe entière.

#### LE NICKEL ET L'ACIER-NICKEL

On sait, lit-on dans l'*American Manufacturer*, que le nickel a été trouvé pour la première fois en quantités abondantes au Canada en 1887; les principaux gisements se trouvent dans la région connue sous le nom de district de Sudbury. Depuis lors, l'exploitation du nickel s'est développée à ce point dans cette région, que la participation canadienne à la production universelle du nickel s'élèverait à plus de 40 pour cent.

Le district dans lequel on trouve les minerais de nickel est situé près de Sudbury, dans la province d'Ontario, et mesure à peu près 70 milles de largeur.

Les gisements ont un caractère d'irrégularité: tantôt ils ne constituent que des poches de faible capacité, tantôt ils s'étendent sur des superficies de plusieurs acres et forment par places des ressauts de terrain et des collines de minerai compact. Il n'y a pas moins de douze centres d'extraction pourvus de machines et livrant en moyenne 700 tonnes de minerais par jour. Les mines les plus profondes descendent jusqu'à 1000 pieds et les autres vont de 50 à 400 pieds.

Le minerai contient ordinairement 3 p. c. de nickel par tonne ou un peu moins, à peu près la même quantité de cuivre, avec de grandes quantités de soufre et de fer en proportions à peu près égales,

Jusqu'à présent, le minerai n'a pas encore été réduit à l'état de nickel et de cuivre purs au Canada même; la plus grande partie en est expédiée sous forme de matte à l'usine de l'"Oxford Copper Company", à New-Jersey, pour y être affinée. On admet communément que 7 tonnes de minerai donnent 1 tonne de matte. La transformation du minerai en mattes se fait par des procédés extrêmement simples: sur un terrain horizontal, on dispose des bûches de bois bien sec jusqu'à une hauteur d'un pied environ et on entasse par-dessus le minerai jusqu'à ce qu'on ait atteint une hauteur de 6 à 8 pieds. On met le feu au bûcher et le bois enflamme le soufre contenu dans le minerai. Après une combustion de six à douze semaines la proportion de soufre se trouve ramenée de 30 à 7 pour cent environ.

On concasse alors grossièrement la matière obtenue et on la fait fondre dans un haut fourneau; on place les minerais à la partie inférieure et les laitiers s'échappent comme dans un fourneau de forge ordinaire. Le minerai entre en fusion isolément, mais on obtient de meilleurs résultats en l'additionnant légèrement de chaux ou de pierre calcaire.

La matte ainsi obtenue est appelée matte de 40 pour cent bien qu'une analyse faite aussitôt après la fonte n'ait relevé que 38,5 pour cent.

Les principales Compagnies travaillant ou s'appêtant à travailler sur une grande échelle dans le district de Sudbury sont: la "Canadian Copper Company" de Cleveland, Ohio; la "Mond Nickel Company" de Londres, Angleterre; la "Lake Superior Power Company" de Sault-Sainte-Marie; les autres Compagnies n'ont que peu d'importance.

Les deux premières de ces Compagnies sont en train d'installer les usines de réduction, afin d'obtenir de la matte à 80 ou 90 pour cent si c'est possible, avant de l'envoyer respectivement à leurs établissements d'affinage de New-Jersey et de Swansea (Pays de Galles). La "Lake Superior Company" construit des usines pour la fonte et l'affinage à Sault-Sainte-Marie et se propose de séparer et de conserver par l'application d'un nouveau procédé électrique, tous les sous-produits du minerai. Une grande partie du soufre ainsi obtenu sera transformée en soufre raffiné dans le nouvel établissement que la Compagnie vient d'achever tout récemment; le reste sera probablement livré au commerce sous forme d'acide sulfurique liquide. Cette Compagnie prétend que la fonte de nickel obtenue par ses procédés contiendra une pro-

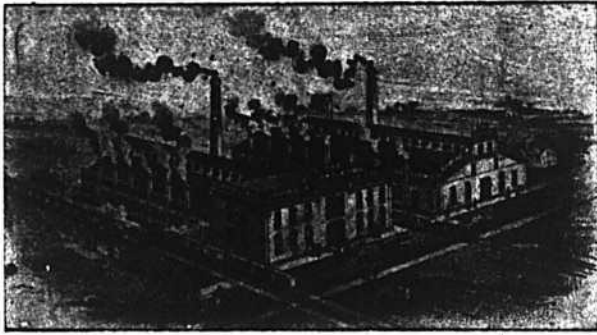

" LE HOME DU RESSORT DOWSLEY "

## Il perd de l'argent

l'homme qui pense que les Ressorts Elliptiques et les Essieux ordinaires sont assez bons pour lui.

## Il trouve de l'argent

le manufacturier ou le marchand qui emploie nos Ressorts et Essieux. Les Ressorts " Dowsley " vous aideront à vendre votre buggy plus vite que n'importe quelle autre amélioration. Sur réception d'une carte postale de vous, nous serons prêts à discuter cette question ensemble.

Ressorts faciles à prix faciles. Essieux et Montures en tous genres. Catalogue envoyé avec plaisir.

**The Dowsley Spring & Axle Co.**  
CHATHAM, ONT. Limited

Vernis à  
Chaussures  
DE  
Whittemore



"GILT  
EDGE"



Les Types  
dans le  
monde.

LES PLUS ANCIENS ET LES PLUS GRANDS MANUFACTURIERS DE  
VERNIS A CHAUSSURES DANS LE MONDE ENTIER.

Le seul vernis à chaussures pour dames, qui contienne  
positivement de l'huile. Il assouplit et conserve le cuir.  
Il donne un beau fini à la chaussure. Quand on  
l'a essayé, on continue à s'en servir.

LA PLUS GRANDE QUANTITE.

LA PLUS BELLE QUALITE

EN VENTE CHEZ TOUS LES EPICIERIS DE GROS.

Cordages, Ficelle à Lier, Ficelle d'Emballage  
DE TOUTES DESCRIPTIONS

Manufacturées par

**CONSUMERS CORDAGE CO.,**

MONTREAL

LIMITED  
SISAL

MANILLE

Cable,  
Corde à noix,  
Corde à ballots,  
Corde à foin,  
Corde à peaux,  
Corde goudronnée,  
Cordes à lignes  
dormantes, Etc.



Cable,  
Corde à ballots,  
Corde à foin,  
Corde à peaux,  
Corde fabriquée à  
la main,  
Corde à pulpe,  
Corde à papier,  
Etc.

JUTE

RUSSE  
Ratline goudronné  
Spunarn goudronné,  
Lignes dormantes  
goudronnées,  
Cordes à voiles,  
Cordes de  
jardiniers. Etc.

Corde à matelas,  
Corde à écorces,  
Corde goudronnée  
Corde à cloches,  
Corde à ilcous,  
Etc.

EMPAQUETAGE

RUSSE — ITALIENNE — JUTE

Cordes à lattes, marque " Lion."  
Cable de transmission, " Red Thread."  
Ficelle d'emballage et Corde à Matelas,  
Corde de Chanvre Anglaise garantie pur manille,  
Toutes les marques favorites de Fil à liens.

**A. PRUD'HOMME & FRERE**

IMPORTATEURS DE

Ferponneries, Métaux, Huiles, Peintures, Etc.

Nous offrons pour le commerce des bâtisses :

Ferblanc de plomb, Tôle noire et galvanisée des  
meilleures marques sur le marché, Instruments  
Aratoires, Vert de Paris, Pompes à puits,  
Tuyaux en fer et en plomb.

...Aux Meilleurs Prix du Marché...

1940 RUE NOTRE-DAME et 50-52 RUE O'CONNELL  
MONTREAL

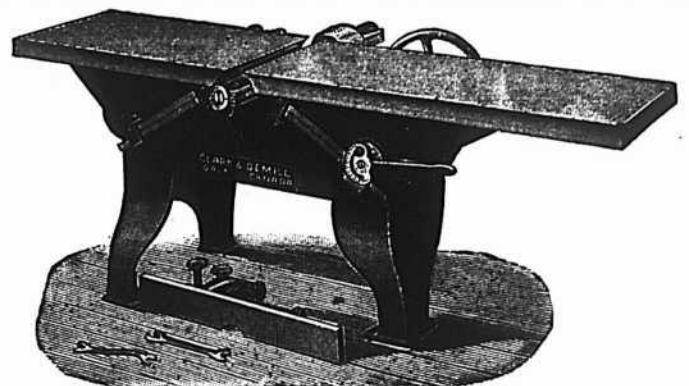

Machine "Perfection Buzz" à Blanchir et à Emboueter  
Prix et descriptions envoyés avec plaisir — sur demande

**CLARK & DEMILL,** Fabricants de grosse machinerie — garantie —  
pour Moulins à Scie, GALT CANADA.

portion absolument parfaite de nickel et de fer et de plus une forte proportion de carbone. Elle affirme aussi qu'elle est capable de fabriquer le meilleur acier au nickel.

Les directeurs de cette Compagnie ont résolu d'utiliser eux-mêmes leurs produits pour la fabrication de l'acier au nickel. On vient de commencer à Sault-Sainte-Marie la construction d'une aciérie qui produira des rails et des tôles. La capacité de production de cette usine sera probablement d'environ 600 tonnes de rails d'acier au nickel et de 400 tonnes de tôles par jour.

Le fer à mélanger avec la fonte de nickel sera fondu à Sault-Sainte-Marie les minerais proviendront des mines Helen, près de Michipicoten. Ces mines ont déjà exporté des minerais pendant la saison dernière et leur production journalière s'est élevée jusqu'à 1000 tonnes.

La Compagnie est également occupée à construire une ligne de chemin de fer partant de l'extrémité orientale de la baie Géorgienne et se rendant dans ses propriétés minières, sur une distance d'environ 50 milles. Il est entendu que le gouvernement canadien accordera son concours pécuniaire à ce travail et que le gouvernement provincial fera don de terrains. Ce chemin de fer permettra à la Compagnie d'expédier ses minerais depuis les lieux d'extraction jusqu'à ses fonderies et aciérie de Sault-Sainte-Marie.

Pendant la dernière session de la législature, le gouvernement d'Ontario a décidé d'établir un droit d'exportation sur les minerais de nickel et la matte. Cette taxe a été fixée à 7 dollars par tonne pour les minerais et à un droit proportionnel pour la matte. Cependant on a suspendu l'application de cette taxe jusqu'au moment où il sera démontré qu'on peut affiner le métal au Canada avec succès et d'une manière pratique.

### Succédané du Celluloïd

M. Georges Barbey, ingénieur, vient de découvrir un succédané du celluloïd désigné sous le nom de *ignitine* et dont la supériorité réside dans son inflammabilité. Ce produit serait insoluble, d'après *Le Mouvement scientifique et industriel*, dans l'alcool méthylique, l'acétate d'amyle, l'acétate d'éthyle, le chloroforme, et inattaquable par les acides. La photographie, la fabrication des accumulateurs légers, les peignes, les boîtes, etc., seraient des débouchés éventuels pour ce nouveau produit.

## REVUE DES MARCHES

(Suite de la page 20)

Navets \$1.00 le sac.  
Oignons de 10 à 20c la botte.  
Pois verts en coques, 50c le sac.  
Radis de 5 à 10c la doz de paquets.  
Salade de 5 à 20c la doz.  
Tomates du Mexique et du Tennessee de \$1.00 la caisse.  
Rhubarbe de 15 à 20c la doz de paquets.

### FRUITS VERTS

Nous cotons :  
Ananas, de 15 à 18c la pièce et \$3.50 à \$4.00 la boîte de 24.  
Abricots \$1.25 le crate.  
Abricots 35c. le panier.  
Bananes, de \$1.50 à \$2.00 le régime.  
Bluets \$1.00 la boîte.  
Cerises \$1.00 à \$1.25 le panier.  
Citrons de Messine, de \$2.00 à \$2.50 la bte.  
Fraises de 8 à 10c le casseau.  
Framboises de 10 à 12c le casseau.  
Framboises blanches 15c le casseau.  
Gadelles 25 à 30c le gallon.  
Groseilles 65c le panier.  
Melons d'eau 30c pièce.  
Oranges de Messine(100) \$2.00 la boîte.  
Oranges de Sorrente (100) la caisse \$1.75  
do (150) la caisse \$2.50  
do (160) la caisse \$3.50  
do (200) la caisse \$3.50  
Pêches de \$1.50 à \$1.60 la boîte.  
Poiros de \$2.00 à \$2.50 la demi-boîte.  
Pommes \$1.75 la boîte.  
Prunes de \$1.25 à \$1.40 la boîte  
Pommes au panier 75c.

### FOIN PRESSE ET FOURRAGES

MM. Hosmer, Robinson & Co., nous écrivent de Boston le 10 juillet 1902 :

Les arrivages pour la semaine dernière ont été 690 chars de foin et 15 chars de paille, 258 chars pour l'exportation.

Pendant la semaine correspondante de l'an dernier : 309 chars de foin et 12 chars de paille, 86 chars pour l'exportation.

Le marché est plus faible par suite de forts arrivages. Les qualités moyennes et inférieures sont surtout faibles. Le foin de bonne qualité se vend relativement bien.

Nous cotons :

	Grosses balles.	Petites balles.
Foin, choix...	\$18.00 à \$18.50	\$17.00 à \$17.50
— No 1 ...	17.00 à 17.50	16.00 à 17.00
— No 2 ...	14.00 à 15.00	14.00 à 15.00
— No 3 ...	12.00 à 13.00	12.00 à 13.00
— mél.d.tréf.	12.00 à 13.00	12.00 à 13.00
— trèfle ...	12.00 à 12.50	12.00 à 12.50
Paille de sei-		
— fgle long....	16.00 à 16.50	
— mêlée..	11.00 à 12.00	11.00 à 12.00
— d'avoine	9.50 à 10.50	9.50 à 10.50

### Marché de Montréal

Les manchés sont démoralisés, moins peut-être à Montréal, que sur nos marchés habituels d'exportation.

Nous ne changeons pas nos prix cette semaine, mais nous ferons observer que le marché est faible.

Nous cotons sur rails, à Montral, au char :

Foin pressé No 1, \$8.50 à 9.00 ; No 2, \$8.00 et mélangé de trèfle, \$7.50 à la tonne.

La paille d'avoine se vend de \$4.75 à \$5.00 la tonne.

### PEAUX VERTES

Le marché est toujours très terne ; les prix précédents sont maintenus sans changement.

On paie aux bouchers, les prix suivants :  
Bœufs No 1, 9c et No 2, 8c ; taureaux, 7c ; veaux, No 1, 12c et No 2, 10c la lb ; agneaux de printemps tondus, 30c pièce ; chevaux No 1 \$2.00 ; No 2, \$1.50 et No 3, \$1.00 la peau.

## COLORATION DES MÉTAUX

(De la *Chronique Industrielle*)

On peut colorer les métaux usuels et leurs alliages : le fer, l'acier, la fonte, le cuivre, le laiton, le bronze par un grand nombre de procédés que l'on peut ranger en 4 catégories principales.

1. Procédés par oxydation (chaleur et agents chimiques) ;
2. Procédés par sulfuration ;
3. Procédés par dépôt d'un métal ou d'un composé non oxydable ;
4. Procédés par dépôt d'une couleur et d'un vernis.

Très souvent une recette résulte de la combinaison de plusieurs de ces procédés.

### PROCEDE PAR OXYDATION

I. *Par la chaleur.* — Coloration de l'acier.

L'acier chauffé uniformément se recouvre à l'air d'une pellicule d'oxyde et l'on a successivement les couleurs suivantes :

Jaune paille,  
Bleu (250°-300) 1.

Violet,  
Pourpre,  
Vert d'eau,

Disparition de la couleur : l'acier rougit.

II. *Bronzage de l'acier.* — On imbibé avec une éponge la pièce à bronzer d'une solution formée de perchlorure de fer, de sulfate de cuivre et de quelques centimètres d'acide nitrique.

On sèche à l'étuve à 30°

Puis on maintient pendant vingt minutes au-dessus de l'eau bouillante. On sèche à nouveau à 30°.

On frotte au gratte-brosse.

Recommencer cette opération plusieurs fois.

(1) Pour avoir le bleu très facilement, on plonge l'objet dans un bain de 25 p. de plomb et 1 p. d'étain ; sa température est suffisante pour bleuir les petites pièces.

# ARTICLES en EMAIL

Nos Marques :



"Crescent"

"Colonial"

"White"

"Star"  
(Décoré)



Nous fabriquons tous les articles dans cette ligne.

Ferblanterie, Articles en Tôle, Etc.

**The THOS. DAVIDSON MFG. Co.,**  
(Limited)  
**MONTREAL**

L. H. HEBERT

ALF JEANNOTTE

## PIERRE A HUILE "GEM" A BASE DE CORUNDUM

Cette pierre est fabriquée avec du Corundum moulu et réuni au moyen du ciment W et préparée avec un côté gros et un côté fin; le premier pour attaquer les gros outils, le second pour leur donner le fini. Cette pierre n'est pas fragile; on peut, sans inconvénient, la laisser tomber d'assez haut sans la briser,

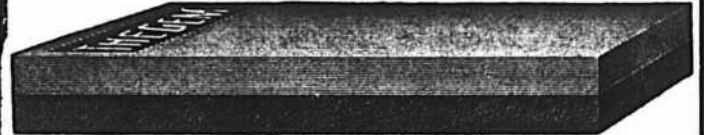

ce qui dispense de l'encaser dans une gaine de bois. On l'emploie indifféremment à l'eau ou à l'huile, mais de préférence à l'huile.

Supérieur à tous les produits à base d'éméri.  
Essayez-les, vous en serez satisfaits.

**L. H. HEBERT**  
Ferrermeries et Quincailleries en gros  
297 et 299 rue St-Paul et 21 rue St-Jean-Baptiste, Montréal.



**UN BON PRODUIT**, quand on en a une fois fait l'essai est sûr de créer une forte impression sur vos clients et d'obtenir une appréciation correspondante.

Le fait est démontré par la demande croissante pour le Vernis **Elastilite**, le Vernis à plancher **Chijap**, le verni satin **Maple Leaf** et les **Peintures Email** pour voitures.

MANUFACTURÉ SEULEMENT PAR  
**THE IMPERIAL VARNISH & COLOR CO., LIMITED**  
TORONTO, Ont., Canada  
Agents canadiens pour la Paille de fer, marque Rouge, Bleu, Blanc,  
**DE SUÈDE.**

**DOMINION WIRE MANUFACTURING CO.**  
(LIMITED)  
MONTREAL et TORONTO,  
Ateliers à DOMINION, près Montréal

Nous manufacturons tous les genres de

# BROCHE

et les produits de la BROCHE



Clous de Broche  
Broche polie, Broche cuivrée,  
Broche recuite, Etamée, Laiton,  
Cuivre, Galvanisée.

Vis à bois, Articles en broche polie, Crampes,  
Chainettes, Clavettes.  
Porte-chapeaux et habits "CRESCENT"

## Dorure et argenture de tout métaux

Dorure du fer et de l'acier, procédé facile.

Faites dissoudre une partie d'or en feuilles dans un bain formé de deux parties d'acide chlorhydrique et une partie d'acide nitrique. La dissolution opérée, versez-y environ le double d'éther sulfurique.

Ce mélange doit être fait avec précaution et dans un grand vase. Secouez-le, aussitôt qu'il sera en repos, vous verrez l'éther se séparer de l'acide et surnager. L'acide se décolore, l'éther prend de la couleur, enlevant l'or à l'acide.

Versez encore les deux liquides dans un entonnoir en verre dont le bec, qui doit être assez fin, demeure fermé jusqu'à ce que, par le repos, les deux fluides soient complètement séparés l'un de l'autre.

Débouchez l'entonnoir, l'acide, comme le plus pesant, occupant le dessous, passe le premier; fermez dès qu'il a coulé en entier, et l'entonnoir ne contient plus que la dissolution d'or dans l'éther.

C'est cette dissolution qui sert pour la dorure.

Elle peut se conserver: en ce cas, on la met dans une fiole bien blanchie.

Pour en faire usage, commencez par polir la surface du fer ou de l'acier à l'émeri, ou plutôt avec du rouge d'Angleterre (Tritoxyde de fer), délayé dans de l'eau-de-vie. Appliquez ensuite avec une brosse fine ou un pinceau l'éther aurifère; il s'évapore promptement et laisse une couche d'or sur la surface où il a été déposé. On chauffe et on passe au brunissoir.

Cette solution d'or dans l'éther permet de tracer, à la plume ou au pinceau, toutes sortes de dessins sur le fer et l'acier avec lesquels l'or s'unit en vertu de l'attraction moléculaire.

## Chemin de fer Monorail

Un inventeur allemand, M. Lehmann, a imaginé un système de voie ferrée du type monorail dont voici la description faite dans la publication *Centralblatt der Bauverwaltung* et résumée dans *Nature*.

Chaque wagon, qui a besoin d'être maintenu en équilibre latéral soit par un homme, soit par une bête de trait attelée sur le côté à une tige transversale, repose sur le rail unique par deux roues disposées en prolongement l'une de l'autre. Ces roues sont surmontées dans le chassis du wagon par l'intermédiaire de chapes pouvant tourner autour d'un axe vertical. Les moyeux de ces roues sont à roulement à billes, de même que les boîtes des axes verticaux des chapes. Le rail se pose à plat sur le sol.

## Moyen d'enlever les taches d'encre

*Recette et procédé:* Mettez l'endroit taché sur une assiette de faïence très propre de manière que le papier adhère parfaitement. Trempez un morceau de bois de saule dans de l'eau forte et humectez-en la tache ou le mot à enlever. Vous verrez en deux minutes l'encre se dissoudre. Au même instant il faut y jeter une goutte d'eau fraîche, afin d'y ôter l'action de l'eau forte qui rendrait le papier jaune et le brûlerait. On enlève cette eau avec une éponge très fine et bien propre. On remplace les mots enlevés en écrivant avec de l'encre de Chine ou de l'encre ordinaire, dite encore encre de bureau.

## Les Hâches Dundas

Nous voici arrivés à l'époque où tout marchand commence à songer à ses achats pour la saison d'automne et d'hiver. Les haches forment un des articles les plus importants de ce commerce. N'oubliez pas dans vos commandes de mentionner les *Hâches Dundas* qui ne le cèdent en rien aux meilleures haches américaines et qui ont encore l'avantage d'être fabriquées en Canada par des Canadiens et pour les besoins du Canada.

## AVIS DE FAILLITE

Dans l'affaire de

### A. DEMERS & CIE.,

2331 rue Ste. Catherine, Montréal.

Les soussignés vendront à l'encan public, à leurs salles de vente, 69 rue St-Jacques,

**Mardi, le 22 juillet 1902 à 11 a. m.**

Lot 1. Stock d'articles pour hommes etc	\$7,583.83
Lot 2. Mobilier de magasin.....	395.75
Los 3. Accessoires adaptés ux muraillies, etc	1,000.00
Lot 4. Balance du bail jusqu'au 30 avril 1903.....	1,350.00

Conditions, au comptant. Un dépôt de dix pour cent sur l'adjudication. Le magasin pourra être examiné le 19 et 20 juillet. Pour plus d'informations s'adresser à

WILKS & MICHAUD,

Curateurs conjoints,

205 rue St-Jacques.

MARCOTTE FRERES,

Encanteurs.

## Ventes de Fonds de Banqueroute par les Curateurs

Par Lamarche & Benoit, le stock du magasin général de A. Prévost & Cie de Ste Agathe à 60c dans la piastre à N. H. Biron.

Par Wilkes & Michaud, le stock de merceries de L. P. Lebel à 42½c dans la piastre à Dame Joséphine Héroux et les dettes de livres à 30c dans la piastre à Marcotte & Marcotte.

Par J. M. Marcotte, le stock d'épicerie de Ferdinand Décary à 54½ dans la piastre à M. Leduc.

## EXTRA

### RENSEIGNEMENTS COMMERCIAUX

#### PROVINCE DE QUEBEC

##### Cessions

Charlemagne—Bonenfant, H., hôtel et tra- uersier.

Montréal—Montreal Steam Laundry Co. Shawinigan Falls—Goulet & Co, moulin à scie etc.

##### Curateurs

St Henri de Montréal—Despocas H. A. à Jos A. Giroux, plombier.

##### Décès

Montréal—Empire Shoe Co, Edw Mansfield. Wilson & Greene, agents généraux; Thos Wilson.

##### Dissolutions de Sociétés

Coaticook—Lovell H. & Sons, moulin à scie, etc.

Montréal—Breton & Presseau, plombiers. Carbray & Routh, agents, etc. Leclerc & Frère épici.

##### En Difficultés

Montréal—Dominion Sporting Goods Co ass. 22 juillet.

Montreal House Furnishing Co.

Organ-Elliott & Co, épici. en gros; ass. 21 juillet.

Sham Salim, articles de fantaisie; ass. 21 juillet.

Thompson & Reynolds, merceries et hardes ass. 23 juillet.

Pont Maskinongé—Paré, A. H. mag. gén.; ass. 26 juillet.

##### Fonds Vendus

Ste Anne du hault—Smith & Larivière, bois de sciage, les dettes de livres.

##### Incendies

St Rémi—Lamarre & Co mfrs de portes et châssis, etc., ass.

##### Nouveaux Etablissements

Brompton Falls—Nadeau D. & Cie restaur- rant; Rose A. Théroux.

Chambly Bassin—Labelle Alina Hôtel.

Farnham—Cooke H. & Sons, mag. gén.

Montréal—Carswell (The) Co Ltd.

Compagnie (La) Théâtrale Française de mande charte.

Ethier E. L. & Cie mfrs de billard, Edm. L. J. Ethier.

Grocers (The) mfg et Trading Co.

Lopez V. & Co importateur de beurre, etc. L'Union Provinciale.

O'Brien A. & Co confiseurs.

Wener Bros mfrs de hardes.

Ormstown—Baird, Thompson & Son Co Ltd mag. gén etc demande charte.

St Joseph de St Hyacinthe—Desmarais A. & Fils, tanneurs.

Sherbrooke—Echenberg Bros, magasin de seconde main.

Westmount—Ferguson & Philip, bouchers.

**TOUR DU MONDE**—Journal des voyages et des voyageurs.—Sommaire du No 27 (5 Juillet 1902). 1o Voyage dans les Provinces du Nord de la Chine, par F. Leprince Ringuet. 2o A travers le monde: Chez un caïb des environs d'Aïn Sefra, par Guath (fin). 3o La lutte économique: Le Transafricain transversal. De l'embouchure du Congo à Mombaza (Océan Indien), par les grands lacs. 4o L'Expansion Coloniale; La France en face du Senoussisme. Premiers conflits au lac Tchad (fin). 5o Livres et cartes. 6o Conseils aux voyageurs; Au bord de la mer. Ce que l'on trouve sur la place. Mollusques. Crabes. Autres crustacés, par Paul Combes.

Abonnements France: Un an, 26 fr. Six mois, 14 fr. Union Postale: Un an, 28 fr. Six mois, 15 fr. Le Numéro: 50 centimes. Bureaux à la librairie Hachette et Cie, 79 Boulevard Saint-Germain, Paris.

**CUIR A LACETS**

Adressez-vous directement à nous pour la célèbre marque de CUIR A LACETS "NIAGARA," la meilleure fabriquée au pays. Jaune et blanc dans les côtes ou lacets coupés. Prix et échantillons sur demande.

**WOOD BROS.**

Tanneurs de Cuirs de haut grade,  
S<sup>T</sup>E-CATHARINES ONT.



**LES BORNES-FONTAINES A INCENDIE**

**KERR**

**ROBINETS DE VANNES**

**Sont Les Meilleurs**

Ecrivez-nous pour les prix

**The Kerr Engine Co, Ltd**

(2) WALKERVILLE, ONT.

**THE JOHN MORROW MACHINE SCREW CO.**

MANUFACTURIERS DE

Limited

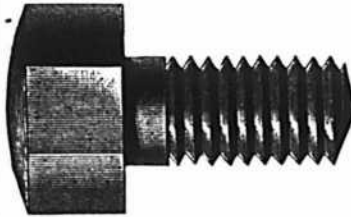

Vis à grosses têtes, Vis à demeure, Vis spéciales fraisées, Tenons pour engins, etc. Ecoups découpés à froid dans toutes les variétés de finition.

**INGERSOLL, Ont.**

**GALT MACHINE KNIFE WORKS**



Couteaux pour Machines de toute description pour Machinerie à travailler le bois

Demandez la Liste de Prix

**PETER HAY, - - GALT, ONT.**

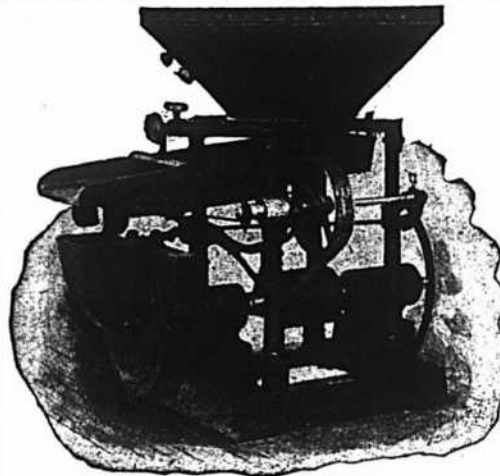

**La Moulange "Champion"**

**Modèle 1900**

Est reconnue être la meilleure machine pour moudre l'avoine, les pois, l'orge, le blé d'inde, le seigle, le sarrasin ou autres grains. Elle fait une moulée fine ou grosse à volonté. La Moulange "Champion" est faite en trois grandeurs; moulin de 20 à 150 minots à l'heure.

Demandez le Catalogue.

**S. VESSOT & CIE.,**

SEULS MANUFACTURIERS

**JOLIETTE, P. Q.**

**ANNONCE SPÉCIALE**

Nous avons adopté une poignée nouvelle et plus forte, bronzée ou nickelée (à votre choix) pour

**Les Cabinets pour Epiceriers de Bennett,**

et les avons aussi améliorés sur différents points; mais nous les vendons aux anciens prix. **N'oubliez pas** que ce cabinet vous économise de la place, maintient votre stock à l'abri de la poussière, de la saleté et des insectes. En plus de nos grands réguliers, nous fabriquons des cabinets de n'importe quelle grandeur, pour aller n'importe où.

Pour prix et autres enseignements adressez-vous à

**J. S. BENNETT**

Manufacturier breveté, 15 rue Marion, Toronto.

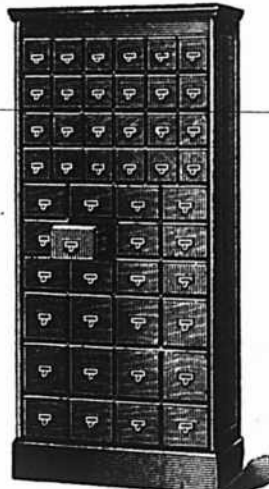

**A. RACINE & CIE**

IMPORTATEURS ET

- EN -

**Marchandises Sèches**

Générales

DE TOUTES SORTES.

340 et 342 Rue St-Paul

- ET -

170 et 181 rue des Commissaires

**MONTREAL.**

Catalogue envoyé sur demande.



Catalogue envoyé sur demande.

**UNE EXPERIENCE**

Un des plus grands opérateurs de la Rive Nord après une année d'expérience dans l'emploi des Haches **Crown Jewel** dans ses chantiers, en est tellement satisfait qu'il ne veut même pas prendre en considération l'achat d'une autre marque de ces haches.

**DUNDAS AXE WORKS**

Dundas, Ont.

W. Louis Haldimand, Agent, Montreal

**LOTS A BATIR** - Localité Superbe, de Grand Avenir. S'adresser à A. & H. Lionais, 25, r. St-Gabriel, Montreal.



"Island City" Blanc de Plomb pur.

"Island City" Peinture Blanche pure (non poison) préférée au blanc de plomb par les meilleurs peintres.

"Island City" Blanc pur pour les décorateurs.

**P. D. DODS & CIE**

Entrepôts et Bureaux: 188 et 190 rue McGill, Usines: 274, 276, 278 rue St-Patrick,

**TORONTO. WINNIPEG. MONTREAL.**

<b>Antimoine</b>	0 10
<b>Articles en broche</b>	
2 1/2 p.c. de la liste.	
<b>Balances</b>	
Warrens Standard, 40 p.c.	
" Champlois, 55 p.c.	
Balances à ros ortis, 10 p.c.	
Fairbanks Standard, 35 p.c.	
" Dominion, 55 p.c.	
" Richelieu, 55 p.c.	
<b>Barattes</b>	
Revolving, monture en acier, No 0, \$8.00	
No 1, \$8.50; No 2, \$9.00; No 3, \$10.00; No 4, \$12.00; No 5, \$16.00	
pour monture en bois, 20c de moins sur la liste ci-haut. Livraison de la manufacture 55 p.c., en magasin à Montréal, 54 p.c. Termes 4 mois ou 3 p.c. 70 jours.	
Collets d'essieu, 61 p.c. de la liste.	
<b>Blanc de Plomb</b>	
Pur, 100 lbs	5 87 1/2
No 1	5 50
No 2	5 12 1/2
No 3	4 75
No 4	4 37 1/2
Decorators Special (pour usage extérieur) en paquets de 12 1/2 lbs, extra.	4c
" 7 @ 10	1c
" 3 @ 5	2c
" 1 et 2	2 1/2c
<b>Boulons et Noix</b>	
Boulons à volture Norway, (\$3.00) 55 p.c.	
" carrés, (2.40) 55 p.c.	
" ordinaires, 50 p.c.	
" machine, 50 et 5 p.c.	
Tire-fonds 70 p.c.	
Boulons à liasse, 65 et 5 p.c.	
Blanc de boulons, 50 et 5 p.c.	
Bolt Ends, 50 et 5 p.c.	
Boulons à charnus, 50 et 5 p.c.	
Noix, carrées, moins 3/4 c de la liste.	
Noix, hexagones, moins 3/4 c de la liste.	
Boulons à bandage, 66 1/2 p.c.	
Boulons à poêle, 67 1/2 p.c.	
Noix, en lots de 50 lb, 4c par lb extra; pour moins de 10 lb, 1/2c extra.	
<b>Briques réfractaires</b>	
Ecosaises, le mille	16 00 22 00
Anglaises	17 00 22 00

<b>Broche</b>	
Acier fin pour embouteillage, matelas, balais, sonnettes, etc., 17 1/2 p.c. sur la liste.	
Cuivre jaune	60 p.c.
Copper (cuivre rouge)	60
Broche galvanisée.	
No 5..... le 100 lbs	4 00
" 6 & 8..... "	4 50
" 9..... "	2 85
" 10..... "	3 60
" 11..... "	3 70
" 12..... "	3 00
" 13..... "	3 10
" 14..... "	4 10
" 15..... "	4 60
" 16..... "	4 85
" 17..... "	5 25
" 18..... "	5 50
<b>Poil, Brûlé et Hüllé.</b>	
No 0 à 9, net..... 100 lbs	2 60
" 0..... "	2 68
" 1..... "	2 72
" 2..... "	2 80
" 3..... "	2 90
" 4..... "	3 00
" 5..... "	3 15
" 6..... "	3 30
Brûlé; p. tuyau..... 100 lbs	8 00
<b>A foin, en acier, Nos 13, 13 1/2 et 14, coupés de longueur, esc. 20 p.c. sur la liste.</b>	
<b>Broche barbelée</b>	
Galvanisée..... le 100 lbs	3 00
" Plain twist..... "	3 00
" f.o.b. Cleveland, \$2.82 1/2 les 100 lbs pour moins d'un ohar et \$2.70 pour lot d'un char.	
<b>Brochettes, clous, etc</b>	
Brochettes pour boîte à fromage, bleues 85 et 12 1/2 p.c.	
" valise, noires et étamées 85 p.c.	
" à tapis, bleues, 90 et 15 p.c.	
" étamées, 80 et 20 p.c.	
" en bri, 40 p.c.	
" coupées, bleues, en dos. 80 p.c.	
" loose 60 p.c.	
" Suddes bleues et étamées, loose 80 et 10 p.c.	

<b>Brochettes en doussine, 75 p.c. de bon r. ur, 85, 12 1/2 et 12 1/4 p.c. à quarts de farine, esc. 40 p.c. sur la liste.</b>	
<b>Clous de tonneliers, 40 p.c. sur la liste.</b>	
<b>Cable, etc.</b>	
7-18 et plus gros.....	Sisal 0 12 1/2 0 15
" " " " " " " " " "	Manilla 0 13 0 15 1/2
1/2 et 5 16.....	0 13 1/2 0 18
Câble Coton.....	0 00 0 15
Coton à attacher (3 fils).....	0 00 0 18
Russie.....	0 12 0 15
Jute.....	0 08 0 08 1/2
Lath Yarn, simple.....	0 00 0 11 1/2
Lath Yarn double.....	0 00 0 12
Brit. Hemp Rope.....	0 00 0 13
Ficelle d'engerbage..... lb.	0 11 1/2 0 12
<b>Canistres à Lait</b>	
40 p.c. de la nouvelle liste.	
<b>Carvelles</b>	
F.o.b. Montréal, Toronto, Hamilton, London, St-Jean et Halifax.	
Pressées 1/2 p. Esc. 22 1/2 p.c. 4	75 0 00
" 5-16.....	4 50 0 00
" 7-16.....	4 25 0 00
" " " " " " " " " "	0 12 0 15
" " " " " " " " " "	0 00 0 11 1/2
<b>Chaines</b>	
3-16 No 6..... 100 lbs	11 50 12 00
3-16 No 5.....	10 50 11 00
3-16 No 4.....	9 50 9 75
3-16 No 3.....	9 00 9 25
4-16 exact.....	7 35
5-16.....	6 25
6-16.....	4 85
7-16.....	4 15
8-16.....	4 05
9-16.....	3 85
10-16.....	3 70
11-16.....	3 65
12-16.....	3 55
1.....	3 55
<b>En lot de char 10c de moins.</b>	
Chaines à vache..... esc.	40 p.c.
" fermant en dehors.....	25 p.c.
Ferremens de chaîne à vache.....	35 p.c.
Chaines à traits.....	45 p.c.
Jack Chain en acier, simple et double..... ex.	85 p.c.
Jack Chain en cuivre, simple et double..... ex.	40 p.c.
<b>Chaudières galvanisées</b>	
Patron Dufferin, la ds.	2 20 2 49 2 80
Cuvettes galvanisées.....	0 00 0 00 0 00

<b>Ciment</b>	
Amerïcain..... Paris	2 10 2 20
Canadien Portland.....	1 90 2 25
Anglais.....	2 15 2 25
Belge.....	1 70 1 95
Allemand.....	2 20 2 30
Hydraulique Canadien.....	1 35 1 60
<b>Ciseaux</b>	
B. & W. nickelés esc. 60 p.c.	
Seymour's, esc. 50 et 10 p.c.	
<b>Ciseaux de Charpentier</b>	
Socket, Framing & Firmer	
Warnock, 70 p.c.	
P. S. & W., extra, 60, 10 et 5 p.c.	
<b>Clous à Cheval "C"</b>	
No 9 à 14..... par boîte	2 50
" 8.....	2 75
" 7.....	3 00
" 6.....	3 50
" 5.....	4 00
Escompte 7 1/2 p.c. Boîtes 25 lbs chaque.	
<b>Clous</b>	
<b>Clous à cheval.</b>	
No 7..... 100 lbs.	24 00
No 8.....	23 00
No 9 et 10.....	22 00
Escompte 60 p.c. 1e qual.	
" 66 1/2 p.c. 2e qual.	
Boîtes de 1 lb., 1/2c. net extra.	
<b>Clous coupés à chaud.</b>	
F.o.b. Montréal, Toronto, Hamilton, London, Halifax et St-Jean, N.B.	
Prix de base \$2.27 1/2 par lot de char et \$2.35 pour moins d'un char.	
De 4 1/2 à 6 pos..... 100 lbs.	2 45
3 1/2 à 4.....	2 50
3 à 3 1/2.....	2 55
2 1/2 à 2 3/4.....	2 60
2 à 2 1/4.....	2 75
1 1/2 à 1 3/4.....	2 85
1 1/4.....	3 10
1.....	3 45

**NEGLIGENCE**

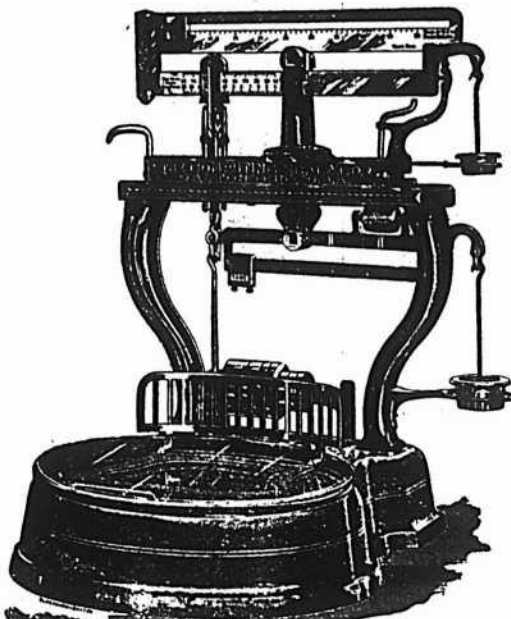

On peut sûrement estimer à un billion de dollars de marchandises la quantité donnée en cadeau par des marchands au cœur généreux qui ont pris l'habitude des excédents de pesée. Dans les mêmes proportions, nous estimons que le système money weight actuellement en usage dans plus de cent mille magasins économique cinquante millions cent vingt-cinq mille dollars.

Ceci ne devrait-il pas vous convaincre de son utilité et de son importance dans toute entreprise.

**THE COMPUTING SCALE CO.**  
DAYTON, Ohio, E. U. S.

Moneyweight Scale Co., seuls distributeurs, 47 State St., Chicago Ill.  
Computing Scale Co. of Canada, Ltd., 164 King St. W., Toronto, Ont.  
The Moneyweight Scale Co. of Canada, Ltd., 1662 rue Notre-Dame, Montréal, Qué., Can.  
The Computing Scale Co. of Canada, Ltd., Vancouver, B. C.

PRIX COURANTS—MONTREAL, 17 JUILLET 1902.

<b>Clous à finir.</b>	
1 pouce.....100 lbs.	3 85
1 1/4 ".....100 lb.	3 55
1 1/2 et 1 3/4 pces.	3 20
2 et 2 1/4 "....."	3 05
2 1/2 à 2 3/4 "....."	3 00
3 à 6 "....."	2 95
<b>Clous à quarts.</b>	
1/2 pouce.....100 lbs.	3 60
1 "....."	3 10
<b>Clous à river.</b>	
1 pouce.....100 lbs.	3 85
1 1/4 "....."	3 55
1 1/2 et 1 3/4 "....."	3 20
2 et 2 1/4 "....."	3 05
2 1/2 à 2 3/4 "....."	3 00
3 à 6 "....."	2 95
<b>Clous d'acier, 10c. en sus.</b>	
" galvanisés p. toitures 100 lbs	6 60
" à ardoise, 1 pouce....."	3 65
<b>Clous de broche.</b>	
F. O. B. Montréal, Gananoque, Toronto, Hamilton, London, Bradford et St-Jean, N.B. F. O. B. Halifax, en lots de chars. Pour moins d'un char, 5c par 100 lbs d'avance.	
1 pouce, No 18, prix net, 100 lbs	3 75
1 " No 15 " " "	3 60
1 1/4 " No 14 " " "	3 15
1 1/2 " No 13 " " "	2 90
1 3/4 " No 12 " " "	2 90
2 1/4 " No 11 " " "	2 80
2 1/2 " No 10 1/2 " " "	2 65
2 3/4 " No 10 " " "	2 65
3 pouces, " " "	2 60
3 1/2 et 4 " " "	2 55
5 et 6 pouces " " "	2 50
En cuivre 50 p.c. sur la liste.	
<b>Colle</b>	
Commune.....lb 0 08 1/2	0 09
French Medal.....	0 11 0 12
Bianche extra.....	0 18 0 20
Gelatine.....	0 22 0 30
Coopers.....	6 19 0 20
<b>Corde à Chassais</b>	
25 cts la lb.	
<b>Coudes</b>	
Bonds pour tuyaux polis.....dos	1 50
" ordinaires....."	1 35
<b>Complets</b>	
livre, net sur la liste.	
Ponte S. P., 60 p.c.	
Acier, 65, 10 et 2 1/2 p.c.	
Berlin Brad, 70 et 5 p.c.	

<b>Couplings</b>	
Ex. 60 p.c. sur la liste. F. O. B. Montréal.	
<b>Courroies</b>	
Extra. 60, 10 et 5 p.c.	
Standard, 70 p.c.	
No 1, 70 et 10 p.c.	
<b>Couteaux à Foin</b>	
50, 10 et 5 p.c. de la liste.	
<b>Crampes</b>	
Galvanisées..... 100 lbs	3 25
Unies.....	2 90
Crampes pour net à clôture 40 p.c.	
<b>Crampes de Jalousies</b>	
Toutes grandeurs.....	0 00 0 00
<b>Cuivre</b>	
En lingot.....lb. 13 1/2	0 14
En barre et en feuille, 14 à 30 G.	10 p.c.
Feuilles dures 2 x 4.....lb 0 22	0 23
Tube Base.....lb 0 23	0 23
<b>Enclumes</b>	
Wright's 80 lbs et plus.....lb 0 11	
Hay Budden 80 lbs et plus.....lb 0 09 1/2	
Brook's 80 lbs et plus.....lb 0 09	0 10
<b>Equerres</b>	
Fer No 493..... la dos	2 45
" 494....."	3 25
Acier 60, 10 et 5 p.c.	
<b>Etain</b>	
Straits.....lb. 0 00	0 33 1/2
Lamb and Flag.....	0 00 0 33 1/2
Lingots 56 et 28 lbs par lb	0 00 0 33 1/2
En barre 1c extra.	
<b>Etonpe</b>	
Navy.....le 100 lbs	6 00
U. S. Navy....."	7 25
Plumbers....."	3 50
<b>Eviars</b>	
Acier et galvanisé, 45 p.c.	
<b>Extension</b>	
Clark, 40 p.c.	
<b>Fanaux</b>	
Cold Blast No 2.....dos	7 00
Wright No 3....."	8 50
Ordinaires....."	4 00
Dashboard O. B. ....	0 00
No 0....."	0 00
Peinturés 50c extra par dos.	
<b>Fanailles</b>	
50, 10 et 5 p.c. de la liste.	

<b>Ferblanc</b>	
Au Charbon—Poli	
MLS, équivalent à Bradley	Bte
IC, grandeurs ordinaires.....	6 75
IX "....."	8 25
IXX "....."	9 75
Famous	
IC.....	6 75
IX.....	8 25
IXX.....	9 75
Marque Raven & Vulture	
IC, grandeurs ordinaires.....	4 75
IX "....."	5 75
IXX "....."	6 75
IXXX "....."	7 75
DO, 12 1/2 x 17.....	4 25
DX.....	5 00
DXK.....	5 75
Au Coke—Poli	
Acier Bessemer	
IC, grandeurs ordinaires.....	4 25
IC " spéciales Base.....	4 50
20 x 28.....	9 00
Au Charbon—Terne	
Dean ou J. G.	
IC, 20 x 28, 112 feuilles 7 75	8 00
IC, Terne.....	11 00
Charcoal Tin Boiler Plates	
Cookley	1a lb
XX, 14 x 58, 50 feuilles.....	0 08 1/2
" 14 x 60 ".....	0 08 1/2
" 14 x 65 ".....	0 08 1/2
Feuilles étamées	
72 x 30 x 24.....	0 07 1/2
" 28.....	0 08
" 28.....	0 08 1/2
<b>Fer et Acier</b>	
Fer marchand, barre 100 lbs.	0 00 2 00
Fer fini "....."	0 00 2 30
Fer pour fers à cheval "....."	0 00 2 20
Feuillard mince 1 1/2 à 3 pcs Base.....	2 85
Acier à liasse Base.....	2 10 2 15
" bande.....	2 20 2 25
" machine.....	3 00
" pince.....	2 75
" ressort.....	3 00
" outil T. Firth & Co.	1a lb 0 12 1/2 0 13
" Jessop.....	0 00 0 13
" Black Diamond et	
" B. C.....	0 08 0 11
" Sanderson.....	0 08 0 12

<b>Fers à Cheval</b>	
P. O. B. Montréal	
No 1	No 2
et plus petit et plus.	
Léger et pesant.....le qrt	3 75 3 50
Fers à neige....."	4 00 3 75
New Light Pattern....."	3 85 3 60
Furtherweight Nos 0 à 4.....	4 85
Fers "Toe weight" Nos 1 à 4.....	5 95
Fers assortis de plus d'une grandeur au baril, 1" extra par baril.	
F. O. B. Toronto, Hamilton & London, Guelph, à 10c de plus par quart.	
Neverlip en fer, le 100 lbs.....	12 21
" en acier....."	15 00
<b>Fers à repasser</b>	
Mrs Potts No 55.....le set	0 67 1/2
" No 50 N. W. P....."	0 72 1/2
<b>Fers à souder</b>	
1, 1 1/2 lb.....1a lb	0 29
2 lbs et plus....."	0 47
<b>Fontes</b>	
Calder.....tonne..	00 00 00 00
Carnbroe....."	00 00 00 00
Glengarnock....."	00 00 00 00
Summerlee....."	21 50 22 00
Midland N. J. 1....."	00 00 18 50
" No 2....."	00 00 19 00
<b>Fourches</b>	
A foin, fumier, etc., 60 p.c.	
<b>Garnitures de Canistres à lait</b>	
25 p.c. de la liste.	
<b>Graisse à Roues</b>	
Ordinaire.....la grs	5 75 6 00
1ère qualité....."	13 00 15 00
<b>Grates</b>	
Jardin, mortier, etc., 60 p.c.	
<b>Hachettes</b>	
Canadienne, 40 à 42 p.c.	
<b>Herminettes</b>	
20 p.c. d'escompte.	
<b>Huiles et divers</b>	
Huile de Castor, East Indian.....lb	0 10 1/2
" Commerciale....."	0 09
le gallon	
Huile Balmoral.....	0 00 0 40
Huile de Morue.....	0 50 0 55
Huile Olive pure.....	0 00 1 20
Huile de pieds de bœuf.....	0 00 0 90
Huile de loup marin raff.....	0 50 0 55
"....."	0 40 0 50

**PLACEZ VOS COMMANDES POUR LES HACHES AMERICAINES**



**Acier Spécial, Trempe Supérieure,**

**De tous les modèles, pour tous les usages.**

Essayez-les : elles donnent satisfaction. Venez examiner notre stock ou demandez nos prix, qui, comme toujours, sont raisonnables.

Commandes par la malle remplies avec soin et prompt livraison.

**La Cie de Ferronnerie Letang Limitée**

**287 et 289 Rue St-Paul, Montreal**

**Machinerie pour Abattoirs et Empaquetage, Moteurs Hydrauliques et Presses à Filtrer POUR TOUS LES USAGES**



**WILLIAM R. PERRIN COMPANY**

**TORONTO, ONT.**

**DEMANDEZ NOTRE CATALOGUE.**

Huile de lin crue (net cash)	0 00	0 80
" bouillie	0 00	0 83
Ess. de Térébenthine	0 71	0 70
Goudron raffiné.....bri	0 00	4 80
Coaltar.....	0 00	4 80
Pitch.....100 lbs	0 00	0 80
<b>Instruments aratoires</b>		
60 p.c. de la liste.		
<b>Licous</b>		
Cable 3/4.....la dos	0 00	1 15
" 1/2.....	0 00	0 00
" 3/4 @ 3/4.....	0 00	0 00
Cuir, 1 pce.....	0 00	3 90
" 1 1/4 pce.....	0 00	4 50
Javelle.....	0 00	2 40
<b>Limes et Rapes</b>		
Great Western, 75 p.c.		
American, 75 p.c.		
G. Barton Smith, 75 p.c.		
Diston, 70 p.c.		
Arcade, 75 p.c.		
Kearney et Foot, 70 et 10 p.c.		
McClellan, 70 et 5 p.c.		
Mechanic Star, 75 et 10 p.c.		
Holler, 80 et 10 p.c.		
<b>Manches de Faulx</b>		
45 p.c. de la liste.		
<b>Mastic</b>		
Morceaux en bri.....100 lbs	1 00	
" moins d'un bri ..	2 05	
Vessie en bri.....	2 25	
" qrt de 100 ou 200 lbs	2 40	
Canistres de 25 lbs.....	2 35	
" 12 1/2 lbs.....	2 65	
" moins de 100 lbs	2 90	
<b>Mèches</b>		
Gilmour 60 et 5 p.c.		
Bookford, 80 et 10 p.c.		
Jenning's Gen., net sur la liste.		
<b>Mèches de Lampe</b>		
60 p.c. de la liste.		
<b>Mèches de tarières</b>		
Esc. 55 p.c. sur la liste.		
<b>Mèches de Vrilles</b>		
Clark.....	0 85	0 90
Diamond.....	1 00	1 50
<b>Métal Anti-Friction</b>		
Tandem A..... la lb	0 27	
" B.....	0 21	
" C.....	0 11 1/2	
Magnolia.....	0 25	
Frictionless Metal.....	0 22	
Syracuse Smelting Works		
Aluminum, genuine.....	0 45	
Dynamo.....	0 29	
Spéciale.....	0 25	
Aluminum 88 p.c. sur Syracuse..	0 50	

<b>Moules</b>		
2 pouces, 40 à 200 lbs..la tonne	20 00	
" en dessous de 40 lbs..	22 00	
<b>Moulins à Viande</b>		
Americains.....pièce	1 25	5 00
Allemands.....	1 25	4 00
<b>Munitions</b>		
Caps B B Dom. 50 et 5 p.c.		
Cartouches, Amer R. F. 40 p.c.		
" Dominion R. F. 50 et 5 p.c.		
" C. F. 30 p.c.		
" " Sporting 17 p.c		
" Amer		
C. F. Sporting, ajout r 5 p.c. à l'all'c		
Caps B. B. Amer, 40 p.c.		
Cartouches blanches Trap 25 p.c.		
" chargé s Trap 30 p.c.		
" cuivre 55 p.c.		
Caps à cartouches Dom. 30 p.c.		
<b>Nipples</b>		
Ex. 70 p.c. sur la liste.		
<b>Outils en bois</b>		
Etable, 50 p.c. de la liste.		
Menuisier, 40 p.c. de la liste.		
<b>Papier à Êtisse</b>		
Jaune ordinaire.....le rouleau	0 35	
Noir.....	0 45	
Goudronné.....le 100 lbs	1 70	
Papier à tapis.....la tonne	4 00	
" feutre.....100 lbs	0 00	2 25
" rouveau.....	0 00	0 60
" gris, rouleau.....	0 30	0 83
" à couv. roul. 2 plis	0 00	0 85
" " 3 plis	0 00	1 10
<b>Papier Sablé et Eméri</b>		
Dominion fint, 47 1/2 p.c.		
Sablé B. et A., 40 et 5 p.c.		
Eméri, 40 p.c.		
<b>Peintures préparées</b>		
Pures.....le gallon	1 25	
Seconde qualité.....	1 10	
<b>Peintures en huile</b>		
Canistres de 25 lbs		
Rouge Vénitien.....		
Jaune Chrome.....	0 09	
Golden Ochre.....	0 14	0 18
Vert Impérial français.....	0 14	0 18
COULEURS 100 lbs		
Blanc de plomb sec.....	6 00	7 50
Rouge de Paris, Red Lead.....	5 00	5 50
" Venise, anglais.....	1 50	2 00
Ocrejaune.....	1 50	2 00
" rouge.....	1 50	2 00
Blanc de Céruse.....	0 50	0 55

<b>Pentures</b>		
Jalousie Parker, 50 et 10 p.c.		
Pesantes en T et strap, 4 pca, la lb	0 08	
" " " 5 " "	0 05 1/4	
" " " 6 " "	0 05 1/2	
" " " 8 " "	0 05 3/4	
" " " 10 et plus lb	0 05	
Légères en T et strap, 65, 10 et 2 1/2 p.c		
<b>Pentures à gonds</b>		
6 à 10 pouces.....le 100 lbs	4 25	
12 pouces et plus.....	3 25	
<b>Pieds de Roi</b>		
Baxwood, 75 et 5 p.c. de la liste.		
<b>Pierres</b>		
Washita.....la lb	0 00	0 00
Hindustan.....	0 00	0 00
Labrador.....	0 00	0 00
<b>Plaines</b>		
Voiturier, 50 et 10 p.c.		
Charpentier, 70 p.c.		
<b>Plaques d'acier pour Bouilloires</b>		
1/4 pce.....	2 50	2 80
3-18 ".....	2 80	2 70
3/8 " et plus.....	2 50	2 60
<b>Pl. mb</b>		
Saumons.....100 lbs	0 00	3 25
Barres.....	0 05	0 04
F. uilles.....	0 01 1/4	0 04 1/4
Tuyau, esc. 37 1/2 p.c. sur la liste.		
<b>Plomb de chasse</b>		
Ordinaire.....100 lbs	6 50	
Chilled.....	7 00	
Buck seal.....	7 50	
Ball.....	8 00	
Moins 22 1/2 p.c. F. o. b., Toronto, Hamilton, Montréal, London, St-Jean et Halifax.		
<b>Poids de Chassis</b>		
Sectional.....le 100 lbs	2 05	
Ord saire.....	1 50	
<b>Poignés de odendard</b>		
S. & D. No 3.....la paire	0 00	
" No 5.....	0 00	
" No 6.....	0 00	
Boynton.....	0 20	
<b>Poudre</b>		
S. S. Sans fumée Shot gun 100 lbs		
ou moins.....la lbs	0 85	
10 0 lbs ou p'us.....	0 80	
net 30 jours		
<b>Râtaaux</b>		
Acier et fer malléable 60 p.c.		
Bois 25 p.c.		

<b>Rivets et Palatres</b>		
Rivets en fer, noirs et étamés, 60 et 10 p.c.		
Palatres cuivre, 30 et 10 p.c.		
Extra 1c. par lb sur rivets en fer pour boîtes c-rtion 1/2 lb.		
Rivets en cuivre 45 p.c. et en boîtes de carton 1c extra par lb.		
<b>Roulettés de porte de grange</b>		
	la dos	la paire
Acier.....	0 10	0 00
Stearns, 4 pos.....	0 00	0 00
" 5 pos.....	0 00	0 00
<b>Lane—</b>		
No 11, 5 pds.....	0 00	0 00
No 11 1/2, 10 pds.....	0 00	0 00
No 12, 10 pd.....	0 00	0 00
No 14, 15 pd.....	0 00	0 00
Rail Lane.....1 pd	0 00	0 00
<b>R. i .</b>		
Egoines Diston, 12 p.c.		
S. et D., 40 p.c.		
Godard Diston 1 pied	0 35	0 65
" S. et D., 30 p.c.		
<b>Serrures</b>		
Canadiennes, 40 et 10 p.c. de la liste.		
Eagle, 30 p.c.		
<b>Soudure</b>		
Barre 1/2 et 1/4 garantie.....lb	0 20	
" commerciale.....	0 19	
Finie.....	0 18	
<b>Soupières étamées</b>		
40-p.c. de la liste.		
<b>Tarières</b>		
Esc. 55 p.c. sur la liste.		
<b>Tole d'acier</b>		
Nos 10 à 20.....100 lbs	2 25	2 75
<b>Tole galvanisée</b>		
100 lbs		Queen's
	Comet	Amer
18 G.....	0 00	3 75
22 à 24.....	3 75	4 00
28 G.....	4 00	4 25
28 G.....	4 25	4 50
28 G américain équivalent à 28 G anglais		4 25
<b>Fleur de Lys</b>		
18 G.....		3 65
22 à 24.....		3 75
28.....		4 00
28.....		4 25
<b>Tole noire</b>		
18 à 22 gauge.....boite	0 00	2 40
24.....	0 00	2 45
26.....	0 00	2 50
28.....	0 00	2 55

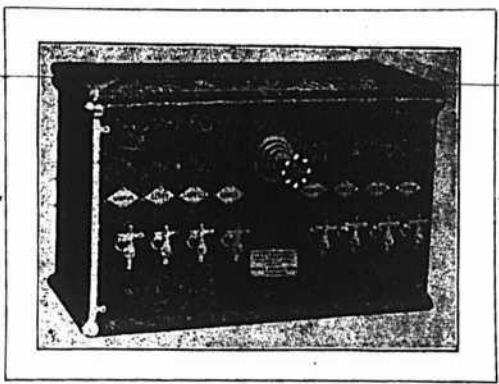

Une fontaine à soda parfaite, imitation marbre et onyx, à prix de \$15.00 à \$50.00. L'air est employé à la place des fontaines chargées. Toujours prêtes à l'usage. Que vous soyez à la ville ou à des milles du chemin de fer, vous pouvez opérer une de ces fontaines en n'importe quel temps et tout le temps. Juste l'affaire pour le commerce d'un petit magasin.

Un soda délicieux peut être tiré de la Fontaine Perfection au prix d'environ 1/2 cen par verre. Sirops concentrés et tous les accessoires d'une fontaine de première class fournis par nous. Demandez notre nouveau catalogue illustré.

Un appareil pour faire de l'argent et un attrait pour tout magasin. 500 vendus pour cette saison.

Pour faire connaître ces fontaines en Canada, nous allouons un escompte spécial.

Ecrivez aujourd'hui : **ACORN BRASS WORKS, Fulton & Peoria Streets, CHICAGO, ILL.**

Département 14

PRIX COURANTS—MONTREAL 17 JUILLET 1902.

<b>Tôle noire du Canada</b>		
52 feuilles demi poll.....	2 70	2 80
60 feuilles.....	2 80	2 90
75 ".....	2 95	3 00
<b>Tourne-à-Gauche</b>		
Lincon et Whitting.....	6	25
<b>Tuyaux à Bouilloire</b>		
1 1/2 pce..... le pied	0	12 1/2
2 ".....	0	13
2 1/2 ".....	0	15
3 ".....	0	18
3 1/2 ".....	0	20
4 ".....	0	25
<b>Tuyaux de poele</b>		
5 et 8 pouces.....100 feuilles	7	00
7 ".....	7	50
<b>Tuyaux en Fer</b>		
Tuyau noir.....100 pieds	3	00
1 1/2 ".....	2	50
2 ".....	2	75
2 1/2 ".....	3	00
3 ".....	3	70
3 1/2 ".....	5	25
4 ".....	7	40
4 1/2 ".....	8	90
5 ".....	12	40
<b>Tuyau fer galvanisé</b>		
1 1/2 ".....	3	55
2 ".....	4	10
2 1/2 ".....	5	05
3 ".....	7	25
3 1/2 ".....	10	10
4 ".....	12	15
4 1/2 ".....	16	70
Escompte de 5 à 7 1/2 p.c. suiv. quantité.		
<b>Vernis</b>		
Voiture No 1..... le gallon	2	90
" body.....	8	00
" rubbing.....	4	00
Gold size.....	3	00
Meuble extra.....	2	40
" No 1.....	1	60
Pin.....	2	70
Demar.....	3	30
Shellac blanc.....	5	00
" orange.....	4	50
Moeuble Brw Japan.....	1	60
Vernis à harp..... gal.	0	00
" des.....	1	10
" à tuyau..... gal.	0	00
Standard V. N. X., à finir.....	4	50
" à grain.....	3	50
" à polir.....	3	00

<b>Vis à Bois</b>		
Tête plate, acier, 8 1/2 et 10 p.c.		
Tête ronde " 8 1/2 et 10 p.c.		
Tête plate, cuivre, 80 et 10 p.c.		
Tête ronde " 75 et 10 p.c.		
<b>Vis à Machine</b>		
Têtes plates, 25 p.c. de la liste.		
" rondes, 20 p.c.		
<b>Vitres</b>		
Endessous de 26 pouces	50 pds	100 pds
unis.....	2 10	4 00
26 @ 40.....	2 20	4 20
41 @ 50.....	0 00	4 70
51 @ 80.....	0 00	4 95
61 @ 70.....	0 00	5 20
71 @ 80.....	5 70	6 00
<b>Zinc</b>		
Spelter.....100 lbs	5 50	6 00
<b>Zinc en feuilles</b>		
Bri 5 cwt.....100 lbs	5 75	6 00
Moins d'un bri.....	6 25	6 50
<b>Charbons</b>		
Prix de détail par 2000 lbs		
Furnace.....	6	25
Egg.....	6	25
Stove.....	6	50
Chesnut.....	6	50
25c par tonne de moins pour cash		
Scotch Steam au char.....	4	25
Charbon de forge.....	6	00
Coke par chaldron.....	3	50
<b>Spécialités</b>		
<b>Imperial Varnish &amp; Color Co.</b>		
TORONTO		
<b>Vernis</b>		
Elast-ete, can. d'un gal.....	3	00
Granitine, floor finish, le gal.....	2	75
Maple Leaf Coach enamels:		
Grandeur 1, \$1.20; 2, 70c; 3, 40c chaque.		
<b>P. D. Dods &amp; Co.</b>		
<b>Peintures Island City</b>		
I. C. Pure white lead.....	5 87 1/2	6 25
I. C. " paint.....	5 82 1/2	6 00
I. C. Special Decorators... ..	5 50	5 75
No 1, I. C. White lead... ..	5 12 1/2	5 50
No 1 Star lead.....	4 75	5 25
Peintures préparées, I. C. gall... ..	1 20	
" " Nat... ..	1 05	
No 1, London White Lead 4 37 1/2	4 75	

<b>Prix de détail.</b>		
Frêne 1 à 3 pouces	le M	00 00
Merisier 1 à 4 pouces	do	00 00
Merisier 5 x 5, 6 x 6, 7 x 7, 8 x 8	do	00 00
Erable 1 à 2 pouces	do	30 00
Orme 1 à 2 pouces (dur)	do	35 00
Noyer tendre 1 à 2 pouces	do	30 00
Cotonnier 1 à 4 pouces	do	40 00
Bois blanc 1 à 4 pouces	do	25 00
Chêne 1 à 2 pouces rouge	do	00 00
Chêne 1 à 2 pouces blanc	do	00 00
Chêne figuré	do	80 00
<b>Bois durs.</b>		
le M		00 00
do		20 00
do		27 00
do		35 00
do		40 00
do		35 00
do		40 00
do		50 00
do		30 00
do		50 00
do		00 00
do		80 00
<b>Bois de Service</b>		
8 à 16 pieds	le M.	\$13 00
do	do	16 50
do	do	17 00
do	do	18 00
do	do	24 00
do	do	28 50
do	do	8 00
do	do	8 50
do	do	12 00
do	do	12 50
do	do	10 00
do	do	0 00
do	do	10 00
do	do	10 00
do	do	10 00
do	do	14 00
do	do	11 00
do	do	11 00
do	do	0 00
do	do	0 00
<b>Charpente en pin</b>		
de 16 à 24 pieds—3 x 6 à 3 x 11	do	18 00
de 25 à 30 do do do	do	20 00
de 31 à 35 do do do	do	26 00
de 16 à 24 do 3 x 12 à 3 x 14	do	20 00
de 25 à 30 do do do	do	24 00
de 31 à 35 do do do	do	30 00
<b>Bois carré—pin</b>		
de 16 à 24 pieds—de 5 à 11 pouces carrés	do	18 00
de 25 à 30 do do do	do	20 00
de 31 à 35 do do do	do	26 00
de 16 à 24 do de 12 à 14 pouces carrés	do	22 00
de 25 à 30 do do do	do	24 00
de 31 à 35 do do do	do	30 00
<b>Charpente en pruche</b>		
de 17 à 30 pieds jusqu'à 12 pouces	do	18 00
Charpente en épinette	do	18 00
do rouge	do	28 00

**De la Tole Galvanisée**  
égale à celle de la marque  
**"Queen's Head"**  
n'a pas encore été fabriquée

**JOHN LYSAGHT Limited, Fabricants,**  
BRISTOL, Ang.

**A. C. LESLIE & CO., MONTREAL**  
AGENTS POUR LE CANADA.

**Belleville Pottery Co.**  
BELLEVILLE, ONT.

Successeurs de l'ancien établissement de  
**Hart Bros. & Lazier**  
Fabricants du  
**FILTRE A EAU CARBON**  
et de toutes les  
**IGNES de FAIENCES**



Tous les articles fabriqués avec la meilleure glaise du New Jersey, et garantis "Choix de Premières."

Ecrivez-nous et demandez notre catalogue et nos escomptes. Tous vos ordres recevront notre attention personnelle.

**W. A. CARSON** **J. ERLE CALDWELL**

CANIFS **H. BOKER & CIE** COUTEAUX  
PERFECTIONNEE  
MARQUE **DE L'ARBRE**  
RASOIRS **DEPOSEE** CISEAUX  
**COUTELLERIE**



En vente dans les principales maisons de Ferronneries en gros.

**H. W. KARCH**  
Manufacturier de  
Machinerie pour  
Tissage de laine,  
Moulins rotatifs à  
fouler, Moulins à  
fouler Kicker,  
Machines à favonner.  
Machines à lave les  
étoffes, Machines à  
éponser la laine  
et les déchets,  
Dévidoirs à tambours,  
Dévidoirs, Machine  
à bobiner et à doubler,  
Tordeuse circulaire,  
Card Creels.

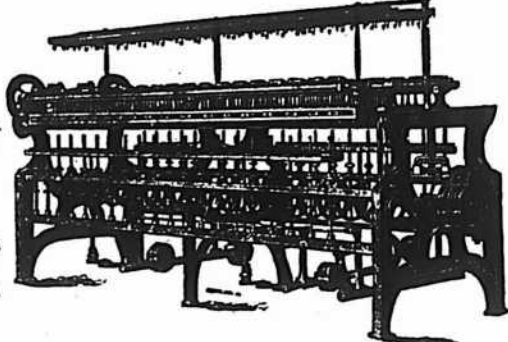

Machines à bobiner "Dead Spindle" pour bobines à fil de chaîne ou de trame, Laineuse mécanique à double action, Machines pour teinturiers



Pendant la semaine terminée le 12 juillet 1902

### MONTREAL-EST

#### Quartier St-Jacques

Rue Amherst Nos 226 et 228. Lot 576, avec maison en brique, terrain 37.9 x 68, sup 2703. John C. Lander à Chs E. Thibault; \$1800 [55734].

Rue Mentana. Lots 1211-76 pt 1211-77, terrain 35 x 106, sup 3710 vacant. Les Enfants mineurs de J. W. R. Brunet, par tuteurs à Aurèle Roy; \$1120 [55752].

Rue Rivard. Lots 1202-104 à 106 pt N. O. 1202-103, terrain 65 x 70 d'un côté et 68.11 de l'autre, sup 4517 vacant. Marie Louise A. Laurent épouse de J. E. Doré à Léandre Ouimet jr; \$1500 [55756].

Rue Amherst Nos 418 à 424. Lot 959, avec maison en pierre et brique, terrain 50 x 76.6, sup 3826. Le Protonotaire de la Cour Supérieure à J. R. Frs Beaudry; \$4825 [55757].

#### Quartier St Laurent

Rues Hermine Nos 67 et 69 et Lagache-tière Nos 710 à 716. Lots 696-g, h, i, 1/2 S. E. 696-m; avec maison en brique, 1 terrain 23.9 d'un côté, 23 de l'autre x 48, sup 1125; 1 do 14 x 23, sup 322; 1 do irrég sup 1325. Martha Kearns à Gertrude Robinson; \$8000 [55737].

#### Quartier Ste Marie

Rues Visitation No 417 et Montcalm Nos 247 à 253. Lot pt S. O. de 1/2 N. O. 1130, pt S. O. 1/2 S. E. 1133; quartier St Jacques, lot 1029, avec maisons en brique, terrain 44x101, sup 4444; 1 do 85 x 76.3, sup 6471; J. Wilf. Skelley à Joseph W. Bonnier; \$2029.55 [55729].

Rue Notre-Dame Nos 832 à 844. Lot 1/2 ind 1585, avec maison en pierre et brique, terrain 86 d'un côté, 84 de l'autre x 59.8 d'un côté et 77.9 de l'autre, sup 5929. Elizabeth Mitchell Vve de Samuel McLeod à Wm Mitchell \$900 et les hypothèques [55739].

Rues Bertrand et Ste Catherine. Lots 615-13 à 18, 24 à 25, 31 à 34; terrain 135 x 51.6 d'un côté et 51.3 de l'autre, sup 6930; 2 do 21.2 x 80, sup 1693; 1 do 90 x 51.5 d'un côté et 51.3 de l'autre, sup 4615 chacun vacants. La Cité de Montréal à Désiré Bertrand; \$7743.98 [55749].

Rue De Montigny. Lots 615-9, 10; terrains 21 x 80, sup 1680 chacun vacants. La Cité de Montréal à Trefflé Charpentier; \$1176 [55750].

Rue Bertrand. Lot 615-36, terrain 22.6 x 51.6, sup 1168 vacant. La Cité de Montréal à Jos Conrad Chaussé; \$382.14 [55754].

### MONTREAL-OUEST

#### Quartier Ste-Anne

Rue du Séminaire. Lot 1379, terrain 31150 vacant. La substitution Amable C. Prévost à The Lachine Rapids Hydraulic & Land Co; \$20247.55 [136668].

Rues Shearer Nos 110 à 114 et Richardson Nos 106 et 108. Lot 952, avec maison en brique, terrain 35 x 86, sup 3000. John Broden et Mary Broden à la succession Chs E. Ray; \$3246.25 [136670].

#### Quartier St Antoine

Rue de la Montagne. Lot pt N. O. 597, terrain 31 x 83, sup 2635. Dame Marie Alice B. Isabeau Saveuse de Beaujeu Vve du Comte M. A. A. S. de Kersabiec à Chs Ledoux; \$2182.40 [136674].

## HOTEL A LOUER DANS LA PARTIE HAUTE DE LA CHINE

Contient plus de trente chambres à coucher, chauffage à l'eau chaude, grande salle de bal, etc. A une belle façade sur le fleuve, et est favorablement situé au point de vue de la gare du chemin de fer des chars électriques et du point de débarquement des bateaux. Très bien installé pour un hotel, un club ou une grosse maison de pension. — Possession immédiate. — Loyer modéré.

### THE J. CRADOCK SIMPSON REAL ESTATE & AGENCY COMPANY

Batisse Banque des Marchands 205, RUE ST-JACQUES, MONTREAL

#### COMPTABLES.

### ALEX. DESMA TEAU

Successeur de Charles Desmarteau.

COMPTABLE, AUDITEUR,  
LIQUIDATEUR DE FAILLITES

Commissaire pour  
Québec et Ontario.

Bureaux, 1598 et 1608 rue Notre-Dame,  
Montréal.

F. X. BILODEAU. A. O. CHALIFOUR  
BILODEAU & CHALIFOUR,

Comptables, Auditeurs et  
Commissaires, Liquidateurs  
de faillites.

No 15 rue Saint-Jacques,  
Téléphone Bell Main 3232. Montréal.

### WM. RENAUD,

Comptable, Auditeur et  
Commissaire. Spécialité:  
Règlement des affaires de  
Faillites.

No 15 rue St-Jacques,  
Téléphone Main 2274. Montréal.

### The Canada Accident Assurance Co.

Siège principal: MONTREAL

Une Compagnie Canadienne pour les affaires Canadiennes

#### ACCIDENTS---GRANDES GLACES

Surplus de 50 p.c. du capital payé, en plus de toutes obligations et du capital actions.

T. H. HUDSON, R. WILSON SMITH,  
Gérant. Président.

Arthur W. Wilks J. Wilfrid Michaud

### WILKS & MICHAUD,

Comptables, Auditeurs, Commissaires pour  
toutes les provinces.

Règlement d'affaires de Faillites.

211 et 212 Batisse Banque des Marchands

Téléphone Main 4125. MONTREAL.

### GEO. GONTHIER

#### Expert Comptable et Auditeur

EXPERT REPRESENTANT

The Account, Audit & Assurance Co'y,  
Limited., New York.

Spécialité: Audition de livres et organisation  
de comptabilité d'après méthode appelée  
"Balance Sheet System of Accounts."

11 et 17, Côte de la Place d'Armes

Tel. Bell Main 2113. MONTREAL.

### EMILE JOSEPH, L.L.B.

#### AVOCAT

NEW YORK LIFE BLDG., MONTREAL

Chambre 701.

Tel. Bell Main 1787

### HOCHELAGA ET JACQUES-CARTIER

#### Quartier Hochelaga.

Rue Sherbrooke. Lot 29-1184, terrain 30 x 120, sup 3600 vacant. Ed Albert Murphy au Rév. J. Cléophas Bernard; \$495 [96176].

Rue Sherbrooke. Lot 29-1183, terrain 25 x 120 sup 3000 vacant. Francis J. Miggins au Rév. J. Cléophas Bernard; \$495 [96177].

Rue Aylwin, Nos 45 à 49. Lot 29-33, avec maison en brique, terrain 25 x 85 sup 2125. Arthur Ménard à Stanislas Corbeil; \$2500 [96187].

Rue Lafontaine, Nos 150 à 156. Lots 166-561, 562, avec maison en brique, terrain 45 x 80 sup 3600. Louis Masson esqual à Sophie Masson vve de Séraphim Cormier; \$2510 [96205].

Rue Lafontaine, Nos 150 à 156. Lots 166-561, 562, avec maison en brique, terrain 45 x 80 sup 3600. Sophie Masson vve de Séraphim Cormier à Auguste Charbonneau; \$2597.85 [96206].

Rue Lafontaine. Lot 166-146, 147, terrain 21.6 x 80 sup 1720 chacun vacants. Louis Masson esqual à Sophie Masson Vve de Séraphim Cormier; \$650 [96211].

Rue Moreau Nos 353 à 359. Lot 80-47, avec maison en brique, terrain 48 x 100. Jos Henri Alph Dequoy à Elzéar Malo; \$4600 [96261].

#### Quartier St-Denis

Rue Huntley. Lot 8-587, terrain 50 x 100 vacant. Elizabeth G. Murphy épouse de James Hy Smith à Joseph Napoléon Leclerc; \$300 [96165].

Ave Mont-Royal. Lot 339-9, terrain 25 x 100 vacant Joseph Eloi Beaudry à Ovide Lefebvre; \$750 [96182].

Rue St Denis. Lot 196-120, 1/2 S. E. 209-22. terrain 25 x 127 sup 3175 vacant. Rev. Magloire Auclair à Azélie Chapat; \$900 [96246].

#### Quartier St Gabriel

Rue Charlevoix. Lot pt 3309-8, terrain 16 x 16 vacant. Warren Anderson Kneeland à Richard Scott; \$25 [96178].

#### Quartier St Jean-Baptiste

Rue Lasalle Nos 100 à 106. Lot 6-105, 106, avec maison en brique, terrain 48 x 69 sup 3312. Narcisse Beaudry à Pomela Poirier Vve de Médéric Ménard et al; \$3500 [96190].

Rues Rivard No 412 et Marie-Anne Nos 408 et 410. Lot 15-366, avec maison en brique, terrain 20 x 70. Antoine Prud'homme et al à Louis Prud'homme; \$1900 [96203].

Rue Rivard Nos 408 et 410. Lot 15-367, avec maison en brique, terrain 20 x 70 sup 1400. Antoine Prud'homme et al à Michel Prud'homme et al; \$1000 [96204].

#### St Louis-Mile-End

Rue St Laurent. Lot 1/2 S. 1173, terrain 25 x 84 vacant. The Montreal Investment & Freehold Co à J. Bte Lavoie; \$355 [96214].

Ave de Gaspé. Lot 10-1417, terrain 25 x 72 vacant. Hon Louis Beaubien à Maria Ann Stanley épouse de H. A. Twigg; \$190 [96217].

Rue Clarke et St Laurent. Lot 1/2 S. E. 11-439, 10-23, 24, avec maison en brique, terrain 25 x 88, 2 do 25 x 110. Marie Louise Doucet épouse de Jacques Olivier Boucher à Alphonse Sicotte; \$4700 [96229].

Rue St Laurent. Lot 1/2 S. 11-1173, terrain

25 x 84 vacant. J. Bte Lavoie à Gérasime Sigouin; \$470 [96248].

**Westmount**

Ave Mount Pleasant Nos 451 et 453. Lot 374-1-82, avec maison en pierre et brique, terrain 25 x 105.5 d'un côté et 105.6 de l'autre supr 2635. Frank Mead Gilman à Hon F. E. Gilman; \$7000 [96218].

Ave Gladstone. Lots 379-30-8, 379-31-1, 379-30-2, 379-29-3, avec maison on pierre et brique, terrain 22.6 x 96 d'un côté et 95.8 de l'autre; 1 do 22.6 x 65. La faillite Vipond McBride & Co à Hugh Vallance; \$6500 [96222].

Ave Metcalfe, No 411. Lots 216-9-2, 261-40-2, avec maison en pierre et brique, terrain 22.4 x 100. Helen F. Mitcheson Bag épouse de A. E. Lewis à Wm Fred Heney; \$6000 [96224].

Ave Roslyn: Lots 219-183, 184, terrain 50 x 111 chacun vacants. The Westmount Land Co à John C. Hodgson; \$3330 [96235].

Ave Roslyn. Lots 219-173, pt N. O. 219-172, terrain 50 x 111. 1 do 40 x 111 supr 9990 vacants. Elizabeth Frew Miller à John C. Hodgson; \$4495.50 [96236].

Ave Roslyn. Lot pt S. E. 219-172, terrain 10 x 111 vacant. Elizabeth Frew Miller à Annie H. Barclay épouse de Robert S. White; \$499.50 [96237].

Rue Arlington. Lots 1/2 N. O. 230-8, 230b-8, pt S. E. 230-7, 230b-7, terrain 25 x 122; 1 do 37x122 chacun vacants. Alonzo C. Matthews à William McMaster; \$2668.75 [96238].

Rue Melbourne, No 26. Lot 244-37, avec maison en brique, terrain 50 irrég sup 5041. Harriette Golding Vve de Richard Barker à Edward Herbert Brown; \$1500. [96257].

**St-Henri**

Rue St Jacques. Droits dans le lot pt 1665, avec maison en bois et brique, terrain 43 x 24.6 d'un côté et 24.10 de l'autre. Marie et Blanche Leduc à Emma Pepin dit Barolet vve de F. X. Leduc; \$595.83 [96170].

Rue Ste Emélie, Nos 117 à 125. Lot 1961, avec maison en bois et brique, terrain 40x90. La faillite Clément Lafleur & Décarie à Henri Poirier; \$4300 [96194].

Rue Delisle. Lots 923, 924, 925, avec maison en bois et brique, 1 terrain supr 2400; 1 do supr 1650; 1 do supr 3600. Victor & J. B. Décarie à L'Oeuvre & Fabrique de St Henri; \$5200 [96198].

Rue Delisle. Lot 922, avec maison en brique, terrain 30 x 80, supr 2400. Marie Louise Gervais Vve de Joseph Pagé à L'Oeuvre et Fabrique St Henri; \$1750 [96199].

Rue Delisle. Lot 921, avec maison en brique, terrain 30 x 80. Julie Lebel Vve de Eugène Landry à L'Oeuvre et Fabrique de St Henri; \$1600 et autres considérations [96200].

**Maisonneuve**

Rue Bourbonnière. Lot 18-252, terrain 23 x 98 vacant. Lambert & Fils à Henri Guilbault; \$450 [96234].

1<sup>er</sup> Avenue. Lots 1-459, 460; terrain 24 x 160 chacun vacants. La succession C. T. Viau à Gustave Arthur Lamontagne; \$950 [96249].

1<sup>ère</sup> Avenue. Lots 1-457, 458; terrain 24 x 100 chacun vacants. La Succession Chs T. Viau à Malvina Beauchamp épouse de Gustave A. Lamontagne; \$950 [96250].

5<sup>ème</sup> Avenue, Lot 2-27, terrain 25 x 100 vacant. La succession Chs T. Viau à Joseph Conrad Chaussé; \$450 [96251].

Ave Letourneux. Lots 8-227 à 230, terrains 25 x 100 chacun vacants. Isidore Renaud à Ubalde Beauchamp; \$2500 [96263].

**Côte St-Paul**

Ave de l'Eglise. Lot 4098, avec maison en brique, terrain 60.5 x 131.9. André J. H. St Denis à Philias Lapierre; \$2500 [96216].

Ave Davidson. Lot 3912-10, terrain 25 x 82. Charlotte Demers épouse de F. X. Perrault à The Peoples Mutual Building Society; \$700 [96226].

**V. L. ACOMBE**, Architecte, 32 1/2 Ave de Lorimier

**L. R. MONTBRIAND**, Architecte et Mesureur, No 230 rue St-André, Montréal.

**J. EMILE VANIER**, Ingénieur Civil et Architecte. Ancien élève de l'École Polytechnique. Constructions Civiles et Religieuses, Aqueducs, Egouts, Pavages. - - - 20 années de pratique. 107 rue St Jacques, Montréal

**HORMISDAS CONTANT**, Entrepreneur Plâtrier, 290 rue Beaudry. Phone Bell E. 1177.

**E. DOUVILLE**, Plombier 137B rue St-Urbain, Montréal.

**O. M. L AVOIE**, Peintre-Décorateur, Peintre d'enseignes et de Maisons. - - - Tapissier et Blanchisseur, No 482 rue St-Hubert, Telephone East 1412. Montréal.

**Fournitures pour Machinerie de Buanderies**

Manufacturiers, importateurs et marchands de toute machinerie nécessaire aux propriétaires progressifs de buanderies. Ecrivez et demandez catalogue et prix.

**York M'fg. Co., Ltd., TORONTO, Ont.**

**Ontario Nut Works, Paris. BROWN & CO.** Manufacturiers **d'ECROUS moulés à chaud, de toutes grandeurs, carrés et hexagones**



**ENSEIGNES DE TOUTES SORTES LETTRES SCULPTÉES, Etc.**

**THEO. DAVID** Peintre Decorateur, Lettrage de voiture

**508 RUE CRAIG, - - MONTREAL** Tel. Bell Main 2380.

C: H LeTourneux, prés. C. LeTourneux, vice-prés. J. LeTourneux, sec.-trés.

**LeTourneux, Fils & Cie, Limitée**

**Marchands-Feronniers**

**259, 261, 263 et 265 RUE ST-PAUL MONTREAL.**

*Windsor Paint Co. Limited, Windsor, Ont. Fabricants de Vernis, Japans, Peintures, couleurs et Emails de Haute Qualité.*

LUDGER GRAVEL, Agent, 26 et 28 Place Jacques-Cartier, Montréal.

**Sault aux Récollets**

\*Lot 18-89, terrain vacant. Wm. C. Palmer à F. D. Shallow; \$100 [96166].

Rue St Hubert. Lot 489-278, 279, avec maison en bois, terrain 25 x 87 chacun, Pierre Pelosse à Joseph Taillefer; \$300 [96232].

**St Laurent**

Lot 2629-148, terrain vacant. Philorum Simard à Joseph Bleau; \$227 [96173].

Lots 2629-179, 180, terrains vacants. Philorum Simard à F. X. Pigeon; \$237 [96174].

Lot 641-3-147, 148, 149. Marie Emerante Félicite Perrin épouse de Geo. Marci à William Geo Elliott; \$275 (à reméré); [96256].

**Pointe Claire**

Lot 7-18, 7-148. James Elliot Rendell à Arthur G. Duder; \$4000 [96167].

**Ste Anne de Bellevue**

Lots 126-3, 4. Le Shérif de Montréal à Dme J. Bro dit Pominville Vve de Louis Plamondon; \$900 [96223].

**Ste Geneviève**

Lot 90, pt 91. Le Protonotaire de Montréal à Jules Richer; \$2200 [96164].

Voici les totaux des prix de ventes par quartiers :

St Jacques	\$10,245 00
St Laurent	8,000 00
Ste Marie	12,231 67
Ste-Anne	23,493 75
St Antoine	2,182 40
Hochelaga	63,847 85
St Denis	1,900 00
St Gabriel	25 00
St Jean-Baptiste	6,400 00
St Louis Mile-End	5,715 00
Westmount	31,993 75
St Henri	13,445 83
Maisonneuve	5,300 00
Côte St Paul	3,100 00

\$187,980 25

Les lots à bâtir ont rapporté les prix suivants:

Rues	Quartier	Le pied
Rue Mentana,	St Jacques	30 1/5c
Rue Rivard,	St Jacques	33 1/5c
Rue Bertrand,	Ste Marie	51 7/8c
Rue Demontigny,	Ste Marie	34 2/3c
Rue Bertrand,	Ste Marie	33c
Rue du Séminaire,	Ste Anne	65c
Rue de la Montagne	St Antoine	80c
Rue Sherbrooke,	Hochelaga	13 1/2c
Rue Lafontaine,	Hochelaga	18 9/10c
Rue Huntley,	St Denis	6c
Ave Mont Royal,	St Denis	28c
Rue St Denis,	St Denis	28 3/4c
Rue St Laurent,	St Louis Mile-End	16c
Ave Gaspé	"	10 1/2c
Ave Roslyn,	Westmount	30 et 45c
Ave Arlington,	do	35 1/2c
Rue Bourbonnière,	Maisonneuve	20c
1 <sup>ère</sup> Avenue	do	19 1/2c
Ave Letourneux	do	25c

**PRÊTS ET OBLIGATIONS HYPOTHÉCAIRES**

Pendant la semaine terminée le 12 Juillet 1902, le montant total des prêts et obligations hypothécaires a été de \$90,525, divisés comme suit, suivant catégories de prêteurs :

Particuliers	\$50,275
Successions	14,050
Cies de prêts	20,200
Autres corporations	6,000
<b>Total</b>	<b>\$90,525</b>

Les prêts et obligations ont été consentis aux taux de :

5 p. c. pour \$400; \$500; \$800; 3 sommes de \$1,000; \$1,500; \$1,600; \$2,750; \$3,000; \$5000 \$5,500; \$6000 et \$6,500.

5 1/2 p. c. pour \$2,000; \$3,000; \$7,000  
Les autres prêts et obligations portent 6 pour cent d'intérêt.



M. J. Art. Godin, architecte, prépare les plans et devis pour une nouvelle église à Labelle; les soumissions seront demandées sous peu.

M. J. Art. Godin, architecte, a accordé à MM. Bérard & Major le contrat pour les excavations de la manufacture que M. Arsène Lamy est à faire ériger au coin de la rue St Denis et de l'avenue Duluth.

M. Alph. Content, architecte, a accordé à M. O. Deguise le contrat pour la brique; et à MM. Boucher & Huberdeau la maçonnerie, pour la blanderie et la bâtisse des bouilloires que les RR. Sœurs de l'Hôtel-Dieu sont à faire ajouter à leur hôpital; le reste est encore à donner.

M. W. E. Doran, architecte, demande des soumissions pour l'hôtel "Corona" qui sera érigé rue Guy.

M. Jos Sawyer, architecte, a accordé à Ludger Hamelin le contrat pour une allonge que M. Jos Beaudry est à ajouter à sa résidence rue St Denis.

M. Jos Sawyer, architecte, a accordé à M. Théodule Lessard, le contrat pour un perron en pierre, que M. P. Vanier va faire ajouter à sa résidence rue Dorchester.

M. Jos Sawyer, architecte, prépare les plans et devis pour les modifications à faire à une maison située au coin des rues Notre-Dame et St Augustin dont M. Alf. Désève est propriétaire.

La commission scolaire des écoles catholiques recevra jusqu'au 22 courant des soumissions pour les réparations à faire à l'École St Gabriel.

#### Permis de Construire à Montréal

Rue St Urbain, près de la rue Ste Catherine une synagogue, 46 x 90, en pierre et brique, couverture en ciment; coût probable \$16000. Propriétaire, The Chavra Kadisha Congregation; entrepreneurs, Lessard & Harris; architecte, Eric Mann (1475).

Rue Mentana, No 276, modifications à une maison; coût probable \$180. Propriétaire, Dieudonné Raymond (1476).

Rue Anderson, Nos 23 et 25, modifications à une maison; coût probable \$50. Propriétaire, R. Warren; entrepreneur, John O'Leary (1477).

Rue Durham, quartier St Denis une maison formant un logement, 10 x 12 à un étage, en bois et brique; coût probable \$211. Propriétaire Xavier Renaud (1478).

Rue Sherbrooke No 1116, une maison formant un logement 15.6 x 50, à 4 étages, en pierre et brique; coût probable \$6000. Propriétaire G. Ross; entrepreneurs Labrecque & Mercure (1479).

Rue Ste Catherine No 869 une allonge formant un magasin 18 x 20, en bois et brique, couverture en gravois; coût probable \$340. Propriétaire C. Parent entrepreneur E. Houle (1480).

Rue Sherbrooke No 584, une maison formant 4 logements, 25 de front 18 en arrière x 78, à 3 étages, en pierre et brique; coût probable \$8000. Propriétaire Lucien Huot, architecte L. Huot, maçon Paul Reynaud; charpente et menuiserie J. Chalifoux (1481).

Rue de Montigny, quartier St Louis, modifications à une maison; coût probable \$75. Propriétaire S. P. Bélaire (1482).



## BERNARD CAIRNS

Ce qu'il y a de mieux

### ETAMPES EN CAOUTCHOUC

Seaux, Vignettes à jou (Stencils), etc.

10 RUE KING OUEST, TORONTO

Diplômé à l'Exposition de Toronto en 1901.

## Les POMPES McDOUGALL

SONT LES

### POMPES STANDARD



Ce qu'il y a de mieux seulement est assez bon pour nos clients et nous n'en demandons pas trop cher, non plus.

Votre fournisseur de gros les vend et s'il ne les vend pas, il ne vend pas les meilleures.

Nous avons un catalogue pour vous.

THE R. McDOUGALL CO., Limited  
Galt, Ont., Canada.

## Laurence & Robitaille

MARCHANDS DE

### Bois de Sciage et de Charpente

BUREAU ET CLOS

#### Coin des rues Craig et St-Denis

Bell Tél., Main 1488. MONTREAL  
Tél. des Marchands, 804.

CLOS AU CANAL

#### Coin des Rues William et Richmond

Bell Tél., Main 3844

Tel. Bell Main 3951 Tel. Marchands 1381

## T. PREFONTAINE & CIE

LIMITÉ

### Bois de Sciage et de Charpente

GROS ET DETAIL

#### Bureau: coin des rues NAPOLEON ET TRACY STE-CUNEGONDE

Clos à bois, le long du Canal Lachine, des deux côtés. Téléphone Bell 8141, Montréal.

Spécialité: Bois préparés de toutes façons, assortis par longueurs et largeurs en grande quantité.



## Lampe à Gaz

"Auer"

Produit le Gaz qu'il brûle.

Donne une lumière douce égale à celle de 100 chandelles. Repose les yeux. La meilleure pour lire ou coudre. Coûte moins que l'huile. Facile à conduire, juste ce qu'il faut pour votre maison, magasin, ou église. Votre argent remboursé si la lampe ne remplit pas votre attente. Catalogue gratis demandez-le.

LA OIE DE LUMIERE AUER,  
MONTREAL.

Rue de Montigny No 241, un hangar 15 x 18 à 2 étages, en bois; coût probable \$60. Propriétaire Antoine Charlebois; entrepreneur Michel Bourdon (1483).

Rue St Patrick No 317, modifications à une bâtisse; coût probable \$3000. Propriétaire Dominion Bag Co Ltd; entrepreneurs Ledoux & Fortin.

Rue Plessis Nos 326 et 328 un hangar, 25 x 35, à 2 étages, en bois et brique; coût probable \$600. Propriétaire Dufaux & Cie; architecte et entrepreneur Henri Tessier (1485).

Rue Rachel No 45, modifications à une maison; coût probable \$200. Propriétaire N. Hébert entrepreneur H. Tessier (1486)

Rue Sanguinet près de la rue Emery 2 maisons formant 5 logements, 42.6 x 43.3, à 3 étages, en pierre et brique, couverture en ardoise et gravois; coût probable \$6000. Propriétaire Armand Gobier, entrepreneur Eugène Desormeaux (1487 et 1488).

Rue Burnett No 23, modifications à une bâtisse; coût probable \$100. Propriétaire O. Masson; entrepreneurs Baril & fils (1489).

Rue Chambord No 466, modifications à une maison; coût probable \$30. Propriétaire Calixte Pellerin (1490).

Rue Shearer No 175, modifications à une bâtisse; coût probable \$2000. Propriétaire The James Shearer Co (1491).



Du 22 au 29 juillet 1902.

District de Montréal.

Olivier Limoges vs J. B. Martineau.

St Léonard Port Maurice—Le lot 346, avec bâtisses.

Vente le 24 juillet, à 2 h. p. m., au bureau du shérif à Montréal.

Chs E. Archibald vs Octave Drouin.

Westmount—Le lot 214-25d-2 situé rue Sherbrooke, avec bâtisses.

Vente le 24 juillet, à 11 h. a. m. au bureau du shérif à Montréal.

District de Chicoutimi

The North American Life Assurance Co vs Hypolite Larouche

Chicoutimi—Le lot 403 et pt sud-est 360, avec bâtisses.

Vente le 22 juillet, à 10 h. a. m. au bureau du shérif.

District d'Ottawa

In re E. N. Hurtubise & Cie faillis.

Hull—Les parties des lots 33 du 7ème rang d'Aylwin, avec moulin, etc.

Vente le 22 juillet, à 10 h. a. m. au bureau d'enregistrement à Hull.

District de Richelieu

Ed André D. Morgan vs Toussaint Courchesne.

Sorel—La moitié indivise du lot 957 situé rue Ste Elizabeth, avec bâtisses.

Vente le 23 juillet, à 1 h. p. m. au bureau du shérif.

District d'Arthabaska

In re Smith & Larivière faillis.

St Eusèbe de Stanfold—Les lots 24a, 24b du 2ème rang et moitié du lot 24b du 3ème rang.

Vente le 22 juillet, à 10 h. a. m., à la porte de l'église St Eusèbe pour les deux premiers lots et le même jour à 1 h. p. m. à la porte de l'église St Rosaire pour le dernier lot.



**PROVINCE DE QUEBEC**

*Cessations de Commerce*

Montréal — Martel, Avila épïc. et liqueurs ;  
J. O. Landry succède.  
St Tite—De l'Eglise, J. C., épïc.

*Cessions*

Longueuil—Beaudry, A. & Frère, hôtel, etc.  
Montréal—Cabana, Jos N., épïc.  
Riordan Bros, commerçants.  
Shamy, Salim, articles de fantaisie.  
Dominion Sporting Goods Co.  
Organ Elliot & Co, articles pour épïceries.  
Thompson & Reynolds, merceries, hardes,  
etc.  
New Carlisle—Beaulieu, Omer, mag. gén.  
Pont Maskinongé—Paré, A. H., mag. gén.  
Québec—Drolet, J. E., épïc.  
La Québécoise, nouv.  
Ste Martine—Payant, Régina, modes.  
Shawinigan Falls—Eno, Joseph, hôtel.

*Curateurs*

Québec—Foucher, A. à J. E. Drolet, épïc.  
Paradis, V. E. à Wm Ford, plombier.  
St Fabien — Paradis, V. E. à A. Cloutier,  
mag. gén.  
Victoriaville—Desmarteau, Alex à Achille  
Gagnon & Cie, tanneurs, etc.

*Concordats*

St Damase — Boncher, P., mag. gén ; à 55c  
dans la \$.

*En Difficultés*

Bout de l'Isle—Bonenfant, H., hôtel.  
Montréal — Scott, W. P., peintres et décora-  
teurs.

*Dissolutions de Sociétés*

Granby—Gulline (The) Horse Collar Co.  
Montréal—Gingras & Cie, peintres.  
Greenberg, M. & Son, articles de fantaisie ;  
Greenberg M. continue.  
Coleraine (The) Chrome Mining Co.  
Meunier, N. & Cie, contracteurs.  
Société (La) Bibliophile de Publication  
Hebdomadaire.  
Standard & Flour Grain Co.  
Lockhart (The) Bedding Co.  
Lymberner & Matthews, fonderie ; une  
nouvelle société est formée.  
Potvin & Fils, couvreurs.  
Québec—Samson & Samson, corroyeurs.

*Fonds à Vendre*

Montréal—Décarie, Fred, épïc.  
Québec — Gingras, Morin & Cie, mfrs de  
chaussures.  
Constantine, J. A., épïc.; 21 courant.

*Fonds Vendus*

Montréal—Surprenant, A., épïc.  
Duchesneau & Cie, épïc. et liqueurs.  
Gariépy, H. & Cie, épïc. et liqueurs.  
Lebel L. P., merceries.  
Québec—Bédard & Cie, épïc.; à 48c dans la  
piastre.  
Sauvageau, R. épïc; à 84c dans la \$ à  
Myrand & Pouliot.  
St Agathe des Monts — Prevost, A. & Cie,  
mag. gén.

*Incendies*

Lake Témiscamingue — Griffin & Tobias,  
mag. gén.; ass.  
Matane—Langlois, P., mag. gén.  
Montréal — Henderson & Pots Co Ltd, pein-  
ture, etc.

**FAUCHER & Fils**

Importateurs et Marchands-Feronniers

**Bois et Garnitures de Voitures**

Fournitures pour Carrossiers et Forge-  
rons, telles que Fer en barres, Acier,  
Charbon de forge, Peintures,  
Vernis, etc.

**Nos. 796 à 802, Rue Craig,**

**MONTREAL.**

Téléphone Main 576

**FERRONNERIES, HUILE,  
PEINTURES, CHARBON,  
ETC., ETC.**



**Manufacturiers et Importateurs,  
Montréal.**

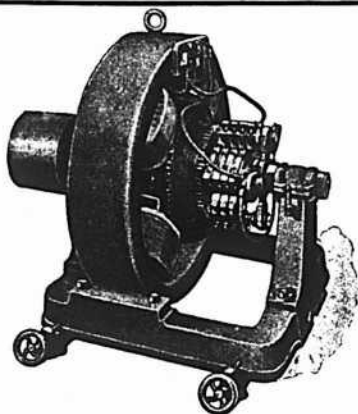

**BARTON & CO.,** Manufacturiers de  
**DYNAMOS ET MOTEURS**

N'IMPORTE QUEL VOLTAGE—TOUTES LES DIMENSIONS  
Les personnes désirant obtenir des machines de première  
classe consulteront leurs meilleurs intérêts en nous écrivant  
pour avoir nos prix. Réparations, une spécialité.  
Bureau et ateliers: 352 RUE WELLINGTON, LONDON, ONT.

**THOS SONNE, Sr.**

**MANUFACTURIER DE  
Auvents, Tentes, Voiles**

**Et drapeaux de toutes les nations**

Bâches de Voitures, Couvertures de Chevaux,  
Stores pour Chassis à ressort à  
l'intérieur du rouleau

**Location de Tentes en tous genres**

Prelarts et Vêtements en peau huilée,  
Câbles pour monte-charges établis  
à bref délai.

**Echelle de sauvetage à bon marché**

**193 RUE DES COMMISSAIRES,**

**Coin St-Sulpice, Montréal**

Téléphone Bell Main 1161.

*Nouveaux Etablissements*

Montréal—Champion Mfg Co.  
Cie (La) Hamilton, mag. à dept ; a obtenu  
charte.  
Decelles, E. H. & Cie, opticiens.  
Grant & Gaudet, courtiers.  
Myles & O'Brien, plombiers, etc.  
Strausberg, M. & Co, fourrures.  
Thibault, S. & Cie, foin et grains.  
White & Co, fleuristes.  
Besner, Jos. A., nouveautés.  
Canadian Press Syndicate, éditeurs.  
Canadian Solar Printing Co, photographes.  
Cie Canadienne d'Immigration.  
Fraser Bros, encanteurs.  
Hall, Wm. M. & Co, agents.gén.  
Kouri, Abraham & Co, mag. gén.  
Labelle, Jos & Cie, plombiers.  
Langlois, D. & Cie, épïciers.  
Maison (La) Normandin; nouveautés ; J.  
& A. Normandin.  
New York (The) Ladies Tailoring & Dress-  
making Co.  
Horsfall & Langlois ; Mde Ar. Horsfall.  
Lebel, L. P. & Cie, commerçant.  
Lockhart & Stoddard, mfr lits.  
Peck (The) Rolling Mills Ltd.  
Standard Flour & Grain Co;  
Québec—Cie (La) C, A. Paquet, Ltd, ferron-  
nerie et machineries ; demande charte.  
Bédard & Samson, corroyeurs.

**PROVINCE D'ONTARIO**

*Cessions*

Melancthon—Stone, R. T. & Co, mag. gén.  
West Lorne—McQueen, Nevo, modes.

*Décès*

L'Amaroux—Hill, Silas A. mag. gén.  
Watford—Dodd's, Peter, épïcier, etc.

*En Difficultés*

Douglas—Gorman & McDonnell, mag. gén.

*Fonds Vendus*

Hartsmere & McArthur Mills — Bremner,  
James, mag. gén. le magasin de McArthur  
Mills à W. L. Wannamaker.  
Kingston—Stair & Sutcliffe, nouveautés.

*Incendies*

Hamilton — Pratt, T. H. (The) Co. Ltd., ;  
nouveautés ; ass.  
London—Eacrett, Wm., articles de fantaisies ;  
ass.

**NOUVEAU-BRUNSWICK**

*Cessions*

St Jean—Mowat, R. A. épïcier.

*Incendies*

Fredericton—Hatt, Morrison & Co Ltd,  
épïciers ; ass.

**NOUVELLE-ECOSSE**

*Cessions de Commerce*

Antigonish—Whidden, C. B. & Son, épïciers  
C. Edgar Whidden succède, même raison  
sociale.  
Lescomb Mills—Killam, Mde. M. J. mag. gen  
J. J. Soy succède.  
Stellarton—Rogers, B. D. & Co. Ltd. épïciers ;  
B. D. Rogers, succède.

*Cessions*

Necum Teuch—Frost, Mde L. épïcier.

*Décès*

Hopewell—McLeod, Robert, épïcier, etc.  
Mill Village—Mitchell, J. P. & Co, mag. gén.  
etc James P. Mitchell.

*Fonds Vendus*

Stellarton—Rogers, D. B. & Co, Ltd, épïciers  
etc ; à D. B. Rogers.

*Incendies*

Milford—McFatrige, G. H. mag. gén.

**MANITOBA ET TERRITOIRES DU NORD-OUEST**

*Cessations de Commerce*

St Claude—Bonnett, J. A. H. mag. gén. parti pour St Laurent.  
Winnipeg—Abraham Bros, épiciers; David King succède.

*Décès*

Didsbury—Corbett, D. C. & Sons, mag gén; D. C. Corbett.

*Fonds Vendus*

St Laurent—Kerr, Robert, mag. gén; à J. A. H. Bonnett.  
Swan River—Lilly & Co, mag. gén; à W. H. Bunting.

*Nouveaux Etablissements*

Brandon—Brandon Hardware Co. Ltd.

**COLOMBIE ANGLAISE**

*Nouveaux Etablissements.*

Nanaimo—Mc Millan, Hugh A. épicier à ouvert une succursale à Mount Sicker.

**PROVINCE DE QUEBEC**

**Cour Supérieure.**

**ACTIONS**

DÉFENDEURS. DEMANDEURS. MONTANTS  
**Belœil**  
Fréchette Dame Edm P... Geo L. Laforest 320

**Cascade Point**

Brasseur Ludger... N. St Amour 255

**Caughnawaga**

Wood Geo... Michel Thomas 124

**Laprairie**

Gareau Dame St Julien... Tel. Coté 1021  
Roy Pierre sr et al A. Mainville & Cie 3e cl.

**Montreal**

Atlantic & Lake Sup Ry Co... Z. Perault et al 75492

Brodeur Vve Chs... Dame A. Tellier esqual 195

Bourassa J. B. & N... Dame Denise Bariteau 999

Caron Jos jr... J. B. D. Beaulieu 113

Cabana Jos N... Wilf Lajeunesse 128

Cité de Montréal... Ovila Chapat 2e cl.

Duclos Fred... Walter Andrews 1e cl.

Desjardins Cyp... D. A. Lafortune 172

Dominion Coal Co... Cordélia Trudeau 5000

Dépatie Dame Laura... Jos Laflamme 200

Elliott Dame Edw... S. J. Carter et al 314

Faulkner J. N... Nap. Faulkner 1225

Faulkner J. W... A. Orsali et al 2e cl.

Guénard Dlle E... Dame E. Guénard 177

Giguère Wm A... J. A. Desjardins jr 102

Gladu Alf... Wilfrid Gratton 120

Garmaise Abr... I. Lighthstone 2000

Graham Hugh... De Annie Silverstone 10000

Jackson Fred et al... Alf. Edw. May et al 135

Lamarche Jos... Warden, King Son 2e cl.

Laibovitch B... Miller & Schwartz 175

Lamarche Jos... Succ. Ls Aronson 3112

Metropolitan Life Ins Co... Susan Pagé 500

Mignac Dom... P. D. Dods & Co 100

Pineault Geo... John H. Volkman et al 132

Rabinovitch David et al... John Barry 440

Scott Walter P... Hy G. Goodfellow 203

Taylor J. & J... F. X. Laliberté 333

Thompson Jas S. et al... Geo. C. Stephen et al 1665

Trihey F. F. et al... Robt C. Goold 153

Timossi C. T... J. L. Pelletier 3e cl.

**Port Huron**

Knights of the Machabees of the World  
Albina Lamarche 2000

**PAIN POUR OISEAUX** Est le "Cottam Seed," fabriqué d'après six brevets. Marchandise de confiance; rien ne peut l'approcher comme valeur et comme popularité. Chez tous les fournisseurs de gros.

**La Peptonine**

Le véritable aliment des enfants, pur, stérilisé, approuvé par les analystes officiels, recommandé par les autorités médicales.

Se détaille à 25 cts la grande boîte.

Pour les cotations, consultez les prix courants de ce journal.

**F. COURSOL, Seul Propriétaire,**  
382 Avenue de l'Hôtel de Ville, - MONTREAL.

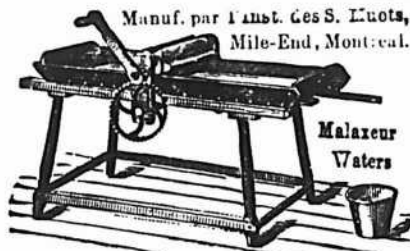

Manuf. par l'inst. Ges S. Luots, Mile-End, Montreal.

Malaxeur Waters

**COURSE POUR LES TAPIS...**

Tel est le mot qui exprime le mieux l'activité qui prévaut en ce moment dans les Tapis, Rideaux et Couvertures de plancher à chacun de nos Trois Grands Magasins de Tapis.

**THOMAS LIGGET,**

1884 rue Notre-Dame, Montréal.  
2446 rue Ste-Catherine, Montréal.  
175 à 179 rue Sparks, Ottawa.

**G. ELIE AMYOT**

IMPORTATEURS D'ARTICLES DE

**Modes et Hautes Fantaisies**

EUROPÉENNES ET AMÉRICAINES

Téléphone 887 ♦ En gros seulement

59, rue Dalhousie, B. V., Québec

**FOURRURES! FOURRURES!**



Importateur et exportateur en gros de fourrures brutes et préparées. Manufacturier de fourrures pour Messieurs, Dames et Enfants, telles que Pardessus, Jaquettes Collettes, Coats Tours de Cou, etc., aussi Mitaines et Gants de Chamoux.

On paie le plus haut prix du marché sur consignation de fourrures non-préparées, Peaux, Cire d'Abelle et Racines de Ginseng.

HIRAM JOHNSON, 494 Rue St-Paul.

**HARDOUIN LIONAIS**

D.C.D., L.C.D.,

**CHIRURGIEN DENTISTE,**

Gradué du " Philadelphia Dental College  
Licencié du Collège Dentaire de la P. de Q.

2359 RUE STE-CATHERINE

MONTREAL

Tél. de Bureau: Up 2498.

Résidence. E. 870

**Québec**

Charlebois Alph et al... Cité St Henri 121  
do do do 158  
Charlebois Alph... Succ. J. Masson 1520

**Rigaud**

Tranchemontagne Albert... Willie Létour (Dom.) 200

**St Jean**

Molleur Louis... Henri Trudeau 3e cl.

**St Jérôme**

St Vincent F... T. O. Mongenais 200

**St Laurent**

Filion Dame Jos... Dame Trefflé Brunet 6-9

**St Lazare**

Sabourin Odilon... N. St Amour 200  
Mesnard J. B... do 136  
Chevrier Olivier... do 115  
Campeau Julien... do 154  
Martel Julien... do 154  
Séguin Jules... do 126

**Terrebonne**

Berthiaume J. A... Wm Maynard 115

**Varennes**

Lussier Albert... Amédée Marien 1e cl.

**Verdun**

Municipalité de Verdun... Jos Allen 124

**Westmount**

O'Leary John et al... Hy Tucker 226

**Cour Supérieure**

**JUGEMENTS RENDUS**

DÉFENDEURS. DEMANDEURS. MONTANT.

**Charlottetown**

McKinley Bros... S. D. Joubert et al 161

**Chicoutimi**

Coté J. T... Fred O. Lewis et al 179

**Dunham**

Landry héritiers de Marguerite... Rose A, Couture 199

**De Lorimier**

Grosboillot Jules... H. C. St Pierre 105

**McLaren's Depot**

Richards Wm J. et Jas. M. L. Morris 179

**Montréal**

Bouchard Jos esqual... Dame Eliza Doutre 718

Muir H. B... Dame W. May Foley 2e cl.

Pepin Louis... Geo. S. Brush 195

Payette Henri... S. Beaudin et al 108

Robinovitch David... Legal & Financial Exchange 450

Vernet Chs et al... R. J. Demers 233

**West Shefford**

Gaudette Dame Marie L. E. et vir... Rev N. Leduc 210

**Cour de Circuit**

**JUGEMENTS RENDUS**

DÉFENDEURS. DEMANDEURS. MONTANTS.

**Ascot**

Camirand G. Edm... Boucher & Lacroix 45

Price Wm... E. L. Darche 63

**Auckland**

Desfossés Henri jr... H. H. Langlois 23

Massé Jos... do 26

**Abbotsford**

Bourque J... L. Gervais 25

**Champlain**

Toupin S... P. Germain 5

**Chicoutimi**

Desbiens S... The Home Life Ass. 19

**Cote St Paul**

Desparois O... S. Freedman et al 15

<b>Lake Macaza</b>		
Green M.....	H. Lajeunesse	8
<b>Lachine</b>		
Archambault O.....	T. Charette	59
<b>Moncton, N. B.</b>		
Clarke J.....	S. D. Joubert et al	85
McLean J. F.....	L. Gravel	40
McLeod N. C.....	do	23
<b>Montreal</b>		
Aubé A.....	N. Robichaud	12
Burque L.....	L. Keegan	44
Bourassa W.....	G. Noel	7
Brisset Z.....	J. Therrien	6
Brabant A.....	J. L. Chenier	5
Belec Dame J. O. et vir.	J. Franklin	65
Bélanger E.....	Dame A. Ménard et vir	6
Barry A. M.....	W. H. Dawson	20
Clark P.....	E. Dubois	8
Cardinal A.....	P. Gadbois	6
Caron N.....	C. Laurin	14
Clermont D.....	S. Garmaise	16
Clarke G.....	Dame D. Desjardins et al	48
Cusson Jos.....	Oscar Dugas	54
Dumberry H.....	A. Méloche	22
Dault H.....	J. B. Larin	25
Dugas J. J.....	T. Goulet	15
Drake P.....	A. Labrecque	12
Dwane John.....	C. R. Westgate et al	53
Dumoulin Benj.....	V. E. Brien	98
Daoust A.....	H. Deschamps	9
Durocher E.....	T. Girouard	17
Donohoe J. D. et al.....	M. Tapley	59
Farand Gel.....	G. Beaulieu	56
Gravel G.....	J. Boyener	43
Girard H. V.....	J. Levey	14
Gibbons Dame F. J. D. Anderson et al		99
Goyer A. Dame H. M. Plummer et vir		36
Green J.....	T. Corbeil	26
Goldberg S.....	A. Dalbec	24
Graham J. P.....	W. Vipond	5
Galarneau A.....	J. O. Robert	5
Gagnon J.....	M. Lagacé	16
Hurtubise F. X. Dame E. St Amant et vir		42
Hunter J. A.....	S. Craig et al	7
Hogue Dolphis.....	E. Fournier	28
Hébert D.....	D. R. Murphy et al	6
Hall G. F.....	H. A. Depocas	25
Hart G. A.....	Mountain City Cycle Co	12
Higgins D.....	L. Gravel	35
Jetté G. U.....	J. J. Cohen	8
Jones E.....	E. Cohen	5
Keerney H.....	S. M. Glickman	8
Katz P.....	R. Beaudry	90
Koenigsberg O. Von.....	L. H. Boyd	70
Kenny J.....	D. Peters	32
Limoges Dame R. A.....	E. Globensky	53
Larue A.....	E. C. Feildé	5
Laurin H.....	J. Gratton	9
Lachance J.....	N. Cadieux	6
Lussier A.....	J. O. Ostigny	24
Léveillé N.....	L. G. Cressé	24
Leclaire X.....	D. Robert	23
Lavallée A.....	J. Rosen	10
Langoff E.....	S. Asner	8
Laliberté G.....	D. Lalonde	22
Laporte L. V.....	E. N. Cusson	16
Marcel J.....	E. Cohen	18
Mailhot A.....	Dame V. E. Brien	22
Morissette A.....	J. Rosen	24
Mathews E. M.....	W. Lebrun	49
Marin N.....	A. L. Kent et al	49
Martin V.....	C. Girard jr	9
McLean J. F.....	Ludger Gravel	40
Morin J.....	Dame D. Lajeunesse	41
McEachran C.....	Wm Notman et al	23
Naud J. J.....	J. W. Pyke	25
Perrault D.....	J. D. Gauthier	35
Norton A.....	Dame B. Pailleur	5
Powers J.....	H. Rother	10
Pion P.....	I. Goldwater	8
Piper W.....	A. S. Archambault	16
Roger W. J. G.....	R. Schofield	63
Rice S.....	A. Coullée	31
Renaud E.....	L. Perman	10

# ETIQUETTES

N'importe quelle grand ur. 1 à 17 couleurs. Tous les procédés

Etiquettes pour Costumes. Etiquettes pour le Stock. Dessins soumis.

**LEVY & CO., IMPRIMEURS, TORONTO**  
19 Leader Lane

## McArthur, Corneille & Cie

Importateurs et Fabricants de Peintures, Huiles, Vernis, Vitres, Produits Chimiques et Matières colorantes de tous genres.

Spécialités de Colles-fortes et d'Huiles à Machinerie.

DEMANDEZ NOS PRIX

**310, 312, 314, 316 RUE ST-PAUL MONTREAL.**

L'ECHELLE WAGGONER est la meilleure sur terre pour placer les doubles chassis, enlever la glace des dalles, peindre, faire la plomberie et pour tous usages. Nos échelles et nos voitures à échelles pour le feu, dans les villes et villages, sont à bon marché et les meilleures. Catalogue gratis.

The Waggoner Ladder Co., Limited, LONDON, ONT.



Tel. Bell up 971

### The Crescent Electric Co.

L. ROUSSEAU, Gérant. 2503 Ste-Catherine Installation de lumière électrique et d'horloges de contrôle électrique, téléphones pour entrepôts, cloches électriques, etc. Seuls agents pour la STANDARD ELECTRIC TIME CO. de Waterbury, Conn.

### PRODUITS DE LA ONEIDA COMMUNITY

LICOUS, CHAINES À VACHES, Mains-de-Gulde (Snaps), etc., etc.

Toutes les grandeurs, tous les genres. Peuvent être obtenus de tous les Jobbers du Canada.

Fabrique: - NIAGARA FALLS, Ont.

## Ontario Silver Co., Limited NIAGARA FALLS, Canada.

Manufacturiers de Guillers, Fourchettes, Coutellerie et Articles en plaqué.

Demandez notre catalogue et nos cotations.

## Machinerie à faire les Chemins

Machines à dresser les routes "Champion," Broyeurs de pierres, Rouleaux compresseurs, Balayeurs de rues, Etendeuses de macadam, Charrues à terrassements, Raclours-niveleurs à roues.

The Good Roads Machinery Co., Limited. John Challen, gérant, HAMILTON, Ont.

Reader H.....	A. Hoffer	36
Renaud E.....	G. Mireault	10
Richardson H.....	S. Streen	6
Roy J.....	S. Rosen	30
Repentigny J. B. de.....	J. G. Boissonnault	25
Racette H.....	Jos Ste Marie	17
Sauriol Ferd.....	L. E. Beauregard	10
Séguin C.....	L. Yelin	8
Scott W.....	S. Cooperman	19
St Amour O.....	C. Girard jr	8
Savage Jos.....	Dame Ad-line Ethier	11
St Onge A.....	J. de Sieyes et al	96
Shanassy R.....	Dame N. Larose	8
Taylor A. R.....	J. Leboutillier	39
Vigeant J.....	Marier et David	90
Vigeant J.....	G. Boudrias	90
Vallée A.....	Dame C. Paquin	25
Viger Dame A.....	Jos Poutré	16
Wilsam P.....	S. Rosen	13
Wing A.....	S. Berliand	28
Wilkinson J.....	A. J. Martin	5
<b>New-Port</b>		
Cassidy James.....	H. H. Weston	25
<b>Notre-Dame de Grâces</b>		
Jalbert F.....	P. Blain	7
<b>Ottawa, Ont.</b>		
Venturo G.....	Dame E. F. Timossi	16
<b>Pine Grove, Ont</b>		
Willis Ruban.....	R. A. Lister	34
<b>Pictou N. B.</b>		
Falconer C.....	L. Gravel	45
<b>Pointe Cascades</b>		
Leroy F.....	M. Moody et al	15
<b>Rigaud</b>		
Séguin Achille.....	W. Brown et al	75
<b>Shawinigan Falls</b>		
Goulet & Cie.....	J. R. Cloutier	18
<b>Stoke</b>		
Lemay Jos.....	G. N. Hodge et al	47
<b>Stratford</b>		
Bergeron La.....	A. Brière	36
Brunelle Jos.....	M. Allaire	23
Leblanc Jos.....	A. Brière	66
Morin Hubert.....	do	17
Morin Filiace.....	M. Allaire	22
<b>Ste Agathe</b>		
Beauchamp Dame F. J. A. Thivierge		70
<b>Ste Brigitte des Saults</b>		
Collins Johnny.....	N. L. Denoncourt	25
<b>Ste Cunégonde</b>		
Lavoie A.....	G. Beaulieu	73
Godcharles H.....	A. Duperrault	19
Brion A.....	J. Wallace	99
<b>St Henri</b>		
Chantigny T. de.....	A. A. Bernard	60
Mullins B.....	J. Rosen	5
Surprenant P.....	A. Gagnon	16
Cole S.....	T. Valiquette	5
Coté A.....	Dame V. Plouffe	5
Sutton T. R.....	A. T. Laurence	13
<b>St Lazare</b>		
Chevrier Olivier.....	M. Moody et al	24
<b>St Tite</b>		
Trudel A.....	S. H. Frigoa	59
<b>Trois-Rivières</b>		
Deschênes Benj.....	Lacerte & Richard	21
Thivierge P.....	H. Rivard & Cie	6
<b>Weedon</b>		
Nadeau Nap.....	J. A. Leblanc	53
<b>Westmount</b>		
Murray J. J.....	W. Paterson	30
<b>Windsor</b>		
Asselin Jos.....	J. E. Tobin et al	28
Bélanger Adel.....	do	30
<b>Winslow</b>		
Moulton Edw C.....	Sherbrooke Hospital	45

## LES CHEMINS DE FER AUX ETATS-UNIS

Voici une intéressante étude sur le développement du réseau des chemins de fer aux Etats-Unis.

Aujourd'hui ce réseau comprend 320 mille kilomètres, soit environ huit fois le tour du monde. Quelques chiffres extraits des statistiques officielles pour l'année finissant au 30 juin 1901 donnent une idée actuel de cet immense réseau :

"Il y a aux Etats-Unis 2,049 corporations (ou Sociétés) exploitant des chemins de fer. Cent soixante-douze d'entre elles ont leur siège ou un office central à New-York. Elle représentent un capital total de 50 milliards, et elles distribuent 550 millions de dividende.

Le nombre des voyageurs transportés l'an dernier sur l'ensemble des lignes de l'Union américaine a été de 550 millions et le poids des marchandises de 975 millions de tonnes, ayant produit une recette totale de 6 milliards 800 millions.

Pour satisfaire à un pareil trafic, on n'emploie pas moins de 38,000 locomotives et de 1,500,000 wagons de tout genre et on occupe une armée formidable de 950,000 agents de tout grade et de toute catégorie."

C'est l'année 1896 qui marque, en quelque sorte, l'apogée du développement et de la richesse des railways américains. De cette époque aussi date le développement des "Syndicats de consolidation", qui ont placé les divers réseaux dans les mains de six à sept groupes tout-puissants. Voici comment se répartissent les Syndicats :

Kilomètres.

Morgan-Hill System (9 lignes)....	60,500
Harriman System (4 lignes).....	35,300
Vanderbilt System (8 lignes).....	31,400
Pennsylvania System (6 lignes)...	28,300
Gould-Rockefeller System (7 lignes)	27,200
Belmont System (2 lignes).....	9,800
11 grandes lignes indépendantes..	57,500

Total pour les 47 grands réseaux..	250,000
Lignes diverses.....	70,000

Ensemble du réseau américain... 320,000

Nous mettons en regard, comme terme de comparaison, la constitution actuelle du réseau français :

Kilomètres

Lignes exploitées par les six grandes Compagnies.....	33,976
Réseau de l'Etat.....	2,914
Compagnies secondaires.....	6,442

Total..... 43,432

Ajoutons qu'il y vingt ans, le tonnage des marchandises transportées sur les chemins de fer de l'Union était

## GRAVEL & DUHAMEL

IMPORTATEURS DE

### Fournitures de Sellerie et Carrosserie

SPÉCIALITÉS :

Garnitures pour harnais, Tops, Roues. Trains, Cuirs à bourrer Vernis et Peintures.

Et en général tout ce que nécessite la fabrication des voitures

276 rue St-Paul, 117 des Commissaires  
Tel, Main 551-2705. Marchands 51.

## LOCKERBY & MCCOMB

Manufacturiers de

**FEUTRE PRÉPARÉ pour couvertures** marque "SHIELD"

**FEUTRE Goudronné**

marque "DOMINION"

**PAPIER POUR GARNITURES DE COLD STORAGE. FEUTRE A TAPIS.**

**COALTAR ET POIX POUR COUVREURS.**

65, rue Shannon,

TELEPHONE  
Main 1989

Montréal



**LE BUREAU DU JOUR**  
Toutes les combinaisons nécessaires pour rendre un bureau pratique, abrégant l'ouvrage et économique se trouvent dans ceux que nous manufacturons. Sous le rapport de la matière première, de la construction, du fini et de l'utilité, de la durée et du dessin, ils devancent toutes les autres marques. Ils transforment tout bureau en un bureau plus confortable. Notre catalogue fournit tous les renseignements. Canadian Office and School Furniture Co., "Limited," Preston, Ont., Can. Ameublements pour Bureaux, Ecoles, Eglises et Loges.

## LS. DESCHENES ENCANTEUR DE COMMERCE

Jobber en Chaussures

No 60 RUE ST-JEAN

QUEBEC

N. B.—Messieurs les marchands de la campagne épargneront de l'argent en venant me faire visite avant d'acheter ailleurs. J'ai constamment en mains toutes sortes de jobs pour leur commerce.

de 35 millions de tonnes et le tarif moyen ressortait à 3 centimes 1-4 par tonne et par kilomètre. Aujourd'hui, il atteint presque un milliard de tonnes et le cout de la tonne kilométrique dépasse à peine 2 centimes.

En France, le tarif moyen des marchandises, par tonne et par kilomètre, sur l'ensemble du réseau, ressort actuellement à 4 centimes 78.

### La production du pétrole

La production du pétrole en Russie croît dans des proportions considérables et dépasse de beaucoup celle du pétrole américain. Les chiffres suivants l'indiquent :

	Production	
	de la Russie Pouds	de l'Amérique Pouds
1884....	30,000,000	188,000,000
1889....	192,000,000	275,000,000
1894.....	297,000,000	387,000,000
1895.....	377,000,000	388,000,000
1896....	386,000,000	442,000,000
1897....	422,000,000	433,000,000
1898....	486,000,000	378,000,000
1899....	525,000,000	391,000,000
1900....	600,000,000	412,000,000
1901....	675,000,000	406,000,000

A Constantinople, par exemple, on ne consomme que du pétrole russe et il est arrivé à des prix extraordinairement bas. Ainsi, en gros, au dépôt de Tchiboukli sur le Bosphore, on vend les deux estagnons, chacun d'une contenance de 18 litres, à 16 piastres. Au détail, on cède l'estagnon à 10 piastres en argent, 2,10 francs, ce qui fait ressortir le litre de pétrole à 0,12 francs. Aussi le pétrole est-il presque l'unique mode d'éclairage employé dans les maisons et les magasins.

### "La Semaine Française"

20, rue de la Victoire, Paris, Sommaire du 6 juillet 1902.

Chronique politique : France. Etranger. Courrier de Paris, Les artistes italiens à Paris. Le centenaire d'Alexandre Dumas ; Le conte de Lisle et ses oeuvres. Echos de partout, Poésies : Les deux lacs, Au village. La barque se balance ; Le pain. Contes et nouvelles ; Le voleur, Beaux-arts. Les primitifs de Bruges, M. de Freycinet et le service de deux ans ; Notes et lectures. "L'Etape". Les Usuriers de Paris ; La semaine scientifique ; Café de chicorée et café de figues. Journal des connaissances utiles. Le Monde et la Mode Les Passe Temps en Famille,

JOURNAL DE LA JEUNESSE. — Sommaire de la 1544e livraison (5 Juillet 1902. — Malheur est bon, par Daniel d'Arthez. — Le Buis, par Mme Barthé. — Le Métropolitain Parisien, par Daniel Bellet. — Juge imprudent Une dette de coeur, par Julie Borius. — Excursions de vacances, par Louis Rousselet.

Abonnements : France : Un an, 20 fr. Six mois, 10 fr. Union Postale : Un an, 22 fr. six mois, 11 fr. Le numéro : 40 centimes. Hachette & Cie, boulevard Saint-Germain, 79, Paris.

**Bibliothèque  
et Archives  
nationales**

**Québec** 

# *Le Prix Courant*

Page(s) manquante(s)