les sports

Jean CHARTIER

KIK COLA
LE COLA FAMILIAL

Le Canadien en six

Il était intéressant de noter, samedi soir, à l'écran de la télévision, les prédictions des experts de la Soirée du Hockey sur les prochaines séries de la coupe Stanley.

Bob Goldham, Foster Hewitt et les autres ont tous prédit une victoire du Canadien sur les Rangers. Pourtant, dans un journal de langue anglaise du matin, on retrouvait les Rangers favoris à 7 contre 5 pour éliminer le Canadien.

Des traditions

Le club Canadien, comme l'a fait ressortir son président, Me Jacques Courtois, mardi, lors d'une conférence de presse, est fort d'une tradition qui l'a toujours maintenu aux premiers rangs, sinon presque toujours au premier.

Les éliminatoires de la saison dernière sont encore présentes à l'esprit de la majorité des amateurs de hockey. Le Canadien avait alors réussi l'impossible.

Aujourd'hui, face aux Rangers, on peut se demander si le Canadien pourra répéter son exploit.

Même s'il a terminé au troisième rang, il n'est tout de même éloigné des Rangers que par un point et, ce qui est peut-être significatif, il a tout de même conservé une fiche de 3-2-1 contre les Bruins durant la saison régulière. Les Rangers sont la seule équipe à avoir conservé une meilleure fiche contre le Tricolore de toutes les équipes de la ligue.

D'autre part, le Canadien a subi moins de défaites que les Rangers, soit 16 contre 17.

Pour ce qui est de la série Canadien-Rangers, il ne faudrait pas trop se fier sur l'absence de Jean Ratelle pour déjà crier victoire!

Dans une série, tous les joueurs sont indispensables, mais chez le Canadien, on a les yeux tournés vers Dryden.

Il reste que Scotty Bowman dirigera une équipe en excellente santé et qui a battu ses deux grands rivaux dans ses deux derniers matches. On dira bien que ces matches ne signifient rien, mais alors pourquoi ce ne sont pas les Bruins et les Rangers qui les ont remportés?

Il y aura déjà le match de mercredi soir de disputé lorsque vous lirez ces lignes.

Je prédis quand même une victoire du Canadien en six matches, même si Serge Savard m'a bien déclaré, la semaine dernière, que le Canadien remporterait la série en quatre victoires consécutives.

Qui pourrait oublier Ken Dryden après sa performance de 1971?

Pourquoi ont-ils attendu cette date?

Il existe bien des façons de se ficher de ceux qui nous font vivre, mais il semble que les joueurs de baseball professionnel aient choisi la plus détestable de toutes, celle d'une grève avant l'ouverture immédiate de la saison.

Après avoir été les victimes des techniciens de Radio-Canada, les pauvres amateurs de sport sont maintenant les victimes des joueurs de baseball.

Il ne s'agit pas ici de discuter de la valeur des réclamations des joueurs, mais il n'en reste pas moins que si tous les travailleurs exigeaient autant pour leur fonds de pension, on assisterait à une grève mondiale et au chaos généralisé. Nous nous permettons de critiquer la méthode employée.

On crie sur tous les toits que la carrière d'un joueur de baseball est courte; c'est vrai, mais avec l'échelle actuelle de salaires et le fonds de pension déjà accordé, les joueurs auraient pu se montrer plus diplomates à l'égard de ceux qui, somme toute, paient leurs salaires, les amateurs de baseball qui assistent aux matches.

Pourquoi pas avant l'entraînement

Les joueurs de baseball ont agi de façon à s'attirer l'antipathie de la majorité.

S'ils étaient tellement sincères et décidés à tout faire pour obtenir leurs demandes, ils auraient tout aussi bien pu faire cette grève à l'ouverture même des camps d'entraînement. Ils auraient alors sensibilisé tout aussi bien les propriétaires d'équipes à leurs problèmes mais sans mettre alors en cause les amateurs de baseball qui ont toujours vu dans leurs favoris autre chose que des hommes d'affaires jamais satisfaits de leurs conditions de travail.

A la suite du geste posé, bien des déclarations de ces supposés athlètes sonneront faux. L'amour du sport, la beauté du sport, les bienfaits du sport nous sembleront des mots vides de sens dits par ces grévistes qui ont oublié le rôle joué jusqu'ici envers la jeunesse et qui lui apparaîtront désormais comme de hauts salariés pour qui l'argent passe avant toute autre considération.

Comme vous et moi

C'est d'autant plus décevant qu'un grand nombre de ces soi-disant professionnels travailleraient comme vous et moi ou moisiraient dans des ligues de calibre inférieur si l'expansion n'était pas arrivée pour leur conserver ou leur donner un statut auquel ils attachent maintenant une valeur inflationnaire.

Et, il faut bien l'admettre, un grand nombre de joueurs des Expos font partie de cette dernière catégorie.

trevino

Lee Trevino

Le Petit Journal, dans sa politique habituelle de bien servir tous les fervents du sport, n'a pas oublié les golfeurs.

C'est dans cette optique que notre journal offre, à compter d'aujourd'hui, une chronique exclusive du célèbre champion Lee Trevino. Cette chronique agrémetera nos pages durant toute la saison de golf.

Lee Trevino fait rire la galerie lorsqu'il le veut bien. Personne dans le circuit professionnel de golf n'a peut-être le sens de l'humour aussi prononcé que lui.

Mais, lorsque vient le temps de jouer au golf, il peut être aussi sérieux, sinon plus, que ses compétiteurs.

Ce mélange d'habileté et de couleur a fait de Trevino un champion populaire.

Ces mêmes qualités se retrouveront dans ses chroniques de golf qui seront instructives, vivantes et remplies d'humour.

Ses chroniques hebdomadaires sont écrites dans le but de faire de chacun de vous un vainqueur tout en vous amusant.

Tarzan, prends ton temps!

Eh bien oui! Vous avez passé l'hiver assis devant votre téléviseur, surveillant Arnold Palmer, Jack Nicklaus, Gene Littler et peut-être même le vieux Lee frapper la balle à tour de bras dans des spectacles de golf filmés durant l'été. Ca vous démange de les imiter au plus tôt.

Mais modérez tout d'abord vos élans. Ne soyez pas trop pressé. N'oubliez pas que les coups visionnés à la télévision n'ont nullement préparé vos muscles. Le premier signe du printemps chez un golfeur trop impatient est généralement un bon mal de dos.

Vous vous sentez aussi fort que Tarzan après le repos hivernal. Vous vous sentez reposé, dispos, très fort et c'est alors le grand démarrage.

Le golfeur moyen se sent tellement puissant qu'il écrase littéralement ses bâtons avec ses doigts pour ensuite tenter de tuer la balle. C'est alors qu'il rate tout simplement quelques coups. Il termine alors sa ronde, découragé et meurtri.

Prenez votre temps jusqu'à ce que vos muscles se soient déliés. Un trop grand effort vous laissera courbaturé.

Vous avez vieilli? Faites confiance aux conseils de votre professionnel à ce sujet; je pense que des bâtons plus légers, des tiges moins rigides et des balles à basse compression peuvent améliorer votre partie.

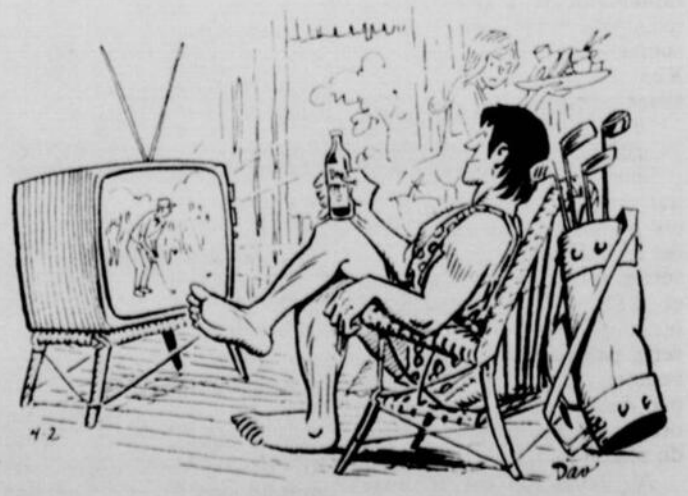

Je vois couramment des golfeurs, dont la marge d'erreur est de 20, frapper des balles qu'ils ne pourraient même pas entamer avec un marteau de forgeron.

Quelques exercices physiques devant votre téléviseur, au cours de l'hiver, sont un excellent tonique pour votre première partie. Je saute la corde pour raffermir mes jambes. Après tout, quelqu'un vous demandera peut-être de danser le tango!

RED STOREY

Les amateurs sont les poissons!

Croyez-moi, je ne désire pas donner l'impression d'être un vieillard d'une autre génération, mais je suis tout de même arrivé à un point où je m'inquiète de la façon de faire de certaines équipes de sport professionnel. Je me pose des questions sur leur politique.

J'ai suivi avec une certaine appréhension les hauts salariés du baseball professionnel décider à l'unanimité ou presque de se lancer dans une grève. Il est vrai que je suis sympathique pour les athlètes qui tâchent d'obtenir le plus possible, mais je ne prise guère cette grève.

Pensez-vous que je suis prêt à verser une larme pour ces athlètes bien rémunérés par ce sport qu'ils aiment pendant que des centaines de milliers de pauvres diables ne trouvent tout simplement pas du travail?

La victime: l'amateur

L'homme de la rue, semble-t-il, reçoit toujours le gros bout du bâton, là où ça frappe le plus fort.

Avez-vous surveillé récemment le match Boston-Toronto à la télévision?

Avant ce match, les Bruins étaient déjà assurés du championnat de la saison régulière. Il n'y avait pas d'enjeu pour eux dans ce match.

Bobby Orr a fait une apparition sur la glace puis il n'y est plus revenu. Phil Esposito et Johnny Bucyk ont été retirés du jeu.

A Chicago, les dirigeants du Canadien ont surveillé le tableau indicateur et, lorsqu'il fut confirmé que les Rangers avaient mérité le point qui reléguait automatiquement le Canadien au troisième rang, on a tout simplement retiré le gardien Ken Dryden dans la troisième période.

Je suis d'accord avec un instructeur qui retire un joueur tel que Bobby Orr qui éprouve des douleurs à un genou. C'est intelligent de le faire reposer pour les séries de la coupe Stanley et d'éviter le risque d'une blessure plus grave, mais cette politique de retirer des vedettes pour les remplacer par des joueurs de deuxième ordre n'a pas toujours l'heur de plaire aux partisans.

A Toronto, on a augmenté les billets des séries de la coupe Stanley de $7.70 à $13.20. C'est à prendre ou à laisser.

Pourquoi pas réduire les prix?

Lorsqu'un amateur de hockey paie plein prix pour un billet, il devrait avoir le droit de voir à l'oeuvre les meilleurs joueurs. Quelqu'un pense-t-il à l'amateur qui paie?

Que penseraient les directions des équipes de hockey si les partisans de ce sport leur demandaient de réduire le coût des billets avec le retrait des meilleurs joueurs d'une équipe? J'imagine que les propriétaires de clubs ne priseraient guère cette demande. Pourtant, il semble que toutes les décisions des dirigeants soient normales. Sur quelle protection les amateurs de sport peuvent-ils compter?

Les Bruins ont disputé trois matches au Forum cette saison. La saison prochaine, on ne les y verra que deux fois.

Dans le troisième match, samedi dernier, Bobby Orr et Phil Esposito brillaient par leur absence. Qu'arrive-t-il donc?

Malheureusement, le spectateur ne peut faire grand-chose pour remédier à cette situation. Les billets pour le match de samedi dernier avaient été vendus bien longtemps à l'avance. Mais, en retour de leur billet, les amateurs de hockey ont vu à l'oeuvre deux équipes privées de quelques-unes de leurs vedettes.

Le temps de la réflexion

Je pense que le temps est arrivé pour les dirigeants de songer au traitement qu'ils donnent aux partisans des équipes.

Dans le passé, tous les dirigeants ont fait preuve d'arrogance et ils s'en sont tirés sans trop de difficulté parce que les amateurs de hockey souhaitent bien assister à ces joutes, mais je puis vous déclarer qu'il y a une limite à tout.

Même les amateurs de hockey les plus fanatiques commencent à se poser des questions depuis qu'ils se rendent compte qu'on les prend pour des imbéciles.

J'ignore les mesures que la ligue peut prendre dans de telles circonstances. Je sais par contre que la ligue n'a aucune juridiction sur le personnel qu'une équipe peut aligner dans un match pour autant que ces joueurs sont éligibles. Mais il devrait tout de même exister un moyen par lequel le président Clarence Campbell pourrait remédier à cette situation.

Le président devrait, au moins, s'asseoir en compagnie de ces dirigeants et leur expliquer qu'ils sont à tuer le support des amateurs avec cette façon stupide de les traiter.

Doit-on toujours marcher en sens unique? Je m'explique: lorsque les dirigeants désirent augmenter le coût des billets, ils ne s'enquièrent pas auprès des spectateurs pour savoir si ceux-ci approuvent leur politique. Les amateurs de hockey devraient au moins avoir la chance d'obtenir le plus pour leur argent.

L'absence aux matches?

Ne vous méprenez pas sur mes paroles. Si un joueur est blessé, il ne devrait pas jouer. Mais on n'a cessé d'affirmer que Dryden n'est pas fatigué et qu'il n'avait pas besoin de repos.

C'était très bien lorsque le Canadien avait encore des chances de se hisser en deuxième position; mais une fois cette chance perdue, on n'a même pas permis à Dryden de terminer le match.

Ce n'est pas bien et on devrait faire quelque chose à ce sujet. Si les dirigeants ne prennent pas l'initiative d'un changement, alors quelqu'un devrait le faire pour eux. Peu importe les responsables d'une telle initiative, mais je suppose que la seule façon de se faire respecter par les dirigeants d'équipe est de leur prouver qu'on ne veut pas se contenter de peu et que, dans le cas contraire, on n'assistera tout simplement pas aux matches.

Considérons la question sur cet aspect: si les parties de la saison régulière doivent devenir des matches d'exhibition vers la fin du calendrier régulier lorsque les positions sont déjà déterminées, alors on devrait tout simplement exiger un tarif de parties d'exhibition.

Maintenant que j'ai passé la majeure partie de mon temps aujourd'hui à me fâcher contre bien du monde, laissez-moi au moins féliciter quelqu'un. Vous avez sans doute noté que mon vieil ami Red Fisher, du Montreal Star, a remporté la semaine dernière, un prix national de journalisme. Personne ne le méritait davantage.

Franchise

Une dame très décidée prend sa première leçon de conduite automobile:

— Pas besoin de me montrer la marche arrière! dit-elle au moniteur. De toute façon, je ne recule jamais devant rien!

Tout s'explique

Au rayon mercerie d'un grand magasin, se présente un brave homme qui demande des aiguilles et des épingles:

— Monsieur compte faire un peu de couture! dit la vendeuse pour dire quelque chose.

— Pas du tout! grogne le client en haussant les épaules, je suis avaleur de sabres, mais, en ce moment, je suis au régime!

EXPO-VEDETTE

LE PETIT • JOURNAL • TÉLÉMEDIA

ET LES POSTES AFFILIÉS DU BASEBALL

Choisissez chaque semaine le joueur par excellence des Expos

Chaque semaine gagnez

- **$200 EN ARGENT**
  1er PRIX $100 et 2 PRIX de $50.00 CHACUN
- **6 BILLETS DE BASEBALL**
- **2 MONTRES "CARDINAL"**
- **3 chandails ou chemises PIERRE MARQUEZ**

Ne sont pas éligibles: Les employés (es) des journaux Trans-Canada, Télémédia, et les postes affiliés du baseball.

Des compagnies co-commanditaires, de leurs compagnies affiliées et leurs familles.

2 DATSUN 1200

"FASTBACK"

À GAGNER

AU COURS DE LA SAISON

COURTOISIE DE

MODEL AUTO SALES INC.

6995, BOUL. ST-LAURENT, MONTRÉAL

LES GAGNANTS DEVRONT RÉPONDRE À UNE QUESTION POUR SE MÉRITER LEUR PRIX

Depuis lundi dernier, et cela jusqu'à dimanche, j'estime que le joueur par excellence des Expos a été:

Nom .....

Adresse .....

Téléphone .....

Ville ..... Comté ..... Pr. .....

ÂGE ..... Poste de radio .....

EXPO VEDETTE

Case postale 37, Station Delorimier, Montréal, P.Qué.

EN PLUS CHAQUE MOIS

1 TÉLÉVISEUR COULEUR

ELECTROHOME

"Qui va plus loin que l'excellence"

Bonne chance les expos!

BRASSÉE AU QUÉBEC PAR LA BRASSERIE O'KEEFE LTÉE

CKAC Montréal
CKVC Québec
CJMT Chicoutimi
CFGT Alma
CKJL St-Jérôme
CJLM Joliette
CFLV Valleyfield
CHEF Granby
CJSO Sorel
CFDA Victoriaville
CJFP Rivière du Loup
CJAF Cabano
CHRT St-Eleuthère
CKRN Rouyn
CKVD Val d'Or
CHAD Amos
CKLS La Sarre
CKCH Ottawa-Hull
CHLN Trois-Rivières
CHLT Sherbrooke
CJBR Rimouski

EXPO-VEDETTE est lancé dans le public

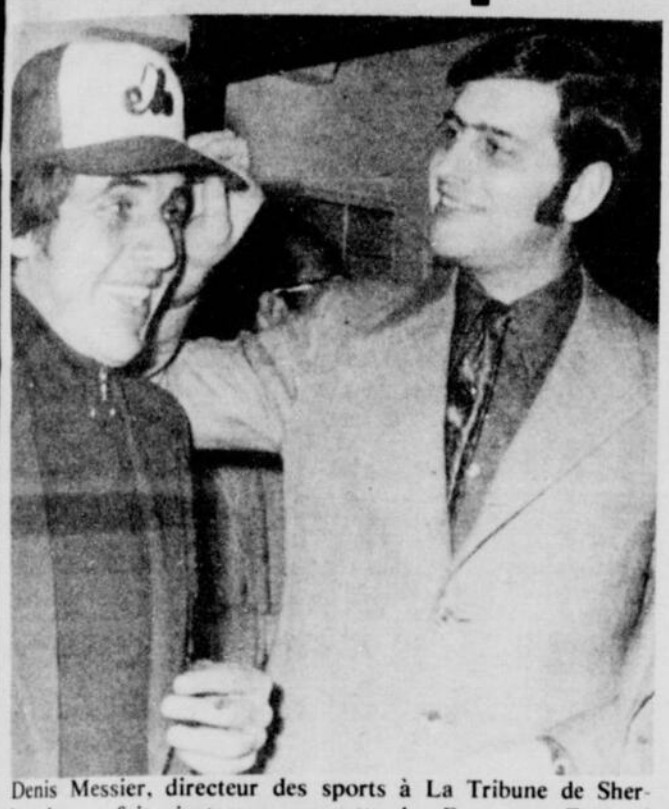

Denis Messier, directeur des sports à La Tribune de Sherbrooke, se fait ajuster sa casquette des Expos par Fernand Liboiron, adjoint des relations publiques des Expos.

Le Petit Journal a officiellement lancé, mardi soir, son concours Expo-Vedette lors d'une conférence de presse tenue au Cercle des journalistes de Montréal.

Des représentants du réseau du baseball, de Télémédia, des commanditaires, des Expos et de nombreux journaux de la province étaient présents pour l'événement.

Ce concours est le plus important jamais présenté au Québec dans le domaine du sport. D'ailleurs tous les détails en sont fournis dans la page trois, face à ce reportage de cette soirée bien réussie.

M. Claude Gagnon, administrateur gérant du Petit Journal, Guy Desautels, du département des ventes du Petit Journal et M. Philippe de Gaspé Beaubien discutent de cette promotion.

M. Jean Barrette, de Dimanche-Dernière Heure, et Roger Turcotte commentateur sportif à CKAC sont de la partie.

M. Jean-Louis Boisseau, gérant adjoint de CHEF Granby, Phil Germain, vice-président de Télémédia, Paul-Emile Beaulne, directeur des émissions de Télémédia, Maurice Bourget CKCH, Hull-Ottawa, Henri Delorme président de CKTS Sherbrooke et Lloyd Scheib directeur général de CHLT Sherbrooke, participent au lancement.

De gauche à droite: Michel Champagne, CJSO Sorel, Franklin Delaney président de CJSO Sorel et CJLM Joliette, Claude Rochon, directeur général de CJSO Sorel et Jacques Papin, directeur de la production commerciale à CJSO Sorel.

M. Laurent Leduc, président du Petit-Journal, et M. Philippe de Gaspé Beaubien, président de Télémédia, tentent d'imiter Rusty Staub.

M. Roger Valiquette, gérant de la division des montres Cardinal, Pierre Bourque, représentant des chandails Pierre Marquez et assistant de John Ferguson, et Maurice Tanguay, représentant des montres Cardinal.

CENTRES GO GOODYEAR

Alignement des roues

$5.88

pour la plupart des voitures américaines (pièces en sus)
CETTE SEMAINE SEULEMENT

Voici ce que nous faisons:

- Réglage du cambrage, de la chasse et de la convergence selon les indications du constructeur
- Inspection du train avant, des ressorts, des amortisseurs et de la direction
- Travail garanti effectué par des mécaniciens compétents qui utilisent un outillage moderne

Service parfait ou tout est refait!

Notre politique d'entretien des voitures vous assure entière satisfaction.

CENTRES GO GOODYEAR

UNE DIVISION DE THE GOODYEAR TIRE & RUBBER COMPANY OF CANADA, LIMITED

** Montréal 9170 est SHERBROOKE 352-2662	* Montréal-Nord 3950 EST FLEURY 323-3523 JEUDI JUSQU'À 9 P.M. VENDREDI JUSQU'À 6 H. P.M.	** Ahuntsic 10220 BOUL. ST-LAURENT 381-2591	St-Laurent 1340 MONTEE-DE-LIESSE 334-9312	* Verdun 4000 AV. VERDUN 761-4568
Montréal 5750, CÔTE-DE-LIESSE 731-6471	* Châteauguay 104 BOUL. D'ANJOU 691-3160	** Montréal 2615 EST RUE ONTARIO 527-8364	* La Salle 1870 AV. DOLLARD 363-0633	* Longueuil 85 BOUL. STE-FOY 679-5250
** Laval (Pont Viau) 366 BOUL. DES LAURENTIDES 667-0210	** Ville St-Michel 3845 EST JEAN-TALON 729-4394 VENDREDI SEULEMENT JUSQU'À 9 H. P.M.	** Laval (Chomedey) 1250 BOUL. LABELLE 688-3575 VENDREDI SEULEMENT JUSQU'À 9 h. P.M.	* Dollard-des-Ormeaux 4910 CHEMIN DES SOURCES 684-9532	St-Léonard 9255, BOUL. LACORDAIRE 325-3280

HEURES D'AFFAIRES: TOUS NOS MAGASINS Lundi à mercredi de 8 h. 30 à 6 h. p.m. Samedi de 8 h. 30 a.m. à 5 h. p.m. Jeudi et vendredi de 8 h. 30 a.m. à 9 h. p.m. Vendredi de 8 h. 30 à 9 h. p.m.

NOUVELLE SUCCURSALE 5135 rue Papineau (ouvrira bientôt)

AUCUN COMPTANT REQUIS
UTILISEZ LE PLAN DE CRÉDIT GOODYEAR OU CHARGEX.

Il est temps de chasser corneilles et marmottes

Croiriez-vous que, malgré toute cette neige, les marmottes sont sorties? J'en ai vu une qui se chauffait au soleil sur une butte déneigée, le midi de Pâques, et des compagnons de chasse en ont aperçu deux ou trois le long de l'autoroute des Cantons de l'Est samedi.

Les marmottes sont recherchées avec enthousiasme par les amateurs de tir à longue distance. Elles procurent une cible mobile juste assez grosse pour tirer à très longue distance et juste assez petite pour échapper aux coups imprécis.

Les calibres convenant au tir à la marmotte sont nombreux. Les .243 Magnum, .220 Swift, .222 et 6 mm. comptent parmi les meilleurs. On peut aussi exécuter un travail propre avec des calibres de chasse comme les 7 mm., 30.06, .308 et .270, à condition d'utiliser des balles légères — 100 grains — de préférence chargées à la main.

Avec tous ces calibres, vous devriez, par temps calme et en utilisant un trépied, un sac de sable ou quelqu'autre appui, faire mouche régulièrement à 1,000 pieds et, si votre arme est en bonne condition, votre télescope bien ajusté et vos balles chargées à la main, vous atteindrez peut-être la marque des 2,000 pieds.

Un expert au tir à très longue distance armé des meilleures armes et tirant dans des conditions idéales affirme avoir un jour tué une marmotte à un mille... au 35e coup!

Corneilles

J'ai tiré beaucoup de corneilles durant le congé de Pâques. C'est-à-dire que j'ai tiré beaucoup de fois à côté et quelquefois dessus.

Un de mes compagnons de chasse racontait l'anecdote suivante, qui illustre bien l'enthousiasme qu'apporte cette chasse anodine d'apparence.

Un de ses confrères ayant exprimé le désir d'être initié à cette activité, il fut posté à la meilleure cache dans un excellent dépotoir à corneilles.

Armé d'un .12 à un coup et d'une boîte de cartouches appropriées, il avait pour mission d'intercepter toutes les corneilles qui répondraient à l'appel. Comme c'était un de ces matins où les noires volailles répondent bien, l'action ne manqua pas. Au bout de deux heures, notre novice, à court de munitions, sortait de sa cachette exténué mais rayonnant de plaisir: en 25 coups, il avait une seule corneille!

Rats musqués

Le printemps marque aussi le temps de la chasse au rat musqué et à l'ours. Le ministre responsable de la Chasse et de la Pêche, M. Claude Simard, annonce que, contrairement aux règlements en vigueur jusqu'au 15 mars dernier, il sera désormais permis d'utiliser un chien pour localiser la cabane, la butte, la tanière ou le trou du rat musqué.

Ours

La chasse à l'ours sera désormais divisée en deux saisons: la saison du printemps sera exclusive à l'ours noir et s'étendra du 1er mai au 31 juillet. La saison d'automne coincidera avec la chasse au gros gibier.

Cette année, un chasseur n'aura droit qu'à un seul ours à chacune de ces deux périodes de chasse; de plus, il lui faudra faire enregistrer sa prise auprès d'un agent de conservation — garde-chasse.

Cours de boussole

L'Association des pêcheurs et chasseurs de Montréal Inc. annonce qu'un cours de lecture de boussole et de carte topographique débutera lundi le 10 avril 1972 au "Centre Père-Marquette", 1600 rue Drucourt — Marquette entre Beaubien et Bellechasse.

Le cours commencera à 7:30 hres p.m. pour se continuer pendant trois lundis consécutifs, soit le 17, 24 et 1er mai. Il sera donné en langue française et des instructeurs se feront un plaisir de donner les explications nécessaires aux membres de langue anglaise.

Une invitation spéciale est faite à tous les membres de l'Association des pêcheurs et chasseurs de Montréal Inc. et à tous ceux qui désireraient acquérir une meilleure connaissance de la boussole tout en devenant membres de l'Association.

La cotisation à l'Association des pêcheurs et chasseurs de Montréal est de quatre dollars ($4.00) et le coût d'inscription au cours est de deux dollars ($2.00) et couvre les frais de matériel, telle que la carte topographique. Pour renseignements supplémentaires, composez 271-3579, à Montréal.

LES SPORTS EN REVUE

par Pierre Latreille

Roberto Clemente

Béliveau a compté le but le plus rapide dans les séries

Il y a quelques années, en 1965, dans la dernière partie des séries éliminatoires contre les Black Hawks de Chicago, le grand Jean Béliveau avait dit à ses compagnons de ligne, Dick Duff et Robert Rousseau: "Il faut rapidement commencer à compter contre eux". 14 secondes après le début de la joute, la rondelle pénétra dans les buts du Chicago. C'était le grand Jean qui avait compté. Jamais par la suite, le Canadien ne fut menacé car la partie se termina au compte de 4-0. Le but de Béliveau a été jusqu'ici le plus rapide et celui qui permit de remporter si tôt dans une partie la Coupe Stanley dans l'histoire des séries éliminatoires de la ligue Nationale.

Harper trouve que le calendrier de la LNH est trop long

Plusieurs joueurs dans la ligue Nationale trouvent qu'il y a trop de parties dans une saison régulière. Le défenseur Terry Harper est un de ceux-là. "Je trouve le calendrier trop long. 70 parties, c'est un nombre bien suffisant. Il ne faut pas oublier les nombreux et longs voyages qui sont très fatigants pour les joueurs. Cela est facile à observer, surtout lorsque la saison régulière achève", précise Harper. Son coéquipier Marc Tardif pense la même chose que lui. Il y a pas mal de vrai dans ces opinions et plusieurs amateurs pensent certainement la même chose.

Bobby Hull pourrait battre un jour le record de Howe

Tous les amateurs savent que c'est toujours le grand et unique Gordie Howe qui détient le record pour le plus grand nombre de buts dans la ligue Nationale. En effet, Howe a 786 buts à son crédit. Cependant, la Comète blonde des Black Hawks de Chicago, Bobby Hull, vient de dépasser dernièrement le cap des 600 buts et pourrait battre le record établi par Howe. Hull en est à sa 15e saison dans la ligue Nationale. Le grand Howe a eu une carrière de 25 ans. Hull a donc des chances de battre et d'établir un nouveau record s'il continue à jouer au hockey. L'ailier gauche Frank Mahovlich vient au cinquième rang des meilleurs compteurs avec 463 buts et Jean Béliveau occupe toujours le quatrième rang avec 507 buts. Le centre Phil Esposito vient seulement au 14e rang avec 341 buts mais, à l'allure qu'il compte des buts, il ne sera pas loin des 400 buts la saison prochaine.

Willie Stargell

Willie Stargell sait dire quelques mots de français

Un groupe de sportifs de Sherbrooke qui s'était rendu au camp d'entraînement des Pirates de Pittsburgh en a profité pour discuter avec plusieurs joueurs de cette équipe. Un sportif a demandé au puissant frappeur qu'est Willie Stargell s'il avait appris quelques mots de français lorsqu'il venait à Montréal affronter nos Expos. "J'ai appris à dire en français les mots oui et non" répond Stargell. "Et aussi l'expression bien connue: grand orange", ajouta-t-il. Peut-être que cette année le grand Stargell apprendra d'autres mots en français? C'est fort possible.

Karen Magnussen, une patineuse très courageuse

Saviez-vous que la patineuse artistique Karen Magnussen avait subi des fractures dites de stress, aux deux jambes? En effet, c'est en 1969 que cela lui est arrivé. Karen s'entraînait alors en vue des championnats du monde lorsque cet accident se produisit. Elle expliqua de cette façon ce qui arriva. "Cela arrive quand les muscles se développent plus rapidement que l'os de la jambe qui ne peut alors supporter le stress immense exigé". Ces fractures furent fort douloureuses et le désappointement qu'elles apportèrent à Karen fut immense. Elle fit néanmoins preuve de grand courage et dès qu'on la débarrassa de ses plâtres, elle se remit à l'entraînement plus sérieusement que jamais. Elle remporta le titre national canadien l'année suivante et se classa 4e aux épreuves du monde. Comme quoi avoir du courage, c'est toujours payant à la longue dans la vie.

Terry Harper

Roberto Clemente à l'assaut des 3,000 coups sûrs

Saviez-vous que le brillant joueur de champ droit des Pirates de Pittsburgh, Roberto Clemente, a déjà frappé 2,882 coups sûrs dans sa carrière jusqu'ici? Il lui en manque donc 118 pour atteindre le chiffre de 3,000. De plus, il a déjà remporté le titre de champion frappeur de la ligue Nationale quatre fois. Selon un journaliste américain, Clemente pourrait jouer 100 parties par saison, jusqu'à l'âge de 42 ans. Il aura seulement 38 ans au mois d'août de cette année. Naturellement, les blessures graves pourraient retarder ce brillant joueur qui a permis aux Pirates de remporter le championnat du monde au baseball la saison dernière.

Aaron à 76 circuits du record de tous les temps de Babe Ruth

C'est toujours le fameux Babe Ruth qui détient le record de tous les temps pour les circuits avec le chiffre incroyable de 714. Cependant, comme les records sont faits pour être battus ou égalés, un jour qui n'est pas très loin, celui de Ruth subira le même sort. Et il y a un joueur qui est susceptible de réussir cet exploit. Il s'agit de Hank Aaron des Braves d'Atlanta qui est à seulement 76 circuits du record du Bambino. Aaron qui est âgé de 37 ans commencera sa 19e saison dans le baseball. En plus de menacer le record de Ruth, Aaron fait partie du club des frappeurs de plus de 3,000 coups sûrs. Voilà un fameux joueur de baseball qui n'a jamais reçu, durant sa carrière, toute la publicité à laquelle il aurait eu droit. Ce qui ne l'a pas empêché d'exceller jusqu'ici dans sa carrière.

TOUS LES SOIRS
à 7 h 45, EXCEPTÉ
LE JEUDI
LE DIMANCHE
à 2 h 00

Blue Bonnets

C'est plein d'allure!

GERMOIR PARFAIT GRAVELY

Unique opération facile

Charrue rotative exclusive pour tracteur GRAVELY rend votre travail aisé. Un parmi plusieurs pièces d'équipements de tracteurs GRAVELY 7.6, 10, 12 hp. Soyez prêt à semer dès que vous aurez passé la charrue. Laissez-nous vous la faire voir aujourd'hui

Tracteur 7.6 hp Super Convertible muni d'une charrue rotative. Toute automatique.

THOMSON VANIER EQUIPEMENT LTD.
1985 rue THIMENS
VILLE ST-LAURENT
MONTREAL 382
TÉ: 336-6530

Le Salon du Golf est là

Tous les golfeurs et les amateurs de golf pourront se rendre au Salon du golf qui se tiendra du 6 au 9 avril à l'aréna Maurice-Richard. Les heures d'ouverture pour jeudi et vendredi sont de 11h. 00 à 23h. 00, samedi de 10h. 00 à 23h. 00 et dimanche de 12h. 00 à 23h. 00. Les spectateurs pourront assister aux films de l'Omnium du Canada et de l'Omnium britannique, rencontrer la plupart des professionnels du Québec, participer à des concours d'approches et des concours de putting, mini-putt et pourront voir le magicien du golf Paul Hahn. Y aura de l'action au Salon du golf '72.

BATONS ROMPUS

Le camp Pierre de Coubertin offre des stages

Le camp Pierre de Coubertin, centre éducatif de plein air, offre des stages de formation et d'entraînement sportif durant l'été 1972. Ces stages s'adressent à tous les jeunes âgés de 13 ans et plus, intéressés à devenir un jour moniteurs et monitrices dans le secteur des sports auprès des organismes de loisirs, comme les camps de vacances, les terrains de jeux, les terrains de camping, les voyages-jeunesse, les projets perspective jeunesse, les centres de plein air et les endroits de vacances familles. Tous les stages sont dirigés par des éducateurs intéressés au bien-être de la jeunesse et à l'avancement du sport.

Pour renseignements et prospectus été '72: s'adresser au secrétariat du camp Coubertin à: 964, Le Villiers, Boucherville, Québec. Tél: (514) 655-0911.

BOXE
MERCREDI 12 AVRIL
CENTRE PAUL-SAUVÉ

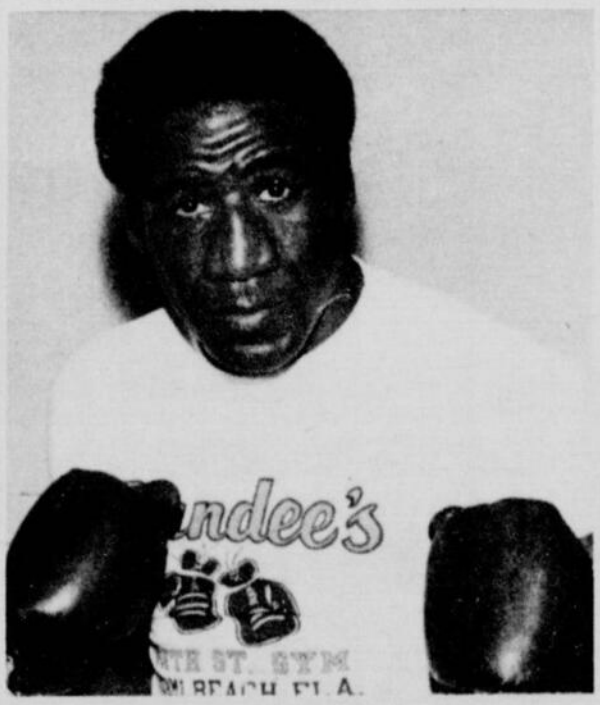

LUIS RODRIGUEZ
VS
DONATO PADUANO
FINALE 10 RONDES

DEUXIÈME FINALE 10 RONDES
GUERRA CHAVEZ
VS
NORMAND CRAWFORD

3 AUTRES COMBATS À 8 h. 15 P.M.
BILLETS EN VENTE AU CENTRE PAUL-SAUVÉ
DE 10H.A.M. À 10H.P.M.
Admission: $12.00 - $10.00 - $7.00 - $5.00

le SKI

avec
Guy Laforest

Mont-Sainte-Anne: une merveilleuse réussite

Comme le dit le proverbe "Tout vient à point à qui sait attendre", et c'est probablement ce que pensaient aussi ces mordus du ski d'il y a une trentaine d'années qui partaient à l'assaut du Mont-Sainte-Anne skis sur l'épaule et hachette à la main pour aller ouvrir des pistes.

Sans compter qu'ils devaient avoir la foi, cette foi qui soulève presque les montagnes. D'autant plus qu'à l'époque, faire du ski était considéré chez nous du moins, comme un peu timbré sur les bords. Tout de même ils devaient donner raison au vieux proverbe et présenter en 1947 le premier championnat de ski alpin au Canada, dans un site dépourvu de remontées mécaniques. Et longtemps encore durant de nombreuses années, le Mont-Sainte-Anne ne fut fréquenté que par quelques fervents "maniaques" du ski, qui, pour le seul plaisir d'y faire une ou deux descentes dans la journée, consentaient à des efforts surhumains. Une seule piste à l'époque, et remplie d'obstacles aux noms évocateurs: "tiens bon ta tuque" — "le mur des épines", que le skieur retrouve encore aujourd'hui tout au long de la piste No 3.

Pendant cette période pour le moins artisanale, l'aménagement de cette montagne en une station d'hiver ultra moderne a certes été l'objet de nombreuses intentions, notamment de la part de l'entreprise privée. Toutefois, en raison du coût élevé des acquisitions foncières, cette même entreprise privée devait y renoncer.

Beaupré: la ville des miracles...

Si l'entreprise privée devait toutefois y renoncer la petite ville de Beaupré ne perdait pas confiance et devait y investir plus de deux millions de dollars. Malgré un début très prometteur en 1964, cette entreprise éprouvait des difficultés à atteindre le seuil de la rentabilité. Plus de 3,000 acres de terrains, une "GONDOLE", de nombreuses autres remontées mécaniques, en somme un projet gigantesque fréquenté en moyenne 2 jours par semaine. Voilà qui était suffisant à mettre en péril un si merveilleux projet. Mais comme à Beaupré les miracles sont toujours du domaine de l'actualité... la prise en main du projet par le gouvernement provincial devait permettre la continuité des opérations.

Le Mont-Sainte-Anne aujourd'hui...

Aujourd'hui le Mont-Sainte-Anne est sur la bonne voie. De nombreuses améliorations ont été apportées à l'ensemble du projet, le nombre des visiteurs a augmenté de plus de 35 p. 100 cette année. Le sympathique gérant de la station M. Claude Brunelle, semble être le joint indispensable à la réussite. Il est partout à la fois et connait vraiment son métier.

Les pistes et remontées...

La grande attraction du Mont-Sainte-Anne est sans doute cette fameuse "GONDOLE" qui vous conduit au sommet en 13 minutes seulement. Elle est d'ailleurs unique au Québec. Mais il est aussi possible de gravir ces 2,050 pieds de dénivelation à l'aide d'un télésiège double qui vous amène d'abord à mi-chemin d'où vous empruntez un second télé également double qui vous laissera sur le toit de la montagne. Les experts seront comblés par les services d'un "tire-fesses" (poma) super rapide desservant les trois principales pentes de la montagne.

Il y a encore deux tire-fesses un peu moins rapides réservés uniquement pour les enfants. La grande amélioration est sans doute l'installation d'un nouveau télésiège super rapide qui vous conduira d'un trait au sommet de la montagne en quelque 8 minutes seulement. Il s'agit là bien sûr d'une première en Amérique du Nord. Enfin, la face nord de la montagne vous réserve la surprise d'un ski d'hiver en plein mois d'avril. Un télésiège double d'une capacité de plus de 1,000 skieurs à l'heure y a été installé récemment et il est fort possible de pouvoir y skier si toutefois la saison le permet, jusqu'au mois de mai...

Un seul défaut...

En somme, le Mont-Sainte-Anne n'a qu'un seul petit défaut qui n'en n'est pas un à vrai dire. C'est d'être un peu loin de Montréal... les gens de Québec ne sont sûrement pas de mon avis. Enfin l'atmosphère qui y règne est tout simplement fantastique et tout à fait unique et surtout bien québécoise et, malgré qu'on la surnomme "Station de la coupe du Monde" elle reste la plus merveilleuse des stations de ski pour toute la famille.

Le ski de printemps a son charme comme l'indique bien la scène captée ici sur l'une de nos nombreuses pentes de ski.

LES CONCESSIONNAIRES
DATSUN
SOUHAITENT
LA BIENVENUE
À NOS EXPOS

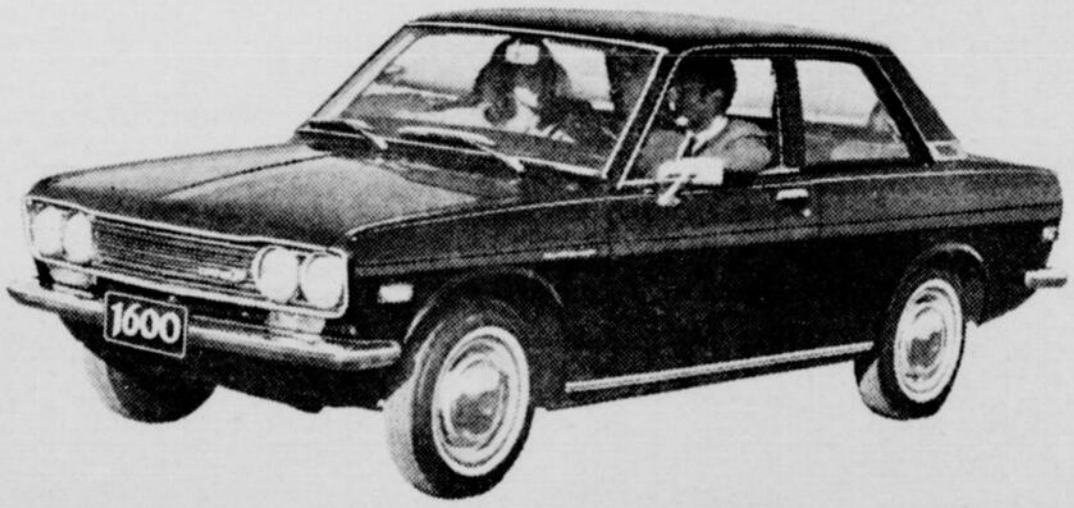

GARAGE BOUCHARD LTÉE
2905 rue NOTRE-DAME
LACHINE, QUÉBEC
637-1153

AUTOMOBILES RÉAL CROTEAU
653 est boul. CURÉ-POIRIER LONGUEUIL
677-8979

GARAGE ANDRE BOIVIN INC.
1075, rue OUIMET
ST-JOVITE, P.Q.
1-819-425-3524

COUPAL & BRASSARD AUTO ENRG.
127 route 40-A, C.P. 124
IBERVILLE, P.Q.
658-7333 ou 347-6505

STADIUM AUTOS INC.
1871, rue DELORIMIER
MONTRÉAL, P.Q.
524-1176

MEMPHREMAGOG AUTO INC.
1000, rue SHERBROOKE
MAGOG, P.Q.
1-819-843-3311

NORMAND BEAUDOIN AUTOMOBILES INC.
5653, boul. SAUVÉ
LAVAL-OUEST, P.Q.
627-0362

LAVOIE AUTO ENR.
50, rue BOSTONNAIS
LATUQUE, P.Q.
1-819-523-4929

GARAGE JACQUES MORNEAU
ST-JEAN-PORT-JOLI,
CO. L'ISLET, P.Q.
ST-JEAN PORT JOLI
1-418-598-3221

BELLEMARE & MORIN AUTO LTÉE
10,305, avenue PAPINEAU
MONTRÉAL, P.Q.
382-2780

GARAGE JOLIETTE INC.
550, rue ST-CHARLES
JOLIETTE, P.Q.
1-756-4686

GARAGE ROUSSEAU & FILS LTÉE
MISTASSINI
CO. LAC ST-JEAN, P.Q.
1-418-276-2206

Paduano a raison de craindre Rodriguez

Donato Paduano franchira, le 12 avril, une autre étape dans sa carrière. Pour la première fois de sa jeune carrière professionnelle, il se mesurera, à Montréal, à un adversaire de réputation vraiment internationale: un ancien champion du monde avec un palmarès de 103 victoires dont 49 par K.O.

Paduano a affronté deux boxeurs de réputation, mais à New York. Il a tout d'abord vaincu Marcel Cerdan junior, puis il a perdu par décision devant le champion mondial poids légers, Ralph Buchanan.

Luis Rodriguez demeure tout un boxeur à affronter. Il n'y a pas tellement longtemps, il était le champion du monde.

Cette fois, la scène sera différente. Le jeune Italo-Canadien disputera ce match de 10 rounds au Centre Paul-Sauvé où il a remporté tellement de victoires populaires.

Ce combat représente en sorte la chance de sa vie pour Paduano puisqu'un triomphe lui permettrait de figurer au huitième rang chez les meilleurs boxeurs poids moyens du monde.

Entraînement sérieux

Nous avons rencontré Donato, lundi au Centre Paul-Sauvé. Il était tout simplement venu faire un tour chez lui entre deux séances d'entraînement.

Donato sera en excellente forme physique pour cette rencontre. Depuis le 27 mars, il s'entraîne à Hull en compagnie de son gérant Roger Larivée. Ses partenaires sont Larry Renaud, un rapide poids lourd; Paul Séguin de Hull et également Guy Millette, un autre boxeur de Hull.

Donato nous a confié ceci au sujet de son prochain combat:

"Après ma victoire sur Fernand Marcotte, je savais que des combats importants et intéressants m'attendaient. C'est pourquoi, contrairement aux autres fois, j'ai fait bien attention pour conserver mon conditionnement physique. Depuis longtemps, je n'avais aussi rapidement retrouvé ma pleine forme."

Paduano craint Rodriguez

Comment Donato envisage-t-il son combat contre Rodriguez?

"Le 16 mars, j'ai assisté au combat de Rodriguez en compagnie de Roger Larivée à Seattle, Washington, et je pense sincèrement que je puis remporter la victoire. Je ne devrai pas commettre d'erreurs, car Rodriguez est encore rapide et il frappe avec force.

"Je pense toutefois que mes deux derniers combats contre Marcotte, un solide cogneur, m'ont bien préparé à cette rencontre. Je crois que ma rapidité et un jeu de pieds devraient me permettre de placer quelques coups des deux mains et me retirer rapidement. Ce serait une erreur de rester devant Rodriguez, de tenter d'échanger coup pour coup dans les corps à corps.

"Une erreur et ce pourrait bien être la visite au plancher pour les 10 secondes réglementaires."

On peut constater que Donato est pleinement conscient de la valeur de Rodriguez.

Atouts en faveur de Rodriguez

Il ne faut pas oublier que Rodriguez disposera de quatre atouts en sa faveur dans ce combat. L'ex-champion mondial sera plus lourd de 10 à 11 livres. Donato a l'intention de se battre à 154 livres, tandis que Rodriguez pèsera 165 livres.

L'ancien champion a livré 114 combats comparativement à 32 pour Paduano.

Rodriguez a un avantage de 2 pouces et demi dans sa portée, ce qui sera un handicap pour le jab de droite de Paduano. Il ne faut pas oublier non plus que Rodriguez possède également un excellent jab.

L'ex-champion n'ignore pas que la puissance de son coup de poing est plus dévastatrice que celle de Paduano. Il voudra donc en profiter.

Paduano: jeunesse et rapidité

Il est incontestable toutefois que Paduano disposera de deux atouts importants: sa rapidité et son jeune âge. Il a 10 ans de moins que son adversaire, ce qui pèse fort dans la balance à mesure qu'un combat se prolonge.

Luis Rodriguez retirera quelque $8,000 pour ce combat mais une victoire lui vaudrait une bourse de $15,000 ou 20 p. 100 des recettes dans un combat-revanche qui est déjà sous contrat. Paduano retirerait d'ailleurs le même montant dans ces circonstances.

Quant à Donato, on sait qu'il se mariera le 2 septembre à la gentille Linda Ouimet. Ce sera ensuite la lune de miel à Munich où le couple assistera aux Jeux Olympiques. Avant de revenir au Canada, le couple Paduano complétera ce voyage par une visite en Italie.

Mais avant d'en arriver là, Donato, s'il triomphe mercredi, devra écarter de sa route le dangereux Guerra Chavez qui a fortement impressionné dans ses deux premiers combats au Québec en annulant avec le champion canadien Clyde Gray et Fernand Marcotte. Il sera d'ailleurs au programme de mercredi contre un adversaire qui n'était pas encore désigné à ce moment.

Ensuite, Donato devra triompher de Reynald Cantin, le petit bagarreur de Montréal qui continue de réclamer un combat contre Paduano et qui n'attend que cette occasion pour faire assurément ses preuves.

Pourquoi le promoteur Régis Lévesque a-t-il préféré présenter ce combat au Centre Paul-Sauvé plutôt qu'au Forum? Voici sa réponse:

"Je préfère présenter ce combat devant 7,000 personnes au Centre Paul-Sauvé et payer un loyer de $2,000 plutôt que devant 10,000 personnes au Forum et payer $13,500 de loyer comme ce fut le cas lors du combat du 15 février dernier entre Paduano et Marcotte."

Linda Ouimet, la fiancée de Donato Paduano, pleurait lors du dernier combat de son amoureux. Aujourd'hui elle est souriante. Donato portera-t-il le dernier coup de fusil à la carrière de Rodriguez?

En compagnie de son père et confident, Donato Paduano consulte l'impressionnante fiche de son adversaire de mercredi prochain, Luis Rodriguez.

RÉMILLARD VOUS OFFRE UNE SOLUTION À VOS PROBLÈMES DE LOGEMENT. VENEZ VOIR LE PLUS IMPORTANT VENDEUR DE MAISONS MOBILES AU QUÉBEC (depuis 1949)

DÉPOSITAIRE DE:
BROADMORE • FLEETWOOD • LEADER • CHAMPION • GENERAL • COMMODORE • SAFEWAY
AUSSI MODELES EXCLUSIFS
GRAND PRIX et MANICOUAGAN (14 pieds)

ARMAND Rémillard

$8250
60 x 12 LIVRÉE ET INSTALLÉE
SUPPLÉMENT POUR TRANSPORT SUCC: Québec — Chicoutimi — Sept Iles

5 APPARTEMENTS 3 CHAMBRES MEUBLÉES DE LUXE

TERRAINS DE MAISONS MOBILES DISPONIBLES

LAPRAIRIE Route 7 et 9b (vers St-Jean) 8 milles du pont Champlain 658-8292	QUÉBEC 2230 Boul. Hamel Québec 8 418-527-9878
SEPT-ÎLES C. P. 16 418-968-8166	CHICOUTIMI Route 16A 549-5613

GAGNEZ UNE NOUVELLE MUSTANG

Stationnez convenablement à:

ZENITH PARKING Ltée

4028 ouest, rue Ste-Catherine (entre Atwater et Greene)

STATIONNEMENT INTÉRIEUR CHAUFFÉ
OUVERT EN TOUT TEMPS

Immédiatement adjacent à :

- **Plaza Alexis Nihon**
- **Westmount Square**
- **Forum de Montréal**
- **Métro vers les magasins du centre-ville**

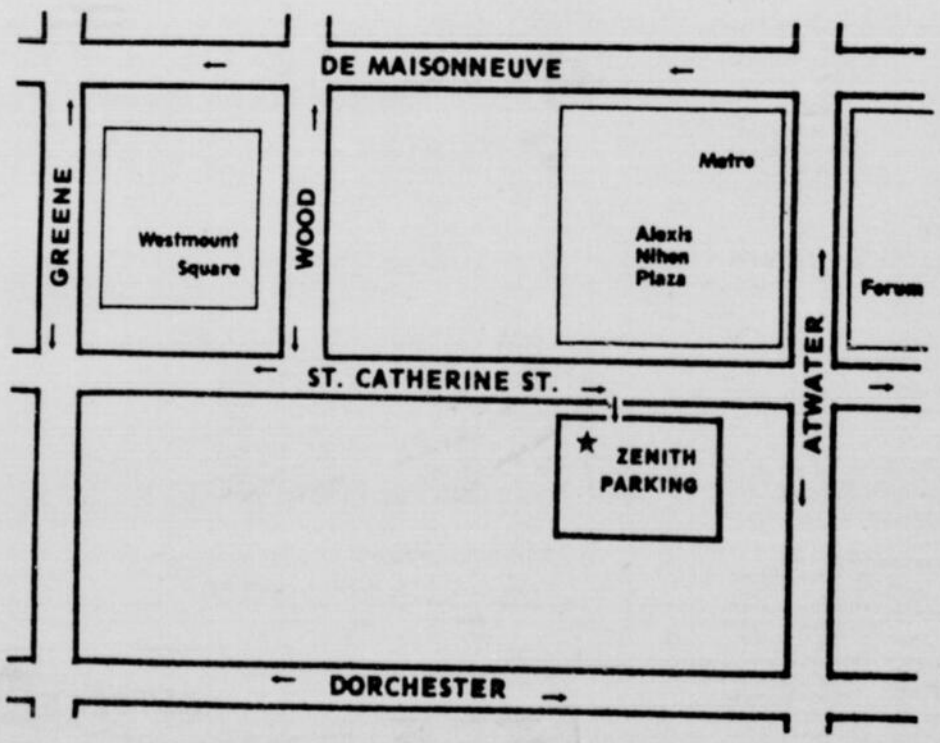

Tarifs :

- **35¢ première demi-heure**
- **35¢ deuxième demi-heure**
- **35¢ pour chaque heure additionnelle**

$1.50 maximum pour 12 heures

$1.00 maximum de 6 p.m. à 1 a.m.

Ici et là

Un circuit provincial de balle molle vient de naître au Québec

La balle molle, sport avantageusement populaire il y a quelques années revient avec force grâce à la collaboration de la Fédération de balle molle du Québec et de quelques représentants d'équipes de différentes régions du Québec qui se sont intéressés à mettre sur pied un circuit provincial amateur.

Le calendrier des parties débutera le 13 mai pour se poursuivre jusqu'au 6 août. Les joutes se disputeront les fins de semaine à raison d'un programme double le samedi et le dimanche. S'il y a les équipes intéressées à prendre part aux activités de cette ligue, ils peuvent le faire en assistant à la prochaine réunion qui aura lieu samedi, le 8 avril à deux heures p.m. à la CSQ., 881 est, de Maisonneuve, Montréal ou en rejoignant M. Bob Tees à (514) 527-9311 ou (514) 661-7372. Pour de plus amples informations: Gérald Tremblay, 949, des Patriotes, Sainte-Rose, Ville de Laval ou au téléphone à 622-3341.

Des cours par les Pêcheurs sportifs du Lac Saint-Louis

Les Pêcheurs sportifs du Lac Saint-Louis offrent une série de cours qui débuteront lundi le 10 avril à 8 hres p.m. pour une période de 6 semaines. Les cours seront donnés gratuitement en français et en anglais et il n'est pas nécessaire d'être membre des Pêcheurs sportifs pour les suivre. Les cours porteront sur le montage des mouches, la fabrication de leurres, de cannes à pêches et réparations ainsi que des cours sur les différentes manières de lancer et sur la sécurité nautique. Il en coûtera seulement $2.00 par personne pour aider à défrayer le coût du matériel et de la location de la salle. Pour de plus amples détails, communiquez avec les Pêcheurs sportifs du Lac Saint-Louis à 634-3908 ou M. Cliff Joudry à 486-4991.

Le soccer à l'honneur cet été à Laval

Un total de 150 clubs de soccer seront actifs cet été et déjà, les cliniques intérieures vont bon train. Tous les samedis, dans les vastes gymnases de l'Ecole régionale des Mille Iles, il y a des cliniques qui forment ceux qui auront à diriger les quelque 3,000 jeunes, de catégories "A" et "B", qui pratiqueront cette excellente discipline. Comme l'on voit, le soccer sera à l'honneur à Ville de Laval durant l'été.

PNEUS

Le fin mot

Avant d'acheter, vous devriez vous renseigner. Pour vous y aider, voici un bref aperçu de ce qu'est un pneu.

PNEU À PLIS CROISÉS

Fabrication:

Ce pneu de type classique est fait de 2 ou 4 plis de toile ou plus qui se trouvent sous la bande et entourent le pneu à un certain angle avec son axe. Les plis peuvent être en rayonne, en nylon ou en polyester; les quatre doivent être de même tissu. En effet, on ne mélange jamais les tissus dans les pneus à plis croisés.

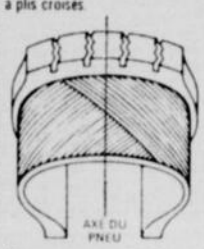

Avantages:

Le pneu à plis croisés est robuste; il se contrôle bien, tient bien la route et roule en douceur puisqu'il amortit les chocs. Comparé aux pneus de fabrication plus moderne, le pneu à plis croisés est plus porté à se tordre sous la semelle, ce qui l'échauffe et l'use.

PNEU CEINTURÉ

Fabrication:

Comme le pneu de type classique le pneu ceinturé a des plis de toile qui se trouvent sous la bande à un certain angle mais ces plis en toile sont renforcés par deux ceintures en toile plus épaisse, enroulées autour de la carcasse du pneu, sous la bande. Dans le pneu ceinturé, les plis de la carcasse sont en nylon ou en polyester, tandis que les ceintures sont en rayonne, en fibre de verre ou même en acier.

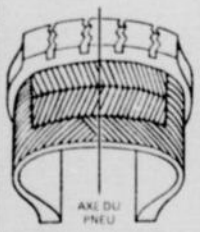

Avantages:

Comparé au pneu à plis croisés, le pneu ceinturé résiste beaucoup mieux aux chocs et aux risques de la route; il donne de meilleures performances à grande vitesse, offre plus de traction et d'adhérence et dure plus longtemps. Les ceintures gardent le pneu plus rond, ce qui l'empêche de se tordre et de s'échauffer.

Voici ce que signifient certains de ces termes.

Talons: des anneaux de robustes fils d'acier, enveloppés de caoutchouc et de tissu, qui s'ajustent étroitement sur la jante de la roue et y maintiennent fermement le pneu.

Câbles: fibres servant à fabriquer les plis d'un pneu. Le câble est plongé dans une solution au latex qui permet aux plis d'adhérer les uns aux autres. Les fibres en usage aujourd'hui sont le nylon, le polyester et la rayonne.

Plis: des couches parallèles de câble tissé, enrobées de latex, isolées avec du caoutchouc et traversant le pneu d'un talon à l'autre à différents angles pour former la carcasse du pneu.

Ceintures: des couches de toile ou de fil métallique recouvrant les plis de la carcasse ou placées entre eux, sous la bande de roulement, entre les épaulements. Elles conservent au pneu sa forme ronde et lui confèrent des qualités exceptionnelles.

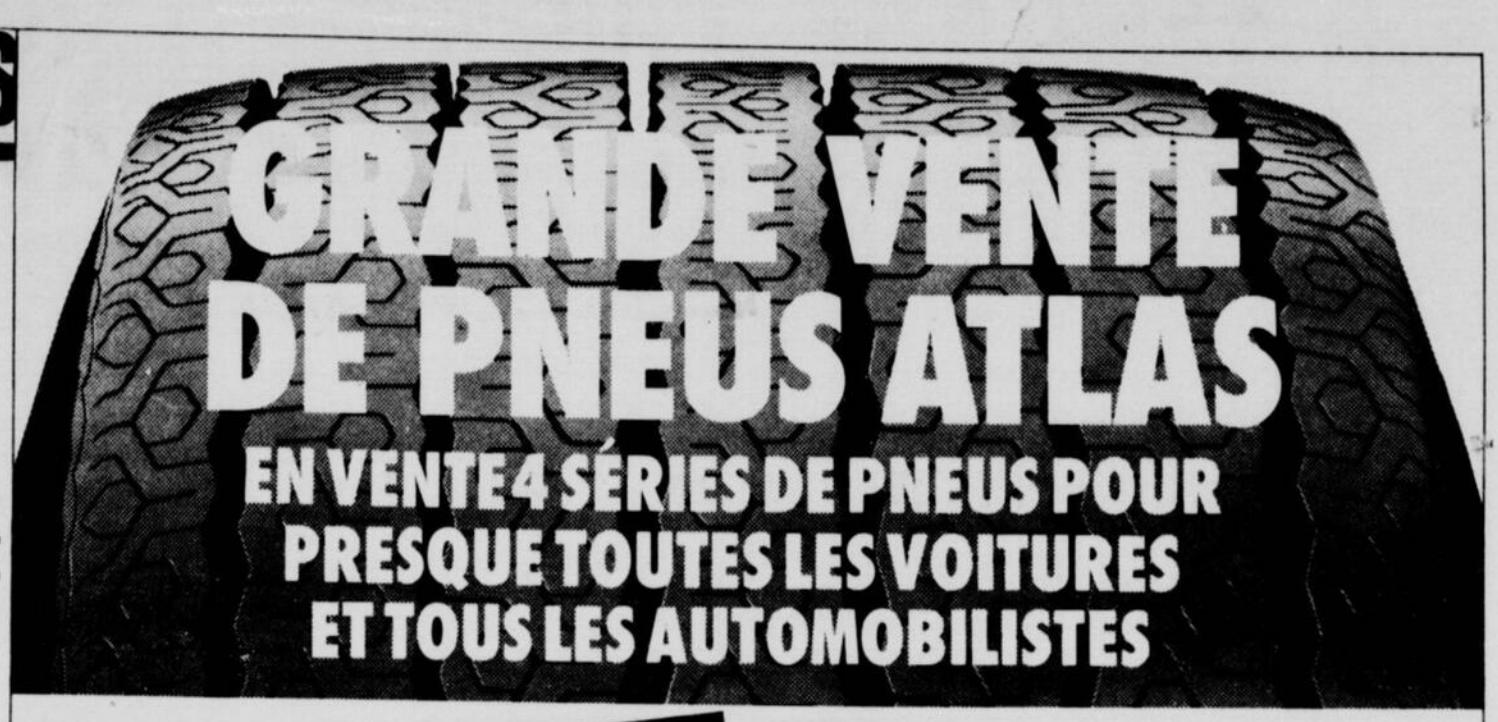

MK.I ATLAS
4 PLIS DE POLYESTER

Vente de lancement

Un bon prix pour notre meilleur pneu à plis croisés. Le MK I Atlas comporte 4 plis de polyester, il roule très doucement. Son flanc blanc est moderne, sa semelle plus large augmente sa traction et son adhérence. Parmi tous nos pneus à plis croisés, c'est celui qui a réussi les meilleurs millages. Si vous conduisez, modérément, en ville et à la campagne, et si vous préférez un pneu qui roule en douceur, celui-là est fait pour vous.

À PARTIR DE **26.95** — F78-14/15 FLANC BLANC

MK I ATLAS PRIX DE VENTE—FLANC BLANC

GRANDEUR	POUR NOMBREUX MODÈLES DE	PRIX DE LISTE SUGGÉRÉ	PRIX † DE VENTE	VOUS ÉPARGNEZ
F78-14/15	CHEVELLE TORINO CORONET	29.95	26.95	3.00
G78-14/15	STD. CHEV FORD PLYMOUTH	32.95	29.95	3.00
H78-14/15	FAMILIALES CHEV. FORD PLYMOUTH BUICK, OLDS MERCURY	36.95	33.95	3.00

MK.II ATLAS
CEINTURÉ NYLON/RAYONNE

Prix spécial

En mettant en vente notre pneu ceinturé à prix populaire, nous vous permettons d'épargner tout en bénéficiant de ses avantages. Le MK II Atlas vous offre une semelle large et des ceintures de rayonne. Ses avantages? Une traction et une tenue de route améliorées, plus de millage et une meilleure protection contre les risques de la route. Si vous recherchez un pneu tous usages pour la ville et la campagne, un pneu qui vous offre les avantages des pneus ceinturés, allez voir le MK II Atlas. Au plus vite.

À PARTIR DE **22.95** — C78-14 FLANC NOIR

MK II ATLAS PRIX DE VENTE—FLANC NOIR

GRANDEUR	POUR NOMBREUX MODÈLES DE	PRIX DE LISTE SUGGÉRÉ	PRIX † DE VENTE	VOUS ÉPARGNEZ
C78-14	COMET MAVERICK HORNET CHEVY II	25.95	22.95	3.00
E78-14*15 F78-14/15	CHEVELLE TORINO REBEL CORONET	31.95	28.95	3.00
G78-14/15 H78-14/15	CHEV., FORD PLYMOUTH BUICK, OLDS MERCURY DE PRIX MOYENS	36.95	33.95	3.00
*J78-15 *L78-15	MODÈLES DE LUXE BUICK, OLDS CADILLAC FAMILIALES	39.95	36.95	3.00

LES CHIFFRES DONNÉS NE VALENT QUE POUR LE FLANC NOIR. FLANC BLANC: $3 DE SUPPLÉMENT

MK.III ATLAS
CEINTURÉ POLYESTER/FIBRE DE VERRE

En solde

Voici un pneu robuste et durable, ceinturé de fibre de verre, à un prix imbattable. Nous soldons les MK III Atlas et c'est ce qui vous permet d'épargner jusqu'à $10 par pneu! Cet excellent pneu pour la ville et la grand route vous donne une traction, une tenue de route et une adhérence incomparables, un millage remarquable et une protection supérieure contre les risques de la route. Si le MK III semble vous convenir, allez vite profiter de cette vente.

À PARTIR DE **25.95** — C78-14 FLANC BLANC — VOUS ÉPARGNEZ $8.00

MK III ATLAS PRIX DE VENTE—FLANC BLANC

GRANDEUR	POUR NOMBREUX MODÈLES DE	PRIX DE LISTE SUGGÉRÉ	PRIX † DE VENTE	VOUS ÉPARGNEZ
C78-14	COMET MAVERICK HORNET CHEVY II	33.95	25.95	8.00
E78-14/15 F78-14/15	CHEVELLE TORINO CORONET REBEL PLYMOUTH SATELLITE	40.95	31.95	9.00
G78-14/15 H78-14/15 J78-14/15	CHEV., FORD PLYMOUTH BUICK, OLDS, MERC DE PRIX MOYENS FAMILIALES	45.95	36.95	9.00
L78-14	MODÈLES DE LUXE BUICK, OLDS ELDORADO	50.95	40.95	10.00
*H78-15	USAGES SPÉCIAUX POUR FAMILIALES	55.95	45.95	10.00
*900-15		50.95	40.95	10.00

* D : dans l'échelle des charges

MK.IV ATLAS
CEINTURÉ NYLON/RAYONNE PROFIL LARGE 70

Prix de solde

Le meilleur des pneus ceinturés actuellement en vente. Ce n'est pas pour rien que nous avons surnommé le MK IV High Performance: il vous offre tout ce dont vous pouvez avoir besoin ... ou presque, en fait de millage, de performances, d'adhérence. Si vous voulez tirer le maximum de votre voiture, faites confiance à ce pneu. Vous pouvez acheter le MK IV en épargnant $10 par pneu dans toutes les grandeurs durant notre grand solde.

À PARTIR DE **29.95** — D-70-14 FLANC BLANC — VOUS ÉPARGNEZ $10

MK IV ATLAS PRIX DE VENTE—FLANC BLANC

GRANDEUR	POUR NOMBREUX MODÈLES DE	PRIX DE LISTE SUGGÉRÉ	PRIX † DE VENTE	VOUS ÉPARGNEZ
D-70-14	JAVELIN DART MAVERICK VALIANT DUSTER	39.95	29.95	10.00
E70-14 F70-14/15	NOVA SS COUGAR MUSTANG CHEVELLE LE MANS	46.95	36.95	10.00
G70-14/15 H70-14/15	MODÈLES HAUTES PERFORMANCES CHEV., FORD BUICK, OLDS MERC., PONTIAC MONTE CARLO	51.95	41.95	10.00

† Tous les prix indiqués sont des prix maximum.

DES AUBAINES FORMIDABLES DANS LES PNEUS ÉCONOMIQUES.

STANDARD ATLAS
À 4 PLIS DE NYLON

Un pneu fait spécialement pour l'automobiliste qui surveille son budget. Avec 4 plis de nylon et un profil étroit, le Standard Atlas convient aux voitures d'un certain âge, il est fait pour rouler en ville, avec de petits voyages de temps à autre. Un bon pneu pas cher!

À PARTIR DE **15.95** (6.50-13 FLANC NOIR)

GRIP SAFE ATLAS
À 4 PLIS DE NYLON

Voici un pneu de bonne traction pour les automobilistes en quête d'aubaines. Le Grip Safe Atlas offre un profil bas (78), une plus grande stabilité, surtout dans les virages, et une semelle plus large qui adhère mieux. C'est un pneu économique et avantageux.

À PARTIR DE **19.95** (6.50-13 FLANC NOIR)

GARANTIE

Chaque pneu porte la garantie Imperial Oil. Demandez tous les renseignements au détaillant.

CRÉDIT

Achetez avec votre carte de crédit Esso. Choisissez le mode de paiement qui vous convient.

Esso

GRANDE VENTE DE PNEUS
Vous n'êtes pas près de trouver mieux.

GTS-272

Lemaster prend de l'importance

par Jean Chartier

Il est intéressant de se rappeler des faits survenus au camp d'entraînement et de les appliquer par la suite aux situations présentes. "Cette partie avait une plus grande signification pour moi que celle de demain après-midi".

Ce fut le premier commentaire de Gene Mauch après une victoire de 6-3 remportée par les Expos, sur les Braves.

Pourtant, le lendemain, Carl Morton devait lancer sa première partie du camp d'entraînement.

Mauch avait une raison majeure d'être satisfait: la tenue de Denny Lemaster.

Dans cette partie, Lemaster a affronté quelques-uns des joueurs réguliers les plus dangereux chez les Braves, soit Sonny Jackson, Ralph Garr, Hank Aaron, Orlando Cepeda, Earl Williams, Oscar Brown, Darrell Evans et Gil Garrido. En trois manches, il n'a accordé qu'un coup sûr, à Garr, donné aucun but sur balles et retiré Cepeda sur trois prises.

C'était une performance bien différente de la première dans laquelle il avait lancé durant trois manches, donné sept coups sûrs bons pour trois points, soit une moyenne de 9.00 points mérités.

Un risque payant?

Qu'est-ce que Mauch attend réellement de Danny Lemaster qui avait, tout d'abord, comme première qualité, d'être un lanceur gaucher?

Mauch est franc dans son appréciation:

"Je n'attendais rien de bien particulier de Lemaster. Je pense que pour le prix qu'il nous a coûté, ça valait la peine de lui donner un essai. Aujourd'hui, Lemaster a lancé comme un lanceur des majeures. Tout ce que j'ai souhaité, c'est que si jamais Lemaster devait effectuer un bon retour au baseball, qu'il le fasse pour les Expos".

Lemaster a un record de 88 victoires et de 105 défaites dans les ligues majeures avec les Braves et les Astros de Houston. Les Expos n'ont perdu aucun joueur pour l'acquisition de Lemaster puis qu'ils ont acheté son contrat des Astros à la fin de la dernière saison.

Il aura sa chance

En causant de Lemaster, Gene Mauch ajoute: "Je sais qu'il désire lancer plus de trois manches. Il en aura l'occasion à mesure que l'entraînement progressera", de déclarer alors celui qui connaît plus que quiconque l'importance d'un lanceur gaucher, soit comme débutant, soit comme lanceur de relève.

McGinn et Moore

Pour le moment, les Expos ne comptent que sur un autre lanceur gaucher qui a véritablement l'expérience des ligues majeures, Dan McGinn, dont le statut est encore incertain.

Dan McGinn avait enthousiasmé la direction des Expos par son comportement, mais il a déçu par la suite.

Pour revenir à Lemaster, il faut dire que sa tenue contre les Braves, lors d'une victoire de 7-4 a été plus spectaculaire encore.

En quatre manches, il n'a accordé qu'un coup sûr; il a blanchi ses adversaires, retiré trois frappeurs sur trois prises et donné deux buts sur balles faisant preuve d'un contrôle excellent.

Dans ces quatre manches, Lemaster a bien varié ses lancers. Pour la première fois, il a déclaré qu'il était satisfait de lui-même.

D'ailleurs, cette performance de Lemaster a incité Mauch à pousser plus loin son appréciation de ce vétéran. Mauch a même déclaré que Lemaster entrait définitivement dans ses plans pour la prochaine saison, ce qui devrait avoir comme résultat de stimuler Dan McGinn.

Pour la première fois

Lemaster vient d'avoir 33 ans. Le fait qu'il soit un lanceur gaucher a pesé bien fort dans la balance pour sa venue chez les Expos.

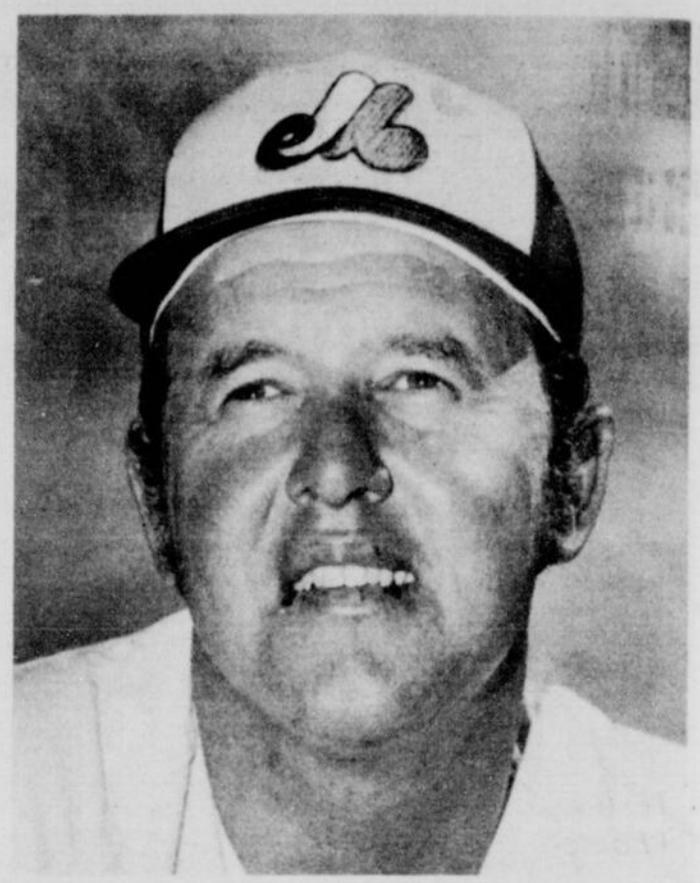

Denny Lemaster entre maintenant dans les plans des Expos. Ce n'est pas du luxe d'avoir un lanceur de relève gaucher.

Si jamais Lemaster remplit bien son rôle comme lanceur de relève, ce sera la première fois que les Expos, depuis leur venue à Montréal, pourront réellement compter sur un excellent gaucher. Il y a bien eu Dan McGinn, mais il n'a guère excellé dans ce rôle.

Avec Mike Marshall et Denny Lemaster comme lanceurs de relève efficaces, s'ils ne déçoivent pas, les Expos pourraient fort bien gagner quelques victoires importantes dès le début de la saison.

L'an dernier, ce fut le problème de Gene Mauch pour une bonne partie de la saison jusqu'à ce que Marshall ait mis en oeuvre ses possibilités, ce dont plusieurs amateurs doutaient durant un certain temps.

RETROUVEZ UNE CONFIANCE DIGNE
DES GENS D'AUTREFOIS

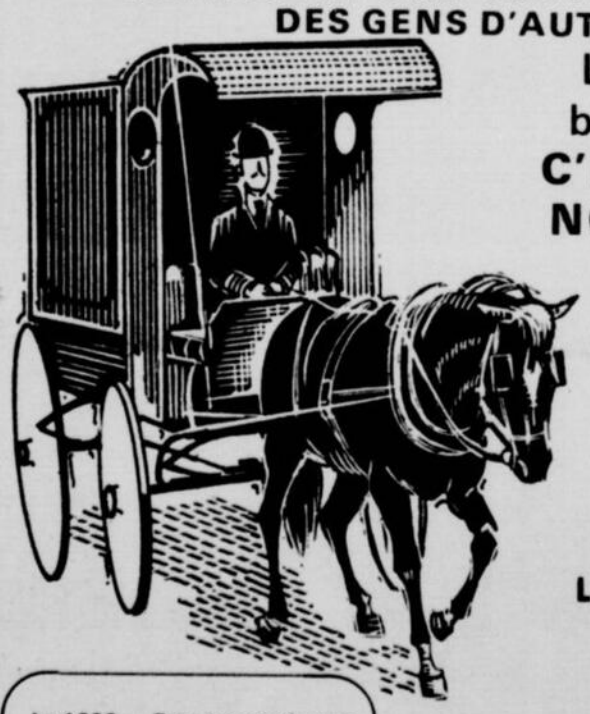

Le dollar connaît bien des misères!
C'EST POURQUOI NOUS VENDONS

DATSUN

LE PLUS VASTE CHOIX DE MODÈLES ET COULEURS EN VILLE!

LIVRAISON SUR-LE-CHAMP

La 1200 — Très économique à l'achat, un rien vous véhiculera des milles et des milles.
Prix à partir de $2095

La 1600 — Un grand confort, une tenue de route impeccable; une économie sûre qui ne vous laissera pas pris au dépourvu.
Elle se vend à partir de $2415

DATSUN
MODEL AUTO
MONTREAL — SALES INC.
Elie Galarneau & Fils, propr.
6995, ST-LAURENT (coin Mozart) 272-5765

Humphrey est prêt à prendre la relève

John Bateman demeure toujours le receveur numéro un des Expos, mais, pour le demeurer, il devra se surveiller plus que jamais depuis qu'il fait partie de ce club.

En effet, il existe dans l'organisation un jeune, Terry Humphrey qui a eu l'honneur de cogner le premier circuit des Expos, cette saison, dans les parties d'exhibition.

On se souvient que Terry a participé à neuf parties avec les Expos, la saison dernière, conservant une moyenne famélique au bâton de .192.

Est-ce simplement la chance ou bien si Humphrey s'est amélioré dans tous les domaines avec l'actuel camp d'entraînement? Pour Gene Mauch, ce n'est pas l'effet du hasard.

Du travail de professionnel

Après le match dans lequel les Expos disposaient des Braves, aidés du circuit et du simple de Humphrey en autant d'apparitions au bâton, Mauch a déclaré:

"Aujourd'hui, j'ai assisté à la meilleure performance qu'on puisse demander à un receveur des ligues majeures".

Ce fut la réponse de Mauch à la question suivante: "Est-ce que Humphrey possède suffisamment de classe comme receveur pour mériter un poste dans le baseball majeur indépendamment de son coup de bâton?"

La réponse de Mauch ne présente donc aucune équivoque.

Boccabella éclipse Fairly

Terry Humphrey commencera-t-il la saison avec les Expos? Voilà une question à laquelle Mauch n'a même pas encore fourni de réponse.

Les Expos comptent déjà sur John Boccabella comme receveur d'urgence. Depuis le début du camp d'entraînement, Boccabella a alterné aux postes de receveur et de premier-but. Il s'est bien tiré d'affaire dans les deux positions, éclipsant même le vétéran Ron Fairly dans tous les domaines, soit au point de vue défensif comme joueur de premier but et comme frappeur même contre les lanceurs gauchers.

Il ne faudrait pas se surprendre si Boccabella partageait la tâche de joueur de premier-but avec Fairly. Il semble que le vétéran obtenu des Dodgers pour Manny Mota et Maury Wills mette un peu trop de temps et pas suffisamment d'efforts à retrouver son bon conditionnement physique.

Et pour revenir à Humphrey, qui n'est âgé que de 22 ans, il faut dire qu'il figure parmi les joueurs des Expos les plus heureux à l'entraînement.

Joueur d'avenir

Son premier circuit n'avait rien de chanceux. La balle a bien traversé la clôture du champ gauche pour aller tomber à quelque 360 pieds du marbre.

Lorsque le gérant général Jim Fanning parle de jeunes joueurs sur lesquels les Expos fondent des espoirs pour l'avenir, il faut placer le nom de Terry Humphrey en évidence. Peut-être ne le verrons-nous pas dans l'uniforme des Expos comme receveur régulier; mais, alors, ce sera tout simplement parce qu'ils auront bâclé un échange profitable, mais il n'en est pas question pour l'instant.

Bill Stoneman a atteint sa pleine maturité

Texte: Jean Chartier
Photos: John Taylor

Bill Stoneman est devenu un nom magique chez les Expos. La saison dernière, lorsqu'il était désigné pour lancer un match au parc Jarry, la foule se faisait généralement plus considérable.

La fiche de Stoneman parle d'ailleurs par elle-même. Il a commencé autant de parties que Ferguson Jenkins, 39. Il s'est classé derrière Jenkins et Seaver pour les retraits sur trois prises. Il a complété 20 parties, se classant de même derrière Seaver et Jenkins dans ce domaine. Il vient immédiatement après ces deux grandes vedettes pour le plus grand nombre de retraits au bâton. Sa courbe est considérée comme l'une des plus effective dans les majeures.

Avant la saison 1971, Cal McLish et Gene Mauch déclaraient à son sujet: "Si Bill se mettait dans la tête qu'il ne peut retirer tous les frappeurs sur trois prises, il pourrait être doublement effectif".

Bill Stoneman se lancera dans une nouvelle saison fort d'une confiance en lui-même plus sûre que jamais. Sa tenue au camp d'entraînement parle par elle-même.

C'est sa façon d'envisager l'opposition, de lui faire face qui a toujours été son pire handicap. Il avait de la difficulté à relaxer. Sa concentration était tout simplement trop poussée, contrairement à certains lanceurs qui éprouvent de la difficulté à se concentrer.

Nouvelle attitude

Comment analyser Stoneman, cette saison, juste avant le début du calendrier?

Si l'on se base sur son rendement jusqu'à maintenant, aucun problème ne se pose pour le lanceur numéro un des Expos. Il a lancé trois manches sans accorder un seul point aux Yankees. Il a fait de même dans un match de catégorie "B" contre les Braves et il a conservé une moyenne de point de 0.90.

Ce qui est intéressant pour la prochaine saison, c'est la nouvelle façon de Stoneman d'envisager le jeu.

Evidemment, Stoneman a un objectif bien immédiat, celui de réduire le nombre de buts sur balles accordés la saison dernière à l'adversaire, 146 en 205 manches.

Stoneman explique ainsi son attitude cette saison: "Vous devez affronter ce jeu avec une attitude positive. Je pense que ma confiance en moi-même et en général a grandi cette saison. Je ne me présenterai pas au monticule en pensant que je ne pourrai lancer que durant quatre ou cinq manches; maintenant je sais que je puis durer neuf manches".

Aucun mal de bras

Pour ce qui est de sa condition physique, aucun problème n'est en vue. Stoneman admet bien que le changement énorme de température entre Montréal et West Palm Beach affecte sûrement un peu un lanceur à son arrivée, mais qu'il surmonte assez facilement ce contretemps normal.

A la suite de son deuxième match, c'est-à-dire une présence de quatre manches au monticule, Stoneman a déclaré: "Le contrôle n'est pas encore parfait, mais mon bras est en santé. Mon attitude mentale est excellente. Je n'ai pas de complexe à surmonter. Je n'éprouve d'ailleurs aucune douleur à l'épaule".

Un "département" en santé

De toute façon, Stoneman estime que le secteur au complet des lanceurs envisage la prochaine saison, les prochains matches avec la même attitude:

"Je pense que les autres lanceurs de l'équipe manifestent la même attitude. Il n'y a aucun doute que notre secteur de lanceurs sera supérieur à celui de l'an dernier. Nous comptons sur quatre lanceurs débutants avec de bons bras. Nous avons déjà accumulé quelques années d'expérience ensemble et, maintenant, chaque lanceur qui est assigné au monticule croit qu'il peut remporter la victoire".

Cette attitude de Stoneman indique bien qu'il possède un esprit d'équipe hors pair, ce qui devrait aider la cause de ses coéquipiers du monticule.

Stony a encore à la mémoire sa première saison avec les Expos lorsqu'il a lancé une partie sans point ni coup sûr contre les Phillies. C'est pour lui comme un mauvais souvenir ou presque.

En effet, chaque fois que Stony accordait une entrevue ou encore discutait de baseball avec quiconque, inévitablement on lui parlait de ce fameux match.

En 1970, on se souvient que les choses allaient de mal en pis pour lui. Il avait perdu son contrôle, la confiance en lui-même et il était porté au découragement.

Il acceptait difficilement les conseils de Mauch, de McLish ou de tout autre instructeur des Expos intéressés à lui redonner cette confiance et l'efficacité qu'il avait démontrée lors de sa première saison chez les Expos.

Lorsque Stoneman a remporté son match sans point ni coup sûr, il s'agissait seulement de son cinquième comme lanceur débutant, sa première partie complète et également son premier blanchissage dans les majeures.

28 ans le 7 avril

Aujourd'hui, Stoneman avoue qu'à ses débuts il était porté plutôt à donner confiance à son contrôle qu'à ses effets dans les lancers. Il ajoute:

"C'est le défaut d'un grand nombre de jeunes lanceurs débutants qui possèdent une grande habileté, mais qui ne savent trop comment s'adapter au jeu. Lorsqu'un lanceur a atteint l'âge de 30 ans, il connaît ce dont il a besoin pour remporter des victoires. C'est ce qui fait les grands lanceurs. Les véritables vedettes au monticule apprennent bien jeunes l'art de se comporter au monticule".

Bill Stoneman aura 28 ans le 7 avril, soit à l'ouverture de la saison des Expos au parc Jarry. Il ne serait donc pas surprenant que Stoneman fête cet anniversaire en procurant aux Expos une première victoire. Il aura alors quelque 30,000 spectateurs pour lui souhaiter bonne fête.

On a dit de Stoneman qu'il était le plus canadien des joueurs américains avec les Expos. On a raison de le dire. Il a épousé une Canadienne française, Diane Falardeau, il aime visiter la campagne québécoise et manger du sirop d'érable, ce qui le rend doublement sympathique.

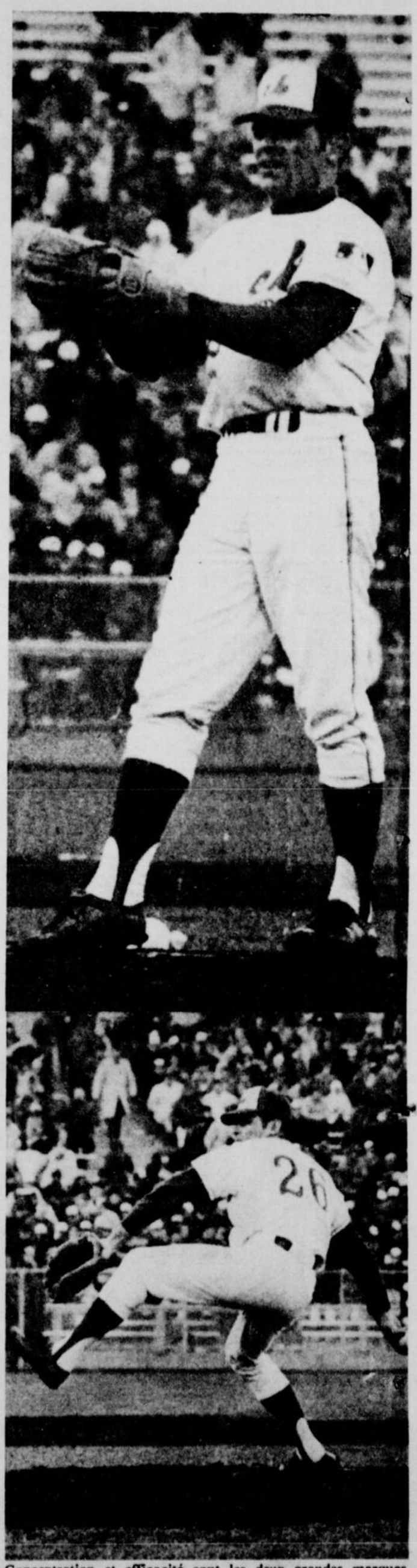

Concentration et efficacité sont les deux grandes marques de commerce de Bill Stoneman qui est devenu le pilier des lanceurs chez les Expos. Grève ou non, Stoneman sera prêt lorsque viendra le temps d'affronter les premiers adversaires des Expos pour la saison 1972. Dans les milieux du baseball on lui prédit une saison de quelque 20 victoires.

LE PETIT JOURNAL

84 pages Semaine du 6 au 12 avril 1972

ON PARLERA D'EUX !

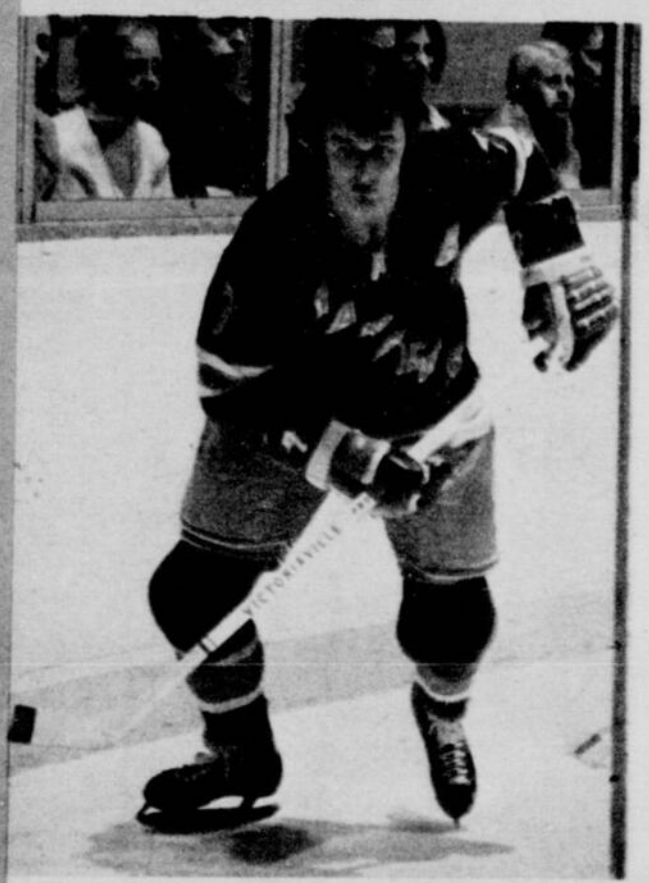

Rodrigue Gilbert sera l'un des joueurs à surveiller chez les Rangers qui pensent plus que jamais à la coupe Stanley.

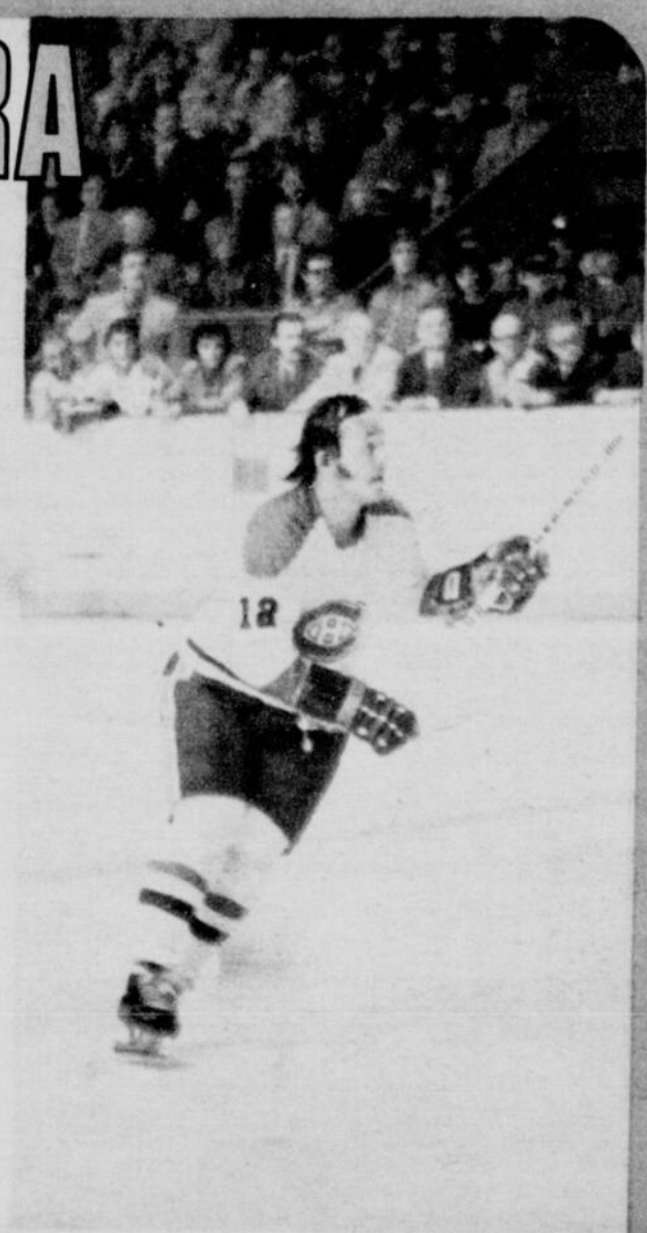

Yvan Cournoyer est en pleine forme. Il a dominé chez le Canadien pour les buts, 47. Il est prêt pour les séries.

Rusty Staub a fait l'objet de bien des commentaires depuis deux mois. Les yeux seront rivés sur lui au parc Jarry à moins qu'un échange de dernière minute ne vienne bouleverser bien des plans.

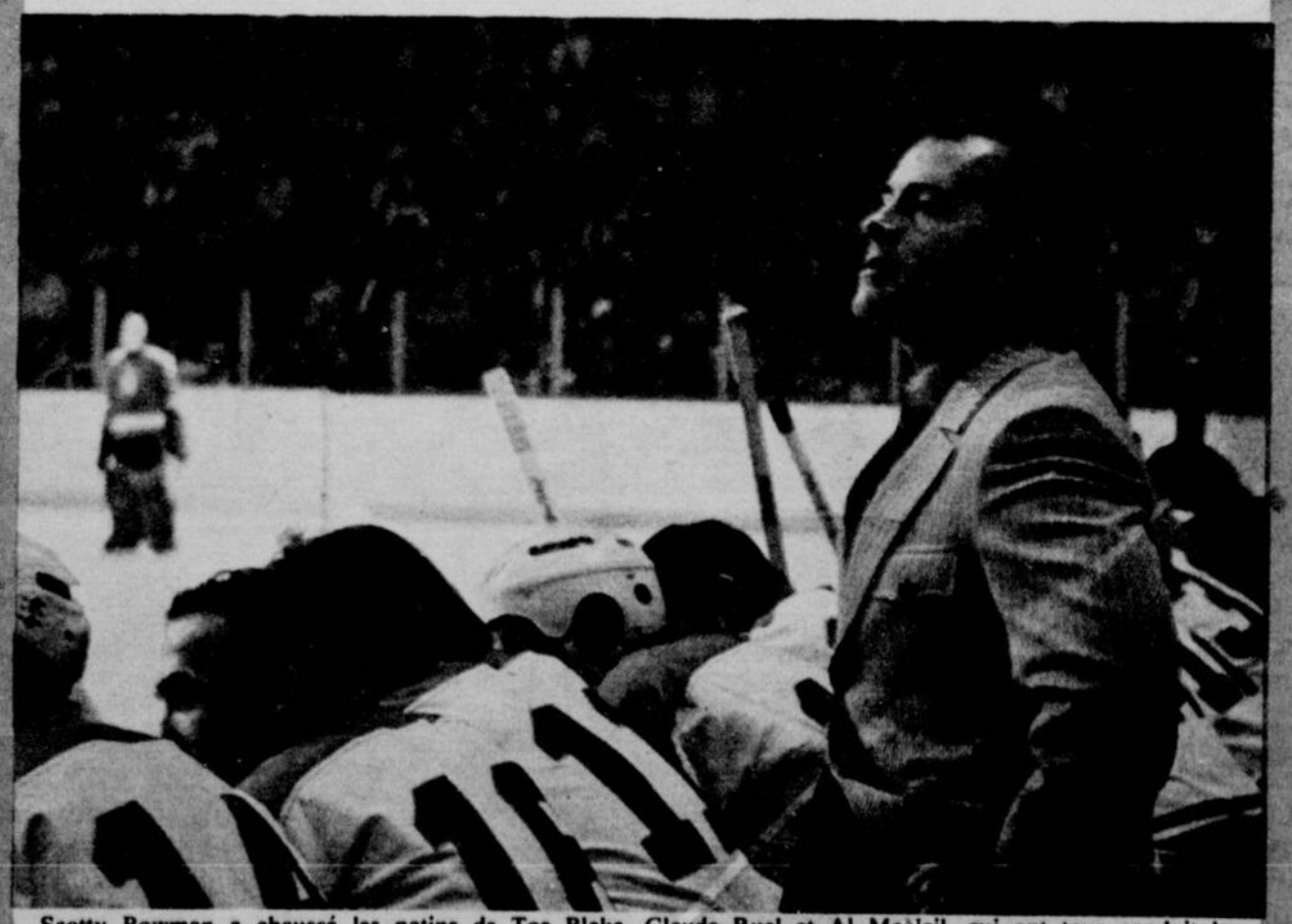

Scotty Bowman a chaussé les patins de Toe Blake, Claude Ruel et Al McNeil, qui ont tous conduit le Canadien à l'obtention de la coupe Stanley. Sa tâche n'est pas une sinécure. (Photos John Taylor)

le baseball ?

C'est la scène que les amateurs de baseball désirent voir se répéter vendredi: un Bill Stoneman en pleine forme conduire les Expos à la victoire sur les Cubs.