FETE DU JOUR :
SS. NAZAIRE et CELSE
Soleil: lever 5 h. 32; coucher 8 h. 28
Lune: lever 12 h. 57; coucher 3 h. 13
TEMPS PROBABLE:
Partiellement nuageux avec averses locales.
Maximum : 81 — Minimum : 58

LA PRESSE

LE JOURNAL DONT LES EDITIONS PRINCIPALES ONT LE PLUS FORT TIRAGE MOYEN DE TOUS LES QUOTIDIENS DU CANADA

EN AVANT TOUJOURS
Au cours de la semaine dernière, le tirage total de la "Presse" a excédé
1,000,000
de copies.

48e ANNEE—No 241—28 PAGES —1e SECTION— EDITION QUOTIDIENNE—MONTREAL, JEUDI 28 JUILLET 1932 PRIX: DEUX CENTINS

Les offres de la Grande-Bretagne aux dominions

Une déclaration est attendue, aujourd'hui, en réponse aux demandes formulées par les divers pays du Commonwealth.

Londres paraît bien disposé

(Du correspondant de la "Presse")

Ottawa, 28.—D'après ce qu'on peut comprendre, les discussions entre les délégations de la Grande-Bretagne et du Canada ont atteint le stage des propositions définies. Les négociations se poursuivent dans le plus grand secret. Les communiqués officiels n'en font pas du tout mention, mais le bruit court que l'offre du Canada à la Grande-Bretagne comporte:

(1) Des additions notables à la liste des articles bénéficiant de la franchise douanière.

(2) Une révision de la préférence britannique, effectuée d'après une base pourvoyant à une "compensation pour le coût."

Le but de cette dernière stipulation serait, suppose-t-on, de maintenir la protection douanière contre la concurrence de la part de pays où le niveau d'existence est inférieur.

La délégation de Grande-Bretagne s'attend de présenter, aujourd'hui, son exposé, qui complétera la déclaration que M. Baldwin a faite, à l'inauguration de la conférence.

Les conjectures vont leur train, au sujet de la réponse que fera la Grande-Bretagne aux demandes d'extension des préférences tarifaires que lui ont faites les divers dominions, en ce qui concerne les produits naturels. Les délégués de la Grande-Bretagne sembleraient maintenant être disposés à envisager favorablement l'établissement d'un droit douanier sur les viandes de provenance étrangère, accordant ainsi aux viandes produites dans l'Empire la préférence tarifaire réclamée par l'Australie.

Le contingentement du blé

Après avoir été reléguée à l'arrière-plan, la question du contingentement du blé aurait de nouveau fait le sujet d'une discussion. On rapporte que, tout en n'étant pas disposés à imposer un embargo absolu sur le "dumping" russe, les délégués anglais verraient d'un bon oeil l'adoption d'un système d'après lequel le bois de l'Empire bénéficierait d'une préférence additionnelle, par l'établissement de droits douaniers, selon une échelle décroissante.

Les renseignements officiels émanant des représentants de la Grande-Bretagne ne font que laisser entendre que ces questions sont encore à l'étude.

Les sous-comités d'experts se réuniront, aujourd'hui, pour étudier l'administration douanière et la normalisation. Le comité spécial créé pour l'étude de la question monétaire commencera ses travaux dans l'après-midi.

Muraille tarifaire au profit des dominions

Une semaine s'est écoulée depuis l'ouverture de la conférence. Pendant cet intervalle, les dominions, se sont entendus, quant aux propositions à soumettre à la Grande-Bretagne, au sujet des produits laitiers et des viandes. L'établissement d'une muraille tarifaire autour de la Grande-Bretagne, avec des ouvertures pour l'entrée des denrées, de l'Empire, constitue la base du projet destiné à diriger vers le Canada, l'Australie, l'Afrique-Sud et la Nouvelle-Zélande un commerce d'une valeur considérable qui va actuellement à certains pays comme le Danemark, les Etats-Unis, l'Argentine et la Russie.

Des conversations entre les représentants des dominions ont eu lieu continuellement, depuis quelques jours. La Grande-Bretagne n'y participait pas, vu qu'elle n'exporte pas de produits laitiers ou de viandes.

Les décisions prises seront soumises à l'examen des experts, parmi lesquels la Grande-Bretagne aura des représentants.

Les produits laitiers de l'Empire entrent en franchise, en Grande-Bretagne, tandis que les produits étrangers sont assujettis à un droit de 10 pour cent. On croit comprendre que les dominions désirent que ce droit de 10 pour cent soit maintenu comme minimum, et qu'il soit porté à 15 pour cent, sur certains produits.

A propos de viandes

Les dominions auraient proposé que la Grande-Bretagne impose un droit douanier de trois cents par livre, sur toutes les viandes étrangères sauf celles de l'Argentine,qui elles,seraient frappées d'un droit d'un centin et demi par livre. Les viandes provenant des pays de l'Empire entreraient en franchise.

La Grande-Bretagne a déboursé l'an dernier $500,000,000 en importations de viandes. Les trois quarts de ces viandes venaient de pays étrangers. Ainsi, le Danemark a fourni 95 pour cent du bacon acheté par la Grande-Bretagne. Les Etats-Unis ont expédié à cette dernière 194,-200,000 livres de viandes assorties, représentant une valeur de $39,-415,000.

Montréal a gain de cause devant le Conseil privé

Le comité judiciaire rejette les prétentions de la cie Industrial Land Ltd.

LA RUE SHERBROOKE

Londres, 28. — Le comité judiciaire du Conseil privé a maintenu aujourd'hui l'appel de la ville de Montréal contre la compagnie Industrial Land Ltd., renversant ainsi une décision de la Cour suprême du Canada.

L'intimée prétendait que ses propriétés ne devaient pas contribuer au paiement du pavage de la rue Sherbrooke, dans le quartier Mercier, et voici sur quoi se basait son objection. Le quartier Mercier qui appartenait autrefois à la ville de Longue-Pointe, fut annexé à Montréal en 1910 en vertu d'une entente par laquelle Montréal s'engageait à macadamiser les rues Sherbrooke et Vinet dans les six mois. Ce travail ne fut pas accompli tel que stipulé et la ville obtint plusieurs prolongations de délai de la législature. En 1925 on résolut de paver la rue Sherbrooke dans le quartier Mercier. La ville voulut répartir le pavage entre les propriétés riveraines, y compris celles de l'Industrial Land Ltd.

C'est alors que l'intimée demanda qu'au moins le coût de la macadamisation soit déduit du coût du pavage et que Montréal paie la différence. La Cour supérieure renvoya l'action de la compagnie avec dépens et la Cour du Banc du Roi confirma cette décision. La cause fut portée à la Cour suprême où l'appel de la compagnie fut maintenu et les décisions de la Cour supérieure et de la Cour du Banc du Roi renversées. L'honorable juge J.-H. Lamont s'inscrivit cependant comme dissident. La ville de Montréal en appela alors au Conseil privé qui renversa la décision de

A SUIVRE SUR LA PAGE 25

Importante victoire des soldats fédéraux

(Service de l'United Press, spécial à la "Presse").

Rio de Janeiro, 28. — Un communiqué officiel a annoncé, à la fin de l'après-midi d'hier, que les troupes fédérales ont remporté une importante victoire sur les rebelles de Sao Paulo. Le communiqué dit que les rebelles ont attaqué en grand nombre les troupes du général Waldemiro. Le combat, qui a duré plusieurs heures, et a été très vif, s'est terminé par la victoire des soldats de Waldemiro. Ceux-ci ont repoussé les rebelles, ont conservé leurs positions et ont fait 350 prisonniers.

Le gouvernement a annoncé que les forces fédérales sont à consolider leurs positions au sud de Ponta Grossa, dans l'Etat de Parina.

Le général Jose Antonio Netto a déclaré qu'il se joindrait aux forces qui combattent les rebelles. D'un autre côté, le docteur Borges de Madeiros a décidé d'appuyer les rebelles de Sao Paulo.

Y a-t-il de l'or à la baie d'Hudson?

Washington, 28. — Les experts du service géologique américain sont convaincus que deux pays seulement, le Canada et la Russie, renferment la possibilité de découvertes qui auraient un effet particulier sur l'approvisionnement d'or mondial. Ils doutent qu'on voie encore des ruées de l'or comme en '49 et en '98.

G.-F. Loughlin, chef de la section des dépôts métallifères, croit à la possibilité de découvrir de riches dépôts aurifères en Sibérie et dans certains districts inexplorés sur les rives de la baie d'Hudson.

La surveillance remplace les règles fixes pour les films

(Service de l'United Press, spécial à la "Presse".)

Paris, 28.—Un décret touchant l'importation des films, basé "sur la surveillance quotidienne du marché" a été signé par le président Lebrun, annonce le ministre du commerce.

Le décret sera en vigueur jusqu'en juillet 1933. Le communiqué officiel dit: "Il a été décidé de remplacer des règles fixes, par une surveillance quotidienne du marché, suivant les circonstances."

Dantzig veut se plaindre des Polonais

La ville serait menacée d'une catastrophe par suite du tarif de la Pologne.

La convention de 1921

Dantzig aurait exporté en Pologne des produits d'origine allemande.

La Société des Nations

Dantzig, Allemagne, 28. — Les organisations commerciales, industrielles et agricoles de Dantzig ont adopté aujourd'hui une résolution conjointe dans laquelle elles accusent la Pologne de commettre des abus progressifs dans le domaine des douanes et de l'union économique.

La résolution ajoute que la Pologne mène une campagne systématique de dépréciation contre les produits de la région en même temps qu'elle inonde Dantzig de ses produits.

Les organisations déclarent que la libre ville de Dantzig est sur le bord d'une catastrophe parce que son commerce étranger est étouffé sous le tarif et les embargos polonais. Elles demandent qu'une plainte soit portée devant la Société des Nations si la Pologne ne consent pas à se soumettre aux obligations qui lui sont imposées par le traité de 1921.

Une première plainte a été portée le printemps dernier à la Société des Nations. D'après la convention de Varsovie, du 21 octobre 1921, les matières premières polonaises sont admises en franchise à Dantzig lorsqu'elles doivent être converties en articles ouvrés qui à leur tour entrent en franchise en Pologne.

Le système fonctionna bien pendant 10 ans jusqu'au jour où les Polonais prétendirent avoir découvert qu'en vertu de cette clause de la convention Dantzig exportait en Pologne toutes sortes de produits dont la majeure partie était d'origine allemande. Comme résultat la Pologne mit l'embargo sur tous les produits de Dantzig et bon nombre de manufacturiers durent fermer leurs portes.

Un thé impérial au Château Laurier

Suivant la coutume anglaise, les épouses des délégués à la conférence économique impériale prennent le thé de l'après-midi, au Château Laurier, à Ottawa. On voit ici Mme J.-H. THOMAS, femme du secrétaire des dominions, Mme Stanley BALDWIN, femme du chef de la délégation du Royaume-Uni, et Mme Walter RUNCIMAN, femme du président du Board of Trade.

La Chine agit de nouveau à Genève

Le docteur Yen tente de poser encore une fois la question de la Mandchourie comme problème international dominant à la Société des nations.

(Par Stewart Brown, service de l'United Press, spécial à la "Presse").

Genève, 28—La Chine tente de poser de nouveau comme question dominante internationale celle de la Mandchourie, profitant du moment que l'attention du monde s'est temporairement quelque peu écartée des questions des réparations et du désarmement.

Le docteur W.-W. Yen, le chef de la délégation chinoise à la Société des nations, a inondé le secrétariat de la Société des nations, récemment, de télégrammes officiels chinois au sujet de la situation en Mandchourie. Ce sont là des préliminaires en vue de l'Assemblée, en septembre, à laquelle la S.D.N. prendra connaissance du rapport de la commission d'enquête Lytton qu'elle a envoyée en Orient.

Défavorable à Tokio ?

On s'attend que ce rapport soit défavorable aux Japonais, mais non pas à un point suffisant pour que le Japon y trouve une excuse pour se retirer de la S.D.N., ainsi qu'il a menacé de le faire au cours de sa querelle avec la Chine. On est sous l'impression que le rapport dira que les troubles à Moukden, qui ont servi d'excuse pour le début de l'occupation par les Japonais, n'étaient pas assez considérables pour justifier les opérations militaires de la part de Tokio.

Un mandat international sur la Mandchourie, avec la Chine et le Japon comme membres de l'organisation qui gouvernerait cette province, est suggéré à Genève comme l'une des solutions au problème.

La consolidation de la situation japonaise en Mandchourie a tellement compliqué l'état des choses que, dans les milieux de la Société des nations, on ne voit pas comment le rapport de la commission Lytton pourrait donner satisfaction à la Chine et au Japon.

Il pourrait se faire que les recommandations fussent formulées faiblement à cause de l'attitude de grandes puissances, et particulièrement de la Grande-Bretagne et de la France.

Le Japon resterait à Genève

Il est possible que le Japon cesse de participer aux activités de la Société des nations sans toutefois s'en retirer formellement. Et cela pour la bonne raison que le Japon ne désirerait pas renoncer au mandat que Genève lui a confié sur environ 600 îles dans l'océan Pacifique, bien que la valeur de ces îles soit douteuse.

Les Etats-Unis s'intéresseraient fort à la question d'un nouveau mandat sur ces îles.

Les diplomates admettent que la situation en orient est aussi confuse que jamais et ils n'osent rien prédire touchant l'avenir de la Mandchourie.

C'est le pessimisme qui domine à Genève au sujet de l'extrême orient. On ne croit pas que l'Assemblée de la Société des nations puisse réussir à faire retourner la Mandchourie à la Chine, non plus qu'à arriver à régler la question d'une manière qui puisse faire disparaître la tension en extrême orient.

Tournée et pèlerinage de M. Eamon de Valera

La tournée oratoire du président décidera de l'intensité de la guerre économique à livrer à l'Angleterre.— De Valera gravira la montagne de Croah Patrick.

Dublin, 28 — Le parti de l'ancien président Cosgrave a fait le premier geste de paix dans la guerre économique entre l'Irlande et le Royaume-Uni quand le sénateur Counihan a présenté, hier après-midi, une motion au Sénat pour demander que le gouvernement rouvre des négociations directes avec l'Angleterre en vue d'arriver à un accord. Le Sénat peut adopter cette motion, car le parti de Cosgrave a la majorité, mais il est peu probable que le gouvernement l'accepte.

La tournée oratoire de M. de Valera pour rallier l'Etat libre dans la guerre économique, commencera ce soir, pas une assemblée en plein air à College Green, Dublin. Comme le Dail Eireann est ajourné à octobre et que le gouvernement exerce des pouvoirs presque dictatoriaux sur le commerce du pays, le succès de cette tournée oratoire déterminera la vigueur à donner à la campagne économique anti-britannique. Jusqu'ici M. de Valera semble suivre la politique de grignoter les importations britanniques, car il est impossible de dire où cette guerre économique conduira l'Irlande si elle est faite vigoureusement.

M. de Valera en pèlerinage

La tournée présidentielle se continuera samedi soir avec une assemblée à Limerick après quoi M. de Valera se rendra à Connaught pour se joindre au pèlerinage annuel de Croagh Patrick dimanche matin. C'est rappeler éloquemment que l'Irlande est un pays religieux où les préoccupations matérielles sont relativement irréelles et éloignées.

A SUIVRE SUR LA PAGE 2

Appel en faveur du médecin de famille

New-York, 28. — Le Dr A.-J. Ronsy, président du comité de l'examen médical du New-York métropolitain, estime qu'il est temps de diminuer le coût des soins médicaux, et, pour ce faire, il en appelle surtout aux médecins de famille.

Trop souvent, écrit-il dans l'Health Examiner, périodique publié par son comité conjointement avec l'académie de médecine de New-York, le médecin de famille recommande, inutilement, l'envoi de malades dans des maisons de santé alors qu'ils pourraient être aussi bien soignés chez eux et n'auraient pas à dépenser tant d'argent. Durant la période de prospérité, il était inévitable que les spécialistes prennent beaucoup d'envergure; les médecins de famille ne devinrent plus en quelque sorte qeu leurs pourvoyeurs. Cet état de choses doit cesser, le médecin de famille doit reprendre la place qui lui appartient.

En Quelques Lignes

Le Caire, 28 — Sir William Wilcocks, l'ingénieur anglais qui fit les plans de l'écluse d'Assouan, est mort ce matin de pneumonie. Il avait fait parler beaucoup de lui en proclamant, il y a quelques années, que l'Eden était situé au nord de Bagdad.

TREVE D'ETE

Londres, 28 — L'élection complémentaire de Twickenham, rendue nécessaire par la mort de sir John Ferguson, a été remise à septembre. Aucun des partis ne semble disposé à batailler pendant les vacances.

LES ECRITS RESTENT

Lewston, Montana, 28—La célébration d'un mariage a été fort curieuse hier, lorsque le magistrat aveugle Edward Martin présida à l'union des sourds-muets Vale Gladizen et May Yeager. Les "oui" traditionnels furent donnés par écrit.

PAS DE HAUSSE

Paris, 28—Les armateurs de navires sillonnant la Méditerranée et l'Atlantique ont décidé hier, à la suite d'une conférence, de ne pas élever leurs prix de passage. Une prochaine conférence sera tenue en octobre.

POUR UN ACCORD

Londres, 28—Les représentants des producteurs de nitrate, réunis ici en conférence, seraient sur le point de former une association pour contrôler cette industrie.

L'intervention des Etats-Unis

(Service de l'United Press, spécial à la "Presse").

Washington, 28. — Cinq pays neutres dont les Etats-Unis ont envoyé de nouvelles notes à la Bolivie et au Paraguay leur demandant de s'abstenir de tout autre acte d'hostilité dans le territoire contesté du Gran Chaco.

Les quatre autres signataires sont le Mexique, Cuba, l'Uruguay et la Colombie. On a essayé de persuader les deux nations à régler leur querelle du Gran Chaco par l'entremise de leurs commissaires actuellement aux Etats-Unis.

S'agirait-il de sous-marin des Soviets ?

Le capitaine du navire allemand "Renate" sombré le 24 n'en est pas bien sûr.

(Service de l'United Press, spécial à la "Presse")

Moscou, 28. — Le prétendu naufrage d'un sous-marin soviétique au large de Gothland a été nié par des personnages autorisés aujourd'hui.

Hambourg, 28. — Le capitaine Richard Paulsen, commandant le navire allemand "Renate" qui a coulé sans une parte de vie, a déclaré à l'United Press aujourd'hui qu'il n'était pas sûr que son navire ait heurté un sous-marin.

"Le 24 juillet, dit-il, nous avons frappé quelque objet dur, peut-être un sous-marin, qui doit avoir coulé immédiatement car rien n'apparaissait à la surface.

"Il était impossible d'identifier positivement cet objet comme sous-marin; mais des membres de l'équipage, dérivant des canots de sauvetage, ont aperçu quelques navires de guerre de nationalité inconnue près de la côte de Gothland."

Il laisse entendre que si l'on constatait que la cause du naufrage était un sous-marin soviétique, il poursuivrait le gouvernement soviétique pour la perte du "Renate".

La réception que fera Ottawa à Von Gronau

(Du correspondant de la PRESSE)

Ottawa, 28. — M. J.-A. Wilson, directeur de l'Aviation civile au Canada, prépare une réception qui sera faite à l'aviateur Von Gronau qui visitera Ottawa demain. Il est attendu à l'aérodrome de Rockliffe vers onze heures demain matin. Il sera reçu par les officiers supérieurs de l'aviation du ministère de la défense nationale et un déjeuner lui sera offert au Château Laurier. L'hon. M. Duranleau et autres membres du gouvernement seront aussi présents.

Hommage des journalistes de France à nos héros

(Du correspondant de la PRESSE.)

Ottawa, 28. — Les correspondants de la presse française, à Ottawa pour la conférence impériale, ont déposé, hier après-midi, une couronne de fleurs, dans la chapelle du Souvenir, en hommage aux héros du Canada. Ces journalistes sont MM. Pierre Lyantey, du journal "Le Temps"; Philippe Barrès, du "Matin", et J. Beaubé, de l'agence Havas.

Moins de machines et plus d'ouvrage

Washington, 28. — Les hommes et non les machines seront favorisés dans la construction de routes entreprises avec l'aide d'un octroi fédéral de $120,000,000.

Ces travailleurs, expérimentés ou non, doivent être engagés pour une semaine de 30 heures d'ouvrage et recevoir le salaire spécifié dans les contrats entre le gouvernement et les entrepreneurs.

Les machines ne seront pas complètement bannies mais ce sera aux départements de voirie des Etats de déterminer conjointement avec l'ingénieur fédéral quelle partie de l'ouvrage peut être raisonnablement faite à la main.

Renflouement difficile

Kiel, Allemagne, 28. — Les autorités navales annoncent qu'il faudra plusieurs jours pour recouvrer les cadavres des 69 hommes qui ont péri mardi avec le navire-école "Niobe".

Les plongeurs ont rapporté que les voiles et mâts enchevêtrés bloquaient les ouvertures du navire et que le gréement devait être enlevé préalablement. Les autorités ont démenti la rumeur que deux corps avaient déjà été retrouvés.

M. Edouard Herriot proteste contre le discours menaçant du général K. von Schleicher

Hitler assure que le régime démocratique va finir le 31 juillet et qu'on est sur le point de prendre des décisions historiques. — Une victoire des nazis en Prusse.

PROPOS VIOLENTS DE ROEVER

Paris, 28.—Le premier ministre Herriot a adressé à l'ambassadeur d'Allemagne aujourd'hui une protestation contre le récent discours du général von Schleicher ministre de l'intérieur en Allemagne, menaçant d'augmenter la puissance militaire de l'Allemagne si les autres puissances ne réduisaient pas leurs armements au niveau de ceux de l'Allemagne.

Le premier ministre assure que ce discours manque de tact et est inopportun, particulièrement depuis que l'Allemagne a signé les accords de Lausanne et adhéré au pacte consultatif franco-britannique.

Plus tard, M. Herriot a déclaré aux journalistes que sa conversation avec l'ambassadeur américain Edge hier l'avait convaincu que le peuple américain appréciait l'importance des résultats obtenus à Lausnane.

Berlin, 28.—La démocratie allemande n'a plus que quelques jours à vivre, si l'on en croit Adolf Hitler, l'ardent chef national-socialiste. Hitler a été cordialement applaudi par une foule de 100,000 partisans quand il a parlé au Stade de Berlin à la fin d'une tournée électorale en avion. Il a prédit:

"Le 31 juillet doit faire disparaître la domination de la démocratie et du marxisme et de leurs vassaux en Allemagne; le 31 juillet doit rétablir un régime de discipline, de conscience nationale, d'honneur et de puissance.

"Nous voulons chasser du pays les 30 partis politiques. Il faut que nous, Allemands, soyons un peuple uni. Nous sommes à la veille de grandes décisions historiques. Les 13 années de décadence (la durée de la république) voient leur fin s'approcher.

"Nous ne croyons pas aux possibilités d'aide internationale mais seulement à l'aide fondée sur notre propre force."

Efforts contradictoires

Le discours du général Kurt von Schleicher mardi soir continuait d'émouvoir le pays aujourd'hui. Le "Courrier" bavarois, puissant organe du parti populiste du sud, exprima l'opinion que l'allusion de Schleicher au renforcement de la puissance militaire allemande ne se concilie guère avec les efforts de von Papen pour arriver à une bonne entente avec la France.

L'endossement par von Schleicher

A SUIVRE SUR LA PAGE 2

Le commerce du Canada augmente avec divers pays

(Du correspondant de la PRESSE)

Ottawa, 28. — Les exportations de produits domestiques faites par le Canada dans plusieurs pays se sont accrues non seulement en volume mais aussi en valeur au cours du premier semestre de 1932, comparativement aux chiffres pour la même période en 1931. D'après les données recueillies par le bureau fédéral de la statistique, nos exportations à l'Etat libre d'Irlande sont passées de $1,236,643 à $1,507,720; à l'Australie, de $1,958,098 à $3,265,779; à la Tchécoslovaquie, de $122,623 à $131,714; à S.-Pierre et Miquelon de $3,205,023 à $3,838,484; à l'Afrique Portugaise, de $544,450 à $557,011; à la Russie, de $131,753 à $776,555; à San Domingue, de $111,341 à $134,040; à l'Espagne, de $295,688 à $1,290,217; à Hawaii, de $85,326 à $188,597; aux Philippines, de $89,540 à $213,384.

Nos importations des pays suivants ont augmenté au cours des six derniers mois comparativement à la même période en 1931: Bermudes, de $45,199 à $131,603; Barbades, de $864, 358 à $1,515,486; Indes Occidentales Britanniques, sauf la Jamaïque, Trinidad et Tobago, de $477,245 à $862, 179; Cuba, de $435,652 à $556,805; Danemark, de $64,834 à $81,338; Egypte, de $45,099 à $230,563; S.-Pierre et Miquelon, de $34,050 à $59, 071; Hongrie, de $16,456 à $19,885.; Italie, de $1,802,432 à $2,049,721; Mexique, de $723,316 à $897,516; Indes Occidentales Hollandaises, de $392,465 à $548,391; Pérou, de $1,737, 085 à $2,529,269.; Pologne et Danzig, de $42,340 à $53,138; San Dominguge, de $85,370 à $110,969: Espagne, de $600,454 à $666,449.; Philippines, de $59,518 à $156,608.

Un gage du succès de la conférence

(Du correspondant de la "Presse".)

OTTAWA, 28. — "Ce que ce pays a besoin, fait remarquer sir Gilbert Vyle, qui est à Ottawa, en rapport avec la conférence économique impériale, est un plus grand nombre d'hommes d'affaires et moins d'économistes. C'est aussi la même chose pour l'Angleterre. L'un des spectacles les plus encourageants de la conférence économique est qu'elle se compose d'hommes pratiques, et de peu de théoriciens. C'est pour cela qu'elle sera un succès".

Sir Gilbert est un ingénieur, un économiste et un homme d'affaires qui s'occupe également politique. Pendant la guerre, il a aidé à organiser sur une vaste échelle la fabrication des munitions.

Von Gronau dit à la "Presse" qu'il paye son envolée et ira au Brésil

Habillés du complet bleu marin, combien familier à l'heure actuelle à des milliers de Montréalais, Wolfgang Von Gronau et ses co-pilotes sortaient ce matin de l'hôtel Mont-Royal pour se rendre à l'aérodrome Fairchild afin d'examiner leur hydravion, et bien que pressé le célèbre aviateur allemand voulut bien répondre à quelques questions posées par un rédacteur de la "Presse".

"Oui, oui, je vous l'assure catégoriquement, c'est moi et mes compagnons qui payons les frais de notre envolée. Aucune compagnie de pétrole, d'huile ou d'essence ne nous commandite.

"Nous n'irons pas au Japon, mais il est à peu près certain que nous partirons pour le Brésil d'ici peu.."

Et déjà les applaudissements de la foule, guettant le passage des héros depuis une heure ou plus, nous empêchaient de poursuivre l'entrevue.

Berlin, 28.—La démocratie allemande n'a plus que quelques jours à vivre, si l'on en croit Adolf Hitler, l'ardent chef national-socialiste. Hitler a été cordialement applaudi par une foule de 100,000 partisans quand il a parlé au Stade de Berlin à la fin d'une tournée électorale en avion. Il a prédit:

"Le 31 juillet doit faire disparaître la domination de la démocratie et du marxisme et de leurs vassaux en Allemagne; le 31 juillet doit rétablir un régime de discipline, de conscience nationale, d'honneur et de puissance.

"Nous voulons chasser du pays les 30 partis politiques. Il faut que nous, Allemands, soyons un peuple uni. Nous sommes à la veille de grandes décisions historiques. Les 13 années de décadence (la durée de la république) voient leur fin s'approcher.

"Nous ne croyons pas aux possibilités d'aide internationale mais seulement à l'aide fondée sur notre propre force."

Efforts contradictoires

Le discours du général Kurt von Schleicher mardi soir continuait d'émouvoir le pays aujourd'hui. Le "Courrier" bavarois, puissant organe du parti populiste du sud, exprima l'opinion que l'allusion de Schleicher au renforcement de la puissance militaire allemande ne se concilie guère avec les efforts de von Papen pour arriver à une bonne entente avec la France.

L'endossement par von Schleicher

A SUIVRE SUR LA PAGE 2

Washington conseille de la prudence

Les déclarations de von Papen sont bien accueillies par les Américains.

Les dettes privées

(Service de l'United Press, spécial à la "Presse").

PARIS, 28. — On considère généralement à Paris les déclarations que le chancelier allemand von Papen a faites à l'United Press comme un mouvement stratégique de la part du chancelier pour renforcer la situation du gouvernement aux élections générales de dimanche prochain.

Les Américains conseillent la prudence à l'Allemagne

(Jar Joseph-H. Baird, service de l'United Press, spécial à la "Presse")

Washington, 28.—L'Allemagne devrait procéder avec prudence pour l'obtention de sa "place au soleil" de peur de causer des craintes chez les autres nations, disent aujourd'hui des membres de l'administration américaine. Ce commentaire est basé sur l'interview que le chancelier allemand von Papen a accordée hier à Hugh Baillie, vice-président exécutif de l'United Press.

Ces personnages officiels sont, dans leur ensemble, sympathique aux aspirations de l'Allemagne. Ils comprennent qu'une puissance d'importance mondiale telle que l'Allemagne ne peut être pour toujours enchaînée dans son organisation militaire ,mais ils sont aussi d'opinion qu'elle ne doit se débarrasser de ses chaînes que graduellement.

Bon accueil à une proposition de von Papen

Chez les sénateurs, on est plutôt favorable à la suggestion de von Papen que les tarifs soient abaissés, ainsi qu'à sa demande pour l'acceptation du plan Hoover pour le désarmement et pour une redistribution de l'or.

L'administration américaine a accueilli avec une faveur toute spéciale l'assurance donnée par von Papen que l'Allemagne ne saurait faire défaut au paiement des dettes privées dues à l'étranger. Les citoyens américains sont détenteurs d'obligations allemandes pour une somme d'environ $1,500,000,000.

Le sénateur Hull, démocrate, du

A SUIVRE SUR LA PAGE 2

"La matraque sert mieux la justice"

New-York, 28. — Un comité de défense de la police vient d'être formé à Mineola, New-York, dans le but de ramasser des fonds au moyen de souscriptions publiques pour la défense des 13 policiers du comté de Nassau accusés d'avoir causé la mort d'Hyman Stark, un bandit de New-York, par les méthodes de la "question".

"Si vous ouvrez les grilles et embrassez ces bandits sur chaque joue, en leur offrant du thé parfumé" déclara M. George Loft, président du comité, "il n'y aura plus de sûreté pour nos femmes et nos enfants. La matraque sert mieux la justice que toutes les cours du monde."

SOMMAIRE

POUR LES DAMES p. 4, 5, 8
EDIT. . . . . page 6
THEATRES . . . . page 16
FINANCE . . . . page 18
SPORT . . . . . page 20
RADIO . . . . . page 26

Le catholique doit profiter du progrès

Son Eminence le cardinal Verdier, archevêque de Paris et supérieur général de la compagnie de Saint-Sulpice rend visite aux Artisans Canadiens-Français.

Allocution du col. R. Bédard

"Chez nous la langue est le rempart de la foi et le premier règlement de notre société comporte que pour être artisan il faut être catholique de langue française. Pour nous la mutualité n'est pas uniquement une question de collaboration financière ou un simple but; c'est un point de départ pour le soutien des oeuvres les plus belles dans les domaines patriotique et social." Voilà ce que déclarait le colonel Rodolphe Bédard, président général de la Société des Artisans canadiens-français, en souhaitant, hier après-midi, la bienvenue à Son Eminence le Cardinal Verdier, archevêque de Paris et supérieur général de la compagnie de Saint-Sulpice, à qui la Société offrait une réception dans son immeuble de la rue Saint-Denis, près Craig.

En terminant, après avoir donné en quelques mots les principales caractéristiques de la Société des Artisans canadiens-français, le colonel Bédard ajouta: "Daignez nous accorder votre sourire, comme un ami, et votre bénédiction, comme un père.

Les invités

Parmi les personnages qui accompagnaient M. Bédard, il convient de mentionner le premier vice-président, M. Télesphore Brassard; l'aumônier général, Monseigneur Georges-Marie LePailleur, P.A.; les directeurs suivants: MM. J.-E. Daoust, le colonel Dr Elzéar Hurtubise, Euclide Desjarlais, secrétaire-trésorier général; M. Eugène Chartier, J.-Sylvio Mathieu, J.-Eugène Bélanger, J.-A. Bélec, Louis Fontaine, secrétaire général adjoint, le docteur J.-A. Rouleau, médecin en chef et M. Marsan.

Parmi les invités: MM. T.-O. Grothé et Alfred Lambert, anciens présidents; Justin Durand, président de l'Union Nationale Française, Guy Lamothe, de la Banque Royale; le major Jean Ducharme, des Fusiliers Mont-Royal; Yves Le Rouzès, de la Ligue Maritime et Coloniale Française; J.-C. Primeau, Roméo Rivest et le docteur J.-E. Racicot, anciens directeurs généraux.

L'auguste visiteur adressa ses remerciements à la Société: "Depuis que je suis ici, dit-il, j'ai vu de très belles choses et j'ai éprouvé de très grandes joies; mais je n'ai pas encore vu de si belle société ni ressenti d'impressions aussi agréables. Et je profite de l'occasion pour vous faire part de cette idée que nous devons, nous Français de France, et vous, Français du Canada, nous unir en mettant en commun nos ressources matérielles pour défendre notre double caractère de catholiques et de Français. Là-bas, nous vous considérons comme des hommes qui sont destinés, au confluent de ces deux grandes races saxonnes et latine, à garder le grand idéal de Rome et de la France".

Modernisons-nous

Après avoir fait quelques considérations sur la nature de la province de Québec qu'il venait d'admirer au cours d'un voyage à Chateauguay, Mgr Verdier ajouta: "Mieux que nous, vous avez su unir votre catholicisme à tout ce que l'utilisation des ressources modernes nous offre. Et quand je retournerai en France, je dirai aux religieux, je dirai aux religieuses: "Modernisez-vous, élargissez vos corridors, n'ayez pas peur du soleil, ayez peur du feu, n'ayez pas peur de l'eau courante, et chaude et froide, et par là, j'en suis sûr, vous étendrez votre influence. En effet, je suis convaincu, plus que jamais à ce présent voyage au Canada, qu'il faut unir le catholicisme avec l'utilisation des progrès modernes.

"Chez nous, il y a plus de vieilles églises, nous avons plus de livres que vous; cela, c'est l'accumulation des siècles; mais nous n'avons certes pas autant de bonne santé, de cordialité et d'hospitalité que vous".

Monseigneur LePailleur demanda pour ses sociétaires la bénédiction du Pape. Le cardinal, après avoir rappelé les marques de prédilection que lui a données le Saint-Père, confia à son auditoire que Pie XI lui avait fait cadeau d'un calice en lui disant qu'ils seraient les deux seuls à y boire. Il lui a également accordé le privilège de donner en tout temps la bénédiction du Pape Pie XI.

Le cardinal Verdier visita ensuite l'immeuble entier des Artisans.

S. E. LE CARDINAL VERDIER CHEZ LES ARTISANS CANADIENS-FRANÇAIS

Photo prise au cours de la réception qu'offraient hier soir les Artisans canadiens-français de Montréal à Son Eminence le cardinal Verdier, archevêque de Paris et supérieur général de la compagnie de Saint-Sulpice. Assis, de gauche à droite: Mgr G.-M. Lepailleur, curé de la Nativité d'Hochelaga et aumônier général de la Société des Artisans; S. E. le cardinal Verdier, et M. T.-O. Grothé, ancien président général; debout, première rangée, de gauche à droite, le Dr J.-E. Racicot, ancien directeur général; M. Yves LeRouzès, représentant de la Ligue maritime coloniale française; M. J.-A. Bélec, directeur général; M. J.-E.-C. Daoust, directeur général; M. Eugène Chartier, directeur général; M. l'abbé J.-A. Bourassa; MM. Justin Durand, représentant de l'Union nationale française; Télesphore Brassard, 1er vice-président général; le colonel Rodolphe Bédard, président général; le colonel Dr Elzéar Hurtubise, directeur général; Euclide Desjarlais, secrétaire-trésorier général; Eugène Bélanger et Sylvio Mathieu, directeurs généraux; et le Dr J.-A. Rouleau, médecin en chef. En arrière, de gauche à droite, 2e rangée, on remarque MM. Louis Fontaine, secrétaire général adjoint; J.-C. Primeau, ancien directeur général; J.-R. Amyot, organisateur; Roméo Rivest, ancien directeur général; Guy Lamothe, Louis Marien, chef du secrétariat; Jean Vazeilles; Léopold Lamarche, le major Jean Ducharme, représentant des Fusiliers Mont-Royal; et M. Georges Marsan. (Cliché Desautels et Pilon, 802 est, rue Sainte-Catherine.)

Les moments de repos se font rares

Les membres de la conférence impériale travaillent fort, chaque jour.

(Du correspondant de la PRESSE)

Ottawa, 28. — Contrairement au programme des conférences impériales tenues jusqu'à cette année, alors que les congés de fin de semaine étaient longs, il y a beaucoup de travail et peu d'amusements, à la réunion actuelle des hommes d'Etat de l'Empire britannique. Les délégués n'ont certainement pas fait un voyage de plaisir, en venant à Ottawa, car les séances sont suivies de réunions de nombreux sous-comités, puis dans l'intervalle, il y a des conversations entre les délégations. Et ceci dure toute la journée.

On entre dans le plein développement de la conférence, et bientôt on s'attend à des déclarations importantes. On a hâte de connaître ce que fera la Grande-Bretagne, relativement au commerce des Soviets sur le marché anglais, et sous ce rapport, le Canada a clairement fait entendre aux délégués du Royaume-Uni ce qu'il désirerait obtenir. Aucun des dominions voit d'un bon oeil les commandes qui vont à la Russie, pour le bois, le blé ou d'autres produits, ce qui fait perdre un commerce que le Canada, l'Australie, etc., pourraient faire avec profit.

L'embargo par l'Angleterre sur le blé et les bois russes est demandé avec insistance.

Grande crainte des Américains

Les observateurs Américains dans la capitale suivent de près tout ce qui se passe à la conférence, et sont dans l'inquiétude, car le résultat final pourrait bien contribuer à augmenter le chômage aux Etats-Unis, tout en le diminuant dans les pays de l'Empire Britannique.

Les communiqués officiels continuent à être brefs et donnent peu de renseignements. Les délégués sont peu disposés à dire ce qui se fait, mais l'on sait que depuis une semaine, l'étude de plusieurs questions importantes a fait beaucoup de progrès.

Les délégués auront, demain soir, l'occasion d'entendre plusieurs artistes canadiens, dans un concert offert par le gouvernement, au théâtre Capitol d'Ottawa, concert qui sera irradié.

Samedi, Leurs Excellences le gouverneur général et la comtesse de Bessborough donneront une garden-party, à Rideau Hall, et samedi, se fera aussi le premier voyage fin de semaine des délégués. Ils iront à Lucerne-en-Québec.

Le cardinal Verdier en visite à Lachine puis à Châteauguay

(Du correspondant de la PRESSE).

Lachine, 28. — S. E. le cardinal Verdier, archevêque de Paris, est passé par notre ville, vers 10 hrs, ce matin, en auto, accompagné de Mgr G.-M. LePailleur, curé de la Nativité d'Hochelaga. Les distingués visiteurs ont fait un arrêt de quelques minutes au Mont Sainte-Anne, rue Sainte-Catherine, et Son Eminence a béni plusieurs centaines de religieuses réunies sur le terrasse, en face du noviciat, et prononça une courte allocution.

Puis Son Eminence se rendit à la maison d'été de Mgr LePailleur, à Dorval, où le cardinal a béni la chapelle. Là, les visiteurs furent reçus par le maire E.-R. Chadillon et les échevins Albert Boyer, Adrien Vaillancourt, O. Lizzé, Wilfrid Hébert, Thomas Oneson et Auguste Décary. M. le curé Jules Bourassa, de la paroisse du Sacré-Cœur était présent, ainsi que d'autres pasteurs catholiques des alentours. Le cardinal Verdier remercia Mgr LePailleur et les autorités municipales de leur chaleureuse réception. M. l'abbé C. Décary, qui passe l'été à Dorval, était aussi présent.

De là, le cardinal Verdier, Mgr LePailleur et M. le curé J. Bourassa s'embarquèrent sur le traversier de Lachine-Caughnawaga, et se rendirent à Chateauguay, où Son Eminence bénit l'église et le presbytère. Les visiteurs se dirigèrent vers l'île des Sœurs Grises, où ils furent reçus par S. Exc. Mgr J.-A. Langlois, évêque de Valleyfield, qui était accompagné de plusieurs membres du clergé de son diocèse. Les religieuses leur offrirent un banquet, reçurent la bénédiction du cardinal, qui prononça aussi une allocution. S. Exc. Mgr Langlois souhaita la bienvenue à Son Eminence, et lui présenta les hommages des membres de son clergé. Le retour à Montréal s'effectua, tard, dans l'après-midi.

M. et Mme Armand LePailleur, Mlle Labelle, le Frère Théophitus, directeur de l'académie Piché, et M. et Mme Albert LePailleur ont accompagné les visiteurs, en auto, jusqu'à Châteauguay.

Les agents Claude et Couillard ont escorté Son Eminence jusqu'à Châteauguay, en motocyclettes.

Concours de remonte, chez nos militaires

(Du correspondant de la PRESSE)

Ottawa, 28. — L'hon. Robert Weir annonce la continuation, pour la troisième année consécutive, de l'offre d'un subside spécial qui sera distribué en prix, aux concours de remonte tenus entre sous-officiers et soldats des régiments de cavalerie, pendant la saison de manoeuvres de cette année.

"La production de chevaux de remonte, pour l'armée, est une phase très importante de l'industrie chevaline" dit une note officielle publiée, aujourd'hui.

"La concurrence suscitée par l'offre de ces prix, dans les régiments, aidera à beaucoup améliorer l'élevage et l'alimentation des animaux. En 1931, quatorze régiments ont concouru, au Canada, pour les prix offerts par le gouvernement, et pendant l'année présente, un montant suffisant d'argent a été pourvu pour que dix-huit camps puissent concourir.

"Les prix offerts sont pour les meilleurs chevaux de remonte appartenant à un sous-officier ou à un soldat ou à un membre de sa famille, à condition que le cheval ait été confié à ses soins, pendant la période d'entrainement au camp. La valeur des prix est la suivante: (1) $15 et ruban; (2) $10 et ruban; (3) rub

MM. Gabias, Legault et Monette sont attendus à l'hôtel de ville demain

Les échevins Gabias, Legault et Monette, le premier président et les deux autres membres du comité exécutif, de retour ce matin du congrès de l'Union des municipalités, lequel s'est tenu, comme on le sait, au cours d'un voyage à bord du "Laurentic", de la ligne White Star, ne sont pas venus cet avant-midi à l'hôtel de ville. Il n'y sont attendus, croyons-nous comprendre, que demain.

Un vol sacrilège dans l'église S.-Antoine

Vers 5 h. 45, ce matin, le constable Albert, du poste No 8, trouva une porte de l'église Saint-Antoine, ouverte. Après enquête, il constata que le cadenas et une des vitres de la porte avaient été brisés. Il informa aussitôt le sacristin, M. Charles Audette qui constata que huit troncs avaient été défoncés et qu'un neuvième avait été emporté par des voleurs. Ces derniers, au dire de M. Audette, ne volèrent qu'une somme de $2.00 car les huit premiers troncs avaient été vidés hier par les autorités de l'église.

Les experts anglais, dans la capitale

Toutes les branches de l'industrie et du commerce sont bien représentées.

(Du correspondant de la PRESSE)

Ottawa, 28. — Parmi les groupes venus à Ottawa, pour la conférence économique impériale, aucun n'est plus important, au point de vue des intérêts de l'Empire, que celui qui embrasse les représentants des industries et de l'agriculture des Iles Britanniques. Ils ont mission d'agir en qualité de conseillers sur le commerce de tous les produits que la Grande-Bretagne fabrique sur une vaste échelle, et ce sont des hommes fort en vue dans leurs sphères respectives, en Grande-Bretagne.

L'industrie anglaise des cotonnades est représentée par M. J.-H. Rodier, sir Richard-Hoyle Jackson, MM. Thomas Ashurst, R. Houghton, H.-J. Mothersill et H.-G. Hughes.

Les manufacturiers de fer et d'acier ont également six représentants: Sir William Larke, MM. A.-J. Grant, G.-Burton Stewart, Geoffrey Summers, Julian Puggott et George Smith.

Les marchands de bois sont représentés par le colonel R.-C. Morgan, MM. G.-S. Gordon Clark, C.-E. Denny, le major A.-I. Harris, MM. Alexander McCrae et E.-B. Monkhouse.

Les vues des minotiers britanniques seront exposées par quatre d'entre eux: MM. W.-J.-A. Gilchrist, A. Hutchison James-V. Bank et W.-Norman Vernon.

Les agriculteurs de Grande-Bretagne ont, comme porte-paroles, le très hon. L.-C.-M.-S. Amery, M.P., représentant les producteurs de betteraves à sucre, ainsi que M. T. Baxter, sir Basil Brooke, MM. William Bruce, V.-M. Malcolmson, le capitaine E.-T. Morris, MM. A.-H. Pearce et J.-Gillard Stapleton.

Autres représentants

MM. Leonard Learoyd et Maurice Spilman représentent les fabricants de soie artificielle; M. J. Dennison Pender, les compagnies de télégraphe et de T. S. F.; MM. E.-F. Armstrong et J.-Davidson Pratt, les industries chimiques; M. D.-W. Barrett, les drapiers; sir James Calder agit comme observateur, pour le compte des distillateurs; M. Neville Kearney représente l'industrie anglaise du cinéma; M. J.-H.-E. Harrison, les fabricants de verre; M. R. Duncalfe, les fabricants de colle; M. A.-V. Hemmens, les manufacturiers d'instruments et de compteurs; M. E. Wallace est le représentant du syndicat impérial Chemical Industries, Limited, et M. Moir MacKenzie, de la Fédération des industries de Grande-Bretagne.

Les autres industries représentées, ainsi que les observateurs qu'elles ont délégués sont:

Jute: MM. Frank-S. Cathro et Charles-W. Walker.

Plomb: MM. Robert Brown, Chamber of Commerce, de Londres, et A. de V. Leigh.

Houille et mines: sir Alfred Cope, et M. L.-A. Forsyth.

Automobiles: le lieut-col. Alfred Hacking et M. Arthur Spurrier.

Bicyclettes et motocyclettes: M. Peter-F. Bennett.

Papier: MM. E.-C. Duffin, Patrick McCarthy, F.-A.-H. Skerrati.

Cordages: M. Fred Smith.

Huile de graines et résidus: M. W.-B. Biby et Arthur Holgate.

Vickers Ltd.: M. Anthony Vickers.

Chamber of Commerce, de Waldall: M. W.-R. Wheway.

Tissus de laine: MM. J.-M. Downs, Arthur Hepworth et Isaac Smith.

Métaux non ferreux: M. Geo.-W. Mullins.

Un vol de $5.00

M. Adjutor Lafortune, barbier, 1529, rue Valois, a porté plainte à la police du poste No 11, ce matin disant que des inconnus avaient volé une somme de $5.00, dans la caisse enregistreuse de son établissement, hier soir, entre 8 h. et 10 h. 30. Les détectives enquêtent.

Tournée et pèlerinage...

SUITE DE LA PREMIERE PAGE

Autant qu'on puisse se rappeler, aucun grand chef irlandais, au sommet de sa puissance, Cosgrave, Dillon, Parnell, Redmond ou aucun autre, n'a pris son bâton pour se joindre aux milliers de pèlerins qui, une fois par année, gravissent la montagne sainte d'Irlande sur laquelle saint Patrice se serait tenu entouré de tous les saints irlandais comme Moïse sur le Sinaï. Comme cette année est le 1,500e anniversaire de saint Patrice, on prévoit que plus de 40,000 pèlerins graviront la montagne où des messes seront chantées continuellement de l'aube à midi dimanche.

Pas de charbon anglais

Le gouvernement a averti hier les marchands de charbon de ne pas reporter au consommateur le droit de cinq shillings la tonne de charbon britannique. Ces marchands ont été conseillés d'importer leur charbon d'autres pays car les droits sur le charbon britannique pourront être augmentés si l'on continue ces importations d'Angleterre.

Malgré ces impositions sur le charbon anglais, les charbonniers britanniques continuent d'arriver à Dublin. On s'attend de se procurer des approvisionnements de charbon à meilleur marché du continent européen mais aucun chargement n'est encore arrivé.

Washington conseille..

SUITE DE LA PREMIERE PAGE

Tennessee, dit, en parlant des obstacles au rétablissement économique mondial: "Les plus grandes obstructions sont les barrières tarifaires et les contingentements. Une saine redistribution de l'or et une bonne administration de l'étalon-or dépendent des mouvements normaux du commerce mondial".

Le sénateur King, démocrate, de l'Utah, déclare qu'il faut une meilleure distribution de l'or et ajoute que von Papen a raison en disant que le désarmement est essentiel pour le rétablissement mondial.

Le sénateur républicain Norbeck, de la Caroline Méridionale, dit qu'en effet certains pays ont plus que leur part d'or et que cela ne semble pas leur profiter.

Une opinion espagnole

(Service de l'United Press, spécial à la "Presse")

Madrid, 28.—Le journal l'"A.B.C." a dit des déclarations du chancelier allemand von Papen faites à l'United Press que c'est "un habile exposé du programme national de l'Allemagne".

"Dans la politique intérieure, il y a d'énormes différences, mais dans la politique extérieure, les seules différences sont l'occasion, le moment et la méthode," dit l'"A.B.C."

M. Edouard Herriot...

SUITE DE LA PREMIERE PAGE

de la théorie hitlérienne que la Reichswehr seule est responsable de la défense nationale attire aussi des critiques. Le "Post" de Munich, organe socialiste, dit que le jour peut venir bientôt où von Schleicher sera "fâcheusement désillusionné".

Les affiches électorales d'Hitler le montrent comme le "Cromwell allemand" et mentionnent les paroles de Cromwell au sujet de la masse d'armes, prononcées comme il fermait le parlement anglais et établissait sa dictature il y a près de 300 ans: "Enlevez-moi cette babiole".

Des menaces de Roever

Le premier ministre national-socialiste Roever de l'Etat d'Oldenburg, où un gouvernement nazi est au pouvoir, a surpassé même Hitler qui a prédit que "les têtes rouleraient" quand les nazis domineraient le pays.

Parlant des adversaires des nazis, dans un discours à Cassel, Roever a dit: "Je certifie que ces "sweinehund" (cochons) seront pendus et que leurs cadavres resteront suspendus au gibet tant que les corbeaux n'auront pas fini de les manger".

Les nazis ont remporté une victoire considérable hier en obtenant du ministère d'Etat prussien, actuellement sous le contrôle dictatorial de von Papen, qu'il abroge la vieille ordonnance interdisant aux nazis d'occuper une charge publique.

Hans Kerrl, chef nazi et président de la Diète prussienne, a demandé au chancelier de rescinder son décret du 8 juin taxant de 2½ à 5 pour cent les salaires des fonctionnaires civils.

Le Dr Alfred Hugenberg, chef des nationalistes, demande le rappel du décret d'urgence du 14 juin qui taxe tous les Allemands qui touchent un salaire.

Un vol sacrilège dans l'église S.-Antoine

Vers 5 h. 45, ce matin, le constable Albert, du poste No 8, trouva une porte de l'église Saint-Antoine, ouverte. Après enquête, il constata que le cadenas et une des vitres de la porte avaient été brisés. Il informa aussitôt le sacristin, M. Charles Audette qui constata que huit troncs avaient été défoncés et qu'un neuvième avait été emporté par des voleurs. Ces derniers, au dire de M. Audette, ne volèrent qu'une somme de $2.00 car les huit premiers troncs avaient été vidés hier par les autorités de l'église.

VOYEZ NOS 2 PAGES D'ANNONCES
8 et 9
HENRY MORGAN & CO. LIMITED

De Montréal $5.00 aller et retour à Portland et Old Orchard, Me.

Dép. Montréal (Bonaventure) par train spécial
8.30 p.m. vendredi, 5 août

RETOUR

Le train spécial partira de Portland à 8.45 p.m., dimanche, 7 août. Les coupons de retour seront aussi valables dans les trains réguliers jusqu'à lundi, 8 août, inclusivement.

Horaire basé sur l'heure solaire

Admission aux voitures de première seulement. Aucun enrégistrement de bagages. Demi-place pour enfants de 5 à 12 ans.

M-1047—M.

CANADIEN NATIONAL

Choisissez l'huile qui vous assure le "CONTRÔLE de la DÉPRÉCIATION"

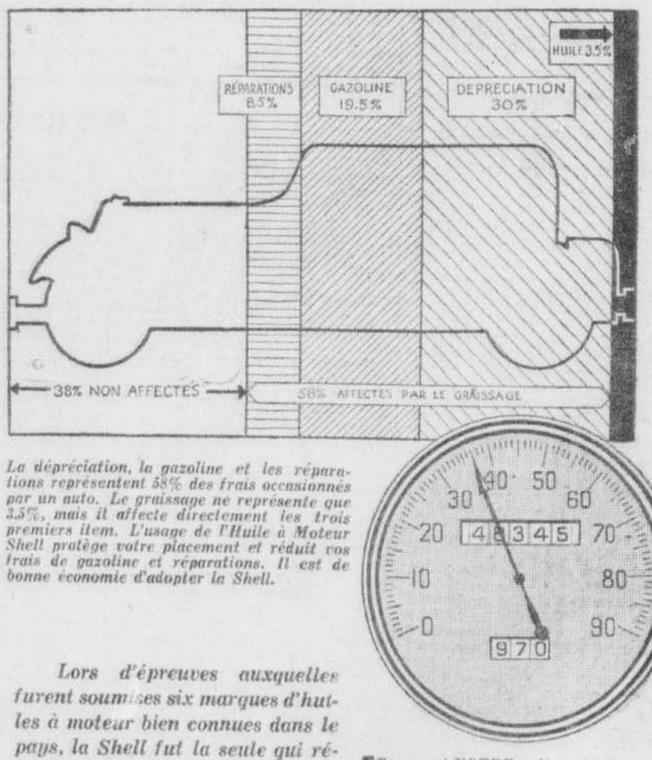

La dépréciation, la gazoline et les réparations représentent 58% des frais occasionnés par un auto. Le graissage ne représente que 3.5%, mais il affecte directement les trois premiers item. L'usage de l'Huile à Moteur Shell protège votre placement et réduit vos frais de gazoline et réparations. Il est de bonne économie d'adopter la Shell.

LA DEPRECIATION est ce qui coûte le plus cher dans un auto, car sa part se chiffre à 30% du total des frais occasionnés par une voiture ordinaire. Contrôlez la *dépréciation* et vous aurez effectué la plus grande économie dans le coût de fonctionnement de votre auto!

C'est en employant l'huile voulue que vous pourrez contrôler cette dépréciation, prolonger la durée de votre voiture et maintenir sa valeur de revente. Et cette huile doit posséder les quatre qualités essentielles à un graissage parfait, tel que spécifié par les techniciens en graissage.

Les huiles brutes qui servent à la fabrication de l'Huile à Moteur Shell sont choisies, raffinées et mélangées de manière à constituer un lubrifiant parfaitement équilibré et possédant ces quatre qualités essentielles.

Lors d'épreuves auxquelles furent soumises six marques d'huiles à moteur bien connues dans le pays, la Shell fut la seule qui répondit tout à fait aux exigeances relativement à ces quatre qualités essentielles.

Des échantillons d'Huile à Moteur Shell doivent subir 259 vérifications au laboratoire, afin d'assurer le maintien de ce standard élevé de qualité. La Shell vous assure le maximum de protection, et cependant, elle ne se vend pas à prime! Ce serait pur *gaspillage* que de payer plus qu'elle ne coûte... mais ce ne serait *pas sage* de payer moins!

Faites changer votre huile par le vendeur de Shell cette prochaine fin de semaine. Il doit se trouver un poste ou un fournisseur près de chez vous.

Comment VOTRE voiture fonctionnera-t-elle quand elle aura couvert un pareil millage? Servez-vous d'Huile Shell, changez-la régulièrement... et vous obtiendrez le même millage, ainsi que la même excellente performance que des milliers d'autres usagers de la Shell au Canada.

Pour votre protection—adoptez la SHELL

LA PRESSE EST LE JOURNAL FRANÇAIS LE PLUS GRAND DU MONDE

LA PRESSE

LE JOURNAL DE FAMILLE QUI RENSEIGNE SUR TOUT

MONTREAL, JEUDI, 28 JUILLET 1932 — LE JOURNAL DONT LES EDITIONS PRINCIPALES ONT LE PLUS FORT TIRAGE MOYEN DE TOUS LES QUOTIDIENS DU CANADA

Les 6,000 dollars volés à S.-Léon sont retrouvés

Les détectives provinciaux raflent l'argent, bien qu'il fût très bien caché, et arrêtent trois individus, deux pour vol, l'autre pour recel.

Un alibi révélateur

Après des recherches fort compliquées la police provinciale déclare être parvenue à percer le mystère qui entourait le "hold up" commis à 11 h. du soir, le samedi, 23 juillet dernier dans la sous-agence de la Banque Canadienne National à S.-Léon, alors que trois femmes et un homme furent tenus en respect à la pointe du revolver par deux voleurs qui s'étaient noirci le visage pour ne pas être reconnus. Les voleurs s'étaient fait ouvrir le coffre-fort, s'étaient emparé de $6,023 et après avoir coupé les fils du téléphone et ligoté les quatre personnes avaient pris la fuite.

Le chef Jargaille ne fut averti que 24 heures après le vol. Les bandits avaient donc une bonne avance. Cependant il dépêcha aussitôt les sergents-détectives Lorrain, Gauthier et Haney, qui commencèrent une enquête sur les lieux. Personne dans S.-Léon n'avait de renseignements à fournir pour orienter les policiers. Finalement, un citoyen de cet endroit qui habite à 6 milles et demi du village, déclara qu'il avait vu passer un petit auto rougeâtre vers 1 h. du matin, dans la nuit de samedi à dimanche dernier.

Honnêtes compagnons!

C'était peu d'information. Cependant durant la journée de lundi dernier les détectives remarquèrent l'arrivée de six visiteurs en automobile. Le signalement de l'une des six personnes correspondait à peu près à celui que les quatre victimes du "hold up" avaient fait des 2 voleurs. Les détectives connaissaient cet homme de réputation qui, bien que jamais arrêté, avait été formellement accusé d'avoir été mêlé à diverses affaires louches.

Les détectives communiquèrent leurs informations au chef Jargaille. Ils instituèrent ensuite une enquête à Montréal au sujet de cet individu et apprirent qu'il travaillait dans un garage. Les détectives s'y rendirent et furent mis au fait que l'individu ne s'était pas rapporté depuis samedi dernier.

Les cinq personnes qui accompagnaient l'individu soupçonné étaient réputées honnêtes, ce qui rendait les détectives perplexes.

Rencontre fortuite, mais malencontreuse

Cependant, hier soir, vers 9 h., les fins limiers rencontrèrent l'individu soupçonné boulevard S.-Laurent et l'arrêtèrent. Celui-ci nia catégoriquement avoir été mêlé au vol et affirma ne rien connaître du hold-up en question.

Pressé par les détectives, il déclara pouvoir fournir un alibi et ajouta qu'il avait passé la soirée de samedi dernier à S.-Rose, en compagnie d'un ami. Les détectives demandèrent le nom de cet ami et s'en furent aussitôt le chercher. Interrogé à son tour, l'ami commença d'abord par nier mais finalement, croyant que son complice avait déjà fait une confession, il avoua tout. Mais il prétendit que son complice avait l'argent et qu'il ne savait pas où on pourrait le trouver. Finalement il apprit aux détectives que le premier individu arrêté était le père d'un enfant et que cet enfant était en pension dans une maison, rue Visitation.

Sans retard, les détectives se rendirent à 3 h. du matin dans cette maison. Le locataire déclara ne rien connaître du vol, mais il paraissait énervé et ses yeux se portaient souvent vers un cadre du Sacré-Coeur et un crucifix suspendus au mur.

Le secret d'un cadre

Soupçonneux, les détectives enlevèrent le cadre et le crucifix et remarquèrent que le papier-tenture recouvrant le mur était plus neuf à cet endroit qu'ailleurs. Ils arrachèrent la tapisserie, enlevèrent du plâtre et dans le mur enfoncé ils trouvèrent $5,000 en billets de banque de $1, de $2, de $5, de $10 etc.

Le tenancier de la maison fut aussitôt mis sous arrestation.

Ce matin les détectives retournèrent dans la maison et découvrirent dans une chambre à coucher sous le prélart recouvrant le plancher une somme de plus de $500 en billets de banque de différentes dénominations. De plus dans la boîte au charbon ils trouvèrent une vingtaine de dollars en pièces de monnaie.

Le tenancier a avoué qu'il devait recevoir $500 comme part du butin, pour avoir caché le produit du vol des deux premiers hommes arrêtés par les détectives provinciaux.

Le premier arrêté continue toujours à nier sa culpabilité. Mais les découvertes subséquentes permettent aux limiers de croire qu'ils n'ont pas fait fausse route.

On comprendra facilement les difficultés que les détectives provinciaux ont dû surmonter pour éclaircir en moins d'une semaine un vol aussi mystérieux, et dont ils n'avaient été avertis que 24 heures plus tard.

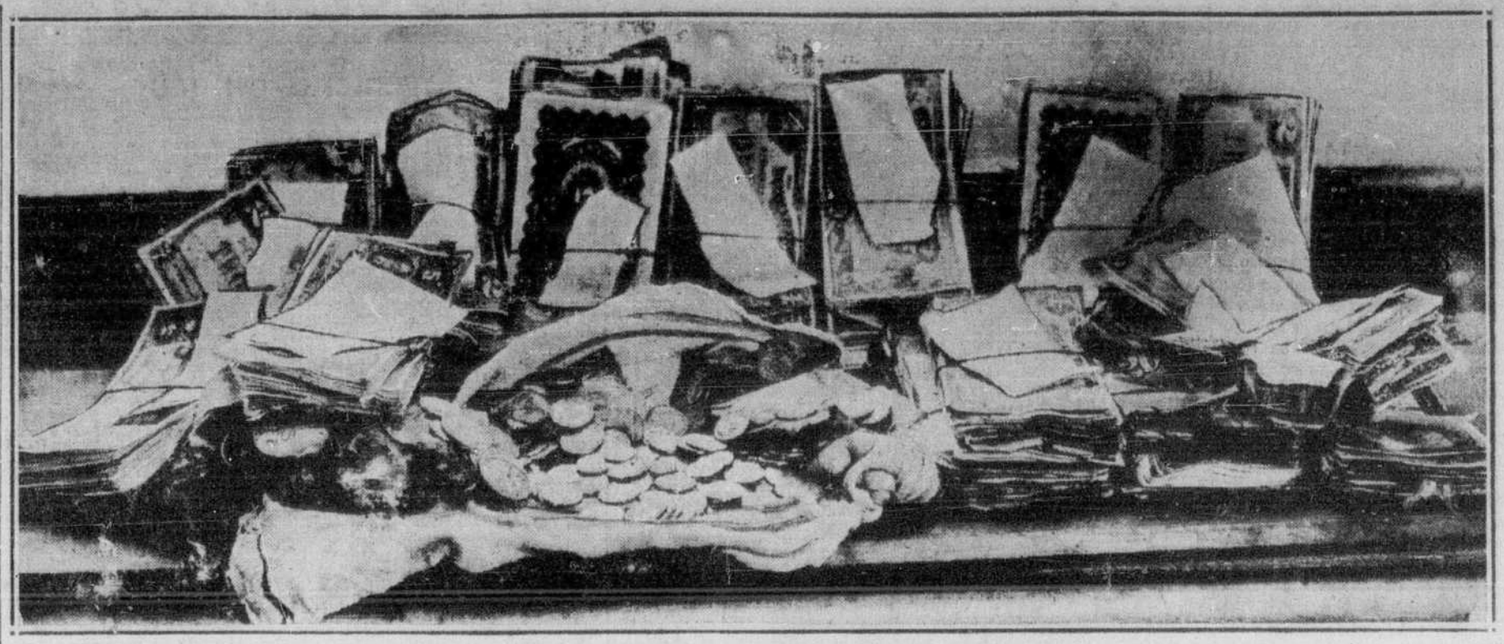

Plus de $5,500 des $6,000 volés dans la nuit de samedi à dimanche dernier à la succursale de la banque Canadienne Nationale à S.-Léon ont été retrouvés par les détectives de la police provinciale qui ont ainsi éclairci à cette occasion une des affaires les plus mystérieuses. La somme de $5,000 en billets de banque était cachée dans un mur d'une maison de la rue Visitation, à Montréal. Un autre $500 était disposé sous un prélart dans une chambre à coucher de la même maison. Les pièces d'argent étaient enfouies dans une boîte au charbon. Notre photographie montre tout cet argent entassé sur une table par les détectives provinciaux. On lira avec intérêt le récit détaillé des recherches que les limiers ont dû faire pour arrêter les deux voleurs et une troisième personne qui est accusée d'avoir recelé l'argent.

Le meurtrier du président Doumer sera guillotiné

Une scène dramatique aux Assises lorsque le jury a rendu son verdict.

Un recours en grâce

(Service de l'United Press, spécial à la "Presse").

Paris, 28.—Trois questions avaient été posées au jury au procès de Gorgouloff, assassin du président Doumer. Il était demandé aux jurés si l'accusé était coupable de meurtre, s'il y avait eu préméditation et s'il y avait des circonstances atténuantes. Les jurés ont répondu affirmativement aux deux premières questions, mais n'ont pas donné de réponse à la troisième, d'où le tribunal a conclu qu'il n'y avait pas de circonstances atténuantes.

Condamné à mort, Gorgouloff sera guillotiné tout probablement le mois prochain, devant la prison de la Santé, où il a été interné.

Me Henri Géraud, défenseur de Gorgouloff, a annoncé qu'il adresserait au président de la république, M. Lebrun, un appel à son droit de clémence.

Mais on ne croit pas que le président montre de la clémence pour l'assassin de son prédécesseur. Quoi qu'il en soit, la décision de M. Lebrun au sujet du recours en grâce sera retardée par le fait que le président va partir, en vacances, avec sa famille, dimanche prochain, pour sa ferme à la frontière allemande, où il doit passer deux semaines. Il étudiera le dossier lorsqu'il sera de retour à Paris.

Aucun des membres de la famille Doumer n'était présent en cour et elle n'a pris aucune part au procès.

* * *

Paris, 28.—L'étrange docteur Paul Gorgouloff, l'émigré russe qui assassina le président de la république Paul Doumer il y a près de trois mois dans l'espoir de voir la France déclarer la guerre à la Russie a été trouvé coupable de meurtre hier, et condamné à être guillotiné.

Les spectateurs applaudirent lorsque la décision du jury, trouvant Gorgouloff coupable d'avoir assassiné avec préméditation le vénéré président fut lue à la Cour. Le jury délibéra 35 minutes et le verdict fut rendu par 10 voix contre 2 — la loi française n'exige pas l'unanimité. Le prisonnier a trois jours pour interjeter appel.

Scènes dramatiques

Les scènes finales du procès, qui durait depuis plusieurs jours, furent particulièrement dramatiques: Gorgouloff poussant des cris de rage à maintes reprises.

"Enlevez-moi la vie", s'écria-t-il à certains moments, après que la Cour eut rendu des décisions défavorables à la défense. "Trainez-moi à la guillotine. Le gouvernement français a tué mon idéal et mon parti. Je suis un cadavre vivant. Je ne veux plus vivre".

Et lorsque le verdict eut été rendu, il se dressa une fois de plus et hurla plutôt qu'il ne cria:

"Fusillez-moi, comme un soldat! Ne me guillotinez pas!"

A SUIVRE SUR LA PAGE 25

Arthur Viau, sous-agent de la police à cheval, a été arrêté pour vol et recel

Le détenu a dénoncé l'ex-sergent de police Valade, condamné pour vente de narcotiques.—Une femme est appréhendée avec lui.

Arthur Viau, l'un des sous-agents secrets les plus actifs de la R.C.M.P. et qui a été responsable de l'arrestation de l'ex-agent Valade, chef de l'escouade des narcotiques de la ville de Montréal, a été arrêté à son tour par la police municipale. Il est accusé ainsi qu'une jeune fille, Jeanne Laurin, d'avoir volé et recelé pour $300 de marchandises, comprenant de la soie, des kodaks, des jumelles et des robes, la propriété de personnes inconnues. Les marchandises ont été retrouvées dans sa demeure, au No 1238, rue Berri.

Viau et la femme Laurin ont été arrêtés, hier soir, par les sergents-détectives Ludger Blanchette, Langlois, Bourdon et Coulombe qui les filaient tous deux depuis plusieurs semaines. Viau et Mlle Laurin ont plaidé non coupables et leur enquête a été ajournée au 4 août. Toute demande de cautionnement a été refusée pour le moment et ils seront gardés au bureau de la Sûreté jusqu'à lundi.

Condamné à 10 ans de pénitencier

Neil Donovan a été condamné, ce matin, à 10 années de pénitencier pour avoir commis un vol à main armée, dans un établissement de commerce de l'ouest de la ville. Il s'est avoué coupable. Donovan pénétra dans un magasin et pointa un pistolet vers la caissière, qui lui remit une somme de $7.25. Cependant, un passant avait été témoin de l'affaire et appela deux constables, qui étaient dans les environs. Ceux-ci entrèrent dans le magasin et appréhendèrent Donovan. Ils constatèrent que leur prisonnier n'était armé que d'un pistolet-joujou. Donovan est un récidiviste.

Un nommé Lionel Bonnet a été condamné par le juge Dubeau à 5 années de pénitencier, soit le maximum, pour s'être livré à des actions indécentes avec un garçonnet dans un lot vacant. "Soyez heureux que je ne vous applique pas la peine du fouet", lui a dit le juge Dubeau.

Arthur Bastien, qui s'est avoué coupable d'avoir volé une caisse d'oeufs évalués à $7.50, a été condamné à deux mois de prison. Il a expliqué qu'il était père de sept enfants et qu'il était prêt à rembourser à tempérament le prix de la caisse d'oeufs, mais le juge a insisté pour que la loi suive son cours.

Petit oiseau que fais-tu en ces lieux?

Es-tu émérillon, aigle ou vautour, toi qui planes près de ce clocher?

A SAINT-EDOUARD

Il s'est engagé ce matin, une vive discussion sur le parvis de l'église Saint-Edouard; quelques badauds réunis là, les yeux levés vers le ciel comme pour y chercher l'inspiration à l'éloquence, tenaient une conférence mouvementée. Il ne s'agissait pas dans ce palabre, des derniers événements de la politique internationale, pas plus que des plus récentes découvertes pour remédier à la crise économique; on ne se bornait pas à traiter de ces choses terre-à-terre et les esprits portés plus haut cherchaient à bien établir l'identité d'un oiseau de grande envergure qui planait au-dessus du temple et qu'on aurait pris au premier abord, pour un petit avion de combat.

Les romanesques en tenaient déjà pour l'aigle et s'apprêtaient à tirer de Ponson du Terrail, le "grand vautour des Alpes" ou le "roi des Andes". Les prosaïques, voyant tout en noir, reconnaissaient le hibou.

Et les plus calés, forts de leur science, affichaient avec un air de supériorité, un émérillon. Chacun cherchait à mieux discerner ou le bec ou la queue de la volatile qui passait et repassait, en fin d'appuyer de ses constatations, l'opinion qu'il avait émise.

Un médecin, toujours prêt, même en portant la mort, à alléger les inquiétudes de ses concitoyens, se voulut servir d'un moyen énergique afin de conclure définitivement la discussion en établissant l'identité de celui qui causait un tel souci, et s'amena au lieu du rassemblement, avec un fusil à la main. Soucieux d'accomplir sa tache et de défendre la vie, un constable s'interposa d'office.

Et pendant ce temps et depuis ce temps, insensible à toutes ces vaines querelles, au-dessus de la foule qui se déhanche pour le mieux voir, le hibou, l'aigle ou l'émérillon plane auguste dans l'éther azurée, comme il sied à un personnage détaché de la terre, de planer.....

Les bureaux de placement provinciaux

L'hon. M. Arcand annonce que leur organisation semble bien vue du public.

—L'honorable C.-J. Arcand, ministre du Travail, était à ses bureaux hier, après avoir passé plusieurs jours aux bureaux du gouvernement à Montréal, et a assisté à la réunion du cabinet, hier midi.

Interrogé sur l'organisation des bureaux de placement provinciaux, il a déclaré que depuis la fermeture des bureaux de placement privés, la population s'adresse de plus en plus aux bureaux officiels pour obtenir les employés dont elle a besoin.

"Nous travaillons à gagner la confiance du public d'abord, dit-il, et nous voulons que l'on trouve chez nous des hommes et des femmes qui auront d'excellentes recommandations à présenter. Cela est dans l'intérêt de l'employeur et des employés.

"Pour arriver à ce but, nous avons innové et une carte-fiche a été mise en usage dans les bureaux de Montréal; on l'emploiera à Québec dans quelques jours. Cette carte constituera le dossier des jeunes filles et des femmes qui entrent en service dans les familles et les mères de famille pourront toujours obtenir du bureau de placement provincial tous les renseignements dont elles auront besoin avant d'engager une jeune fille ou une femme. Nous considérons que ceci est très important, car les servantes, dans les familles, sont chargées très souvent du soin des enfants et il importe que l'on sache à qui l'on a affaire.

"C'est dans ce but que nous avons pris cette initiative, et nous demandons la coopération du public afin que ce soit un succès. J'ajouterai que nous donnons une attention spéciale à la santé des personnes qui désirent ainsi entrer en service."

L'hon. M. Arcand est parti, hier soir, pour Montréal.

M. O. Viger aurait été victime d'un simple accident

Aucun indice ne fait croire que la victime aurait été assaillie.

M. Oscar Viger

La disparition mystérieuse de M. Oscar Viger, le 15 du courant, et la découverte de son cadavre dans le Saint - Laurent, mardi dernier, près de Repentigny, font actuellement le sujet d'une enquête de la police provinciale.

M. Viger, qui était un agent d'assurances connu à Montréal, n'avait pas été vu depuis le 15 dernier, lorsque, deux jours plus tard, le 17, l'on trouva sur le rivage du fleuve, à deux milles du Bout-de-l'Ile, le veston, le chapeau et les bas du disparu. Il demeurait à 4516 rue Chambord.

La disparition d'une montre de valeur que M. Viger portait d'habitude, et d'une somme de $200 à $300 ont fait tout d'abord croire aux policiers qu'il s'agissait d'un attentat, et la lumière n'est pas entièrement faite, à ce sujet.

Une première autopsie du Dr Jean-Marie Roussel, assistant du Dr Fontaine, médecin-légiste de la cour du coroner de Montréal, a démontré que la victime ne portait aucune marque pouvant donner l'indice qu'elle avait été assaillie. Et l'enquête tenue hier par le Dr J. Mathieu, coroner de Saint-Henri de Mascouche, à l'Assomption a confirmé ces faits. Cependant, comme l'on avait encore des doutes, la police provinciale a été saisie de l'affaire et une enquête est instituée.

Entrevu ce matin, le détective Jargaille, chef de la sûreté provinciale, a déclaré que selon lui la mort de M. Viger était accidentelle. Le corps ne portant pas de marques de lutte ni de blessures. M. Jargaille a déclaré qu'une seconde autopsie du cadavre serait pratiquée par le Dr Fontaine afin d'établir hors de doute si, oui ou non, la mort a été causée par l'immersion. L'enquête des limiers se continue toutefois. L'enquête du coroner Dr Mathieu a été remise au 11 août prochain.

Gardes-côtes qu'on accuse de négligence

Un yachtsman prétend qu'ils ne protègent pas assez les navigateurs et pêcheurs.

Boston, 28. — Jonathan Brown, troisième du nom, de Newton, accuse les gardes-côtes locaux de donner peu de protection aux yachtmen et pêcheurs des eaux du Massachusetts parce qu'il s'intéressent "d'abord et avant tout à la contrebande des spiritueux".

Ces accusations sont motivées par un incident qui s'est produit lundi soir alors que cinq Bostonnais connus, dont deux femmes ont passé la nuit dans un yacht en panne et faisant eau, au large du phare Minot. Brown accuse les gardes-côtes d'avoir ignoré les demandes de secours de ses amis.

Brown, qui a lancé des accusations contre la garde des côtes à Washington il y a un an, alors qu'il avait failli être chaviré par un patrouilleur voguant sans lumières dans le port de Beverly, veut savoir ce que faisaient les bateaux de patrouille pendant les 10 heures où lui et ses amis attendirent du secours.

Un immeuble dynamité

Atlantic City, N.-J., 28. — Deux explosions que la police attribue à des bombes ont détruit un immeuble à trois étages avenue Atlantic aujourd'hui et causé un commencement de panique dans le voisinage.

Tous les pompiers d'Atlantic City intervinrent et l'incendie fut maîtrisé au bout d'une heure. L'immeuble était inoccupé au moment de l'incendie.

Assommé, la nuit, dans sa boulangerie

L'état de M. Odilon Drolet, de Lévis, est très grave, à l'hôpital.

(Du correspondant de la PRESSE).

Québec, 28—Odilon Drolet, maître-boulanger de Lévis, demeurant au No 81, rue Wolfe, est, depuis la nuit dernière, entre la vie et la mort, à l'Hôtel-Dieu de Lévis.

M. Drolet a été attaqué par un individu que la police détient, mais dont on refuse de divulguer le nom, car on ne sait pas encore quelle accusation sera portée et quand il comparaîtra. Ce matin, à 10 heures, les médecins de l'hôpital ne pouvaient encore se prononcer sur l'état du blessé, qui n'avait pas encore repris connaissance.

L'affaire s'est déroulée vers minuit. Drolet vit entrer un jeune homme, en état d'ébriété, dans son établissement. L'individu s'empara d'une bouteille de gin vide qu'il avait dans sa poche et en asséna plusieurs coups sur la tête de la victime.

Drolet resta évanoui sur le plancher de son établissement, et ce n'est que dans le cours de la nuit qu'un de ses amis, voyant de la lumière et croyant que Drolet était à faire la cuisson de son pain, entra et le trouva gisant dans une mare de sang. Un médecin et un prêtre furent immédiatement demandés, et le blessé fut transporté d'urgence à l'hôpital, où on diagnostiqua une fracture du crâne.

Ce matin, à 8 heures, la police de Lévis arrêtait un jeune homme, rue S.-Louis, en rapport avec cette affaire. Le motif de l'agression serait prétendu-on, la vengeance.

Bagarre mortelle dans une église

Somerset, Kentucky, 28. — Deux hommes ont été tués au cours d'une bagarre qui a éclaté pendant une assemblée tenue à l'église baptiste de Centre Grove. Trois autres personnes ont été blessées.

La bagarre éclata quand des constables entrèrent dans l'église pour opérer l'arrestation de Dick East, sous l'accusation d'avoir troublé la paix. Le constable Murphy Johnson a été tué instantanément par une balle qui l'atteignit au cours de la bagarre. Tom East, le frère de Dick East, fut blessé mortellement.

Près de 100 causes en Cour de pratique

Foule débordante ce matin en Cour de pratique, dont le rôle était chargé de près d'une centaine de causes. Jeudi est le premier jour d'enquête de la semaine; et les avocats avaient emmené avec eux tous les témoins nécessaires pour le maintient des prétentions de leurs clients. Motions et requêtes de toute nature étaient appellées par le greffier dont la voix demeurait claironnante en dépit de l'atmosphère lourde qui régnait dans la salle.

"Hamel vs Lamarre", cria le greffier, après avoir énuméré auparavant 22 causes. Me Gustave Monette, avocat de l'ex-échevin J.-H. Lamarre, du quartier Montcalm, se déclara prêt à procéder. On se rappelle qu'un des électeurs de ce quartier répondant au nom d'Hamel avait pris un quo-warranto contre M. Lamarre, quelques jours avant les élections municipales d'avril, dans le but de le faire disqualifier, sous prétexte qu'il avait profité d'une transaction avec la ville. Le bref avait été accordé, et le lendemain, l'échevin Lamarre perdait son élection. La cause était venue le 15 juillet pour audition au mérite et avait été remise à aujourd'hui d'une manière péremptoire.

Comme l'hon. juge Coderre qui présidait à la Cour de pratique faisait remarquer à Me Monette que la cause ne pourrait pas être entendue aujourd'hui, ce dernier déclara que l'administration de la justice réclamait une méthode plus expéditive pour l'audition des causes en Cour de pratique. Le président du tribunal partagea l'opinion de Me Monette, sur l'inutilité de placer sur le rôle un nombre de causes plus considérable qu'il était possible au juge d'entendre.

Toutefois vu la nature des procédures, la cause d'Hamel vs Lamarre a été fixée à demain matin, avec préséance sur toutes les autres causes.

Tendance favorable aux produits de l'Empire

(Du correspondant de la PRESSE)

Ottawa, 28. — Les marchands de la capitale font remarquer qu'il y a une forte tendance, dans le commerce, à favoriser les marchandises de l'Empire plutôt que celles des Etats-Unis. Dans certaines lignes de marchandises, l'importation a pratiquement cessé.

Pour assurer le contrôle de la variole

Le service de santé municipal demande la coopération du public.

Le service de santé municipal demande au public toute sa coopération, afin d'assurer un contrôle constant de la variole en notre ville. A l'heure actuelle, aucun cas de cette maladie contagieuse n'existe à Montréal. Cependant il ne faut pas oublier que des visiteurs étrangers peuvent devenir des sujets de contagion au sein de notre population. Il nous fait plaisir de rapporter que les mesures strictes mises en pratique par le département ont donné jusqu'à date des résultats surprenants.

Afin de faciliter aux parents la tâche de faire vacciner leurs enfants, des postes seront ouverts du 1er août au 3 septembre 1932, dans plusieurs districts de la ville.

A cette période de l'année, on invite particulièrement les parents à faire vacciner leurs enfants aussitôt que possible. Attendre jusqu'en septembre serait les exposer à des ennuis lors de l'admission des enfants aux écoles. En effet, le personnel du service de Santé ne pourrait alors suffire à la tâche.

Il est donc recommandé que l'on procède à cette vaccination dans le plus court délai possible, en se rappelant qu'aucun enfant ne peut être admis à l'école, s'il n'a pas subi antérieurement une vaccination efficace.

Règlement très explicite

Sur ce point le règlement municipal No 324 est très explicite. En voici le texte:

"Sect. 1. — Nul parent, gardien ou tuteur ne permettra à un enfant dont il a la garde ou la direction de fréquenter ou d'aller à aucune école, collège, couvent, asile, ou autre maison d'éducation dans cette Cité, à moins que tel enfant ne soit pourvu d'une certificat de vaccination efficace.

"Sect. 2.—Nul commissaire, syndic, principal, directeur ou directrice ne permettra à un élève de fréquenter ou d'aller à aucune école, collège, couvent, asile, université ou autre mai-

A SUIVRE SUR LA PAGE 25

12 agresseurs punis

Cheliabinsk, U.R.S.S. 28—Quatre jeunes gens ont été condamnés à être fusillés et huit autres ont été condamnés à la prison après avoir été trouvés coupables d'attaque collective contre une jeune fille dans le parc Cheliabinsk.

Trois des défendeurs appartenaient à l'organisation de la jeunesse communiste. L'édition d'aujourd'hui de la "Komsomolskaya", organe de l'union de la jeunesse communiste, a vivement critiqué la succursale de l'union à Cheliabinsk pour n'avoir pas accordé plus de soins aux facilités éducationnelles et récréatives des jeunes travailleurs.

"Monsieur Zéro" se trouve embarrassé

New-York, 28. — Arrêté sous l'accusation d'avoir donné des chèques sans provisions suffisantes, Urbain Ledoux, connu des miséreux sous le nom de "Monsieur Zéro", a déclaré que ces chèques avaient été postdatés pour faire face aux frais d'un concert en faveur de musiciens sans emploi. D'autres obligations avaient réduit son compte si bien que ses fonds étaient devenus insuffisants pour régler les frais du concert.

L'enquête sur nos chemins de fer

(Du correspondant de la PRESSE).

Ottawa, 28.—Il n'y a aucun nouveau développement au sujet du rapport de la commission qui a fait une enquête sur les chemins de fer du Canada sous la présidence de l'hon. juge Duff, de la Cour suprême du Canada. Un rapport a été préparé, mais avant de le soumettre au gouvernement, la commission devra le reviser et peut-être y apporter quelques modifications. Une assemblée de la commission a été convoquée pour mardi le 16 août, afin de mettre la dernière main à ce rapport. A cette assemblée, tous les commissaires seront présents y compris lord Ashfield, d'Angleterre.

Toutes les rumeurs qui circulent au sujet de ce rapport ne sont pas fondées, déclare un haut fonctionnaire du ministère des chemins de fer, qui a ajouté qu'il n'est pas encore entièrement prêt et que la partie préparée est strictement tenue secrète.

COMMERCE POLONAIS

Varsovie, 28. — Le bilan commerciale de la Pologne pour le mois de mai accuse une valeur en exportations de 78,062,000 zlotys.

Mort atroce d'un ouvrier au port

Un terrible accident est survenu, hier après-midi, vers 4 h. 30, au hangar No 15, où est amarré le cargo "S.S. Canadian Victor", quand un ouvrier a été écrasé sous un ballot de papier pesant environ 1200 livres.

M. J. TURBIDE

La victime, M. Jeffrey Turbide, 32 ans, demeurant au numéro 1469 rue Iberville, a succombé à de multiples fractures du crâne. Le médecin-légiste qui fit l'autopsie écrivait sur le rapport médical, qu'au toucher l'on constatait que la majorité des os de la face et du crâne étaient fracturés, donnant la sensation d'un sac de noix.

La mort de la malheureuse victime fut presque instantanée. Le capitaine Evison, de la police du port fit enquête. Il apprit que Turbide travaillait au chargement du cargo mentionné. Il se tenait sur le quai au moment de l'accident. Pour une raison inexplicable, un immense ballot de papier que montait une grue se détacha de la chaîne et tomba sur l'ouvrier qui fut écrasé comme un fétu.

Un verdict de mort accidentelle a été rendu, par la Cour du coroner, à l'enquête ce matin.

Programme du parti fermier-travailliste

(Par Frank Flaherty, service de la Presse Associée)

Saskatoon, 28. — Le nouveau parti fermier-travailliste, de la Saskatchewan aura une convention nationale la semaine prochaine à Calgary.

Son idéal est socialiste. Ce serait l'étatisation des industries de base, des banques, des systèmes de crédit, des terres, des ressources naturelles, des utilités publiques, l'établissement d'assurance contre le chômage, de pensions aux vieillards, d'indemnités contre les maladies et les accidents

Enfant tué par un camion, rue Brennan

Un fatal accident est survenu, hier midi, au numéro 50 rue Brennan, quand un garçonnet de 13 ans a été écrasé à mort par l'arrière d'un camion que conduisait son père. La victime est Bert Coull, demeurant au numéro 5577 avenue Bannantyne, Verdun.

BERT COULL

D'après les informations obtenues à l'enquête, ce matin, le père faisait machine-arrière au moment de l'accident. Le garçonnet descendit du camion et passa derrière. Mais il n'eut pas le temps de s'échapper assez vite, il fut serré par le lourd véhicule. Il resta dans cette position, cloué au mur, jusqu'à ce que son père vint le dégager. Le malheureux père faiblit à la vue de cet horrifiant spectacle. Il ne put donner que de vagues renseignements au détective Mathieu. Ce matin, brisé et tremblottant, il parut à l'enquête.

Le coroner a rendu un verdict de mort accidentelle, sans imputer de crime à qui que ce soit. Les officiers du poste numéro 7 firent aussi enquête sur les circonstances de l'accident.

Détective acquitté

Le sergent-détective B. Greenberg, qu'un Ukranien du nom de Peter Howich accusait de voies de fait, a été acquitté, hier après-midi, à l'enquête préliminaire par le juge J.-O. Lacroix. Le même juge avait condamné Howich, la semaine dernière, aux frais de sa cause sous l'accusation de s'être attaqué au sergent-détective Greenberg, alors que celui-ci était dans l'exercice de ses fonctions

Un évadé auquel la police tient

New-York, 28. — Quatre hommes, dont deux anciens soldats dans la Légion Etrangère française, ont été incriminés par un grand jury fédéral pour avoir nui à la justice alors que Umberto Bianchi s'est échappé de l'île du gouverneur. Ce dernier est Roumain et un criminel notoire.

Bianchi, réputé le fils d'un ancien président du sénat roumain, est gradué en médecine à l'université. Il s'évada en septembre dernier alors qu'il était témoin du gouvernement contre une bande de contrebandiers ennemis. Il expiait alors une sentence de 10 ans à Sing Sing pour avoir forgé des faux et il avait été prêté à la poursuite.

Ceux qui étaient accusés dans cette cause étaient: Bianchi lui-même, qui est aussi connu sous le nom de Vasile Murgulescu, le Dr Silviu Baldovin, un médecin, Morris Rainkoff, et Alfred-S. Bral, un soldat qui a déjà passé par la cour martiale et qui est actuellement au pénitencier de la Californie pour 18 mois. Bianchi est encore en liberté.

Bianchi et Bral ont combattu avec la Légion Etrangère en Algérie.

Feu M. A. Berthiaume

M. Thomas-J. Wheeler, gérant de Star Newspaper Service, prie les directeurs de la "Presse" d'accepter l'expression de ses profonds regrets, à l'occasion de la mort de M. Arthur Berthiaume.

La famille a reçu un message de sympathies du cercle ouvrier de Thetford Mines, signé par son assistant-secrétaire, M. Louis Groleau.

Chez les propriétaires

Ce soir, à 8 h. 15 précises, dans la salle No 11 du Monument National, 1182 boulevard Saint-Laurent, il y aura assemblée spéciale des membres de la Ligue des propriétaires de Montréal. A l'ordre du jour: Refonte des règlements de la ligue.

SANS DOULEUR

Toujours sans douleur, même pour l'extraction de toutes les dents (sans être endormi).

Dr ALP. GIROUARD

297 Boul. ST-JOSEPH Est — Dentiste

Bell. 1639 — coin St-Denis

Prix raisonnables

CACHET Genneau

ANTINEVRALGIQUE

Ce tout petit cachet supprime — en quelques minutes:

Migraines — Névralgie — Grippe — Fièvre — toutes douleurs.

(En boîtes de 2 et 6)

MERIOT, 751 Victoria Square MONTREAL

Le 40ième Anniversaire du THÉ "SALADA"

Depuis 40 ans SALADA est le nom connu de tous pour désigner le thé par excellence. Les prix actuels sont les plus bas depuis 15 ans. 2657

La Vie Féminine

Le Courrier de Colette

Le mal inguérissable de la jalousie et le meilleur moyen d'en supporter les effets sans découragement et sans défaillance.

D. — Je suis marié depuis bientôt dix ans et nous avons quatre enfants. Ma femme serait parfaite, n'était-ce sa jalousie qui est extrême et insupportable. Pourtant, je ne crois pas être en défaut, lui ayant toujours été fidèle; mais je suis à bout. Elle me harcèle sans cesse au sujet de quelqu'autre femme; s'il vient une parente ou une amie nous rendre visite, ce sont des reproches et des "pointes" à n'en plus finir. Si je suis fatigué ou si j'éprouve un peu de mauvaise humeur, tout de suite, c'est à une autre femme que la chose est attribuée. Si je parle d'aller payer mes assurances, c'est afin de flirter avec la jeune fille du comptoir. Pensez-vous que c'est agréable? Quelquefois, l'envie me prend de justifier ces reproches; au moins je pourrais me dire, après, que je mérite les injures que je reçois. Un conseil, s'il-vous-plait, car je crois qu'il n'y a rien de plus ennuyeux qu'une femme jalouse. — IN SHALLAH-MEK-TOUB.

R. — Votre sort est digne de toutes les sympathies, assurément, mais je ne vois guère de moyen d'y remédier.

La jalousie est une maladie de l'âme et nul spécifique n'a encore été trouvé pour le guérir. Le jaloux ou la jalouse alimente sa passion de tout ce qu'il rencontre. L'action la plus innocente est interprétée à mal; une attention, une preuve d'amour peuvent être défigurées; il n'y a rien, absolument qui puisse satisfaire le coeur jaloux; il ne se meut que dans la souffrance qu'il s'inflige et dans celle dont il torture les autres.

Que puis-je vous conseiller, mon pauvre ami? Assurément pas de manquer à vos devoirs. La jalousie de votre femme ne vous y autorise pas et vous ne feriez ainsi qu'ajouter le mépris de vous même et le remords, à vos autres maux. La seule satisfaction que vous avez, et la meilleure, c'est encore le témoignage de votre conscience; vous savoir sans reproches à vos propres yeux, vous dire que vos quatre enfants, quand ils seront en état de juger et de comprendre votre long martyre, n'auront pas à vous retirer même une parcelle de leur sympathie. C'est quelque chose que vous ne voudrez pas perdre infailliblement pour une défaillance d'un instant.

Cherchez plutôt à vous abstraire de votre situation. Donnez de la distraction à votre esprit; dites-vous que vous avez affaire à une malade, que ses propos ne peuvent pas plus vous atteindre que ceux d'un fiévreux, dans le délire. Appelez à votre aide la pitié que l'on a pour les malades, car cette femme que vous avez aimée, que vous aimez encore, vous exaspère, mais elle souffre, plus encore que vous peut-être de ses doutes, de ses soupçons irraisonnés et indéracinables. Soyez courageux, soyez loyal à votre serment, malgré tout. La certitude du devoir accompli est encore ce qu'il y a de meilleur comme de plus élevé pour l'homme.

COLETTE.

D.—Qu'est-ce que le "rang"? Y a-t-il plusieurs rangs dans la société? On entend dire qu'il faut se marier avec quelqu'un de son rang. Moi, je prétends que toutes les personnes de bonnes moeurs sont du même rang et qu'il peut y avoir véritable amour entre personnes riches et pauvres, de familles citadine et campagnarde, de milieux ouvrier et professionnel, etc. Plusieurs soutiennent que deux jeunes gens d'origine et de fortune différentes ne peuvent se plaire autant que s'ils étaient de même niveau. Qu'en pensez-vous? — HUMBLE.

R.—On ne peut nier, pourvu qu'on connaisse un peu le monde et qu'on soit doué d'un moyen esprit d'observation, qu'il y ait plusieurs rangs dans la société. Votre prétention n'est pas juste quand vous dites que toutes les personnes de bonnes moeurs sont au même niveau social. Il y a des personnes de bonnes moeurs dans toutes les classes, mais les différences de fortune, d'éducation d'instruction de genre de vie, créent la société et, en général, quand il s'agit d'un mariage, il y a plus de chances de bonheur pour les deux conjoints quand ces différences n'existent pas entre eux, c'est-à-dire quand ils sont de même rang social. Il peut y avoir des exceptions cependant.

D.—Voulez-vous m'enseigner un moyen de maigrir rapidement? Que pensez-vous des bains chauds? — UNE QUI AIME VOTRE COURRIER.

R.—Les bains chauds affaiblissent, mais ne font pas maigrir. De traitements inoffensifs, je ne connais que le régime sévèrement suivi. Non pas un régime débilitant, mais frugal et régulier. Eviter par exemple, en tout temps, de manger entre les repas ainsi que de boire en mangeant. Se nourrir surtout de fruits, de légumes et de poisson. Ne pas manger absolument à sa faim; éviter le pain, les pâtes, les bonbons, les boissons gazeuses ou fermentées, etc.

D.—Où me procurais-je des renseignements concernant les premières banques du Canada? — LEO.

R.—Vous auriez ces renseignements aux archives du ministère du Commerce, Hôtel du Gouvernement, Ottawa.

D.—Je suis blondie et j'ai le visage et les bras très grillés par le soleil. Quel est le meilleur moyen d'y remédier? — UNE QUI ECRIT POUR LA PREMIERE FOIS.

R.—Une lotion faite de jus de citron et péroxide, moitié par moitié, est excellente.

COLETTE

On est prié . . .

De ne formuler qu'une seule demande à la fois.

De ne demander aucune adresse commerciale: les annonces y pourvoyant.

De donner son adresse quand on demande à échanger recettes, chansons ou renseignements.

De ne poser autant que possible que des questions d'intérêt général.

D'être patients, enfin, parce qu'aucune lettre ne peut recevoir sa réponse dans la semaine où elle a été écrite. Le courrier est, pour cela, trop volumineux.

VOYAGEONS

Ensemble bleu et blanc: la robe est de crêpe rayé et le manteau de lainage de Brion marine.

dans le monde

Pour dresser le couvert

Il faut réserver à chaque convive un espace de 24 pouces au moins pour qu'il puisse être à l'aise: on mettra donc à la table le nombre d'allonges nécessaires.

Beaucoup de fantaisie se trouve admise maintenant pour le linge de table, mais la simplicité reste toujours de bon ton et le beau linge blanc pare le mieux du monde une table élégamment servie. Les maîtresses de maison qui possèdent encore de beaux damassés brillants s'en feront honneur; celles qui achètent présentement leur trousseau de maison sacrifieront sans doute à la mode, en préférant les toiles unies travaillées de jours, de broderies, ornées de guipures et d'incrustations. La garniture, toutefois, doit rester sobre; sur les nappes, l'ornementation se dispose en encadrement; le linge à jours nécessite un dessous en satinette de couleur pour cacher le molleton interposé entre le bois de la table et la nappe.

Sur les tables de bois précieux, on supprime souvent la grande nappe, remplacée par un napperon central et de petits napperons individuels. Il est prudent de leur adjoindre des petits tapis de sparterie ou des ronds d'osier finement tressé pour éviter un contact trop direct entre le bois et la vaisselle chaude.

Une mode exotique adoptée par snobisme autant que par économie, réduit les dimensions des serviettes de table à celles d'un carré de 18 pouces de côté. Des serviettes de dimensions raisonnables sont d'usage plus pratique parce qu'elles glissent moins facilement sur les genoux où les gens bien élevés les tiennent sans les montrer avec ostentation — mais pour s'en servir.

Dans les repas de famille et d'intimité, l'emploi du linge de couleur met une note gaie et pittoresque. Solidement tissé, il subit sans trop de dommages l'épreuve des lessives et ne pâlit point.

Pour le déjeuner, chaque convive a devant lui l'assiette plate, à gauche de laquelle se pose la fourchette; le couteau appuyé sur le porte-couteau reste à droite. Pour simplifier le service, on ajoutera, dans un repas sans cérémonie, le couvert à dessert placé entre l'assiette et les verres. Pour le dîner, on y adjoint l'assiette creuse, remplie à l'avance ou vide, selon qu'on sert un ou deux potages entre lesquels l'invité peut choisir. La mode s'est répandue dans beaucoup de milieux d'offrir, au lieu de potage, des tasses de consommé — chaud en hiver, froid en été—qui sont passées sur un plateau.

Dans un repas d'apparat, les couverts sont changés à chaque plat.

Les verres à eau, à vin de Bordeaux, de Madère ou de Champagne sont rangés soit en file, soit en carré, par ordre de dimension, en commençant par la droite. Les carafes d'eau et de vin ordinaire alternent entre chaque convive. Les vins fins, les grands crus sont offerts par le maître de maison dans l'intimité, par le maître d'hôtel ou la personne qui fait le service de table si le repas est cérémonieux.

DEJA, DEJA . . .

Paris, 27 juillet.—L'été est à peine commencé que Dame Mode décrète la nouveauté d'automne. Dans deux semaines, le monde entier connaîtra ses décisions. Quelques indices recueillis de ci-delà permettent de dire qu'à cause des conditions économiques actuelles, il n'y aura guère de changement radical. Toute l'attention se portera vers le détail. Les accessoires seront très variés, précieux et délicatement ouvragés. Les robes de sport seront un peu plus courtes que les autres; quelques petites modifications marqueront la nouveauté. Les robes du soir viseront à plus de simplicité, abandonnant toute traîne.

Les ouvertures de modes débutent à présent et se succéderont jusqu'en août.

Le Foyer Moderne

Argenterie du jour

Bien que l'on exile des intérieurs modernes tous les bibelots qui paraîtraient devoir les encombrer, les objets d'argenterie ont toujours droit de cité. Ils éclairent de leurs reflets la place qu'ils occupent: soupière majestueuse, compotier ou légumier ornent la desserte ou la table de la salle à manger, sur un guéridon quelques fleurs s'épanouissent dans une timbale; une coupe, une assiette un plateau, un vase aux lignes très pures embellissent toujours avec à propos les pièces de réception ou d'intimité. Même en un temps où tout nous invite à l'économie, c'est presque un placement, que l'acquisition d'une argenterie de bon aloi dont la valeur intrinsèque semble devoir résister plus que d'hypothétiques papiers aux fluctuations de la fortune. L'intérêt en est représenté par le plaisir réel que l'on éprouve à en profiter, sous forme d'objets usuels résistants à l'usure, comme les couverts et la vaisselle de table ou comme bibelots créés pour le décor de la maison et la joie des yeux.

Bien que l'unité d'un ensemble réclame l'unité du style, l'intérieur le plus moderne ne se trouve point déparé par des objets d'orfèvrerie d'une autre époque, précieux héritage ou trouvaille d'un amateur électique sachant goûter les belles choses du passé et celles du temps présent. La richesse décorative de l'argenterie ancienne accuse le souci de l'ornement qui animait les recherches des orfèvres de jadis: la simplicité volontaire et robuste des pièces d'argenterie les plus actuelles affirme au contraire cette volonté de n'atteindre la beauté décorative que par l'équilibre, la grâce et les heureuses proportions des lignes.

UN COIN SURPRISE

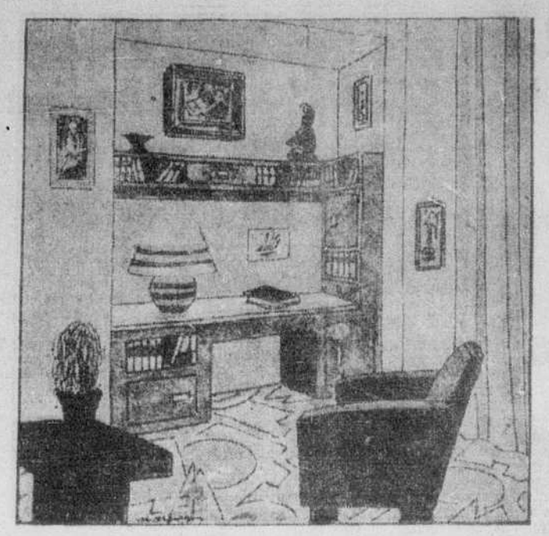

Le bois employé à la construction du bureau et des étagères est assorti à celui des autres meubles placés dans la pièce: un ton de bois, bien chaud, très laqué, est à choisir de préférence. Une glace recouvre le plateau du bureau sur lequel se reflète une grosse lampe en céramique blanche, rayée de brun, abatjourée de blanc et brun. Les poignées du tiroir et des casiers sont de forme rectangulaire, et nickelées elles relèvent de leur éclat métallique le ton sombre du bois. Le fauteuil très confortable est recouvert d'un beau velours brun.

L'Art Culinaire

Potage napolitain. — Coupez des oignons par petits dés, faites-les revenir doucement dans le beurre; quand ils sont d'un beau blond, ajoutez des tomates épluchées et coupées en morceaux, salez, poivrez, laissez cuire dix minutes. Passez dans une autre casserole avec la passoire fine; écrasez bien les tomates afin qu'il ne reste que les pépins. Ajoutez du riz que vous avez fait tremper deux heures à l'eau froide et additionnez la quantité d'eau nécessaire. Quand la cuisson est terminée, retirez le potage du feu et incorporez-y des noisettes de beurre et une liaison de deux jaunes d'oeufs.

* * *

Friture d'étang ou de rivière. — Mangez aussitôt pêchée la friture paysanne, qui se compose de petits poissons variés: petites tanches, gardons, perches, carpillons. Il faut écailler les poissons, les vider par les ouïes sans les abîmer et les laver à grande eau.

Essuyez-les dans un linge bien propre et jetez-les dans une friture d'huile bouillante. Egouttez et servez sur un plat garni d'une serviette pliée. Salez au sortir de la friture.

* * *

Carpe cuite au bleu. — Nettoyez et écaillez une carpe pesant deux livres, mettez-la dans une poissonnière avec des oignons coupés en rondelles, du sel, du poivre, un bouquet garni. Couvrez de vin rouge et d'eau par moitié, et portez à ébullition; tirez sur le côté du feu et laissez pocher pendant une demi-heure.

Egouttez bien la carpe, dressez-la sur un plat long garni d'une serviette pliée, entourez de branches de persil et servez en même temps une sauce crème aux fines herbes dont voici la recette:

Hachez finement du cerfeuil, du persil, de la ciboulette, de l'estragon, mettez dans une terrine avec une cuillerée à café de moutarde et ajoutez peu à peu une tasse à thé pleine de crème fraîche fouettée légèrement et deux jaunes d'oeufs. Mettez la terrine sur un bain-marie et faites chauffer en ajoutant par parties gros comme un oeuf de beurre frais. Remuez constamment, cette sauce doit chauffer sans bouillir. Terminez l'apprêt en ajoutant le jus d'un citron.

* * *

Ecrevisses en buisson. — Enlevez la nageoire du milieu de la queue à des écrevisses pêchées à l'instant dans le ruisseau voisin. Cette nageoire entraîne un petit boyau noir qui donnerait mauvais goût à l'écrevisse. Préparez un court-bouillon bien monté en poivre, assaisonné, marqué de vin blanc si possible et plongez les écrevisses toutes vivantes dans ce bain bouillant, donnez-leur quinze minutes de cuisson. Laissez-les refroidir dans le cuort-bouillon, égouttez-les et servez-les dressées en pyramide sur un plat garni de persil frisé.

* * *

Homard à la russe. — Cuire le homard dans un court-bouillon bien épicé, le décortiquer. Faire chauffer au beurre les morceaux de homard, puis le mouiller abondamment de crème fraiche, mettre quelques champignons, un peu de cayenne, du sel et laisser mijoter un instant; au moment de servir, lier la sauce avec deux jaunes d'oeufs battus avec un demi-verre de crème, chauffer et laisser bouillir et servir dans une cassolette de métal ou timbale avec des assiettes chaudes.

* * *

Coquilles pêcheuses. — Faites ouvrir sur le feu des moules nettoyées, lavées et dégorgées à l'eau fraiche pendant deux heures, sortez les mollusques des coquilles et conservez également leur jus après l'avoir passé au tamis fin.

Epluchez des crevettes très fraiches.

Avec de la farine crème de riz, du beurre et le jus des moules, faites une sauce bien serrée et bien assaisonnée, ajoutez des champignons émincés, puis les moules et les queues de crevettes. Quand ce ragoût est assez consistant, liez-le d'un jaune d'oeuf et remplissez avec de belles coquilles Saint-Jacques. Laissez refroidir, saupoudrez de chapelure, mettez quelques flocons de beurre et faites gratiner au four.

On peut également avec ce ragoût garnir des bouchées à la reine ou des petits pains mollets évidés, coupés en deux et légèrement passés au beurre. Le gratinage au four est indispensable pour les pains mollets, mais on fait chauffer simplement les bouchées avant de les remplir.

* * *

Langue de veau en macédoine. — Faites dégorger la langue à l'eau froide pendant une heure, puis mettez-la à cuire dans de l'eau salée avec des carottes, des navets, des pommes de terre et un bouquet garni. Lorsque la viande est bien cuite, c'est-à-dire après deux ou trois heures de cuisson, retirez-la, pelez-la et mettez-la à refroidir ainsi que les légumes. Emincez les légumes pour en faire une macédoine. Ajoutez — selon la saison — pointes d'asperges, petits pois, haricots verts, tranches de tomates crues, etc. Préparez une bonne mayonnaise que vous dressez au milieu d'un plat rond. Arrangez tout autour la macédoine et disposez en couronne les tranches de la langue entourées de persil.

* * *

Vives Parmentier. — La vive est un poisson de mer d'une chair ferme et savoureuse. Enlevez la tête et les arêtes du dos avec un couteau de cuisine et mettez les vives à l'eau froide bien salée. Portez à l'ébullition et laissez cuire un quart d'heure.

Préparez une purée de pommes de terre au lait d'autre part.

Epluchez les vives cuites à l'eau, mettez les filets entiers sur un plat beurré allant au four, en métal de préférence.

Semez sur les vives quelques flocons de beurre, du fromage de gruyère râpé et montez en dôme par-dessus la purée de pommes de terre.

Couronnez le tout de flocons de beurre, de fromage râpé, et faites gratiner au four.

Servez dans le plat de cuisson.

* * *

Vol-au-vent au fruit de la mer. — La croûte du vol-au-vent est faite sur commande par un pâtissier. La garniture se compose de moules, coques, crevettes, langoustines. Il faut cuire les crustacés dans un court-bouillon, les éplucher, couper les queues de langoustines en deux morceaux. Les moules et les coques ouvertes à sec sur un feu vif seront débarrassées de leurs coquilles. Ebouillantez à l'eau salée quelques beaux champignons qu'il est nécessaire de couper ensuite en lames. Préparez une bonne béchamelle au court-bouillon, où l'on laisse mijoter un instant cette garniture. Liez la sauce avec deux jaunes d'oeufs et remplissez la croute chauffée avec ce ragoût.

Bananes frites. — Coupez les bananes (une par personne) en trois ou quatre tranches dans le sens de la longueur et faites-les frire dans une poêle avec un bon morceau de beurre, jusqu'à ce qu'elles soient un peu caramelisées. Dressez-les sur un compotier, pressez dessus quelques gouttes de citron, saupoudrez de sucre cristallisé et servez-les chaudes ou froides à volonté.

BELLE MEME A LA "DERNIERE DANSE"

COMME vous avez goûté la certitude de votre charme durable — rehaussé par la douce texture adhérente de la Crème de beauté Pompeian!

La caresse de ses yeux vous remercie d'avoir mis un peu de ce Rouge Pompeian qui vous garde le teint qu'il aime tant! Soyez toujours sûre! En payant plus, vous ne pouvez avoir rien de meilleur pour la beauté que les nouveaux 9-32F

Poudre de Beauté (5 teintes) 60c. Rouge (6 teintes) 60c. Crème pour la nuit (Cleansing) 60c. Crème pour le jour (Vanishing) 60c. Bâton indélébile 60c. Talc 25c. Poudre pour le corps $1.00. Crème à massage 60c.

POMPEIAN
Produits de Beauté
LONDON - PARIS
NEW YORK - TORONTO

DEMANDEZ à toute ménagère experte quel est à son avis le meilleur savon à laver, et elle vous répondra probablement: "Mais, le Comfort, naturellement."

Le Savon Comfort a été l'ami des ménagères canadiennes pour plus de cinquante ans. Vous le trouverez tout aussi bon et dans la laveuse. Il ne se gâche point dans l'eau et est bon marché.

SAVON COMFORT

UN AUTHENTIQUE PRODUIT de l'EMPIRE au CANADA

GRANDE-BRETAGNE — IRLANDE — AUSTRALIE — INDES — NOUVELLE-ZELANDE — AFRIQUE DU SUD—GUINEE BRITANNIQUE—ANTILLES BRITANNIQUES — TERRE-NEUVE ET BERMUDES.

Achetez des Produits de l'Empire

LE LAIT SUCRE NESTLE A ETIQUETTE BLEUE — 10% DE GRAS DE BEURRE, 40% DE SUCRE—CONTIENT 15 onces.

LE LAIT EVAPORE NON-SUCRE NESTLE (grand format) A ETIQUETTE BLANCHE — UN LAIT PUR STERILISE DONT SEULE L'EAU EST EXTRAITE

"LE LAIT DE L'EMPIRE BRITANNIQUE"

c'est du NESTLÉ

Minet et son Trophée

Tout fier de son exploit, Minet se dirige vers le tapis du salon, seul cadre digne de ces dépouilles opimes—à moins que l'emploi judicieux d'un ESSUIE-MAIN DE PAPIER Onliwon n'entrave ce projet intéressant—(mais servir de linceul à un hareng décédé n'est qu'un des nombreux usages de cet article si économique et si commode!)

En vente dans tous les principaux magasins à rayons, pharmacies et épiceries.

ESSUIE-MAIN DE PAPIER Stérilisés Onliwon

Fabriqués au Canada par The E. B. Eddy Company, Limited, Hull. 12F

POUR LA PLAGE

Souliers de daim blanc garni de crocodile.

Prenez garde à vos Dents

Vous n'avez aucune raison de négliger vos dents. Nos méthodes modernes permettent d'accorder des prix convenant à toutes les bourses.

Extraction sans Douleur par des spécialistes

SOIGNEZ VOS DENTS, ELLES VOUS LE RENDRONT !

HArb. 7150-7159

Voyez le **Dr. Gaspard FAUTEUX**

LE "FRANCO-AMERICAIN"

1242 rue Saint-Denis OUVERT TOUS LES JOURS 9 a.m. à 9 p.m.

Wanner's

SPECIAL pour JUILLET

PERMANENTES CROQUIGNOLE **3.50**

PERMANENTE WANNER A L'HUILE **5.00**

GARANTIE POUR 6 MOIS

Pas besoin d'ondulation à l'eau

Une Chic Ondulation fait une Femme Chic

Les ondulations faites par nos experts résistent aux exercices les plus violents. Nous avons la réputation de faire des ondulations magnifiques et durables à des prix modérés.

1194 RUE STE-CATHERINE O.

Entre Stanley et Drummond

Ouvert tous les soirs. LA. 5158

231—m.j.s.nB

"Je vais vous dire un secret"

"Ce dentifrice me rend fière de mes dents"

"J'avais toujours pensé qu'il fallait payer bien cher un dentifrice qui rende les dents blanches et les gencives saines. Je le croyais si fermement que pendant des années j'employai un des dentifrices les plus coûteux sur le marché.

"Mais, dernièrement, l'argent devenant plus rare, j'en vins à économiser sur tout, sauf pour mon dentifrice, que je persistai à payer fort cher.

"Mon mari me fit observer qu'il n'est pas nécessaire de payer un dentifrice si cher et que je manquais une bonne chance d'économiser sur ce côté. M'étant laissée persuader, je suivis son conseil

"J'achetai un tube de pâte dentifrice à 25c. Et je vais vous confier un secret — *il n'est pas nécessaire de payer plus pour un dentifrice de première qualité.* Mon mari a les dents plus blanches et plus brillantes que jamais. Moi, j'ai de belles dents et des gencives saines. Mes enfants mêmes parlent de cette sensation de propreté et de ce délicieux après-goût que laisse cette fameuse pâte dentifrice.

"Je suis convaincue maintenant —on ne me prendra plus à payer 50c pour un dentifrice".

La Listerine n'a été lancée sur le marché que lorsqu'une étude de l'hygiène buccale eut indiqué aux fabricants ce qu'il fallait pour réaliser un dentifrice vraiment bon. Maintenant quatre millions d'hommes et de femmes avertis ont remplacé les anciens dentifrices plus coûteux par ce dentifrice moderne offert à un prix moderne.

Nos économies vous font économiser

Si nous pouvons vous offrir ce dentifrice de qualité supérieure à un prix extrêmement modique, c'est que nous employons les meilleures méthodes de fabrication connues et qu'une demande considérable permet une production formidable à un prix de revient réduit. Nous vous transmettons les économies que nous effectuons. *Lambert Pharmacal Co., Toronto, Ontario.*

Quelques-uns des articles que vous pouvez acheter avec les $3 que vous économisez:

Bas; Gants; Mouchoirs; Echarpe; Robe de maison; Chapeau; Chandail; Pyjamas; Sous-vêtement.

Ce ne sont là que quelques suggestions quant à l'emploi à faire des $3 que vous économisez chaque année en utilisant la pâte dentifrice Listerine à 25c le tube au lieu de dentifrices se vendant le double de ce prix.

PATE DENTIFRICE LISTERINE — 25c

FABRICATION CANADIENNE

LISEZ LES Annonces Classées

Annoncez dans la "Presse"

La Vie Sociale

Déplacements

—Mme Pierre-F. Casgrain et sa fillette, André, passent quelque temps à Rivière-du-Loup, les invitées de l'hon. juge et de Mme Adolphe Stein.

—Mlle Jacqueline Montandon, d'Ottawa et Mlle Emilienne Trudeau, de Saint-Lambert, sont les invitées du colonel et de Mme Thomas Vien, à leur villa du lac Millette, à Saint-Sauveur des Monts.

—M. et Mme Marcel Rolland et leurs filles, Michelle et Andrée, sont rentrés de Lakeside, où ils étaient les hôtes de Mme Emile Rolland.

—Mme Paul Morin et son fils, Donald, partiront à la fin de cette semaine pour Long beach, Maine, où ils passeront le reste de l'été.

—M. et Mme F.-E. Devlin s'embarqueront, demain, à bord de l'"Aurania", pour un voyage de quelques semaines en Europe.

—Mlle Madeleine Courteau est à Lakeside, l'invitée de Mlles Fernande et Cécile Rolland.

—Mlle Claire Fortier est revenue de Saint-Sauveur, où elle a passé quelques jours.

—Mme F.-X. Lanthier et Mme Thomas Scott, de Montréal, Mme J.-E. Talbot, Mme et Mlle Garand, d'Outremont, sont au club de la Seigneurie, à Lucerne en Québec.

—Le Dr et madame Paul Latour, de Montréal et Mme Remington, de Trois-Rivières, sont revenus d'un voyage à travers la Gaspésie et le Nouveau-Brunswick.

—Mlle Yvette Jutras est revenue de Kingston, N.Y., où elle a passé trois semaines, l'invitée de Mme Jack Larkin.

—Mlle Marie Phoenix, de Granby, et son frère, Paul, sont revenus d'un voyage à Springfield, Mass.

—Mme Raymond-A. Geoffroy, de Artic, et Mme Antonio Prince, de Woonsocket, sont les hôtes de M. J.-A. Savoie, M.P.P., et de Mme Savoie, à Manseau.

—Mlles Jeanne et Magdeleine Champagne, de Montréal, et Mme Moran, de Worcester, Mass., sont revenues d'un voyage à Québec et Sainte-Anne de Beaupré.

—M. et Mme M. Lefort, d'Outremont, et leur famille, sont partis pour Old Orchard où ils passeront le reste de l'été.

Prochains mariages

—M. et Mme Jean-Baptiste Girard, d'Outremont, annoncent le mariage de leur fille, Marcelle, avec M. Jean-Marie Saurette, fils de M. et de Mme Valmore Saurette, de Verdun, qui sera célébré le 29 août, à 9 h., en l'église Saint-Viateur d'Outremont.

—Le mariage de Mlle Georgette Saint-Germain, fille de M. et de Mme Georges Saint-Germain, de Saint-Jean, P.Q., au notaire Arsène Bessette, de Montréal, fils de M. et de Mme Joseph Bessette, décédés, aura lieu le jeudi, onze août, à neuf heures, en l'église paroissiale de Saint-Jean l'Evangeliste. Pas de faire-part.

Québec

—Mlle Marie Lapointe est à Rivière-du-Loup, l'invitée de Mlle Marie Cimon.

—Mlle Claire Malouin est partie pour le lac Saint-Joseph, où elle passera quelques jours, l'invitée de M. et de Mme H. des Rivières.

—Jeudi, le quatre août, à neuf heures, en l'église de Saint-Dominique, sera béni le mariage de Mlle Jeannette Beaubien, fille de M. et de Mme J.-I. Beaubien, avec M. René Chaloult, avocat, fils de M. et de Mme J.-R. Chaloult, de cette ville.

—Mlle Gabrielle Baillargeon a donné une réception, dimanche soir, à la résidence d'été de ses parents, M. et madame Elzéar Baillargeon, à la Rivière-du-Loup, en l'honneur de Mlle Paule Vallée, de Québec.

A SUIVRE SUR LA PAGE 9

MLLE JEANNETTE BEAUBIEN, fille de M. J.-I. Beaubien, de Québec, dont le mariage avec M. René Chaloult, avocat, de Québec, aura lieu le 4 août prochain. (Cliché fourni par le Studio Roy, de Québec).

Salon Eva

ONDULATION PERMANENTE

Paraissez à votre mieux durant la belle saison.

Entière satisfaction assurée.

Permanent à l'huile $6.00

Croquignole naturelle $3.00

Deux pour $5.00

2005, rue CHAMBLY

CLairval 3122

LA PARISIENNE EAU DE JAVEL

NETTOIE ET DESINFECTE

Etienne

PERMANENT CROQUIGNOLE $2.50

COMB. EUGENE $4.00, 2 pr $7

PERM. A L'HUILE $3.50, 2 pr. $6

2000 rue Peel LAn. 7885

ALLEZ-VOUS à

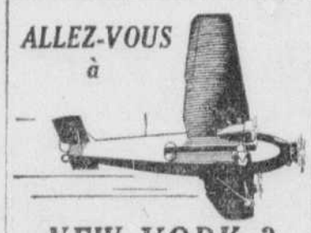

NEW YORK ?

3¾ hrs $23.39

A ALBANY ?

2 HEURES —— $14.40

(Argent canadien)

Allez-y par les avions de la Canadian Colonial Airways, Ltd. Un moyen agréable de s'y rendre — rapide, propre, frais, sûr, économique. Service quotidien, dimanche excepté. Gros trimoteurs confortables, pilotes du service postal aérien, double contrôle radiophonique tout le long.

Dép. aéroport St-Hubert 4.00 p.m.
Arr aéroport Albany . . 6.00 p.m.
Arr. aéroport Newark . . 7.45 p.m.
Heure normale de l'Est

Raccordements ménagés à Albany avec les aéroplanes pour Syracuse, Rochester, Buffalo. Pour retenir des places, téléphoner à PLateau 2500. Extension No 4.

CANADIAN COLONIAL AIRWAYS, Ltd.

Coldwell, président des fermiers-travaillistes

Saskatoon, Mass., 28. — Le nouveau parti fermier-travailliste de la Saskatchewan a choisi hier soir son président, M. J. Coldwell, travailliste, échevin de Régina et principal d'une école publique. L'élection a été faite à l'unanimité, après que M. George-H. Williams, longtemps considéré comme le chef nominal des fermiers, eut refusé d'accepter la nomination.

Il fut proposé de donner au nouveau parti le nom de parti "socialiste", mais on craignit des complications en choisissant ce nom, bien que le programme adopté soit tout à fait socialiste.

Le colonel MacNider démissionnera-t-il ?

(Du correspondant de la PRESSE)

Ottawa, 28. — La rumeur circule de nouveau, à l'effet que le colonel Hanford MacNider, ministre des Etats-Unis a uCanada, se retirera du service diplomatique, à l'automne, et qu'il offrira sa démission, le mois prochain, démission qui serait précédée d'une vacance de quelques semaines. Le colonel MacNider prendrait une part très active aux élections, aux Etats-Unis. Son nom a été mentionné comme candidat à la vice-présidence, à la convention républicaine de Chicago.

PHILIPS BEAUTY SHOPPE

635 Burnside (près Eaton)

Permanente Croquignole

Très spécial $2.00

Garantie pour six mois

Ondulation à l'eau ou Marcel 50c

Tél. PLateau 3788

1872 SIMPSON 1932

JUBILÉ DE DIAMANT

Spécial! Costumes de Bain en Laine

Tricot par côtes élastiques—Bas prix spécial

Un bas prix extraordinaire pour des costumes de bain d'une telle qualité de laine—vous feriez donc bien d'en profiter. Modèle régulier une pièce avec jupe à même et dos moyen ou échancré — un modèle approuvé par les grandes nageuses. Noir, écarlate, bleu liberté et vert Naja. Tailles 34 à 44 dans le lot.

Pas de commandes téléphoniques, s.v.p.

.98

Pyjamas de Plage en Linene

D'une élégance qui attire l'attention !

Une valeur très spéciale à ce bas prix. Plusieurs modèles attrayants à dessins floraux, rayés et à pois. Combinaisons d'une et deux couleurs en bleu, écarlate, vert et maïs. Tailles 16, 18 et 20.

Pas de commandes téléphoniques, s.v.p.

Spécial **.98**

Pantalons de Plage en Toiline

Modèle régulier attachant sur le côté avec jambes larges. Naturel, vert, écarlate et sable pâle. Tailles 16, 18 et 20.

Pas de commandes téléphoniques, s.v.p.

.79

Souliers de Bain pour Dames

En caoutchouc à dessin moiré, talons bas. Blanc, noir, vert, rouge, bleu et jaune avec garniture de couleur contrastante. Pointures 3, 4, 5 et 6.

.49

Bonnets de Bain pour Dames

En blanc, noir, bleu, vert et écarlate. **.25**

Simpson, au quatrième.

Servez-Vous et Payez Moins

800 Robes d'Été

Qualité à 2.95, 3.95, et 4.95

1.94

En crêpe Celasilk, à broderie et brin tiré à la main—en filet de coton nouveau — piqué peau d'ange — voiles chiffon. Merveilleuses valeurs à la section où l'on se sert soi-même. Profitez des prix spéciaux de ce rayon.

Tailles : 14 à 20, 38 à 44

Simpson, au cinquième.

2500 Paires de

Bas de Soie

Entièrement façonnés — Chiffon clair — Semi-service

.85

Ce sont tous des bas de qualité supérieure et si ce n'était cette vente spéciale vous ne pourriez pas vous les procurer à ce prix. Si vous désirez un bas qui fait bien et paraît bien, achetez-en à cette vente. Il n'y a rien de mieux pour le prix. Talons français, texture fine et uniforme—Magnifiques nuances de poivre, fauve, beige sable, sable, Brésil, écorce, cuirassé, caramel, fumée, encre, monet, Inde. Pointures 8½ à 10.

Simpson, au rez-de-chaussée.

SOUS-SOL À PRIX BAS

Robes de Qualité Supérieure

UN BAS PRIX ETONNANT

Devraient se vendre 1.95 et plus **2.98** *Tailles 14 à 20, 38 à 44 dans le lot.*

Robes d'une grande élégance et à un prix qui vous réjouira. En crêpe de vraie soie en nuances pastellisées et gais imprimés. Aussi en celasoie et coton de belle qualité. Des douzaines de différents modèles et grande variété de couleurs y compris le blanc toujours populaire. Si vous avez besoin d'une robe pour vos vacances, vous la trouverez certainement dans ce lot.

Valeurs Extraordinaires en Robes!

Batistes — Toiline Rayée — Coton Résille

Robes fraîches et pimpantes qui ne perdent rien de leur attrait en étant lavées !... Vous aimerez les couleurs gaies et les modèles élégants. Grandeurs 14 à 40 dans le lot.

1.29

Souliers de Sport pour Dames

Tout notre stock au rabais

Nous écoulons notre stock régulier de souliers de golf, n'était-ce cet écoulement vous ne pourriez vous procurer ces souliers de 2.99 à si bon compte. En élan et brun, élan et noir, élan fumée, élan tout blanc et élan brun et blanc. Talons bas et cubains.

1.77

Pointures 2½ à 8.

Largeurs A à D.

Souliers Durables pour le Jeu

Pointures pour fillettes et enfants

A cause de leur durabilité ces souliers sont idéals pour le jeu. En cuir noir, brun et verni, modèle à lanière. Talons et semelles en cuir ou en caoutchouc. Une offre exceptionnelle à ce prix.

.50

Pointures 5 à 7½, 8 à 10½, 11 à 2 dans le lot.

Simpson—Sous-sol à bas prix.

LA PRESSE

EDITION QUOTIDIENNE est imprimée et publiée au No 7 rue Saint-Jacques Ouest, Montréal, par la Compagnie de Publication de LA PRESSE Limitée.
F.-E. DuTREMBLAY, Président.

Toute correspondance doit être adressée comme suit : LA PRESSE MONTREAL, P.Q.

Tél.: HARBOUR 1261 — Le soir, voir l'Almanach du Téléphone, où se trouvent les numéros des divers services.

La "PRESSE", telle qu'établie par l'honorable Trefflé BERTHIAUME, est une institution irrévocablement dévouée aux intérêts canadiens - français et catholiques; indépendante des partis politiques, elle traite tout le monde avec justice, protège les petits et les faibles contre les grands et les forts, lutte pour le bien contre le mal, tient plus à éclairer qu'à gouverner, fait rayonner la vérité par son puissant service d'information, est le champion des réformes pouvant améliorer le sort des classes sociales.

"... une (médaille) à un grand journal qui s'est placé au "premier rang de la presse d'Amérique, la PRESSE de Mont-"réal, qui fait un si large et si sympathique accueil à tout ce "qui vient de France et à qui l'Académie adresse son plus "cordial salut." (Extrait du rapport de M. René Doumic sur les concours de l'année, tel que lu par le secrétaire perpétuel à la séance publique annuelle de l'Académie Française tenue le 18 décembre 1931, selon le texte publié dans le "Temps" de Paris.)

MONTREAL, 28 JUILLET 1932

LA RESTAURATION ECONOMIQUE

On se rend de mieux en mieux compte de l'extrême importance de la Conférence Economique d'Ottawa au fur et à mesure qu'elle aborde les grands problèmes inscrits dans les agendas des représentants des divers pays de l'Empire. Ces problèmes n'intéressent pas seulement le Commonwealth britannique, ils ont une portée universelle et c'est pourquoi toutes les nations liées ensemble par des relations commerciales en attendent avec anxiété la solution pratique, le mot d'ordre qui à la suite de la Grande-Bretagne les orientera vers le port du salut.

Le rajustement des tarifs douaniers est la question prédominante de l'heure. Il appelle indistinctement l'attention de tous les pays du monde. Ceux-ci devront sans doute s'inspirer des conclusions de la conférence pour procéder eux-mêmes aux modifications qu'elle suggérera.

Et ce n'est pas d'aujourd'hui que ce rajustement s'impose. En 1927, la Conférence Economique Mondiale déclarait "que le temps était venu de mettre un terme à l'accroissement des tarifs et de prendre une autre direction". Quatre ans après, précisément en octobre 1931, le Comité économique de la Ligue des Nations disait à son tour: "Les Etats doivent se rappeler qu'une prospérité permanente ne saurait être établie sans une plus grande et plus libre circulation du commerce et du capital, sans de plus faciles échanges que n'en ont montrés depuis la guerre le monde et particulièrement l'Europe". Revenant sur le sujet, en janvier dernier, le même comité ne cachait pas les appréhensions que lui causaient "les barrières et les obstacles innombrables qui, dressés sous de multiples formes au cours des quelques derniers mois, pèsent aujourd'hui lourdement sur le commerce international — les impôts douaniers accrus, les contingentements, les prohibitions, le contrôle du numéraire et la dénonciation des traités commerciaux".

La situation n'a pas changé depuis; elle s'est au contraire aggravée, soulignait le comité il y a six mois: "Presque l'un après l'autre", notait-il, "tous les Etats de l'Europe ont pris des mesures drastiques pour restreindre leurs importations en autant que possible et augmenter leurs exportations. Or, comme tous les pays agissent de la même façon, il en résulte que l'effort tenté en vue d'accroître les exportations est généralement infructueux. La restriction des importations n'a, par ailleurs, contribué que trop à la dépression des échanges commerciaux". Et le comité ajoutait: "La valeur du commerce international n'est aujourd'hui que d'une demie ou peut-être moins d'une demie de ce qu'elle était dans le premier trimestre de 1929. Le nombre des chômeurs a plus que doublé durant la même période. Suivant la statistique de l'Office International du Travail, 20 à 25 millions de personnes sont actuellement sans emploi. La situation empire de jour en jour et le monde attend avec angoisse ce que demain apportera".

Veut-on savoir dans quelle proportion s'est effectuée dans les divers pays la baisse des importations et des exportations? Les chiffres suivants tirés de la statistique du commerce international le précise:

	Importations.	Exportations.
Allemagne	65 p.c.	49 p.c.
Autriche	37	54
Espagne	63	70
France	51	51
Grande-Bretagne	39	47
Hongrie	59	70
Italie	55	46
Argentine	54	21
Brésil	44	21
Canada	50	49
Etats-Unis	50	63

Que faire pour remédier à cet état de choses? La conférence économique n'y parviendra pas seule, cependant qu'elle peut indiquer la voie à suivre. L'annulation des dettes internationales de guerre en assurerait certainement l'un des plus efficaces moyens. En effet, ce sont les dettes de guerre, dues surtout aux Etats-Unis, qui tiennent paralysées les relations commerciales entre les pays du continent européen et les pays d'Amérique. En remodelant les tarifs qui affectent le Commonwealth des nations de l'Empire britannique, la conférence d'Ottawa déclanchera indubitablement le mouvement de restauration économique mondiale.

UN FACTEUR ESSENTIEL

Nombreux sont aujourd'hui en Grande-Bretagne les industriels, les financiers et les négociants, pour ne parler que de ceux-là, qui comprennent l'importance de la publicité. Récemment encore, lord Wakefield, président de la "C.-C. Wakefield and Company Limited", fabricants d'huiles, en rappelait la nécessité devant les membres de l'Association des annonceurs britanniques. Les remarques du manufacturier anglais sont de celles qu'on peut méditer avec profit.

La réclame est un facteur essentiel de l'activité économique moderne, affirme lord Wakefield. Pratiquée avec générosité, elle est une forme de l'épargne. Au milieu des difficultés présentes, elle permettra à ceux qui sauront s'en servir de relever l'édifice de la prospérité britannique. Les maux actuels tiennent non pas tant à la surproduction qu'à la sous-consommation. Le public n'est pas au courant des marchandises qu'il peut acheter parce qu'on ne s'est pas donné la peine de le renseigner suffisamment. Mettons en oeuvre l'instrument de la publicité et la situation ne tardera pas à s'améliorer.

Or, parmi les formes de l'annonce, celle dans les journaux, surtout les journaux quotidiens, donne les meilleurs résultats. L'expérience l'a appris, par exemple, aux directeurs des industries basiques des Etats-Unis. Une enquête menée par l'"American Newspapers Publishers' Association", dont les conclusions ont été publiées ces jours-ci, a révélé que, l'an dernier, 435 annonceurs nationaux ont dépensé ensemble pas moins de $143,365,000 dans les quotidiens. Un chiffre aussi imposant montre que nos voisins ont foi dans la publicité par le journal.

Les manufacturiers, hommes d'affaires et commerçants canadiens, auront avantage à recourir au même moyen pour combattre la crise et ramener la prospérité. Plusieurs ont perdu contact avec la clientèle qui les faisait vivre autrefois parce qu'ils ont cessé d'annoncer sous prétexte d'économie. Ils doivent constater leur erreur. Comme le dit fort à propos lord Wakefield, la réclame bien présentée n'est pas une dépense inutile; au contraire, elle permet de réaliser des économies dont la somme dépasse souvent ce qu'on a déboursé. Il ne s'agit pas, bien entendu, d'annoncer à tort et à travers, mais de se tracer un plan répondant aux besoins nouveaux, conforme à la mentalité du public acheteur telle que les événements des dernières années l'ont transformée, et une fois ce plan bien établi, de marcher sans crainte, même si, dans certains cas, les résultats escomptés se font quelque peu attendre.

MARCHE AVANTAGEUX

Un tout récent communiqué de M. G.-B. Johnson, commissaire du commerce à Glasgow, souligne la valeur exceptionnelle du blé canadien. Présentement, le Canada, lit-on dans le "Bulletin des Renseignements Commerciaux", publié par le ministère fédéral de l'Industrie et du Commerce, fournit environ 63 pour cent de toutes les importations écossaises de froment. Nos blés durs du printemps sont riches en protéine et pour cette raison fort appréciés par les boulangers qui l'emploient en mélange avec leur farine de blé indigène dans une proportion considérable. Ils en obtiennent ainsi du pain plus nutritif et plus digestible. Il s'ensuit que les farines canadiennes employées dans la boulangerie sont également estimées en Ecosse. Elles sont entrées, l'an dernier, pour 49 pour cent, comparativement à 37 pour cent en 1929, dans les importations totales de farine dans cette partie septentrionale des Iles Britanniques. Le gain réalisé par les minotiers canadiens a été d'environ 12 pour cent depuis à peine trois ans. Il y a donc lieu de croire que ce marché prendra une plus grande expansion encore et que les producteurs des provinces occidentales en retireront de meilleurs profits.

L'Ecosse offre aussi de l'intérêt aux agriculteurs canadiens spécialisés dans d'autres genres de production. Elle importe du fromage, du beurre, des viandes de porc fumé, des oeufs, des fruits, du foin, etc., mais elle achète naturellement dans les pays qui satisfont plus adéquatement à ses besoins. Naguère le Canada occupait le premier rang en Ecosse comme source d'approvisionnement du fromage de bonne qualité, mais la Nouvelle-Zélande, qui lui faisait concurrence, a fini par accaparer le marché, grâce à la continuité de ses expéditions. Notre fromage cheddar n'en est pas moins estimé, il commande toujours les plus hauts prix, mais la production pour l'exportation s'est ralentie en ces dernières années dans le Dominion à cause de la demande plus active et substantielle de lait et de crème sur des marchés extérieurs plus rapprochés, ainsi que sur le marché domestique. Les exportateurs canadiens devront donc assurer des approvisionnements continus aux importateurs écossais s'ils veulent regagner le terrain perdu, tant pour le fromage que pour le beurre. Ce point est d'ailleurs essentiel et les importateurs britanniques en général y attachent une très grande importance, comme ne l'ignorent pas les producteurs canadiens au courant des exigences des consommateurs du Royaume-Uni. Aussi, constate-t-on une amélioration sous ce rapport. Au cours de 1931, le beurre canadien a de nouveau fait son apparition, quoiqu'en petites quantités, sur le marché de la Grande-Bretagne après plusieurs années d'absence. Sa qualité est excellente, dit le commissaire Johnson, et avec l'augmentation de la production les exportations du Dominion devront sans doute s'accroître, pourvu que les expéditeurs canadiens observent la condition requise: la continuité du ravitaillement et la qualité.

Ainsi en doit-il être pour les autres produits agricoles d'usage journalier — oeufs, fruits, conserves alimentaires, bacon, saumon, bois de construction, pâte de bois et bien d'autres commodités sur lesquelles la conférence économique impériale d'Ottawa projettera ses lumières aux yeux des producteurs et des exportateurs canadiens avertis.

BOURSIERS D'EUROPE

La province de Québec enverra cette année, comme d'habitude, un groupe de jeunes diplômés de nos universités parfaire leurs études en Europe. Comme l'explique l'hon. Athanase David, secrétaire provincial, de qui relève la nomination des boursiers, la crise économique actuelle, loin d'être une raison d'interrompre la pratique suivie depuis quelques années, en est plutôt une de la maintenir plus que jamais afin de multiplier les compétences dont nous avons besoin précisément pour lutter contre la dépression.

Ce serait folie de croire que les jeunes gens qui vont étudier outre-mer un ans, deux ans ou même trois ans, reviennent avec la plénitude du savoir dans la science particulière qu'ils ont approfondie. Ce que les boursiers rapportent de plus précieux, c'est, en plus de connaissances précises, bien digérées, au point, le goût du travail intellectuel, le sens de la mesure, de l'ordre, l'enthousiasme qui pousse à se lancer tête baissée contre les difficultés, confiant qu'on les vaincra. D'avoir vécu pendant plusieurs mois dans une atmosphère française donne à nos boursiers ce qui nous manque trop souvent: l'assurance, l'audace qui permet d'utiliser les connaissances acquises, de jouer un rôle dans le domaine économique en même temps que dans le domaine social.

Ces qualités méritent que la province s'impose des sacrifices pour qu'un aussi grand nombre que possible de ses universitaires puissent les acquérir à la faveur d'un séjour dans les institutions supérieures d'Europe. Mais, de leur côté, les titulaires de bourses distribuées par le gouvernement doivent bien comprendre que si on leur a fourni l'avantage d'aller se perfectionner là-bas, ils ont contracté de ce fait des obligations et des responsabilités envers notre communauté. Plusieurs l'oublient. A les voir agir, on pourrait croire qu'ils ont un droit indiscutable à une bourse, qu'on ne peut faire autrement que de la leur accorder. C'est une erreur grave que de penser ainsi.

Nous sommes convaincu que les onze nouveaux boursiers de cette année et les quelque trente autres déjà en Europe à qui la générosité du gouvernement permet de continuer leurs études ne sont pas dans de pareilles dispositions. Ils réalisent qu'ils devront plus tard rembourser en quelque sorte ce que nous aurons dépensé pour eux. Leur rôle professionnel et leur action sociale devront porter la marque de l'entraînement particulier qu'ils auront eu l'avantage de suivre.

Le "MATIN", de Paris:

Pour renforcer la protection de Paris contre les attaques aériennes, le ministre de la défense nationale a décidé de créer deux nouvelles batteries d'artillerie de défense contre aéronefs, qui porteront les Nos 10 et 11 et constitueront le quatrième groupe de 75 sur plate-forme du 40ie régiment d'artillerie de D. C. A.

Les trois premiers groupes de ce régiment sont casernés au fort de Romainville, et les sections de projecteurs, à Chartres. Le nouveau groupe sera stationné au fort de Nogent-sur-Marne.

CHRONIQUE D'OTTAWA

La conférence et les journalistes

(SERVICE SPECIAL A LA "PRESSE")

OTTAWA, 28. — Il n'est pour ainsi dire plus nécessaire de préciser de quelle conférence on parle dans un journal canadien, ces temps-ci. Chacun sait bien qu'il s'agit de la conférence économique impériale, ouverte depuis environ une semaine à Ottawa.

Voilà qui indique bien son importance, s'il était encore besoin de preuves à cet effet. On pourrait en trouver un autre indice dans le nombre et la qualité des journalistes venus dans la capitale canadienne pour suivre les délibérations des hommes d'Etat de l'Empire britannique.

Les journalistes canadiens, tout d'abord. Les feuilles du pays ont envoyé leurs correspondants parlementaires, comme pour une grande session du Parlement. Dans certains cas, ils y ont même ajouté des chroniqueurs spéciaux. La grande salle de la tribune des courriéristes (la "Galerie de la presse") est comble comme aux plus beaux jours. Et les machines à écrire de taper, et le téléphone de sonner, et les messagers d'aller et venir, et le télégraphe de bourdonner sans un moment d'arrêt, presque nuit et jour.

Mais il est venu des journalistes, d'ailleurs, en nombre aussi considérable, sinon plus. D'Angleterre, d'Australie, des Etats-Unis, de tous les points du monde anglo-saxon. Il a fallu leur trouver une salle particulière, car la galerie de la presse ne pouvait y suffire.

Nous avons reçu aussi des journalistes français. Car la France prête une grande attention à la conférence, d'où peut sortir un régime économique nouveau pour l'Empire, lequel aurait une répercussion profonde sur celui du monde entier. Le commerce a de nos jours tant de ramifications! La solidarité économique n'est pas une phrase vide de sens: elle a au contraire un sens très grave qu'on saisit trop bien depuis de la crise actuelle. Si les nations de l'Empire accentuent les échanges entre elles, c'est autant qu'elles enlèveront aux autres pays avec lesquels elles font affaires.

De France, sont venus le correspondant de la grande agence de nouvelles Havas, puis des représentants de divers journaux. Parmi eux, on trouve deux noms célèbres: Barrès et Lyautey. En effet, nous avons à Ottawa M. Philippe Barrès, fils de l'auteur de "Sous l'oeil des barbares", représentant du "Matin", et M. Pierre Lyautey, neveu du fameux maréchal Lyautey, le pacificateur et l'organisateur du Maroc,qui l'an dernier ajoutait à sa gloire celle d'avoir mené à la perfection la merveilleuse exposition coloniale de Paris. M. Pierre Lyautey est d'ailleurs lui-même très bien connu des lettrés. Ecrivain délicat, il a déjà produit des oeuvres qu'apprécie quiconque est au courant du mouvement littéraire de France. Et Philippe Barrès se montre digne de son illustre père comme de son ancêtre, qui s'appelait lui aussi Philippe, et dont Maurice Barrès a publié les mémoires.

La plupart des journalistes anglais venus à la conférence impériale sont des habitués du grand reportage tel qu'on l'entend en Europe; c'est-à-dire que leur vie se passe en voyages d'un bout du monde à l'autre pour recueillir des données de première main sur des événements ou des états de choses sortant de l'ordinaire.

Et le télégraphe marche! Le jour de l'ouverture, on a envoyé d'Ottawa, vers les quatre coins du monde, plus de 250,000 mots. C'est un chiffre! Et il ne marche pas seulement pour les journaux. Tous les délégués étrangers se tiennent en contact quotidien avec leur gouvernement par le câble océanique. Ils se servent aussi du téléphone reliant le Canada à l'Angleterre. Jamais on n'a tant eu d'appels transocéaniques.

JAF.

BILLET EXTERIEUR

Après Lausanne

par Georges REYNALD, ancien sénateur

(SERVICE SPECIAL A LA "PRESSE")

Paris, le 9 juillet 1932.

La conférence de Lausanne se termine sans prestige, mais non sans fatigue. Il faut avouer que le métier de ministre est peu enviable quand il faut faire durant des semaines la navette entre les bords de la Seine et ceux du lac Léman. Un de ces derniers dimanches, une de nos Excellences s'était imposé par surcroît la présidence d'une inauguration en province et tandis que se déroulait la cérémonie dans toute la pompe locale le ministre disait à demi-voix à un parlementaire voisin: "Ce que j'ai sommeil et comme je voudrais pouvoir dormir".

Cette fatigue nous assurera-t-elle quelque heureux résultat? Nous n'y pouvons compter. Notre débiteur, l'Allemagne, a proclamé trop haut sa volonté de ne plus payer le "tribut" pour que nous conservions la moindre illusion. Mais, du moins, qu'on ne nous demande pas notre bénédiction par surcroît. Ce n'est pas à nous à légitimer la défaillance de l'Allemagne et à lui donner quitus avec un sourire. Si le Reich invoquait les conséquences actuelles et momentanées de la crise pour s'abstenir de paiement, nous nous inclinerions devant une impossibilité de fait; mais nous sommes en présence d'un refus volontaire dans lequel l'amour-propre tient plus de place que la nécessité. On ne peut nous en vouloir de faire la grimace.

Le jeu allemand est si apparent, si peu dissimulé, que personne ne peut s'y tromper. Après avoir protesté avec vivacité contre les annuités qui prolongent la situation de vaincre contre laquelle se rebelle l'orgueil germanique, M. Von Papen s'est trouvé devant une proposition de forfait; il en a accepté le principe, tout en discutant le chiffre et son affectation. C'était un marchandage d'une réelle incorrection, étant donné l'importance de la concession faite; le chiffre a été pourtant réduit et on pouvait entrevoir un accord lorsque M. Von Papen s'est ravisé et derechef en est revenu au système des annuités, non sans faire d'ailleurs des réserves et stipuler des ajournements imprécis; puis, sur cette proposition nouvelle le chancelier allemand a greffé la prétention d'obtenir des avantages politiques et la suppression de toute clause de responsabilité dans le sanglant conflit de 1914. Cette fois, ce n'est plus du marchandage, c'est du chantage.

La moralité que nous devons tirer de cette conférence — et c'est bien tout ce que nous pouvons en tirer — est que l'Allemagne n'est pas aussi dépourvue d'argent qu'elle le prétend, puisqu'elle sait faire des offres par moment, mais qu'elle se dérobe à toute discussion loyalement poursuivie afin de pouvoir toujours remettre les choses en question.

Quant à M. MacDonald, il est bien obligé de reconnaître notre bon droit, mais il tient avant tout à son rôle d'arbitre et il se soucie beaucoup moins de notre créance que des crédits accordés à l'Allemagne par les banques britanniques et présentement gelés. Aussi passe-t-il son temps à essayer entre M. Herriot et M. Von Papen de les jeter dans les bras l'un de l'autre. Peu lui importerait la qualité de la transaction. Sachons nous garder des élans d'une amitié trop intéressée.

BILLET PARISIEN

Fêtes et compensations

par JEAN-BERNARD

(SERVICE SPECIAL A LA "PRESSE")

Paris, le 15 juillet 1932.

Pourquoi ne se trouve-t-il pas un annaliste pour nous rappeler les physionomies des fêtes du 14 juillet depuis cette éblouissante fête de 1880? Car, ce fut comme un enchantement du Paris républicain sorti des luttes politiques et poussant un immense cri de liberté et d'espérance dans une République réalisant les beaux rêves contenus depuis 1871. En 1882, l'admirable remise des drapeaux à Longchamp! Que de chants joyeux, de quel coeur, les jeunes d'alors, nous chantions la "Marseillaise"! Les plus de trente ans se souviennent des 14 juillet des deux expositions de 1889 et de 1900? Nous trouvions encore des cris de joie. Puis la chaleur des manifestations se ralentit peu à peu; les drapeaux se font plus rares, les Parisiens trouvent même les orchestres de la rue assourdissants et quittent Paris pour s'en aller à la campagne, loin de la foule, loin des cris. Les bistrots demeurent les maîtres des carrefours, comme ils sont d'ailleurs en beaucoup d'endroits maîtres des élections; ils organisent les bals et débitent de l'alcool à pleins verres; c'est la grossièreté qui monte et l'abrutissement qui s'étend.

1914. Fête nerveuse, agitée, on est coincé par la crainte du lendemain. Pendant quatre ans, on oublie la prise de la Bastille, c'est le sort de la France qui se joue. Enfin, 1919. Le 14 juillet de la victoire; ce n'est pas encore de la joie, les deuils sont trop nombreux et trop récents, mais l'union sacrée dure. On peut tout espérer et les alliés ne sont pas encore les impitoyables créanciers présentant leurs quittances majorées. 1926: nous voici au 14 juillet de la Grande Pénitence. Il nous faut expier d'avoir sacrifié 1,700,000 de nos jeunes hommes les plus forts, les plus vigoureux, pour empêcher l'invasion et l'écrasement du monde. Comment aurions-nous de la gaieté au coeur? Il est vrai que nous eûmes cette année-là comme récréation des yeux la vue du Sultan du Maroc, de ses caïds et de sa garde noire. Vision de grand opéra avec ces costumes orientaux nous apportant dans les plis des blancs burnous comme un vent des immenses plaines africaines.

Cette année 1932, c'est le 14 juillet du Traité de Lausanne; la guerre est évitée, du moins pour quelque temps!

Puis il y a les petites compensations pour les amours-propres sans bornes, les décorations pour ceux qui les ont méritées et même pour les autres — surtout pour les autres, celles qui sont obtenues grâce à la faveur et à l'intrigue. Vous connaissez ce mot d'un quémandeur allant trouver son député pour obtenir le ruban.

—Bien, bien, dit le député, habitué à ces exercices, quels titres pouvons-nous faire valoir?

Et l'autre, sans se déconcerter:

—Mais, si j'avais des titres, mon cher député, je n'aurais pas besoin de vous.

Mot très profond, en somme, et qui prouve à quel point le sentiment de la justice et du droit s'est oblitéré dans ce pays où l'on a fini par tout galvauder et jusqu'à ce signe de l'honneur pour lequel tant de braves gens se sont fait tuer sur les champs de bataille et qui n'est plus maintenant, trop souvent, que la menue monnaie des services électoraux rendus ou l'aboutissement d'intrigues commerciales, de fantaisies théâtrales, de paiements sportulaires du stupre, de la camaraderie et du cabotinage des deux sexes triomphants.

Il y a quelques mois, M. Tardieu décorait, on se demande pourquoi, la danseuse espagnole juive Raquel-Meller. Pour la promotion de juillet, M. de Monzie, on ne sait pas pourquoi, a décoré la diseuse de chansonnettes Yvette Guilbert, ce qui ne s'imposait pas, et jusqu'à la Grande chancellerie elle-même, d'habitude si difficile, qui va chercher dans les vieilles danseuses de l'Opéra une artiste chorégraphique bien oubliée pour lui donner le ruban rouge. Tout cela est bien triste. Cabotinisme, vous dis-je.

LA VIE RURALE

PREVENTION DES MALADIES

On ne peut pas prévenir toutes les maladies, parce qu'on ne peut changer la prédisposition des organes à certaines affections, ni soustraire complètement les animaux aux choses qui les environnent et qui sont pour la plupart plus ou moins nécessaires au maintien de la vie. C'est par l'hygiène qu'on obtient les connaissances pour assurer la santé des animaux. Cette science recherche tous les moyens d'éviter la contagion des maladies, les empoisonnements, etc.

Par une utilisation raisonnée des animaux, par une alimentation bien balancée, par des conditions hygiéniques d'habitation à tous les sens du mot, il est possible de maintenir les animaux en bonne santé.

L'hygiène de l'habitation a aussi un grand rôle à jouer dans la prévention des maladies. En effet, l'habitation doit avoir un cube d'air suffisant, être bien ventilée, bien éclairée, avoir une température égale, être maintenue très propre.

Lors de l'achat d'animaux nouveaux, il faut être bien particulier pour ne pas introduire de maladies dans l'exploitation. Ces nouveaux arrivants seront isolés du reste des animaux, on les alimentera séparément, on les abreuvera en se servant d'ustensiles particuliers. Si on leur fait du pansage, on emploiera des brosses, étrilles, linges ou autres objets ou instruments pour chaque bête. Cet isolement sera prolongé jusqu'à ce qu'on ait la certitude que les nouveaux arrivants ne sont pas porteurs de maladies, c'est-à-dire une moyenne de soixante jours.

Une autre bonne précaution pour prévenir les maladies consiste à désinfecter le logement des animaux une ou deux fois l'an, au printemps, à la sortie des animaux et à l'automne, avant leur entrée. Il faut éviter autant que possible le changement brusque du régime alimentaire. A cet effet, tout changement devra se faire progressivement, en mélangeant une quantité d'abord petite du nouveau régime alimentaire avec l'ancien et en diminuant celui-ci d'autant, puis, petit à petit, on augmentera graduellement la quantité du nouveau régime dans la ration, toujours en diminuant, dans la même proportion, l'ancien, et ce jusqu'à ce que l'on ait remplacé l'un par l'autre. Cette opération doit durer environ quinze jours ou trois semaines.

Vous souvient-il?

On lisait dans la "Presse", le 29 juillet 1892, il y aura 40 ans demain:

Il est rumeur que sir Oliver Mowatt sera bientôt appelé à prendre le commandement de l'opposition libérale, à la Chambre des Communes d'Ottawa.

Une dépêche de Québec, annonce que si la charge de coroner à Montréal est confiée à M. McMahon, le Dr Marsolais lui sera adjoint comme médecin consultant.

Le cardinal Rampolla a informé l'archevêque de Rouen que la Congrégation des Rites s'était prononcée en faveur de la béatification de Jeanne d'Arc. La France ne sera pas le seul pays à se réjouir de cette nouvelle.

La "Presse" écrivait, le 29 juillet 1902, il y aura 30 ans demain:

Jean-Georges Vibert, le célèbre peintre et auteur français, vient de mourir à Paris, à l'âge de 62 ans.

Sur invitation spéciale, de Sa Grandeur Mgr L.-N. Bégin, archevêque de Québec, nous aurons prochainement dans la province de Québec un nouvel ordre religieux, celui des Trappistines. Les religieuses seront à Montréal dans une semaine.

Un électricien allemand, Ernest Rulman, a réussi, hier, à parler à plusieurs kilomètres de distance avec un appareil de téléphone sans fil de son invention. Tout le temps de l'expérience on pouvait entendre facilement la voix de celui qui parlait.

La "Presse" relatait, le 29 juillet 1912, il y aura 20 ans demain:

Le Dr D.-D. MacTaggart, l'un des médecins experts de la morgue de Montréal et professeur d'anatomie à l'université McGill, a été invité à assister au congrès international des médecins qui sera tenu à Londres, en août prochain.

Le sacre de Mgr Georges Gauthier, le nouvel évêque auxiliaire de l'archidiocèse de Montréal aura lieu en la cathédrale, le 24 août prochain.

Le gouvernement fédéral vient de faire commencer la construction d'un ligne de téléphone entre Québec et Stoneham. Le contrat pour la construction de cette ligne a été accordé à M. Alfred Martineau, de Québec.

On lisait dans la "Presse", le 29 juillet 1922, il y aura 10 ans demain:

L'hon. J.-L. Perron, ministre de la voirie dans le cabinet provincial, déclare que dans l'exécution du programme des bonnes routes préparé pour cette année, l'administration constate avec plaisir que les municipalités prennent un intérêt de plus en plus grand dans l'amélioration de leurs chemins et, plus particulièrement, dans la conservation en bon état des routes déjà améliorées.

Le maire Samson va demander aux gouvernements de Québec et d'Ottawa de rembourser la ville de Québec des sommes qu'elle a déboursées, l'hiver dernier, pour procurer de l'ouvrage aux chômeurs en faisant faire des travaux extraordinaires.

Le gouvernement français a répondu à l'Allemagne qu'elle refusait de faire droit à sa requête du 16 juillet dernier demandant une diminution de soixante-quinze pour cent sur les réclamations des nationaux français contre le gouvernement allemand et il a de plus catégoriquement refusé de réduire les paiements mensuels à $500,000.

La Santé Pour Tous

Surmenage dangereux

Le spécialiste de la "Presse"

Il y a quelques années, les jeunes gens ne passaient pas d'examens sérieux avant un certain âge; aujourd'hui ils s'y présentent plus tôt qu'autrefois. On est arrivé à ce résultat en faisant commencer les études plus tôt, en accroissant le nombre des classes; dans ces conditions, il est dangereux d'exagérer le travail de l'enfant en essayant de lui faire suivre des classes plus fortes que sa constitution ne le permet. Les conséquences, du reste, sont déplorables, l'enfant ayant la mémoire, mais non la raison suffisante, très souvent, pour pouvoir vraiment profiter de la classe.

N'oublions pas que la fièvre, la typhoïde, la neurasthénie sont des conséquences fréquentes du surmenage cérébral.

Un enfant ou un jeune homme qui vient d'être atteint d'une maladie sérieuse, et surtout d'une maladie microbienne (grippe, pneumonie, fièvres éruptives, fièvre typhoïde, etc.) ne devrait pas travailler durant sa convalescence. Il bénéficiera grandement, au contraire, d'un séjour à la campagne à cette époque.

Dans les périodes de grande croissance, et au moment de la puberté chez les jeunes filles, le travail ne doit pas, non plus, être excessif.

Quoi qu'il en soit, des heures devraient être consacrées chaque jour à des exercices physiques, de façon à mettre en jeu les cellules et les nerfs moteurs, et à reposer les cellules intellectuelles. Mais ce serait une erreur de croire qu'on peut se reposer d'un travail cérébral par une fatigue physique intense; les deux, au contraire, s'additionnent, et un temps de repos doit succéder au travail physique comme au travail intellectuel.

Telle ligne de conduite devient encore plus nécessaire au moment des examens: l'étudiant qui, dans les journées précédant les épreuves, travaille sans repos s'expose, en dehors d'un échec, à des troubles graves de la santé.

—Chose admirable: la religion chrétienne, qui ne semble avoir d'autre objet que la félicité de l'autre vie, fait encore notre bonheur dans celle-ci. (MONTESQUIEU)—"Esprit des lois.

OÙ ALLER LE DIMANCHE
du 3 juillet au 4 septembre
A Burlington, Vt. et au lac Champlain $2.50 seulement
Ce prix comprend le billet aller et retour de Montréal et l'excursion sur le lac. (*plus le change*)
$2.00 de Montréal à Burlington Départ de Montréal (Gare Bonaventure) (*plus le change*) à 8.30 a.m. Retour à Montréal à 8.30 p.m. Heure solaire de l'est. Admission aux voitures de première seulement. Renseignements aux agences.
CANADIEN NATIONAL - CENTRAL VERMONT
RUTLAND M-91F

Le Soir Tous les Sentiers se ressemblent— emportez une Lampe Electrique Eveready en vacances
En vente à 98c, et plus dans Quincailleries, Pharmacies, Magasins d'électricité, de sport, d'accessoires d'automobiles et à rayons

Parc National **JASPER**
Nouvelles Attractions et Réductions
En plus de prix réduits, Jasper offre, cette année, l'attrait de la pêche à la truite. Le lac Maligne, ce joyau des Rocheuses, est pour la première fois ouvert aux pêcheurs.
Il y a aussi des sentiers sauvages pour cavaliers, de hauts pics pour l'alpiniste, une piscine en plein air chauffée, un terrain de golf où se rencontrent les champions, le luxe et la bonne camaraderie du pavillon central avec l'intimité des chalets privés.
Voilà un endroit idéal pour les vacances — et il n'en coûte que $8.00 par jour, chambre et pension comprises. Réduction de 10% pour séjour de deux semaines ou plus.
M-7F

Télégraphiez toujours via "Canadien National"
Renseignements complets au Bureau des billets pour la ville, 384, rue St-Jacques, MArquette 4751.
CANADIEN NATIONAL

Les Flocons de Maïs Quaker sont bonifiés par la présence de la Vitamine D. Ce sont les seuls flocons de maïs qui contiennent cette précieuse vitamine-soleil.
Essayez ces délicieux et frais *Flocons de Maïs*
Ils sont garantis!
ESSAYEZ les Flocons de Maïs Quaker (Corn Flakes)! Leur saveur exquise, nous en sommes convaincus, fera vos délices. Et, si vous ne convenez pas que ce sont là les meilleurs flocons de maïs que vous ayez jamais mangés, nous vous rembourserons volontiers le prix du paquet.
Nous sommes positifs que les Flocons de Maïs Quaker (Corn Flakes) vous plairont. Leur saveur délicieuse ne se rencontre nulle part ailleurs. Malte spécial, sucre de CANNE pur, sel d'une pureté cristalline. Conservés frais et croustillants grâce à leur enveloppe de papier ciré au triple cachetage.
Servez des Flocons de Maïs Quaker (Corn Flakes) au déjeuner ou aux autres repas...à toute heure du jour. Economiques? Mais oui! Ils coûtent moins d'un sou la portion. FABRIQUES AU CANADA.
QUAKER CORN FLAKES

PRINCIPALES AUBAINES DE FIN DE SEMAINE
A L'ACCUEILLANT
MAGASIN STOP & SHOP
DANS VOTRE VOISINAGE

Melons d'eau de choix Mûris à point chacun **39c**

Kipper Snacks	norvégiens sans arêtes	5c
Sel	Sac de 2½ lbs	5c
Biscuits	Sky-Hy de Christie Le paq.	5c
Olives	Queen de McLaren, Pot No 5	9c
Moutarde	Keen 1/8's	15c
Epices	mélangées pour marinades, dans cellophane	10c
Biscuits	Water Ice de Christie paquet commode	10c
Fig Tart	de Christie, valeur exceptionnelle, lb.	19c
Allumettes	Blue Ribbon d'Eddy, 3 btes p.	23c
Saumon	Oak Leaf Sockeye rouge. Bte grandeur ½	15c
Pêches	australiennes, tranchées ou moitiés, 2-½'s	25c
Papier	ciré à lunch, 60 feuilles par rouleau	10c

Savon P & G 10 pour 29c

TOMATES CANADIENNES ROUGES ET MURES Qualité No 1 — 3 lbs 19c — Saveur délicieuse

GROSSES CERISES CANADIENNES de choix pour conserves PANIER 6 PNITES 39c

Savon	de toilette Infant's Delight	Le pain 5c
Crisco	1's 21c — 3's 63c	
Shortbread	Tip Top de Marven	Lb 25c
Jus de raisin	Concord de Taylor 16 oz.	25c
Sauce	aux Pommes Aylmer de choix	2's 10c
Savon	de toilette "Many Flowers". Le savon au cold cream	Le pain 5c

CHIPSO ou OXYDOL Le gros paquet **19c**

Vinaigre	HEINZ, malt, cidre ou blanc. Bout. 16 onces	13c
Vinaigre	Blanc XXX à la mesure Pinte	10c
Mayonnaise	Windsor Pot 8 onces	19c
Fèves	CLARK, à la mode de celles faites à la maison, 2's.	3 pour 25c
Marinades	HEINZ, diverses (oignons exceptés) le pot romain	25c
Boeuf Salé	Fray Bentos l's	13c

C'EST LE MEILLEUR BOEUF SALE QUI SOIT.

LIMONADE ou ORANGEADE "OXADE"

2 verres au paquet. Le paquet **5c**

Flocons de maïs Kellogg ou Sugar Crisp LE PAQUET **7c**

VIANDE QUI SATISFAIT

POULETS pour griller — Qualité No 1. Engraissés au lait.— Les plus beaux poulets qui soient pour faire frire. LE COUPLE **79c**

SAUMON DE GASPE	au morceau La livre	19c
DEVANTS D'AGNEAU	frais du printemps La livre	9c
GIGOTS D'AGNEAU	frais du printemps La livre	23c
BOEUF MARQUE	dans la poitrine La livre	5c
FILETS DE HADOCK	frais pêché La livre	15c

JAMBON MARQUE SUNSET **15c** lb

FUME DANS LA FESSE—ENTIER OU MOITIE

Une valeur sensationnelle

STOP & SHOP

LES MAGASINS APPARTENANT A DES CANADIENS

La première journée des festivals du Bien-Etre au parc Belmont

Instantanés pris au cours de la journée d'hier au parc Belmont, lors des festivals d'enfants, organisés par le Bien-Etre de la Jeunesse, sous les auspices de la "Presse". Comme on le sait ces manifetations se continuent aujourd'hui, avec dans la soirée, tirage des bulletins de présence de la "Presse", d'une totalité de $75 en argent. No 1.—Quelques-uns des directeurs de l'Association du Bien-Etre de la Jeunesse, de gauche à droite: MM. Arthur Couture, administrateur et l'animateur des festivals; J.-O. Labreeque, J.-D. Camirand, président; le lieutenant-colonel, l'honorable Raoul Grothé, M. A.-A. Grothé. No 2.—Mme Albert Deschambault, une des invités qui avec son mari a distribué plusieurs prix. No 3.—Les quatre Lashers, plongeurs extraordinaires que l'on verra cet après-midi en attraction gratuite: Jesse Campbell, Wilhelmina, Isabel Ward, Toots Campbell et Fred-E. Wilson. No 5.—M. J.-R. Jetté, président de la boulangerie I. Caron (le Pain de chez nous) qui a fait distribuer hier et fera distribuer aujourd'hui des milliers d'excellents gâteaux. No 6.—M. L.-B. Jennett, gérant de la division est de la C.C.M. dont la compagnie a fourni kiddy-cars et vélocipèdes. No 4.—Trois juges au travail: MM. Albert Deschambault, Armand Pilon et J.-P. Laberge, ce dernier a donné de nombreux prix en argent et en nature. No 7.—Des costumes qui ont été primés: Marcelle et Réjeanne Tessier, en arrière, l'hon. Raoul Grothé et M. J.-D. Camirand. (Clichés la "Presse").

Les banques blâment le parti communiste

Chicago, 28. — Les auteurs de la propagande communiste trouvée dans un hôtel de Pontiac, Michigan, sont recherchés aujourd'hui par les détectives du service secret des Etats-Unis comme les directeurs d'une campagne dans le but de détruire la confiance des déposants dans leurs banques respectives.

Les banquiers de Chicago blâment les communistes au sujet des courses sur les banques qui se sont produites récemment. Mais William Z. Foster, candidat communiste à la préeidence des Etats-Unis, a déclaré que son parti n'avait pas participé dans cette campagne et que Rowland, sur lequel on avait découvert des documents compromettants à ce sujet, n'était pas membre du parti.

Rowland a été soupçonné hier comme étant en réalité un nommé George-E. Powers, autrefois candidat à la présidence de Queens Borough, à New-York, et qui a un passé fort peu recommandable.

La signature d'un officier gouvernemental a été forgée au bas d'une lettre destinée à publier des déclarations libelleuses contre les banques nationales dans une douzaine de villes, dans le but d'effrayer les déposants, d'après les agents fédéraux.

Un plan d'ensemble s'impose à Montréal

M. Percy-E. Nobbs qui donnait, hier soir, une causerie au poste CKAC, sous les auspices de la Ligue du Progrès Civique, a déploré le fait que la province de Québec n'a pas encore adopté la loi d'urbanisme et de zonage pour la ville de Montréal. Le conférencier fut présenté par M. Armand Mathieu, avocat, secrétaire honoraire de la ligue.

M. Nobbs fit remarquer qu'il y a 5 ans, il avait été nommé président d'un comité qui devait préparer une loi d'urbanisme, à la demande de l'hon. M. Taschereau, mais que depuis rien de définitif n'a été fait.

Le conférencier déclara que les architectes depuis quinze ans travaillaient sans relâche pour préparer un plan qui serait à l'avantage des citoyens de notre ville. En terminant ses remarques, M. Nobbs fit remarquer que Montréal était la seule ville du continent américain à ne pas posséder un plan d'ensemble.

LES FETES POPULAIRES

C'est aujourd'hui qu'a lieu au parc Belmont le tirage des prix de présence d'une valeur de $75

MM. Léo Dandurand et Joseph Cattarinich à l'honneur. — La journée d'hier a été un grand succès, malgré la température maussade.— Dans [illegible] Grothé, J.-P. Laberge, Jennett et P.-R. Minto, [illegible] gestes de la boulangerie I. Caron et de la [illegible] Vaillancourt. — La gomme [illegible]". — Les vainqueurs.

EN FOULE AU PARC BELMONT

C'est aujourd'hui qu'a lieu la clôture des festivals d'enfants organisés par le Bien-Etre de la Jeunesse au parc Belmont. MM. Léo Dandurand et Joseph Cattarinich, propriétaires du club de hockey Canadien patronneront la journée. Dans la soirée il y aura tirage des bulletins de la "Presse" auxquels est attachée une valeur totale de $75 en argent. Il y aura également à 4 heures épreuve de la planche horizontale et course "Hokus-Pokus". Depuis le matin le parc Belmont est pris d'assaut et pourvu que cela continue, il y aura foule considérable cet après-midi à l'ouverture du programme sportif. N'oubliez pas le bulletin de la "Presse", car il vaut son pesant d'or.

Hier après-midi

Un ciel gris, des nuages qui crèvent et laissent tomber une pluie fine, un mince rayon de soleil de temps en temps, voilà le décor qui accompagna hier l'ouverture des festivals du Bien-Etre de la Jeunesse.

Ajoutons immédiatement ici que cette température maussade et incertaine n'empêcha nullement la foule de se rendre au parc Belmont. Les garçonnets et fillettes étaient les plus enthousiastes. Cependant, ils craignaient qu'il n'y ait pas de courses. On les rassura bien vite, en leur assurant que le programme des événements sportifs se déroulerait dans tout son entier.

Jusqu'à 3 h. 30, les tramways et autobus ne cessèrent de déverser un flot de voyageurs, jeunes et vieux et ceux-ci ne regrettèrent certes pas leur journée, tant elle fut variée et remplie d'incidents récréatifs. Les patrons d'honneur, MM. J.-D. Camirand et le lieutenant-colonel, l'honorable Raoul Grothé étaient les patrons d'honneur et ont été très applaudis quand ils firent leur apparition sur le terrain.

A part ces deux derniers, on remarquait M. J.-P. Laberge, de Verdun, M. L.-B. Jennett, M. A.-A. Grothé, M. J.-R. Jetté, M. et Mme Albert Deschambault, M. Armand Pilon, M. J.-C. Lepain, M. P.-R. Minto. Chacun de ces invités agirent comme juges et leurs décisions furent très impartiales.

Parmi les principaux donateurs, outre le Bien-Etre, nous avons relevé les noms de M. J.-P. Laberge, marchand en gros de tabac de Verdun, les MM. Grothé, la "Canadian Chewing Gum" et la "Canada Cycle and Motor Company". Les uns et les autres firent tout en leur possible pour récompenser principièrement les vainqueurs aux courses, les tables ornées et les jolis et pittoresques costumes.

Durant l'avant-midi et l'après-midi, la boulangerie I. Caron (le Pain de chez nous) distribua des centaines de gâteaux, cependant que la maison Vaillancourt et la "Canadian Chewing Gum" donnaient à tous et à chacun des fondants à la tire et de la gomme "Hokus-Pokus".

De son côté la C.C.M. se montra fort généreuse, car à part de remettre aux victorieux kiddy-car et vélocipèdes, leur mit dans les mains des souvenirs très attrayants en même temps que très utiles.

A mentionner particulièrement également les magnifiques cadeaux en argent et en nature de M. J.-P. Laberge et des autorités du parc Belmont. Ces cadeaux firent sans doute honte au soleil, puisqu'au milieu de l'après-midi, il daigna éclairer cette scène aussi charmante qu'intéressante.

Plongeurs merveilleux

Un intermède gratuit coupa en deux le programme des courses et ce furent les 4 Lashers: Mmes Wilhelmina McAvoy, Isabel Ward et MM. Jesse Campbell, Mme Toots Campbell et M. Fred-E. Wilson qui en firent les frais. Les évolutions, leurs plongeons dans un réservoir grand comme un mouchoir de poche, d'une hauteur de 50 pieds, 60 pieds et 90 pieds, enthousiasmèrent les spectateurs.

Ils sont gracieux, élégants. Le clown Campbell a été très amusant et tout en faisant rire il a accompli des sauts vraiment audacieux. Il en est de même également des autres de Wilson qui tout enflammé se précipite dans un réservoir enflammé d'une hauteur de 90 pieds. Ce numéro a été longuement acclamé.

M. Arthur Couture

M. Arthur Couture, administrateur du Bien-Etre agissait comme maître de cérémonie et sous sa direction tout marcha comme sur des roulettes. D'ailleurs, M. Couture est un organisateur de premier ordre et il l'a prouvé une fois de plus hier.

Starters et juges

MM. Fernand Roby, Eugène Picard de la "Presse", Ernest Métivier du C.N.R. Recreation Club, MM. Er-

A SUIVRE SUR LA PAGE 11

BULLETIN DE LA "PRESSE"

Festival du Bien-Etre de la Jeunesse au parc Belmont les 27 et 28 du mois de juillet

Nom .....

Adresse .....

Ville .....

N.B.—Ce bulletin admet gratuitement au parc tout enfant qui en est le porteur mais n'a aucune valeur quant à l'admission au parc pour les adultes. Ces derniers en payant le droit d'entrée ordinaire, peuvent le déposer au contrôle des billets et prendre part au tirage des prix de présence le 28 au soir.

Service d'Achats PLateau 7711.

Demain chez Ogilvy

Vente! Draps Wabasso Heirloom ourlés à jours

Dimensions finales: 80" x 100". Prix régulier, 5.00, Vendredi, la paire,

3.99

Nous doutons qu'une offre aussi avantageuse se présente de sitôt! Profitez-en donc pour regarnir votre armoire à lingerie à ce prix d'économie. Draps confectionnés de bon coton avec jours faits à la main. Chaque paire de draps garantie parfaite.

Taies d'oreillers Wabasso ourlées à jours

Dimensions : 42" x 33".
Prix régulier, .35. Vendredi chacune . . . . **.25**

Garanties sans empois; se laveront très bien. Ourlets avec jours faits à la main. Une offre aussi avantageuse ne se répétera pas souvent, croyez-le.

Au troisième chez Ogilvy

SOUS-SOL D'OCCASIONS

1000 Robes et ensembles de piqué et tissu à pois

Vendredi, moitié prix, à **1.59**

2 pour 3.00

Jolies robes de piqué pour le sport et le matin... Elégantes robes de coton à pois avec blouse à rayures diagonales et jaquette. Elles sont toutes si nouvelles et si jolies que vous en voudrez au moins deux à ce prix extraordinaire. Tailles 14 à 44. *Au Sous-Sol d'Occasions d'Ogilvy*

JAS. A. OGILVY'S LIMITED

VENTE de JUILLET de 10 JOURS chez MORGAN

DE LUNDI LE 18 JUILLET AU VENDREDI LE 29 JUILLET

JOURNEE DES SOLDES

Demain, dernier jour de ces ventes de juillet et dernier jour d'affaires de la semaine, le magasin étant fermé samedi toute la journée.

Un écoulement complet de tous les soldes et séries désassorties. Importantes offres formées de quantités restreintes mais de valeurs infinies. UNE JOURNEE DE COUPONS CHEZ MORGAN que des centaines d'hommes et de femmes attendent toujours avec impatience à cette époque de l'année — et ils ne seront pas désappointés demain. OCCASIONS à des prix qui les feront écouler rapidement et sûrement.

PAS DE VENTE PAR TELEPHONE, PAR LA POSTE OU C.O.D. - TOUTES LES VENTES DEFINITIVES

Blouses, Jupes et Kimonos pour Dames

18 BLOUSES SANS MANCHES en satin lavable et crêpe de Chine. Coquille d'oeufs, rose et gris. Petites et moyennes tailles. *Ci-devant $2 et $3.* Vendredi . . . . . **95¢**

BLOUSES EN CREPE DE CHINE, 30 seulement. Manches longues et courtes et modèles sans manches. Modèles très attrayants. Blanc, coquille d'oeufs, plaid, gris, beige. Tailles 32 à 38 mais pas dans chaque modèle ou couleur. *Ci-devant $5 à $13.* Vendredi **2.95**

JUPES POUR DAMES, 10 seulement, en crêpe de laine et soie plissé. Tailles et couleurs incomplètes. Quelques-unes avec corsage. Aussi quelques courts manteaux en crêpe de laine, petites tailles et pullovers en lille et laine. *Ci-devant $5. à 10.50.* Vendredi **1.95**

KIMONOS EN FLANELLE, soie imprimée et ensembles pyjamas. Un dans presque chaque modèle—tous importés. *Ci-devant $25. à $60.* Vendredi . . . . . **$10. à $35.**

—Morgan—Deuxième étage.

Articles de Toilette

PARFUMS, etc. 430 articles—parfums, bouteilles de cologne, brosses à vêtements, sacoches vanité. *Ci-devant 50c à $1.* Vendredi . . . . **25¢**

COMPACTS IMPORTES, etc. 150 à écouler. Compacts, crèmes à barbe, poudres talc. *Ci devant 35c et 50c.* Vendredi . . . . . **15¢**

POUDRE A SAUPOUDRER, etc. 55 à écouler. Complet avec houppe de velours. Aussi boites de sels de bain Brownley (12 cubes par boîte). *Ci-devant 1.25 chacun.* Vendredi . . . . . **55¢**

—Morgan—Rez-de-chaussée.

Fourrures

2 JAQUETTES EN BROADTAIL AMERICAIN — beige seulement. Tailles 14 et 20. *Ci-devant 22.50.* Vendredi **11.25**

1 JAQUETTE EN BROADTAIL PLATINE, taille 16. *Ci-devant $35.* Vendredi **17.50**

2 KOLINSKY RINGTAIL, TOURS de cou 2 peaux. *Ci-devant $15.* Vendredi **7.50**

1 MANTEAU EN SEAL FRANÇAIS, taille 36. *Ci-devant $75.* Vendredi **37.50**

1 MANTEAU EN RAT MUSQUE NATUREL, taille 18. *Ci-devant $75.* Vendredi **37.50**

2 CRAVATES EN LAPIN. *Ci-devant 7.50.* Vendredi **3.75**

—Morgan—Deuxième étage.

Étoffes — Des Centaines de Coupons

Percales imprimées, voiles, batistes, piqués, broadcloths, georgettes, en longueurs de ½ à 5 verges.

Vendredi, **15¢** à **2.25** la verge.

Tissus à manteaux anglais et français, tissus à costumes, crêpes, jerseys, flanelles, broadcloths, en longueurs de ½ à 3½ verges. Vendredi, **50¢** à **7.50** la verge.

1/2 PRIX

Crêpe Celasoie, chiffon, ninon, crêpe roshanara, rayons unis et imprimés, en longueurs de ½ à 5 verges. Vendredi, **45¢** à **2.50** la verge.

—Morgan—Troisième étage.

à la verge — Longueurs pour Robes et Manteaux

Crêpes plats, soies imprimées, chiffons, georgettes, velours, taffetas, etc., en longueurs de ½ à 4 verges.

Vendredi, **10¢** à **$5.**

CHAPEAUX D'ÉTÉ à $1

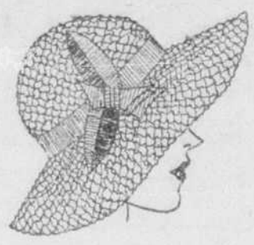

400 chapeaux grandements réduits pour une liquidation finale. Bords larges, médium et étroits, modèles tailleur et jolis turbans dans toutes les nouvelles couleurs de la saison. Différentes entrées de tête. *Ci-devant 2.50 à 4.95.* Vendredi, seulement **$1**

115 CHAPEAUX D'ETE — pailles de toutes qualités avec garnitures individuelles. *Ci-devant $6 à 7.50.* Spécial, vendredi **1.95**

67 MODELES POUR MADAME, grandes entrées de tête. La plupart en noir, brun, marine et beige en pailles paillasson, milan, cellophane et baku. *Ci-devant $10.* Spécial, vendredi **2.95**

—Morgan—Deuxième étage.

Lingerie pour Dames

KNICKERS IMPORTES EN SOIE FILEE, 12 seulement. Rose pâle. Petites et moyennes tailles. *Ci-devant $7.* Vendredi **3.85**

PARURES DE DANSE, culottes et brassières de fabrication française, avec petit dessin travaillé à la main. Rose seulement. Tailles 32 et 34. *Ci-devant $7.* Vendredi, **3.50**

SOUS-VETEMENTS DU DR DEIMEL en toile. Culottes, camisoles et combinaisons, 45 pièces en rose pâle et blanc seulement. Frais, rafraîchissants, hygiéniques. Petites et moyennes tailles. *Ci-devant $3., $4 et $5.* Vendredi **1.95**

BERETS EN LAINE, velours côtelé et croisé Poiret. 9 seulement. *Ci-devant 1.50 à $3.* Vendredi . . . . . **50¢**

ROBES DE MAISON, 2 en coton, grandeur hors de l'ordinaire, soit 47. *Ci-devant $6.* Vendredi **2.95**

1 ROBE DE MAISON en percale, taille 36. *Ci-devant $5.* Vendredi **2.95**

2 ROBES DE MAISON en percale, tailles 36, 38. *Ci-devant $2.* Vendredi . . . . **95¢**

—Morgan—Deuxième étage.

ROBES DE SPORT POUR FILLETTES

VENDREDI **2.85**

Antérieurement 3.85.

50 robes d'été comprenant des crêpes de soie, piqués, et maille de coton, à manches longues ou courtes ou avec mantes. Très jolis modèles en coquettes nuances pastel. Tailles: 13 à 17. Valeur exceptionnelle.

6 robes en crêpe de soie, noir, sable et tuile espagnole. Tailles: 13 à 15 ans. *Ci-devant $5.* Vendredi **1.95**

3 robes tricotées, modèle deux pièces, jupe plissés sur corsage. Manches longues. Rouge et copen. Tailles: 10, 12, 14 ans. *Ci-devant $5.* Vendredi **1.95**

1 ensemble de soie, 3 morceaux, sable avec blouse fleurie. Taille: 14. *Ci-devant $5.* Vendredi **1.95**

Robes en crêpe de laine, tailles 10 à 14. *Ci-devant $5.* Vendredi **1.95**

3 manteaux de fillettes en tweed et broadcloth, doublés de soie. Taille 14. *Ci-devant $5.* Vendredi . . . **1.95**

1 reefer en serge anglaise pour fillette, taille 6 ans. *Ci-devant $5.* Vendredi **1.95**

1 imperméable en suédine, taille 6 ans, nuance sable. *Ci-devant $5.* Vendredi . . . **1.95**

—Morgan—Deuxième étage.

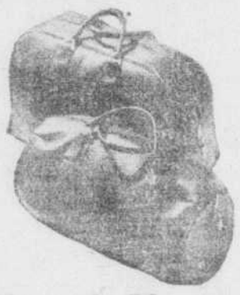

Sacs de Voyage

tout en cuir pour fins de semaine

Ci-devant 9.50. **8.35**

28 seulement — en cuir de vache robuste à grain maroquin. Noir, brun et tan. Populaires formes sac ou roulé. Les deux modèles sont légers et se portent aisément.

VALISES AVIATRICE pour DAMES — 2 seulement — en fabrikoid — pour contenir 4 à 6 robes sur support dans le couvercle; compartiment à chaussures. Noir et brun. *Ci-devant $20.* Vendredi **14.50**

VALISE AVIATEUR POUR MESSIEURS — 1 seulement — en fabrikoid noir ou brun — bordées de cuir. Transportant un complet en parfait état sur support. Compartiments pour chemises et autres accessoires. *Ci-devant 24.50.* Vendredi **18.50**

MACHINES A COUDRE — 1 seulement — modèle rotatif à bascule, sur une table à 4 tiroirs. Le dessus se lève automatiquement. — Tous accessoires. *Ci-devant $75.* Vendredi **39.50**

—Morgan—Rez-de-chaussée, —Immeuble Morgan Trust.

Bonnets de Bain

MOITIE PRIX

VENDREDI **25¢** à **75¢**

Un écoulement de 150 bonnets de bain en caoutchouc — se vendant antérieurement *50c à 1.50.* Formes moulées et de fantaisie. Bonne variété de couleurs populaires.

—Morgan—Arcade des dames.

Bas pour Dames

BAS EN LILLE IMPORTES, 300 paires, unis et à dessins, pesanteurs chiffon et service. Bien façonnés. Nu, dago, gris, blanc, bleu, beige. Pointures 8½ à 10. *Ci-devant $1. et 1.25.* Vendredi . . . . . **65¢**

BAS BLANCS EN LILLE — 150 pairs—tous parfaits et de premier ordre. Bien façonnés. Pointures 8½ à 10. *Ci-devant $1.* Vendredi . . . . . **50¢**

BAS DE SOIE—chiffon, service léger et maille. Quelques-uns de la meilleure qualité. Bien façonnés et qualités de marque. Omar, brun, nu, beige, plage, colombe, gris, gris argent, gun metal. Pointures 8½ à 10. *Ci-devant 1.50 à 2.50 la paire.* Vendredi . . . . **65¢**

BAS de SOIE POUR FILLETTES, 50 paires, belle côte. Nu, chamois, rose, sans coutures. Pointures 7½ à 8. *Ci-devant 1.50.* Vendredi . **65¢**

—Morgan—Rez-de-chaussée.

MANTEAUX pour DAMES

11 seulement, en crêpe de laine pour l'été. Spécialement appropriés pour dames. Noir, marine, ivoire. Tailles: 14 à 20, 36 à 44 dans la collection. *Ci-devant 22.50.* Vendredi . . **13.50**

MANTEAUX D'APRES-MIDI — 15 seulement — en tissus crêpés légers, garnis de galyak, lapin, léopard-lapin, galadine, seal. Couleurs: bleu, vert, noir, sable. Tailles: 14 à 40 dans la collection. *Ci-devant $25. à 29.50.* Vendredi **$16**

MANTEAUX EN CREPE DE SOIE — 6 seulement — marine, brun, noir et ivoire. Modèles pour jeunes filles, jeunes femmes et dames. Tailles: 36 à 42 dans le lot. *Ci-devant 22.50 à 29.50.* Vendredi . . **9.75**

"JACKETS" EN CREPE DE SOIE — 15 seulement — modèle court pour jeunes filles. Tailles: 14 à 20. Noir seulement. *Ci-devant 7.50.* Vendredi **3.85**

—Morgan—Deuxième étage.

Souliers en Toile, Tissu et Chevreau

Vendredi—**3.85** *Valeurs $6 et 6.50.*

300 paires de sandales, escarpins, souliers à lacets dans les plus élégants modèles pour l'été, en toile coquille d'oeuf ou blanc ou en cuir tout blanc. Tous faits sur des formes qui moulent bien le talon. Pointures: 3 à 8; largeurs AA à C dans la collection.

—Morgan—Deuxième étage.

Chaussures pour Enfants

SOULIERS à COURROIE et à LACETS POUR FILLETTES, 47 paires. Noir et brun. Formes naturelles. Pointures 11 à 1 seulement. *Ci-devant 2.25.* Vendredi . . . . **85¢**

GHILLIES TIES NON DOUBLES POUR FILLETTES, 32 paires, en noir, beige, brun. Semelles et talons en cuir. Pointures: 11 à 2. *Ci-devant 2.45.* Vendredi **1.65**

SOULIERS ET BOTTINES POUR ENFANTS, 27 paires seulement. Bottines grandeurs 5 à 7½; souliers grandeurs 5 à 6½. Quelques-uns en brun, d'autres en noir. *Ci-devant 1.85.* Vendredi . **85¢**

—Morgan—Deuxième étage.

Vêtements d'Enfants

COSTUMES DE NUIT CHILPRUFE, 2 seulement. Blancs, manches et jambes longues. Tailles 3 seulement. *Ci-devant 4.50.* Vendredi . . . **1.95**

CAMISOLES EN TOILE A MAILLES DU DR DEIMEL, 8 seulement. Manches courtes, garnies de dentelle. Tailles 4, 5 et 6 ans. *Ci-devant 2.65.* Vendredi . . . **95¢**

CULOTTES FRANCAISES, 6 seulement, faites à la main, garnies de dentelle. Grandeur 2 seulement. *Ci-devant $2.* Vendredi . . . . . **95¢**

CULOTTES FRANCAISES, 10 seulement, à bord festonné. Grandeurs 2 et 4 seulement. *Ci-devant 95c.* Vendredi . . . . . **45¢**

—Morgan—Deuxième étage.

Mercerie (notions)

SOUTACHE DE FANTAISIE, genre rick-rack, par 3 verges. Vendredi, **6** pièces pour . . . . . **25¢**

AIGUILLES A COUDRE — grande variété de longueurs. Vendredi, **6** paquets pour . . **25¢**

BOUTS DE JARRETIERES —belle texture et boutons coussinés. Vendredi, **6** paires pour . . . . . **25¢**

COTON A REPRISER — bobines mercerisées en couleurs claires. Vendredi, **6** bobines pour . . . . . **25¢**

SUPPORTS D'HABITS METALLIQUES — effets émaillés de couleur. *Ci-devant 10c.* Vendredi, **6** pour . . **25¢**

COUSSINS A EPINGLES — 18 à écouler. Formes fantaisistes avec épingles diverses de couleurs. Vendredi, **25¢**

CULOTTES POUR BEBES en soie jersey caoutchoutée—rose seulement. Vendredi **25¢**

DOUBLURES DE ROBES — 15 seulement — en fort coton, garnies de dentelle. Vendredi . . . . . **25¢**

—Morgan—Arcade des dames.

Gants pour Dames

GANTS DE CHEVREAU — 300 paires, chevrette et peau d'agneau, modèle slip-on, en suède noir et agneau glacé. Longueur au poignet avec poignet de fantaisie. Cape naturelle. Pointures: 6 à 7½. *Ci-devant $1. 1.50.* Vendredi . . . . . **65¢**

GANTS EN PEAU DE DAIM 150 paires. Fabrication française. Coutures piquées. Beige pâle et foncé. Pointures: 5¾ et 6. *Ci-devant $2.* Vendredi . . . . . **95¢**

GANTS IMPORTES — 75 paires, en peau d'agneau. Modèle slip-on. Beige avec poignet garni de couleur opposée. Pointures: 6 à 6¾. *Ci-devant $2.* Vendredi, **85¢**

GANTS EN TISSU LAVABLES — 250 paires. Longueur au poignet, 2 boutons-pression en nacre. Couture Kipp. Mastic, fauve, beige, blanc, noir et castor. Pointures: 5½ à 6½. *Ci-devant $1.* Vendredi . . . . . **55¢**

—Morgan—Rez-de-chaussée.

Arcade des Dames

PARASOLS IMPORTES — 15 seulement — couverture de cretonne et soie fleurie de fantaisie. Forte monture. Manche droit ou courbe avec munie d'une corde. *Ci-devant $5 à $10.* Vendredi . . **1.65**

PARASOLS EN CRETONNE —15 à écouler. Parasols importés avec couverture de cretonne ouvrée. Forte monture et manche avec corde. *Ci-devant 1.50 à 2.50.* Vendredi . . . . . **65¢**

CHALES EN LAINE IMPORTES — 6 seulement — 12 x 60 pouces — tout laine. Fabriqués en Ecosse — dessins de carreaux écossais. Frange de 9 pouces. — *Ci-devant $25.* Vendredi **12.50**

COUPONS DE RUBAN — 500 pièces de rubans en velours, taffetas et satin. Genres unis et de fantaisie. Largeur 1 à 6 pouces; longueur ½ à 2½ verges. *Ci-devant 25c et 35c la longueur.* Vendredi, **10¢**

COUPONS DE DENTELLE — 500 pièces de dentelle de toute sorte pour lingerie ou ouvrages de fantaisie. 1 à 2½ verges de long, largeur 1 à 2½ pouces. *Ci-devant 25c, 35c et 50c la longueur.* Vendredi . . . . . **10¢**

MOUCHOIRS EN TOILE DE FANTAISIE — mouchoirs de bonne qualité, comprenant des produits français brodés à la main, en soie filée à la main, des mouchoirs de sport, d'autres très grands en chiffon avec large dentelle. A peine deux semblables. *Ci-devant 50c à $5.* VENDREDI, MOITIE PRIX, soit —**25¢** à **2.50**

—Morgan—Arcade des dames.

Brassières

25 de grande dimension seulement — en crêpe de chine garnies de dentelle. *Ci-devant 50c et 75c* Vendredi . **25¢**

—Morgan. —Arcade des dames.

Chaussures pour Dames

SOULIERS DE GOLF POUR DAMES, 29 paires seulment, en véritable élan. Oxfords et Ghillies à lacets, pour golf et autres sports. Brun et blanc, fumée et brun, fumée et noir. Pointures 3 à 7. *Valeurs $6 et 6.50.* Vendredi **2.95**

SOULIERS LACES OU A COURROIE ET SANDALES. 35 paires. Beige et brun, blanc et noir. Talons hauts et cubains. Pointures 3 à 7. *Valeurs jusqu'à $7.* Vendredi **2.85**

SANDALES DE PLAGE, 19 paires seulement—le nouveau tissu suva avec garnitures de rouge, bleu ou chevreau vert. Pointures 3 à 8 dans le lot. *Ci-devant 3.85.* Vendredi **1.35**

—Morgan—Deuxième étage.

Bijouterie

BRACELETS CATALIN — jolis bracelets tout nouveaux en brun, orange, corail, beige, vert, jaune et bleu. *Ci-devant $1, 1.25 et 1.75.* Vendredi . . . . . **65¢**

—Morgan—Arcade des dames.

Corsets

35 CORSETS, COMBINAISONS ET "WRAPAROUNDS", pour taille moyenne. En batiste et broché. Séries incomplètes de tailles et modèles. *Ci-devant 10.50.* Vendredi . . . **5.35**

37 CORSELETTES ET "WRAPAROUNDS" de grande taille, en sections élastique et brocart. Toutes séries incomplètes. *Ci-devant 1.85.* Vendredi . . . . **95¢**

—Morgan—Deuxième étage.

Sacoches

SACOCHES D'ETE — 101 en crêpe et toile — modèle enveloppe — tout blanc, vert, bleu, brun et deux tons. Quelques-unes avec montures en écail, d'autres avec motifs de bateaux à voile. *Ci-devant $4, 4.75, $5 et 5.50.* — Vendredi **2.35**

—Morgan—Rez-de-chaussée.

ROBES DE SOIE IMPRIMÉE

2.85

Ci-devant $5.

40 dans le groupe. Fonds clairs et foncés en plusieurs très attrayants modèles, avec ou sans manches. Tailles: 16 à 42 dans la collection.

ROBES DE SOIE IMPRIMEE, 42 seulement. Ecoulement d'un très élégant groupe de modèles fleuris et figurés. Tailles: 14 à 42. *Ci-devant 12.50.* Vendredi **5.85**

ROBES EN COTON, 26 en tout. En voile et coton de fantaisie, fonds clairs ou foncés. Tailles: 16 à 38. *Ci-devant 4.85.* Vendredi . . **1.85**

ROBES D'ETE, 20 seulement, en soie et quelques cotons. Toutes nuances pastel. Tailles: 18 à 40. *Ci-devant $25 et 29.50.* Vendredi, **12.50**

ROBES D'ETE IMPRIMEES, 24 seulement, en toile, coton de fantaisie et crêpe plat. Tailles: 16 à 40. *Ci-devant $35 à $45.* Vendredi, **12.50**

—Morgan—Deuxième étage.

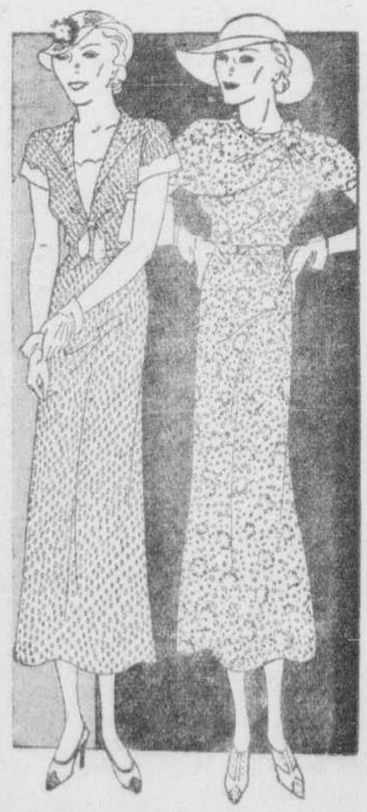

HENRY MORGAN & Co. LIMITED

ECRIVEZ au SERVICE des EMPLETTES

TELEPHONE PLateau 6261

Heures d'été du magasin — 9 a.m. à 5.30 p.m. Fermé toute la journée samedi

HENRY MORGAN & Co.

ECRIVEZ au SERVICE DES EMPLETTES — LIMITED — TELEPHONE PLateau 6261

Heures d'été du magasin – 9 a.m. à 5.30 p.m. Fermé toute la journée samedi

Journée des Soldes

Complets pour Hommes

2 Pantalons — 25.00

18 seulement — soldes de séries plus chères. Beaux worsteds en gris, brun et fauve. Tailles: 36 à 42. *Ci-devant 35.00.* Vendredi—**$25.**

12 PANTALONS DE FLANELLE importés — rayures brunes et bleues. Tailles: 30 à 34 seulement. *Ci-devant $12.* Vendredi **6.50**

8 COMPLETS DESASSORTIS — 3 morceaux — prix grandement réduit. Tailles: 34 à 38. *Ci-devant $35 et $45.* Vendredi . . **$15**

7 PALETOTS DE SPORT DESASSORTIS — en tweed gris, fauve et vert. Tailles: 36, 40, 42, 44. *Ci-devant $18 et $20.* Vendredi . . . **$10**

—Morgan—Rez-de-chaussée.

Chemises Sport ou Polo pour Hommes

CHEMISES SPORT OU POLO POUR HOMMES — beau cachemire anglais, manches longues ou courtes. Choix de bleu saxe, bleu gris, tan, vert réséda. Tailles: 34 à 42. *Ci-devant 1.45.* Vendredi **$1**

—Morgan—Arcade des hommes

Chaussettes pour Hommes

CHAUSSETTES SOIE ET LILLE POUR HOMMES—bouts et talons spécialement épissés. Brun uni et fauve. Pointures: 10 à 11½. *Ci-devant 1.50.* Vendredi, **95¢**

—Morgan—Arcade des hommes

Articles pour Hommes

57 PAIRES DE SOULIERS DE SPORT ET GOLF POUR HOMMES—trépointe Goodyear. Noir et blanc ; brun et blanc; fumée et brun. Tailles: 6, 6½, 7 et 7½. *Ci-devant 3.65.* Vendredi **2.85**

38 PAIRES DE SOULIERS DE SPORT EN PEAU D'ELAN, pour GARÇONS. Tout brun, fumée ou noir et blanc. Pointures 1 à 5. *Ci-devant 3.45.* Vendredi **2.15**

60 PAIRES DE SOULIERS EN CUIR SOLIDE POUR HOMMES—trépointe Goodyear. Choix de veau noir ou brun; semelle simple ou double. Pointures 6 à 11 dans le lot. *Ci-devant 3.65.* Vendredi **3.65**

—Morgan—Rez-de-chaussée.

CHAPEAUX DE PAILLE POUR HOMMES — choix de beaux milans, split et sennit, modèles canotiers et mou. *Solde de notre stock se vendant antérieurement jusqu'à 4.50.* A écouler, vendredi **$1**

CHAPEAUX DE FEUTRE POUR HOMMES — 29 dans la collection. Chamois et gris. Elégants bords. Pointures: 6⅝ à 7⅛ dans la collection. *Ci-devant $5.* Vendredi **1.95**

—Morgan—Arcade des hommes

Jouets

JEUX D'OUTILS DE JARDIN POUR ENFANTS — —100 en tout, comprenant râteau, houe et pelle. Différentes grandeurs. *Ci-devant, 25c, 50c, 75c et $1.* Vendredi, **15c, 35c, 50c** et **75c**

18 JEUX DE VOLANTS — complets avec deux raquettes, deux balles, deux volants. Pour intérieur ou extérieur. *Ci-devant 1.25, $2., 2.50.* Vendredi, **75c, 1.25** et **1.50**

JOUETS SANDY ANDY POUR LE SABLE—25 séries en fort métal. *Ci-devant 40c.* Vendredi **25c**

8 HACHES MARBLE SAFETY—manche en bois et garde-hache en cuir. *Ci-devant 2.75.* Vendredi **$2**

31 BALLONS AQUATIQUES —en satinette, combinaisons de couleurs. Très gros. *Ci-devant 2.25.* Vendredi . **95c**

—Morgan—Quatrième étage.

Paletots de Printemps pour Garçons

2 seulement — en tweed gris tweed brun. Taille 37. — modèle slip-on, taille 31. Aussi modèle Guard en *Ci-devant 13.75.* Vendredi **5.95**

5 ROBES DE CHAMBRE EN FLANELLE POUR GARÇONS — élégantes rayures. Tailles 14, 16, 20 ans. *Ci-devant 9.85.* Vendredi **3.95**

CULOTTES BLANCHES, BLEUES ET KAKI POUR GARÇONS — 32 seulement, tailles 5 à 9 ans. *Ci-devant 1.25.* Vendredi . . . . **75¢**

5 COMPLETS DE FLANELLE 2 MOREAUX POUR GARÇONS — veston et culotte en flanelle gris foncé. Tailles: 6 et 9 ans. *Ci-devant 3.85.* Vendredi **1.55**

14 CULOTTES EN TOILE POUR GARÇONS — bleu, vert et brun, avec ceinture. 4, 5, 6 et 8 ans. *Ci-devant 2.95.* Vendredi . . . **1.65**

9 BLOUSES KAKI POUR GARÇONS — col à même, cordon-tirette à la ceinture. Ages: 4 et 6 ans. *Ci-devant 1.35.* Vendredi . . . . **25¢**

2 COSTUMES DE BAIN UNE SEULE PIECE pour GARÇONS — haut blanc avec culotte rouge ou verte. Pour 4 ans seulement. *Ci-devant 2.75.* Vendredi, **50¢**

—Morgan—Vêtements pour garçons—Rez-de-chaussée.

Coupons de Toile et Coton, etc.

Écoulement Annuel — ½ Prix — Soldes Accumulés

Coton à draps blanc	Tapis de table imprimé
Coton à oreillers	Coton à draps jaune
Coton jaune	Coton blanc
Coutil ouvré	Coutil uni
Canevas	Damas à carreaux
Toile blanche	Tissu à serviette quadrillé
Damas blanc	"Terry Towelling"
Tissu à rouleau	Flanellette rayée
Tissu à serviettes	Flanelle blanche
Flanellette blanche	Flanelle Viyella
Flanelle de couleur	Coton à draps caoutchouté
Tapis ciré blanc	Damaskelene
Tapis ciré de couleur	Toile cirée pour tablettes

Seulement 10 "confortables" remplis de duvet — tous importés — panneaux de satin ou satinette — jolis motifs de centre, avec satinette à semis de fleurs sur l'envers. Grandeurs 60 x 72, 72 x 72 pouces. *Ci-devant 17.85 à 19.50.* Vendredi **14.85**

—Morgan—Troisième étage.

Argenterie

COMPOTIERS et CORBEILLES à GATEAUX—30 seulement—fabrication anglaise—E. P. N. S., — dessins ajourés — la plupart avec poignées. *Ci-devant 6.50.* Vendredi **3.85**

PORTE-CIGARETTES — 20 seulement — finis émail rouge et noir à dessins modernes. *Ci-devant 3.50.* Vendredi **1.65**

—Morgan—Rez-de-chaussée.

Images Encadrées

50 IMAGES 6½ x 8½ pouces — reproductions de photographies de scènes de neige, groupes vivants et sujets de vieux maitres. Les cadres sont finis acajou et noyer. *Ci-devant $1.* Vendredi. **45¢**

300 AUTRES 3¼ x 5½ pouces et 4 x 5 pouces, cadres et sujets du même genre. *Ci-devant 50c.* Vendredi . . **25¢**

—Morgan—Rez-de-chaussée.

Papeterie

GROUPE 1—Boites de papier à lettre, blocs marqueurs à bridge, supports à cartes, livres en cuir, buvards, etc. *Ci-devant 65c à 95c.* Vendredi, chacun . . . . . **45¢**

GROUPE 2—Différentes boites de papeterie—blocs marqueurs, carnets d'adresses, etc. *Ci-devant 45c à 65c chacun.* Vendredi . . . . . **25¢**

GROUPE 3 — Ecoulement de coupe-papier, sceaux, blocs marqueurs, livres, cartes index, encriers, etc. *Ci-devant 25c.* Vendredi, **2** pour **25¢**

—Morgan—Rez-de-chaussée.

Corbeilles

11 CORBEILLES à couture sur pied, doublées et ornées. *Ci-devant $4.* Vendredi, **1.35**

20 CORBEILLES DE FANTAISIE—en osier et rotin—patrons de fantaisie. *Ci-devant 1.25, 1.50 et 1.75.* Vendredi . . . . . **75¢** et **$1**

—Morgan—Quatrième étage.

Les Galeries du Quatrième Etage Présentent

3 Offres Spéciales en Verrerie

Groupe 1—10c chacun

520 articles comprenant grands verres à limonade en verre vert; poivrières et salières ambre, vert, cristal et rose; cendriers et assiettes à sorbet cristal. *Ci-devant 25c.*

Groupe 2—15c chacun

544 articles comprenant grands verres en verre vert; grosses poivrières et salières en rose, ambre et cristal; cendriers en cristal, bleu et vert; blocs à fleurs en verre topaze; verres à vin et à liqueurs de couleurs variées; plateaux individuels à noix. *Ci-devant 35c.*

Groupe 3—85c chacun

39 articles comprenant cuves à glace en verre de couleur topaze, huiliers, plats à céleri, blocs à fleurs de 8 pouces avec dessins en vert et ambre; vases en verre de couleur de 8 pouces de haut. *Ci-devant 1.75.*

—Morgan—Galeries du quatrième étage.

Paquets de Papier-Tenture

approprié pour toute pièce. 4 à 9 rouleaux par paquet. *Ci-devant $1 à $4 le paquet.* Vendredi . . . . . **50¢**

—Morgan—Troisième étage.

Abat-jour de Bougies en Soie — 35c

71 ABAT-JOUR de 4 pouces en soie française, en bleu, orange et or. Appropriés aussi pour électroliers. *Ci-devant 50c et 75c.* Vendredi . . **35¢**

30 ABAT-JOUR EN PARCHEMIN, modèles divers à dessins têtes de chiens et scènes de chasse. Grandeurs 16 et 18 pouces. *Ci-dvant $5. et 7.50.* Vendredi . . . **1.25**

12 LAMPES BRIDGE avec bases et bras en or plaqué. Fût cannelé de fantaisie. Complètes avec abat-jour bridge décorés en parchemin. S'ajustant à la douille. *Ci-devant $15.* Vendredi **7.50**

59 CADRES A PHOTOS à moulures diverses, or mat, fini érable et argent. Se posent et se suspendent en n'importe quel sens. Pour photos de 5 x 7. *Ci-devant $1.* Vendredi . . . . . **50¢**

38 PORTE-BOITES D'ALLUMETTES en cuivre anglais à dessins orientaux. Pour les boites d'allumettes ordinaires. *Ci-devant 35c.* Vendredi **15¢**

SERVICES A TULIPES EN VERRE — 25 avec tulipes, 8 feuilles dans chacun en bleu et rouge, argent et rouge. Bol en plus. *Ci-devant $2.* Vendredi . . . . . **45¢**

30 BOUTEILLES A LIQUEUR EN PORCELAINE — formes nouvelles avec soldats en couleur natives ou blanc avec garniture argentée. *Ci-devant 2.50.* Vendredi . . . . . **65¢**

—Morgan—Galeries du quatrième étage.

Bonbons

ROSEBUDS NEILSON — 60 lbs—absolument frais — un achat spécial. Vendredi, la lb. . . . . **30¢**

ALLEN'S THIRST QUENCHERS—30 lbs, délicieux et frais. Un achat spécial. Vendredi, la lb . . . . . **30¢**

MARSHMALLOWS — 30 lbs —divers aromes. Un achat spécial. Vendredi, la lb. **30¢**

—Morgan—Rez-de-chaussée.

Ustensiles de Cuisine

Une table d'articles divers—125 en tout—porte-poussière, porte-éponge, pots à céréals émaillés, bassins, bols, louches, râpes, séries de chaises, époussettes en plume, brosses à écurer, brochettes, petits balais, supports à serviettes. *Ci-devant .45 à .95 chacun.* Vendredi . . . **25¢**

COUTELLERIE INTACHABLE—56 paquets—½ douzaine de couteaux à dessert ou 1 douz. de cuillers à dessert. *Ci-devant 1.50 le paquet.* Vendredi **1.15**

CAGES A OISEAUX—50 en tout—rondes ou carrées, en cuivre et quelques-unes finies vernissées. *Ci-devant 8.75 à 11.75.* Vendredi . . . **5.85**

VADROUILLES A POLIR—104 dans le lot. Vadrouilles réversibles Shino, vadrouilles à placage. — Vadrouilles à bloc de 12 pcs. Toutes de la meilleure qualité. Ecouvillon en laine. *Ci-devant 1.65 et $2. chacune.* Vendredi . . . . . **95¢**

HORLOGES de CUISINE—12 seulement—mouvement de 8 jours. En bleu, vert, jaune. *Ci-devant 3.95.* Vendredi **2.85**

POELE ELECTRIQUE — un seul—se branche au courant —four de bonne grandeur — deux brûleurs. *Ci-devant 18.45.* Vendredi . . . **9.85**

ALABASTINE ET KALSOMINE—142 paquets — pour embellir murs et plafonds à peu de frais. Variété de couleurs incomplète. Paquet de 5 lbs. *Ci-devant 65c.* Vendredi **45c**

GLACIERE ELECTRIQUE —une seule—un réfrigérateur de qualité supérieure congelant rapidement. Donnera sûrement satisfaction. Capacité 7 pds cubes avec 4 tablettes en aluminium pour les cubes. Utilisée comme échantillon, mais bonne comme une neuve. *Ci-devant $395.* —Vendredi . . **$295**

LAVEUSES ELECTRIQUES —2 échantillons — garanties pour un an. Cuve en porcelaine. *Ci-devant $125 à $135.* Vendredi **$98**

LAVEUSES ELECTRIQUES —2 échantillons — cuve en porcelaine massive avec essoreuse régulière. *Ci-devant $98.* Vendredi **88.50**

—Morgan—Quatrième étage.

La Alimentation

Préparation d'une fricassée de poulet

Prenez un jeune poulet, plumez, videz et flambez-le, puis dépecez-le en enlevant d'abord les cuisses, ensuite les ailes, et les côtes et en faisant de tout cela plusieurs morceaux (le dos doit en faire trois ou quatre).

Laissez tremper ensuite tous ces morceaux dans de l'eau tiède pendans une heure au moins pour les faire blanchir. Pendant ce temps, préparez une sauce comme suit:

Mettez du beurre dans la casserole, gros comme un oeuf; lorsque le beurre est fondu, ajoutez deux ou trois cuillerées de farine, mêlez bien avec une cuiller de bois et ajoutez deux verres d'eau chaude; remuez encore jusqu'à ce que votre sauce soit bien liée; salez, poivrez et mettez un bouquet de persil, thym et laurier.

Placez alors les morceaux de poulet et laissez cuire à feu doux; enfin ajoutez une dizaine de petits oignons et, un quart d'heure avant de servir, une demi-livre de champignons que vous avez d'abord fait blanchir à l'eau bouillante, car sans cela votre sauce brunirait.

Lorsque votre poulet est cuit, c'est-à-dire au bout d'une heure, retirez les morceaux et placez-les dans un plat creux. Dégraissez ensuite la sauce et ajoutez une liaison et la moitié d'un jus de citron. Pour votre liaison, mettez un jaune d'oeuf dans un bol, délayez-le avec deux ou trois cuillerées de sauce que vous avez fait refroidir et versez le tout dans votre sauce que vous avez éloignée du feu; remuez vivement et ajoutez un demi-jus de citron.

Ne pas déranger les astronomes durant l'éclipse

Les savants anglais s'installeront à Parent et à Magog.

LE COLONEL COHEN

Le "Montcalm", du Pacifique Canadien, arrivera, ce soir, à Montréal, ayant à son bord un groupe d'astronomes anglais qui viennent au Canada afin d'assister à la prochaine éclipse totale de soleil qui aura lieu dans l'après-midi du 31 août. Les astronomes qui sont attachés à l'observatoire royal de Greenwich se rendront à Parent, dans le nord de la province, pour voir l'éclipse. Ils seront dirigés par le professeur Jackson. Les savants qui sont attachés à l'observatoire astrophysique de Cambridge, sous les ordres du professeur Stratton, D.S.O., O.B.E., iront s'installer à Magog. Chacun des groupes a apporté une grande quantité d'instruments scientifiques pour photographier l'éclipse. La plupart des photographies seront spectroscopiques, mais des photographies ordinaires seront aussi prises.

Comme on le sait déjà, l'éclipse sera visible sur une bande d'environ 100 milles de large et traversant la province du nord au sud. Cette bande passe entre Montréal et Sainte-Anne de la Pérade, c'est-à-dire environ 35 milles à l'est de Trois-Rivières. Les villes et villages situés dans cette section verront l'éclipse totale.

Le phénomène complet

Le colonel J.-Waley Cohen, qui fait partie du groupe de Cambridge et qui était à Montréal depuis quelques temps afin de préparer l'arrivée de ses confrères, fait remarquer au public qu'il serait inutile de se rendre aux endroits qu'ont choisi les astronomes pour observer l'éclipse, car elle sera visible tout aussi bien aux environs. Le phénomène complet, depuis le premier contact entre le disque noir de la lune et la face du soleil jusqu'après le passage de la lune, durera environ 2 heures. Mais l'éclise totale ne sera visible que durant quelques secondes ou au plus une minute et 40 secondes. Le public sera sûrement intéressé de voir décroître la lumière et la chaleur du soleil. Il sera intéressant d'examiner les ombres avant et après la totalité. Il faut remarquer la conduite des oiseaux et des animaux.

Le colonel Cohen demande spécialement au public de ne pas déranger les savants dans leur travail et de ne pas approcher de leur camp d'une distance moindre d'un demi-mille.

Ile que veut annexer Cap-de-la-Madeleine

(Du correspondant de la PRESSE.)

Trois-Rivières, 28.—Le conseil du Cap-de-la-Madeleine a décidé de demander à la législature, à sa prochaine session, de détacher du territoire de la ville de Trois-Rivières l'île de la Wayagamack sur laquelle se trouvent les usines des compagnies Wayagamack Pulp & Paper Co. et de la Wayagamack News et de l'annexer au Cap-de-la-Madeleine. Cette décision a été prise à la suite de l'acceptation par la ville de Trois-Rivières de l'offre des compagnies Wayagamack de n'engager, en retour de concessions en matière de taxes municipales, que des ouvriers résidant à Trois-Rivières. Le premier ministre Taschereau a demandé au conseil de Trois-Rivières de ne pas adopter une pareille ligne de conduite, mais celui-ci passe outre unanimement à ce désir.

Des conseils pratiques donnés aux cultivateurs

(Du correspondant de la PRESSE)

Sainte-Rose du Dégelé, 28. — Sur invitation de M. l'abbé J.-E. Desbiens, curé, presque tous les cultivateurs de l'arrondissement se sont réunis à la beurrerie de M. Geo. Belzile. Après la cérémonie de la bénédiction, le curé donna de sages conseils aux cultivateurs et les encouragea à supporter la crise.

M. Ph. Lambert, agronome, recommanda l'élevage du bétail laitier, pour maintenir la fertilité des sols, et l'amélioration du troupeau, par une meilleure sélection. M. David Bélanger inspecteur de beurreries et fromageries du comté, se déclare enchanté de la nouvelle beurrerie. Il demanda aux cultivateurs de s'efforcer de diminuer le coût de production de la livre de gras en produisant davantage, en prolongeant la durée de lactation de leurs vaches et en s'efforçant de produire du bon lait et de la bonne crème à leur fabrique locale.

M. J.-W. Morel, député du comté, a parlé de l'esprit de coopération qui doit régner chez nos cultivateurs.

La police a retrouvé $3,000 d'effets volés

A la suite de l'arrestation de deux individus, mardi soir, par la police de Westmount, la capitale Jones et le détective Talbot, de la ville voisine, ont retrouvé, hier après-midi, pour plus de $3,000 de marchandises volées, dans une maison de l'ouest de la ville.

Ces marchandises ont, plus tard, été identifiées comme provenant de la demeure de M. K.-S. Maclacklin, 1, chemin Grenville, Westmount, qui avait été cambriolée, le 25 du courant.

La police a aussi en sa possession quantité d'autres effets qui n'ont pas encore été identifiés.

"Chant du prisonnier"

Joliet, Ill., 28. — Le "chanteur du cimetière" dont la claire voix de ténor a attiré des centaines de personnes à un cimetière de prisonniers serait, suivant les officiers du pénitencier, William Chrysler, un prisonnier privilégié (trusty).

Les autorités disent qu'elles ont appris que le chant provenait d'une carrière adjacente au cimetière et que Chrysler qui était chargé des pompes de la carrière, la nuit, était le chanteur en question. Une enquête est projetée.

Seulement, le ténor ne s'est pas fait entendre, hier soir.

Le temps propice

Le temps actuel serait le plus propice pour commencer la construction du boulevard métropolitain, prétend M. Charles-M. Black, président du Royal Automobile Club of Canada, dont les membres de l'exécutif étaient réunis en assemblée hier après-midi. L'entreprise coûterait moins cher que plus tard et elle fournirait du travail aux chômeurs.

473

PATRON No 473: — Ensemble avec jaquette-boléro. Le patron en est établi pour 14-16-18-20 ans et en 36 et 38 pouces de buste.

N.B.—Veuiller faire remise par bon postal, mandat, d'express, ou argent sous pli recommandé. La Presse n'est pas responsable des lettres non reçues et n'accepte aucun envoi par chèque. Prière de ne pas commander des mesures autres que celles qui sont spécifiées.

LA PRESSE Dépt des Patrons, Montréal

Ci-inclus 25 cents pour patron No 473

Ecrire nom lisiblement

Rue et numéro

Grandeur

Ville et Province

Un catalogue des patrons est en vente au prix de 15 cents.

La Vie Sociale

SUITE DE LA PAGE 5

Ottawa

—Leurs Excellences le gouverneur général et lady Bessborough ont reçu à diner à Rideau Hall, hier. Les invités étaient: l'hon. M. et Mme Stanley Baldwin, Mme Hugh Guthrie, Mme C.-H. Cahan, l'hon. M. et Mme C.-F. Alderdice, sir Gilbert Vyle, M. Joseph Brennan, lord Weir, sir Samuel et lady Smith, sir Allan Anderson, M. et Mme A.-E. Abbott, M. R.-N. Hereshaw, le Dr G.-S.-H. Rossow, sir Douglas et lady Newton, M. T. Phillips, M. G.-G. Whiskard, M. et l'hon. Mme Geoffrey Dawson, M. H.-A. Gwynne.

—Sir Robert et lady Borden ont reçu un groupe de délégués à la Conférence impériale à diner, hier. Les invités étaient: l'hon. M. et Mme Coates, le Begum Haroon et sa fille Doulab Haroon, le très hon. sir Philip Cunliffe Lister, le très hon. sir John Gilmour, lady Pope, Mme Gordon Ewart, sir Geo. Ramsay, sir Henry Stackhouse, Mme Freda Fripp, M. Malcolm MacDonald.

—Le haut Commissaire britannique et lady Clark ont reçu quelques délégués à la Conférence impériale, à diner, à Earnscliffe, hier. Les invités étaient: Le très hon. Stanley Bruce et Mme Bruce, l'hon. M. et Mme Havenga, sir A.-C. Chatterjee et lady Chatterjee, le très hon. vicomte Hailsham et lady Hailsham, le très hon. Thomas et Mme Thomas, sir George et lady Perly, l'hon. M. et Mme E.-N. Rhodes, l'hon. M. L.-S. Amery, le très hon. W.-L. Mackenzie King, M. et Mme J.-H. Le Rougetel, M. Richard Hale, Mlle Andrey Clark, Mlle Frances Clark et M. Eustache Clark.

—L'hon. M. Hugh-A. Stewart, Ministre des Travaux Publics, a donné une grande réception au Musée National, hier soir, en l'honneur des délégués à la Conférence impériale et de leurs femmes. Lady Perley, présidente du Comité de réception, recevait avec M. Stewart. Les invités se chiffraient à quelque seize cents, environ. Lady Perley était vêtue d'une robe de satin vert Nil, création de Patou, avec parure de diamants.

—Mme Hugh Guthrie a donné un déjeuner de 45 couverts au Country Club, hier, en l'honneur des femmes des délégués à la Conférence impériale.

—Mme Hugh Stewart, qui a passé quelques mois à Paris, s'embarquera, samedi, à bord de l'"Empress of Britain", pour revenir au Canada.

—Lady Kingsmill a donné un diner de seize couverts, hier, avant la réception offerte par l'honorable ministre des Travaux Publics. Lady Kingsmill recevra un autre groupe, dans les jardins de sa villa "Bally beg", à Rockliffe, dimanche.

—M. Pierre Lyautey est parti pour New-York.

—Le ministre de France au Canada et Mme Henry ont reçu à diner, ces jours derniers. Le comte et la comtesse Roberti di Villanova, M. Boal, M. Philippe Barrès, M. Pierre Lyautey et le comte de la Grèze étaient au nombre des invités.

—Plus de cent invitées ont été reçues par Mmes Stanley Baldwin, J.-H. Thomas, la Vicomtesse Hailsham et Mme Walter Runciman, mardi, au Château Laurier. Mlle Terry de Londres, Lady Newton, d'Angleterre, Mme J.-G. Coates de la Nouvelle-Zélande, Mme N.-C. Havenga, de l'Afrique du Sud, servaient le thé. Au nombre des dames présentes, mentionnons: Mme W.-D. Herridge, sœur du premier ministre, lady Clark et lady Perley. La prochaine réception aura lieu le 2 août et la troisième, le 9 août.

SALON de BEAUTE
B. M.
Ondulations permanentes **$2** et plus
Ondulations à l'eau . 25c
Shampoo 25c
Notre spécialité: Coupe de cheveux pour dames et enfants.
71 LAURIER O. CR. 5549

Cet été, les garçons forts seront en santé AVEC **Scott's Emulsion** FACILE A PRENDRE

OUI! **FLIT** détruit les mouches!

Si vous avez eu chaud?

Une bonne savonnure de Savon Baby's Own rafraîchit et fait disparaitre complètement toute odeur désagréable. Ce savon est reconnu pour sa pureté absolue et son arome délicat.

Pour les petits enfants le Savon Baby's Own prévient les échauffaisons, adoucit la peau, facilite un sommeil réparateur.

Cartons individuels, 10c partout.

"le meilleur pour Bébé et pour Vous"

IL NE RESTE PLUS QUE

8 JOURS

pour collectionner les capsules "caps" de bouteilles de liqueurs

CORONA

afin de participer au tirage des 78 prix d'une valeur totale de $700. On sait que chaque lot de 5 capsules donne droit à un billet de tirage qui aura lieu au St-Denis, le 5 août à 8 p.m. Pour plus de détails téléphoner à York 1255. Cie des liqueurs.

CORONA Ltée Ave Verdun 3150

Repas Idéaux pour l'Été

LA FAMEUSE CUISINE du Windsor sert de délicieux et appétissants repas à des prix raisonnables.

TOUS LES QUATRE restaurants Windsor sont parfaitement ventilés—il y fait frais et l'on y mange avec confort par les temps les plus chauds.

VOUS POUVEZ luncher au Coffee Shoppe, au Grill ou à la Grande Salle à manger—Repas vraiment satisfaisants aux prix de 40c à 95c.

POUR DINER il y a le Coffee Shoppe, la Grande Salle à manger ou les "Cascades". Repas à *prix fixes*: 60c à $1.50.

CONCERT DE MUSIQUE dans la grande salle à manger—danse au "Cascades" pendant le diner. A partir de 10 h. il y a un souper dansant au "Cascades", à $1.25—couvert gratis.

• *Repas à la carte à prix populaires à tous les restaurants.*

HOTEL **Windsor**
CARRE DOMINION
LE DOYEN DES HOTELS CANADIENS

MARIE: Mais je croyais qu'elle avait une servante—

ANNE: On le dirait bien à *voir* ses mains.

MARIE: Comment fait—elle pour les garder si blanches et veloutées?

ANNE: Elle m'a confié son secret—du Lux pour la vaisselle. Elle prétend que c'est un véritable soin de beauté—et ma chère, à *moins de 1c par jour!*

—LUX pour la vaisselle—

Lever Brothers Limited
Fournisseurs de savon brevetés de leurs Excellences le Gouverneur-Général et la comtesse de Bessborough.

Les municipalités demanderont aux gouvernements de modifier le projet de retour à la terre

La colonisation est considérée par l'Union des municipalités comme le seul palliatif adéquat à la crise actuelle.—La loi des cités et des villes.

MUNICIPALISATION DES POUVOIRS

(De l'envoyé spécial de la "Presse".)

A bord du S.S. Laurentic, 28.—Le magnifique congrès-excursion de l'Union des municipalités s'est achevé ce matin avec l'arrivée du S.S. Laurentic dans le port de Montréal, vers 7 heures. L'escale à New York a dû être abrégée d'une demi-journée, à cause des retards apportés par la brume persistante, mais le retour se fit effectué dans une température idéale et ensoleillée sans les vents et les pluies rencontrées le long de la côte de Gaspé, ce qui a retardé le paquebot d'une dizaine d'heures pour le retour à Montréal.

Le S.S. Laurentic a ajouté considérablement à sa liste pour son voyage de retour et quelque 250 touristes américains se sont joints aux 400 personnes qui avaient fait la première partie du voyage. Un entrain extraordinaire a régné à bord. Les passagers se félicitent tous de cette dizaine de jours de vie artificielle et attrayante que constitue le petit voyage sur l'océan et sur le fleuve, entre Montréal et New York. Les congressistes en particulier n'ont que des louanges à l'adresse de l'agence Turcotte à laquelle l'Union avait confié pour la première fois le soin d'organiser la croisière-congrès.

Courte halte à la citadelle

Comme le navire était bien en arrière de son temps, la halte à Québec a été très courte durée hier soir, juste à l'heure du souper. A peine une heure après avoir accosté, le S.S. Laurentic s'engageait à nouveau dans le fleuve comme le soleil disparaissait avec magnificence derrière les montagnes aux teintes vertes et bleues.

Le paquebot repartira dès demain pour une nouvelle croisière.

Législation municipale

A la 5e session générale, tenue lundi, sous la présidence de M. W.-A. Moisan, maire de Drummondville, M. Oscar Morin, président de la Commission municipale, a expliqué brièvement les lois municipales passées lors de la dernière session parlementaire. Les principales modifications législatives décidées en cours d'année concernent l'obligation pour les prêteurs sur gages de tenir un régistre des objets reçus, le droit d'ouvrir des chemins même sur les terres privées afin de faciliter la recherche et l'exploitation des mines, l'autorisation de voter accordée aux compagnies à fonds social dans les cités et les villes.

Pour faciliter la colonisation

Afin de favoriser le mouvement de retour à la terre la loi ch. 41 permet au ministre de la colonisation de se porter adjudicataire, pour le gouvernement, de tout immeuble ou partie d'immeuble vendu pour taxes municipales.

Il peut aussi acheter les immeubles que les municipalités locales ont été obligées d'acquérir, à défaut d'acheteur. Cette acquisition peut être faite lorsque le ministre juge qu'il est de l'intérêt de la colonisation dans une localité d'agir ainsi, et pourvu que le montant de l'acquisition n'excède pas, dans chaque cas, la somme de cent dollars ou cinq dollars l'arpent. Dans le cas où un immeuble est ainsi adjugé au gouvernement, le retrait doit être exercé dans les quatre mois, au lieu de deux ans comme dans un cas ordinaire. A remarquer que le gouvernement ne peut acheter, sous l'autorité de cette loi, un immeuble qui serait vendu par le shérif, ou autrement, uniquement pour des taxes scolaires. Cette loi ne s'applique qu'aux ventes pour taxes municipales.

Loi des cités et des villes

Les modifications apportées à la loi des cités et des villes pourvoient à la convocation régulière des électeurs et à la clôture de la votation. Une nouvelle disposition ajoutée à la loi des cités ainsi qu'au code municipal permet aux municipalités de décréter par règlement que la compensation pour l'usage de l'eau devra dans tous les cas être payée par les propriétaires. Un amendement facilite la vente à l'enchère ou de façon privée des habitations salubres dévolues à la municipalité. D'autres dispositions prévoient aux mesures à prendre dans le cas de destitution de hauts fonctionnaires dans les villes de 50,000 âmes et plus et aux droits des municipalités dans les cas de modifications à apporter aux règlements d'emprunt.

D'autres dispositions ajoutées à la loi ont trait à la votation et à l'éclairage dans les centres ruraux.

M. L.-A. Richard

M. L.-A. Richard, sous-ministre du département de la colonisation, a expliqué par le menu l'entente conclue entre le fédéral et le provincial au sujet de la colonisation comme remède au chômage. La province de Québec, dit-il, est sans doute mieux favorisée que d'autres, mais le nombre des sans-travail y est quand même assez élevé, même dans les campagnes où l'industrie forestière ne fait plus vivre son monde.

Retour à la terre

Des trois sortes principales de remèdes, les grands travaux publics devront être discontinués parce qu'ils tendent à faire exécuter des ouvrages de moins en moins utiles et occasionnent de fortes dépenses ; le secours direct est une nécessité, mais il développe, comme on l'a démontré à diverses reprises, des dangers de parasitisme. Il reste le mouvement général du retour à la terre.

Ce mouvement ne remédiera pas à toute la situation, mais il trouvera sûrement de la faveur auprès des exterriens que les incantations de la ville ont attirés dans les milieux urbains et qui, après de dures leçons, sont disposés à reprendre le chemin des terres. Ils savent que les conditions du colon, si elles comportent de réelles difficultés, n'en comptent pas moins de sérieux avantages. Le colon a son habitation, son pain, son eau, son bois, ses légumes à lui; il peut compter sur certaines primes du gouvernement moyennant les conditions voulues, de développement du terrain.

L'entente conclue avec le fédéral

Une entente récemment conclue avec le gouvernement fédéral convient de placer les chômeurs sur des terres de colonisation, pourvu que le fédéral, le provincial et les municipalités contribuent chacun le tiers des $600 requis pour l'établissement. L'hon. M. Laferté eût bien voulu exempter les municipalités de ce fardeau, mais le gouvernement fédéral a tenu au projet original pour des "raisons de précédent", et le ministre de la colonisation du Québec a cru de son devoir d'accéder quand même à la proposition, pour garder à la province la part de $200,000 que le projet lui assure.

Contributions en nature

Certaines municipalités demandent à être exemptées du fardeau de la contribution. Mais la chose est impossible, puisque la condition est sine qua non, déclare M. Richard.

Il ne faut pas perdre de vue, du reste, que les $600 mentionnés constituent un maximum, et qu'il est fort possible qu'on se contente de moins, le cas échéant. M. Richard suggère à l'Union des municipalités de demander la fixation d'une contribution minima (disons $150 au lieu de $200) dans le cas des villes mieux favorisées.

Puis, il semble qu'un particulier puisse remplacer la municipalité pour la contribution du tiers, pourvu que l'argent soit remis au nom et par l'intermédiaire de la municipalité. Dans des cas spéciaux on considérera même les contributions en nature,—vache, cheval, etc., par exemple,—et on réduira leur valeur de la somme demandée.

Le choix des colons

Le point important, c'est la sélection des familles. Il y avait à craindre autrefois qu'on cherchât à se débarrasser des indésirables et à les envoyer sur les terres de colonisation. Mauvaise politique puisque, une fois les fonds épuisés, ces mêmes éléments revenaient se remettre à la charge des villes qui les avaient ainsi expédiés sur des terres.

Maintenant le choix se fait par les missionnaires-colonisateurs envoyés sur place et est contrôlé par le département formé à Ottawa et qui comprend des représentants du Law Seettlement Society, du C.P.R., du C.N.R. et du ministère provincial de la colonisation.

Terres de la Couronne

Comme l'entente conclue défend de soustraire un seul sou pour l'achat de terres nouvelles, on doit diriger les familles vers les régions de colonisation. Dans des cas spéciaux on cherche à les établir à proximité des villes, quand les conditions faciles le permettent. C'est un problème à solution trop compliquée et trop lente que l'établissement sur des terres abandonnées.

Même s'il ne fallait pouvoir garder sur les terres que la moitié des familles ainsi établies ce serait faire oeuvre durable et aider, de plus, à disposer du surplus de 40,000 jeunes que la natalité assure chaque année à la province maintenant que la porte des Etats-Unis et de l'Ouest est fermée pour longtemps.

On veut placer 1,000 colons

En réponse à diverses questions posées, M. Richard a déclaré que les deux lois contre le chômage en 1930 et en 1931 n'ont pas pris de dispositions spéciales relativement au retour à la terre et il a demandé que l'Union formule une résolution à l'effet d'obtenir qu'on puisse réglementer là-dessus dans les municipalités sans avoir à passer par le long processus du referendum des électeurs.

Vu la saison avancée, on a fixé à 1,000 le nombre des colons à établir, et la préférence sera toujours donnée aux familles sur les célibataires. La province n'assume le fardeau du transport, de l'augmentation des gardes-feu, etc., que parce qu'elle a foi dans le succès du mouvement.

M. Charles-Eugène Dubé

M. Charles-Eugène Dubé, maire de la Rivière-du-Loup, a exposé de façon aussi pratique que spirituelle les avantages de la municipalisation de l'électricité dans sa ville. Il se défend de se poser en adversaire des grandes compagnies; il rappelle que sa ville jouit de conditions particulières qui ont favorisé la municipalisation de l'énergie et des profits. Et il la cite en exemple.

Un cas de municipalisation

Les 5 chutes d'eau de la petite rivière qui traverse la ville de Rivière-du-Loup lui assurent un approvisionnement facile. La principale, — nommée la chute municipale, — avait coûté déjà quelque $300,000 en 1919 et rapportait en revenus bruts à cette même date un total de $23,000, ce qui laissait des profits nets de $1,051. Une fois le coût porté à presque $400,000, en 1931, à cause d'additions importantes, on signalait cependant des revenus bruts de $78,000 (contre $64,000 en 1928) et des profits nets de $33,000 (contre $29,000 en 1928).

Il ne faut pas perdre de vue, par ailleurs, que ces chiffres ne tiennent pas compte, comme le feraient les compagnies du 14% d'intérêt sur le capital investi. Tout l'argent perçu va à améliorer le système, et on peut imaginer ce qu'il en sera quand la ville vendra tout des 1,000 k. h. alors qu'elle ne dispose actuellement que de 560.

Des taux faciles

Les taux sont avantageux: $20 par année pour l'énergie destinée à développer la force motrice; 2 cents du kilowatt pour les premiers 300 destinés au chauffage et 1 cent par chaque 100 additionnels; 3 cents du kilowatt pour l'éclairage des annonces. L'éclairage des rues se fait à très bon compte.

Il est vrai que l'éclairage résidentiel coûtait 10 cents du k.h. l'année dernière (taux aujourd'hui réduit à 8½c.), mais le maire Dubé rappelle que nombre d'autres petites municipalités vendent plus cher. Il ne faut pas oublier non plus, dit-il, que le débit est plus petit que dans les grands centres, que le nombre des clients est plus restreint, que les taux sont appelés à être réduits graduellement, qu'on préfère charger moins cher pour l'eau qui est un élément plus essentiel, et que la ville propriétaire de son système est libre d'en agir comme elle l'entend à l'endroit de ses communautés et de ses chômeurs.

Le système a coûté en tout quelque $387,000 mais il vaut plus d'un million, et la Rivière-du-Loup a déjà refusé des offres alléchantes tant elle tient à garder son système.

Sherbrooke aussi

M. F. Gélinas, représentant de Sherbrooke, a donné une causerie très intéressante sur la municipalisation de l'électricité et des pouvoirs dans la ville de Sherbrooke et il a confirmé de façon convaincante les conclusions tirées par M. Dubé sur le sujet.

Résolutions diverses

L'Union des municipalités a formulé un certain nombre de résolutions, qui ont été adoptées à l'assemblée de clôture tenue à bord mardi après-midi. On demande l'adoption d'une loi pour obliger toute personne venant se fixer dans une municipalité à s'enregistrer dans les trente jours suivant son arrivée. On prie la Commission municipale de Québec d'étudier l'opportunité de remettre des certificats de compétence à tout nouveau secrétaire-trésorier d'une municipalité. On veut que le ministère des affaires municipales trouve le moyen de restreindre la responsabilité des municipalités dans le cas des accidents de trottoirs.

L'Union prie le département de la voirie de se charger du coût de l'entretien de toutes les routes numérotées passant à travers les petites municipalités de moins de 10,000 âmes. Un vote spécial de félicitations a été donné à l'hon. T.-D. Bouchard, le secrétaire-trésorier de l'Union pour la part prépondérante qu'il a prise dans l'organisation du congrès. On a également reconnu le travail efficace du bureau de direction et des officiers de l'Union. L'Union se réjouit de la nomination de MM. Oscar Morin et L.-E. Potvin à la Commission municipale.

Licences et taxes de commerce

Il a été résolu de nommer un comité, composé de l'hon. T.-D. Bouchard, de MM. W. Moisan, P.-E. Boivin, le Dr A. Cherrier, Oscar Morin et Joseph Jean, pour étudier la question de l'imposition des licences ou taxes de commerce par les municipalités, cause de nombreuses difficultés, et faire rapport là-dessus au congrès de l'automne prochain.

Pour remédier à l'injustice de la sollicitation à domicile faite par les compagnies étrangères qui ne paient pas de taxe d'affaires, il a été résolu que le parlement de Québec soit prié d'amender la loi de façon à permettre aux villes de moins de 15,000 âmes de réglementer là-dessus, et l'Union des municipalités se charge de présenter cette requête régulièrement au parlement.

Municipalisation électrique

Le congrès déclare féliciter le bureau exécutif de l'Union d'avoir créé la section pour la défense des droits de la municipalisation électrique, l'encourage à développer cette section en créant si possible un bureau d'experts composé des ingénieurs des différentes municipalités exploitant des systèmes électriques pour faire profiter les municipalités de moindre importance des connaissances pratiques de ces techniciens, et invite les municipalités exploitant des réseaux électriques qui ne l'ont pas encore fait de se joindre à la dite section de l'Union.

Il est de plus résolu que le gouvernement provincial soit prié de prendre toutes les mesures nécessaires pour protéger les droits de municipalités exploitant des réseaux électriques et particulièrement de celles qui ne fabriquent pas elles-mêmes leur courant mais ont à l'acheter des corporations privées et recommande à ce gouvernement de conserver les pouvoirs d'eau de la province qui ne sont pas encore exploités pour les développer au besoin et fournir aux corporations municipales qui le désireront le courant nécessaire à l'exploitation de systèmes de distribution électrique municipalisés.

Une copie des présentes résolutions sera transmise à l'hon. L.-A. Taschereau, premier ministre et ministre des affaires municipales de la province.

Nouveau système de secours

L'une des principales résolutions passées par le congrès mérite d'être reproduite plus au long, puisqu'elle touche à plus d'un point intéressant sur les moyens à prendre pour remédier au chômage et a particulièrement retenu l'attention des délégués. Elle se lit comme suit:

Il est proposé par M. J.-M. Gabias, président du comité exécutif de Montréal et par M. J.-E. DeBellefeuille, maire de Pointe-Claire, appuyés par M. Joseph Marier, secrétaire-trésorier de la ville de Drummondville, et M. J.-E. Letellier, maire de la ville de Mégantic: que la conférence de l'hon. T.-D. Bouchard, sur "l'aide aux sans-travail à S.-Hyacinthe" soit imprimée aux frais de l'Association pour distribution gratuite à toutes les cités et villes de la province.

Les conditions du système préconisé sont les suivantes :

(a) Le coût des matériaux est à la charge des intéressés directement et ne peut dans aucun cas être chargé au fond contributoire. Le coût de la main-d'oeuvre seul est chargeable à ce fonds.

(b) Le fonds contributoire est constitué comme suit: PREMIERE PART: cinquante pour cent sont payés par les intéressés directement et les intéressés ont droit de diminuer leur contribution des montants qui peuvent leur être octroyés par les départements fédéraux et provinciaux qui subventionnent dans le cours ordinaire de leur administration des travaux de même nature ; DEUXIEME PART: vingt-cinq pour cent sont payés à même les fonds de secours directs des municipalités auxquelles contribuent actuellement la municipalité, le gouvernement fédéral et le gouvernement provincial chacun pour un tiers; TROISIEME PART: vingt-cinq pour cent sont acquittés en heures de travail par les ouvriers employés, cette troisième part étant considérée comme la contribution des sans-travail au maintien du système.

(c) Le taux du salaire à l'heure doit être le salaire raisonnable et courant de la municipalité où s'exécutent les travaux.

(d) Les sans-travail de toute municipalité, même extérieure, mais de la province, consentant à payer sa part de secours directs pourront être admis sur les chantiers d'aide aux sans-travail sur présentation d'une carte d'admission signée par les autorités compétentes de la municipalité étant la résidence du sans-travail.

Pression auprès des autorités

La convention déclare approuver le dit système dans ses grandes lignes, en recommande l'adoption à toutes les municipalités de la province dans lesquelles il peut être mis en vigueur et prie le gouvernement fédéral et le gouvernement provincial ou les organismes qui les représentent dans l'administration des secours aux sans-travail, de permettre aux municipalités d'appliquer les sommes qu'elles peuvent verser en secours directs au payement des vingt-cinq pour cent portés dans le dit système comme la contribution des corps publics.

Il est de plus résolu que des copies certifiées des présentes résolutions soient transmises sans délai au très hon. R.-B. Bennett, premier ministre du Canada, à l'hon. L.-A. Taschereau, premier ministre de la province de Québec et ministre des affaires municipales et à toutes les municipalités de cités et de villes de la Province.

Municipalités et colonisation

Une résolution non moins importante se lit comme suit :

Il est proposé par M. J.-M. Gabias, président du Comité Exécutif de Montréal, appuyé par le Dr J.-O. Leblond, maire de Lévis et résolu :

ATTENDU que le développement de la colonisation et de l'établissement sur les terres cultivables a été considéré jusqu'ici et est encore considéré comme étant du domaine exclusif des gouvernements fédéraux et provinciaux; ATTENDU que les municipalités doivent restreindre leurs activités au développement de leur propre territoire et qu'elles ne sauraient raisonnablement être tenues de contribuer au développement d'autres municipalités ou de territoires inorganisés; ATTENDU que dans le projet actuel de retour à la terre la part contributoire des municipalités a été fixée à une proportion égale à celle du gouvernement provincial;

ATTENDU que cette part est excessive quant à ce qui concerne les municipalités et qu'elle impose aux dites municipalités un fardeau trop lourd en rapport avec les bénéfices propres qu'elles pourraient retirer de la mise en vigueur de ce projet ; ATTENDU que les municipalités ne sont particulièrement intéressées dans ce projet que par la réduction des charges que peuvent imposer sur leur fonds de secours direct les personnes qui pourraient être retranchées de la liste des assistés; ATTENDU que cette assistance coûterait moins cher que les montants dépensés pour mettre en vigueur les dits projets de retour à la terre;

EN CONSEQUENCE, il est résolu que des représentations soient faites aux gouvernements fédéral et provincial pour leur demander d'apporter à ce projet des modifications en vertu desquelles la part contributoire des municipalités serait ramenée à un montant sensiblement égal en profit que peuvent en retirer les municipalités et que, de plus, si les gouvernements ne peuvent maintenir leur part contributoire au maximum actuel en diminuant la part des municipalités, les dits gouvernements soient priés de permettre au corps municipal de souscrire un montant moindre que $200.00, les gouvernements s'engageant à tripler ce montant en souscrivant chacun d'eux un montant égal à la contribution municipale.

M. J. Beaubien réélu président

Les élections ont donné le résultat suivant: patron, l'hon. L.-A. Taschereau; président honoraire: le col. H.-E. Lavigueur, maire de Québec; 1er vice-prés. honoraire: M. C.-E. Dubé, maire de Rivière du Loup; 2e vice-prés. honoraire: M. le Dr J.-O. LeBlond, maire de Lévis; 3e vice-prés. honoraire: M. Albert Giguère, maire de Shawinigan-Falls; président actif, M. Joseph Beaubien, maire d'Outremont; 1er vice-président actif, M. J.-M. Gabias, président du comité exécutif de la ville de Montréal; 2e vice-président, M. P.-E. Boivin, maire de Granby; 3e vice-président, M. W.-A. Moisan, maire de Drummondville.

Les directeurs nouveaux sont: siège No 1: M. C.-M. Allen, maire de Verdun; siège No 2, M. Arthur Drolet, échevin de la ville de Québec; siège No 3, le Dr H.-A. Quintal, président de la Commission métropolitaine et échevin de Montréal; siège No 4, M. Léon Trépanier, échevin de Montréal et leader du Conseil municipal; siège No 5, M. le Dr J.-R. Forest, maire de la ville de Sherbrooke.

Les autres directeurs de l'Union sont les messieurs dont les noms suivent et qui sont restés en fonctions, les directeurs étant élus pour 3 ans, l'élection se faisant annuellement par tiers: Dr L.-J. Moreault, député, maire de Rimouski; M. Wilfrid Lorrain, maire de l'Abord-à-Plouffe; le Dr H.-A. Quintal, échevin de Montréal; M. C. McPherson, maire de Magog; M. J.-A. Gagnon, maire de Shawinigan-Falls; M. J.-T.-R. Boissy, maire de S.-Lambert, Dr Alfred Cherrier, maire de S.-Jérôme, M. C.-H. Robillard, maire de Ste-Thérèse.

Les directeurs à vie sont les fondateurs suivants:: M. P.-W. McLagan, Westmount; M. Alex. Thurber, Longueuil; M. James Ballantyne, Montréal-Ouest; M. J.-A.-A. Leclair, Notre-Dame de Grâce; M. T.-D. Bouchard, S.-Hyacinthe.

Pour décharger le programme

Pour décharger le programme et parce que certains des délégués attendus ont été empêchés de faire le voyage-congrès, quelques-uns des travaux inscrits n'ont pas été donnés. C'est ainsi que l'hon. Athanase David a dû faire excuser son absence forcée; Me Edgar Rochette, député de Charlevoix-Saguenay, et le Dr Alphonse Lessard devaient donner des conférences, l'un sur "les expropriations" et l'autre sur les "Unités sanitaires". M. Alphonse Girard, secrétaire-trésorier de Magog, n'a pu donner la causerie intitulée: "Besoin pressant d'une législation extraordinaire". Certaines questions, jugées trop compliquées pour le moment n'ont pas été abordées.

A SUIVRE SUR LA PAGE 11

Fondée en 1837

Fournisseurs Brevetés

Holt, Renfrew

annonce

LA VENTE ANNUELLE de FOURRURES POUR AOÛT

avec des rabais de

10% à 50%

sur d'élégants manteaux, mantes et étoles

Holt, Renfrew & Co. Limited

Voici le moyen le plus rapide de MAIGRIR!

Maigrissez en ayant recours à l'excellente méthode en honneur aux fameuses sources d'eau minérale d'Europe — 3 à 5 livres par semaine.

Vous pouvez maintenant — à domicile — faire disparaître la disgracieuse obésité, en ayant recours à la même excellente méthode simple qui a tant de succès à Carlsbad, Vichy et Marienbad. Car la science a découvert le moyen de concentrer les sels qui rendent si efficaces les bains amaigrissants de ces célèbres sources d'eau minérale.

Grâce à cette méthode vous pouvez perdre jusqu'à 1 lb par jour et recouver vos charmes physiques sans modifier votre existence d'une iota !

Chaque soir mettez une petite poignée de REUDEL BATH SALTRATES dans une baignoire d'eau chaude—aussi chaude que vous pouvez confortablement l'endurer. Baignez-vous dans cette solution une dizaine de minutes, puis frictionnez-vous vivement et pesez-vous.

Vous constaterez que le premier bain réduit votre poids et vous rend plus vigoureux, rend votre peau plus douce, l'anime pour ainsi dire. Bientôt la taille, les hanches, le buste, etc., diminuent de plusieurs pouces et de belles lignes arrondies succèdent à l'embonpoint disgracieux. Votre poids revient à la normale. Vous maigrissez sans que votre peau devienne flasque.

Et voici pourquoi le bain aux Reudel Saltrates fait maigrir: L'insuffisance d'oxygène dans le sang est la cause principale de l'embonpoint. Il faut de l'oxygène pour brûler la matière de rebut et les poisons qui produisent l'embonquoint. Les REUDEL BATH SALTRATES suppléent à cette insuffisance. Chaque once de ce merveilleux mélange salin dégage dans l'eau un bon pied cube d'oxygène qui atteint le sang par les pores, bannissant ainsi les déchets pernicieux et dissolvant littéralement la graisse.

Cette méthode rapide, hygiénique de maigrir a donné d'heureux résultats dans des milliers de cas. Ainsi donc, n'acquérez pas la sveltesse au détriment de la santé. Ne vous bourrez pas de remèdes, ne vous privez pas de manger. Maigrissez — de 3 à 5 livres par semaine — en adoptant la méthode précitée. Les REUDEL BATH SALTRATES sont en vente dans toutes les pharmacies à 50c seulement le gros paquet.

REUDAL BATH SALTRATES

REDUCTIONS DE MI-ÉTÉ

Bonnes marchandises de saison offertes à des bas prix inconnus jusqu'ici parce que nous voulons les écouler au plus tôt.

NE MANQUEZ PAS CES AUBAINES AU RAYON DE TISSUS

Spécial vendredi matin de 9 à 11 heures

Voile Imprimé

Régulier 39c pour **10c**

Une véritable valeur d'occasion sera offerte à ce moment de la journée. C'est le solde de nos voiles imprimés.

Spécial vendredi, tant qu'il y en aura

Broadcloth Imprimé

Régulier 25c pour **15c**

Broadcloth imprimé, 36 pouces de largeur, en coupons de bonnes longueurs.

Crêpe Lucerne Imprimé

Régulier 50c pour **25c**

Un lot de Crêpe Lucerne imprimé. Solde de nos valeurs régulières en coupons.

Collets et poignets fantaisie en guipure, Point d'Alençon, Organdi, Crêpe

dans les modèles les plus récents. Prix pour cette vente,

59c

TRES SPECIAL

Chemises en broadcloth pour hommes

Valant jusqu'à $1.95

Ch. **49c**

Encolures: 13½ à 17½

Broadcloth rayé ou de couleur unie. Très bonne qualité, coupe garantie. Ces chemises sont offertes avec un ou deux faux-cols séparés ou collet à même; nuances de bleu, vert, ou drab. Quelques unes sont quelque peu salies dans ce lot.

Robes pour fillettes de 2 à 6 ans

Confectionnées en bonne percale avec jolis dessins de fleurs ou points de fantaisie. Nous avons aussi dans ce lot des rompers en broadcloth mercerisé pour bébés. Spécial,

69c

VOYEZ CES OFFRES TRES EXTRAORDINAIRES

Spécial vendredi matin, tant qu'il y en aura

24 couvre-lits en voile Peter Pan — chacun **$1**

garantis ne pas changer au lavage; 2 jolis dessins, soit fleuris ou à gros pois, sur fond bleu, vert, rose, mauve ou or. Ces couvre-lits sont ornés de ruche à chaque côté et de plis au bas. Dimensions 90 x 100 pouces. Valeur régulière $3.95. Prix, vendredi matin à 9 heures,

100 douzaines de belles grandes serviettes en tissu éponge, 20 x 40 pouces, — chacune **19c**

Ces serviettes sont à fond blanc avec rayures de couleur à chaque bout, rose, bleu, vert, jaune ou mauve. Valeur régulière de 39c chacune. Prix réduit pour cette vente seulement.

Solde de notre satin rayon — 36 pouces de large **19c**

Encore 4 jolies couleurs telles que drab, bleu, orange ou olive. Pratique pour robes ou jupons-combinaisons. Valeur régulière de 69c. Prix pour écouler vite.

N. B. — Pas de commandes par téléphone ni C. O. D.

1,000 paires de Bas de soie façonnés pour dames

Pointures: 8½ à 10 la paire **59c**

Bas de soie de première qualité avec talons français et haut élastique, semelles bien renforcées, tous garantis de premier ordre; grand choix de couleurs nouvelles ainsi que noir.

Costumes de bain marque "Hollywood" Garanties 100% pure laine

Ces costumes sont avec dos très bas, s'ajustent à toutes les tailles, jolis dessins ou combinaisons de couleurs, et aussi tout unis. Toujours vendus $4.00. Spécial pour cette vente.

Chacun **$2.95**

Chandails pour dames demoiselles et enfants

à moins de la moitié du prix régulier

Un lot de chandails désassortis. Les uns sont en tricot uni et d'autres en soie et laine. Venez vous convaincre des excellentes qualités que nous vous offrons pour un si bas prix. Valeurs régulières de $1.00, $1.50, $1.79 offertes pour cette vente au prix uniforme de

59c

Bas courts et bas mi-jambe pour enfants

Jolis revers fantaisie ou unis, tous de première qualité. Grandeurs et couleurs désassorties. Dans le lot, pointures, 4½ à 8. Prix pour cette vente,

15c *la paire*

Lingerie en soie de haute qualité

Step-in, Panties, Brassières, Camisoles

pour dames de petites et moyennes tailles. Ce sont des soldes que nous sacrifions au prix très bas de 75c le morceau.

le morceau **75c**

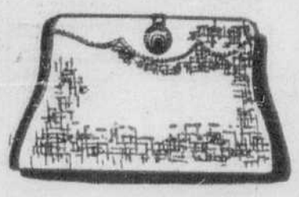

Sacoches d'été à très grande réduction

Nous désirons offrir à notre nombreuse clientèle, avant notre inventaire, un spécial dans nos sacoches d'été. Ce lot comprend des sacoches en crêpe, en tapestry, et quelques-unes en cuir. Spécial.

Chacune **98c**

L. N. Messier

Téléphone: AMherst 2143

RUE MONT-ROYAL EST COIN FABRE

NOUVELLES OUVRIÈRES

Les cuisiniers de Montréal se plaignent d'être remplacés par des étrangers.

Un appel aux autorités

Les cuisiniers de Montréal, dont un bon nombre se trouvent actuellement à chômer comme tant d'autres, viennent d'adresser aux autorités compétentes, une lettre dans laquelle ils se plaignent de ce que "les ouvriers de leur métier se voient privés de travail par suite de l'importation de cuisiniers étrangers qui viennent prendre leurs positions".

Cette plainte est accompagnée d'un questionnaire, auquel les autorités sont priées respectueusement de répondre: "Nous désirerions savoir, est-il demandé dans ce questionnaire, qui a donné la permission d'importer des cuisiniers pour le manoir Richelieu, à la Malbaie, Qué., et si la personne qui a accordé le permis d'importer des cuisiniers, a fait une enquête pour s'assurer pourquoi les cuisiniers de Montréal ne pouvaient obtenir de l'emploi, quand des cuisiniers étaient importés de New York, pour terminer la saison.

La lettre se termine par cette conclusion: "Nous croyons que les droits des citoyens canadiens sont gravement compromis en cette circonstance, et nous verrions d'un oeil favorable que cette question soit approfondie, afin de donner justice aux ouvriers de ce métier qui sont sans travail, en notre ville.

La lettre est adressée au nom des cuisiniers sans travail de Montréal.

Confection pour hommes

Le local No 2 des ouvriers canadiens-français de la confection pour hommes, de la "United Clothing Workers of Canada", a tenu une belle assemblée d'affaires, hier soir, à la salle Horn, boulevard Saint-Laurent, près Rachel.

La question de l'organisation des ateliers de la campagne, sous la juridiction de l'union nationale canadienne, a été exposée et unanimement approuvée.

L'assemblée a été appelée à se prononcer sur le cas des briseurs de grève.

Le comité exécutif proposa de les condamner à une amende variant de $5 à $25 dollars, de les forcer à assister aux assemblées du local durant une période variant de 6 mois à 2 ans, de les priver durant cette période du droit d'adresser la parole, de voter et d'occuper des charges.

L'agent d'affaires, M. L. Oligny, dans son rapport, annonça qu'un nouveau système de distribution d'emploi allait être établi. Il est de nature à partager les places de façon égale entre les membres canadiens français, juifs et italiens. Il fonctionnera au prorata des membres de chacune de ces trois nationalités.

L'agent d'affaires appuya sur le fait que si les ouvriers restent unis, ils seront en mesure d'améliorer leurs conditions, sans trouble et sans porter le moindre dommage à l'industrie qui les fait vivre. Faisant allusion à la situation présente dans l'industrie de la confection, M. Oligny déclara que ce que l'on peut exiger, dans le moment, c'est d'avoir une union assez forte pour empêcher certains patrons de la confection de profiter de l'occasion de la crise pour baisser les salaires. Il fut vivement applaudi.

Avis spécial

Les membres des conseils et comités suivants sont priés de se rendre ce soir, à 7 h. à l'édifice des syndicats catholiques: Conseil central, secrétariat ,Conseil de construction, Conseil des métiers de l'imprimerie, B. E. G. des cordonniers, comité de la Fête du Travail, comités exécutifs ou groupes représentatifs du garage municipal, des fonctionnaires municipaux, des employés des postes, des employés de magasin, des employés de tramway, des propriétaires de taxis, et tous les délégués à la convention de Sherbrooke.

Conseil Central

Ce soir, il y a assemblée régulière du Conseil central des syndicats. On étudiera de nouvelles résolutions qui seront présentées au prochain congrès de la Confédération des travailleurs catholiques à Sherbrooke.

Club Delorimier S.-Denis

La conférence ouvrière organisée par le comité exécutif du club ouvrier Delorimier Saint-Denis aura lieu, demain soir, à 8 h. en la salle Martineau, 4495 rue Papineau, près Mont-Royal. Chaque club ouvrier ou association ouvrière, qui s'occupe de questions d'intérêt public, est fraternellement invité à se faire représenter à cette conférence par trois délégués. Le but principal de cette conférence ouvrière est de se concerter pour trouver un terrain d'entente entre toutes les clubs et associations, et adopter une attitude uniforme pour la sauvegarde et la défense des intérêts de la classe ouvrière. A demain soir, 29 courant, à 8 h. au No 4495 Papineau, près Mont-Royal.

Par ordre du comité.

Club ouvrier S.-Edouard

Sous la présidence de M. J.-A. Masse, son président, le club ouvrier S.-Edouard a tenu une intéressante assemblée, hier soir, en sa salle des réunions au No 428 rue Defleurimont. M. F.-A. Renaud a été élu vice-président du club. Sur un rapport que la compagnie des tramways enlève les vieux dormants de son ancienne voie de la rue Lajeunesse, une résolution a été adoptée priant la compagnie de donner ce vieux bois aux familles des chômeurs pauvres.

M. Almira Labrosse a proposé et fait adopter une résolution aux fins de demander à la ville de faire nettoyer le parc du Mont-Royal, par les chômeurs de la cité, et de leur donner le bois mort pour leurs provisions d'hiver.

M. E. Gamache a soulevé la question de la canalisation du Saint-Laurent. M. l'avocat Boissonnault, aviseur du club, a aussi parlé sur cette question de brûlante actualité.

Le club ouvrier Saint-Edouard a décidé d'appuyer fortement le système du travail en régie, au lieu de contrat, sur les chantiers de la cité.

Notes personnelles

M. Adhémar Tremblay, président de l'union typographique Jacques-Cartier, No 145, de l'union internationale, qui avait acheté son billet de passage pour un voyage en Europe, le 6 août prochain, a renoncé à ce voyage, pour des causes inhérentes à sa charge de président de l'union.

M. L.-M. Dupont, un ancien militant du mouvement ouvrier, qui avait cessé ses activités dans le mouvement, et dont la présence aux assemblées des clubs ouvriers, depuis quelque temps, a été fort remarquée, a déclaré, hier, à la "Presse" qu'il rentrait, de nouveau dans le mouvement, pour y rester. Il fait demander aux secrétaires des clubs ouvriers et des associations ouvrières qui s'occupent de questions d'intérêt public, de vouloir bien lui faire connaître leurs noms et leurs adresses au No 5142 rue Chambord.

M. Alphonse Gérard, ex-trésorier de l'union internationale des employés de tramways, qui a pris un congé de quelques mois, à la campagne, avec sa famille, à Montebello, près de Namur, était en ville, hier. Il a prié la "Presse" d'adresser son fraternel salut à tous ses amis et compagnons de travail: les employés de tramways.

UNIONS INTERNATIONALES

Assemblées pour ce soir, 4e jeudi du mois:
—Comité exécutif du Conseil des métiers et du travail, de Montréal;
—Conseil international des métiers de la construction.

SYNDICATS CATHOLIQUES

—Conseil central en ses quartiers, au No 1231 Demontigny est.

UNIONS NATIONALES

—Briqueteurs, maçons et plâtriers du Canada; au No 915 Carré Victoria.
—Finisseurs en travaux de ciment.

Six escadrilles américaines au pageant aérien

M. W.-A. Lawrence, publiciste et agent de liaison du quatrième pageant aérien annuel du Canada, doit partir ce soir pour New York. Il conférera avec les autorités du champ d'aviation Roosevelt, au sujet d'une excursion aérienne américaine. Les excursionnistes assisteront au pageant, les 20 et 21 août prochain. Ils viendront en avion. Plus de 250 propriétaires d'avions utilisent Roosevelt-field comme base. Le président et gérant général de l'aérodrome, M. G.-W. Orr, et ses directeurs ont l'intention d'organiser cette excursion à laquelle prendront part plus d'une soixantaine de machines.

Déjà, nombre de locataires de Roosevelt-Field ont promis de venir à Montréal. Après avoir visité le champ d'aviation, M. Lawrence interviewera plusieurs célébrités de l'aviation, à New York, pour compléter le programme en voie d'élaboration, à Montréal.

C'est aujourd'hui...

SUITE DE LA PAGE 7

nest Paquin, J.-L. Bélanger de la "Presse", M. Léopold Frigon, avaient la direction du programme des courses et on nous affirme qu'ils furent à la hauteur de la situation.

Service de police

Merci à l'inspecteur Aquila Desrosiers, au capitaine Gravel, au lieutenant Ulric Richard et à leurs hommes pour leur magnifique service d'ordre. Rien n'a cloché sur ce côté. Ce furent pour le Bien-Etre et la "Presse" les grands artisans du succès d'hier.

Fillettes costumées

Marcelle Tessier et Réjeanne Tessier, fillettes de M. et Mme Albert Tessier, 4715 rue Saint-Hubert, dans des costumes d'excellent goût aux chiffres de la maison L.-O. Grothé et de la maison Laberge, furent royalement récompensées par cette dernière qui leur divisa 3 beaux billets de $1. Ce geste a été souligné de longs applaudissements.

Allocution de M. Camirand

A l'issue de la distribution des prix, M. J.-D. Camirand, président du Bien-Etre de la Jeunesse remercia les donateurs et bienfaiteurs de la journée et en quelques mots expliqua l'oeuvre que poursuit l'excellente institution qu'il dirige. Il n'oublia pas la "Presse" qu'il remercia de tout son coeur pour l'intérêt de toujours qu'elle porte au Bien-Etre.

Les vainqueurs

Voici maintenant les mamans et les garçonnets et fillettes qui ont décroché des prix: tables ornées: Mme Charles Jobin, 8806, rue Lajeunesse ; fillettes, kiddy-car, Léopoldine Lahaise, Gabrielle Clermont et Thérèse Crépeau; garçonnets, idem, J.-J. Vaillancourt, J.-P. Côté, Jacques Decelles; fillettes, vélocipèdes, Lucille Boucher, Cécile Legault, Colette Holly, garçonnets, idem, Claude Poirier, Maurice Lagacé, Conrad Legault; courses à pieds, garçons, Léopold Ouimet, Gaston Courtois, Roland Laplante; fillettes, Rita Sauvé, Marcelle Laplante, Noella Verdon; course Laberge, Gilberte Picard, Laurette Jobin, Gabrielle Pagé, Marcel Ouimet, Roland Desroches, Antoine Binda; fillettes, 10 à 12 ans: Aline Picard, Marcelle Côté, Yvette Hélie; garçons, Edmond Kramer, Guy Rousseau, Roger Deneault, garçons, course L.-O. Grothé et cigarette "Roxy": Paul Lavigne, Jean-Charles Badeaux, Emile Béland et Henri Bertrand.

Les municipalités...

SUITE DE LA PAGE 10

Artisans du succès

Il convient de rendre hommage aux représentants de la ligne White Star, M. Dubé en particulier, à M. Laurent Turcotte, de l'agence du même nom, organisateur du voyage des municipalités, à M. P.-E. Boivin, maire de Granby, organisateur des divertissements, pour l'attention courtoise qu'ils ont mise à la disposition des passagers.

Mme Geneviève Davis-Lebel, Mme Bella Ouellette, Mlle Germaine Giroux, Mlle Mance Duplessis, MM. Fournier de Belval, Fred Barry, le Dr Paul Trépanier, L. Coedel ont fourni le programme artistique et des sketches amusants. On a également organisé à bord du bateau différents concours de jeux et représenté le film "Disraëli".

Le service de table et de cabines de la White Star a été apprécié à bord du S. S. Laurentic, et on ne peut s'empêcher de croire que les deux autres voyages "sur l'océan" que le paquebot entreprendra ces semaines-ci, entre Montréal et New-York, vont attirer un bon nombre de touristes.

Les journalistes à New-York

M. Joseph Bourgeois, le représentant de la "Presse" à New-York, par une délicate attention à l'endroit de ses jeunes confrères, se porta à la rencontre de l'envoyé spécial de la "Presse" et de ses compagnons-journalistes samedi dernier et, en sa compagnie joviale, ils ont pu visiter la métropole américaine d'une façon pratique et agréable, avec l'impression d'être "de la place" et non pas des étrangers de passage. On se souviendra longtemps de ses explications heureuses et de la cordiale sollicitude dont il les a entourés. Quelques poses fameuses prises par M. Francis Doublier, de Fort-Lée, N.-J., à la suite d'une petite réception intime, diront à la postérité que les reporters "étaient là". Au souper, à la Maison Blanche,—petite oasis française,—une vingtaine de joyeux compatriotes excursionnistes se trouvaient réunis.

Et les reporters des journaux canadiens-français de Montréal n'ont que des louanges à l'adresse du représentant de la "Presse" à New-York.

Un vétéran de deux guerres est décédé

Vétéran de deux guerres, la guerre sud-africaine et la grande guerre, M. William MacMillan, sergent quartier-maître armurier,est décédé hier à l'hôpital Royal Victoria, après une brève maladie. Il était âgé de 63 ans et avait fait du service actif pendant 38 ans dans les armées anglaises et canadiennes.

Né à Glasgow, Ecosse, le défunt vint au Canada en 1911, où il continua sa carrière militaire qu'il avait commencée dans son pays natal à l'âge de 18 ans.

Il laisse son épouse, une fille, Catherine, et quatre fils, James, William, Duncan et Alexander. Les funérailles auront lieu demain.

Incorporation

En plus de l'incorporation des instituts, la Quebec Women's Institute va enfin être dotée d'une personnalité juridique par son incorporation en vertu de la loi des Sociétés nationales de bienfaisance. C'est ce que vient d'annoncer Mme G.-C. McCurdy, publicite de l'organisation provinciale. La procédure nécessaire est actuellemeet préparée à cette fin.

Une chute dangereuse

(Du correspondant de la PRESSE.)

Montmagny, 28. — M. Emile Ladurantaye, employé depuis une vingtaine d'années par la compagnie A. Bélanger Ltée, s'est fracturé le crâne et un bras en tombant d'un ascenseur, d'une hauteur d'environ trente pieds. Le Dr Philippe Richard après l'avoir pansé l'a fait transporter à l'hôpital.

Syncope néfaste

(Du correspondant de la PRESSE.)

Ottawa, 28. — M. Reginald-H. Jennings, est mort subitement mardi soir à Tenaga, dans la Gatineau où il passe l'été et a succombé à une syncope. Il était âgé de 41 ans et célibataire. M. Jennings était un vétéran de la Grande Guerre.

Recette de

CACAO GLACE Fry

Pour Usages de Maison

3 cuillerées à table de Cacao Breakfast "Fry"
6 cuillerées à table de sucre — Une pincée de sel
½ tasse d'eau bouillante

Mélangez le sucre, le cacao et le sel ensemble, ajoutez la demi-tasse d'eau bouillante; mélangez bien et faites bouillir pour une minute.

Tenez dans une glacière et pour servir prenez un verre, versez-y deux cuillerées à table de ce mélange et remplissez le verre avec du lait froid en brassant vigoureusement.

Pour un bon breuvage au cacao il est nécessaire d'employer une bonne qualité de cacao et par conséquent employez "FRY'S"

J. S. FRY & SONS, (Canada) Limited, Montreal

318F

VENTE SPÉCIALE

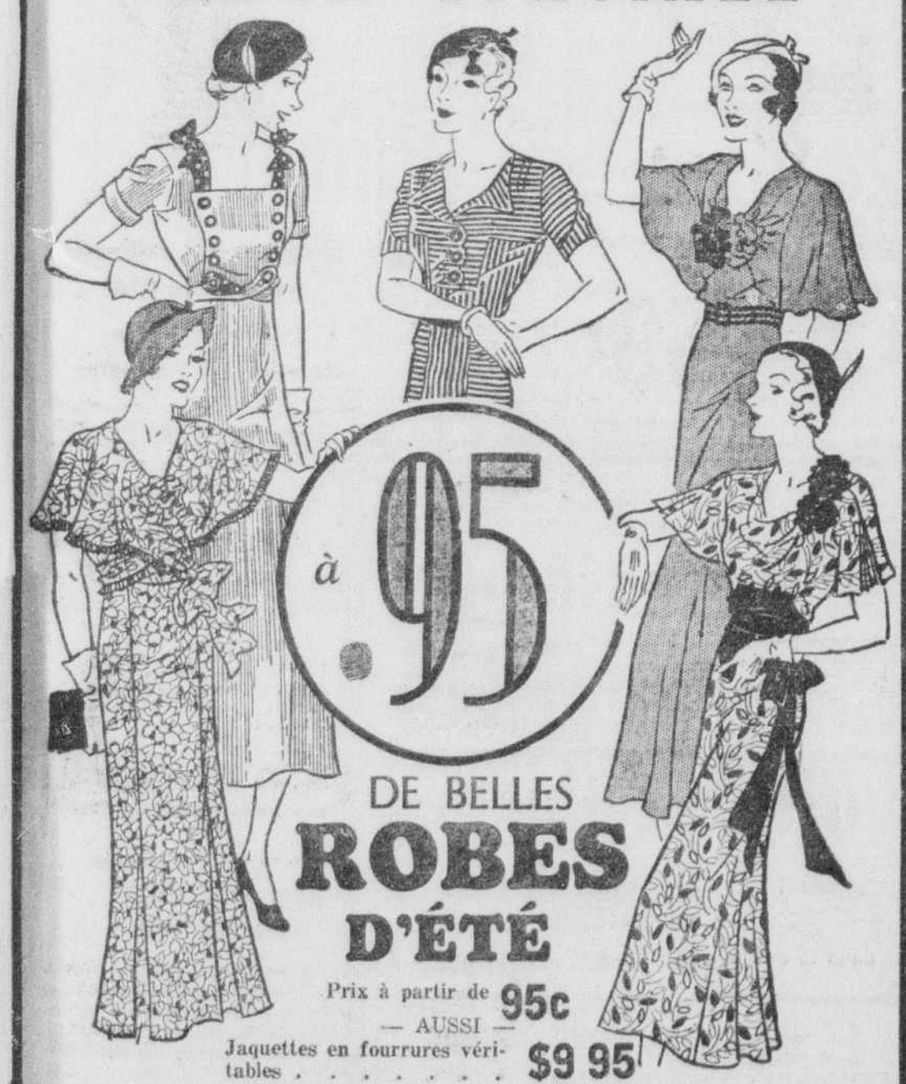

à .95

DE BELLES ROBES D'ÉTÉ

Prix à partir de 95c

— AUSSI —

Jaquettes en fourrures véritables $9.95

SYNDICAT St HENRI

3619-29 Notre-Dame Ouest. — WIlbank 3151
4008, rue St-Denis, coin Duluth. — HArbour 8598

La Meilleure QUALITÉ du Monde

TOUTES les Sardines "Crossed Fish" sont choisies avec le plus grand soin — la meilleure qualité du monde depuis 59 ans... Votre épicier vous le dira.

Si vous désirez des Sardines de Norvège plus petites — 34 à 36 par boite — demandez les "Crossed Fish" grandeur "BABY".

DOMINION STORES LIMITÉE

"OÙ LA QUALITÉ COMPTE"

Savon P & G 10 pains 29c
Prix rég. 10 pour 35c. Ce prix sensationnel est pour cette semaine seulement.

Ketchup Heinz grosse btle 16c
Rég. 21c. Limite de 3 par client

Catsup "National" Raymond Bout de 25 onces 15c
Rég. 19c

Sardines Brunswick 6 boîtes 25c
Rég. 5c la boîte

Lamelles de savon à la pesée lb 6c
Rég. 3 lbs 25c

Cottage Rolls fumés de Wilsil 2 lbs 25c

Jambons roulés fumés, désossés, Golden, pesant en moyenne 4 et 5 livres

PAIN TASTY, 24 onces enveloppé 6c
GATEAUX GOLDEN VELVET, lb 17c

PUR CACAO BREAKFAST de Fry, bte ½ lb 23c
Délicieux glacé. Demandez la recette.

NOUVELLE IDEE
"OXADE" le paquet 5c
pour limonade et orangeade. Un paquet fait 2 verres

Christie's Merry Sugar Wafers lb 23c
Flocons de Lux Gros paquet 19c 3 moyens paquets 25c
Gurd's Dry Ginger Ale Bout. 30 oz. 2 pour 35c

Offre Spéciale ! ! !
Un pot de 8 onces d'Apprêt à Salade Blue Ribbon 19c
Une boite de Lime Jello (Rég. 8c) 1c
LES DEUX POUR 20c

CAFE RICHMELLO, boite de 1 lb 45c
THE DOMINO, paquet de 1 lb 45c
VIANDES en conserve Clark, la boite 9c
FROMAGE Kraft canadien, la livre 25c
BACON tranché Wilsil, la livre 17c
OLIVES Queen Palm Brand, le pot de 32½ onces 29c
SAUMON rose de choix, boite ronde 10c
MARMELADE d'oranges, le pot de 40 onces 25c
FEVES blanches, 5 lbs 10c
MACARONI à la pesée, toutes sortes, la livre 5c

BOEUF salé Bovril, 2 boites No 1 25c
ANANAS Gold Reef du Sud Africain, grosse boite 25c
GELEES Lushus de Shiriff, 3 paquets 23c
CORN STARCH de Benson, le paquet 12c
SAUCE H.P. la bouteille 27c
POUDRE à pâte Royal, la boite de 6 onces 29c
VI-TONE, la boite de 1 lb 51c
QUAKER CRACKELS, 2 paquets 25c
ESSENCE de Hire's Root Beer le tube 29c
SAVON SUNLIGHT, le pain 6c

Biscuits universels Weston
Paquet de 17 onces. Tant qu'il y en aura. 25c
Magasins de Montréal seulement

Eau Vichy Richelieu
embouteillée par le gouvernement français.
La bouteille 19c

Fruits et Légumes Frais

Patates de Montréal 10 lbs 10c
Cerises Montmorency pour table ou pour confiture Panier de 6 pintes 39c
Fèves vertes (Fèves en gousse) lb 5c

PRODUITS LOCAUX
Laitue Iceberg, carottes nouvelles, oignons verts, nouvelles betteraves, nouveaux navets, concombres . . 2 pour 9c

Valeurs de nos Marchés à Viandes

Filet de porc lb 15c
Volaille de choix classe "A" lb 19c
Rôti dans la croupe, bouvillon de choix lb 22c
Cuisseaux de veau nourri au lait lb 15c

Agneau Frais du Printemps

Devants lb 9c Longes lb 20c Gigots lb 23c

Poisson Frais Pêché

Flétan de l'Atlantique lb 19c
Morue en tranches lb 10c
Nouvel envoi de saumon de Gaspé à des prix attrayants
Jambon cuit Victory (3¾ lbs en moyenne) bte $1.49

LES PRIX SPECIAUX SONT EN VIGUEUR AUX MAGASINS DE :
Montréal, Verdun, Outremont, Westmount, Cartierville, Longue-Pointe, Tétreaultville, Montréal-Ouest, Lachine, St-Lambert, St-Laurent, Longueuil, Châteauguay, Pointe-aux-Trembles, Ville St-Pierre, Ste-Anne-de-Bellevue, Pointe-Claire, St-Jean, Beauharnois, Valleyfield, St-Jérôme, Huntingdon, Joliette, Farnham, Lachute.

En visite à la "Presse"

De gauche à droite, nous remarquons, assis, Mmes PHILIPPE FOLEY et JOSEPH ROY, en arrière dans le même ordre, MM. PHILIPPE FOLEY et JOSEPH ROY, tous de Hartford, qui ont visité nos bureaux, et qui sont de passage, chez des parents et amis, entre autres, M. LOUIS MAHEU, rue St-Antoine et Mme J.-A. FORTIN, de Verdun.—(Cliché la "Presse".)

Importante réunion ouvrière, à Québec

(Du correspondant de la PRESSE.)

Québec, 28. — A son assemblée bimensuelle, mardi soir, le Conseil fédéré des métiers et du travail a fait entendre plusieurs protestations et adopté d'intéressantes résolutions.

Le projet adopté par l'Union des Municipalités, sur proposition de M. Bouchard, à l'effet de retrancher 25 p. c. du salaire de l'ouvrier, lorsque celui-ci prend part à des travaux faits avec les octrois du chômage, a soulevé l'indignation des délégués. Le secrétaire a été chargé d'écrire au conseil municipal et aux gouvernements, pour protester. Appuyant M. Tom Moore, président du Congrès des métiers et du travail, le conseil a aussi reproché au gouvernement fédéral de n'avoir pas délégué un chef ouvrier à la conférence impériale, afin de prendre les intérêts de la classe ouvrière.

Un délégué a déclaré que la semaine de 60 heures de travail appliquée aux travaux du pont de l'Ile d'Orléans n'est pas une politique louable. De ce fait, on emploie moins d'ouvriers. D'ailleurs, ne retranche-t-on pas partout quelques heures de travail?

L'irradiation de l'heure provinciale à Québec, l'approbation du couvre-feu à 8 heures du soir, pour les enfants qui ne sont pas accompagnés de leur parents, l'envoi d'un délégué à la réunion du Congrès des métiers et du travail qui se tiendra à Hamilton le 12 septembre prochain, une résolution à être envoyée au conseil municipal protestant contre le fait que des enfants de 10 à 15 ans fréquentent des clubs de boxe et de lutte; voilà succinctement le travail des délégués.

Poète "sécuritaire"

La Ligue de sécurité de la province de Québec profite d'une rectification du nom du conférencier-poète à l'une de ses dernières causeries au poste CKAC pour adresser ses sincères remerciements à Monsieur Delvida Poirier qui tient en haute estime l'oeuvre de prévention des accidents.

Au cours de cette conférence, M. D. Poirier récita un de ses poèmes: "Le départ de Jean-Louis". On sait que M. Poirier va réunir prochainement quelques-unes de ses oeuvres en volume.

Vous économisez en achetant chez Eaton—Voyez ces spéciaux de la Vente vendredi

VENTES DE JUILLET CHEZ EATON

Seulement 5 jours d'achats dans la semaine — Magasin fermé le samedi durant juillet et août.

VENTE SEMESTRIELLE DE MEUBLES ET D'ARTICLES D'AMEUBLEMENT EATON

★ Spécial! Chesterfield

chez EATON vendredi pour seulement **34.50**

A bien moins que le prix habituel grâce à un achat très spécial. Chesterfield recouvert de reps moucheté et nouvelles tapisseries de haute qualité. Construction solide sur sangles, avec coussins à ressorts sans envers. Un chesterfield de belle apparence et qui vous donnera des années de service.

Toutes les commandes reçues jusqu'à 5.30 p. m. vendredi seront remplies à ce prix spécial.

Au cinquième chez Eaton

OREILLERS SIMMON'S en plumes de poulet. Pas de commandes C.O.D. Prix de la Vente Semestrielle, vendredi, la paire . . . . **.95**

★**SOFA-LIT ET MATELAS.** En vente de à 10 seulement. Prix de la Vente Semestrielle, vendredi **6.45**

Au quatrième chez Eaton

POELE A GAZ ACME avec tablette. Prix de la Vente Semestrielle, vendredi . . . **19.75**

Au sous-sol chez Eaton

★**BANCS PLIANTS DE JARDIN.** Prix de la Vente Semestrielle, vendredi **1.00**

★**CHAISE PLIANTE** de plage avec appui-pieds. Prix de la Vente Semestrielle, 2 morceaux **1.98**

★**TABLES A PANNEAU** en bois franc non peint. Prix de la Vente Semestrielle, vendredi **3.95**

★**ENSEMBLES DE TELEPHONE.** Table et chaise non peintes. Prix de la Vente Semestrielle, vendredi **3.25**

★**TABLES DEMI-LUNE** en noyer avec 2 tablettes. Prix de la Vente Semestrielle, vend. **2.95**

Au quatrième chez Eaton

PAPIERS PEINTS SUNWORTHY pour passages et salles à manger. Prix de la Vente Semestrielle, vendredi, le rouleau simple . . **.33**

PAPIERS PEINTS SUNWORTHY pour chambres à coucher. Prix de la Vente Semestrielle, vendredi, le rouleau simple . . **.29**

PAPIERS PEINTS SUNWORTHY pour vivoirs et chambres à coucher. Prix de la Vente Semestrielle, vendredi, le rouleau simple . . . . . **.27**

Au sixième chez Eaton

Magasin ouvert de 9 a.m. à 5.30 p.m. Fermé toute la journée le samedi pendant l'été

AUBAINES DE LA FERMETURE DU SAMEDI

Magasin fermé le samedi durant juillet et août. 5 jours d'achats pendant la semaine.

Une aide importante qui nous permet de faire 6 jours d'affaires en 5.

Chaussettes d'enfants

Aubaine de la Fermeture du Samedi, vendredi

.25

Belle qualité de rayon sur coton mercerisé, avec revers à dessins jacquard (droit à mi-jambe, et retournés à la cheville). Rose, ciel, or, blanc, pêche. Pointures 5 à 8½. 1,800 paires, en une grande offre à la moitié des prix habituels.

Au rez-de-chaussée chez Eaton—Centre

10,000 paires de bas de soie

Entièrement façonnés — Imparfaits choisis

CHIFFON CLAIR — Tout en soie. Entrée finie picot.

SERVICE EPAIS OU MOYEN — Soie jusqu'au haut ou jusqu'à l'entrée en coton mercerisé. Fini picot.

Beige sable Poivre Miel Sunbrown Tons Suntan pâle Biskra Tons de gris

Espace et personnel supplémentaires pour un meilleur service!

Une aubaine qui devrait attirer des centaines de dames élégantes et économes dès l'ouverture du Magasin vendredi matin! Venez en acheter au moins une demi-douzaine! Le choix de modèles et de couleurs est rarement vu à ce prix. Profitez-en! Pointures 8½ à 10½ dans le lot.

,55

Aubaine de la Fermeture du Samedi, vendredi, la paire

Commandes téléphoniques acceptées jusqu'à épuisement des quantités Au rez-de-chaussée chez Eaton—Centre

Gants en tissus

Aubaine de la Fermeture du Samedi, vendredi

.29

Des gants qui se vendraient ordinairement de 50 à 1.25! Grande variété de dessins au poignet! Tissu rétrécie en gris, blanc, fauve, beige et noir. Pointures 6½ et 7 seulement. Nous en avons 2,500 paires à ce prix extraordinaire!

Au rez-de-chaussée chez Eaton—Centre

Messieurs! Tout faits ou faits sur mesure

Une vente de complets qui commence vendredi — dure une semaine et défie comparaison avec n'importe quelle offre depuis des années.

C'est, en effet, la première fois que nous offrons un complet fait sur mesure en worsted pour aussi peu que 18.95!

Le choix des nouveaux dessins et nuances d'automne. Worsted anglais de laine, tweed irlandais, et riche serge botany grise ou bleue.

Ceci n'est pas le solde des tissus à complets d'été. C'est un groupe choisi avec soin des lainages de qualité d'un fabricant connu.

L'on vous offrira un choix remarquable de bons worsteds, en gris oxford, gris moyen, brun, bleu et tan; tweeds irlandais en gris et brun; et serges botany en bleu et gris. Presque tous les effets de dessins que vous pourriez désirer: chevronnés, rayures simples ou groupées et dessins de fantaisie.

Faits et finis comme des complets beaucoup plus chers — avec doublure de Celanese. Tailles 34 à 44 et complets tout faits pour réguliers, moyens, forts ou courts et forts. Un ajustement élégant assuré pour chaque homme et jeune homme dans les complets faits sur mesure.

Avec un pantalon

$18.95

Avec deux pantalons 22.50

Personnel et espace supplémentaires

Aussi 150 de nos complets à 29.50, 32.50 et 35.00 pris de notre stock régulier et offert pendant cette Vente à 22.50. Tous à 2 pantalons.

Au deuxième chez Eaton—Rue Ste-Catherine

Extra! Vêtements lavables

L'offre sensationnelle de l'été!

Ordinairement .98 à 1.95

Au point de la quantité, et de la qualité au prix, cette offre surpasse toutes les ventes de la saison en vêtements de plage, en une variété de modèles et de couleurs inaltérables. Quelques modèles de la grande collection sont illustrés.

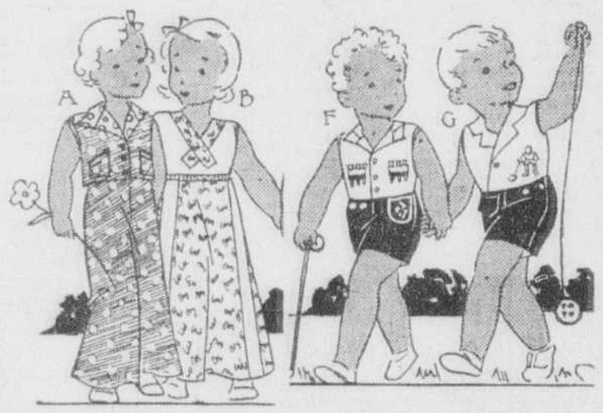

Petites filles

Robes en broadcloth de coton, uni ou imprimé. 2 à 6 ans dans le lot. Costumes de plage en broadcloth de coton, piqué et imprimés de coton. 3 à 8 ans dans le lot.

Petits garçons

Costumes en broadcloth de coton et linene. 2 à 6 ans dans le lot. Costumes de fantaisie en broadcloth de coton, avec balle de golf, canne ou yo-yo. 2 à 6 ans dans le lot.

Grand spécial de la Vente de Juillet, vendredi, chacun **.49** *Téléphonez à PLateau 9211 si vous ne pouvez venir au Magasin*

Au troisième chez Eaton—Rue Victoria

Spécial! Sous-vêtements

Woods et Hatchway pour hommes

Grand solde sensationnel vendredi!

Combinaisons — Hatchway en naincheck — Première qualité, rég. 1.00, 1.25 et 1.50 — *Prix de la Vente de Juillet, vendredi* **.75**

Le modèle de genre athlétique, que plusieurs hommes préfèrent. Faites en belle qualité de naincheck et madras maillé, blancs seulement. Tailles 34 à 44.

Combinaisons — Woods en rayon — Première qualité, rég. 1.50 à 1.95 — *Prix de la Vente de Juillet, vendredi* **.79**

3 modèles: boutons en avant, boutons sur l'épaule ou sans boutons. En rayon durable, plusieurs en indémaillable et "Tricobar". Blanc ou chair. Tailles 34 à 44.

Gilets – Caleçons en rayon — Première qualité, rég. .75 et 1.00 — *Prix de la Vente de Juillet, chacun* **.49**

En rayon indémaillable blanc et chair. Les caleçons ont une bande de tricot élastique à la taille ou insertion de tricot élastique au dos. Tailles pour gilets 34 à 44; pour caleçons, 30 à 44.

Téléphonez à PLateau 9211 si vous ne pouvez venir au Magasin

Au rez-de-chaussée chez Eaton—Rue Ste-Catherine

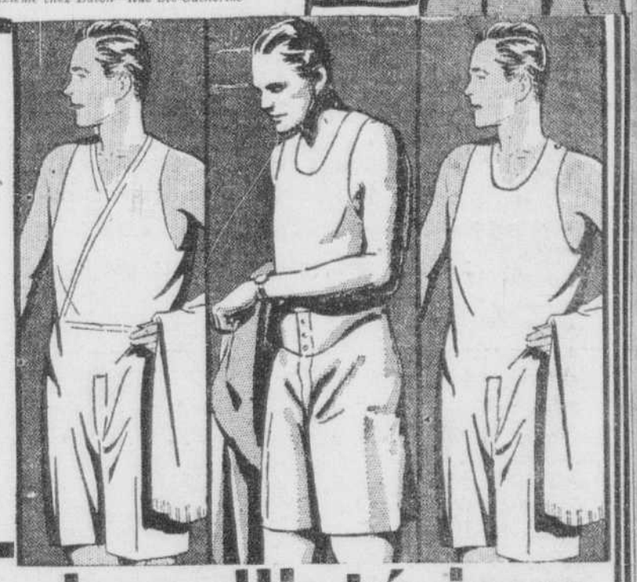

Grande vente! 2400 robes d'intérieur

Tailles régulières et fortes. Pas de commandes C. O. D.

Spécial sensationnel de la Vente de Juillet vendredi

.50¢

Imprimés de coton fleuris et à pois. Beaucoup de noir et blanc et mauve dans les modèles pour fortes tailles. Linene uni, à nervures contrastantes. L'échelle de tailles est remarquable dans une vente à un demi-dollar! Imaginez! Elle s'étend de 14 à 52! Il y a des modèles pour le tennis, les pique-niques et la plage, aussi bien que pour la maison... manches courtes ou sans manches. Ordinairement elles seraient à deux fois ce prix.

Au troisième chez Eaton—Rue Université

EATON

Une offre sensationnelle, qui est sûre d'intéresser des centaines d'acheteurs

Par un achat très spécial d'une grande quantité de montres "Ingersoll Mite", EATON peut les offrir vendredi au plus bas prix jamais demandé.

Montres Ingersoll "Mite"

Prix de liste — 5.00 et 5.50

Spécial de la vente de Juillet vendredi

1.69

La montre Ingersoll "Mite" a un boîtier plaqué chromium et accessoires non ternissables, et elle ne décolorera pas la peau.

Mouvement de grandeur "O". Cadran radiolite ou uni. Chaton bosselé.

Lanière en cuir anglais gris ou brun.

A ce prix, c'est facilement la montre la plus pratique et la moins dispendieuse sur le marché.

Aussi montres de poche Waterbury

Montre de poche de 12", avec mouvement à pierre et aiguille des secondes. Boîtier chromé ou nickelé. Cadran de métal, de porcelaine ou de porcelaine chromé noir.

Prix de liste 5.00

Spécial de la Vente de Juillet, Vendredi

1.69

Au rez-de-chaussée chez Eaton—Rue Ste-Catherine

Pas de commandes C.O.D. ou téléphoniques

THE T. EATON Co LIMITED DE MONTREAL

Articles de toilette

à prix spéciaux vendredi Les quantités sont limitées sur ces item

Sel de fruits Eno, gros format			.71
Eau de Quinine Pinaud			.55 et .98
Poudre Talc Joli Soir	2	pour	.19
Crème à barbe Palmolive			19
Savon Manyflowers	5	pour	.21
Lavoris, grosse bouteille			.57
Tissus Pond			.19

Au rez-de-chaussée chez Eaton—Rue Victoria

Modèles de carrosses napoléoniens

entrés dans le Concours "Fisher Body" maintenant en étalage

Au quatrième chez Eaton

Presque tous les modèles de carrosses napoléoniens parmi lesquels les gagnants furent choisis et envoyés pour un jugement international dans le concours "Fisher Body" sont maintenant en étalage chez EATON.

★ **Aussi en vente au Magasin Teco, 1207 rue Sainte-Catherine est.**

AU MAGASIN DU SOUS-SOL — Pas de commandes C.O.D. — Pas de livraison sauf pour articles volumineux.

★ **Aussi en vente au Magasin Teco, 2269 avenue Mont-Royal est.**

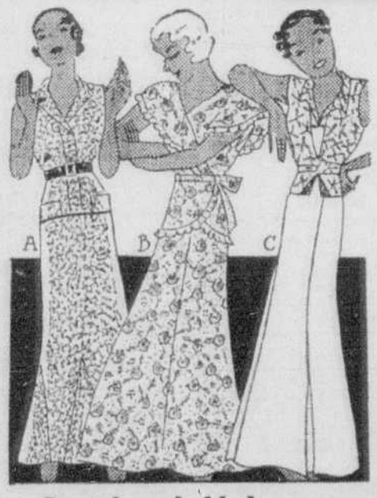

★Solde de robes à moitié prix

Spécial des Ventes de Juillet au Sous-Sol

Crêpes de vraie soie... imprimés de vraie soie... chiffons de vraie soie... dentelle... faille de soie au fini de craie, etc. Modèles à jaquettes en modèles pour dames plus âgées (en demi-tailles 18½ à 22½). Tailles 14 à 42 dans le lot. 25 échantillons de New-York dans le lot.

5.95

★ Robes en voile et linene

Grand solde de manufacture

Spécial des Ventes de Juillet, au Sous-Sol, vendredi

Voiles de coton frais... quelques-uns imprimés... d'autres avec broderie continue. Nouvelle broderie à oeillets dans les linenes. Tailles 14 à 42 dans le lot. 1 et 2 pièces.

1.29

★ Pantalons kaki de garçons

En tissu de qualité

Spécial des Ventes de Juillet, au Sous-Sol, vendredi **.69**

Bon tissu kaki de longue durée. 4 poches, passe-ceinture et revers au bas. Tailles pour 10 à 18 ans. Achetez-en quelques-uns pour les vacances du garçonnet.

★ Pantalons pour hommes

En flanelle grise

Spécial des Ventes de Juillet, au Sous-Sol, vendredi **1.98**

Bien taillés en flanelle grise populaire de qualité. Cinq poches, passe-ceinture, et revers au bas. Tailles 30 à 42. Si vous partez en vacances, achetez-en un.

★Corsets pour dames

Echantillons

Spécial des Ventes de Juillet, au Sous-Sol, vendredi **1.00**

Ceintures et corsets attachant en arrière D & A... à beaucoup moins que le prix habituel vendredi. Coutils brochés avec fortes jarretelles. Tailles 25 à 34 dans le lot.

THE T. EATON Co LIMITED DE MONTREAL

GROCETERIA

Emportez vos paquets et économisez

Poulets frais tués, moyenne de 1¾ lb. cha.		.39	
Aiglefin Jumbo, la lb.		.10	
Jambon Premium de Swift, la lb.		.20	
Agneau frais du printemps, fesse, la lb.		.25	
Devant, la livre		.10	
Côtes, la livre		.22	
Jambon cuit, la livre		.31	
Pigeonnaux frais,	2 pour	.55	
Poulets pour rôtir, nourris au lait, la lb.		.25	
Dindes "A", 10 lbs. et plus, la lb.		.25	
Bacon, 2 lbs		.27	
Filet d'aiglefin frais, lb.		.10	
Saucisses de porc Graham, 2 lbs pour		.27	
"Fruits Cups" C et B, 15 oz.		.27	
26 onces		.52	
Mayonnaise Kraft		.21	
Café spécial EATON, lb.		.27	
Lait évaporé Nestlé, grosse boîte		.10	
Fromage fort canadien, la lb.		.19	
Olives Queen McLaren,	2 pour	.35	
Pêches d'Australie, poires, abricots, bte 16 onces,	2 pour	.33	

★*Ces item sont aussi en vente aux 2 Magasins Teco, excepté les viandes qui ne sont en vente qu'au Magasin Teco de la rue Sainte-Catherine.*

Au sous-sol chez Eaton

48e ANNEE — No 241
MONTREAL, JEUDI, 28 JUILLET 1932

2e SECTION **LA PRESSE** PAGE 13

Parlons le français partout et parlons-le bien toujours.

LE JOURNAL DONT LES EDITIONS PRINCIPALES ONT LE PLUS FORT TIRAGE MOYEN DE TOUS LES QUOTIDIENS DU CANADA

AU JOUR LE JOUR

Tel son compatriote Hugo Eckener,

Von Gronau a ardemment foi dans l'avenir de l'aéronautique;

Et à l'instar du commandant du "Graf-Zeppelin", le pilote du "Grönland-Wal" voit dans l'avion un maître moyen de rapprochement international.

L'as allemand estime même qu'un service aérien régulier peut être établi d'ici cinq ans entre l'Europe et le Canada, si notre pays, la Grande-Bretagne et l'Allemagne veulent apporter une mutuelle coopération.

Et pour conclure, von Gronau s'est plu à vanter les qualités matérielles du bassin aéronautique de Montréal, notamment sa facilité d'accès et la plénitude de son outillage. "C'est l'un des plus complets que j'aie encore vus" a-t-il précisé.

De pareils propos émanant d'une pareille autorité sont bien propres à déterminer un immense courant d'enthousiasme chez les jeunes aviateurs de la province de Québec qui rêvent d'assurer à la métropole la place que sa position géographique lui permet d'ambitionner dans le domaine de la locomotion aérienne.

Dans un manifeste adressé à la population américaine, l'association des administrateurs de chemins de fer des Etats-Unis promet qu'elle mettra tout en oeuvre pour éliminer tout gaspillage dans l'administration du réseau ferroviaire de la grande république et d'une manière générale pour améliorer les affaires. L'association ne demande qu'une chose, c'est d'être libérée de l'ingérence de l'Etat, d'avoir ses coudées franches. Il est certain que l'intervention du gouvernement ne ferait qu'aggraver une situation déjà lamentable.

Arrêté pour avoir fait du cinquante milles à l'heure dans les rues de Chicago, un juriste a invoqué avec succès devant les tribunaux une vieille loi, datant de 1833, qui met les avocats à l'abri de toute poursuite chaque fois qu'ils se rendent à la Cour ou qu'ils en reviennent. Est-ce en vertu d'un statut semblable que les contrebandiers de liqueurs fortes et les bandits de la grande cité américaine ont presque toujours réussi, jusqu'ici, à échapper aux mains de la justice? Aller devant les juges est pour eux un jeu parce qu'ils sont à peu près certains d'échapper au châtiment que méritent leurs délits ou leurs crimes.

Grâce à l'excellent travail de la Commission des monuments et des sites historiques du Canada, près de deux cents endroits associés aux événements marquants de notre histoire nationale, sous le régime français comme sous le régime anglais, sont désignés par une plaque commémorative en bronze, d'un modèle artistique, avec légende appropriée. La Commission, dont les membres sont recrutés parmi les historiens éminents du Dominion, ne fait pas acception de provinces; elle vise à préserver de l'oubli, où qu'ils soient, les monuments et les sites dont le souvenir mérite de passer à la postérité et qui ont été méconnus jusqu'ici.

Accablé sous l'avalanche d'imprimés de toute nature et de tout format qu'on lui adresse en conformité de la loi, le "British Museum," la bibliothèque la plus considérable de l'Empire britannique et peut-être du monde entier, demande grâce. Ses directeurs sollicitent du parlement anglais l'autorisation de faire un tri dans cette masse de littérature dont une large partie, on le comprend, ne présente qu'un intérêt très restreint ou très éphémère. La démangeaison d'imprimer et de publier est une caractéristique de l'esprit moderne. Les productions de mérite sont noyées sous le flot d'une multitude de livres, pamphlets, tracts, fatalement destinés à l'oubli mais qui, en attendant, prennent beaucoup de place.

Les heures de travail doivent être diminuées

Washington, 28. — Le président Hoover inaugurera lundi une nouvelle campagne en faveur de la semaine de cinq jours dans l'industrie, afin de faciliter l'embauchage.

Dès hier le président Hoover recevait des délégués de l'industrie de la Nouvelle-Angleterre et les priait d'étudier les mesures à prendre afin de diminuer les heures de travail.

Le problème des monnaies de l'Empire

Le comité chargé de cette imortante question se réunit, aujourd'hui.

LE NIVEAU DES PRIX

(Du correspondant de la PRESSE)

Ottawa, 28. — Le comité monétaire de la conférence économique impériale se réunira, aujourd'hui, en vue d'élaborer une politique monétaire impériale. Cette réunion, déclare-t-on officiellement ,ne servira qu'à déblayer le terrain.

Les représentants de la Grande-Bretagne et des dominions y examineront la situation dans laquelle ils se trouvent. Il est probable qu'on exprimera des idées concernant la coordination des diverses monnaies de l'Empire, puis un sous-comité continuera la tâche.

Bien qu'il puisse se faire qu'on y présente des vues très étendues, en ce qui concerne la coordination des monnaies de l'Empire de façon à supprimer les entraves de nature monétaire dont souffre le commerce intra-impérial, il semblerait qu'on n'a pas l'intention d'y préconiser l'établissement d'une banque de l'Empire. Une telle centralisation ne serait pas de nature à satisfaire tous les dominions.

Au début de la conférence, l'hon. N.-C. Havenga, chef de la délégation de l'Afrique-Sud, ne s'est pas gêné pour critiquer l'idée d'une monnaie impériale basée sur une unité commune de valeur. Si la création d'une banque de l'Empire comporte aussi l'établissement d'une monnaie impériale, le projet suscitera de l'opposition.

Entraves qu'on doit faire disparaitre

Ce qui semble probable, c'est que le comité cherchera à élaborer un système permettant au commerce de l'Empire de s'effectuer sans être entravé par les différences et les fluctuations du change monétaire. A l'heure actuelle, la monnaie australienne est dépréciée, par rapport à la livre anglaise. La monnaie sud-africaine, basée sur l'étalon-or, est au pair. L'Inde et l'Irlande suivent la livre sterling. Le dollar canadien fait prime, par comparaison avec la livre sterling. D'autres variations existent, dans tout l'Empire.

Mais quel que soit le niveau des valeurs monétaires, il semblerait que la situation actuelle ne satisfait personne, comme l'indique l'attitude des chefs de délégations. Si l'on veut dit-on, que la mère-patrie et les dominions fassent de plus forts échanges commerciaux, il faudra qu'on élabore une politique monétaire plus ou moins commune pour tous. Une telle politique devrait avoir pour effet d'élever le niveau général des prix, dans tout l'Empire. Ce résultat, croit-on, pourrait être réalisé par une entente.

L'opinion qui prévaut, à Ottawa, c'est que la conférence économique impériale ne peut espérer faire quoi que ce soit de définitif, en ce qui concerne la question monétaire, qui est, à proprement parler, un problème mondial. D'autre part, on croit que la conférence serait en position de réaliser une entente d'après laquelle l'Empire pourrait participer à un congrès mondial, comme unité distincte. Une conférence monétaire mondiale doit avoir lieu, cette année.

Accord entre le Canada et l'Afrique-Sud

On croit qu'un traité de commerce sera signé, d'ici 2 semaines.

Conférences réussies

(Du correspondant de la PRESSE).

Ottawa, 28. — Les négociations entamées entre le Canada et l'Afrique-Sud, depuis l'ouverture de la conférence économique impériale, ont tellement bien marché qu'on s'attend à la conclusion d'un accord commercial entre les deux pays, d'ici deux semaines. Il va de soi que ce traité ne nuira en rien aux négociations générales de la conférence.

A la suite des pourparlers qui ont abouti à la signature d'un traité commercial entre le Canada et l'Australie, l'année dernière, et entre le Canada et la Nouvelle-Zélande, cette année, le gouvernement a pris, il y a quelque temps, des mesures en vue de négocier un accord semblable avec l'Afrique-Sud. Lorsque la délégation sud-africaine, dirigée par l'hon. N.-C. Havenga, est arrivée pour la conférence, les négociations ont été reprises verbalement, au point où elles en étaient restées, par correspondance.

Les experts du ministère du commerce, agissant sous la direction de l'hon. H.-H Stevens, ministre du commerce, discutent cette question avec les conseillers de la délégation sud-africaine, en vue d'aplanir les difficultés.

Ils croient qu'il y a possibilité de conclure un accord de nature à accroitre fortement les échanges commerciaux entre les deux pays.

Le Canada cherche, depuis quelque temps, à activer son commerce avec l'Afrique-Sud, et il y achète, cette année, environ 60,000 tonnes de sucre. On espère également augmenter les exportations d'ananas, de laine, d'oranges, de blé d'Inde et d'agave ou sisal, qui sert à la fabrication de cordages.

Balance favorable au Canada

La balance de commerce, comme on l'appelle, entre les deux pays, est de beaucoup favorable au Canada. Pendant la dernière année civile, notre pays a vendu à l'Afrique-Sud des marchandises représentant une valeur de $9,202,200, et a acheté d'elle des produits valant $4,416,400.

Au cours de l'année financière terminée le 31 mars 1931, le Canada a vendu à l'Afrique-Sud, entre autres choses, les denrées suivantes: blé, $2,195,300; pneus en caoutchouc, $1,027,400; papier à journal, $1,004,500; automobiles, $2,023,600; instruments aratoires, $630,400; accessoires électriques, $400,600; farine, $275,400; ficelle d'engerbage, $79,400; articles en bois, $300,000; pommes, $49,100; chaussures en caoutchouc, $144,000; poisson en conserves, $131,000; papier d'emballage, $400,000

Nos exportations vers l'Afrique-Sud embrassaient en outre une foule de produits divers qu'on espère vendre en plus grandes quantités. Le bois est considéré comme l'un des produits qui offrent les plus grandes possibilités.

A l'heure actuelle, l'Afrique-Sud bénéficie du tarif préférentiel britannique sur les denrées qu'elle vend au Canada.

Une conférence au sujet de ce service maritime qu'on exploite à perte

(Du correspondant de la PRESSE.)

Ottawa, 28—Il y a eu conférence, à Ottawa, entre sir Edward Dawson, l'un des aviseurs de la délégation du Royaume-Uni à la conférence impériale, et l'hon. H.-H. Stevens, ministre du commerce, relativement à l'amélioration des affaires, pour la flotte du Canadien National, qui fait le service des Indes Occidentales.

A la suite du traité de commerce qui existe avec les Antilles, le Canadien National est obligé de donner un service qui, malheureusement, est maintenu à perte. L'année dernière, sur les opérations seulement, il y a eu un déficit de $446,568, et en tenant compte de la dépréciation et de l'intérêt, le déficit fut, en réalité, de $1,345,361.

Le gouvernement fédéral est d'opinion que les exportateurs des îles ne donnent pas au Canadien National l'encouragement qu'il devrait obtenir. C'est cette question que le ministre a étudié avec sir Edward Dawson, qui représente le Colonial Office.

Le capitaine Ferron a été vivement félicité

Le commissaire David-R. Walsh, siégeant, hier après-midi, à la commission des incendies, a tenu enquête dans le cas de l'incendie qui causa des dommages considérables au cinéma Crystal Palace, 1225, boulevard Saint-Laurent, mardi soir de la semaine dernière.

M. Walsh félicita le capitaine Ferron, de la caserne no 20, qui, ce soir-là, agissant comme chef de district intérimaire, évita une panique dans le théâtre. Ses équipiers éteignirent les flammes pendant que les spectateurs évacuaient la salle.

L'enquête a révélé que l'étage supérieur où éclata l'incendie n'était pas assez protégé. Le bureau préventif des incendies sera averti.

Le commissaire a tenu plusieurs autres enquêtes dans le cas d'incendies louches.

Un hardi voyageur qui s'en vient à Montréal dans un auto de 1923

(Du correspondant de la PRESSE)

Ottawa, 28.—M. E.-J. Lee, de Genève, Suisse, est arrivé à Ottawa dans un automobile de 1923, dans lequel il a parcouru 106,000 milles, dans cinquante pays. Il partira, aujourd'hui, pour Montréal, où il s'embarquera pour l'Angleterre. M. Lee est arrivé au Canada, au mois de mai, et s'est rendu jusqu'à Vancouver et retour, en automobile.

M. Lee est un philatéliste de réputation internationale. Il dit qu'il a visité 88 pays. Il est accompagné de Mme Lee et d'un chauffeur. Il fait une spécialité des timbres-poste de l'Uruguay et de l'Argentine.

Fonctionnaires mis à la retraite au C. N. R.

M. W.-A. Kingsland, gérant général de la région centrale du Canadien National, annonce que M. C.-R. Moore, surintendant général du transport, et J.-C. Garden, surintendant général du service de la traction et du matériel roulant pour la région centrale, prendront leur retraite le premier août prochain. Ces deux hauts fonctionnaires ont servi la compagnie pendant près d'un demi-siècle chacun.

M. J.-R. Pringle, assistant surintendant général du transport, a été nommé surintendant général en remplacement de M. Moore, et John Robers, contrôleur général des méthodes en usage dans les ateliers,succédera à M. Garden comme surintendant général du service de la traction et du matériel roulant pour la région centrale. Le poste d'assistant du surintendant général du transport a été aboli.

LE CAOUTCHOUC

Hanoi, 28. — Malgré la crise économique, les exportations de caoutchouc de Cochinchine ont été sensiblement en progrès en 1931.

L'Argentine est très alarmée par Ottawa

L'Argentine est fortement préoccupée par les résultats que peuvent donner les délibérations de la conférence économique impériale d'Ottawa. M. José Parnale, négociant anglais d'origine argentine, de passage à Montréal, se rendant de Buenos-Aires à Londres, le déclarait hier après-midi au cours d'une entrevue avec un rédacteur de la "Presse".

"Bien que de gros capitaux britanniques soient engagés en Argentine, nous dit-il, et que d'aucuns aient pu même dire que l'Argentine était sous la domination financière anglaise, il n'empêche que devant l'insistance de certains dominions il se pourrait que la Grande-Bretagne fût obligée de modifier son attitude et d'accorder la préférence impériale sur des produits et marchandises formant le plus clair des exportations de l'Argentine.

A l'heure actuelle, le marché américain nous est en fait fermé par suite de l'augmentation formidable des droits de douane récemment. Si le marché britannique nous était également fermé, nous nous trouverions sans nul doute dans une position économique fort précaire"

LES BOURSIERS DE LA PROVINCE

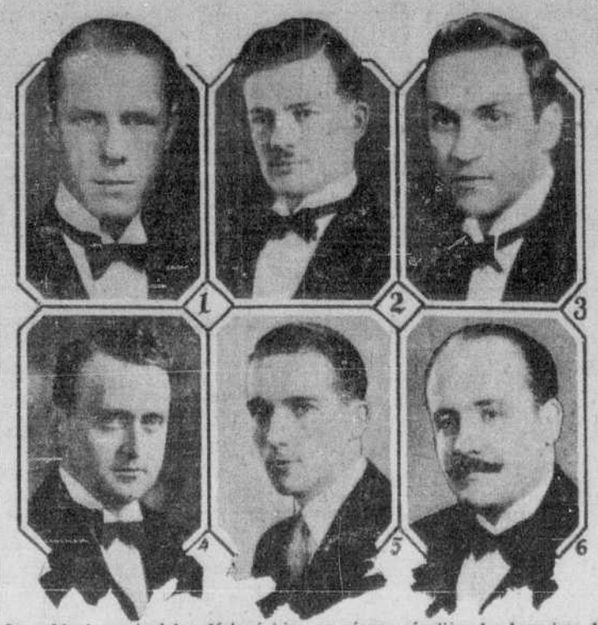

Le cabinet provincial a désigné hier, en séance régulière les boursiers de la province de Québec pour 1933. Quelques-uns sont ici groupés. Ce sont: 1—le docteur Berchmans Paquet, pour médecine générale; 2—le docteur Albert Guilbault, de Montréal, pour médecine enfantine; 3—le docteur Donat Voghel, de Montréal, pour médecine générale; 4—le docteur Roland DesCarries, pour chirurgie générale; 5—Lucien Grothé, de Montréal, pour droit et sciences politiques; 6—le docteur Alphonse Bernier, de Montréal, pour anatomie-pathologique. N'apparaissent pas ci-dessus James-Gordon Nellis, Donald-L. Blair, le docteur L.-P. Roy, le docteur R. Walters, de Coaticook, Gordon Rockney, autres boursiers de la province également nommés hier. — (Clichés Albert Dumas, rue Sainte-Catherine, près Saint-Denis.)

Les champions du "Sweet Adeline" à Sault-S.-Marie

Sault Sainte-Marie, 28.—Les troubadours canadiens-français, conservateurs de nos vieilles chansons du terroir, se sont révélés champions d'interprétation de "Sweet Adeline", au cours d'un tournoi d'airs populaires durant la présente "Semaine des loups". Ils reçurent en prix des chopes en verre taillé. Les troubadours canadiens-français ont aussi chanté "Alouette".

On ne fera pas ce recensement sur nos routes

Mesure d'économie qu'adopte le ministère provincial de la voirie. — M. J.-L. Boulanger.

(Du correspondant de la PRESSE)

Québec, 28. — Par mesure d'économie, le ministère de la voirie ne fera pas de récensement sur les routes, cette année. On ne croit pas, d'ailleurs, que le nombre des touristes accuse une diminution très sensible sur celui enregistré l'année dernière. Le recensement se faisait, chaque année, durant la première semaine d'août. Ceci requérait les services d'un personnel supplémentaire.

Après nous avoir annoncé, hier, cette mesure d'économie, M. J.-L. Boulanger, sous-ministre de la voirie et des mines, a fait une mise au point, au sujet d'un article paru dans un journal conservateur de la métropole et reproduit dans un hobdomadaire de notre ville.

L'article en question disait qu'une banque de la métropole avait refusé d'honorer un chèque du ministère de la voirie.

"Aucune banque n'a refusé d'honorer un chèque officiel du ministère de la voirie", dit M. Boulanger. "Dans le cas qu'on a soulevé, il s'agit d'un chèque de $1.15 émis par un employé du ministère, sous son autorité personnelle.

Chaque ingénieur de division du ministère possède un compte personnel à sa banque locale, et il est autorisé à émettre, à son nom, des chèques d'un montant n'excédant pas $25. L'ingénieur dont le cas a été soulevé par un journal de Montréal a payé divers comptes, et il a ainsi fait un chèque au montant de $1.15, sans regarder s'il était couvert. Il a déposé le montant requis, dès qu'il s'est aperçu de son erreur.

"Il ne s'agit donc aucunement d'un chèque officiel du ministère de la voirie," dit M. Boulanger.

Des hommes d'Etat qui se révèlent de grands amateurs de natation

(Du correspondant de la PRESSE)

Ottawa, 28. — Les diverses délégations venues d'outre-mer pour assister à la conférence économique impériale comptent une foule d'amateurs de natation, comme on peut s'en rendre compte en visitant la magnifique piscine du Château Laurier. D'ordinaire, c'est surtout après sept heures du soir qu'on y voit en grand nombre les délégués de la conférence qui, oubliant pour quelque temps la gravité de leur mission, s'ébattent gaiement dans l'onde cristalline.

L'autre jour, on pouvait y voir le très hon. Stanley-M. Bruce, ancien premier ministre d'Australie, causer amicalement avec M. Sean-T. O'Kelly, chef de la délégation de l'Etat Libre d'Irlande.

La piscine du Château est également en faveur, parmi les dames. Lady Chatterjee, épouse de sir Atul Chatterjee, chef de la délégation de l'Inde, y va régulièrement.

Me Gontran Saint-Onge

Me Gontran Saint-Onge, député de Beauharnois à Québec était aux bureaux du gouvernement, ce matin, pour affaires relatives à son comté.

Réponse de M. Perrier à M. Lesage

Son seul désir est de coopérer avec la ville dans l'intérêt des chômeurs.

M. Hector Perrier, directeur provincial des secours contre le chômage pour le district de Montréal, nous a fait, cet avant-midi, la déclaration suivante en rapport avec le renvoi du secrétaire du bureau de placement du quartier Saint-Jean:

* * *

"En réponse au docteur Zénon Lesage, échevin, qui prétend que j'aurais dû enquêter davantage avant de demander le renvoi du secrétaire du bureau de placement du quartier Saint-Jean, je communique la lettre suivante:

Montréal, 28 juin 1932.

Monsieur Honoré Parent, C.R.,
Directeur des services municipaux,
Cher Monsieur,

Depuis une couple de semaines, je reçois beaucoup de plaintes à mon bureau, relativement à la distribution des lettres vertes qui procurent de l'emploi aux chômeurs.

Il semble que dans certains quartiers il se fait, dans la distribution du travail, du favoritisme et de la discrimination politique.

Vous n'obligeriez en référant la présente aux officiers de la ville qui sont en charge du chômage, afin que ceux-ci donnent une attention particulière à la destribution des dites lettes vertes.

Me permettriez-vous de vous signaler un fait qui me semble anormal: celui de M. G... S..., 6647 rue..., quartier Saint-Jean de la Croix. M. S... qui est un vieux citoyen de ce quartier et est père d'une nombreuse famille, ne peut pas réussir à obtenir de l'emploi sur les travaux de chômage. Je ne sais pas quelle en est la cause, mais j'espère que vous ferez transmettre ma recommandation en sa faveur à M. l'échevin Lesage, afin que celui-ci lui accorde entière justice

Votre tout dévoué,
(Signé) HECTOR PERRIER,
Directeur des secours contre le chômage pour le district de Montréal.

* * *

"La lecture de cette lettre démontre bien que je n'ai jamais demandé le renvoi du secrétaire du quartier Saint-Jean.

"J'ai toujours cru qu'il était de mon devoir et dans l'intérêt des chômeurs de communiquer aux autorités municipales parmi les nombreuses plaintes formulées à mon bureau, celles qui me paraissent bien fondées. Qu'après une telle communication, la cité de Montréal fasse elle-même son enquête, adopte les conclusions qu'elle juge à propos, et punisse ceux qu'elle croit coupables d'infractions, c'est son droit, c'est même son devoir; je suis et serai entièrement satisfait de toutes décisions susceptibles d'améliorer la situation des chômeurs, même si ces décisions sont préjudiciables au docteur Zénon Lesage, à ses amis ou à qui que ce soit.

"Que le docteur Lesage trouve étrange que des plaintes soient portées seulement depuis l'arrivée au pouvoir de la nouvelle administration, cela prouve combien sa mémoire est infidèle ou sa bonne foi douteuse. S'il se donnait la peine de se renseigner avant que de parler il constaterait qu'à maintes reprises, depuis le 14 janvier dernier, date de ma nomination par le gouvernement provincial comme directeur des secours contre le chômage pour le district de Montréal, j'ai toujours, dans l'unique désir de coopérer avec les autorités municipales — et ce avant comme depuis la récente élection — communiqué d'une façon discrète et courtoise les renseignements susceptibles d'obtenir aux chômeurs un maximum de justice dans la distribution du travail.

Puisse seulement le docteur Zénon Lesage suivre ce modeste exemple, et ce sera quelque chose de bien à mon crédit.

Une arrestation termine cette chasse à l'homme

(Du correspondant de la PRESSE)

Québec, 28. — Après une course mouvementée de plusieurs milles, au cours de laquelle il a tiré deux balles sur l'automobile de l'homme qu'il pourchassait, le détective Ephrem Bégin, de la Sûreté provinciale, a mis la main sur un jeune homme du comté de Matane, accusé de plusieurs vols. Au moment de son arrestation, le prévenu a été trouvé en possession d'un automobile Ford volé à M. Thomas Beabenach, 3063 boulevard Westmount. Le prévenu a été ramené à Québec, hier, et écroué.

Montréal en tête des villes industrielles

"Sa suprématie est incontestable car elle s'appuie sur des avantages que nulle autre ville du Canada ne peut comme elle offrir à l'industriel étranger", dit M. Holmes.

CHEZ LES ANNONCIERS

Au cours d'une conférence très fouillée, M. Chas.-E.-A. Holmes, secrétaire de l'Allied Textile Trades Association, de Toronto, parlant devant les membres du club des annonciers de Montréal, hier midi, a mis fin à une légende relativement à la suprématie de Toronto sur Montréal comme ville industrielle. "Montréal, la métropole du Canada, est toujours le champ le plus propice au développement industriel en Canada. Elle offre des avantages de beaucoup supérieurs à ceux que peuvent présenter d'autres villes; seulement, Montréal doit sans retard pousser activement sa publicité, installer sur son territoire de nouvelles industries puisque c'est par leur activité seulement que la vie économique grandit, s'affermit tout en assurant le bien-être de la population. La population ouvrière de Montréal est de première classe : il ne s'en connait pas de plus dévouée et de plus apte à tous les travaux. Le conseil doit aussi aider la nouvelle industrie ; ne pas la décourager par des exactions mesquines ou des mesures inutilement précautionneuses. Montréal possède en outre l'ultime avantage d'offrir de l'énergie électrique à un taux plus bas qu'en Ontario comme le prouve la statistique officielle gouvernementale.

Il ne faut pas dormir sur ses lauriers

En résumant le volumineux texte du conférencier nous devons dire avec lui : Montréal offre à l'industriel américain et d'outre-mer des avantages uniques.

Son port de mer reste un atout dont l'importance sautera aux yeux de tout manufacturier qui, en outre de désirer une main-d'oeuvre active et généreuse, voudra aussi être à la proximité des grands marchés mondiaux.

Cette main-d'oeuvre, il la trouvera au sein de l'élément Canadien-français contre lequel aucunes réserves quant à l'habileté, l'intelligence, l'esprit d'initiative, ne peuvent être faites par qui que ce soit. Et cette proximité désirée, le port de la métropole par le service de ses paquebots énormes, la lui apportera.

Montréal n'est pas dans une période de décroissance ou d'inactivité.

Loin de là !

Seulement le Montréalais se complait dans son succès ; il semble satisfait des résultats déjà atteints.

Or, une telle suffisance est malhabile surtout par la période actuelle.

Montréal dont les avantages sont indiscutables, immenses et complets à tous les points de vue, je le répète, doit s'intéresser plus que jamais à faire connaitre ces faits indéniables dans tout le pays et aux Etats-Unis et partout où une telle publicité est susceptible de promouvoir un pratique intérêt.

Seul Montréal offre pareils avantages

Cette publicité, qui devra être faite non pas avec des portraits de maires ou d'échevins et autres illustrations du même calibre, mais avec des faits sérieux et selon une méthode intelligente, devra souligner qu'à Montréal l'industriel s'y établissant peut commercer avec toutes les nations de l'empire bénéficiant de nous de tarifs de faveur. Elle devra vanter aussi les qualités de la classe ouvrière et démontrer qu'elle est sage, nullement disposée à écouter les hâbleurs, les insipides prêcheurs communistes ou autres personnages du même acabit.

Elle devra ajouter que le conseil municipal est généreusement disposé à tout faire pour venir en aide aux jeunes industries étrangères et qu'au contraire de celui de la ville de Toronto, il est prêt à les soulager du fardeau de certaines taxes et leur accorder une liberté d'action économique comme il ne s'en peut trouver nulle part ailleurs sur ce continent.

Ces faits ne peuvent être ignorés: ils constituent le patrimoine précieux de la grande ville de Montréal avec lequel elle est en mesure de compétitionner, plus effectivement que nulle part ailleurs, pour attirer sur son territoire les plus importantes industries du monde.

Montréal et les effets de la conférence impériale

La conférence impériale aura pour effet de placer le Canada au centre de l'empire pour ainsi dire. Notre pays sera le point de contact du commerce avec la Grande Bretagne, l'Asie et les autres dominions britanniques. Nos ports vont nécessairement se développer, s'agrandir; pour la réception et la préparation de certains produits bruts ou manufacturés il faudra établir de vastes industries tant à Montréal qu'à Québec, dans l'est comme dans l'ouest de tout le pays.

Qu'on imagine alors l'essor que peut ainsi prendre Montréal!

C'est aux Etats-Unis qu'il faut aller chercher de nouvelles industries poursuit M. Holmes. L'industriel américain veut prendre place sur le marché impérial; nous le lui offrons, à quelques pas, de chez lui. Il a tout intérêt à venir s'installer chez nous.

La métropole doit comprendre que la nomination d'un commissaire industriel, pour une période de cinq ans, est urgent. Un commissaire cependant qui ne sera pas le jouet des politiciens mais supporté par d'excellents conseillers locaux et les représentants des principaux corps publics de la cité.

L'échevin Léon Trépanier était à la table d'honneur et M. D.-M. Gowdy occupait le fauteuil présidentiel.

M. CHAS-E.-A. HOLMES, de l'Allied Textile Tradcrs Association, qui a fait hier, une vigoureuse démonstration des avantages uniques que Montréal offre à l'industriel étranger.

Feu Mme Marie-Luce Chamberiand-Paquin

Nous sommes au regret d'annoncer la mort, hier à sa demeure, 3410, rue Laval, de Mme Marie-Luce Chamberland-Paquin, femme de M. Ulysses Paquin, artiste lyrique bien connu. Née le 8 octobre 1885, la défunte était la fille de M. Alcide Chamberland et de Mme Chamberland, (Georgiana Lemarbre). Avantageusement réputée comme pianiste, Mme Chamberland-Paquin participait depuis de nombreuses années à nombre de manifestations artistiques, à titre d'accompagnatrice.

Mme Marie-Luce Chamberland-Paquin, qui est morte hier.

Elle laisse, outre son époux, une fille, Jeanne, 23 ans, et deux fils, Marcel, 21 ans, et Roger, 20 ans; un frere, M. Albert Chamberland, célèbre violoniste; une soeur, Mlle Hélène Chamberland, et un beau-frère, M. Paul Paquin.

Les funérailles auront lieu, église Saint-Louis de France, à 9 heures demain matin, et l'inhumation au cimetière de la Côte des Neiges.

L'ouverture des laboratoires du Conseil national

(Du correspondant de la PRESSE).

Ottawa, 28.—L'ouverture officielle des laboratoires du Conseil national des recherches, dans la soirée du 10 août, sera une cérémonie très brillante. Les délégués à la conférence impériale y assisteront, et les discours seront irradiés. Les discours seront prononcés par le gouverneur général, le très hon. R.-B. Bennett, l'hon. H.-H. Stevens et le Dr H.-M. Tory, président du conseil.

Des invitations ont été envoyées aux 347 Canadiens qui ont contribué à l'oeuvre du conseil national, par l'entremise de 25 comités affiliés au conseil. Le nouvel édifice coûte trois millions de dollars.

Après l'ouverture officielle, il y aura réception donnée par l'hon. et Mme H.-H. Stevens.

Le rapport financier de la province serait communiqué sous peu

(Spécial à la PRESSE)

Québec, 28.—On affirme que le rapport financier de la province a été étudié par le cabinet à sa séance d'hier et qu'il sera communiqué au public la semaine prochaine. Il indiquerait un léger déficit. Aucune déclaration n'a cependant été faite à ce sujet par l'hon. M. Taschereau. Quant à la nomination du lieutenant-colonel R.-F. Stockwell, député de Brome, que l'on mentionne comme le futur trésorier de la province, le premier ministre s'est contenté de sourire quand on l'a interrogé à ce sujet.

L'hon. M. Taschereau a cependant donné le démenti le plus catégorique à la nouvelle disant que le gouvernement allait faire un emprunt public de $6,000,000.

Un excellent nageur se noie, à Ville La Salle

(Du correspondant de la PRESSE).

Ville La Salle, 28. — Corentin Le Floch, un Français, âgé de 22 ans, célibataire, jardinier à l'emploi de M. Pierre Charton, No 9125 boulevard La Salle, s'est noyé en se baignant dans le fleuve, vers 10 heures, hier soir, sous les yeux de 3 gouvernantes de la même maison, qui se trouvaient sur un petit quai, non loin du lieu de l'accident.

Le Floch avait l'habitude de prendre un bain à cette heure-là, tous les jours. C'était un excellent nageur. A un moment donné, il disparut sous l'eau qui a 12 pieds de profondeur à cet endroit.

Les 3 gouvernantes donnèrent l'alarme, et le chef W. Larente et l'agent William Brown arrivèrent peu après sur les lieux de la tragédie.

Le cadavre a été repêché, ce matin, et transporté à la morgue où a été tenue l'enquête du coroner. Après avoir entendu la preuve des circonstances entourant la mort de la victime, la Cour a rendu un verdict de mort accidentelle.

Depuis 10 jours, c'est la troisième victime de l'onde que nous avons à enregistrer, a annoncé le chef Larente, qui avertit tous les baigneurs de ne pas prendre de bain à cet endroit considéré comme dangereux.

SUR LA SCÈNE DE L'ACTUALITÉ

M. LOUIS DAIGNEAULT, président de l'association des bouchers dont la 50e fête champêtre annuelle aura lieu dimanche prochain au parc Richelieu. (Croquis d'un dessinateur de la "Presse").

Au fil de l'heure

BILLET A MON FILLEUL

Quand elles ne sont pas une amorce à notre tendresse, prête à s'ouvrir au premier soleil, les lettres de femmes en sont une à notre vanité tout aussi vivace et sensible. De là vient, mon cher filleul, que comme toi ou plus vieux (nos imperfections défient le temps) on les laisse rarement sans réponse. Au fur et à mesure que tu prendras du poids, ce à quoi se mesure notre sagesse, tu comprendras mieux le secret de ces correspondances auxquelles nous nous complaisons parce que nous sommes crédules et gobeurs de nature, et dont nos compagnes se jouent d'instinct avec les plus grand art, parfois le plus grand succès. Mais plutôt que d'anticiper sur tes joies prochaines, je m'en tiendrai aux faits.

Que ta curiosité ait été piquée par le billet qu'une main inconnue t'adresse m'est la preuve que la jeunesse d'aujourd'hui ressemble étrangement à celle qui fut la mienne, et que, sous ses dehors sportifs, elle cultive la même petite fleur bleue que nous avons effeuillée jadis. Cela vaut beaucoup mieux ainsi: la chevalerie, fût-ce sous la forme primitive du romanesque, doit survivre à l'automobile et à la Bourse. Tu m'en vois tout réjoui quoique un peu inquiet, n'ayant jamais inclus dans mes obligations de parrain celle de t'enseigner la stratégie du tendre.

J'ai lu et relu les deux pages de ta trop discrète correspondante, mais si j'en ai goûté le miel en même temps que j'en démasquais l'habile flatterie, mes recherches quant au reste n'aboutissent pas à des conclusions plus sûres que les tiennes. Dans le fond, je crois bien que c'est moins de la lumière que tu attends de moi qu'un mot qui te confirmerait dans ton désir de mettre ces aménités à profit en y répondant. Sur ce point je ne garde aucun scrupule: on ne refuse jamais une danse à une inconnue pourvu qu'elle ait des charmes, or puisque tu écris mieux que tu ne danses pourquoi lui refuserais-tu une lettre? D'autant que celle-ci t'y invite avec tant de grâce que ce serait de la dernière indélicatesse de la faire languir.

Pour ce qui est de la manière dont tu dois t'y prendre, je suis un peu embarrassé. C'est une affaire de tempérament plus que de raison. De la bonne humeur jointe à une certaine retenue engageraient très bien la partie à mon sens. La première règle du jeu consiste à lui inspirer confiance; trop d'empressement lui ferait douter de ta sincérité, trop de froideur de ta sensibilité. Garde-toi surtout d'ironiser, elle ne saurait te le pardonner. Ainsi accueillie, cette femme qui s'ennuie et qui t'a distingué entre cent pour se distraire, voilà ce qu'il en coûte d'être poète, fera de toi son secret confident.

Tu connaitras ses déboires, ses goûts, ses rêves, etc., etc. Je m'en voudrais de t'enlever tes illusions, mais c'est bien là ce qui t'attend. Pareille à toutes les femmes qui savent écrire, ta correspondante brûle d'envie de se raconter. C'est chez elles un besoin impérieux; selon le mot de Barbey d'Aurevilly, elles prennent un ami comme on prend un miroir pour se regarder. Rôle modeste que celui que tu t'apprêtes à jouer, non dépourvu cependant de satisfactions. Il faut s'aguerrir jeune contre les roueries et les malices du coeur; puisses-tu être à bonne école. Ne déchire donc pas le billet du Violaine (le nom m'est agréable autant qu'à toi) et dès que tu y auras donné suite mande-moi au plus tôt les résultats de ta première escarmouche.

TURC

LAINE TUNISIENNE

Tunis, 28. — La Tunisie a exporté 1,480 quintaux de laine en suint en 1931 contre 1,580 en 1930.

Noces d'or de l'association des bouchers

Cet événement sera célébré, dimanche prochain, par une grande fête sportive.

AU PARC RICHELIEU

L'association des bouchers, présidée par M. Louis Daigneault, célébrera, dimanche prochain, sa 50ème fête champêtre annuelle. Ce mémorable événement aura lieu au parc Richelieu, Pointe-aux-Trembles.

La fête sera sous le patronage de Son Honneur, le maire de Montréal et de Son Honneur, le maire de la Pointe-aux-Trembles. On s'attend à la visite de plusieurs députés et échevins, ainsi que d'autres personnages connus dans la finance et les professions libérales.

Les bouchers sont, depuis de longs mois, occupés à préparer cette fête.

Comme ce sera les noces d'or de l'association, les membres ont voulu se surpasser, cette année, et ils auront à offrir aux milliers de visiteurs qui se rendront, dimanche prochain, sur le terrain, plusieurs nouvelles attractions sportives qui ne manqueront pas de les intéresser au plus haut degré.

Avion et parachute

Un avion évoluera au-dessus du parc, le pilote exécutant plusieurs tours aérobatiques, puis le tout sera couronné par une descente en parachute.

Ce parachutiste sera le capitaine Louis Boily que la population a déjà vu à l'oeuvre. Il fera son possible pour descendre sur le terrain, à la vue de tous les spectateurs. Le capitaine Boily fera, dimanche, sa 1-500ème descente en parachute. Il est aussi avantageusement connu et apprécié aux Etats-Unis, qu'au Canada.

Les bouchers offrent aussi trois prix pour une course d'un mille, pour amateurs. Cet événement constituera un autre bon numéro du programme.

Puis les spectateurs seront témoins d'un spectacle unique. Un cheval trotteur dont le temps est de 2 minutes 15 secondes au mille, trottera seul, sans conducteur devant les spectateurs.

Les courses

Puis, il y aura l'exécution du programme habituel des fêtes champêtres des bouchers qui, depuis 50 ans, sont reconnues comme les plus attrayantes de la ville.

Il y aura des courses à pied pour fils et filles de bouchers, des courses à trois jambes, des courses aux patates, des courses entre échevins et députés, des courses pour voyageurs de commerce, des courses aux tartes, etc.

Ce sont surtout les courses de chevaux trotteurs qui ont rendu les fêtes sportives des bouchers, attrayantes. Cette année, grâce à des arrangements spéciaux, l'on verra dans l'arène, les meilleurs trotteurs, non seulement de Montréal, mais de toute la province.

Au cas de mauvais temps, la fête champêtre sera remise à dimanche après-midi, le 7 août.

La continuation du procès de Kaufmann

Le juge Amédée Monet a continué d'entendre, hier après-midi, les témoins de la défense dans la cause d'Isaac Kaufmann, accusé d'avoir conspiré avec d'autres personnes pour incendier plusieurs bâtisses, notamment le Château Quinté Hotel, à Sainte-Marguerite du Lac Masson, le 1er octobre dernier.

La défense dans cette cause est représentée par Mes Joseph Cohen, Lucien Gendron et B. Shulman; Me Antoine Senécal représente la Couronne avec Me Philippe Brais comme avocat-conseil.

D'après les témoins entendus, hier, il appert que l'accusé aurait été très soucieux de la conservation de sa propriété, le Château Quinté Hôtel, et il aurait averti ses employés d'être très prudents afin que le feu ne prenne pas à son hôtel. Après l'incendie, des témoins auraient vu Kaufmann pleurer près des ruines.

Un autre témoin, M. Léo Levine, de Sainte-Agathe, est venu déclaré que son hôtel à ce dernier endroit ayant été incendié, il avait offert une somme d'environ $40,000 à M. Kaufman pour le Château Quinté Hôtel. M. Levine a aussi déclaré que les touristes étaient plus nombreux dans les Laurentides cette année que l'an dernier.

Me Joseph Cohen demanda ensuite au juge Monet d'ajourner la continuation du procès à cet après-midi, parce que les quatre ou cinq témoins qu'il lui restait à faire entendre seraient probablement assez longtemps dans la boite aux témoins. Le juge accéda à cette demande.

Le territoire de Chubut est complètement ravagé par une inondation de deux rivières

Buenos Aires. — Sans abri et sans nourriture, les membres de la colonie irlandaise et galloise du territoire de Chubut se sont réfugiés dans les montagnes de Gaiman pour échapper aux eaux des rivières Chubut et Chico qui ont inondé la vallée sur une largeur de neuf milles.

L'inondation a détruit des travaux accomplis au prix des sacrifices de générations entières, rasant les canaux d'irrigation, emportant les maisons et les bestiaux et laissant ainsi les habitants sans abri et sans biens. A Gaiman les rues sont entièrement ouvertes par les flots du Chubut, ce qui constitue l'inondation la plus terrible dans les annales de la petite ville.

Le bureau national météorologique a déclaré que le désastre était dû aux incessantes bordés de neige dans les Andes à la fin de juin et pendant le mois de juillet, suivie d'une température élevée, causant ainsi une fonte rapide dont les eaux se mêlaient à celles des pluies abondantes qui tombaient dans les vallées pendant qu'il neigeait dans les montagnes.

Le centenaire de la statue de sainte Anne est fêté à Yamachiche

(Du correspondant de la PRESSE)

Trois-Rivières, 28. — Mgr A.-O. Comtois a ouvert les fêtes qui ont eu lieu à Yamachiche en l'honneur du centenaire de la statue de sainte Anne, patronne de cette paroisse. Il arriva à Yamachiche accompagné de Mgr Dionis Gélinas, c.s., des abbés A. Milot, de la cathédrale, Désilets, de S.-Thomas de Caxton, J.-E. Lamy, de S.-Edouard, Damphousse, de S.-Sévère, E. Jacob, de S.-Prosper, Adélard Bellemare, de Batiscan, Théotime Gravel, de S.-Barnabé, Armand Foucher, de S.-Léon, P. de Carufel et Garceau, de Louiseville, Poisson, de la Pointe-du-Lac, etc. Mgr Nap. Caron, P.D., ancien curé d'Yamachiche à sa retraite, le reçut, assisté des maires du village et de la paroisse et des conseillers municipaux. Mgr Comtois se rendit ensuite à l'église pour la clôture de la neuvaine de Sainte-Anne, puis il y eut salut auquel officièrent les abbés Eugène Lamy et Léon Désilets.

Dans la soirée, il y eut procession dans les allées du parc de l'église, imposition de la relique de sainte Anne par Mgr Comtois sur les malades. La première journée des fêtes se termina par un concert de la Philharmonique d'Yamachiche.

Les funérailles de M. J.-B. Commiré

Récemment à Montréal à l'âge de 58 ans et 5 mois est décédé M. J.-Bte Commiré, époux d'Anna Martineau. Le défunt était employé de la cité d'Outremont.

Il laisse dans le deuil, son épouse née (Anna) Martineau, sa fille Mme R. Martel (Laurette Commiré), deux petits-enfants: Mariette Martel et J.-Jacques Martel; deux frères: MM. Eugène Commiré et Ch. Commiré; deux soeurs, Mme A. Legendre (Eugénie), Mme A. Lepage (Alexina).

Les funérailles de M. Jean-Bte Commiré ont eu lieu ces jours derniers à Montréal au milieu d'un très grand concours de parents et d'amis.

Le convoi funèbre est parti de la demeure de M. R. Martel, gendre du défunt, 5797 rue Marquette pour se rendre à l'église de S.-Stanislas de Kostka où la levée du corps fut faite par M. l'abbé V. Lacourse. Le service fut chanté par M. l'abbé H. Chabot, assisté de M. l'abbé V. Lacourse, comme diacre et de M. l'abbé J. Bourgault, comme sous-diacre. M. l'abbé Chabot chanta aussi l'absoute. Le choeur de chant de la paroisse de S.-Stanislas de Kostka sous la direction du maître de chapelle M. Jean Goulet, exécuta la messe de Pietro Yon. Touchait l'orgue, le notaire Archambault. Les solistes étaient: MM. Jean Goulet, Geo. Normand, Gauthier, Valade, Cardin.

Dans le cortège funèbre conduisaient le deuil, le gendre du défunt, M. R. Martel, son petit-fils, Jean-Jacques Martel; ses frères, MM. Eugène et Charles Commiré, ses beaux-frères, MM. A. Legendre, A. Lepage, G. Trudel, E. Daoust, M. Dasilva, ses neveux, A. Commiré, Omer Durivage, N. Martineau, N. Brosseau, J. Martineau, W. Martineau, son cousin, M. A. Nadeau.

Dans le cortège on remarquait également MM. J. Dufresne, Donat Ducharme, J. Desjardins, Avila Martel, Ulric Martel, L. Bourassa, J. Rivet, J. Lanctôt, P. Paquette, Arthur Daigle, Nap. Lacombe, E. Gauvreau, C. Lambert, E. Pépin, A. Joly, H. Théoret, J.-R. Général, E. Ruel, L.-M. Dupont, L. Lacombe, H. Richer, H. Laniel, J. Beaudoin, C. Cloutte, J. Goulet, Normand, Gauthier, Archambault, Valade, F. Lusignan, J.-B. Tremblay, Cardin, O. Dehoux et un grand nombre d'autres.

Les amis de Smith se rallient à Roosevelt

New-York, 28—Le dernier partisan d'Alfred Smith s'est rallié hier à la cause de Roosevelt, dans la personne du gouverneur Ely, du Massachusetts. Ce dernier a passé deux heures en conférence avec le gouverneur de New-York, au Capitol d'Albany, et l'on rapporte que M. Ely appuiera Roosevelt et dirigera la lutte pour le parti démocrate dans son Etat.

De son côté, le maire Cermak, de Chicago, a déclaré à son arrivée ici que les amis de Smith dans les Etats du centre étaient disposés à supporter chaudement la candidature Roosevelt.

Le gouverneur de New-York ouvrira la série de discours politiques pour le parti démocrate le 20 juillet, à Albany. Toutefois, ce discours ne marquera pas l'ouverture officielle de la campagne, qui n'aura lieu que le 20 août par une grande assemblée au stade de Columbus, Ohio, soit neuf jours après l'ouverture de la campagne du président Hoover.

Etudiant américain qui finit mal ses vacances

(Du correspondant de la PRESSE).

Québec, 28. — Un étudiant américain, William Rodenback, 20 ans, a terminé ses vacances ici en prison, et est maintenant en route pour New-York, sous la garde de ses parents, qui sont venus le chercher. Samedi soir, le jeune homme, déambulant sur la terrace Dufferin, eut l'idée de faire un "joy-ride" et s'empara de l'auto du Dr J.-O.-R. Perreault, de Sainte-Anne de la Pocatière, qui était au Château Frontenac.

Hier, il a plaidé coupable, devant le juge Demers, de la Cour des sessions, qui s'est contenté de l'admonester et de le remettre à la garde de ses parents, prenant en considération le fait qu'il avait déjà passé trois jours en prison, en attendant sa comparution.

La capitale va recevoir Von Gronau

L'aviateur conférera au sujet de l'aéroposte transocéanique.

Une prédiction

Le capitaine Wolfgang Von Gronau partira pour Ottawa demain. Il doit rencontrer les autorités fédérales pour discuter un projet d'aéroposte transatlantique. Montréal serait le terminus de ce service, en Amérique. Ringkjobing Fjord, sur la côte ouest du Danemark, serait le terminus européen de la liaison. Le capitaine a expliqué que des avions pourraient rayonner ensuite de ces deux centres.

L'hon. Alfred Duranleau, ministre de la marine, qui a reçu la visite du célèbre aviateur, hier, est ensuite parti pour Ottawa afin de préparer les voies pour la réception de von Gronau et de ses compagnons dans la capitale fédérale. Le pilote allemand a déjà communiqué avec le ministère de la défense nationale au sujet de ce projet. Il a l'intention, cette fois, de fournir des explications détaillées aux autorités.

Le capitaine von Gronau a expliqué qu'il ne pourra séjourner dans la capitale fédérale qu'une seule journée. Samedi, il devra se mettre en route pour Chicago. Hier, il a eu une longue conversation téléphonique avec des amis de ce dernier endroit. Il espère amerrir dans le port de la reine du lac Michigan samedi soir.

Voyage dans l'ouest canadien

Von Gronau et ses compagnons ont manifesté l'intention de visiter une partie de l'ouest canadien en continuant leur voyage vers la côte du Pacifique, après leur visite à Chicago. "Je crois que nous allons séjourner quelques jours sur quelques-uns des fameux lacs du Manitoba, de la Saskatchewan et de l'Alberta a dit von Gronau. Nous avons beaucoup entendu parler de ces fameux lacs et nous taquinerons le poisson. Nous avons tous ce qu'il faut à bord pour nous livrer à la pêche."

L'itinéraire qu'il suivra dans l'ouest dépend beaucoup des autorités du ministère de la défense nationale. Tous les renseignements lui seront fournis demain, à Ottawa, a-t-il ajouté.

Le capitaine a expliqué qu'il n'avait aucune destination précise sur la côte du Pacifique mais qu'il se rendra probablement à Los Angeles pour les jeux olympiques, puis à Hollywood, pour y visiter les grands studios cinématographiques.

Hier, les aviateurs allemands ont visité, outre l'hôtel de ville, M. J.-H. Rainville, président de la commission du port, et l'hon. Alfred Duranleau, la ville de Saint-Lambert, Longueuil et l'aérodrome de Saint-Hubert.

Hier soir, ils ont été les invités à un souper donné en leur honneur au club Teutonia, puis à une réception au club Harmonia. Ils étaient accompagnés du consul général d'Allemagne, M. Ludwigg Kempff.

Le baron von Gronau, dans de brefs discours, a prédit que l'aviation fera beaucoup pour resserrer les liens d'amitié entre les divers peuples et que dans cinq ans, au plus, des liaisons aériennes régulières rapprocheront l'Europe de l'Amérique.

Aujourd'hui, les quatre aviateurs doivent préparer leur voyage vers l'ouest. Ils inspecteront leurs moteurs et effectueront toutes les réparations nécessaires.

Le capitaine Wolfgang von Gronau a démenti une dépêche de New-York qui lui prêtait l'intention de transformer son envolée transatlantique en une envolée autour du monde.

NAISSANCES A TUNIS

Tunis, 28. — Le nombre des naissances enregistrées à Tunis pendant le premier trimestre de cette année s'est élevé à 2,287.

LA MODE MASCULINE

New-York. — Bien que l'année durant nous ne fassions au fond que vous donner ici que conseils sur conseils sur les couleurs à assortir, il ne faut pourtant pas que nous nous arrêtions en chemin si nous en jugeons par les demandes que le courrier quotidien nous apporte. Ci-après, nos lecteurs trouveront donc quelques assortiments pouvant les satisfaire.

Complet gris clair, chemise bleu foncé, cravate gris clair, pochette blanche avec liseré gris, souliers jaunes, chaussettes bleues, chapeau de paille avec ruban bleu.

Complet gris foncé, chemise verte, cravate rayée gris et vert, chapeau gris clair, souliers noirs, chaussettes vert foncé.

Complet marron clair, chemise marron foncé, cravate ornée de dessins marron et jaune, souliers jaunes, feutre marron foncé, pochette marron et jaune.

Une série d'accidents

(Du correspondant de la PRESSE.)

Trois-Rivières 28.—Un auto conduit par M. E.-W. Glover, 284 rue St-Cyrille, Québec, a dérappé dans un fossé près de la Pointe-du-Lac. Les dommages à l'auto ne sont pas très considérables. M. Glover a eu le bras droit fracturé.

—Jean Larocque, fils de M. Arthur Larocque, cultivateur de la banlieue, s'est fracturé un bras en tombant d'une charge de foin, sur la ferme de M. Arsène Bellemare. On l'a transporté à l'hôpital Normand et Cross.

—Gérard Pepin, de S.-Jean Deschaillons, employé par la General Dredging Co. aux travaux de creusage du chenal, s'est fait broyer le pouce de la main gauche dans un engrenage.

Feu M. M. Paquette

Récemment est décédé, à l'âge de 71 ans et 4 mois, M. Marcellin Paquette, époux de Délia Ménard. Il laisse dans le deuil, son épouse, quatre fils, MM. Hector, Edouard, Sidney et Percy Paquette, deux filles, Mme Joseph Duchaine (Eugénie), et Mme Ernest Lacroix (Florence), quatre frères, MM. Anthime, Exalaphat, Olivas et Janvier Paquette, une soeur, Mme Emilie Lévesque, ainsi que onze petits-enfants.

Ses funérailles ont eu lieu parmi un grand concours de parents et d'amis. Le convoi funèbre partit de la demeure du défunt, 6387 Saint-Denis, pour se rendre à l'église Saint-Edouard où un service solennel fut chanté. La levée du corps fut faite par M. l'abbé J.-C. Allaire. Il chanta aussi le service, assisté de MM. les abbés A. Leclerc et J. Viau, comme diacre et sous-diacre.

La chorale était sous la direction de M. Reid, et M. Denys touchait l'orgue.

Le deuil était conduit par les fils du défunt et ses frères. Suivaient aussi dans le cortège MM. E. Lévesque, A. Rocré, G. Dionne, J.-B. Léveillé, F.-X. Samson, Jean Desaulniers, P. King, David Dupré, J.-A. Duchaine, Paul Duchaine, Georges Duchaine, E. Comtois, J.-B. Lafrance, J.-T. Saint-Onge, J.-J. Martin, F.-X. Côté, S.-L. Desaulniers, P. Voizard, E. Lacroix, R. Clément, C. Lecourt, J. Pichette, F.-A. Aubé, L.-J. Lamoureux, S. King, Alfred Paquette, A. Lacombe, E. Alarie, A. Légaré, S. Beauchamp, J. Farrell, G. Dansereau, G.-H. Desgranges, G. Parent, S. Lacroix, A. Roch, R. Bélanger, C. Larin, A. Lespérance, P. Delisle, H. Dufort, E. Chartrand, W. Cardinal, E. Archambault, A. et L. Archambault, Geo. Garnier, A. Laflamme, A. Leblanc, J.-E. Boudreau, O. Delisle, Geo. Galarneau, W. Thibault, Paul Desjardins, F.-S. Panneton, W. Gratton, N.-S. Landry, Jos. Leduc, C. Pépin, H. Giguère, L. Lefebvre, E. McDonald, E. Saint-Père, A. Libersant, Eugène Lévesque, Eug. Paquin, F. Bertrand, E. Berthelet, J.-A. Desautels, U. Boivin et autres.

Plusieurs membres de la Ligue du Sacré-Coeur précédaient le convoi funèbre, ayant à leur tête la bannière de la ligue portée par M. N. Cousineau.

Fidèles à notre ligne de conduite de vous donner ce qu'il y a de mieux en valeurs pour votre argent, nous vous offrons encore cette semaine des valeurs sensationnelles en fait de chaussures de toutes sortes.

Voici quelques exemples des nombreuses aubaines offertes dans nos 28 magasins pour

JEUDI, VENDREDI, SAMEDI et LUNDI

Méfiez-vous des imitateurs

Assurez-vous avant d'entrer si vous êtes bien à l'un des magasins J.-B. LEFEBVRE, dont les adresses sont au bas de cette annonce.

AVIS Nous prions nos clients d'adresser à M. J.-B. LEFEBVRE personnellement, à 124 rue St-Paul Ouest, Montréal, tout cas d'incivilité de la part de notre personnel.

STYLE ET CONFORT POUR HOMMES

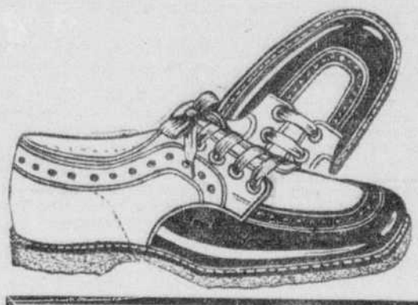

Oxford sportif fait de cuir beige avec bout de nuance foncée pour hommes. C'est le soulier par excellence pour l'été. Semelles crêpées.

POINTURES DE 6 A 10
Une valeur régulière de $4.00

SPECIAL POUR CETTE VENTE

$1.95

Bottines Toile Brune
POUR GARÇONS

Bottines genre sport, en toile brune de première qualité. Protège-cheville et garnitures solides. Bout de caoutchouc.

POINTURES DE 1 A 5.
Valeur de 85c

En vente au bas prix de

59c

SACS A MAIN "CLUB BAGS"

Sacs à main en fibre noire, garnitures et fermoirs en acier-cuivre. C'est un article indispensable pour courts voyages de fins de semaine ou pour pique-nique.

Valeur de $1.50
Prix de J. B. LEFEBVRE

69c

SOULIERS EN CHEVREAU BLANC

Vous serez heureuse en maintes occasions cet été d'avoir ces souliers en chevreau blanc pour porter avec vos robes d'été. C'est une valeur sans égale à ce bas prix. Choix de talons hauts ou cubains dans le lot.

Pointures 2½ à 7. Val. de $3.00

UNE AUBAINE A

$1.49

COMMANDES PAR LA MALLE

Nous remplirons toute commande par la malle pourvu qu'elle soit accompagnée d'un chèque accepté payable au pair ou d'un mandat de poste. Nos prix étant coupés au plus bas, il nous est impossible de payer le coût du transport. Veuillez donc adresser à Dépt. du Gros, 124, rue Saint-Paul Ouest, et y inclure 15 centins par article pour frais de malle.

28 Magasins

LA MAISON J.B. Lefebvre PROP. DES MONTREAL SHOE STORES

MONTREAL, VERDUN, LACHINE, QUEBEC, OTTAWA, TROIS-RIVIERES, SHERBROOKE

399 STE-CATHERINE OUEST, près Bleury.
830 STE-CATHERINE EST, en face de chez Dupuis Frères.
1845 STE-CATHERINE EST, angle Cartier.
3371 STE-CATHERINE EST, angle Davidson.
4323 ONTARIO EST, Maisonneuve.
2909 ST-JACQUES, angle Canning.
1200 ST-LAURENT, près Sainte-Catherine.
4995 ST-LAURENT, angle Boul. St-Joseph.
2801 MASSON, coin 4ème Ave, Rosemont.
3967 ST-LAURENT, angle Napoléon.
51 MONT-ROYAL EST, angle St-Dominique.
929 MONT-ROYAL EST, près St-André.
2035 MONT-ROYAL EST, près Delorimier.
6642 ST-HUBERT, près S.-Zotique.
5625 SHERBROOKE OUEST, près de la rue Oxford.
309 NOTRE-DAME EST, coin Gosford.
156 NOTRE-DAME, Lachine.
1905 RUE CENTRE.
3749 NOTRE-DAME OUEST, vis-à-vis Turgeon.
925 NOTRE-DAME OUEST, coin de L'Inspecteur.
5161 WELLINGTON, angle Boul. Desmarchais.
3819-3825 WELLINGTON, Verdun.
270 DALHOUSIE, Ottawa.
266 ST-JOSEPH, Québec.
742 ST-VALIER, Québec.
354 RUE DESFORGES, Trois-Rivières.
88 WELLINGTON NORD, Sherbrooke.

Informations: MAGASIN DE GROS, 124 rue St-Paul Ouest. MAr. 9101

DEPENSEZ SAGEMENT

et aidez la plus grande industrie de votre pays

Voici le moment—aidez-vous et aidez aussi le Canada en mangeant ces délicieux gros biscuits de blé entier—un aliment rassasiant à bas prix.

CHAQUE fois que vous versez du lait ou de la crème sur du Shredded Wheat croustillant et doré, vous en profitez tout en en faisant profiter le Canada. Vous en profitez, parce que le Shredded Wheat vous donne une pleine valeur alimentaire à un prix excessivement bas. Vous aidez ce pays, parce que vous favorisez sa plus grande industrie; la culture du blé.

Le Shredded Wheat est le blé TOUT entier. Rien n'y est ajouté, rien n'y est enlevé, et le son y est dans sa juste proportion. Le Shredded Wheat est le pur blé entier—l'aliment complet le plus reconstituant de la nature.

Essayez deux de ces biscuits dorés pour le déjeuner ou pour le lunch. Continuez de le faire pendant une semaine, et vous ne voudrez plus vous priver de cette sensation de bien-être que vous aurez acquise.

THE CANADIAN SHREDDED WHEAT COMPANY, LTD.
Niagara Falls, Canada

SHREDDED WHEAT

FAIT AU CANADA • DE BLE CANADIEN • PAR DES CANADIENS

LES FEMMES DOIVENT-ELLES SOUFFRIR?

LEUR sort est-il de souffrir de crampes et maux de dos tous les mois? Non, assurément. Tout cela est fini pour des milliers de femmes, grâce à l'effet tonifiant du Composé Végétal de Lydia E. Pinkham.

Le cas de Mme Schnepper est typique. Etait toujours malade, fatiguée, sombre. Elle dit: "Maintenant, partout où je vais, on me dit que j'ai meilleure apparence. J'ai tout le temps envie de danser."

Essayez le COMPOSE VEGETAL de Lydia E. Pinkham

Les sans-travail de Verdun auront l'aide de Québec

Québec promet de payer une partie des travaux que fera la ville de Verdun.

LES MANIFESTATIONS

Les échevins de Verdun qui se sont rendus à Québec, hier, pour obtenir de l'aide du cabinet provincial en vue de donner du travail aux chômeurs sont revenus apparemment satisfaits du résultat de leur démarche. Bien que rien d'officiel n'ait été dévoilé, il appert que le gouvernement de Québec aurait consenti à fournir un peu moins de 45% de l'argent nécessaire aux travaux que Verdun a l'intention d'entreprendre pour donner du travail à quelques centaines de ses chômeurs. Par ailleurs les autorités fédérales auraient promis de fournir un montant égal à celui qui serait accordé par le gouvernement de Québec, la balance du coût des travaux projetés devant être payée par la ville de Verdun à même un emprunt spécial.

Les travaux projetés, d'après M. Henry Hadley, ingénieur en chef de la ville de Verdun, consisteraient surtout en installations de nouveaux égouts à différents endroits ainsi qu'en pavages de rues et en constructions ou réparations de trottoirs. Les chômeurs recevraient pour plus de $500,000 en salaire d'ici avril 1933, d'après le projet à l'étude.

Plus de 3,000 chômeurs

Avec une population d'environ 60,000 âmes, Verdun compte actuellement plus de 3,000 chômeurs, dont un bon nombre se trouvent actuellement sans autre ressource que les secours accordés par la ville de Verdun et les organisations de charité. Aussi depuis quelque temps a-t-on vu les chômeurs se réunir en une association et tenir de nombreuses assemblées, discutant des moyens à prendre pour obtenir du travail. Presque tous les jours des centaines de chômeurs paradent en bon ordre dans les principales rues de la ville ou se rendent à l'hôtel de ville où ils s'informent du résultat des dernières démarches faites par les autorités municipales en vue de leur obtenir du travail. Quelques-uns se sont montrés un peu plus turbulents et la police a dû, hier, opérer quatre arrestations. Les individus ainsi arrêtés comparaîtront devant le recorder sous l'accusation d'avoir troublé la paix. Il est à remarquer que ce n'est pas des aumônes que les chômeurs demandent à la ville, mais du travail. Le chef Dubeau a déclaré qu'il était satisfait jusqu'à maintenant de la docilité des chômeurs. Les assemblées non tumultueuses sont tolérées, mais des mesures sont prises pour réprimer tout désordre.

Economie qui n'aiderait pas notre province

Il faut continuer à préparer nos chefs intellectuels de demain.

LES BOURSES

(Spécial à la PRESSE)

Québec, 28.—Après avoir annoncé les noms des nouveaux boursiers et dit que les 32 autres qui sont actuellement en Europe recevront encore, cette année, l'octroi qui leur permettra de continuer leurs études pendant un an, l'hon. Athanase David a déclaré que la crise économique que nous traversons ne devait pas être une raison de cesser de distribuer ces bourses.

"J'ai eu maintes fois l'occasion d'expliquer pourquoi nous envoyons des jeunes gens en Europe, mais je crois qu'il est opportun d'en signaler encore une fois l'importance", dit-il.

"Il est bien évident que présentement, l'éducation et l'enseignement donné à la population constituent le meilleur capital du pays. Sans l'encouragement accordé à l'instruction et à l'éducation dans cette province, qui a montré à la population à raisonner et à mesurer ses actes, je ne crois pas que nous jouirions de ce calme et de cette stabilité dont nous sommes fiers.

"A première vue, il peut sembler inopportun d'envoyer des étudiants en Europe, mais je crois que c'est une opinion fausse.

"Les temps que nous traversons ne sont que transitoires et nous sommes certains de les traverser sans trop de peine, et ensuite la vie reprendra son cours normal. Il est, important à l'heure actuelle d'envoyer, étudier en Europe nos chefs intellectuels de demain afin qu'à leur retour, ils puissent faire bénéficier la population de leurs études.

"Qu'ils étudient la médecine, le génie civil, l'architecture, le droit, la littérature ou toute autre science, ils ajoutent à notre force éducationnelle. En autant que possible, les bourses sont accordées à ceux qui, à leur retour, pourront enseigner dans les universités ou dans les écoles spéciales.

"Il est à noter qu'au nombre des boursiers, la profession médicale est très largement représentée. La raison en est que le médecin exerce une grande influence sur la population.

"J'ai confiance que leur séjour là-bas sera de grand profit à tout notre peuple.

"Je n'entends pas dire par là qu'il faille négliger les autres professions; d'ailleurs les bourses accordées en sont la preuve.

"Chaque année, des bourses sont attribuées à des représentants de toutes les professions et au nombre de ceux qui sont là-bas, toutes les sciences ont des représentants, si je puis dire.

"Les bourses ne sont accordées que pour un an et sont renouvelées sur rapport du directeur de la Maison des Etudiants à Paris. S'il arrive qu'il faille aider un étudiant pour plus de trois ans, dans des cas spéciaux, nous n'hésitons pas à le faire".

Les nouveaux boursiers partiront en septembre pour les universités où ils doivent étudier.

Les boursiers actuellement en Europe sont: Louis-Philippe Auclair, Oscar Auger, W.-G. Bassett, Oscar Garant, Gérard Garon, Charles-Emile Grignon, Lionel Groleau, Paul-Henri Guimont, J. Tasker Henderson, André Hone, Eugène Joliat, Albert Jutras, Charles Lapointe, Maurice Lebel, Maurice Leblanc, Rodrigue Lefebvre, Richard Lessard, Gustave Longtin, Henry Marcoux, J. Campbell Merrett, Gérard Morisset, H. Fred Moseley, Jean-Marie Nadeau, Cyrias Ouellet, Jean Panet-Raymond, Raymond-G. Parent, Marthe Pelland, Victor Potvin, Julien Tétreault, Jean Tremblay, Jean-Louis Tremblay, Roméo Valois.

Un pèlerin

M. CAMILLE PARE, de Montréal, qui est parti pour se rendre à Sainte-Anne de Beaupré à pieds. Il fera le voyage aller et retour en marchant afin d'obtenir une faveur.—(Cliché la "Presse".)

Un homme poignardé pendant son sommeil

Viazston Krazystan, âgé de 28 ans, et domicilié à 1730, rue Centre, a été transporté d'urgence à l'hôpital Saint-Luc, la nuit dernière. Pendant qu'il dormait, un inconnu s'est, dit-on, introduit dans sa chambre, et lui a donné des coups de poignard dans le bras droit, avant de prendre la fuite.

La police a appris que le blessé et la femme de celui-ci, dormaient dans leur chambre, lorsque l'agresseur réussit à ouvrir la fenêtre et à s'introduire dans la pièce, sans faire de bruit.

Krazystan fut alors tiré de son sommeil par une douleur atroce quand son agresseur lui plongea deux fois son poignard dans le bras. Le malheureux eut une artère sectionnée.

L'affaire ne dura qu'un instant, l'agresseur s'empressant de prendre la fuite par la cuisine. Les autres occupants de la maison accoururent au secours du blessé, et le Dr Thiboutot, de la rue Centre fut appelé auprès de la victime.

Il arrêta l'hémorragie et dut faire seize points de suture pour fermer les plaies béantes. Il a été, jusqu'ici, impossible de retrouver l'agresseur. L'assistant-inspecteur Brodeur, de la Sûreté, ainsi que les sergents-détectives Therrien, Francoeur et Prysky font une enquête dans cette affaire.

Un léger incendie en l'église à S.-Laurent

La prompte intervention des pompiers de Ville Saint-Laurent, sous la direction du chef R. Lecavalier, a épargné de destruction l'église paroissiale de Saint-Laurent, hier après-midi, vers 4 h. 40. Les brigadiers travaillèrent pendant une demi-heure pour éteindre les flammes qui avaient pris naissance dans le clocher. Les dommages, qui s'élèvent à $100, sont couverts par les assurances.

Le R. P. Edouard Laurin, curé, aperçut le premier les flammes et sonna l'alarme. Les pompiers qui accoururent sur les lieux eurent une grande difficulté à atteindre le foyer de l'incendie car le feu faisait rage à 120 pieds du sol. Néanmoins, ils réussirent avec quelques extincteurs à contrôler l'élément. Personne ne fut blessé pendant les manoeuvres.

Emission réussie

Washington, 28. — M. Ogden-L. Mills, secrétaire de la trésorerie des Etats-Unis, a annoncé hier soir que les bons de la trésorerie américaine mis en vente pour venir en aide à la corporation de reconstruction financière ont été si bien accueillis par le public que l'on ne peut répondre à toutes les demandes.

Ravage des insectes

L'Angleterre s'intéresse visiblement aux travaux accomplis par nos collèges et écoles d'agriculture aussi bien que par nos départements d'agriculture relativement à la lutte contre les insectes. L'Institut de Parasitologie fondé par le collège MacDonald rendra des services précieux aux cultivateurs de notre pays. L'"Empire Marketing Board" s'émeut à juste titre des dommages causés aux récoltes par les insectes. Ainsi le gouvernement du Canada et l'"Empire Marketing Board" ont-ils décidé de faire cause commune dans la lutte contre les insectes. C'est à cette fin que sera construit à Sainte-Anne de Bellevue sur les terrains du collège MacDonald, l'Institut de Parasitologie. Cet institut recherchera non seulement les meilleures méthodes de lutte contre les insectes qui s'attaquent aux récoltes mais aussi les moyens de destruction de ces autres insectes qui sont la cause de maladies chez les animaux.

Un concours aérien d'avions-miniatures

Le premier pageant aérien d'avions-miniatures, tenu sous les auspices de la maison David & Frère, Ltée, aura lieu demain, à 3 heures p.m., au manège militaire de la rue Craig. M. l'abbé Melançon présidera. Plusieurs aviateurs bien connus assisteront à ce pageant. Il y aura concours entre diverses classes d'avions-miniatures et démonstration par des experts-constructeurs.

Valeur spéciale

en PIANO

Piano droit Dunham, cadre en fer, touches ivoire, 7 1/3 octaves, excellent son.

$75

Facilités de paiement :
$5 comptant et $3 par mois.

LINDSAYS
E.W. LINDSAY & CO. LIMITED

1112 rue Sainte-Catherine ouest
580 rue Sainte-Catherine est
6885 rue Saint-Hubert
MONTREAL

Quand papa arrive chez lui

IL a juste le temps de faire bien sauter son petit gars — et le temps est venu pour le souper de celui-ci. Comme vous aimez tous deux à le voir manger . . . plonger profondément sa cuiller dans sa céréale additionnée de lait et de fruits et emmagasiner littéralement les saines calories et protéines et vitamines.

Si vous ne l'avez essayé — donnez-lui un bol de Kellogg's Rice Krispies. Voyez-le écouter . . . pendant que ces bulles de riz rôties éclatent réellement avec bruit. Puis regardez-le manger.

Les Rice Krispies sont une des **meilleures** des céréales pour les enfants. Si appétissants, nourrissants — et si faciles à digérer. Servez-en pour le déjeuner, au lunch — pour le souper. Les Rice Krispies aident aux enfants à obtenir un sommeil plus profond — ils ne surchargent jamais l'estomac.

Toujours frais comme au sortir du four dans le paquet rouge et vert avec le sac intérieur scellé en **WAXTITE**. En vente chez tous les épiciers. Fabriqués par Kellogg, à London, Ontario, Qualité garantie.

Annoncez dans la "Presse"

M. A.-M. Clerk est mort à l'âge de 71 ans

M. Alexander-M. Clerk, un musicien très estimé, est mort hier matin, en sa demeure, 165 est rue Sherbrooke. Il était âgé de 71 ans.

M. Clerk naquit à Montréal, fils de George-L. Clerk. Il fit ses études au collège Sainte-Marie Pendant vingt-cinq ans, il fut directeur de la maîtrise du Gésu et ensuite de celle de la paroisse Saint-Louis de France.

M. Clerk, qui est l'auteur de quatre messes harmonisées, s'est toujours intéressé à la musique religieuse. Il laisse son épouse, dame Blanche Gélinas, trois fils, MM. Edouard, Paul et Bernard Clerk, et quatre filles, Mlles Marie, Pauline, Marcelle et Yvette, de Montréal.

Feu M. Walter-H. Barry

M. Walter-Hoops Barry, marchand, est mort à l'hôpital Royal Victoria, avant-hier, à l'âge de 62 ans. Pendant plusieurs années, il fut à l'emploi de Gault Bros., merciers en gros, jusqu'à ce qu'il eût fondé la compagnie W.-H. Barry.

Durant les deux dernières années, il occupait un emploi à la Commission du Port. Très sportif, il fut membre du Thistle Curling Club, du club de golf de Beaconsfield, du club de football Brittania et du Hawthorn Hockey Club. Lui survivent sa femme, Isabel Loggie, un fils, M. Charles-A. Barry, et trois petits-enfants. Les funérailles auront lieu vendredi après-midi à 2 heures.

T.-P. Morris catégorique dans ses affirmations

New-York, 28. — Thomas-Patrick Morris, âgé de 52 ans, a renouvelé ses efforts pour acquérir la somme de $75,000,000 de l'héritage Vendel, mais l'avocat des défendeurs dans cette cause cherche une lacune dans la preuve que veut faire le demandeur qui se prétend le seul héritier.

Morris a maintenu, malgré les questions souvent répétées de l'avocat Harlan, qu'il était le fils de feu John Gottlieb Vendel, issu d'un mariage secret. Il fut surtout question de fréquentes visites à Vendel, de 1885 à 1901.

Excursion populaire

La nouvelle excursion à très bas prix qu'organise le chemin de fer Pacifique Canadien entre Toronto, Montréal et Québec, offre aux citoyens de Toronto et des environs la plus belle occasion qui soit de venir visiter les deux principales villes du Québec. Le train partira de Toronto vendredi soir et y reviendra lundi, fête légale dans la ville de Toronto.

Montréal et Québec sont deux villes de grand intérêt pour les Ontariens. Le sanctuaire de l'Oratoire Saint-Joseph et celui de Sainte-Anne de Beaupré attirent en ce moment chez nous beaucoup de visiteurs.

Tous les trains seront pourvus de wagons de première et de wagons-restaurants qui distribueront des sandwiches à prix raisonnables.

Avez-vous déjà essayé les fameuses conserves de légumes "PROBA"?

Elles sont délicieuses.
En vente partout.

Signez ici et obtenez votre boîte de sardines gratuitement.

Nom .....

Adresse .....

.....

BOÎTE GRATUITE
chez votre épicier

3 Boîtes d'Excellentes Sardines
soit

The Three Fishermen, 4¼ oz., à l'huile d'olives, **15c** la boîte
Belga, 3¼ oz., à la sauce tomates, **15c** la boîte
Les Trois Pêcheurs, 3¼ oz., à l'huile d'olives, **2 boîtes pour 25c**

Toute personne achetant deux boîtes d'une des trois sortes de sardines ci-dessus recevra, sur présentation de cette annonce, une troisième boîte absolument GRATIS.

PROFITEZ DE CETTE OFFRE ET DECOUPEZ IMMEDIATEMENT CETTE ANNONCE

THE NATIONAL COMMERCIAL CO. LIMITED
353, rue St-Nicolas. Tél. MArq. 4201, 4202

LES ACHETEURS DE PRODUITS DE L'EMPIRE SONT DES CONSTRUCTEURS D'EMPIRE

THRIFT STORES LIMITED

LES ACHETEURS DE PRODUITS DE L'EMPIRE SONT DES CONSTRUCTEURS D'EMPIRE

Les magasins des meilleurs aliments

ALIMENTS RÉELS

VALEURS RÉELLES—ECONOMIES RÉELLES

JEUDI LE 28 JUILLET—VENDREDI LE 29—SAMEDI LE 30

Consacrez cette fin de semaine à l'Empire

Achetez des produits de l'Empire chaque fois que la chose est possible. Achetez les produits d'Angleterre, d'Ecosse, de l'Afrique-Sud et de l'Australie. Appréciez leur qualité de préférence à d'autres.

La Conférence impériale se poursuit à Ottawa. C'est le devoir de tout Canadien de contribuer à son succès. Montrons aux autres parties de l'Empire que nous voulons acheter d'elles si elles veulent acheter de nous. C'est le meilleur moyen de ramener promptement et sûrement la prospérité.

Achetez des produits de l'Empire

LES MAGASINS THRIFT ont été parmi les premiers à vendre et à pousser les Produits de l'Empire. Plus les Canadiens achètent des Produits de l'Empire, plus ils peuvent espérer vendre. L'échange de marchandises dans l'Empire hâtera le retour de la prospérité pour chacun de nous.

Cette semaine, les Magasins Thrift offrent des Produits de l'Empire à prix réduits, qu'ils mettent en vedette sur leurs tablettes et dans leurs vitrines. Dans les magasins Thrift on se sert soi-même. On peut à loisir examiner les marchandises et choisir celles qui nous plaisent. Les emplettes se font facilement dans les Magasins Thrift.

TOMATES CANADIENNES 3 lbs pour Val. .20 **25c**
Les tomates canadiennes fraîches dépassent en saveur n'importe quelle importation.

POIRES 10c
GLOBE
dans le sirop. Bte plate 1½ Val. .15

VINAIGRE 15c
HEINZ
Bout. 16 onces
Cidre, malt ou blanc Val. .20

OLIVES 25c
FARCIES McLAREN
Bout. 12 on. Val. .35

CAFÉ 25c
Economie THRIFT lb.
"C'est un bon café" Val. .35

BISCUITS 19c
ASSORTIS
WINDSOR Viau paq. 1 lb Val. .25

GÂTEAU 15c
AIRD

HUILE 10c
DE CITRON HAWE'S
Pour poli de meuble Btle 4 on. Val. .15

CHIPSO 19c
GRANDE BOITE Val. .25

SAVON 10 BARRES POUR **33c**
BARSALOU Val. .45

ANANAS 21c
TRANCHES AUSTRALIENS Boite No 2½
Qualité équivalente à celle des ananas les plus chers. Val. .35

MARINADES 29c
MELANGEES SUCREES
MARQUE ROSE
Pot 35 on. Val. .35

SUCRE 4½c
BLANC GRANULE
la lb

MARMELADE 35c
AUX ORANGES — "LITTLE CHIP" Pot 40 on. Val. .45
Fabriquée au Canada par Crosse & Blackwell

KIPPER SNACKS 5c
Pour un repas impromptu, ajouter du citron ou du vinaigre

SAUMON 10c
ROSE
Boite 1's Val. .15

KETCHUP 18c
HEINZ — grande bouteille
FABRIQUE AU CANADA Val. .25

SARDINES 3 boites pour 25c
NORVEGIENNES
DANS L'HUILE D'OLIVE PURE Val. .35

CREVETTES 15c
L'aliment marin par excellence
Une boite donne 4 assiettes Excellent pour salades Val. .20

SOUPE POIS 3 boites pour 25c
aux
CAMPBELL de la nouvelle saison Val. .30
Fabrication Canadienne

CUSTARD 10c
ANGLAIS
BIRD — Petit paquet Val. .15

POIS 15c
JUMBO
Aylmer No. 5 Val. .20

SAUMON 19c
SOCKEYE
rouge Cloverleaf ½ boite Val. .22

THÉ 29c
Marque THRIFT LA LB
"C'est du bon thé" Val. .45

COOKIES 15c
LADDIE
McCormick Val. .20

PAPIER 3c
DE TOILETTE le rouleau
"Verything" Val. .05

Ammoniaque 7c
HANDY
Gros paquet Val. .10

SAVON 3c
DE CASTILLE
petits morceaux Val. .05

SAVON 10 BARRES POUR **33c**
P. & G. Val. .45

PATATES DE MONTRÉAL 10 lbs pour **10c**
Des patates NOUVELLES DE LA SAISON et du beurre frais constituent un régal. Val. .15

EPINARDS 5c
de MONTREAL la lb

Gros **CHOUX** 5c
de MONTREAL chacun

SALADE 5c
ICEBERG DE MONTREAL
Gros pied

FÈVES JAUNES OU VERTES la livre **5c**
CULTIVEES A MONTREAL Val. .10

CONCOMBRES 3 POUR **10c**
de MONTREAL

CÉLERI 2 POUR **15c**
de MONTREAL

BETTERAVES 3 POUR **10c**
de MONTREAL

ST-DENIS
GRAND PROGRAMME DOUBLE
ANNY ONDRA dans LA CHAUVE-SOURIS | BISCOT dans HARDI LES GARS
238-4 E

THEATRES CONFEDERATION
CHATEAU St-Denis-Bélanger
Aujourd'hui à vendredi
Programme bilingue
Production entièrement française
"Blanc comme neige"
avec ROLAND TOUTAIN
En plus
PRISCILLA DEAN — EDDIE NUGENT
"Behind Stone Walls"
Comédie — Actualités — Autres sujets

CARTIER Notre-Dame Convent
Robert Woolsey — Bert Wheeler dans "GIRL CRAZY". Lew Ayres — Mae Clarke dans "IMPATIENT MAIDEN".
Grand Programme de Vaudeville

MAISONNEUVE Ontario-Lasalle
Charlie Murray — George Sidney dans "COHENS AND KELLYS IN HOLLYWOOD". William Collier Jr. dans "SOUL OF THE SLUMS"
Comédie Silm Summerville

DOMINION Papineau Mt-Royal
Richard Dix dans "SECRET SERVICE". Edna May Oliver dans "FANNY FOLEY HERSELF".

OUTREMONT Bernard-Champagneur
Elisa Landi — Victor McLaglen dans "DEVIL'S LOTTERY". Warner Baxter —Marion Nixon dans "AMATEUR DADDY". James Gleason dans "STEALING HOME".

EMPRESS Sherbrooke Old Orchard
Lionel et John Barrymore dans "ARSENE LUPIN". Warner Baxter — Marion Nixon dans "Daddy Amateur"
240-2

Annoncez dans la "Presse"

Spectacles & Concerts

Appel du Conservatoire National de Musique au Public de la Province

Depuis sa fondation, le Conservatoire National de Musique a dû faire face à des difficultés innombrables, et ses directeurs n'ont pu réussir à maintenir l'institution dans ses cadres qu'à la suite de dévouements personnels et à grand sacrifice d'argent.

Les octrois reçus des gouvernements provincial et municipal ont aidé quelque peu, ces dernières années, à conserver à l'institution une façade de parade.

Aujourd'hui que ces octrois ont été réduits, la situation financière du Conservatoire est des plus critiques et la continuation des opérations, de même que les progrès de l'institution sont de ce fait nécessairement entravés.

En dépit de tous ces contretemps, la direction du Conservatoire ne se compte pas encore pour battue, et ses directeurs ont entrepris, malgré les circonstances difficiles et les conditions générales dont tout le monde a à souffrir, de maintenir l'institution et de pousser plus activement encore son développement, jusqu'à ce que le Conservatoire ait atteint le niveau artistique des institutions du genre dans les autres pays.

C'est par l'enseignement gratuit de la musique, la publication des oeuvres canadiennes inédites et la diffusion des ouvrages canadiens, que le Conservatoire entend continuer son oeuvre.

La réalisation de ce programme d'enseignement et de diffusion musicale ne peut être réalisé qu'avec l'aide de toutes les bonnes volontés et l'appui du public en général.

La direction du Conservatoire National de Musique a donc décidé de faire un appel au public par l'entremise d'un "Concours-Température" qui est facile, passionnant, instructif et à la portée de toutes les bourses. Le prix d'un billet de concert permettra à tous d'accorder sa coopération à cette entreprise philanthropique, et nul doute que plusieurs à qui la situation financière ne permettrait pas de nous accorder leur appui autrement, trouveront dans ce genre de souscription, le moyen de nous aider. A tous, nous disons d'avance merci."

Voilà les termes qu'a employés ce matin, M. Eugène Lapierre, directeur du Conservatoire de musique, en nous annonçant la vaste campagne de souscription populaire qui sera entreprise dès samedi, pour se prolonger durant plusieurs semaines. Dans l'impossibilité d'avoir des fonds de riches philanthropes, on décide d'en appeler à Monsieur Tout-le-Monde pour assurer la survivance du Conservatoire.

Le public voudra sans doute s'intéresser à ce grand concours, avec l'assurance que sa participation lui vaudra d'être compté comme un insigne bienfaiteur du Conservatoire National.

Grandeur et décadence

New York, 28. — Aaron Fox, frère de William Fox, l'ex-directeur général de la Fox Film Company, s'est rendu hier au bureau du procureur du district pour répondre à l'accusation d'avoir abandonné ses deux enfants dans la misère.

L'accusé était il y a quelques années trésorier et vice-président de la Fox Film Company.

Retour d'Arbuckle

New-York, 28. — On annonce encore une fois le retour de Roscoe "Fatty" Arbuckle à l'écran. Il s'agit maintenant des Warner Bros. qui auraient engagé Arbuckle pour tourner une comédie. Le gros comique n'a pas paru à l'écran depuis 1921.

Au cinéma Château

ROLAND TOUTAIN et Betty Stockfield dans une scène de "Blanc Comme Neige", qui est présentement à l'affiche du Château en plus de "Behind Stone Walls".

VEDETTES DES PROCHAINS PROGRAMMES

1.—JACK OAKIE, étoile de "Million Dollar Legs", qu'offrira le Capitol dès demain; 2.— SARI MARITZA, que l'on verra au Princess dans le film UFA "Monte Carlo Madness"; 3.—SUZY VERNON, vedette de "Miche", que le S.-Denis mettra à l'affiche same di; 4.—MARIAN NIXON, qui reprend l'ancien rôle de Mary Pickford dans "Rebecca of Sonnybrook Farm", au Palace; 5.—LILIAN HARVEY, que l'on continue à voir au Cinéma de Paris dans "Cinq Ans Sans Femmes".

CONCOURS FRANCE-FILM

EPREUVES TERMINEES POUR LES CANDIDATES

Yvonne Sylvain

La gagnante du Grand-Prix France-Film sera bientôt définitivement connue et nommée. Les deux grandes épreuves de l'écran et de la radio se sont terminées hier soir quand la dernière des douze lauréates a été présentée au public par l'entremise du poste C.K.A.C. On fera maintenant le dépouillement des bulletins de votes enregistrés en faveur des candidates, et le choix final sera fait par le jury.

D'ici là, le personnel préposé à la marche du concours voue son temps aux éliminations des jeunes gens en liste. Une série de six d'entr'eux passera jusqu'à mardi prochain sur l'écran du cinéma Impérial, alors qu'une autre semaine sera accordée à l'autre demi-douzaine, et une troisième à la présentation finale des douze lauréats. Les heureux semi-finalistes auront aussi à passer l'épreuve de la radio et, comme dans le cas des jeunes filles, y seront présentés par groupes de deux, à partir du 10 août.

Le voyage en Europe des deux vainqueurs (candidat et candidate) sera fait vers la fin de septembre ou le début d'octobre, contrairement à ce qui avait été annoncé précédemment. Les studios Pathé-Natan qui s'intéressent directement au Grand-Prix France-Film et se préparent à mettre leur splendide organisation au service de nos deux jeunes représentants ont demandé eux-mêmes ce léger retard. La production sera en pleine marche dans les studios français à l'automne, ce qui donnera à nos deux "vedettes" canadiennes-françaises plus d'opportunités de faire valoir leur talent ou, pour le moins, de voir quelque chose d'intéressant et de s'amuser un peu.

Le président Hurel, de la Compagnie Cinématographique Canadienne Limitée, actuellement en France, prépare de toutes ses énergies le chemin aux deux vainqueurs du Concours et nous annonce qu'il aura bientôt des détails intéressants à nous communiquer.

Le public est toujours invité à donner son encouragement au geste de France-Film, qui veut trouver chez nous des talents susceptibles de bien nous représenter dans la cinématographie française, en inscrivant son appréciation des candidates et des candidats sur des bulletins comme celui reproduit ci-dessous et en page de la Radio.

BULLETIN DE VOTE

Je choisis comme lauréate du concours du **Grand Prix France-Film**

Mlle No .....

Veuillez adresser ce bulletin à Concours France-Film, Poste CKAC — Montréal.

Spectacles de la semaine prochaine

AU LOEW'S

"The Man From Yesterday", le film qu'offrira le Loew's dès samedi, raconte l'idylle tourmentée d'un officier anglais qui se marie une heure avant de partir pour le front et de celle qu'il laisse seule, et qui se croyant devenue veuve accepte plus tard d'aller en autre homme. Claudette Colbert, Clive Brook et Charles Boyer sont en vedette dans ce très dramatique sujet. Au vaudeville paraîtront les danseurs Easter et Hazelton, des spectacles Ziegfeld, assistés par un fort groupe de partenaires; Eddie Hanley et Estelle Paige, Frank Jerome et Evelyn, Winnie et Dolly, et autres.

A L'IMPERIAL

Le Cinéma Impérial mettra à l'affiche, samedi en matinée, l'une des plus agréables productions de l'année: "Un Vieux Garçon", film Pathé-Natan réalisé par Jacques Tourneur, avec Josseline Gael, Marcel Lévesque et Jean Gabin. Connue aussi sous le titre de "Tout ça ne vaut pas l'Amour", cette comédie nous ramène l'impayable artiste qu'est Marcel Lévesque. Lévesque nous donne ici sa conception du célibataire Renaudin, pharmacien, brave homme par dessus tout; les hasards de Paris jettent un jour sous sa tutelle une jeune fille dont il tombe amoureux, pour la première fois de son existence. Le programme comprendra en outre une désopilante comédie, "La Peur des Histoires", les Actualités de la "Presse", et des dessins animés.

AU PRINCESS

"Monte Carlo Madness", un grand film UFA ayant comme vedettes Sari Maritza et Hans Albers, ainsi que "Honor of the Press", où paraissent Edward Nugent, Rita LeRoy et Dorothy Gulliver, seront à l'affiche du Princess la semaine prochaine. Le premier film, qui a été réalisé en Allemagne, a fourni une très longue carrière au cinéma Roxy, de New-York. C'est ce film qui a valu à Sari Maritza d'être engagée à Hollywood. L'action se passe dans un cadre enchanteur, le dialogue est très spirituel et la musique, charmante. L'autre film, comme le titre l'indique, est une histoire de journalisme.

AU PALACE

Un sujet qui fut au film silencieux l'un des plus grands succès de Mary Pickford, vient d'être repris pour un film sonore qu'interprètent Marian Nixon et Ralph Bellamy. Il s'agit de "Rebecca of Sunnybrook Farm", que le Palace présentera à partir de 11 heures demain soir. C'est l'histoire d'une jeune fille qui quitta son village pour aller habiter avec deux tantes dans une ville du Maine. Sa naïveté, sa bonté, sa générosité transforment du tout au tout la demeure, et son caractère entraîne bien des conflits dramatiques. On verra aussi au Palace "Paramount on Parade", suite de sketches faits par des vedettes Paramount.

AU CAPITOL

"If Life Goes On" et "Million Dollar Legs" seront les deux films qu'offrira le Capitol dès demain. Le premier nous montre un homme qui, après avoir chassé durant trois ans les bêtes féroces, revient chez lui assoiffé de calme et de repos. Mais la vie civilisée lui paraît plus excitante, plus dangereuse que celle de la jungle. Dans "Million Dollar Legs", Jack Oakie, W.-C. Fields et Lyda Roberti vivent dans un royaume imaginaire où les moeurs sont des plus curieuses. C'est une comédie où règne la fantaisie la plus débridée, et dont le succès de rire a été énorme aux Etats-Unis.

AU SAINT-DENIS

Le nouveau programme au cinéma Saint-Denis, la semaine prochaine, sera remarquable, puisqu'il présentera au public du film français deux vedettes, soit Mary Glory et Suzy Vernon. La première sera vue dans "Prisonnier de Mon Coeur", une fantaisie spirituelle et d'une rare finesse, et la seconde dans "Miche", un autre film plein de charme et de tendresse. Ces deux oeuvres délicieuses ont connu un vif succès déjà et nul doute qu'elles seront fort bien accueillies par les nombreux habitués du Saint-Denis.

AU CINEMA DE PARIS

"Cinq ans sans femmes" terminera demain une cinquième semaine consécutive à l'affiche du Cinéma de Paris, et l'intérêt ne semble pas encore devoir diminuer puisque des salles plus combles que jamais applaudissent cette superbe production, probablement la plus divertissante de l'année. Encore deux jours pour ceux qui n'auraient pas eu l'avantage de profiter d'une telle aubaine. Une dernière occasion de suivre le jeu brillant de Lilian Harvey, d'admirer l'élégance raffinée d'André Roanne, de rire aux amusantes boutades d'Armand Bernard. Le succès prodigieux de "Cinq Ans Sans Femmes" s'explique d'abord par l'originalité du sujet, la brillante interprétation des artistes et la mise en scène qui est de tout premier ordre.

M. Alex. Silvio rouvrira l'Arcade samedi en matinée

C'est samedi après-midi que M. Alex Silvio prendra la direction personnelle du théâtre Arcade. M. Silvio s'est assuré les services de la troupe Ti-Pit et Fifine, deux comédiens nouveaux qui, dit-il, feront sensation sur la rue Ste-Catherine. Font aussi partie de la troupe: MM. Henri Dauvillier, l'élégant et sympathique jeune premier, Paula Nantel, chanteur, Mme J.-B. Tremblay, la comédienne canadienne dont la réputation n'est plus à faire.

M. Silvio ajoute qu'il y aura aussi constamment un programme double de films choisis parmi les meilleurs.

Il y aura à l'Arcade deux programmes par semaine. Le premier, de la fin de semaine au mardi soir, et le second, du mercredi au samedi soir inclus.

Tous les mercredis, ce sera la Soirée Ti-Pit, avec sadeaux et surprises comiques. Et chaque fin de semaine un magnifique radio sera donné.

M. Silvio invite tous ses amis à ne pas manquer les représentations d'ouverture qui, dit-il, seront un régal pour les amateurs de franche gaîté.

(Communiqué.)

Au Parc Lafontaine

Ce soir, au parc Lafontaine, la fanfare du 65e régiment, les Fusiliers Mont-Royal, sous la direction du lieutenant J.-J. Goulet, donnera le programme suivant:

Marche, "Sons of Britain", McNichol; valse de concert, "Sunset of the St-Lawrence", Hosier; ouverture, "El Guarany", Gomez; intermezzo, "Wedding of the Rose", Jessel; fantaisie, "In A Persian Market", Ketelby; grande marche, "Cortège Etincelant", Popy; scène orientale, "Arabia", Goodett; "Summer Evening in the Alps", Kling, sur demande spéciale; mazurka russe, "Csarine", Ganne; tarentella, "Porosetta", Arditi. "Cortège Etincelant" et "Arabia" sont des pièces données en primeur à Montréal.—Communiqué.

Enorme travail que les télégraphistes exécutent, à Ottawa

(Du correspondant de la PRESSE.)

Ottawa, 28—On calcule que jusqu'ici la conférence économique impériale a occasionné la transmission aux quatre coins du monde, d'environ un million de mots traitant de tous les aspects de cette réunion de délégués venus de tous les pays de l'Empire britannique.

Des messages confiés aux télégraphistes, à Ottawa, sont parvenus à Melbourne, Australie, en 22 minutes; à Londres, en huit minutes, et à Paris (France), en 21 minutes.

Pendant la période d'activité la plus intense, 50 télégraphistes ont travaillé, jour et nuit, se relevant toutes les huit heures tant au Parlement qu'à d'autres bureaux de télégraphe.

Le nombre des télégraphistes de faction à la Chambre des communes est trois plus élevé que dans le cours ordinaire d'une session. Les télégraphistes ont eu l'occasion de mettre en évidence leur habileté bien connue dans l'art de déchiffrer les pires grimoires.

Lorsqu'il s'afit de faire parvenir de la copie à leurs journaux, les journalistes de Fleet Street, à Londres, doivent tenir compte de la différence d'heure entre Ottawa et la Grande-Bretagne. Lorsqu'il est cinq heures de l'après-midi, à Ottawa, la grosse horloge de Westminster, le célèbre "Big Ben" marque dix heures; et les théâtres sont alors remplis d'une foule joyeuse.

Ce pasteur tient au mot "loyauté," dans les messages au roi

(Du correspondant de la PRESSE)

Ottawa, 28. — Un pasteur anglican, le rev. R.-H. Steacey, recteur de l'église All Saints, de Westboro, d'Ottawa, a fort peu goûté l'exclusion du mot "loyauté" du message transmis au roi, à l'occasion de l'ouverture de la conférence économique impériale. Dans un sermon, il s'est élevé contre pareille omission. Interviewé, il a déclaré n'avoir absolument rien à retirer.

Le rev. M. Steacey se défend de vouloir censurer le premier ministre Bennett, mais il ne s'en dit pas moins convaincu qu'un premier ministre élevé dans la religion anglicane n'eut pas omis le mot "loyauté" dans un tel message à Sa Majesté.

"C'est la première fois, dans l'histoire de l'Empire", dit-il, "qu'une chose semblable arrive. Comme citoyen canadien, j'en ai éprouvé une profonde humiliation. La substitution des mots "devoirs respectueux" au mot "loyauté" est injustifiable. Lorsque je m'adresse à mes supérieurs, je peux fort bien leur présenter mes "devoirs respectueux", mais lorsqu'il s'agit du roi, c'est là un terme tout à fait impropre".

—Croyez-vous que cette omission a été motivée par le souci de ménager les susceptibilités des Irlandais qui assistent à la conférence? demande-t-on.

—J'en suis sûr, répond-il. "Si je ne me trompe, trois hommes qui assistent à la conférence ont participé au "soulèvement de Pâques, à Dublin, c'est-à-dire, à un meurtre brutal. Pourquoi les citoyens loyaux du Canada craindraient-ils d'offusquer ces gens-là? S'il faut que le mot "loyauté" soit désormais exclu des messages adressés à Sa Majesté qu'adviendra-t-il de l'Empire?"

Vaida-Voevod démissionne

Bucarest, Roumanie, 28. — Le premier ministre Alexandre Vaida-Voevod, qui est devenu chef du gouvernement le 6 juin, a démissionné aujourd'hui et accepté un portefeuille dans le cabinet qui sera présidé par Juliu Maniu.

LES CINEMAS DE FRANCE-FILM
IMPERIAL
AUJOURD'HUI
"MANNEQUIN DE PARIS"
avec JEANNE HELBLING
ROGER TREVILLE
CINEMA de PARIS
5ème SEMAINE
"5 ANS SANS FEMMES"
avec LILIAN HARVEY
238-3-E

PRINCESS
A l'affiche
"Hollywood Speaks"
avec
Geneviève Tobin — Pat O'Brien
Attraction Supplémentaire
"NO GREATER LOVE"
avec Alexander Carr
Matinée, 25c. Après-midi 35c
Soirées, 50c.
238-4E

PARC DOMINION
RUE NOTRE DAME EST
Le plus grand parc d'amusement du Canada
Ouvert le soir de 7 p.m. à 12 p.m.
DANSE — COURSES — JEUX
ATTRACTIONS FORAINES
Attraction supplémentaire gratis
ARTHUR NEWTON
Le plus célèbre coureur de longue distance d'Angleterre.
Licence de bière.
238-5E

PARC BELMONT
CARTIERVILLE
L'endroit idéal d'amusement
LES PLONGEURS LASHERS
Le parc ouvre tous les jours de 10 a. m. à minuit
238—S E

Théâtre ARCADE
A PARTIR DE SAMEDI PROCHAIN
LE 30 JUILLET
en matinée
Sous la nouvelle direction de M. Alex. Silvio
TROUPE
TI-PIT et FIFINE

LOEW'S VAUDEVILLE & PICTURES 11.30 à 1 30c
1 à 6 40c — 6 à 7.30 50c
Un grand numéro de scène
LES NAINS de SINGER
30 petits artistes 30
le meilleur spectacle du genre au monde.
Et autres bons numéros
A L'ECRAN
C'est vraiment triste pour eux— mais pour vous c'est comique!
"MAKE ME A STAR"
avec Stuart Erwin — Joan Blondell
SAMEDI Deux Grands Favoris
CLAUDETTE COLBERT
CLIVE BROOK
dans "The Man from Yesterday"

CAPITOL TWO BIG PICTURES

VENDREDI
"Operator Mr. Carlyle is Dead"
L'homme occupant la chambre 203 fut-il assassiné? Pourquoi la jolie dame prétendit-elle avoir perdu sa sacoche?
LIFE GOES ON
WITH
HUGH WAKEFIELD
ELSIE RANDOLPH
BETTY STOCKFELD
Une Fortune en Plaisir et Drôleries!
Le succès de l'année
"MILLION DOLLAR LEGS"
avec JACK OAKIE
Lyda Roberti et une troupe de comédiens
— AUJOURD'HUI —
"Winner Take All" et "Week-End Marriage"
10-1 26c 1-6 36c DAILY 6-7.30 SATURDAY 1-7.30 50c

UNITED THEATRES

STRAND
Aujourd'hui-vendredi — GEORGE BANCROFT et MIRIAM HOPKINS dans "The World & The Flesh". "WHEN A FELLER NEEDS A FRIEND" avec Jackie Cooper et Charles "Chic" Sale.

AMHERST
Aujourd'hui-vendredi—"THE MIRACLE MAN" avec Chester Morris et Sylvia Sydney. "THE STRANGE CASE OF CLARA DEANE" avec Wynne Gibson.

BELMONT
Aujourd'hui-samedi—"THE HEART OF NEW YORK" avec George Sydney & Smith & Dale. "WHILE PARIS SLEEPS" avec Victor McLaglen.

CORONA
Aujourd'hui-samedi. — "WHILE PARIS SLEEPS" avec Victor McLaglen. RUTH CHATTERTON dans "The Rich Are Always With Us".

FRANÇAIS
Aujourd'hui-vendredi "BEAUTY & THE BOSS" avec Warren William & Marion Marsh. "WHEN A FELLER NEEDS A FRIEND" avec Jackie Cooper et "Chic" Sale. VAUDEVILLE.

GRANADA
Aujourd'hui - samedi. — CLAUDETTE COLBERT, EDMUND LOWE & STUART ERWIN dans "Misleading Lady". "THE FINAL EDITION" avec Mae Clarke.

MONKLAND
Aujourd'hui-samedi. "FRANKENSTEIN" avec Boris Karloff. "THIS IS THE NIGHT", avec Lily Damita, Roland Young et Charles Ruggles. Comédie Andy Clyde.

PAPINEAU
Aujourd'hui-samedi RICHARD ARLEN et JACK OAKIE dans "Sky Bride". "THE DECEIVER" avec Lloyd Hughes et Dorothy Sebastian. BING CROSBY dans "One More Chance".

PLAZA & SEVILLE
Aujourd'hui-samedi. ROBERT MONTGOMERY dans "But The Flesh Is Weak". JOAN BENNETT dans "The Trial of Vivienne Ware".

REGENT
Aujourd'hui-samedi. RUTH CHATTERTON dans "The Rich Are Always With Us". CLAUDETTE COLBERT dans "The Wiser Sex". Comédie LAUREL & HARDY.

Rialto et Westmount
Aujourd'hui - samedi. "TARZAN THE APE MAN" avec Johnny Weissmuller. "YOUNG AMERICA" avec Spencer Tracy, Doris Kenyon et Tommy Conlon.

RIVOLI
Aujourd'hui-vendredi. "FREAKS" avec Leila Hyams. GEORGE ARLISS dans "The Man Who Played God". Comédie Thelma Todd-Zasu Pitts.

ROSEMONT
Aujourd'hui-samedi. "SUNSHINE SUSIE" avec Renate Muller. "THE MOUTHPIECE" avec Warren William.

La qualité est notre mot d'ordre!

Ne courez pas de risques quand il s'agit du poisson en été. Allez-y à coup sûr, achetez du GATEHOUSE. Qualité pour qualité, la VALEUR s'y trouve.

SAUMON FRAIS DE GASPE
ESPADON FRAIS
FLETAN FRAIS
HADOCK FRAIS
FILET FRAIS
MORUE FRAICHE pour bouillir
FILET DE SOLE FRAIS
MAQUEREAU FRAIS
DORE FRAIS
POISSON BLANC FRAIS
TRUITE DE LAC FRAICHE
CUISSES DE GRENOUILLES FRAICHES
HOMARD VIVANT ET BOUILLI
CREVETTES
FINNAN HADDIES de GATEHOUSE

EXECUTION DES COMMANDES DE LA CAMPAGNE:
● PLateau 8121
HENRY GATEHOUSE & SON
628 rue Dorchester ouest, près Université — Montréal

Ces Fleurs Tuent
Mouches et Maringouins dans un
Nuage Parfumé

On remarquait, depuis plusieurs années, qu'une fleur des champs, croissant au Japon, éloignait les insectes ailés. On en expédia une provision en Amérique, pour les expériences de laboratoire de recherches. Là, l'extrait de cette fleur, vaporisé dans une chambre close, remplie de mouches et de maringouins, les détruisit complètement.

Cet extrait constitue la base de Fly-To^x, créé par l'Association des Recherches Rex, à l'Institut des Recherches Mellon. Nous avons travaillé dix ans et dépensé $100,000, pour le perfectionner. Ce Fly-Tox, vaporisé suivant le mode d'emploi, remplit la chambre d'une buée parfumée, au coût de 1 à 2 sous. Cette vapeur inoffensive aux gens ne tache rien. Mais elle foudroie mouches et maringouins venus à son contact. Ils ne peuvent s'échapper quand le nuage remplit la chambre. Ces insectes sont redoutables. Ils propagent les germes de 30 maladies et déposent ces germes sur les aliments ou dans le sang. Ils causent annuellement la mort de milliers d'enfants. Fly-Tox bien employé débarrasse votre demeure et la conserve indemne, facilement, sûrement et à peu de frais. Songez à ces avantages pour vous et pour les vôtres.

FLY-TOX SEUL
Produit des Recherches Rex
N'employez que Fly-Tox et toujours avec le nouveau vaporisateur Fly-Tox. Chaque lot est éprouvé sur des mouches, dans notre laboratoire. Son efficacité est garantie, son odeur agréable et sa puissance destructive le rend économique. Employez-le, puisque rien n'est trop efficient pour la protection de votre habitation. Achetez-en aujourd'hui. Il se vend partout. Inoffensif aux gens. Ne tache pas. Fly-Tox est fabriqué au Canada.

Coin des Enfants

DESSIN A TERMINER

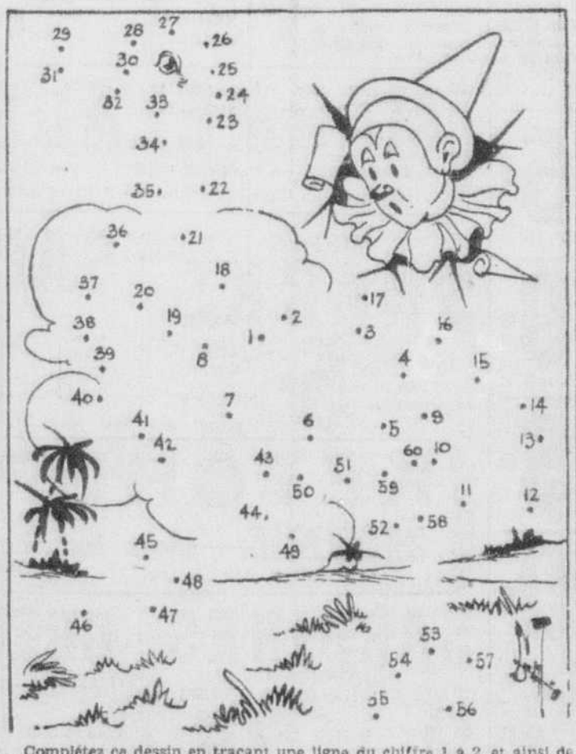

Complétez ce dessin en traçant une ligne du chiffre 1 à 2, et ainsi de suite jusqu'au dernier. Vous pouvez ensuite colorier à l'aquarelle ou au pastel.

GRATUIT: 9 avionnettes. Envolée au-dessus de Montréal. Plusieurs autres prix.
LIGUE DAVID des **JEUNES AVIATEURS**
Concours d'Avionnettes
MANEGE MILITAIRE 151, rue Craig Est
Vendredi 29 Juillet à 2.30 p.m.
Ouvert à toutes les personnes, enfants et adultes, portant l'insigne de la Ligue des Jeunes Aviateurs que vous trouverez dans les boites de *SALT WATER TAFFY — 9 essences*
En vente dans toutes les épiceries à .05 la boite.
David & Frère Limitée
1930, rue Champlain MONTREAL

L'héritage de ZETTE

ZETTE

Les parents de Zette sont à l'aise, mais ils estiment que le meilleur héritage qu'ils puissent laisser à Zette c'est une bonne éducation. OVONOL donne à Zette une santé à toute épreuve, ce qui lui permet de faire de bonnes études.

OVONOL est un composé d'Extrait de Foie de Morue (contenant la vitamine D, qui aide à faire grandir normalement, à donner des os forts et des dents saines), d'Hypophosphites, d'Iode, de Lécithine (Extrait de Jaune d'Oeuf) spécialement préparé d'après une formule du Médecin des Pilules Rouges pour favoriser la croissance des enfants pâles, faibles, nerveux, pleurards, manquant d'appétit, de sommeil, souffrant de maux d'yeux, d'oreilles, de gorge, de rifle et autres éruptions. Partout ou par la poste: $1.00 la bouteille.

Ci-inclus 5 sous pour un portrait en couleur de Zette, sans annonce et propre à être encadré.
Nom .....
Adresse .....
P. 28-7

"Ma petite fille de 5 ans était faible, maigre, sans appétit et souffrait d'incontinence d'urine. Je lui ai fait prendre OVONOL qui a grandement amélioré son état." Mme P. Synott, Rivière au Renard (Gaspé), P. Q.

Cie Chimique Franco-Américaine Ltée, 1566, rue S.-Denis, Dépt. P. Montréal.
OVONOL pour les Enfants

Maisons d'Enseignement

COLLÈGE NOTRE-DAME
Côte-des-Neiges — Dirigé par les religieux de Ste-Croix
Site magnifique en face de l'Oratoire St-Joseph. — Préparation au classique. — Cours commercial complet. — Soins particuliers donnés aux jeunes. — Dortoirs à l'épreuve du feu. — Services attentifs et dévoués des Soeurs de la Sainte-Famille.
ENTREE: le mardi, 6 septembre. Tél. ELwood 2406

VILLEGIATURE, MAINE
BAY VIEW HOUSE
(3 milles d'Old Orchard)
BAY VIEW, MAINE
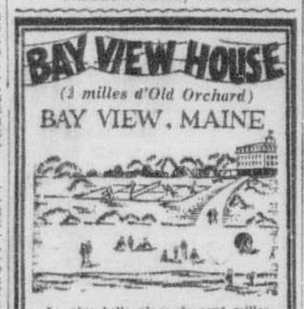
La plus belle plage de sept milles au monde
DEUX CHAMPS DE GOLF
Tous sports sur terre et sur eau
Argent canadien au pair
Brochure
SIDNEY A. STAPLES, Prop.
27,28,30V

VILLEGIATURE, N. Y.
VOUS AUSSI
VOUS AIMEREZ LE LINCOLN
SIMPLE *à partir de* $3
DOUBLE *à partir de* $4
PRIX SPECIAUX POUR FINS DE SEMAINE
Cet hôtel moderne répond à toutes les exigences possibles pour quiconque veut faire une visite agréable.
Chacune de ses 1400 CHAMBRES contient un RADIO, BAIN PRIVE (baignoire et douche) et SERVIDOR.
A quelques minutes des théâtres, magasins, centres d'affaires et termini de tous les chemins de fer.
Spacieuses salles d'échantillons
ROY MOULTON *Gérant*
The NEW HOTEL **LINCOLN**
44th-45th ST. — 8th AVE. N.Y.C.

PALACE
AVANT-PREMIERE VENDREDI SOIR à 11 heures
La plus touchante histoire d'amour jamais racontée.
"REBECCA of SUNNYBROOK FARM"
avec MARIAN NIXON RALPH BELLAMY

2 derniers jours
CONSTANCE BENNETT
— dans —
What Price Hollywood
Gagnez un engagement au cinéma. Détails au théâtre et dans la "Presse".
10-1.30c 1-6 40c DAILY 6-7.30 SATURDAY 1-7.30 50c

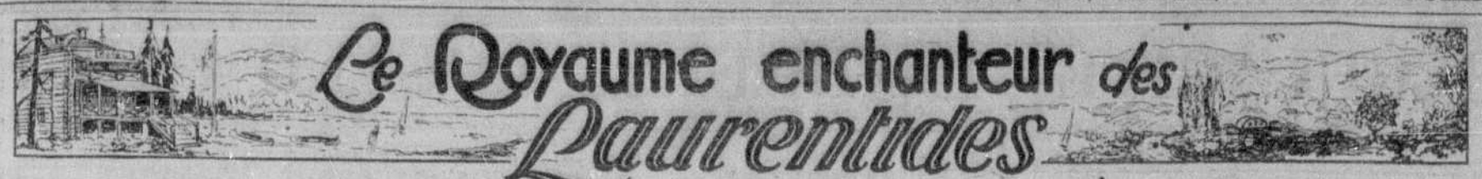

Le Royaume enchanteur des Laurentides

LA MAGIE DES CREPUSCULES AU MILIEU DES LAURENTIDES

TERRE promise du pêcheur, du chasseur et du touriste, les Laurentides attirent les citadins avides de grand air et de ciel pur. Le long des voies ferrées s'échelonnent plusieurs endroits de villégiature, qui combinent le prestige de la vie sauvage, le confort de la civilisation, les vifs plaisirs des sports d'été et la poésie d'une nature sereine.

Il n'y a que l'embarras du choix. Les lacs fourmillent souvent par groupes de frères et d'une variété inépuisable: ronds, carrés, longs, en pointe, déchiquetés, compliqués à ravir, romantiques, barbares, parfois d'une grâce féminine, aux plates rives, bordés de falaises, encaissés entre des monts élevés, à découvert sur un plateau, perdus dans le bois, mouchetés d'îlots. Magnifique exemple de richesse nuancée que la nature obtient avec les mêmes éléments: l'eau, des hauteurs, quelques essences forestières!

Et partout des côteaux habillés de velours verts, parfumés d'une exquise flore sauvage, des sources jaseuses où l'on se rafraîchit et qui animent la solitude de leur musique cristalline. Chaque mont révèle un horizon enchanteur que colorent le soir, les couchers de soleil laurentiens. Magie des crépuscules qui saupoudrent de rose les crêtes fauves, étendent sur un lac, de fugaces écharpes de soie multicolores et transforment un paysage familier par des contrastes d'ombre et de lumière! Allégresse de l'aube, joyeuse de toute la joie des oiseaux babillards et dont le souffle pur avec l'haleine des bois, caresse suavement un front reposé et des yeux clairs.

Sensation subtile d'assister à une espèce de création, quand la brume commence à s'effilocher sur un lac et que le paysage, aux nettes arêtes et comme repeinturé émerge peu à peu, tout reluisant.

Les sentiers de la forêt ne sont jamais plus délicieux qu'à ces heures jeunes du matin. Senteurs résineuses, silence virginel, larmes de rosée sur les feuilles et les herbes!

Il faut aussi contempler les Laurentides au clair de lune, dans le mystère des demi-teintes et des formes fantastiques. Le disque lumineux glisse au-dessus d'un bois noir et répand un demi-jour laiteux sur la vallée endormie! Un pin solitaire a l'air soudain d'un palmier. L'imagination s'exalte et s'abandonne au génie triomphant de la sauvagerie et de la solitude.

Il faut voir les Laurentides à toute heure et en toute saison: l'été, dans l'exubérante vie des lacs poissonneux, des bois remplis de fruits sauvages, des vallées cultivées; l'automne, depuis le jour où la brise d'un érable rougi par la gelée pétille dans le feuillage, jusqu'au dépouillement et à la mélancolie de novembre; l'hiver, en pleine féérie des neiges immaculées, des nappes de lumière ruisselant sur les îlots verts des sapins et des pins et le printemps, quand la nature s'éveille au bruit des cours d'eau grossis et commence ces merveilles.

Les Laurentides sont peut-être les principaux ornements de Québec. Sans leur grande silhouette à l'horizon, le Saint-Laurent serait-il aussi beau? Les gens habitués à les voir, depuis leur enfance, sentent confusément qu'elles tiennent à l'essence la plus intime de leur pays. Elles s'offrent aux civilisés comme un asile de repos, comme des refaiseuses d'énergie et de forces, un paradis de beauté et de liberté. A quarante milles de Montréal, à quelques arpents d'un des petits villages de la région, c'est la nature sauvage, l'alternance infinie des hauteurs et des vallées, d'innombrables lacs, la forêt et son mystère, la solitude, les délices de la chasse et de la pêche, la liberté, l'imprévu, l'illusion grisante de remonter quelques siècles en arrière et de revivre la grande vie des nomades et des hommes de la nature.

Pays de contrastes et de délicieuses surprises!

Des plateaux s'élargissent mollement à l'ombre des sommets rudes; des vallées profondes se remplissent de la clameur des torrents froids; des villages coquets montrent, au flanc des côtes, des maisonnettes blanches qui rient comme des marguerites sur un fond vert. Quel beau voyage que de parcourir cette région capricieuse où le vent soupire ou hurle, selon les soirs ou les saisons!

Près des hôtels les mieux tenus et qui se sont acquis une réputation très étendue, près des pensions de villégiature très fréquentées et mondaines sont les endroits les plus tranquilles, de petits coins délicieux bordés de bosquets de cèdre et d'épicéas, d'où la vue embrasse un azur immense et les plus magnifiques horizons qu'on puisse rêver.

On y pratique aussi divers sports. Au charme de la nature s'y ajoute le contact d'une population terrienne aimable et gaie qui garde les traditions et les coutumes du passé.

A ces agréments, il convient de joindre ceux de la chasse et de la pêche. Dans les forêts sises à l'arrière-plan des paroisses, sont des vallons boisés où le chevreuil s'ébat et des lacs où vont boire les bêtes sauvages. La truite au corps fleuri et à la chair rose saute joyeusement dans ces eaux froides et bleues. Dans les ruisseaux et les petites rivières, au pied des cascades, elle abonde aussi.

Ce qui rend encore plus agréable, ce séjour dans les Laurentides et est apprécié par les sportifs, c'est que près des lacs poissonneux, à l'orée des bois giboyeux, se dressent toujours un hôtel prêt à les recevoir, s'ils y veulent se reposer et où ils sont certains d'obtenir tout le confort moderne et en même temps que tous les soins les plus délicats. Il n'y a d'ailleurs qu'à jeter les yeux sur les annonces publiées dans cette page, pour choisir bientôt un logis convenable à proximité du lac qu'on veut "découvrir"!

EN SUIVANT LA ROUTE DES LAURENTIDES

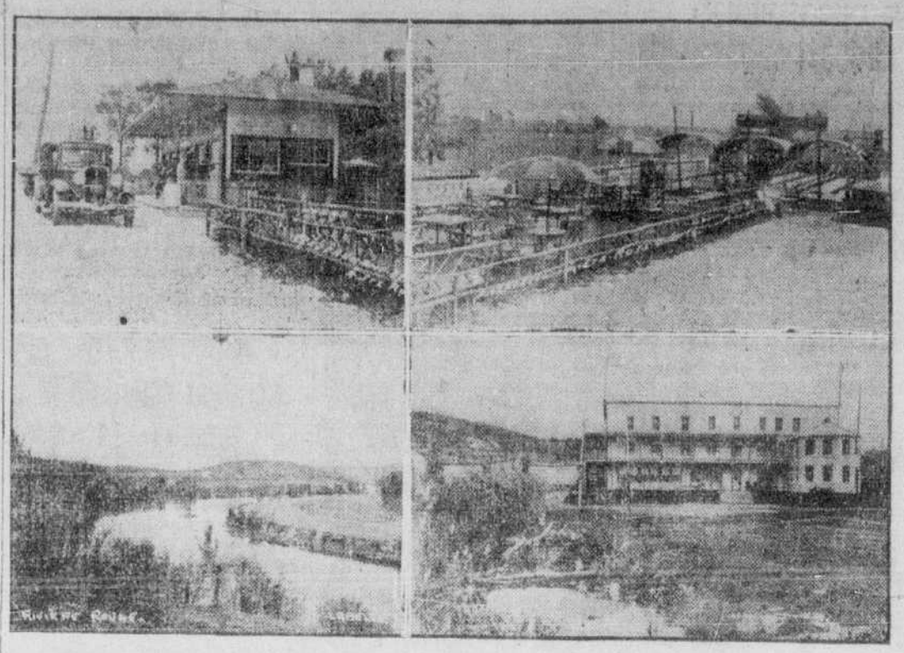

Le touriste qui se rend au sein des Laurentides, ne peut faire autrement que de s'arrêter au "Restaurant Delage", tout près de Sainte-Rose. Ce restaurant est très fréquenté et offre de nombreux amusements à ses clients ainsi que des breuvages délicieux. A proximité se trouve le garage Charbonneau où des experts sont habiles à réparer toute voiture endommagée. Le garage Charbonneau a aussi un assortiment complet d'automobiles neufs et usagés. Les deux vignettes du haut montrent le restaurant Delage et ses dépendances. (En bas, à gauche) vue de la rivière Rouge à Labelle. (En bas, à droite), l'hôtel Meilleur, lac Trembiant, Qué.

SUR LE CHEMIN DES LAURENTIDES!

A l'ouverture du chemin des Laurentides, tout près de Ste-Rose, est posté au bord de la route, le gai restaurant "Delage" qui depuis longtemps est fréquenté par les touristes nombreux qui le connaissent bien.

A proximité, le garage "Charbonneau" est ouvert au public; il est muni d'un outillage parfait pour les réparations de tout genre, le "débossage", la peinture et le remorquage. On y trouvera de plus un assortiment complet d'automobiles neuf et usagés et remis en parfait ordre.

La mort tragique d'un garçonnet

(Du correspondant de la PRESSE).

RAWDON, 28. — Marcel Sicard, fils de M. Albert Sicard, s'est noyé accidentellement dans la rivière Ouareau, près du pont de Rawdon. Accompagné de son oncle et de deux petits cousins il jouait sur des billots flottants. Il fit malheureusement un faux mouvement et tomba à l'eau. Le corps fut repêché 70 minutes plus tard. Les docteurs Bissonnette et Viau pratiquèrent vainement la respiration artificielle. A l'enquête du coroner un verdict de mort accidentelle par submersion a été rendu. La victime était âgée de 13 ans.

Chauffard américain envoyé aux assises

(Du correspondant de la PRESSE).

Trois-Rivières, 28. — Karl Neurenberg, un officier du gouvernement américain, de son propre aveu, et venant de Minneapolis, Minnesota, a été condamné à subir son procès aux assises de mars prochain, par le juge Lacoursière, sous l'accusation d'avoir causé des lésions corporelles à Richard Milot, d'Yamachiche, alors qu'il conduisait son auto de façon désordonnée. L'accident s'est produit le 20 juillet dernier, à 8 h. 3 du soir, dans la route nationale au village d'Yamachiche, dans une courbe.

Au cours de la séance du matin Neurenberg avait été condamné à $20 d'amende et aux frais ou huit jours de prison après avoir plaidé coupable à l'accusation d'avoir continué son chemin après avoir frappé le jeune Milot.

Milot, après avoir été 48 heures inconscient, à l'hôpital, est en voie de guérison.

Nomination

La nomination du docteur James-H. Ross comme directeur de la section de pulpe et de papier de la Forest Products Laboratories of Canada vient d'être annoncée. Il était depuis 1930 directeur des travaux de recherches de cet institut en coopération avec la Canadian Pulp and Paper Association.

Le docteur Ross est le fils du sénateur J.-H. Ross. Il naquit à Moose Jaw et obtint en 1920 ses degrés dans la chimie industrielle.

Pour faire commencer incessamment le pont projeté de Caughnawaga

(Du correspondant de la PRESSE).

Lachine, 28.—Les membres de l'Association des hommes d'affaires de notre ville iront rencontrer l'hon. Victor Marchand, conseiller législatif, dans quelques jours, pour avoir des informations concernant le pont projeté de Caughnawaga.

Maintenant que les plans ont été approuvés par le gouvernement fédéral, on demandera que la construction commence incessamment, tout en exposant que cela aura pour résultat d'aider un grand nombre d'ouvriers de notre ville.

Les marchands locaux sont impatients de voir commencer la construction du pont, car ils considèrent que cela va donner un regain aux affaires. L'hon. M. Marchand sera invité à user son influence auprès du gouvernement provincial, pour qu'il mène cette entreprise à bonne fin.

DES AMENDES

Mexico, 28. — Des amendes de 100 à 2,000 piastres, seront infligées aux fabricants qui, pour tromper le public, apposeront des marques étrangères.

Le Dr Chas. Mayer et l'aurothérapie

La Société Médicale de Montréal invite tous les médecins à assister aux conférences du Dr Charles Mayer, chef de clinique à la Faculté de Médecine de Paris.

Le Dr Mayer, délégué du ministère de la santé publique de Paris, a pour mission d'étudier au Canada et aux Etats-Unis, l'état actuel de la chimiothérapie antituberculeuse.

M. Mayer donnera deux conférences, demain, l'une à l'hôpital du Sacré-Coeur à Cartierville, à 10 heures a.m., sur l'aurothérapie, et l'autre dans l'après-midi, à 4 heures, à l'Institut Bruchési sur les effets des Sels d'or en tuberculose.

Mme A. Marchand décédée

Dame Irène Charette, épouse de M. Alphonse Marchand, directeur-gérant de la Meadow-Sweet Cheese Manufacturing Co. Ltd est morte hier, en sa demeure, 4381, rue Christophe-Colomb. Elle était âgée de 41 ans. Elle laisse son époux, trois soeurs, Mlle Anna Charette, la R. S. Marie de la Merci, assistante-provinciale des Soeurs du bon Pasteur, Mme J.-C. Lachapelle et sa mère Mme Louis Charette. Les funérailles auront lieu samedi matin, à 8 h. 15 au couvent du Bon Pasteur.

Deux aviateurs brûlés

Circleville, O., 28. — Deux officiers de réserve des forces aériennes américaines ont brûlé hier à la suite d'un accident d'avion à l'aérodrome de Circleville, lorsque l'aéroplane tomba d'une altitude de 200 pieds. Ce sont le premier lieutenant Albert-E Harter, de Columbus, ex-capitaine de forces aériennes britaniques, et le sergent-major Cuba Burns, également de Columbus. L'accident a été causé, croit-on, par une panne de moteur.

5 personnes périssent à Deux-Rivières, Ont.

Deux-Rivières, Ont., 28. — On comptait cinq morts hier soir par suite d'un accident survenu à l'embarcation d'un batelier de l'endroit, qui chavira en pleins rapides, sur la rivière Outaouais près d'ici.

Les victimes de cette tragédie de l'onde sont: Thomas McGibbon, de Mackey's Station; Earl McCullough, 28 ans, de Mattawa; Clarence Desmoreau, 17 ans, de Crest, Qué.; Joseph Bérard, de Mackey's Station; Georges Ducharme, 28 ans, de Sturgeon Falls.

Le groupe dans le bateau se composait de neuf hommes. Trois se suspendirent à l'embarcation renversée et un quatrième homme gagna la rive à la nage. Les survivants sont Victor Dissetts, de Mattawa; Joseph Fleury, d Mattawa; Ted Bérard, le père d'une des victimes, et Paul Beaudoin, de Mattawa également.

Ces hommes avaient à peine commencé à travailler au flottage du bois sur la rivière.

Dans les Laurentides
ROCK CLIFF INN
Morin Heights, Qué.
Un hôtel d'été distingué.
Tous les amusements extérieurs.
A. B. Graves, propriétaire.

ST-GABRIEL DE BRANDON
CHATEAU BELLEVUE
Hôtellerie moderne—eau courante dans les chambres, cuisine canadienne; à quelques pas du Lac Maskinongé et de la gare du C. P. R. — Pension $10.00 par semaine et plus. Attention spéciale aux touristes. Camps à louer.

Hôtel des Monts
H. DeFosses, Prop.
Attention spéciale aux touristes et voyageurs. Cuisine française et variée.
BIERE ET VIN
ST-SAUVEUR DES MONTS, Qué.

BATESVILLE HOUSE
UNE STATION AU NORD DE WEIR
Orchestre avec danse en fin de semaine. — Tennis, danse, canotage, pêche, chaloupes mises gracieusement à votre disposition. — Terrains de golf tout près. — $15 et plus. — Electricité et confort moderne. — Téléphoner ou écrire à
BATESVILLE, QUE.

Durant vos vacances au
Camp MAUPAS
sur les bords du
LAC RAYMOND
VAL MORIN STA.
Vous ferez provision de force et de santé, grâce à la culture récréative, aux excursions en montagne et à tous les sports d'été.
CUISINE EXCELLENTE — PRIX MODERE
BELLE PLAGE AUTOUR DU CAMP

LAURENTIDE INN
Rendez-vous des épicures
Golf, Tennis, Sandy Beach
Taux très modérés
Ste-Agathe des Monts
Qué.

Ne passez pas à St-Jérôme sans arrêter..
CHEZ JOSE
350, rue Labelle
Près de la Com. des Liqueurs

— SUR LA ROUTE DES LAURENTIDES —
Restaurant DELAGE
BOWLING EN PLEIN AIR. 6 allées neuves à la disposition de nos clients.
Shooting gallery.—Jeu de balles
Venez goûter nos légers repas à toute heure.— Prix modérés.
LUNCHES servis sur la terrasse.
— OUVERT JOUR ET NUIT —
STE-ROSE, Qué. (coin Charbonneau)

HOTEL VALRIANT
T. MICHEL, prop.
Reconstruit avec tout le moderne possible — ouvert toute l'année. — 23 chambres — aile reposant. — Eau courante — cuisine française.
BIERE ET VINS
à quelques minutes de la gare C.N.R.
ST-SAUVEUR DES MONTS, Qué.

Hôtel BELMONT
Situé à 50 pieds du lac
BIERE ET VIN
Hôtellerie moderne, 35 chambres, $3.00 par jour, $15.00 et plus par semaine.
Lac Masson, Qué

Hôtel Château du Lac
N. G. GUINDON, prop.
sur le Lac des Deux-Montagnes
Plage splendide, site enchanteur, bonne cuisine, chambres.
Prix: par semaine — $14.00
par jour — 2.50
Sport, Danse, Tennis, Bain, Radeau de plongeon, Yacht, Chaloupes, Pêche.
Service Provincial Transport.
POINTE CALUMET-ST-JOSEPH du LAC

Lac Tremblant
HOTEL PLAZA
Z. DUFOUR, Prop.
Nouvelle administration — Bonne cuisine Canadienne — Belle Plage de Sable — Tennis — Chaloupes gratuites.
—BIERE ET VINS—
De $12 à $15 par semaine — $2.50 par jour pour fin de semaine

POUR DE JOYEUSES VACANCES
HOTEL
Lac Tremblant
JOS. MEILLEUR, prop.
Magnifique endroit sur bord du lac — Nouvelle salle de danse — cuisine excellente.
Bière et Vin — Orchestre
LAC TREMBLANT, QUE.

PINEHURST INN
Val-Morin Station (Laurentides)
Endroit de villégiature idéal. Golf, tennis, natation, canotage, yachting. Plan américain. 57 milles par C.P.R., route No 11 ou par autobus. Bonne cuisine.
H. L. STANSFIELD

HOTEL
MON CHEZ-NOUS
Bonne pension canadienne — Bière et Vin — Magnifique plage près de l'hôtel et sans danger pour les enfants. Pour informations écrire: B.-P. Desormeaux
Lac aux Sables S.-Emile de Suffolk, Co. Papineau

Pour fins de semaine ou vacances
Camp Bertrand
LAC BOUILLON
Pêche abondante et privilège des lacs des Iles, Long et L'Orignal. Danse, plage, eau courante et électricité dans chalet principal et camps individuels, cuisine excellente.
ST-DONAT, Qué.
Facile d'accès par route 11 via Ste-Agathe, St-Donat ou 18, via Terrebonne, St-Donat.

Demandez à celui qui y est venu
HOTEL
Lac Archambault
Du dernier moderne et situé sur le plus haut point des Laurentides — Sur une presqu'île — Cuisine réputée — Tous les sports — Tennis — Golf — Bowling — Yacht — Canot — Pêche — Plage sablonneuse.
BIERE et VINS
Service d'hydroplan
ST. DONAT
Co. Montcalm

Vous à
Broadview House
Le plus populaire établissement de pension des Laurentides.
SUR LE BORD DE L'EAU
Toutes sortes de sports — Canots automobiles — Canots — Chaloupes—Salle de danse — Tour de plongeons — Chute d'eau — Tennis — Chef français — 33 chambres.
Pour détails s'adresser à
Mme F.-W. CURTIS
NEW GLASGOW - - - - Qué.

HOTEL
MANOIR
GASTON CLOUTHIER, prop.
Le rendez-vous des voyageurs et touristes
Bonne cuisine. Eau courante, agréable chez-soi
Pension à la semaine, $12.00
RAWDON, QUE.
Téléphone 33

BALMORAL HOTEL
Tous les confords modernes. Golf, Tennis, Natation, Plage sablonneuse. $3.00 et $3.50 par jour, $14.00 à $18.00 par semaine.
RAWDON, Qué.

L'arrêt logique vers Mont-Laurier
Hôtel du Nord
ALPH. LABELLE, Prop.
Le touriste trouvera ici le confort du foyer avec les commodités de l'hôtellerie moderne. Table variée et de première classe. Repas servis à toute heure.
BIERE ET VIN
A proximité des meilleurs lacs des Laurentides.
LABELLE, QUÉ

Hôtel Chartier
SUR LE LAC MASSON, QUE.
Natation, pêche, tennis, danse, Cuisine de première classe.
Ecrivez ou téléphonez 801 pour votre logement de cet été.
30.7.14,21,28

HOTEL
Maison Blanche
A. MARIN, propriétaire
Ouvert toute l'année. Bière et Vin. Notre magnifique salle de danse est maintenant ouverte. Orchestre. Confort moderne.
Cuisine de choix.
Tennis — Pêche — Natation
Equitation, etc.
Garage gratis pour clients.
STE-ADELE, en haut, Qué.

CAMP RIOPEL
LAC SUPERIEUR
VIA ST-FAUSTIN
LE DEAUVILLE EN QUEBEC
L'ENDROIT PAR EXCELLENCE POUR PASSER VOS VACANCES; TENNIS, GOLF, CHASSE, PECHE, EQUITATION ET AVIATION LE DIMANCHE.
ORCHESTRE: sous la direction de
JACK PENN
LA PLUS BELLE SALLE DE DANSE DES LAURENTIDES
BEAUX CHALETS AVEC EAU COURANTE
LE CAMP RIOPEL
EST OUVERT TOUTE L'ANNEE
CUISINE FRANÇAISE
Table d'hôte et repas à la carte, Licence de bière et vin.
Prix très populaires!

GARAGE
CHARBONNEAU
(Camille Charbonneau, fils, Prop.)
vendeur autorisé des
CHEVROLET-PONTIAC-BUICK
Faites faire un estimé de votre char — Les plus hauts prix seront payés durant juillet et août. Nous avons besoin de plusieurs autos usagés.
Outillage complet pour réparations de tous genres, débossage, peinture, remorquage. Nos chars usagés sont tous en parfait ordre et à des prix ridicules.
STE-ROSE, Qué. (Route Pont-David)

A&P
ESTABLISHED 1859
"WHERE ECONOMY RULES"
De nouveau en tête pour les valeurs
Non seulement de temps en temps, mais régulièrement de semaine en semaine, A & P vous offre les meilleurs aliments à des prix à la portée de toutes les bourses.

AGNEAU DU PRINTEMPS
fraîchement tué
Gigots lb 23c Longes lb 19c Devants lb 9c
Saumon frais de Gaspé — Dans les bouts — Lb 15c
Rôti de boeuf dans le haut-côté — lb 9c
Cuisseaux de veau — lb 15c
Rôti de veau — Sans os — lb 10c
Flétan frais de l'Est — Au morceau — lb 19c

CATSUP AYLMER — Bouteille de 12 onces — 10c
Valeur remarquable

PRODUITS BURN
en vente à nos marchés à viandes
POULET HORMEL Moitiés Lb 61c
JAMBON EPICE HORMEL Boite 2 lbs 1.15
PATTES DE COCHON MARINEES Shamrock Pot de verre de 9 onces 29c
SAUCISSE SHAMROCK EN CONSERVE Boite de 15 onces 25c
POULET HORMEL Entier Lb 59c

PATATES nouvelles de Montréal No 1
10 lbs 10c
CAFE 3 O'Clock — Le café qui se vend le plus au monde. Il faut qu'il soit bon. — 29c
PAIN Ann Page — Pain de 24 onces enveloppé — 6c
Mayonnaise — Encore Pot de 8½ onces — 15c

TOMATES Canadiennes de Choix 2 lbs 13c
Rice Krispies de Kellogg 2 paquets 19c
Chipso — Grand format — Le paquet 19c
Tomates Aylmer de choix 2 grosses boites 19c
Spaghetti Catelli 10 onces 4 boites 19c
Papier de toilette Verything 8 roul. 19c
Savon Sunlight 4 pains 21c
Sardines Jutland 4 boites 25c
Farine Robin Hood Sac de 7 livres 19c
Graisse pure Moule de 1 lb lb 10c
Savon Ivory Format moyen 3 pains 25c
Flocons de son Post Le paquet 13c
Macaroni ou spaghetti La livre 5c

FLOCONS DE MAIS SUGAR CRISP Le paquet 8c
SAUMON ROSE DE CHOIX SOME STRIKE 1's La boite 10c
THE NOIR mélange spécial La livre 29c
ALLUMETTES 3 boites pour 23c
VINAIGRE A & P blanc ou de cidre Carafe de 32 oz. 19c
GRAISSE PURE Moules de 1 lb Lb 10c

Whiz — Whiz extermine 98% de tous les insectes domestiques. Inoffensif, infaillible, économique. Essayez-le dès aujourd'hui. — 8 onces 33c, 16 onces 59c

MAGASINS D'ALIMENTS A&P

WALL ST. DÉBUTE AVEC RÉGULARITÉ—LA BOURSE LOCALE FORTE

Nouvelles brèves

Allant à l'encontre de la tendance saisonnière, les débits bancaires ont enregistré en juin une augmentation d'environ 10 pour cent.

* * *

Au début du mois l'embauchage avait une légère tendance à décliner, rapporte l'Office fédéral de la statistique.

* * *

Les cours ont un mouvement de va et vient à Wall Street et la tendance est erratique.

* * *

La bourse locale fournit une grande vedette avec National Breweries, qui monte sur un virement considérable.

Ventes à découvert de nouveau permises

Le comité de régie de la Bourse de Montréal permet, à partir d'aujourd'hui, les opérations à découvert; les ventes à découvert étaient défendues depuis plus de dix mois.

Le 21 septeembre dernier, les gouverneurs de l'institution locale imposèrent les prix minima et défendirent les opérations à découvert; c'était à la suite du bouleversement universel créé par la suspension de l'étalon-or en Grande-Bretagne.

A mesure que la situation s'est améliorée, les entraves mises aux opérations de bourse ont été enlevés; graduellement les prix minima ont disparu, à tel point qu'il n'en reste plus que deux ou trois. Aujourd'hui les opérations à découvert sont de nouveau permises.

SUR LE CURB

Cours fournis par la maison L.-G. Beaubien et Cie, 84, rue Notre-Dame ouest.

Beauharnois—100 à 0.75; 100 à 0.75; 25 à 0.75; 5 à 0.75.
Imp. Oil—100 à 9⅞; 25 à 9⅞; 25 à 10; 15 à 9⅞; 10 à 10; 10 à 10; 25 à 10; 90 à 10; 190 à 10; 200 à 9⅞; 20 à 9⅞; 10 à 10; 5 à 10; 5 à 10; 5 à 10; 68 à 9⅞; 10 à 9⅞; 5 à 9⅞; 5 à 10; 70 à 9⅞; 50 à 10; 25 à 10; 25 à 10; 25 à 10; 25 à 10; 25 à 10; 25 à 9⅞; 50 à 10; 25 à 10; 25 à 10; 25 à 10; 25 à 10; 25 à 10; 25 à 10; 25 à 10; 10 à 10; 25 à 10; 25 à 9⅞; 25 à 9⅞; 25 à 9⅞; 25 à 9⅞; 20 à 9⅞; 100 à 10; 20 à 10.
Imp. Tobacco—175 à 8½.
Int. Petroleum—15 à 11⅛.

HORS-COTE

Can. Malting—10 à 11½.

MINES

Arno — 1000 à 0.02.
Dome Mines — 30 à 12.00.
McLeod River — 1,000 à 0.03⅝.
McIntyre, Porcupines — 20 à 20.
Manassa Mines — 1,000 à 0.21½, 1,000 à 0.21.
Noranda — 25 à 17.00, 5 à 17.00, 15 à 17.00, 15 à 17.00, 25 à 17.00, 10 à 17.00, 25 à 17.00, 25 à 17.00, 40 à 17.10, 125 à 17.10, 100 à 17.20, 10 à 17.35, 100 à 17.45, 100 à 17.50, 100 à 17.50, 100 à 17.45, 5 à 17.55, 400 à 17.50, 10 à 17.50.
Parkhill — 1,000 à 0.10, 1,000 à 0.10.
Siscoe — 200 à 0.75, 300 à 0.75½, 100 à 0.75½.
Sullivan — 100 à 0.14½.

Autre sanction au plan de Fraser Co's

Les porteurs d'obligations à coupons 6½%, 15 ans, de Fraser Companies, Ltd., après une discussion de plus de deux heures, ont finalement sanctionné le plan de réorganisation tel qu'amendé. Deux motions furent soumises à l'assemblée : l'une en faveur du plan tel qu'amendé qui donna $2,558,500 contre $196,000.

Augmentation de 12.2% dans les envois des fours à chaux en mai

Ottawa, 28. — Les envois de chaux des fours en mai atteignirent le total de 30,014 tonnes, une augmentation de 12.2 p.c. par rapport aux envois d'avril, de 26,744 tonnes, mais un recul de 3.8 p.c. par rapport à la production de mai 1931, de 31,194 tonnes.

Les exportations de chaux en mai s'élevèrent à 1,102 tonnes contre un total de 391 tonnes en avril. Les importations se chiffrèrent par 37 tonnes d'une valeur estimative de $812 à rapprocher des importations de 28 tonnes d'une valeur de $375 le mois précédent.

Les profits de Standard Brands se maintiennent

New York, 28.—Dans le deuxième trimestre, les revenus nets de Standard Brands, Inc. et des filiales a été de $4,025,682, soit l'équivalent de 30.51 cents par action; dans le premier trimestre il avait été de $4,017,657 ou de 30.45 cents par action et dans le second trimestre de l'an dernier, de $4,406,379 ou de 32.80 cents par action. Déduction faite des dividendes et des charges, le surplus du deuxième trimestre a été de $136,063.

Pour les six premiers mois de l'année, le revenu net a été de $8,043,339 ou de 60.96 cents par action, comparé à $8,406,967 ou 62.82 cents par action l'an dernier.

Le rapport du second trimestre inclut les opérations de la filiale brésilienne pour les deux mois au 30 avril; celles des filiales anglaises de la Royal Baking Powder Co. pour les trois mois au 31 mai, et celles des filiales allemandes et sud-africaines pour les trois mois au 30 avril.

National Steel Corp

New York, 28.—Dans les six premiers mois de l'année, les profits nets de National Steel Corporation ont été de $1,153,799; ce montant est supérieur au service des dividendes et représente plus de 2¼ fois les charges fixes. Les profits nets ressortent à 53 cents par action, contre $1.60 l'an dernier.

Les profits nets du second trimestre ont été de $560,999 ou de 26 cents par action, comparativement à 27 cents le premier trimestre et 71 cents l'an dernier.

N. Y. PREND UNE ALLURE ERRATIQUE

New-York, 28. — Les cours varièrent d'une façon erratique pendant la matinée sous l'influence des prises de bénéfices et des achats.

Pendant la première demi-heure le marché se replia, puis se ressaisit pour décliner encore et finalement se relever dans la seconde heure de la séance. American Can recula de ⅝ puis monta d'un point au-dessus de la fermeture d'hier. American Telephone avança d'une fraction. Union Pacific monta de près de 2 points puis perdit une partie de son gain. Coca Cola progressa d'abord de 1¼ puis glissa de 2 points. U. S. Steel de priorité gagna plus d'un point et l'ordinaire récupéra une baisse d'un point. Les prêts à demande renouvelèrent à 2 pour cent.

Apparemment le marché avait besoin de se reposer après la vigoureuse poussée d'hier; les cours débutèrent à une allure mixte, s'alourdirent quelque peu puis se relevèrent à la fin de la première demi-heure. U. S. Steel de priorité, qui avait débuté avec un gain de ⅞, l'annula; l'action ordinaire glissa de ⅛ puis se ressaisit. American Can, American Tobacco, Union Pacific et Consolidated Gas récupérèrent des pertes variant de ½ à 1 point. American Telephone et les principaux titres de pétrole demeurèrent fermes. Les échanges étaient plutôt paisibles.

La forte poussée d'hier, qui a porté à environ 30% l'appréciation des stocks depuis trois semaines, a enthousiasmé l'élément financier; quelques courtiers réalisent que la hausse a été trop rapide et qu'une réaction temporaire est dans l'ordre.

Les nouvelles de la matinée comprenaient l'acceptation de l'offre de la Consolidated Oil Corporation d'acheter la Richfield Oil, ce qui est un autre pas vers la consolidation de l'industrie du pétrole. Bien qu'il y ait eu des rumeurs à l'effet que le projet de merger de Standard Oil of New Jersey avec Standard Oil of California, on les nie.

Le dollar américain enregistra une appréciation sensible par rapport à la livre sterling et au franc; la livre recula de 1¾ cents à $3.51⅛ et le franc déclina à 3.90% cents. Ce mouvement fait présager des envois d'or de Paris à New-York.

Bourse de New York

(Par Jenks, Gwynne & Co.)

	Ouv.	Midi
Allied Chemical	52⅞	52¾
American Can	37	38⅛
Am. Foreign Power	4⅛	3⅞
Am. Power & L.	6¼	6¼
Am. Smelting	9½	9⅞
Am. Tel. & Tel.	82⅞	83¾
Am. Tobacco "B"	62⅞	63
Anaconda	5	5⅛
Atchison	28¾	30
All. Refining	15⅝	15¼
Auburn Motors	57	58¾
Beth. Steel	13⅛	12⅞
Bordens	26⅞	27⅛
Canada Dry	11⅞	10¾
Can. Pacific	13⅛	13¼
Ches. & Ohio	13⅞	14⅛
Chrysler	8⅞	8⅝
Coca Cola	82⅞	83⅛
Com. & South.	2¼	2¼
Cons. Gas	44⅜	45⅛
Du Pont	26⅛	27⅛
El. Power and Lt.	5	4⅞
Gen Motors	9⅞	9¼
Gillette	16⅞	16¾
Int. Tel. and Tel.	5⅜	5⅞
Johns Manville	13⅞	13¼
Missouri Pacific	2⅜	2⅜
Mt. Ward	7⅛	7⅛
Nat. Biscuits	30⅞	31¼
N. Y. Central	14⅞	15¾
North m.	19¼	19⅞
North Pac.	11⅞	12
Radio	5½	6
Sears Roebuck	15½	15⅝
South. Pac.	10⅝	11
Stand. Brands	12⅞	12¾
Union Pacific	41⅞	44¾
U. S. Steel	27¼	27½
Vanadium	10½	10
Westinghouse	21⅞	22½
Woolworth	30⅞	30½

Production supérieure de sel commercial par rapport à l'année passée au Canada

Ottawa, 28.—La production de sel commercial au Canada atteignit en mai, 15,324 tonnes, une contraction de 4.7 p.c. par rapport à la production d'avril de 16,078 tonnes, mais une augmentation de 17.3 p.c. comparativement au total de mai 1931 de 13,065 tonnes. Au cours des cinq mois de l'année se terminant en mai, la production canadienne de sel s'éleva à 67,499 tonnes, en regard de 61,929 tonnes pour la période correspondante en 1931.

Les rapports des douanes montrent que les exportations en mai se totalisèrent à 414 tonnes, d'une valeur de $4,663, tandis que le total du mois précédent fut de 206 tonnes d'une valeur de $1,322. Les importations en mai se chiffrèrent par 12,871 tonnes, consistant en 5,392 tonnes des Etats-Unis, 5,537 tonnes de la Grande-Bretagne, 2,340 tonnes de l'Allemagne, 1,216 tonnes des Antilles anglaises et 386 tonnes de l'Espagne.

La production de ciment Portland au cours de mai s'éleva à 530,504 barils

Ottawa, 28. — La production canadienne de ciment Portland se totalisa à 530,504 barils en mai d'après le rapport de l'Office fédéral de la statistique, comparativement à 427,320 barils en avril et 1,090,449 barils en mai 1931.

Les exportations s'élevèrent à 5,941 barils d'une valeur de $5,108. On n'avait enregistré aucune exportation en avril. Les importations atteignirent le total de 1,786 barils, consistant en 692 barils de la Belgique, 579 barils de la Grande-Bretagne et 515 barils des Etats-Unis.

Banque d'Angleterre

Londres, 28—Le rapport hebdomadaire de la Banque d'Angleterre montre les changements suivants, en livres sterling : réserve totale, dim., 2,730,000; circulation, aug., 3,527,000; lingots, aug., 1,154,000; autres valeurs, dim., 1,268,000; dépôts publics, dim., 2,136,000 ; autres dépôts, aug., 996,000; réserve de billets, dim., 2,384,000; valeurs du gouvernement, aug., 2,540,000.

Le rapport de la réserve de la banque à son passif est de 33.05 p. c., en comparaison de 34.53 p.c., la semaine dernière. Le taux d'escompte est de 2 p. c.

Ex-dividende aujourd'hui

Hollinger Cons. Gold Mines, 1% par action.

LA PRINCIPALE VEDETTE EST NAT. BREWERIES

Deux stocks ont été les grandes vedettes de la place locale pendant la matinée: National Breweries et Bell Telephone.

National Breweries s'est fait remarquer par une grande activité, plus de 4,000 actions changeant de mains, et le cours s'est hissé de 1¾ point à 17¾. On raporte qu'un pool puissant s'est formé pour opérer dans ce titre. Bell Telephone, sur un très petit virement, a fait un bond de 6 points à 89.

Ailleurs les variations ont été assez restreintes. Brazilian Traction est demeuré à 10 et International Nickel a monté de ¼ à 6¾. Consolidated Smelters s'est apprécié de 1¾ point à 58½. Dominion Bridge a avancé de ¼ à 17½. Montreal Power a d'abord touché un haut de 34 puis s'est replié à 33⅝, un gain net de ⅛; les obligations 3% ont décliné de ¾ à 39.

La Banque de Montréal a grimpé de 3 points à 185.

Cours fournis par la maison L.-G. Beaubien et Cie, 84, rue Notre-Dame ouest.

VENTES DE 10 HRS A MIDI

Abitibi — 100 à 1⅛.
Bell Telephone — 5 à 89, 10 à 89, 2 à 89, 4 à 89, 2 à 88, 2 à 88, 6 à 88½, 2 à 88.
B. C. Packers — 25 à 1, 25 à 1.
B. C. Power "A" — 10 à 20.
Brazilian — 15 à 10, 10 à 10, 15 à 10, 50 à 10, 50 à 10, 25 à 10, 10 à 10⅛, 50 à 10⅛, 20 à 10, 2 à 10, 5 à 10, 25 à 10, 25 à 10, 100 à 10, 25 à 10, 40 à 10, 5 à 10, 15 à 10, 10 à 10, 25 à 10, 25 à 10, 10 à 10, 10 à 10, 2 à 10, 25 à 10, 25 à 10, 35 à 10, 25 à 10, 25 à 10, 10 à 10, 15 à 10, 25 à 10, 25 à 10, 25 à 10, 25 à 10, 25 à 10.
Can. Bronze — 90 à 14, 5 à 14, 50 à 14.
Can. Car pfd. — 20 à 14¾, 10 à 15, 20 à 15.
Can. Cement — 200 à 5¼, 50 à 5¼, 20 à 5, 100 à 5, 5 à 5, 25 à 5.
Can. Cement pfd — 5 à 37, 1 à 37.
Can. Ind. Alcohol "A" — 1 à 1¾.
Can. Northern Power — 75 à 13, 15 à 13.
Can. Pacific — 100 à 15⅛, 10 à 15, 25 à 15¼, 20 à 15, 5 à 15, 5 à 15, 10 à 15⅛, 30 à 15, 10 à 15, 25 à 15, 25 à 15, 25 à 15, 75 à 15, 10 à 15, 25 à 15, 5 à 15, 20 à 15, 1 à 15, 10 à 15, 1 à 15, 20 à 14⅞, 25 à 15, 20 à 15, 50 à 15, 5 à 15, 25 à 15, 10 à 15, 50 à 15, 50 à 15, 25 à 15, 75 à 15.
Can. Wire "A" — 5 à 28¼, 25 à 28⅝, 37 à 29¼.
Cockshutt Plow — 10 à 7¼.
Cons. Smelting — 5 à 58, 10 à 58, 10 à 58, 25 à 58½, 5 à 59, 5 à 59, 20 à 58½, 5 à 58½, 5 à 58½, 5 à 59, 20 à 59, 5 à 59, 5 à 58¼, 5 à 58¼.
Dom. Bridge—10 à 17¼; 5 à 17¼; 15 à 17¼; 10 à 17⅜; 75 à 17½; 50 à 17½; 25 à 17½; 10 à 17½; 5 à 17½; 20 à 17⅝; 15 à 17½.
Dom. Steel Coal "B"—100 à 1⅞ 40 à 1⅞; 10 à 1⅞; 25 à 1¾; 25 à 1¾.
Gen. Steel Wares—25 à 1½; 40 à 1½; 10 à 1½; 50 à 1½.
Gurd—75 à 13; 25 à 13; 5 à 13; 20 à 13.
Hamilton Bridge—5 à 5⅛.
Int. Nickel—25 à 6¾; 20 à 6¾; 25 à 6⅝; 80 à 6¾; 25 à 6¾; 25 à 6¾; 15 à 6¾; 20 à 6¾; 30 à 6¾; 5 à 6¾; 25 à 6¾; 25 à 6¾; 50 à 6¾; 100 à 6¾; 45 à 6¾; 115 à 6¾; 10 à 6¾; 20 à 6¾; 50 à 6¾; 10 à 6¾; 25 à 6¾; 1 à 6¾; 20 à 6¾; 45 à 6¾; 9 à 6⅞; 1 à 6⅞; 100 à 6¾.
Lake of Woods—10 à 7.
Massey Harris—5 à 4¾; 25 à 4⅝; 5 à 4⅝.
McColl Frontenac—10 à 10⅛; 5 à 10⅛; 10 à 10⅛; 5 à 10⅛; 25 à 10¼.
Mont. Power—2 à 33½; 45 à 33⅞; 15 à 33⅞; 20 à 33⅞; 10 à 34; 24 à 34; 1 à 34; 25 à 33⅞; 25 à 33¾; 20 à 33⅞; 60 à 33⅞; 25 à 33⅞; 10 à 34; 75 à 34; 110 à 33⅞; 25 à 33⅞; 20 à 34; 2 à 34; 2 à 34; 1 à 34; 12 à 34; 1 à 34; 1 à 34; 10 à 33⅞; 10 à 33⅞; 10 à 33⅞; 15 à 33⅞; 10 à 33⅞; 10 à 33⅞; 45 à 33⅞; 5 à 33⅞; 20 à 33⅞; 10 à 33⅞; 25 à 33⅞; 200 à 33⅞; 10 à 33⅞; 15 à 33⅞; 3 à 44; 1 à 33¾; 25 à 33⅞; 25 à 33⅞; 5 à 33¾; 16 à 34; 25 à 33¾; 10 à 33¾; 2 à 33¾; 25 à 33¾; 5 à 33¾; 5 à 33¾; 1 à 33¾; 1 à 33¾; 5 à 33¾; 5 à 33¾; 5 à 33¾; 20 à 33⅝; 5 à 33⅝; 5 à 33⅝; 5 à 33⅝; 5 à 33⅝; 5 à 33⅝; 15 à 33⅝; 15 à 33⅝; 50 à 33⅝; 50 à 33⅝; 10 à 33⅝; 10 à 33⅝; 12 à 33⅝; 1 à 33⅝; 2 à 33⅝; 55 à 33⅝; 50 à 33⅝; 10 à 33⅝.
Nat. Breweries—25 à 16½; 25 à 16½; 25 à 16½; 75 à 16½; 25 à 16¾; 100 à 16¾; 100 à 16½; 100 à 16¾; 10 à 16¾; 10 à 16¾; 75 à 16¾; 25 à 16¾; 25 à 16¾; 10 à 16¾; 125 à 16¾; 25 à 16¾; 50 à 16½; 10 à 16½; 45 à 16½; 5 à 16½; 20 à 16½; 35 à 16½; 50 à 16¾; 20 à 16½; 5 à 16½; 10 à 16½; 10 à 16½; 25 à 16½; 5 à 16⅝; 25 à 16¾; 55 à 17; 45 à 17; 200 à 17; 200 à 17; 25 à 17; 25 à 17; 25 à 17; 50 à 17; 17 à 17; 2 à 17; 5 à 17; 5 à 17⅛; 10 à 17; 10 à 17; 135 à 17; 40 à 17; 75 à 17; 10 à 17; 3 à 17; 25 à 17; 5 à 17; 100 à 17⅛; 25 à 17; 100 à 17½; 100 à 17; 20 à 17; 25 à 17; 200 à 17; 105 à 17; 50 à 17; 5 à 17; 25 à 17½; 50 à 17¼; 50 à 17¼; 25 à 17¼; 20 à 17¼; 50 à 17½; 25 à 17½; 10 à 17½; 100 à 17½; 10 à 17½; 5 à 17½.
Power Corp.—50 à 8; 10 à 8; 100 à 8; 20 à 8; 10 à 8; 15 à 8; 175 à 8; 100 à 8; 100 à 8.
Nat. Steel Car—10 à 9.
Ogilvie—5 à 115; 5 à 115; 5 à 115; 5 à 115.
Quebec Power—25 à 12; 25 à 12; 10 à 12; 15 à 12; 5 à 12; 5 à 12; 10 à 12.
Shawinigan—10 à 12¾; 10 à 12¾; 5 à 12¾; 2 à 12¾.
Sherwin Williams pfd—5 à 70; 10 à 70.
Southern Can. Power—25 à 7.
Sherwin Williams—5 à 9; 10 à 10.
Steel of Canada—25 à 19½, 5 à 19½, 10 à 19½, 25 à 19¾, 50 à 19¾, 15 à 19¾, 15 à 19¾.
St. Lawrence Corp.—10 à 0.50, 25 à 0.50, 25 à 0.50, 25 à 0.50, 25 à 0.50, 50 à 0.50.
Tucketts Tobacco pfd.—5 à 105, 50 à 105.
Winnipeg—20 à 2⅝, 5 à 2⅝.

BANQUES

Montréal—1 à 185, 17 à 185.
Royale—4 à 145, 19 à 145, 35 à 145, 25 à 145, 8 à 145, 3 à 145, 3 à 145.

OBLIGATIONS

Mont. Power 3%—15 à 39½, 25 à 39, 5 à 39, 6 à 39½, 25 à 39, 25 à 39, 25 à 39, 25 à 39, 7 à 39, 25 à 39, 20 à 39, 25 à 39, 2 à 39, 8 à 39, 5 à 39, 7 à 39, 25 à 39, 25 à 39, 25 à 39, 25 à 39, 25 à 39, 25 à 39, 20 à 39, 25 à 39, 36 à 39, 25 à 39, 2 à 39, 25 à 39, 25 à 39, 30 à 39, 25 à 39, 25 à 39, 25 à 39, 25 à 39, 16 à 39, 4 à 39, 2 à 39, 25 à 39, 25 à 39, 25 à 39, 25 à 39, 2 à 39, 25 à 39.
Conversion 1959—500 à 95.00.

VENTES DE MIDI A MIDI ET DEMI

Bell Telephone—10 à 88.
Brazilian—10 à 10; 25 à 10; 25 à 10; 40 à 10; 65 à 10; 70 à 10; 10 à 10; 25 à 10; 25 à 10; 25 à 10; 25 à 10; 25 à 10.
Cons. Smelting—25 à 59; 10 à 58½.
Dom. Steel Coal "B"—15 à 1⅞.
Int. Nickel—75 à 6⅞; 50 à 6⅞; 25 à 6⅞.
Massey Harris—20 à 4¾.
McColl Frontenac—20 à 10½.
Mont. Power—5 à 33⅝; 5 à 33⅝; 50 à 33½; 5 à 33½.
Nat. Breweries—25 à 17¾; 5 à 17¾; 200 à 17¾; 25 à 17¾; 25 à 17¾; 25 à 17¾; 25 à 17¾.
Power Corp.—25 à 8; 25 à 8; 75 à 8.
Steel of Canada—20 à 19¾; 20 à 19¾.
Shawinigan—25 à 13; 10 à 13.

OBLIGATIONS

Mont. Power 3%—25 à 39; 25 à 39; 25 à 39; 25 à 39.

Investmen Trusts

Cours fournis par Geoffrion & Rainville

Américains	Offre	Dem.
Amer. Founders Corp.	7-16	½
British Type Investors	.47	.57
Corporate Trust Shares	1.43	1.59
1st. Custodian Shares	2¼	2½
2nd. Custodian Shares	2¼	2⅝
Div. Trustee Sh. Orig. Ser.	5¼	—
Div. Trustee Sh. Series "B"	4⅞	—
Div. Trustee Sh. Series "C"	1.80	1.80
Federated Capital Corp.	½	5½
Fundamental Trust Shares "A"	2⅞	2⅞
Fundamental Trust Shares "B"	2¼	2⅞
Independence Trust Shares	1.40	1.55
Insuranshares Certificates Inc.	1½	2
Low Priced Shares	1⅞	—
National Bond and Share	24	25¾
Nation Wide Securities "B"	2¼	—
New York Bank Trust	2⅞	3⅛
North. Amer. Trust Shares	1.90	2.05
Un. Com. Tr. Sh. Se. "A-2"	2⅞	—
United Fixed Sh. Ser. "Y"	1⅞	—
United Ins. Trust Sh. "F"	3⅞	—
Un. N.Y. B. Tr. S. S. "C-3"	4⅞	—
United Oil Tr. Shs. Se. "H"	4	—
U. S. Elec. Lt. and P. "A"	11	12
U. S. Elec. Lt. and P. "B"	2¼	—
CANADIENS		
Can Amer. Trust Shares	—	2½
Can. Intl. Trustee Shares	—	3⅞
First All Canad. Units	7.05	7.90
Grouped Income Shares	—	2.93
DISTRIBUTORS' GROUP INC.		
North Amer. Trust Shares	1.90	2.05
North Amer. Trust Shares	1.65	—
Cumulative Trust Shares	1.90	2.25
AMERICAN DEPOSITOR CORP.		
New. Corp. Trust Sh. Accu.	1.43	1.59
New Cor. Trust Shs. Dis.	1.43	1.59
Five Year Fixed Trust Sh.	2.03	—
Old Corp. Trust Shares	1.52	—

Forget & Forget.—Avec la tenue recente du marché, nous ne pouvons qu'anticiper de plus hauts prix, avant que d'avoir une réaction substantielle.

Bruits et Commentaires

LE DECOUVERT :

Interdites depuis l'abandon de l'étalon-or par le Royaume-Uni, c'est-à-dire depuis l'automne dernier, les ventes à découvert sont de nouveau permises, à partir d'aujourd'hui, sur la place de Montréal. C'est un nouvel élément qui entre donc dans la tenue de notre marché. Les cours auront peut-être en conséquence plus de difficultés à progresser, mais d'autre part ils seront moins exposés à réagir brusquement comme la chose se produit toujours lorsqu'il n'y a pas de coussin pour en amortir la chute. En dehors de quelques spécialistes, les baissiers n'ont jamais d'ailleurs été très nombreux chez nous.

NATIONAL BREWERIES :

Pour la troisième ou quatrième fois, cette année, National Breweries est l'objet d'une forte demande, établissant même ce matin un nouveau maximum. De 16, cours de fermeture, il s'élève à seize et demi et touche seize et trois quarts dans la première demi-heure de la séance. Cette activité et cette fermeté font croire à plusieurs que le titre a été accumulé par un syndicat qui entend le pousser encore plus haut. D'après les autres, et c'est une rumeur qui a été maintes fois réchauffée, National Breweries trouverait aux Etats-Unis, advenant le rappel de la prohibition, un marché considérable. Des pourparlers auraient même été engagés à cet effet avec une grande fabrique d'eaux gazeuses américaine. Pour ce qui est des ventes au Canada, on prétend qu'elles ont depuis le début de l'année diminué de quinze pour cent. L'augmentation des droits d'accise et le fléchissement du tourisme en seraient les principales raisons.

LES OBLIGATIONS :

Les fonds d'Etat canadiens ainsi que les valeurs à revenu fixe de nos chemins de fer continuent à témoigner d'une très grande vigueur à la Bourse de New-York. Ainsi l'emprunt 4% s'est relevé de 71 à 83, et l'emprunt 5% de 87 à 96½. Les obligations du réseau de l'Etat ont récupéré la majeure partie de leurs pertes. Les consolidés 4% du Pacifique Canadien qui étaient tombés à 47 se traitent aujourd'hui à 65.

Les émissions d'obligations, durant la semaine se terminant le 16 juillet, se chiffrent à $2,125,251 dont $2,075,251 en valeurs municipales et $50,000 en valeurs industrielles. Du premier janvier à date, le total s'établit à $184,721,735.

LA BOURSE :

Montréal gagne de nouveau du terrain. La majorité des titres transigés sont à la hausse. Bell cause toute une sensation en sautant de 82¾, prix de fermeture d'hier, à 89. Il n'y a presque pas de vendeurs. De son côté, Smelters progresse d'un point et demi sur un petit virement. National Breweries gagne trois quarts, Steel of Canada un demi, Montreal Power trois huitièmes, Car privilégié, Dominion Bridge, Shawinigan un quart, Pacifique Canadien et McColl sont en légère avance. Cement, ordinaire et privilégié, s'alourdissent, de même que Nickel qui cède d'un demi. Brazilian, B. C. Power, Dominion Glass, Gurd, National Steel, Power Corp, Quebec Power restent stationnaires. Noranda monte de vingt-cinq sous, à la petite Bourse, et Imperial Oil se transige activement sans changement de prix.

A New-York, la tendance est indécise. United Fruit se distingue par un gain de deux points et quart. Union Pacific s'élève d'un point. Les cuivres sont plus fermes, Anaconda, Kennecott et Cerro de Pasco avancent d'une fraction. On trouve aussi à la hausse General Electric, General Foods, Johns Manville, Standard Brands, Woolworth. Pacific Gas, Lambert, Borden. Se replient: Allied Chemical, American Can, American Waterworks, Auburn, d'un point, Bethleem Steel, New-York Central, United States Steel, National Biscuit, Coca-Cola, Atchison, American Tobacco.

PETITES NOUVELLES :

Le taux de transport du blé de la tête des grands lacs à Montréal est porté de quatre sous à quatre sous et demi le boisseau. Mais même à ce prix, les compagnies de navigation prétendent opérer à perte. Il leur faudrait un minimum de cinq sous et demi le boisseau.

* * *

Plusieurs dividendes importants doivent être décidés aujourd'hui. Celui de Bethleem Steel privilégié serait, dit-on, omis. Ceux de Consolidated Gas, Diamond Match et Freeport Texas paraissent sûrs.

* * *

La réduction de 20% consentie en mai dernier par les grandes lignes maritimes sur les passages outre-mer sera probablement abolie, les résultats n'ayant pas été ce qu'on croyait.

* * *

Si d'ici deux jours, la Yougoslavie n'a pas abaissé les droits sur les importations de pétrole, toutes les automobiles se verront immobilisées. Les stocks d'essence sont en effet épuisés et les compagnies Standard Oil, Vacuum et Shell refusent d'en importer de nouveaux.

V. B.

Le 1er juillet l'embauchage avait une légère tendance à décliner

Au commencement de juillet l'embauchage avait une légère tendance à décliner d'après les chiffres compilés par l'Office fédéral de la statistique; 7,994 entreprises donnaient du travail à 811,972 employés le 1er juillet, soit 3,935 de moins que le 1er juin. Cette diminution a ramené le nombre-indice à 88.7, de 89.1 le mois précédent et 103.8 le 1er juillet 1931. Voici le nombre-indice à la même date dans les dix années antérieures : 1930, 118.9; 1929, 124.7; 1928, 117.7; 1927, 109.7; 1926, 105.0; 1925, 98.0; 1924, 97.1; 1923, 100.7; 1922, 92.2; 1921, 88.6.

La construction, les transports et les navires ont rapporté une augmentation; par ailleurs les manufactures, les mines, les communications, la coupe du bois et le commerce ont rapporté un fléchissement. Dans certains cas, la diminution a été saisonnière. Dans les manufactures la baisse a été moins prononcée qu'en 1931 et 1930 grâce à un ralentissement saisonnier plus modéré dans l'industrie textile et la sidérurgie.

La tendance était défavorable dans Québec et Ontario; dans les provinces de l'ouest il y avait progrès; dans les provinces maritimes et la Colombie britannique la situation ne montrait pas de changement.

Provinces maritimes.—Le 1er juillet 610 entreprises employaient 66,364 personnes, au lieu de 66,415 le mois précédent. Cette diminution, qui n'a pas été suffisante pour modifier le nombre-indice du 1er juin, fait contraste avec l'augmentation enregistrée l'an dernier. La construction, spécialement la construction des routes, a fait un progrès sensible et il y avait aussi une amélioration notable dans les scieries, les aciéries et les services; par contre les manufactures étaient moins actives, en particulier les usines électriques, les établissements de conserve, les mines et les transports.

Québec. — La construction et les travaux de voirie ainsi que les manufactures étaient moins actives, alors que les transports et la construction de voies ferrées montraient plus d'activité. Dans l'industrie manufacturière il y avait progrès dans les papeteries, les scieries et les produits animaux, mais ralentissement dans les textiles, les cuirs, le fer et l'acier et quelques autres lignes. 1,904 entreprises donnaient du travail à 233,440 personnes, contre 236,531 le 1er juin.

Ontario.—Le 1er juillet 3,539 entreprises employaient 333,424 personnes, soit 2,400 de moins que le 1er juin. La construction, les transports et les mines accusaient des gains, mais les manufactures sont tranquilles à cette saison de l'année. Le 1er juillet 1931 la diminution avait été bien plus prononcée.

Provinces de l'ouest. — C'est la construction qui a enregistré le redressement le plus accentué, mais les services, les manufactures et les transports ont aussi fait des gains; par ailleurs les mines et la coupe du bois ont subi un ralentissement. Les rapports de 1,146 entreprises donnaient un personnel de 110,674 employés, au lieu de 109,126; cette augmentation est plus petite que celle qui avait été enregistrée l'an dernier à la même date.

Excellente année de Int. Proprietaries

En 1931 les ventes et les profits de International Proprietaries, Limited, sont demeurés à peu près au même niveau que l'année précédente; la compagnie a obtenu ces excellents résultats en dépit de la situation défavorable du change étranger, des hauts tarifs et des embargos de quelques pays où elle fait des affaires.

Les bénéfices bruts, après avoir pourvu à la dépréciation et à la perte subie sur le transfert de fonds étrangers au Canada mais avant d'avoir tenu compte des taxes, des pensions et de l'amortissement des dépenses d'organisation, se sont élevés à $1,233,348, contre $1,234,214 en 1930; déduction faite de l'impôt sur le revenu et des autres provisions, il est resté un solde de $944,907 pour les dividendes, au lieu de $942,660 en 1930. Le dividende de $2.60 sur les actions "A" a absorbé $583,089; un dividende participant de 10 cents par action "A" et de 80 cents par action "B" a laissé un résidu de $249,379, ce qui a porté le surplus à $832,467.

Le bilan fait voir que la compagnie est dans une solide posture financière; l'actif liquide est de $2,556,322 et le passif exigible, de $652,835, ce qui donne un fonds de roulement de $1,903,487, au lieu de $1,994,093 à la fin de 1930.

Le compte de banque de Kreuger & Toll est minime

New-York, 28. — Le compte courant de Kreuger & Toll à la Bankers Trust Company, où des centaines de milliers de dollars étaient fréquemment déposés à venir jusqu'à il y a un an, ne contient plus que $3,467.05; ce résidu est retenu pour couvrir des sommes dues à la banque.

La livre sterling décline vivement

New-York, 28. — Le dollar canadien a montré de la fermeté, mais la livre sterling a continué de décliner. Le dollar cotait 87 3/8 cents, mais la livre accusait une baisse de 2 1/4 cents à $3.51 1/8.

* * *

A Montréal la prime sur les fonds américains était de 14 1/2 pour cent.

Les achats de titres seraient cause de la faiblesse de la livre

New-York, 28. — Les achats de dollars en vue d'effectuer le paiement des achats de titres à New-York sont donnés comme explication de la chute de la livre sterling; à midi, la devise anglaise cotait $3.51, une baisse de plus de 2 cents depuis hier. Le franc français débuta aussi en perte de ⅝ de point à 3.90 et cette baisse est aussi attribuée aux achats de titres.

Les banquiers prévoient qu'avant longtemps il y aura des expéditions importantes d'or d'Europe vers les Etats-Unis. Les soldes étrangers à court terme à New York sont estimés aujourd'hui à $500,000,000, au lieu de $2,000,000,000 il y a quelques mois. Par contre les soldes américains à l'étranger se sont maintenus à $1,000,000,000.

COURS DES CHANGES

Cotes nominales du midi fournies par le Service des relations étrangères de la Banque Canadienne Nationale:

	Montréal
New York—dollar	14¾
Angleterre—livre, câble	4.03
Angleterre—livre, chèque	4.02⅞
France—franc	.0449
Belgique—franc	.0317⅛
Belgique—belga	.1589⅝
Italie—lire	.0584¼
Espagne—peseta	.0924
Suisse—franc	.2233
Hollande—florin	.4611
Norvège—couronne	.2035
Danemark—couronne	.2190
Suède—couronne	.2095
Allemagne—reichsmark	.2722
Tchecoslovaquie—couronne	.0340
Grèce—drachme	.080
Brésil—milreis	.0830
Finlande—mark	.0180
Chine—dollar H. K.	.2665
Pologne—zloty	.13
Yougoslavie—dinar	.02
Japon—yen	.3145
Autriche—schilling	.1612
Mexique—dollar	.1612

Augmentation de la production de lait concentré en juin

Ottawa, 28.—La production totale de lait concentré en juin 1932 se totalisa à 10,866,152 livres, une augmentation par rapport au mois précédent de 1,414,897 livres ou 15 p.c., mais une contraction, à rapprocher de juin 1931, de 2,031,376 livres ou 16 p.c. Le principal item en juin 1932 fut le lait évaporé, dont la production se chiffra par 6,947,417 livres, et la poudre de lait écrémé, 1,686,509 livres. Tous les autres item à l'exception de la caséine enregistrèrent des augmentations en comparaison du mois de mai.

La production globale de tous les item compris sous la rubrique "lait concentré" pour les premiers six mois de 1932, s'éleva à 42,101,564 livres, comparativement à 47,540,866 livres pour la période correspondante en 1931. Le lait évaporé est le seul item à montrer une augmentation; la production du premier semestre de 1932 se totalisa à 25,856,923 livres, comparativement à 24,986,600 livres pour la période correspondante en 1931.

Les exportations de produits de lait concentré en juin 1932 accusèrent une augmentation sensible par rapport au total du mois précédent. Le total de tous les item en juin 1932 fut de 1,819,900 livres, une augmentation par rapport au total du mois précédent de 137,500 livres; une diminution toutefois comparativement à juin 1931, de 88,210 livres. Les exportations de lait évaporé s'élevèrent de 760,500 livres en juin 1931 1,102,000 livres en juin 1932. Les importations de produits de lait concentré furent peu élevées, ne se chiffrant en juin 1932 que par 7,627 livres de lait condensé et 127 livres de caséine.

Les approvisionnements de produits de lait concentré en entrepôts à la date du 1er juin 1932, variaient très peu par rapport aux chiffres du 1er juin 1931, sauf peut-être pour le lait condensé, qui montrait une diminution de 53 p.c. approximativement.

La New York Life a distribué au premier semestre $123,000,000

New York, 28. — M. Thomas-A. Buckner, président de la New York Life Insurance Company, vient de déclarer que sa compagnie a payé aux assurés ou à leurs bénéficiaires au cours des premiers six mois de 1932, la jolie somme de $123,000,000, dont plus de $31,000,000 en dividendes. De ce total, plus de $86,000,000, c'est-à-dire un peu plus des deux-tiers, furent payés aux assurés de leur vivant sous la forme de dotations, de dividendes ou de valeurs de rachat, tandis qu'approximativement $37,000,000 y compris plus de $1,400,000 sous la forme de double indemnité par suite de mort accidentelle. Cette dernière somme fut payée aux bénéficiaires des assurés décédés.

Depuis l'organisation de la compagnie, en 1845, la New York Life a payé aux assurés ou à leurs bénéficiaires un total de plus de $3,500,000,000, dont $2,300,000,000 aux assurés de leur vivant et $1,200,000,000 aux bénéficiaires. Des dividendes furent payés par la compagnie chaque année depuis 1847, pour un total, y compris le paiement du premier semestre de 1932, de $950,000,000.

En juin les débits bancaires ont fait une augmentation

Par suite de la plus grande activité du commerce du blé dans les provinces de l'ouest, les débits bancaires sont allés à l'encontre de la tendance saisonnière et ont enregistré en juin une augmentation sur le mois précédent; le total du mois a été de $2,202,800,000, comparativement à $2,175,200,000, ce qui représente un gain d'environ 10% après ajustements. Sept des dix centres des provinces de l'ouest ont bénéficié d'une augmentation; le total des trois provinces s'est établi à $397,500,000, au lieu de $357,900,000 en mai, soit un gain de 25.5 pour cent. A Winnipeg les débits bancaires se sont chiffrés par $258,300,000, contre $221,400,000 en mai, soit une augmentation de 36.6 pour cent après ajustement.

Moncton a été la seule ville des provinces maritimes qui ait enregistré une augmentation; le total des trois centres a été de $43,600,000, en diminution de 10.5 pour cent après ajustement saisonnier.

Dans la province de Québec les débits bancaires ont fait voir une petite augmentation après ajustement saisonnier; ils se sont élevés à $693,400,000 contre $676,300,000 en mai. A Montréal ils ont accusé un gain de 1.8 pour cent à $639,700,000.

Huit des treize centres d'Ontario ont montré une augmentation en juin et le total des débits a fait voir un déclin de 1 pour cent après ajustement saisonnier; à Toronto la baisse a été de 3.6 pour cent.

En Colombie-Britannique le montant des débits bancaires s'est pratiquement maintenu; Victoria a montré une augmentation.

Comparaison avec juin 1931

Les comparaisons avec le mois de juin 1931 sont défavorables pour la plupart; le total des débits l'an dernier a été de $2,693,500,000, contre $2,202,800,000 cette année, ce qui donne une diminution de 18.2 pour cent. Dans les provinces maritimes, les débits bancaires ont accusé une baisse de 20.1 pour cent; dans la province de Québec, une diminution de 19.4 pour cent et à Montréal seulement, un déclin de 19.9 pour cent; en Ontario, un recul de 21.6 pour cent à $944,200,000 au lieu de $1,203,800,000 l'an dernier, et à Toronto une baisse de 25.7 pour cent; dans les provinces de l'ouest, une diminution de 5 pour cent; en Colombie-Britannique, un fléchissement de 20.7 pour cent.

Débits de six mois

Les débits bancaires des six premiers mois de l'année ont été de $12,537,000,000, contre $16,425,000,000 l'an dernier, soit une diminution de 23.7 pour cent. Des cinq régions économiques c'est celle de Québec qui a enregistré le plus fort recul proportionnel; les débits se sont chiffrés par $3,486,000,000, au lieu de $5,691,000,000 l'an dernier, une baisse de 32.4 pour cent. Dans les provinces maritimes, la diminution a été de 18.7 pour cent. En Ontario les débits ont décliné de 23 pour cent à $5,482,000,000. Dans les provinces de l'ouest le recul s'est limité à 7.9 pour cent avec un montant de $2,176,000,000. En Colombie-Britannique la diminution a été de 16.7 pour cent.

La production de gypse en mai fut le double de celle d'avril au Canada

Ottawa, 28. — La production de gyspe au Canada en mai fut de 66,139 tonnes, en comparaison de 23,087 tonnes en avril et 95,240 tonnes en mai 1931, d'après un rapport que vient de publier l'Office fédéral de la statistique. Au cours des premiers cinq mois de l'année courante la production canadienne se totalisa à 112,300 tonnes, un recul de 33.1 p.c. à rapprocher du total de la période correspondante en 1931.

New England Power

Boston, 28. — Les recettes brutes consolidées de la New England Power Association dans le second trimestre de l'année ont été de $12,406,514; c'est une diminution de $1,175,484 ou de 8½ pour cent sur la période correspondante de 1931.

Bons résultats de Noranda en 6 mois

Le rapport des opérations des six premiers mois de l'année que vient de publier Noranda Mines, Limited, indique que la production a été de $6,203,363, au lieu de $10,506,233 dans les douze mois de l'année 1931, et que le bénéfice net s'est établi à $2,040,806 ou 91.11 cents par action, en regard de $2,374,041 ou $1.06 par action en 1931.

De la production de $6,203,363 ont été soustraites les dépenses à $3,237,142 et la provision pour les taxes à $294,034, de sorte qu'il est resté un revenu brut de $2,672,186; les revenus de provenance diverse, au montant de $187,562, ont formé une somme de $2,859,748. Une provision de $718,942 pour la dépréciation et une réserve contingente de $100,000 ont laissé un bénéfice net de $2,040,806.

Voici les chiffres des six premiers mois de 1932 en regard de ceux de l'année 1931 entière:

	6 mois 1932	Année 1931
Production	$6,203,363	$10,506,233
Dépenses	3,237,142	6,282,307
Taxes	294,034	660,000
Revenus bruts	2,672,186	3,564,926
Revenus divers	187,562	237,829
Total	2,859,748	3,802,555
Déprec. (15%)	718,942	1,418,542
Réserve conting.	100,000	....
Amort.	....	9,972
Bénéfice net	2,040,806	2,374,041
Par action	91.11 cents	$1.06

Mort subite du président de Cons. Mines of America

Le sénateur L.-A. Friedman, du Nevada, est décédé subitement à Lovelock, le 21 juillet dernier. M. Friedman était président de la First National Bank, de Lovelock, vice-président et gérant de la Nevada State Gold Mines Co. (anciennement la Seven Troughs Gold Mines Co.), président et gérant de la Consolidated Mines Corporation of America.

M. E.-W. Villeneuve, ancien commissaire de la ville de Montréal, vice-président de la Consolidated Mines Corporation of America, partira pour Lovelock mardi prochain. Les deux autres directeurs canadiens de la compagnie sont le maire J.-G. Allan, d'Ottawa, et M. Paul Galibert, de Montréal.

Boston and Maine RR.

Boston, 28. — Le revenu net du Boston & Maine Railroad a été de $278,946 dans les six premiers mois de l'année; c'est une diminution de $1,542,360 sur la période correspondante de l'an dernier.

Les prix du sucre

New-York, 28. — Les livraisons futures du sucre débutèrent sans changement ou 1 point plus bas: septembre, 1.00; décembre, 1.05; janvier, 1.03; mars, 1.06; mai, 1.11; juillet, 1.16. Le sucre brut était faible; la livraison immédiate cotait 3.07, droits payés. Le granulé faisait 4.10-4.15.

TRANSACTIONS D'HIER EN BOURSE LOCALE

Ventes	Valeurs	Ouv.	Haut	Bas	Dern. Vente	Chang.	—Ferm.— Off.	Dem.
75	Abitibi	1	1	1	1	+.25	1	1⅛
27	Bell Telephone	82½	83	82½	83		86	....
1,104	Brazilian	9⅞	10	9⅞	10	inch.	10	10⅛
100	B. C. Power	20	20	20	20	inch.	19⅞	20
28	*Can. Bronze	13⅞	13⅞	13⅞	13⅞	— ⅛	13¾	14
110	Can. Car	5½	5½	5½	5½	— ⅜	5½	5⅝
200	Do pfd	14¾	14¾	14¾	14¾	— ¾	14⅝	14⅞
30	Can. Celanese pfd	45	45	45	45	+2	44	45
175	Can. Cement	5¼	5¼	5¼	5¼	— ⅛	5¼	5⅜
125	Can. Hydro-Electric pfd	50	50	50	50	+9	50	....
1,409	Can. Pac. Ry.	14½	15	14	14⅞	+ ½	14⅞	15⅛
80	Can. Steamship pfd	4	4	4	4	inch.	3¾	4
60	Cockshutt Plow	7	7	7	7	inch.	6⅞	....
218	Con. Smelting	54	54	54	54	—1	56	57
407	Dom. Bridge	17¼	17¼	16⅞	17	— ¼	17	17¼
35	Dom. Glass	55	55	55	55	inch.	53	59
25	Do pfd	95	95	95	95	+10	94⅞	....
160	Dom. Steel & Coal "B"	2	2	1⅞	1⅞	— ⅛	1¼	1⅜
35	Fraser	.75	.75	.75	.75	+ .25	.50	.75
175	Gen. Steel Wares	1½	1½	1½	1½	inch.	1½	1¾
20	Gurd	13	....	....	....	....	12¾	14
30	Hamilton Bridge	5⅛	5⅛	5⅛	5⅛	....	4¾	5½
110	Hollinger	5.60	5.60	5.60	5.60	—.05	5.50	5.60
1,416	Int. Nickel	6¼	6⅞	6⅛	6⅞	+ ⅛	6½	6⅞
15	Lake of the Woods	7	....	....	....	....	6¾	7
550	Massey-Harris	4⅝	4¾	4⅝	4⅝	+ ¼	4½	4⅝
450	McColl-Frontenac	10	10	9⅞	10	— ¼	10	10⅛
5,782	*Mont. Power	33¾	34	32	33½	— ¼	33¼	33½
10	Mont. Tramways	100	....	....	....	....	98	100
1,073	Nat. Breweries	15½	16	15	16	+ ¼	16	16⅛
145	Nat. Steel Car	8½	8⅞	8½	8½	+ ½	9	9¼
10	Ogilvie	115	115	110	115	....	....	....
215	Power Corp.	8	8	8	8	inch.	7	8¼
151	*Quebec Power	11½	11½	11½	11½	— ¼	11¾	12
801	*Shawinigan	12½	12¾	12	12¾	+ ¼	12½	12⅞
5	Sher. Williams	9	....	....	....	....	9½	11
10	Do pfd	70	....	....	....	....	....	....
10	So. Can. Power	16	....	....	....	....	16	20
100	St. Law. Corp.	.50	.50	.50	.50	+.05	.45	.50
340	*Steel of Canada	18½	19	18	19	+ ½	19	20
11	*Do pfd	26	26½	....	....	....	26	30
35	Wabasso	7	7	7	7	+ ½	6¼	8
90	Winn. Electric	2⅝	2⅝	2⅝	2⅝	— ⅜	2½	2¾
	— BANQUES —							
1	Commerce	145	....	....	....	....	145	148
5	Montreal	182	....	....	....	....	182	....
7	Nova Scotia	245	....	....	....	....	240	245
39	Royale	145	145	145	145	inch.	144	145
	— OBLIGATIONS —							
$35,000	Victoire, '33	101.55	101.55	101.55	101.55	+.30	101.45	101.70
96,850	Power Debs	40	40	38½	39¾	— ¼	39⅝	39¾

*Ex-dividende. †Nouveau-haut. ‡Nouveau-bas.

— VENTES —

	Hier	Mardi	L'an dernier
Actions	14,106	19,351	6,967
Obligations	$131,850	$98,800	$4,050

LA vie domestique et sociale d'une épouse la rend peu familière avec l'administration d'une succession. Alors, si l'on n'a pas pris le soin de lui adjoindre un nouveau gérant, en permanence, elle deviendra, avec ses enfants, tributaire de tous les risques. D'où la nécessité, Monsieur, de vous nommer non seulement un exécuteur testamentaire, mais aussi un fiduciaire. — Pour vous servir.

SOCIETE NATIONALE DE FIDUCIE

55, S.-JACQUES O. — MONTREAL — HArbour 2186

Tenue ferme des prix du blé au marché

Chicago, 28—En débit de l'attitude paresseuse du blé de Liverpool, les cours du grain réalisèrent de nouveaux gains aujourd'hui sous l'influence favorable des rapports de sécheresse dans le nord-ouest. Les estimations commerciales indiquent que les approvisionnements de blé de l'hémisphère nord sont inférieurs au total de l'an dernier et que les stocks des pays exportateurs accusent une baisse de 109,966,000 boisseaux.

Les cours d'ouverture furent inchangés à ¼ plus haut; le blé s'éleva plus tard pour réagir très modérément; le maïs débuta ¼ plus bas et avança de ⅜ pour montrer quelque faiblesse par la suite.

A Winnipeg

Winnipeg, 28. — Les prix du blé eurent une tenue quelque peu irrégulière à l'ouverture du marché aujourd'hui. Sous l'influence des câblogrammes de Liverpool, les prix enregistrèrent des gains fractionnaires.

Après les premières transactions, on vit toutefois un léger fléchissement, bien que les valeurs soient demeurées fermes durant toute la matinée. En fin de la première heure, les cours furent de ⅜ à ¼ en bas de la fermeture d'hier.

LA COTE DES GRAINS

(Par Jenks, Gwynne & Co.)

CHICAGO

BLE	Ouv.	Haut	Bas	Midi
Juillet	50⅛	50⅝	50⅛	50¼
Septembre	51⅞	52⅝	51⅝	52⅛
Décembre	54¾	55¾	54⅝	55½
MAIS:				
Septembre	32⅞	32⅞	32⅜	32¾
Décembre	33⅜	33½	33¼	33¼
AVOINE:				
Juillet	17⅛	17¼	17⅛	17⅛
Septembre	18⅛	18⅜	18⅛	18¼
Décembre	20⅛	21	20⅛	20⅝
SEIGLE				
Juillet	32¼	32¼	32¼	32¼
Septembre	33¾	34	33¾	34
Décembre	37⅛	38	37⅛	37½
WINNIPEG				
Blé —				
Juillet	59½	59¾	59	59½
Octobre	61¾	62	61⅝	62
Décembre	62⅞	63⅛	62½	63
Avoine —				
Juillet	39¾	39¾	39¾	39¾
Octobre	29⅞	29⅞	29⅝	29⅝
Décembre	29	29	28¾	28¾
Orge —				
Juillet	38⅝	38⅝	38	38⅛
Octobre	35⅛	35¼	34⅞	35
Décembre	35	35	35	35
Seigle —				
Juillet	35⅞	35⅞	35⅝	35⅞
Octobre	37⅞	38	37⅞	37⅞
Décembre	39½	39⅝	39½	39⅛

Production plus élevée d'argile et de produits d'argile au cours de mai

Ottawa, 28. — La production d'argile et de produits d'argile en mai est évaluée à $404,561, comparativement à $362,327 en avril et $939,639 en mai 1931. Au cours des premiers cinq mois de la présente année, la valeur des ventes fut de $1,707,313, un recul de 41.4 p.c. sur la période correspondante en 1931.

Les exportations d'argile ou de produits d'argile du Canada furent évaluées à $10,790 en mai. Les importations pour le même mois s'élevèrent de 68.1 p.c. à une valeur de $678,216, en comparaison de $342,881 le mois précédent. Ces importations vinrent particulièrement de la Grande-Bretagne, 59.0 p.c., puis des Etats-Unis, 24.4 p.c., du Japon, 7.2 p.c. et de l'Allemagne, 4.2 p.c. Le reste provenait de la France, de la Tchécoslovaquie, de la Belgique, des Pays-Bas, de l'Italie, de la Suisse, de Hong-Kong, de la Chine, de l'Australie et de l'Autriche.

Le Canada a produit plus de feldspath en mai comparé à avril

Ottawa, 28. — Les envois de feldspath au cours de mai s'élevèrent à 423 tonnes, en comparaison de 415 tonnes en avril et 2,100 tonnes en mai 1931, d'après le raport de l'Office fédéral de la statistique.

Les importations de feldspath brut au Canada se chiffrèrent par 35 tonnes d'une valeur de $351, contre 30 tonnes d'une valeur de $299 le mois précédent.

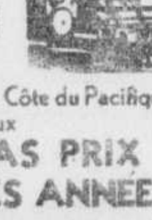
Par les GRANDS LACS ou TRAIN exclusivement

Rendez-Vous à la Côte du Pacifique aux

PLUS BAS PRIX DEPUIS DES ANNÉES

Allez dans l'Ouest cette année. Visitez Vancouver et Victoria, le paradis des touristes, où vous avez tous les sports à votre disposition ... natation, équitation, golf, tennis, promenades en auto, etc.

Arrêtez-vous en cours de route à Banff, ou au Lac Louise, les deux plus célèbres villégiatures des Rocheuses. Et si vous voulez rompre la longueur du trajet en train, traversez les Grands Lacs en bateau ... une agréable croisière de deux jours.

Voyage de 30 jours, aller-retour $113.95
Retour valable jusqu'au 31 oct.

Prix de saison, aller-retour ... $132.30
Retour valable jusqu'au 31 oct.

BANFF—30 jours, aller-retour $92.20

Pour détails complets, s'adresser à 201 rue St-Jacques — Immeuble Dominion Square — gares Windsor, Place Viger, avenue du Parc, Westmount ou Montréal-Ouest.

PACIFIQUE CANADIEN

BOURSE DES MINES

Cours du Standard Stock & Mining Exchange, de Toronto, fournis par la maison Geoffrion & Rainville, 225 rue Notre-Dame Ouest

	Ouv.	Midi
Acme Gas & Oil	13⅛	13⅛
Amulet Mines	11	11
Barry-Hollinger	8	8
Base Metals	55	55
Bidgood	3	3
British C. Pioneer	3.92	3.90
Castle-Trethewey	15	14
Commonwealth Pete	5	5
Coniagas	90	90
Dome Mines	12.08	12.05
Falconbridge Nick.	1.01	1.06
Granada Gold	85	85
Hollinger	5.50	5.50
Homestead Oil	16	16
Howey Gold	49	48
Keeley	20	20
Kirkland Lake	37	37
Lake Shore	29.40	29.75
Macassa	22	21
Malartic	4	4
McIntyre	20.25	20.50
Mining Corp.	1.32	1.32
Moffatt-Hall	3	3⅛
Moss Mines	31	31
Nipissing	95	95
Noranda	16.90	17.90
Premier Gold Mines	48	48
Sherritt-Gordon	35	35
Siscoe	76	76
Stadacona	1¼	1⅛
Sudbury Basin	45	45
Sylvanite Gold	68	68
Tashota Gold	2¾	2¾
Teck Hughes	4.20	4.20
Towagmac	25	25
Vipond	27	27
Waite-Ack-Mont.	34	34
Wright-Hargraves	2.89	2.89
HORS-COTE		
Abana	3	3
Big Missouri	8	8
Central Manitoba	9	9
Chemical Research	1.00	1.00
Coniarum	32	32
Eldorado	1.36	1.36
East-Crest	7½	7½
Hudson Bay	1.90	1.90
Kirkland Hudson	50	50
McLeod River	3⅛	3¼
Norden	7	7
Pend'Oreille	50	50
Royalite	4.75	4.75
Ventures	51	52
CURB		
Brownlee	1⅜	1⅜
Brett	7	7
Canadian Kirk	2¼	2¼
Kirkland Town	7	7

La cote du beurre glisse modérément aux marchés locaux

Le prix du beurre est modérément inférieur au marché de Montréal. Aux enchères locales du Board of Trade, hier, 684 boites de No 1 rapportèrent 17¼ c. la livre, tandis que la semaine précédente le prix fut de 17⅞ c. à 18 c. la livre. Au cours de l'après-midi la cote générale se fixa autour de 17¼ c. la livre. Un total de 146 boites de No 2 furent vendues aux enchères à 16¾ c. la livre. Les arrivages pour la journée, tels qu'établis par le Board of Trade, se totalisèrent à 1,595 boites, comparativement à 1,664 boites la journée correspondante la semaine antérieure et 51 boites l'an dernier à pareille date. Les demi-grossistes déclarèrent qu'ils réduisaient les prix d'un cent par suite du recul du prix de gros au wagon; ils demandèrent au détail, pour de petites quantités, 19-20 c. la livre pour le beurre en paquets et 20-21 c. la livre pour celui en pains moulés.

Le fromage fut vendu à l'enchère à 8 15/16 c. la livre pour 941 boites de No 1 blanc de Québec. Une offre pour 434 boites de coloré No 1 de Québec ne fut pas acceptée; un prix minimum de 8 15/16 c. la livre étant demandé. La cote générale s'éleva à 9 c. et 9¼ c. la livre. Le fromage d'Ontario rapporte généralement 9½ c. Les arrivages se chiffrèrent par 4,162 boites, en comparaison de 3,241 boites la semaine antérieure et 630 boites le même jour l'an dernier.

Au marché des œufs, les classés au wagon ou en fractions de lots rapportèrent 19 c. et 19½ c. la douzaine pour les extras, 16 c. à 16½ c. pour les premiers et 13 c. à 13½ c. pour les seconds. Les réceptions s'élevèrent à 2,223 caisses, comparativement à 2,300 caisses la semaine dernière et 713 caisses l'an dernier à pareille date. Au détail, pour de petites quantités, les maisons de demi-gros fixèrent les prix à :

	La douzaine en cartons	—libres
Spéciaux	27-28c	26-27c
Frais extras	25-26c	24-25c
Frais premiers	21c	20c
Frais seconds	17c	16c

Le marché des pommes de terre se maintient stable avec les nouvelles tubercules locales rapportant, du gros au détail, 60 c. à 75 c. le sac de 80 livres.

Le Curb de New-York

(Par Jenks, Gwynne & Co.)

Alum. of Am.	42¼	42½	42¼	42½
Am. G. and E.	21⅝	21⅞	21⅝	21⅞
Am. Super P.	2¼	2¼	2⅛	2⅛
Cities Service	3½	3¾	3½	3¾
Cord Corp.	2⅝	2⅝	2⅝	2⅝
Elec. B. and S.	8¾	8¾	8⅝	8⅝
Gulf Oil	32¾	32¾	32¾	32¾
Newmont Mining	8	8	8	8
Niagara et Hud.	10⅝	10⅞	10⅝	10⅞
St. Regis Paper	2⅝	2⅝	2½	2½
S.O. Indiana	21¾	21¾	21¾	—

Quatre logements sont ravagés par un incendie

Un violent incendie d'origine inconnue a causé des dommages considérables dans quatre logements de l'avenue Papineau, hier après-midi, vers 4 h. 30. Les pompiers, sous la direction du capitaine Sainte-Marie, chef de district intérimaire, utilisèrent deux puissantes lances et travaillèrent pendant plus d'une heure pour éteindre les flammes qui prirent naissance dans le logement portant les nos 6545 avenue Papineau et qui se propagèrent ensuite aux logements portant les nos 6541, 6543 et 6547, de l'avenue précitée. Les quatre familles évacuèrent leur logis et trouvèrent refuge chez des parents. Personne ne fut blessé pendant les manoeuvres.

M. Oscar Morin et la commission municipale

La commission municipale de Québec a repris son travail, ce matin, avec le retour de M. Oscar Morin, sous-ministre des affaires municipales, son président. On sait que ce dernier a fait le voyage avec les congressistes de l'Union des municipalités qui sont revenus ce matin, à 7 heures, à bord du "Laurentic", de la ligne White Star. M. Morin ainsi que M. L.-E. Potvin, commissaire et le secrétaire Emile Morin sont à abattre la besogne qui s'est accumulée durant l'absence de M. Oscar Morin. Celui-ci quittera Montréal ce soir, pour Ottawa.

Maire et conseillers élus par acclamation

(Du correspondant de la PRESSE).

Québec, 28. — Le Dr J. Reid, a été réélu maire de la municipalité de Château-D'Eau, par acclamation, ainsi que trois échevins, MM Elias Thivierge, J.-Adolphe Grenier et Ernest Blondeau et M. P.-Raoul Plamondon, a été élu.

Une invention nouvelle rend inchavirable canot ou navire

Le transport de 2,300,000 pieds de bois

Le "Forafic" arrive de Vancouver à Montréal avec cette quantité considérable.

Pour Québec et Ontario

Une nouvelle invention est appelée à rendre de grands services à la navigation.

L'arrivée du "Forafic" au port de Montréal avec une forte cargaison de bois de Vancouver est une autre étape dans la marche ascendante de l'industrie canadienne, cette année. Ce navire a transporté quelque 2,300,000 pieds de bois pour fins de construction dans Québec et l'Ontario et cette expédition représente le premier d'une série de voyages à être effectués entre les ports de l'ouest et de l'est par les navires de la Canadian Transport Company.

La H. R. MacMillan Export Company, Limited, dont les produits sont en majeure partie manutentionnés par la Canadian Transport Company, voit dans cette première consignation une série de d'autres expéditions à notre port au cours de la saison actuelle.

Le bois sera dirigé sur l'Ontario pour être utilisé pour fins minières, cours à bestiaux et construction en général.

Cette compagnie a actuellement acheté près de 15,000,000 de pieds de bois de Vancouver pour alimenter le marché de Québec et d'Ontario. C'est l'intention de la compagnie d'établir un service régulier entre Vancouver et Montréal et qui sera appelé service Vancouver-Saint-Laurent. Elle maintient aussi un service entre Vancouver et les Antilles.

A bord du "De Grasse"

Le paquebot "De Grasse" de la Compagnie Transatlantique part de New York aujourd'hui pour Plymouth et le Havre ayant à son bord entre autres, le révérend père Eugène Couet, supérieur général de la Congrégation du Très-Saint-Sacrement, qui retourne à Rome après un séjour de sept mois en Amérique; Deems Taylor, critique musical et compositeur américain; le lieutenant-colonel J. Keiller-Mackay, D.S.O., célèbre criminaliste de Toronto et président de la publicité de l'Association du Barreau de la province d'Ontario; Numa Rigaud, secrétaire de la légation haïtienne à Washington; le révérend Adolphe Laffont, o.m.i., de Fort-Smith, Territoires du Nord-Ouest; le capitaine Ruyer, de la ligne belge San-Francisco-Polynésie-Orient; Ernest Boyer de la Compagnie Générale Transatlantique, accompagné de sa famille et autres.

Arrivée du "Laurentic"

Le "Laurentic", White Star, service canadien, est arrivé, ce matin, de bonne heure, de sa croisière à New-York avec quelque quatre cents membres de l'Union des municipalités de la province de Québec. Le paquebot était en retard de quelques heures à cause du brouillard dans le golfe. Les passagers se sont déclarés enchantés de leur voyage.

Le "Laurentic" entreprendra sa deuxième croisière samedi prochain, encore à destination de la métropole américaine.

M. Léo Tobin, gérant général du service des passagers de cette compagnie, faisant allusion à la croisière, a déclaré qu'elle avait été un succès et que la popularité de ces voyages océaniques en miniature devenait de plus en plus grande.

Le public, ajouta-t-il, y répond avec le plus grand enthousiasme.

"Britannic" à Halifax

Halifax, 28—Le gros paquebot à moteur de la ligne White Star, le "Britannic", est arrivé à ce port hier, avec plus de trois cent passagers d'une croisière à New-York. C'est la première visite de ce navire à Halifax. Il est reparti, hier soir, pour retourner dans la métropole américaine. Au cours de leur séjour au port, les passagers eurent le temps de visiter la ville et le superbe hôtel du Canadien National, le "Nova Scotia".

La vogue du voyage

Les vacances d'été à la Havane sont la vogue la plus récente du voyage, d'après les officiers de la ligne Cunard-Anchor qui se rend à la demande du public en envoyant son paquebot de croisière dans la capitale de Cuba. Il quittera New-York, le 15 août prochain. La croisière durera huit jours. Les croisières de mi-été à la Havane sont un nouveau développement en navigation. En dépit du fait que la Havane est très chaud en été, des statistiques officielles démontrent que la moyenne de la température en août est de 81 degrés Farenheit.

Le "Cameronia" arrivera à la Havane à trois heures de l'après-midi, le 18 août, et en repartira à 11 heures p.m., le lendemain. Les passagers auront donc un après-midi et une journée à visiter la métropole de Cuba.

1ère fois par eau

Halifax, 28—Pour la première fois une cargaison d'avoine est arrivée par eau à Halifax de Fort William et Port Arthur.

Le "Zenda", de l'Interprovincial Steamship Lines, a déchargé 30,000 boisseaux d'avoine au moyen de la nouvelle tour installée récemment par la commission du port.

Les officiels du port sont confiants que cette première expédition est le commencement d'un flot continu de céréales par Halifax.

Concert de marins

Le concert donné au Club catholique des marins, hier soir, a été entièrement préparé et exécuté par les membres de l'équipage de l'"Athenia", ligne Anchor-Donaldson. Le Dr W.-H. Atherton, chevalier de l'Order de Saint-Grégoire, a souhaité la bienvenue aux artistes.

Canot inchavirable

Un canot inchavirable, grâce à un nouveau dispositif, telle est l'invention de M. Herménégilde Pepin, ingénieur, demeurant dans la ville de Québec.

M. Pepin, qui est passé à nos bureaux, au cours de la matinée, nous a parlé de son invention qui est appelée, dit-il, à rendre d'immenses services à la navigation.

Cette invention pourra s'appliquer aux navires de toutes dimensions, c'est-à-dire du canot au cuirassé comme de la plus petite embarcation au navire de fort tonnage.

C'est l'air comprimé qui joue le rôle principal dans ce nouveau dispositif. En l'adaptant à un vaisseau de modèle quelconque, l'air comprimé l'empêche de chavirer ou de sombrer, ce qui assure la plus parfaite sécurité au paquebot et au fréteur.

Abstraction faite de ce grand avantage, ce canot-merveille peut filer à une vitesse de 30 noeuds, renverser sens dessus dessous sans enfoncer dans l'eau.

Le canot, d'après M. Pepin, peut être construit en métal, ce qui lui permettra d'atteindre une vitesse considérable.

On peut le construire de n'importe grandeur. De chaque coté se trouvent des compartiments à air comprimé. Celui que vient de terminer M. Pépin en a huit. M. Pépin est actuellement à mettre la dernière main à un bâtiment qui devra servir à des expériences. Les experts maritimes seront à même de juger de l'importance de l'invention et des grands services qu'elle peut rendre à la navigation.

Si, conclut M. Pépin, on ne peut guérir le mal de mer, il y a toujours moyen d'assurer la plus complète sécurité aux voyageurs sur l'eau.

M. Pépin a demandé ses brevets à Ottawa et Washington.

Du S.-Laurent aux Bermudes

La route du Saint-Laurent pour se rendre aux Bermudes et aux Antilles semble prendre de plus en plus d'importance chez les Américains, et surtout chez les New-Yorkais, si l'on en juge par la liste des passagers du "Lady Somers" qui quitte Montréal, ce soir, à 8 heures. Le navire transporte aussi dans ses cales une grosse cargaison de produits canadiens à destination des Antilles Anglaises.

Parmi les passagers canadiens qui font le voyage à bord l'on remarque MM. C.-A. Fortier, J.-A. Mochon, le Dr A.-E. Whitehead et Mme Whitehead, Mlle B. Whitehead, Fred-J. Walker, et Mme Walker; Mlle G. Williams, Mme J.-A. Mochon, C. Halpin, Mlle G. Ostrander, Mme George Brown, Mme G.-J. Brown, Mlles A.-I. et C.-M. Brown, Mlle A. Clarke et M. Kerr, garde-malades, tous de Montréal; MM. B.-I. McGreevy, de Québec, William Heath, Collegiate Institute, Brantford, Ont. et J. Patterson, de Toronto, attaché au gouvernement des Bermudes, etc.

Une augmentation

Le nombre des navires fréquentant le port, cette année dépasse celui de l'an dernier à pareille date. Même, depuis le mois de juin il n'a fait que s'accroître davantage.

Les chiffres de la commission du port de Montréal indiquent pour cette année, jusqu'à date, 432 transatlantiques contre 392 l'an dernier et 135 côtiers contre 150 l'an dernier.

Soustraction et additions faites, il reste en faveur de la saison de 1932 une balance favorable de 25 navires, tous des transatlantiques.

Nouveaux quais

Le quai 42 de la commission du port de Montréal a été loué cette année à la Northern Construction Co. and W.-J. Stewart Ltd., de Montréal, qui y construit des quais en ciment pour le compte des industries qui occupent une partie quelconque sur la lisière du port de Montréal.

Les quais de ciment qu'on y prépare présentement sont destinés à la British-American Oil Co., et à la Sun Oil Co., qui ont toutes deux une jetée sur le Saint-Laurent, dans l'est de la ville.

Les quais construits au quai 42, à Hochelaga sont exclusivement de béton, ce qui ne les empêche pas d'être flottants. L'intérieur en effet est complètement vide, divisée en sections. Lorsque l'un d'eux est fini, il est remorqué à l'endroit où on le destine, solidement amarré et coulé; finalement, on le comble avec de la terre et de la roche.

Arrivages de paquebots

Duchess of Atholl à New-York de Montréal.

Excalibur à New-York de Marseille.

Grispsholm à New-York de Gothenburg.

Conte Biancamano à New-York de Gênes.

Leviathan à Brême de New-York.

Milwaukee à Hambourg de New-York.

President Roosevelt à Cobh de New-York.

Champlain au Havre de New-York.

American Legion à Buenos Ayres de New-York.

Empress of Britain à Southampton de Québec.

Départ

American Shipper, de Hambourg à New-York.

Situation du grain au port de Montréal

Si le mouvement du grain se continue aussi activement en août prochain et d'ici la fin de la navigation sur le Saint-Laurent, cette année, que les mois précédents, la commission du port est confiante de surpasser la quantité exportée, en 1931, qui fut de plus de 89,000,000 de boisseaux. Actuellement, ses livraisons sont de 2,055,415 boisseaux de plus que l'an dernier à la date correspondante, ce qui est de bon augure pour la balance de la saison.

La commissian avait, ce matin, en ses entrepôts, 11,395,445 contre 12,622,486, en 1931. Elle a reçu et livré 417,939 et 567,009 boisseaux, comparativement à 302,721 et 305,082 à la même période, la saison derniire.

Les navires nolisés sont au nombre de 7 contre 3; les cargos arrivés depuis 24 heures, de 3 contre 1; les cargos des lacs déchargés dans le même espace de temps de 4 contre 3 et les cargos sous charge de 25 contre 38; le grain en cale, de 2,084,557 boisseaux contre 3,631,921 et le grain reçu par eau de 405,980 contre 298,727.

La commission a reçu et livré à date 51,496,704 et 51,129,660 comparativement à 49,441,289 et 47,923,803.

PORT DE MONTREAL

ARRIVAGES, LE 27 JUILLET

Navire	Tonnage	Capitaine	De	Agents.
Man. Producer	3768, An.	J. E. Riley	Manchester	Furness, Withy

DEPARTS, LE 27 JUILLET

Navire	Tonnage	Capitaine	Pour	Agents.
Valfiorita	3310, Ital.	G. Salata	Italy	Montréal Shipping 389
Hagen	3685, All.	C. Windhorst	Hamburg	Intercont. Transp. 387
Euphorbia	3011, An.	J. Donnelly	Rotterdam	Montreal Shipping 386

OCEANIQUES AU PORT

Navire Capitaine	Tonnage	Quai	Agents
Cymbeline—W. L. Cruikchank	3,760	Vickers	J. F. Whitney
Mattawin—J. McCormick	4,220	Hangar 26	Elder Dempster
Hada County—E. Ericksen	2,936	Section 7N	Intercont. Transports
Manchester Citizen—H. Brown	3,003	Hangar 16	Furness, Withy
Colborne—J. Hubley	3,886	Hangar 12	Canadien National
Torr Head—J. H. Moore	3,121	Hangar 13	McLean, Kennedy
Llanover—J. Thomas	2,982	Ancré	Canadian Import
Themisto	2,824	Bust Bick	Canadian Import
Grey County—H. Anderson	11,866	Hangar 19	Intercont. Transports
Songa	1,892	Section 33	Furness, Withy
Celaeno—F. A. van der Mey	2,153	Section 57	McLean, Kennedy
Warkworth—R. Cormack	3,039	Ancré	Canadian Import
Beaverburn—E. Landy	5,930	Hangar 6	Pacifique Canadien
Bornholm—S. Petersen	1,927	———	Furness, Withy
Athena—J. Black	6,118	Hangar 3	Ligne Cunard
Carnglen—R. Purvis	3,024	Hangar 11	Furness, Withy
Lady Somers—J. M. Reith	4,941	Hangar 14	Canadien National
Can. Victor—M. Robertson	3,340	Ancré	Canadien National
Norwegian—J. Carnon	4,017	Hangar 4	White Star
Ellerdale—A. Barron	2,348	Section 45	Montreal Shipping
Halsa—L. Schmidt	1,317	———	J. P. Whitney
Auranaia—A. C. Greig	8,473	Hangar 2	Ligne Cunard
Trecarrell	3,198	Ancré	Canadian Import
Forafric	2,122	Section 10	Furness, Withy
Kem—M. Dryer	1,009	Hangar 27	Ocean Dominion
Man Producer—J. E. Riley	3,768	Hangr 17	Furness, Withy

MOUVEMENT DES PAQUEBOTS

Date fournie par les agents

Navire.	Agent.	De	Date	Date d'arrivée
L'"Antonia"	Cunard	Liverpool	21 juillet	à Montréal, samedi
Le "Duchess of Bedford"	C.P.S.	Liverpool	22 juillet	à Montréal, samedi
Le "Montcalm"	C.P.S.	Southampton	20 juillet	à Montréal, ce soir
Le "Laurentic"	White Star	New-York	23 juillet	à Montréal, ce matin
Le "Duchess of Richmond"	C.P.S.	Montréal	21 juillet	à Liverpool, demain
L'"Alaunia"	Cunard	Montréal	22 juillet	à Plymouth, samedi
Lady Hawkins	C.N.S.	Demerara	16 juillet	à St-Jean, demain

VAISSEAUX DES LACS AU PORT

Vaisseaux et cargos	Arrivée	Bois.
Magog, blé	21 juil.	46,162
avoine		49,502
Portwell	21 juil.	94,825
Sioux, blé	21 juil.	68,770
seigle		28,823
Delaware, bl.	22 juill.	40,223
avoine		69,518
McKellar, blé	22 juill.	94,085
Grainmotor, blé	22 juill.	99,425
Lennox, blé	22 juill.	83,490
Donovan, seigle	22 juill.	94,350
Meaford, blé	22 juill.	88,481
Kinmount, blé	22 juill.	90,494
avoine		45,000
Burke, blé	23 juill.	54,000
orge		31,915
Stermount, blé	23 juill.	86,010
Penetang, blé	24 juill.	88,782
Mapleheath, blé	24 juill.	85,373
Torian, blé	24 juill.	73,385
seigle		15,482
Barrie, blé	24 juill.	87,931
Dundas, blé	24 juill.	58,763
avoine		44,000
Norfolk, blé	25 juill.	57,574
avoine		42,930
Macpherson, blé	25 juill.	94,000
Misener, blé	25 juill.	96,403
Knowlton, seigle	24 juill.	31,854
Canadian, blé	27 juill.	40,686
barley		15,693
Schupp, seigle	26 juill.	55,936
avoine	26 juill.	48,834
Massey, orge	26 juill.	38,347
seigle		66,326
D. Stewart, blé	26 juill.	83,750
Sherbrooke, blé	26 juill.	43,996
seigle		33,705
Oxford, blé	26 juill.	85,028
Mapleton, blé	26 juill.	79,098

SERVICES POSTAUX OCEANIQUES

Paquebot	Lieu de départ	Date	Avec les dépêches pour:	Dépêches fermées à** Bureau-chef:
-Mauretania	New-York	3 août	G. B. et pays transt.	2 août ?
*Duchess of Bedford	Montréal	5 "	G. B. et pays trans.	5 août 7 a.m.
Emp. of Britain	Québec	6 "	"	6 août 7 a.m.
-Leviathan	New-York	9 "	"	8 août ?
-Aquitania	"	11 "	"	10 août ?
Duchess of York	Montréal	12 "	"	12 août 7 a.m.
-Bremen	New-York	13 "	"	12 août ?
*Beaverdale	Montréal	5 "	Belgique	5 août 7 a.m.
*Brant County	"	9 "	"	9 août 7 a.m.
*Beaverbrae	"	12 "		12 août 7 a.m.
*Ascania	"	12 "	France	12 août 7 a.m.
*Frederik VIII	Halifax	8 "	Norvège et Danemark	4 août 4 p.m.
*King's County	Montréal	5 "	Hollande	5 août 7 a.m.
*Korsholm	"	6 "	Danemark et Suède	6 août 7 a.m.
Gripsholm	Halifax	1 "	Suède, Norvège, Danemark, Estonie et Finlande	30 juil. 4 p.m.
Lady Hawkins	"	9 "	Bermudes, Iles sous le Vent, Nevis, Sainte-Lucie, Barbade, S.-Vincent, Grenade, Trinité, Guyane brit. et Vénézuéla	7 août 4 p.m.
Colborne	"	2 "	Bermudes, S.-Christophe, Nevis, Antigoa, Dominique, Sainte-Lucie, Barbade, S.-Vincent, Grenade, Trinité, Guyane brit. et Vénézuéla	31 juil. 4 p.m.
*Lady Rodney	Montréal	11 "	Bermudes, Bahama, Jamaïque, Colombie et Honduras brit.	11 août 7 a.m.
*Calabria	Halifax	3 "	Cuba, Jamaïque et Colombie	1 août 4 p.m.
*I. K. Ward	Saint John	6 "	Jamaïque et Colombie	5 août 4 p.m.
*Cathcart	Halifax	8 "	"	6 août 4 p.m.
*Harboe Jensen	Saint John	13 "	"	12 août 4 p.m.
Pres. Jefferson	Victoria	6 "	Japon, Chine et Iles Philippines	1 août 6 p.m.
Tantalus	Vancouver	8 "	Japon seulement	2 août 6 p.m.
Emp. of Asia	"	13 "	Japon, Chine et Iles Philippines	8 août 6 p.m.
Makura	San Francisco	3 "	Australie et Nouvelle Zélande	28 juil. 6 p.m.

-Lettres avec indication de voie spéciale.
*Colis postaux ainsi que lettres et journaux avec indication de voie spéciale.
**Les maîtres de poste inscriront ici, pour l'information du public, l'heure de la fermeture des dépêches à leur bureau.

NOTEZ: Le "Duchess of York" et le "Duchess of Bedford" transporteront aussi les lettres, les journaux et les colis pour le Nord de l'Irlande ainsi que les lettres et les journaux pour l'Etat libre d'Irlande. L'"Emp. of Britain" transportera aussi les lettres et les journaux pour le continent ainsi que les colis directs pour la France.

Le "Gripsholm" transportera aussi les lettres et les journaux pour la Lithuanie et la Latvie. Les lettres et les journaux pour les Bermudes et Bahama peuvent être expédiées par le "Lady Rodney".

UNE NOUVELLE INVENTION

M. Herménégilde Pepin, ingénieur, demeurant à Québec, vient d'inventer un dispositif particulier dans lequel l'air comprimé joue le principal rôle et qui, en étant adapté à un canot ou navire de n'importe quel modèle, l'empêche de renverser ou d'enfoncer dans l'eau. On voit ici, en haut, un canot rempli complètement d'eau et dans lequel sont assis trois hommes de deux cents livres chacun incapables de le chavirer; en bas, le même canot enfoncé dans l'eau à deux pouces de profondeur. Cette invention serait appelée à rendre de grands services à la navigation.

SERVICE DES SIGNAUX

MINISTERE DE LA MARINE

Montréal, 28 juillet, 1932

10.30 A. M.

MONTREAL A QUEBEC

Longue Pte. 5.—Nuageux, nord-est. Montant 3.20 a.m. Bennington; 5.50 a.m. Zenon C.; 6.30 a.m. L. M. Bouchard; 6 a.m. Laurentic; 6.30 a.m. Silvia; 7.50 a.m. St. Etienne; 8.10 a.m. Québec; 7.30 a.m. Richelieu; 9.05 a.m. Britamoco; 9.20 a.m. Miron L. Arrivé, 5.30 a.m. El Oso; hier, 3.45 p.m. Soulanges; 4.15 p.m. Ulva; 3.40 p.m. S. G. C. Bellechasse; 9.05 Xenophon G.; 11.50 p.m. Mont Ste-Anne.

Cap S.-Michel, 14—Clair, nord-est. Montant, 8.50 a.m. Keybar. Descendant, 8.10 a.m. Ellerdale; 8.35 a.m. El Grillo.

Bellmouth 29.—Clair, nord. Montant, 7 a.m. Safeguarder; 7.20 a.m. Adelphie.

Sorel, 39—Clair, nord-ouest. Descendant, 6.15 a.m. Keystate. Arrivé, 8 a.m. Mary P. Hall, parti, 8.50 a.m. Zanitha; 9.30 a.m. Rygja. Arrivé 9 p.m. hier Valfiorita.

Trois-Rivières 74—Clair, nord. Montant, 6.50 a.m. Coteaudoc; 7.55 a.m. Marie Lydia. Arrivé, 8.10 a.m. Geo. L. Eaton. Arrivé, descendant, 4.10 a.m. Stanley L.

Pte. Citrouilles 84—Clair, léger nord. Montant, 7 a.m. Palatia; 7.20 a.m. Novadoc. Descendant 8.40 a.m. Ganandoc.

Grondines, 98—Clair, nord-ouest. Parti descendant, 8.40 a.m. Maisonneuve.

Québec, 139.—Nuageux, sud-ouest. Montant, 7.10 a.m. J. J. Boland. Arrivé, 7.10 a.m. Transilvania; 8 a.m. S. S. Montcalm. Descendant 1.45 a.m. Euphorbia. Arrivé, 2.15 a.m. Bonneville; 6.35 a.m. St. Lawrence. Parti, 9.15 a.m. Hagen. Hier, 4.15 p.m. Rose Helene; 5.30 p.m. S. G. C. Detector; 9.10 p.m. Hullman et barge. Parti 3.50 p.m. New Northland.

GOLFE

Cap Saumon 83—Nuageux, variable. Descendant 9 p.m. hier, "Sable I".

Port Alfred—Arrivé, descendant 8 p.m. hier "Talaralite". Parti 7 p.m. "Salacia", 6 a.m. ce matin, "Talaralite" pour Halifax.

Pte au Père 158—Montant 1.30 a.m. "Nyholt", 5 a.m. "Trevisa", 9 p.m. hier 95 milles à l'est "Glitra", 11 p.m. "New York News", descendant 4.30 a.m. ce matin "Bryntawe", 5 a.m. "Salacia", 3 p.m. hier "Proeyon", 3 p.m. "Hickorol".

Petit Metis 179—Nuageux, ouest. Descendant 7 a.m. "New Northland".

Matane 202—Clair, ouest. Arrivé, montant 8 a.m. "J. P. Burke".

Riv. à la Martre 263—Brume épaisse, variable.

Cap Madeleine 299—Montant hier 1 p.m. "Deepwater".

Pte Renommée 330—Brume nord ouest. Montant 2.30 a.m. navire, 5 p.m. hier 130 milles, nord est "King's County", 9 p.m. "Domby". Descendant 1.30 a.m. "Watford", 5 a.m. "Selje", 5.30 a.m. "Stillwater". Hier 2.30 p.m. "Kinross".

Gaspé—Parti 7 a.m., descendant hier "Mary Pauline".

Pte des Monts 320—Nuageux, calme.

Anticosti P. Ouest 332—Nuageux, fort sud est.

P. Est 444—Nuageux, fort nord ouest.

Cape Ray 585—Brume sud est.

P. Amour 678—Brouillard calme. Montant 5 a.m. "Brant County", hier 9 p.m. "Vardulia", 9 p.m. "Antonia", 10.30 a.m. hier "Cory Island".

Belle Isle 739—Nuageux, sud ouest. Montant 11.25 p.m. hier, "Duchess of Bedford", 11.30 p.m. "Cintonia". Descendant 11 p.m. "Brookwood".

MONTREAL EN MONTANT

10.30 A. M. Montréal, 28 juillet 1932.

Lachine, 8. — Nuageux, calme. Arrivé. Descendant ce matin "American Bay". Descendant 4.20 am "Birchton", 7.20 am "Fairriver", 8.15 am "Starwell", 8.30 am "City of Hamilton", 9.15 am "S. Motor". Hier 4.45 pm "Mary P. Hall & Zapotec", 7.15 pm "Greenland", 9.20 pm "Ganandoc". Montant 6 am ce matin, "Britamolene", 7.45 am "Bennington", 9 pm hier "Britemete".

Cascade 21 — Nuageux, calme. Descendant 8.30 am "C. H. Houson".

Coteau 33 — Nuageux, calme. Descendant 4.20 am "J. Kenefick", 5.30 am "Rockcliffe Hall", 5.55 am "Elgin", 7.40 am "R. Gilchrist". Montant 6.50 am "Fernie", 7.10 am "Fairlake", 7.55 am "Grain Motor"; 5.45 pm hier, "Juliette Amarine & Colin".

Cornwall 62 — Clair, calme. Montant 5.45 am "Britannic", 7.30 am "Delaware", 8 am "Oak Bay", 8.15 am "City of Toronto".

Dickinsons 72 — Clair, léger ouest. Descendant 6.20 am "J. H. Price", 7.35 am "Soreldoc", 8 am "Cheyenne", 8.25 am "Prescodoc", 8.50 am "Keyport". Montant 2.50 am "Magog", 9.35 pm hier "J. Irwin".

Galops 99 — Clair, léger Nord Ouest. Descendant 5.20 am "Windsolite". Montant 5.25 am "Lockwell", 6.30 am "Greta Glad", 7.30 am "R. Prince", 2.35 pm hier "Lanark", 3.15 pm "Keywest", 3.40 pm "Spruce Bay", 4.10 pm "City of Montreal", 4.30 pm "C. Huntley", 5.45 pm "J.B. Foote".

P. Weller 298 — Descendant 12.55 am "Della", 2.20 am "A. Iselin", 4.15 am "Motor Ship 105" & "Coalhaven", 5.10 am "Switwater", 6.45 am "Lake Shell", 5.20 pm hier, "J. Holloway", 10.40 pm 'Coalfax & "Parrandoc", Montant 3.15 am ce matin, "Hastings", 7.35 am "Lethbridge".

P. Colborne 321 — Nuageux, Nord. Descendant 12.50 am "J. B. Richards", 2.40 am "W. B. Reynolds", 5 am "Westcliffe Hall" 5.30 am "Freshmoor". Parti 12.30 am "Berryton". Montant 1.15 am "Sultana", 5.15 pm hier "Prescott", 8.15 pm "Beech Bay", 8.20 pm "Glenelg", 10 pm "Fairmount", 11.30 pm "Wellandoc".

Sault Ste-Marie 820 — Pluie, léger Est. Descendant 3.30 am "Grey Beaver", 4.30 am "Belvoir", 6.30 am "Moyra", 8.55 am "Assiniboia" & "Huron C" 1.30 pm hier, "Goderich", 4.30 pm "Gypsum", 5.50 pm "Maple Bay", 7.10 pm, "N. P. Clement" & "Beaverton", 11.55 pm "Donacona". Montant ce matin, 7.05 am "J.M. Davis". Hier 1.20 pm "Hamonic", 7.45 pm "Georgian".

P. Arthur 1057 — Descendant hier midi "Emperor", 4 pm "J. F. Taylor", 6 pm "Lachinedoc" & Westmount".

F. William 1057 — Descendant hier 3 pm "Granby", 8 pm "Sarnian".

TRANSACTIONS IMMOBILIÈRES

Ville Montréal-Nord

2ème Avenue, vacants, lots Nos 45-1417, 1418, terrain 2,125 pds chacun. Mtl. Island Investment Co. à J.-Henri Arseneau, $80.00.—313008.

Rue Mayenne, vacants, lots Nos 79-400, 457. Alfred-W. Philpott à A.-G. Hall, $1.00 et considérations.—312997.

Paroisse Rivière-des-Prairies

Rue Rondeau, vacants, lots Nos 133-1151, 152, terrain 25 x 81 pds chacun. Rondeau et Markgraf à E.-W. Hayward. $170.—313012.

Ile Bizard

Maison, ferme et dépendances, lot No 9, terrain 3 x 19 à 23 arpents. Adélard Cardinal à G.-E. Milette. $7,500.—313003.

Cartierville

Rue De Serres, vacants, lots Nos 39-66, 67, terrain 25 x 100 pds chacun. Succ. Hon. G. De Serres à Xavier Wilson. $850.—313038.

Quartier Rosemont

Rue Parthenais, vacants, lots Nos 163-4, 5 et 9. Julien Lahière à Henri Lecours. $150.—313040.

Quartier Villeray

Rue Routhier bâtisses, lot No 270-189. Nazarie Garceau à Jean et P. Lacasse. $1.00 et considérations.—313006.

Rue De Gaspé, Nos 8683 à 8687, lots Nos 2643-2452, pt 2451. Jean Masson à Roch Forest. $10,000.—312992.

Rue Lajeunesse, Nos 8400 à 8408. Lots Nos 2628 pt 169,170, terrain 35 x 74 pds. Achille Robert à H.-E. Lalonde. $14,500.—312989.

Quartier St-Denis

Rue St-André, Nos 4692, 4694, lot No 325-232, terrain 22 x 75 pds. J.-E. Ouellette à Amédée Bélanger. $6,000.—313032.

Quartier St-Jean-Baptiste

Rue de Bullion, No 4334, lot No 180, terrain, 6,093 pds. Moses Esar à Reuben Esar et al. $4,000.—313050.

Quartier Ville-Marie

Rue NotreDame ouest, Nos 381 et 383, Dollard Lane No 4, lot No 169, J.-M. Robinson, en faillite à North American Assurance Co., $8,000.—313037.

Rue Craig est, Nos 1551 à 1565, lots Nos 150 et 151, 1-3 indivis. De Joseph Mongeau à De A. Messier, $2,500.—312985.

Quartier Préfontaine

Rue Cuvillier, Nos 2580 à 2588, lot No 29-575-2, 576-1, terrain 30 x 95 pds, Arthur Beaulieu à Joseph Boivin, $14,000.—312900.

Rue Notre-Dame est Nos 3563 à 3557, lot No 29-pt 9, ½ indi. de propr., terrain 25 x 66 pds. De Frédéric Savard à Dlle Alice Savard, $1.00 et considérations.—312998.

Quartier St-André

Chemin Côte-des-Neiges, No 3736, lots Nos 1720—12-6, 1720—13-2, terrain 33 x 105 pds. De F.-W. Dakin à J.-H. Andrews, $16,500.—313034.

Cité de Westmount

Rue Kensington, No 317, lot No 278-pt 25 terrain 40 x 112½ pds. Joseph Lipsey à Alb. Lamontagne, $7,500, considérations.—313048.

SAUTEZ les RAPIDES

Excursion d'Une Journée

WEEK-ENDS Aller et Retour $3.25 — JOURS de SEMAINE Aller et Retour $4.70

DÉJEUNER À BORD $1.25

POUR "sauter" les Rapides, on prend d'abord le train du "C.N.R." (Gare Bonaventure), à 9 heures 30 a.m., H.N.E. Arrivée à Cornwall à 10 heures 44 a.m. Le vapeur quitte Cornwall à midi et demi, d'où il s'engage dans une longue série de rapides écumeux. Cette excursion n'offre aucun danger. Les passagers débarquent à Lachine, où des autocars les attendent pour les transporter à Montréal, où ils arrivent à 6 heures p.m., H.N.E. Le prix du billet comprend le voyage en chemin de fer, en bateau, et en autocar.

Ces billets sont vendus aux guichets du "C. N. R." et aux bureaux des

CANADA STEAMSHIP LINES

715 Square Victoria, MONTREAL
LAncaster 0231

Hôtel Mont-Royal, PLateau 1863
Hôtel Windsor....PLateau 7443
Hôtel Queen's..MArquette 8536
Hôtel Ford........PLateau 7019

Spectacle qu'il ne faut pas manquer ...et Maintenant à la portée de toutes les bourses!

Ce voyage merveilleux dure trois nuits et deux jours. En route, vous admirerez Québec, la ville historique—La Malbaie, rendez-vous des élégances—Tadoussac, si pittoresque—et les caps majestueux du Saguenay, Trinité et Eternité.

À COMPTER DE $35.00 DE MONTRÉAL ET RETOUR ... Transport, couchette et repas compris.

La Fameuse CROISIÈRE DU SAGUENAY

Départs les lundis, mardis, jeudis et vendredis ... Retenez votre cabine dès aujourd'hui.

CANADA STEAMSHIP LINES

715 SQUARE VICTORIA MONTRÉAL
LAncaster 0231

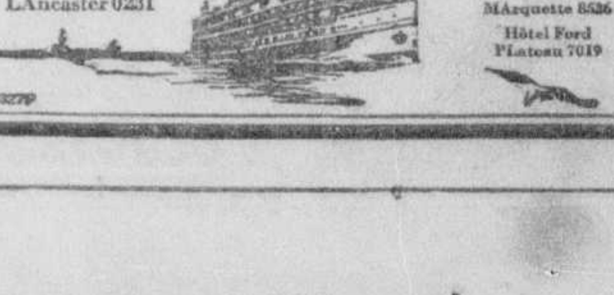

Hôtel Mont-Royal PLateau 1863
Hôtel Windsor PLateau 7443
Hôtel Queen's MArquette 8536
Hôtel Ford PLateau 7019

LE CAS DE PAAVO NURMI SERA RÉGLÉ AUJOURD'HUI

PRONOSTICS SUR LES JEUX OLYMPIQUES, DE LOS ANGELES

Le cas de Nurmi

Los Angeles, 28—Le cas de Paavo Nurmi doit être considéré officiellement aujourd'hui, deux jours avant l'ouverture des Jeux Olympiques. Le brillant coureur finlandais a été mis au ban des amateurs pour avoir reçu, prétend-on, des montants exagérés pour ses dépenses de voyage. Depuis, l'on a demandé à ce qu'il soit réinstallé.

Aucune nation ne veut admettre qu'elle a porté l'accusation. Au contraire, les représentants des pays supposés avoir dénoncé Nurmi disent que leur fédération n'a rien eu à voir dans la suspension de Nurmi. C'est donc une question à débattre par les têtes de la Fédération internationale. La Finlande soutient que la Fédération internationale n'a pas le pouvoir de se prononcer dans une telle affaire. C'est à la fédération à laquelle appartient le sujet en cause à se prononcer sur son mérite ou son démérite.

L'on a appris qu'un groupe de la Fédération internationale veut faire adopter un règlement permettant au comité de suspendre un athlète sans une suggestion de la fédération à laquelle il appartient.

Les Etats-Unis se rangeront du côté de Nurmi et de la Finlande. Le vote des Etats-Unis, toutefois, ne compte pas plus que celui de l'Uruguay.

Ce matin, le maire Porter, de Los Angeles, a remis les clefs de la ville au comte Henri de Baillet-Latour, président du comité olympique international. Cette présentation s'est faite à l'hôtel de ville et a été suivie d'un banquet.

Los Angeles, 28 — Quatorze nouveaux records mondiaux pour la course en vitesse, les sauts et les lancements de poids seront déclarés officiels demain après-midi. Ils ont été approuvés par le comité de la Fédération Amateur Athlétique Internationale et seront présentés demain après-midi devant le congrès de la I. A. A. F., pour être officiellement adoptés.

Jules Ladoumègue, le fameux coureur français qui a été suspendu par la Fédération française, est inscrit pour deux records, 2.23.6 pour les 1,000 mètres et 3.49.2 pour 1,500 mètres.

Paavo Nurmi, le célèbre Finlandais, a aussi deux records qui seront reconnus officiellement: dix milles en 29.36.6 et 20,000 mètres en 1.04.38.4. Tous deux ont été établis en 1930.

Parmi les autres records approuvés, mentionnons celui de 9.4 pour cent verges par Frank Wykoff.

Los Angeles, 28. — L'on a fait le tirage au sort pour les épreuves préliminaires des courses de vitesse qui commenceront samedi. Trente-quatre nations attendent avec une impatience fébrile l'ouverture des jeux olympiques.

Bert Pearson, 18 ans, écolier du Canada, prendra part à la cinquième épreuve des 100 mètres. Il se mesurera avec Ralph Metcalfe, des Etats-Unis.

Alex Wilson, du Canada, inscrit dans les 800 mètres, aura comme adversaire le Dr Otto Peltzer, d'Allemagne, et Charles Honnobostel, des Etats-Unis. Tom Hampson, Angleterre, courra contre John Lovelock, Nouvelle-Zélande, et Sera Martin, de France.

Crew Stonely, Angleterre, et George Golding, Australie, feront la lutte à Bill Carr, des Etats-Unis, dans les 400 mètres.

L'Angleterre, la Finlande, le Japon, l'Allemagne, le Canada, l'Italie, la Pologne et la Tchécoslovaquie fourniront sûrement des sensations dans les courses, les sauts et les lancements de poids.

Comme les Etats-Unis se surpasseront pour vaincre les étrangers, il ne serait pas surprenant de voir les records olympiques brisés dans 22 des 23 concours de sauts, lancements de poids et courses en vitesse.

Tous les records actuels ont été dépassés par les athlètes dans leurs pratiques. Il ne serait pas étonnant de voir établir une douzaine de records du monde.

Trois finales auront lieu dimanche: le saut en hauteur, la course de 10,000 mètres et le lancement du boulet. On dit que la Finlande triomphera dans les 10,000 mètres, particulièrement si Nurmi est réinstallé.

Le favori pour le lancement du boulet est Fransisek Douda, de la Tchécoslovaquie, qui a lancé le poids à 53 pieds et 5 pouces hier.

George Spitz, des Etats-Unis, a fait à date le meilleur saut en hauteur.

Les experts américains comptent trois concours certains pour les Etats-Unis: la course de 400 mètres, le saut en longueur et la voltige à la perche. Ils disent qu'il est possible que les Etats-Unis décrochent sept premiers prix. Les Finlandais comptent gagner au moins six concours et peut-être sept, si Porhola continue de lancer le marteau à plus de 180 pieds.

Les athlètes anglais et canadiens préfèrent attendre jusqu'après la parade des nations pour exprimer leur opinion.

Los Angeles, 28.—Les gens sérieux ont mis de côté la notion que les Etats-Unis vont gagner la plupart des courses à pieds et des concours de sauts et de lancements de poids lors des Jeux Olympiques qui commenceront samedi. Certes, Ben Eastman, Frank Wykoff, Gene Venezke et George Spitz sont des étoiles, mais les européens ont aussi de bons athlètes.

Il y a quelques jours, Charley Paddock qui a été un temps l'homme le plus rapide sur les pistes de courses prédisait que les Américains gagneraient facilement dix concours et demi. Il croyait même que les athlètes des Etats-Unis feraient mieux que cela. Mais, à Los Angeles, on considère que les étrangers sont plus dangereux qu'on le croyait précédemment. Si l'expert prédisait maintenant que l'Angleterre gagnera les 400 et les 800 mètres, Hampson est l'homme à battre dans les 800 mètres et Godfrey Rampling est le favori dans les 400 mètres. Alex Wilson du Canada est aussi considéré comme ayant de belles chances à ces deux distances.

Ralph Metcalfe est le favori dans les 200 mètres, mais il est loin d'être certain de vaincre dans les 100 mètres, avec des adversaires comme Percy Williams et Bert Pearson, du Canada.

Williams et Pearson sont considérés comme des champions. Le premier qui a gagné les 100 et 200 mètres à Amsterdam en 1928, est une énigme. Seuls les Canadiens croient qu'il pourra s'affirmer de nouveau après avoir eu mal à une jambe pendant deux ans. Si Williams ne peut répéter ses exploits d'il y a quatre ans, le jeune Pearson, 18 ans, sera peut-être le héros des sprints.

Le Japon a de forts sauteurs, l'Allemagne et le Sud Africain ont de puissants lanceurs de poids. L'on concède la victoire à Bill Graber dans le voltige à la perche. Il a déjà fait un saut de 14 pieds et 4½ pouces.

Les autorités des Jeux Olympiques ont décidé de se servir d'un appareil électrique pour enregistrer le temps des concurrents.

28ième ANNIVERSAIRE

La vente se continue à des rabais allant jusqu'à

50%

Exemples de nos bas prix :

Chemises à partir de 68c
Bas à partir de 28c
Chapeaux Paille à partir de 48c
Cravates à partir de 28c

M. Théo. Bonin

169-901 Est Ste-Catherine

Bonin FRÈRE LTÉE.

3623 Est Ontario

Résultats de Baseball

LIGUE NATIONALE

Chicago	100 000 000	1	7 1
Boston	011 000 00x	2	6 1

Batteries: Root, Tinning et Hemsley; Brown et Spohrer.

Seconde joute:

Chicago	002 200 500	4	11 0
Boston	000 010 000	1	12 2

Batteries: Bush et Hartnett; Frankhouse, Pruett et Hargrave.

St.-Louis	100 300 000	4	10 2
Brooklyn	012 100 001	5	15 0

Batteries: Derringer, Stout, Dean et J. Wilson; Mungo, Phelps, Quinn et Lopez.

Cincinnati	000 311 000	4	9 1
Philadelphie	001 000 002	3	9 0

Batteries: Benton et Lombardi; Hansen, Collins et V. Davis.

Pittsburgh	210 104 100	9	15 0
New York	012 311 001	8	13 3

Batteries: Kremer, Harris, Spencer, French et Padden; Walker, Gibson, Schumacher et Hogan.

Seconde joute:

Pittsburgh	010 000 003	4	9 1
New York	100 001 000	2	4 0

Batteries: Swift, Harris et Grace; Hoyt et O'Farrell.

	G.	P.	P.C.
Pittsburgh	86	58	.596
Chicago	81	47	.543
Boston	49	47	.510
Philadelphie	50	49	.505
St.-Louis	45	48	.484
Brooklyn	46	50	.479
New York	43	49	.467
Cincinnati	42	58	.420

LIGUE AMERICAINE

Philadelphie	011 206 120	13	17 0
Détroit	301 001 030	8	10 1

Batteries: Earnshaw et Heving; Whitehill, Goldstein, Wyatt et Ruel.

Seconde joute:

Philadelphie	000 000 120	4	10 0
Détroit	000 000 000	6	7 0

Batteries: Walberg et Cochrane; Marrow Uhle et Hayworth.

Boston	405 130 101	15	18 3
Chicago	100 300 001	5	6 4

Batteries: Kline et Tate; Daglia, Gregory, Wise et Grube, Sullivan.

Washington	002 100 420	9	13 0
Saint-Louis	000 000 300	3	7 1

Batteries: Weaver, Marberry et Berg; Hadley, Gray, Kimsey et Ferrell, Bengough.

New York	100 000 000	1	4 2
Cleveland	000 200 00x	2	6 1

Batteries: MacFayden et Phillips; Hildebrand et L. Sewell.

Seconde joute:

New York	405 001 000	10	21 1
Cleveland	042 202 02x	12	9 0

Batteries: Allen, Brown, Rhodes, Pipgras et Jorgens; Harder, Russell, Hudlin et Myatt.

	G.	P.	P.C.
New York	68	32	.670
Cleveland	57	39	.594
Philadelphie	59	41	.590
Washington	54	43	.557
Détroit	50	44	.532
St.-Louis	43	52	.453
Chicago	32	62	.331
Boston	24	70	.255

LIGUE INTERNATIONALE

Jersey City	103 100 000	3	11 3
Baltimore	031 070 20x	7	7 0

Batteries: Cascarella, White, Perkins, Pipgras et Jonnard, Stack; Richmond, Forman et Hinkle.

Jersey City	110 000 0	2	6 0
Baltimore	510 001 x	7	9 0

Batteries: Mattingly, Krider et Stack; Tauscher et Booi.

Reading	000 020 050	7	14 1
Newark	001 001 000	2	10 2

Batteries: Sheely et Krueger; Holschaw, Brillheart, Miner et Hargreaves.

	G.	P.	P.C.
Newark	65	39	.625
Buffalo	60	44	.577
Baltimore	59	46	.583
Montréal	53	48	.525
Rochester	54	52	.509
Jersey City	48	51	.449
Reading	44	62	.415
Toronto	38	67	.350

AMERICAN ASSOCIATION

Louisville	2	7	0
Toledo	5	9	0

Batteries: Sharpe, Deberry et Shea; Craghead et Pytlak.

Milwaukee	4	10	1
St.-Paul	6	12	0

Batteries: Hillin et Crouch; Harriss et Fenner.

Seconde joute:

Milwaukee	5	9	0
St.-Paul	6	11	1

Batteries: Caldwell et Young; Strelecki, Adkins et Gulliani, Penner.

Minneapolis	7	8	2
Kansas City	6	12	4

Batteries: Hill, Ryan et Richards; Tising, Carson, Fette et Snyder.

Joute du soir:

Indianapolis	6	13	0
Columbus	4	11	1

Batteries: Vangilder, Cooney et Riddle; Dean, Parmelee, Ash and Spring.

LIGUE DU PACIFIQUE

Sacramento 9, San Francisco 5.
Hollywood 3, Seattle 9.
Missions 3, Portland 6.
Oakland 1, Los Angeles 8.

DANS LES MAJEURES — LES ETOILES D'HIER

Bill Harris, Pirates. Comme lanceur de relève, il a obtenu le crédit des deux victoires de son club sur les Giants.

Jimmie Foxx et Bing Miller, Athletics. Le premier frappe son 41e home run et le second frappe cinq hits sur huit apparitions au bâton, les Athletics prenant deux victoires sur Detroit.

Neal Finn, Dodgers. Son coup simple à la neuvième, a permis à O'Doul de compter le point décisif, les Dodgers battant les Cardinals 5 à 4.

Monte Weaver et Fred Marberry, Senators, ont tenu les Browns à trois hits et ont remporté la victoire par 9 à 3.

Larry Benton, Reds. N'a accordé que quatre hits aux Phillies en huit manches, pour gagner la partie par 4 à 3.

Joe Vosmik et Eddie Morgan, Indians. Leurs home runs ont permis au Cleveland de remporter deux victoires aux dépens des Yankees.

Bob Brown, Braves, et Guy Bush, Cubs. Le premier remporte une victoire par 2 à 1 et le second a paralysé les frappeurs de Boston pour remporter une victoire par 4 à 1.

Smead Jolly, Red Sox, a frappé un coup de circuit, deux deux-buts et un simple contre les White Sox.

LIGUE NATIONALE

Au bâton : Hurst, Phillies, .358; P. Waner, Pirates, .353.

Points : Klein, Phillies, Terry, Giants, 75.

Points comptés sur les coups de : Klein, Phillies, 95; Hurst, Phillies, 94.

Hits : Klein, Phillies, 147; P. Waner, Pirates, 140.

Deux-buts : P. Waner, Pirates, 40; Stephenson, Cubs, 34.

Trois buts : Klein, Phillies, Herman, Reds, 14.

Home runs : Klein, Phillies, 29; Terry et Ott, Giants, 19.

Buts volés : Frisch, Cardinals, 14; Stripp, Dodgers, P. Waner, Pirates, 13.

Les lanceurs : Swetonic, Pirates, 11-2; Warneke, Cubs, 15-3.

LIGUE AMERICAINE

Au bâton : Foxx, Athletics, .364; Manush, Senators, .347.

Points : Simmons, Athletics, 108; Foxx, Athletics, 105.

Points comptés sur les coups de : Foxx, Athletics, 122; Simmons, Athletics, 100.

Hits : Foxx, Athletics, 139; Simmons, Athletics, 136.

Deux-buts : Porter, Indians, 31; R. Johnson, Red Sox, 29.

Trois-buts : Myer, Seantops, 15; Cronin, Senators, 12.

Home Runs : Foxx, Athletics, 41; Ruth, Yankees, 26.

Buts volés : Chapman, Yankees, 26; R. Johnson, Red Sox, Walker, Tigers, 16.

Les lanceurs : Allen, Yankees, 8-2; Gomez, Yankees, 17-5.

LES SIX MEILLEURS

	G.	AB.	R.	H.	P.C.
Foxx, Athl.	101	382	105	139	.364
Hurst, Phils	96	369	71	132	.358
P. Waner, Pir.	94	397	67	140	.353
O'Doul, Dodgers	90	369	71	130	.352
Manush, Sen.	93	386	77	134	.347
Jolley, Red Sox	92	365	41	126	.345

Les home runs : Foxx, Athletics, 41; Klein, Phillies, 29; Ruth, Yankees, 26; Simmons, Athletics, 25; Gehrig, Yankees, 24; Averill, Indians, 23.

LES INSCRIPTIONS POUR LE HANDICAP CUDGEL, DE DORVAL

Les inscriptions pour le handicap Cudgel, la principale course de la journée d'ouverture du deuxième meeting de Dorval, fermeront aujourd'hui. Julius Reeder, secrétaire des courses qui est depuis quelques jours à Dorval reçoit les noms des chevaux. La liste des partants dans le handicap sera terminée aujourd'hui. La distance est de 5½ furlongs. Cette épreuve est pour chevaux de tous les âges. Ce sera la première course du genre sur une piste locale cette saison. Les poulains de deux ans, peuvent à cette époque de la saison rivaliser avec les chevaux plus âgés. Plusieurs deux ans seront sûrement inscrits dans ce handicap. Leurs propriétaires pourront de la sorte se faire une bonne idée de leur valeur.

Le pari double et le quinella seront en opération pendant la durée du meeting de Dorval. Le quinella sera sur la sixième course.

Les officiels des courses ont été nommés hier. Les commissaires seront: Julius Reeder, A. Laberge et E.-C. St-Père. Les juges seront: W.-J. Morrison, Ed. Baker et Elmer W. Ferguson.

Six joutes en trois jours pour le Royal

Six parties en trois jours, voilà l'imposant programme du Montréal au cours de la fin de semaine. Le Montréal jouera tout d'abord deux parties, samedi, dans la Ville Reine. Il viendra jouer deux autres parties avec le Toronto, dimanche, au stade, puis retournera à Toronto jouer deux autres joutes lundi après-midi.

Dimanche, aura lieu le tirage de l'automobile Rockne. Comme on le sait, il faut que le porteur du billet chanceux soit présent pour pouvoir réclamer l'automobile. Ce programme double promet d'attirer une assistance de plusieurs milliers de personnes.

Les parties de samedi à Toronto seront irradiées.

Lachine bat le Choquette

(Du correspondant de la PRESSE)

Lachine, 28. — Le club de baseball Cité de Lachine a remporté une belle victoire hier soir, en battant le club de Jos. Choquette, par un score de 8 à 7, devant 3 000 spectateurs réunis au parc LaSalle. Ouellette, du Lachine, a frappé un home run.

Desjardins lança une belle partie pour le club local, et eut un support parfait. Jerry Currie lançait pour le club visiteur, et joua une bonne partie. A mesure que la saison avance, les clubs redoublent d'efforts pour arriver au championnat de 1932.

La partie fut très intéressante et la foule a applaudi aux exploits des joueurs qui se sont bien dépensés, afin d'offrir un spectacle intéressant.

Dimanche, le S.-Charles de Montréal, rendra visite au club local, dans une partie qui décidera de la suprématie des deux clubs.

Les directeurs du club Lachine invitent le public à se rendre nombreux dimanche au parc LaSalle. Il peut être assuré d'une bonne partie. On espère également que la collecte qui sera faite sur le terrain sera plus fructueuse que les dernières.

LE MONTREAL QUARRY

Dimanche dernier le club Montreal Quarry allait rencontrer le Sault. A la fin de la 7e manche le score était de 5 à 4 en faveur du Montreal Quarry. Mais par un ralliement que le Sault fit à la 8e et la 9e manche, la partie se termina par le score de 19 à 7 en faveur du Sault. Malgré cette défaite, le club Montreal Quarry n'est nullement découragé et reprendra ses activités dès vendredi, 29 juillet, en allant s'attaquer à la plus forte équipe de la partie est, le Rest. Naval, de Longue-Pointe. La partie commencera à 7 heures précises. Le terrain est situé au coin des rues Curateau et S.-Malo. Les tramways Notre-Dame y conduisent. Le Montreal Quarry invite ses nombreux partisans à aller l'encourager à la victoire. Dimanche prochain, le Montreal Quarry rendra visite au C. S. de Bordeaux, pilote par le gérant Normand.

La joute commencera à 2 h. 30. Le terrain est situé sur la rue Valmont. Le club Montreal Quarry jouera bientôt des parties d'exhibition avec les équipes suivantes: Fils d'Italie, Millionnaires, Pullum, S.-Marc, Rest. Gagnon. Pour toute autre information, s'adresser à Gustave Cardinal, Tél. Atlantic 1008 entre 6 et 7 p.m., et le jour à Marquette 0744, entre 1 et 5 heures.

La pluie tient le Montréal inactif

Rochester, N. Y., 28. — Le Rochester et le Montréal ont pris un repos forcé hier après-midi alors que la pluie est venue les empêcher de jouer la troisième partie de leur série de cinq rencontres.

La série se terminera cet après-midi par une seule joute, la partie d'hier étant remise à la prochaine visite du Royal dans notre ville. Frank Barnes ou Curly Ogden lancera pour le Montréal.

Immédiatement après la rencontre, le Montréal s'embarquera à bord du SS Toronto, de la Canada Steamship Lines, pour se rendre à Toronto où il ouvrira demain une série avec les Maple Leafs, de la Ville Reine.

Gerald Walker, qui avait été blessé à la figure dimanche dernier, a pris beaucoup de mieux et reprendra probablement son poste aujourd'hui ou demain.

Le jeu de crapaud

Le club de crapaud Montréal a battu le Métropole par une majorité de 10,340.

Le Montréal aura deux grands matchs dimanche, au local du club, 327 rue Lévis. Le jeu commencera à 1.30. Les amateurs seront les bienvenus. Inf.: A. Côté, 327 Lévis.

CLUB DE BALLE-MOLLE

Le Restaurant Roy a remporté deux victoires dimanche et une lundi. Dimanche, il a vaincu l'infatigable et le Regent, par les scores de 10 à 5 et 14 à 10. Lundi il a défait le B. D. Gaudry, par 12 à 8. Les honneurs sont dus à Maurice Corbeil, Jacques Dandurand, Laurentien Larose, Art. Hamel et Ernest Tassé, qui ont frappé pour le circuit.

Le Roy aimerait à recevoir tout club amateur pour dimanche le 7 août. Inf. M. Corbeil, Cal. 6734.

La police de Detroit gagne ce concours

Toronto, 28. — Les policiers de Détroit ont obtenu un glorieux triomphe hier en remportant les honneurs lors du tournoi athlétique de la police de Toronto. Les athlètes du Michigan ont décroché 11 premiers prix, 12 deuxièmes et 3 troisièmes. Ils ont obtenu plus de points à eux seuls que les policiers réunis de Montréal, Toronto et Hamilton. Détroit a obtenu 52 points, Montréal, 25, Toronto, 14, et Hamilton, 5.

Napoléon Bourdeau et Charlie Lavoie, de Montréal, ont remporté une victoire chacun. Bourdeau a gagné les 100 verges en 10 4-5 secondes, et Lavoie a triomphé dans les 220 verges.

Roderick Goeris, Détroit, a été le héros du tournoi. Il a gagné trois concours, s'est classé deuxième une fois et troisième une fois également. Il a obtenu 12 points.

Course de 100 verges.—Bourdeau, Montréal, 1; Burkholder, Toronto, 2; Lavoie, Montréal, 3. Temps, 10 8-10.

220 verges.—Lavoie, Montréal, 1; Bourdeau, Montréal, 2; Burkholder, Toronto, 3. Temps, 24 2-10.

440 verges.—Streag, Détroit, 1; Santos, Montréal, 2; Lussier, Montréal, 3. Temps, 54 8-10.

880 verges. — Sampson, Montréal, 1; Potter, Détroit, 2; Keay, Toronto, 3. Temps, 2.06 8-10.

120 verges avec obstacles.—Baker, Montréal, 1; Goeris, Détroit, 2; Evans, Toronto, 3. Temps, 15 5-10.

Saut lancé en longueur.—Goeriz, Détroit, 1; Hall, Détroit, 2; Baker, Montréal, 3. Distance, 22 pieds, 5¼ pouces.

Saut arrêté en longueur. — Wittmack, Détroit, 1; Lavoie, Montréal, 2; Goeriz, Détroit, 3. Distance, 9 pieds, 7¾ pouces.

Saut lancé en hauteur. — Hall, Détroit, 1; Grant, Détroit, 2; Gandy, Toronto, 3. Hauteur, 5 pieds, 7 pouces.

"Running hop, step and jump".—Goeris, Détroit, 1; Wittmack, Détroit, 2; Gandy, Toronto, 3. Distance, 44 pieds, 6 pouces.

Voltige à la perche.—Goeriz, Détroit, 1; Hall, Détroit, 2; Reid, Détroit, 3. Hauteur, 11 pieds.

Lancement du javelot. — Guindon, Montréal, 1; Hall, Détroit, 2; Woelke, Hamilton, 3. Distance, 161 pieds, 11 7-8 pouces.

Lancement du boulet de 16 livres.—Haskin, Détroit, 1; Wittmack, Détroit, 2; Guindon, Montréal, 3. Distance, 41 pieds, 9¼ pouces.

Lancement du marteau de 16 livres. — Eddenden, Hamilton, 1; Haskin, Détroit, 2; Cobb, Toronto, 3. Distance, 130 pieds.

Lancement en longueur du poids de 56 livres.—Haskin, Détroit, 1; Boyd, Détroit, 2; Eddenden, Hamilton, 3. Distance, 34 pieds, 8½ pouces.

Lancement en hauteur du poids de 56 livres.—Wittmack, Détroit, 1; Haskin, Détroit, 2; Boyd, Toronto, 3. Hauteur, 15 pieds, 10½ pouces.

"Caber toss". — Haskin, Détroit, 1; Holmes, Toronto, 2; Cobb, Détroit, 3. Distance 42 pieds, 1¼ pouce.

Lancement du disque.—Stewart, Toronto, 1; Nash, Détroit, 2; Wittmack, Détroit, 3. Distance, 121 pieds, 4¼ pouces.

Courses pour $10,000

Salem, 28.—Deux courses pour des bourses de $10,000 chacune sont à l'affiche pour le meeting du Grand Circuit qui aura lieu au Parc Rockingham, du 1 au 5 août. Les meilleurs trotteurs du continent prendront part à ces deux courses.

DeGRASSE FAVORI SUR LEITHAM 3 CONTRE 2

Hier après-midi lorsque Pete DeGrasse fit son apparition au Club International pour suivre son entraînement, nombre de spectateurs présents dont plusieurs forts parieurs, ont placé de fortes sommes sur les chances de De Grasse pour l'emporter sur le protégé de Sam. Gibbs. Les quelques cinq rondes qu'il fit avec ses partenaires furent suffisantes pour démontrer qu'il est le choix des parieurs et les paris se faisaient à 3 pour 2 sur le petit Indien qui est devenu un grand favori du public dans ses trois apparitions dans l'arène locale, en battant tour à tour Carufel, Peter Jackson et Benny Brostoff. Leitham rencontrera en DeGrasse le plus rapide adversaire auquel il a fait face jusqu'à présent et pour éviter la merveilleuse gauche du gars de S.-Régis il lui faudra se démener à grande allure, car seule cette arme pourrait bien le détourner de ses aspirations.

Mais il ne faut pas croire que sa droite ne fera pas de besogne, car s'il rejoint Leitham au menton de la même façon qu'il atteignit Brosseau à plusieurs reprises lors de leur dernier engagement, il en résultera certainement quelque chose.

Les préliminaires

Outre les deux combats principaux qui aligneront Ladou-Bernard et DeGrasse-Leitham, trois autres fortes rencontres seront à l'affiche.

Dans la semi-finale de 3 rondes, Carufel essaiera de résister au fameux Jimmy Mack qui fera le voyage avec son copain Roger Bernard. Dans un 6 rondes, Eddie Beaurivage qui ne connaît que des succès depuis le début de la saison fera face à Hec. Masson, terrible cogneur de Cornwall. Ce dernier peut-être inconnu du public montréalais est tout de même un réel et logique adversaire pour Beaurivage. Un autre combat de 6 rondes reste à conclure pour compléter ce fameux programme de boxe que nous offrira le promoteur Racicot mardi soir prochain au Stade du Royal.

Le match entre Deglane et George aura lieu ce soir

Buffalo, N.Y., 28. — Remis une seconde fois à cause de la pluie, le match pour le championnat du monde des lutteurs poids lourds entre Denri Deglane et Ed Don George aura lieu, ce soir, au stadium local.

Les deux hommes sont en grande condition et attendent impatiemment le match. Une assistance de plus de 10,000 personnes sera témoin de la rencontre.

Dado fait match nul

Seattle-Speedy Dado, Los Angeles, a fait combat nul avec Ganto Robleton, Los Angeles, (6). Ralph Chong, Nouvelle-Orléans a défait Tony Portillo, Seattle, (6).

PAS DE SEANCE DE LUTTE CE SOIR, A S.-LAURENT

Les promoteurs de la lutte à Saint-Laurent se voient forcés de remettre leur séance de ce soir, à cause des réparations à l'Arena.

Ils regrettent de désappointer leurs amateurs, mais par contre, la séance de jeudi prochain, le 4 août, comportera un programme des mieux choisis.

Un intéressant programme pour dimanche, au Vélodrome

Dimanche prochain, au vélodrome du parc Jarry, le club cycliste Quillcot organise une autre matinée sportive.

Nous avons déjà annoncé plusieurs événements sensationnels. Dès que la rentrée de Jules Audy et de Jules Maston qui seront aux prises avec F. Baggio et Henri Lepage en plus de ces courses qui suffiraient pleinement à satisfaire les amateurs les plus difficiles, il y aura une course pour amateurs. L'élimination dans cette course est des plus intéressantes, attendu qu'à chaque tour le coureur qui passe la ligne d'arrivée le dernier, est obligé de se retirer c'est dire qu'à chaque tour il y a un sprint.

Il y aura également une course semblable pour les coureurs qui n'ont pas de boyaux de soie, c'est-à-dire pour ceux qui s'entraînent plus particulièrement sur la route.

Un match-revanche entre les professionnels Pierre Gachon et Ruddy Eisenberg. Ce dernier, n'étant pas en parfaite condition dimanche dernier, a été obligé de baisser pavillon devant Gachon, qui est en pleine forme. Eisenberg a subi cette semaine un entraînement rigoureux en vue de ce match-revanche, et Gachon devra faire un effort considérable s'il veut gagner de nouveau.

Le Club Quillcot qui a remporté dimanche dernier un succès complet s'attend à une très grosse assistance pour ce programme qui commencera à 2 heures.

Les tramways Parc Avenue et S.-Laurent-Isabeau conduisent à la piste idirectement. Près de la gare du C.P.R.

FILS D'ITALIE JR.

Les Fils d'Italie Junior aimeraient à rencontrer tout club de baseball le soir de la semaine.

Inf. Flam Pacl, Cal. 9307J.

Enfin une Valeur Réelle.

LA FINE LAME BLEUE DE GILLETTE

à la moitié du prix de la Kroman à $2.

L'ANNONCE DE GILLETTE, de la Fine Lame Bleue de Gillette, remplaçant la Kroman De Luxe à $2, pour la moitié du prix, fut accueillie avec joie par toute la population du Dominion. Elle rendait possible pour tout homme de jouir d'un confort parfait en se rasant. Voici une lame de beaucoup supérieure à toute autre et mise en vente à un prix que seules une immense production et une absorbtion générale rendent possible.

La Fine Lame Bleue est de qualité extraordinaire—un accessoire plus doux et fait en sus de la lame régulière dans le paquet vert. Tous ceux qui insistent pour un summum de rendement paieront volontiers le petit surplus du coût. Cette lame est plus pesante, plus forte—et faite d'acier bleu avec fini à l'épreuve de la rouille.

Une méthode de manufacture entièrement nouvelle—découverte par la nouvelle administration—assure une qualité uniforme et un degré de tranchant inconnu jusqu'à présent. La lame, aiguisée, polie et adoucie automatiquement et de telle manière qu'une inspection minutieuse suit chaque opération. Chaque rouleau d'acier est soumis à une épreuve par un procédé exclusif photo-électrique, afin d'y découvrir tout défaut. Les contours de la lame sont plus durs que le centre flexible. Ceci veut dire une lame au milieu suffisamment mou, pouvant se plier facilement sans se déformer, tandis que les contours, d'une trempe entièrement différente, acquièrent et conservent leur coupe vive. Un brevet accordé à la Gillette Safety Razor Company protège cet important détail.

L'emploi de la Fine Lame Bleue sera pour vous un confort—non une corvée. Essayez-la bientôt. Elle se reconnait facilement—mise dans un paquet bleu, recouvert de Célophane. Achetez-là dès aujourd'hui. En vente partout, $1. pour 10—$.50 pour 5.

Gillette

RASOIRS — Gillette — LAMES

Gillette Safety Razor Co. of Canada, Ltd., Montreal, Quebec

Webster pour Cigares veut dire Qualité

MAINTENANT 5¢

$500. de prix en argent donnés chaque mois

1er prix: $200 — 2e prix: $100
3e prix: $ 50 — 4e prix: $ 25
et 25 prix de $5.00 chacun

seront partagés entre ceux qui devineront avec le plus d'exactitude le nombre total de cigares, produits au Canada, sur lesquels le droit d'accise sera payé au cours de juillet (d'après les chiffres officiels du Revenu de l'Intérieur).

C'est bien simple, n'est-ce-pas? Pour vous faciliter la tâche, nous vous donnons ici les chiffres pour les trois derniers mois:

MARS, 9,657,775; AVRIL, 10,208,636; MAI, 10,552,455

Envoyez autant d'estimés que vous voudrez, mais rappelez-vous que CHAQUE ESTIMÉ DOIT ÊTRE ACCOMPAGNÉ DE CINQ BANDES DE CIGARES WEBSTER.

Le concours de juillet sera clos à minuit le 31 juillet.

Adressez vos réponses à:
CONCOURS CIGARES WEBSTER
P. O. Box 1080, Montréal

Fumez les Cigares

Webster

VOUS APPRÉCIEREZ LA DIFFÉRENCE

QUE FERA DEGLANE CONTRE L'AGILE COMTE ZARYNOFF?

Henri Deglane, l'incontestable champion du monde en dépit de ce que tous les envieux peuvent prétendre, fournira aux amateurs de lutte l'occasion de voir, lundi soir prochain, à l'Arena Mont-Royal, l'une des plus sensationnelles rencontres de lutte de la présente saison alors qu'il risquera en finale son titre contre le fameux comte George Zarynoff.

L'Ukrainien est considéré comme le plus habile lutteur au monde et le plus rapide. On l'a souvent vu à l'oeuvre ici même, la dernière fois contre l'ancien champion Dynamite Gus Sonnenberg. Zarynoff s'était alors révélé au moins l'égal de l'artiste du coup de bélier. Il l'avait fait souvent manquer et il aurait certainement mérité la victoire sans un faux mouvement qui l'avait empêché d'éviter son adversaire lancé sur lui au cours de la dernière reprise.

Zarynoff n'est pas seulement le plus rapide lutteur au monde. C'est en même temps le plus courageux En plus d'une occasion il a refusé d'abandonner quand ses adversaires menaçaient de lui rompre un membre. Il a une confiance illimitée en sa vitesse qui le sert admirablement dans les moments difficiles. Dans un combat où le championnat est en jeu, Zarynoff se surpassera sans doute dans l'espoir de détrôner son valeureux adversaire Henri Deglane.

L'Allemand Hans Schroeder, qui luttera avec Frank Judson dans une préliminaire de vingt minutes ou une chute, sera une grande attraction à Montréal. C'est un ancien entraineur de l'ex-champion du monde à la boxe, Max Schmelling. Il est venu avec lui d'Allemagne aux Etats-Unis pour demeurer sur ce continent lorsque Schmelling retournera dans son pays.

Un fervent de la boxe, Schroeder s'est décidé à faire de la lutte lorsqu'il a connu le genre libre. Il mêle volontiers et gare à ceux qui cherchent à faire de la boxe avec lui. Il a été assez longtemps entraineur pour savoir comment appliquer un crochet.

Ce n'est certes pas Judson qui cherchera à mêler. Il est trop loyal pour cela. Il tentera de coucher l'Allemand par ses prises habituelles qui ne sont certes pas les moins effectives.

Léo Numa sera au programme dans un combat de 30 minutes ou une chute avec Jack Ross. Cet Américain est un nouveau venu à Montréal. On le dit très fort et un peu fougueux. Comme Numa n'est pas précisément un enfant sur le matelas, on en verra de belles si ces deux-là en viennent aux coups.

Alfred Mercier et Freddie Myers ouvriront le programme avec un combat limité à quinze minutes ou une chute. Le Franco-américain, s'il n'a pas remporté récemment de victoires sensationnelles, n'en est pas moins haut coté. Il est assez habile pour surprendre les meilleurs adversaires. Myers est de plus en plus détesté à cause de ses méthodes antisportives. Il n'y a pas de doute qu'il sera hué par la foule dont les encouragements iront à Mercier.

La semi-finale mettra aux prises le Grec Boris Demitroff et l'Irlandais Pat Freiley. Ce sera un beau combat si l'on consédère le caractère de chacun des deux athlètes.

La Bière Carling's Amber a la saveur moelleuse et captivante des anciennes amitiés—et elle jouit toujours d'une incessante renommée.

Dégustez Carling's Amber Ale

entre amis

FC-272

La M. A. A. A. bat la Columbus, 5-3

Le club de crosse sénior de la M.A.A.A. a remporté une brillante victoire sur le Columbus par le score de 5 à 3, hier soir, au terrain de la M.A.A.A. à Westmount.

Malgré l'absence de plusieurs joueurs réguliers, les deux clubs ont fourni une excellente exhibition qui a été fort goûtée par la maigre assistance.

Alignement des équipes :

Columbus		M.A.A.A.
Thornton	buts	Thompson
Donihee	points	Adams
Mott	couvert	Wheatley
Davis	défense	Carbarino
Dubee	rover	Rodger
Pelvus	centre	Ross
Wynne	attaque	Elliott
Harrison		K. Murray
Lennox	extérieur	E. Carroll
Burke	intérieur	MacKinnon

Substituts du Columbus : Martin, Kavanagh.

Substituts du M.A.A.A. : Bleecker.

Première période

Aucun point.

Punition : Donihee.

Deuxième période

1—M.A.A.A.—MacKinnon 3.00
2—Columbus—Lennox (Pelvus) . . . 5.00
3—Columbus—Burke (Dubee) 8.12
4—M.A.A.A.—Ross (Carroll) 13.30
5—M.A.A.A.—Rodgers (MacKinnon) . 14.20

Aucune punition.

Troisième période

6—Columbus—Kavanagh (Lennox) . . 6.00
7—M.A.A.A.—K. Murray (Garbarino) 3.30
8—M.A.A.A.—Rodgers 14.00

Aucune punition.

Arbitre : Paul Noble.

LE PARISEAU FRERES

Le Pariseau lance un défi à tout club de balle molle de la province et de la campagne. Il a comme batterie Dave et Teddy, comme lanceurs et Nick Perno comme receveur. Il joue ses parties le lundi, mercredi et vendredi. Inf.: Johny Bisanti, Atlantic 1306.

PINTE $3.05

DUNCAN'S

ROYAL PALACE

LIQUEUR WHISKY

LE TENNIS

(Service de l'United Press, spécial à la "Presse")

VINES vs BOROTRA; ALLISON vs COCHET

Paris, 28. — Jean Borotra, de France, et Ellsworth Vines, des Etats-Unis, se rencontreront dans le premier match du "Challenge Round" pour la coupe Davis, demain après-midi, ici.

Henri Cochet et Wilmer Allison se rencontreront dans le second match de la journée.

Allison et John Van Ryn composeront l'équipe en double des Etats-Unis et feront face à Cochet et à Jacques Brugnon, samedi. Dimanche, Allison jouera contre Borotra et Vines contre Cochet.

Le tirage au sort a favorisé les Américains car Cochet devra rencontrer Vines après l'exténuant match double du samedi. Vines passera la journée de samedi à se reposer.

Les Américains croient qu'Allison pourra vaincre Borotra, car le joueur du Texas paraît à son meilleur. Il est aussi plus résistant que le Français.

Le tournoi pour les championnats intermédiaires de la province de Québec commencera samedi alors que les premières éliminations seront disputées à quatre différents clubs, Stuart, Sun Life, M.A.A.A. et Mount-Royal. La balance du tournoi aura lieu au club Notre-Dame de Grâces.

Les organisateurs prévoient une liste d'inscriptions record pour ce tournoi qui soulève un énorme intérêt chez tous les fervents de tennis de la province. Les inscriptions devront parvenir à M. Paul Gélinas avant 6 heures ce soir.

Bob Murray, Henri-Paul Emard, Garnie Raper sont parmi les plus brillants concurrents inscrits jusqu'ici.

Longtin et Boucher gagnent

Club de tennis Rideau, Ottawa, 28. —Les quarts de finales dans la division des simples pour messieurs et pour dames composent le programme de la journée d'aujourd'hui dans le tournoi de tennis pour les championnats canadiens. Interrompues par la pluie dans l'après-midi d'hier, les deuxième et troisième éliminations des doubles masculins et féminins seront complétées aujourd'hui si la température est quelque peu favorable.

George Lott, de Chicago, et Frankie Parker, de Milwaukee, prendront part aujourd'hui aux quarts de finales pour messieurs. Lott aura pour adversaire Léo Boucher, de Montréal, qui a éliminé hier après-midi Laird Watt, champion de la province d'Ontario. Parker, la jeune sensation de Milwaukee, rencontrera Roland Longtin, de Montréal, qui a causé toute une surprise hier après-midi en éliminant "Ossie" Ryall, de Vancouver. Quoique les deux Montréalais soient d'excellents joueurs, on ne croit cependant pas qu'ils soient capables de tenir tête aux deux as des Etats-Unis.

L'un des membres de l'équipe canadienne de la coupe Davis sera éliminé lorsque Marcel Rainville et Gilbert Nunns seront opposés dans l'un des quarts de finales de la journée d'aujourd'hui. Walter Martin, de Régina, un autre joueur de la coupe Davis, s'attaquera à Keith Werner, de Philadelphie.

Trois matchs internationaux auront aussi lieu dans la division des simples pour dames. Helen Fulton, de Chicago, rencontrera Mme J.-F. Devlin, de Winnipeg, femme du fameux joueur anglais de badminton; Olive Wade, de Toronto, fera face à Louise Hofmeister, de Chicago; et Jean-Adele Burritt, de Toronto, sera opposée à Esther Bartosh, de Los Angeles. On verra aussi un match entre deux Canadiennes, Mlle Marjorie Leeming, de Vancouver, et Mme E.-O. Gray, de Toronto.

Plusieurs intéressants matchs seront disputés dans les trois divisions du double. Un match des quarts de finales du double pour messieurs a été joué hier après-midi alors que Lott et Rainville ont défait Barnard et Boucher, de Montréal.

Un match entre Mme Gray et Olive Wade et Mlle Robinson et Mme H. MacDonnell sera la principale épreuve de la journée dans le double pour dames. Miles Beatrice Symons et Jean Burritt rencontreront Mme F.-C. Paul et Mlle Gladys Hutchings dans une autre intéressante partie.

La plus forte surprise de la journée d'hier a été l'éclatante victoire de Roland Longtin sur Ryall, de Vancouver. Ce dernier, que l'on considérait comme l'un des plus dangereux aspirants au championnat, a été battu de façon décisive par le jeune Canadien - français de Montréal. Longtin a joué une partie de toute beauté. Il a gagné le premier set 7 à 5, perdu le second par 4-6 puis remporté les honneurs du troisième par 8-6.

Léo Boucher, un autre porte-couleurs de la métropole canadienne, a mis une autre brillante victoire à son crédit en triomphant de Laird Watt, aussi de Montréal, par 6-3, 7-5.

Marcel Rainville n'a eu aucune difficulté à vaincre W. Thompson, de Portland, 6-2, 6-2.

SIMPLES POUR MESSIEURS

Quatrième élimination: Gilbert Nunns, Toronto, bat Edwin Connolly, Ottawa, 6-2, 6-4; Roland Longtin, Montréal, bat T.-O. Ryall, Vancouver, 7-5, 4-6, 8-6; Walter Martin, Régina, bat W. Arnesberg, Pittsburgh, 7-5, 6-2; Keith Werner, Los Angeles, bat J.-G. McLean, Toronto, 6-1, 6-4; Léo Boucher, Montréal, bat Laird Watt, Montréal, 6-3, 7-5; Frankie Parker, Milwaukee, bat Robert Murray, Montréal, 6-0, 6-1; George Lott, Chicago, bat Lt.-Cdr. J.C.-I. Edwards, Ottawa, 6-0, 6-2; Marcel Rainville, Montréal, bat W. Thompson, Portland, Ore., 6-2, 6-2.

SIMPLES POUR DAMES

Troisième élimination: Mlle Helen Fulton, Chicago, bat Mlle B. Symons, Toronto, 6-3, 6-1; Dr E. Bartosh, Los Angeles, bat Mme K.-J. Salmond, Toronto, 6-1, 6-4; Mlle L. Hofmeister, Chicago, bat Mlle E. MacDonald, Toronto, 6-1, 6-0; Mme O.-E. Gray, Toronto, bat Mlle G. Hutchings, Bermudes, 6-4, 2-6, 6-3.

DOUBLES POUR MESSIEURS

Deuxième élimination: Marcel Rainville, Montréal et George Lott,, Chicago, battent Coursolles et Cholsnard, Ottawa, 7-5, 6-4.

Troisième élimination: W. Arnesberg, Pittsburgh, et W. Thompson, Portland, Ore., battent Heppenstall et Pennock, Ottawa, 5-7, 6-4, 6-2; Edwards et Leclerc, Ottawa, battent Boucher et Demers, Montréal, 6-4, 6-8, 9-7; Walter Martin, Regina, et Gilbert Nunns, Toronto, battent L.-M. Hunter et J.-R. McKnight, Ottawa, 6-1, 6-0.

Quart des finales: George Lott, Chicago, et Marcel Rainville, Montréal, battent Bernard et Watt, Montréal, 6-1, 6-2, 6-1.

Doubles pour Dames

Deuxième élimination: Mmes J.-F. Devlin et G. Pirt, Winnipeg, battent Miles Gillespie et Brennan, Ottawa, 6-2, 6-4; Mmes E.-O. Gray, et Olive Wade, Toronto battent M. Best and D. Kenny, Smiths Falls, Ont., 6-4, 4-6, 6-4; Mlle Marjorie Leeming, Vancouver, et Mme K.-J. Salmond, Toronto, battent Mlle L. Hofmeister, Chicago, et Mlle Pauline Gadbois, Montréal, 6-2, 6-0; Mlle Helen Fulton, Chicago et Dr E. Bartosh, Los Angeles, battent Miles W. McConnell et L. Villeneuve, Ottawa 6-0, 6-1; Mlle Robinson et Mme McDonnell, Toronto battent Miles Milne, Kingston, et Clark, Ottawa, 6-3, 6-4; Mme F.-C. Paul, Montréal et Mlle F. Hutchings, Bermudes, battent Mlle Betty Abott et Mme Patrick, Montréal, 3-6, 6-3, 6-1; Miles B. Symons et Jean Burritt, Toronto, battent Miles M. Paradis et L. Bellivue, Ottawa, 9-7, 6-1.

Doubles mixtes

Première élimination: Dr E. Bartosh, Los Angeles et Watt, Montréal, battent Mme Garden, Toronto, et Bédard, Montréal, par défaut; Mlle Helen Fulton, Chicago, et Thompson, Portland, Ore., battent Mmes Paul, Montréal et D. Grant, Kingston, 6-4, 6-8, 6-4.

Deuxième élimination: Mme Patrick et McDougall, Montréal, battent Mlle Milne et Milne, Kingston, 6-0, 6-2; Mlle Fulton, Chicago et W. Thompson, Portland, Ore., battent Mlle Claudet et R. Quain, Ottawa, 7-5, 6-3; Mlle Louise Hofmeister, Chicago, et E.-C. Condon, Ottawa, battent Mme Gravelle et G. Chouinard, Ottawa, 6-0, 6-1; Mlle Bellireau et Norcross, Ottawa, battent Mlle Chisholm, Ottawa, et Ebbitt, Montréal, 3-6, 6-4, 6-4; Mme Beer et Woods, Ottawa, battent Mlle Lopdell, Ottawa, et Allan Kingston, 6-1, 7-5; Mlle E. MacDonald, Toronto et Barnard, Montréal, battent Mme McDonnell et Leo Hiltz, Toronto, 6-3, 6-3.

Simples pour hommes junior

Deuxième élimination: W.-P Piggott, Hamilton, bat G. Green, Ottawa, 6-3, 6-3; Colin Milne, Vancouver, bat Ellis Tarahis, Montréal, 6-4, 6-4.

Simples pour femmes junior

Deuxième élimination: Mlle Norma Hall, Ottawa, bat Mlle F. Patenaude, Ottawa, 6-0, 6-1; Mlle C. Walsh, Toronto, bat Mlle M. Harris, Ottawa, 6-1, 6-2.

Simples pour vétérans

Première élimination: A.-S. Milne, Vancouver, bat C.-E. Driscoll, Ottawa, 6-3, 6-3; H. Nunns, Toronto, bat A. Dubeau, Montréal, par défaut; N. Dudkoff, Montréal, bat T. Baxter, Angleterre, 6-4, 6-4; W.-L.-C. Richardson, Toronto, bat C.-H. Day, Ottawa, 6-0, 8-6.

TENNIS A LAPRAIRIE

Laprairie, 28.—Lundi soir, la victoire a souri aux joueurs du Laprairie contre le club de l'Ile Perrot, par le résultat de 6 à 1. Le nombre des automobiles qui, les soirs de tournois, entourent la clôture du terrain de tennis et la population locale qui s'y presse, démontrent à la satisfaction de tous l'essor que prend le tennis dans la ville de Laprairie. Le Laprairie félicite les joueurs de l'Ile Perrot de leur esprit tout à fait sportif.

Voici le résultat des parties: Gonzalve Desauniers, Ile Perrot, bat Gérard Barbeau, Laprairie, 6-4; Benoit Baillargeon et Omer Duranceau, Laprairie, battent Oscar Roy et Wilfrid Roy, Ile Perrot, 6-1; Clément Demers, Laprairie, bat Richard Poirier, Ile Perrot, 6-4; Gérard Péladeau et Clément Demers, Laprairie, battent Chouinard père et Chouinard, fils, Ile Perrot, 6-0; Omer Duranceau Laprairie, bat Paul Chouinard, Ile Perrot, 6-2, Benoit Baillargeon et Gérard Péladeau, Laprairie, battent Richard oPirier et Gonzalve Desauniers, Ile Perrot, 6-2; Roméo Dufresne et Léopold Péladeau, Laprairie, battent Oscar Roy et Wilfrid Roy, Ile Perrot, 6-4.

Le club de tennis de Laprairie rencontrera vendredi soir, le Saint-Lambert; dimanche soir prochain, le Saint-Rémi; lundi soir, l'hôtel de ville de Montréal, et mardi soir, le Valleyfield.

Le club de tennis de Laprairie aimerait, pour simple fin sportive, recevoir sur son terrain, le soir seulement, tout club des environs de Montréal et tout club métropolitain désireux de passer une soirée agréable sur la rive sud du S.-Laurent. Pour arrangement, s'adresser à Gérard Péladeau, Laprairie; tél. Laprairie 5-J.

LE CLUB DE TENNIS JARRY

Profitant de la superbe température de dimanche dernier, trois joueurs de la Classe A et trois joueurs de la Classe B se dirigerent vers Longueuil et allerent rencontrer le club de tennis du Cercle Paroissial.

Peu habitués à un terrain de sable, les visiteurs prirent du temps à reprendre leur aplomb. Les deux premiers simples furent enlevés par le Longueuil. La victoire s'annonçait belle pour le club local mais le Jarry égala le résultat et finalement remporta les honneurs par le pointage de quatre à trois. Certes, le match fut contesté et le Jarry dut avoir recours à toute son expérience pour enregistrer un gain.

Voici le résultat détaillé de cette rencontre:

Simples—Lamarre, L. bat P. Trempe, J. 6-4; L'Heureux, L. bat Latour, J., 6-3; Thibaudeau, J. bat Moquin, L., 6-2; F. Trempe, J. bat Barbeau, L., 6-3.

Doubles—P. Trempe et F. Trempe, J. battent Lamarre et L'Heureux, L., 6-1; Thibaudeau et Latour, J. battent Barbeau et Vermette, L., 6-3; Moquin et Breid, L. battent P. E. Blouin et A. Blouin, J., 6-3.

Un match de revanche a été accordé et le Jarry recevra cette équipe le 1er août.

Pour de plus amples informations, appeler entre 6 à 7 heures du soir M. Maurice Latour, Calumet 8214w.

CROSSE A BORDEAUX

"Tip" McCarthy est allé, hier soir, arbitrer la partie entre le Saint-Jean de Matha et Bordeaux : il n'a pas perdu un seul instant le contrôle des joueurs. Sa longue expérience et son jugement ont fait l'admiration de la foule. Une seule punition a été infligée et ce pour une infraction aux règlements.

La partie s'est terminée par le score de 12 à 5 en faveur des visiteurs, Marc Pilon, pour le club local, a joué brillamment comme d'habitude et a scoré 3 des 5 points pour les locaux.

Vendredi soir, à 7.15, le club local recevra la visite du Pawnee, d'Outremont, coin Viel et Persilliers.

Woodhouse & Co., Limited

Spécial pour 2 Jours

Des vendeurs surnuméraires assureront un service parfait.

500 Complets à 2 Pantalons

A 9 h. précises nous offrirons en vente ces complets de qualité supérieure — tous avec deux pantalons—à un prix pour les écouler rapidement (tant que le lot durera), pour deux jours seulement.

$1 *livre n'importe quel vêtement à tout client dont le compte est approuvé.*

6 *mois pour payer le solde mensualités ou 24 versements hebdomadaires.*

PAS D'INTÉRÊT

Prix Réduits de 25% à 35%

Chaque complet est taillé à la perfection et très bien fini — dans les modèles les plus avancés authentiques — étant fait de flanelles d'été importées, worsteds et tweeds anglais de qualité supérieure. Modèles à devant droit et croisé pour jeunes gens, ainsi que genre sport. Modèles plus sobres pour adultes et une bonne variété de modèles pour hommes corpulents. Chaque complet est garanti. Ajustement, tissu, doublure, façon sont de qualité recommandable.

Tailles 34 à 48

$19.95 — Rég. $27.50 à $32.50 — $1 d'acompte —pas d'intérêt

$23.75 — Rég. $35 à $40 — $1 d'acompte — pas d'intérêt

—2e étage

Modifications gratuites

WOODHOUSE & CO., Limited

— les grands marchands de meubles britanniques

105, rue Sainte-Catherine Ouest, Montréal

Affiliés à The British & Colonial Furniture Co., Limited et à The Cavendish Ltd, Londres, Angleterre.

Londres Birmingham Middlesborough Liverpool Sunderland Manchester Bristol Leeds Cardiff Nottingham Edimbourg Hull Glasgow Newcastle-on-Tyne Belfast Southampton Dublin

Brown sera un dur adversaire pour Pladner

De retour d'un bref voyage à New-York, le promoteur Armand Vincent a annoncé hier qu'il a complété les arrangements pour un combat de douze rondes entre Newsboy Brown, le fameux petit boxeur californien et Emile Pladner de France. Le promoteur a annoncé que le combat se fera à 120 livres, Brown refusant de rencontrer un boxeur du calibre de Pladner, pour le moment du moins, en bas de ce poids. Il se pourrait que, si Newsboy Brown met victoire Nox dans ce tournoi qui est destiné à trouver un adversaire au champion Panama Al Brown, il consente à faire la pesanteur requise de 118 livres, mais pour le moment il refuse de descendre en bas de 120 livres. Il avait tout d'abord signé pour rencontrer le vainqueur du match Sanato-Pladner à 118 livres et pour quinze rondes, mais le fait que cette rencontre fut nulle a automatiquement brisé son contrat.

Ce combat, un des plus intéressants de la saison ici, en vue des récentes exploits de Brown depuis quelque temps, sera en même temps un des plus dispendieux. Le promoteur Vincent a annoncé que le champion de la Côte du Pacifique recevra pour ses services, $1,500 au taux américain, ou $2,000 en monnaie canadienne, ainsi qu'un privilège de 20 pour cent des recettes et deux billets retour, avec lits, de Los Angeles, Cal. Pladner recevra aussi $2,000 de garantie et un privilège de 20 pour cent. Newsboy Brown fera sa première apparition ici depuis le 7 octobre dernier, alors qu'il rencontra Eugène Huat dans un combat de douze rondes et perdit une décision impopulaire à celui-ci, et où les juges ne s'accordèrent pas. Depuis ce temps, il a affiché une forme exceptionnelle. Le plus brillant de ses exploits l'hiver dernier fut de remporter une décision sur le champion Al. Brown dans un combat où le titre n'était pas en jeu. Il battit ensuite le fameux mexicain Baby Arismondi, et ce dernier avait battu les meilleurs hommes de la Côte du Pacifique, et était considéré comme le futur champion du monde lorsque Newsboy Brown, revenant d'une tournée aux Philippines, lui infligea une défaite décisive. Aux Philippines, Brown a remporté le championnat dans un tournoi où il a défait les meilleurs hommes de Manille et des villes environnantes. Il est de fait reconnu comme le champion des Philippines, et représente la Côte du Pacifique dans le tournoi qui se poursuit actuellement ici.

Pladner n'a pas encore connu la défaite en huit combats qu'il a livrés depuis son arrivée en Amérique. Le petit français est champion d'Europe de sorte que le combat du 10 août prochain a un aspect tout-à-fait international. En dépit des dépenses élevées de ce programme, le promoteur Vincent a annoncé qu'il n'y aura aucune augmentation dans les prix d'admission à cette séance.

Ville Emard visitera le club Jos. Choquette

Pier de sa victoire d'hier soir sur le Notre-Dame par le score de 2 à 1, le club Ville-Emard d'Eloi Rose rendra visite dimanche au redoutable Jos. Choquette au terrain de ce dernier, coin des rues Rouen et Létourneux, dans un programme double. Mercredi soir, la puissante équipe du Notre-Dame dut s'avouer vaincue devant le Ville-Emard par le maigre score de 2 à 1. Eloi Viau a lancé une fameuse partie pour le Notre-Dame, accordant seulement un maigre hit dans six manches aux rudes frappeurs du Ville-Emard, mais ceux-ci surent profiter des occasions pour compter leurs deux points. Dominique Giroux a joué seulement deux manches pour le Notre-Dame et il a compté l'unique point de ce club. Après cette belle victoire, les pupilles de Bill Innes sont en grande condition pour affronter la forte équipe du Jos. Choquette. Ces deux clubs sont classés parmi les plus fortes équipes indépendantes de la province et leur rencontre de dimanche remplira à sa pleine capacité le terrain de Jos. Choquette car il y a très longtemps que le public réclamait une rencontre entre eux et dimanche, il aura servi à souhait, car le Ville-Emard et le Jos. Choquette joueront deux parties. Lefty Coderre et Rosaire Lariviére se feront la lutte dans la première partie et dans la deuxième, Jos. Choquette fera lancer Bill Tarte; tout probablement Billy Innes lui opposera le jeune Lefebvre dont la tenue contre les clubs Lachine et Notre-Dame a été simplement impeccable. Wingo ses derrière le marbre pour Ville-Emard tandis que Jos. Choquette aura Marchand. Les deux équipes comptent de puissants frappeurs; le Choquette peut compter sur Oscar Major, Sylvio Mantha, Tidame Allard, Tarte, Wildor Larochelle, tandis que Bill Innes aura Louis Lariviére, Albert Pelland, Rosaire Lariviére, Wingo, Bebé Miron, Brodeur, etc.

CLUB RAVARY

Le Ravary a défait les Maroons par 9 à 6. Lespérance a été l'étoile de la joute, frappant un coup de circuit pour décider du résultat de la rencontre.

Le Ravary aimerait à rencontrer tout bon club amateur.

Inf. A. Cousineau, Clairval 0830, entre 6 et 7 heures.

De moussaillon le noir Ladou devient boxeur

"Il était un petit mousse"...

La vieille chanson a plus de rapport avec Albert Ladou, l'Agérien au sourire calme et placide, qu'on ne le croirait au premier abord. C'est en effet sur la mer, à bord d'un vieux "cargo", qu'a fait ses débuts celui qui, mardi soir prochain, sera l'adversaire de Roger Bernard au Stade, dans la rencontre principale de la séance du promoteur Racicot.

Tandis que la légende veut qu'en mer ce soit le martinet qui conduise les mousses et les moussaillons, le petit mousse qui, il y a sept ou huit ans abandonnait les côtes d'Algérie pour tenter fortune au long cours, se servait de ses poings et de ses biceps pour échapper au martinet proverbial et plus tard s'établir les amitiés qui devaient le conduire à la position qu'il occupe présentement dans le monde pugilistique.

Ladou raconte lui-même ses premières armes dans le métier en attribuant à la chance la plus grande part de ses succès.

A son premier voyage au long cours son sourire calme, ses manières polies et sa facilité à converser en plusieurs langues—il en parle quatre—le faisaient remarquer du maitre du bord qui en faisait le garçon de table des officiers. Peu à peu, ceux-ci s'attachaient à leur "p'tit gars", si bien qu'un jour, l'intérêt que lui portait le capitaine Grimes, patron du navire, devait le conduire aux succès pugilistiques qu'il a depuis atteints.

En mer, le seul délassement est l'exercice physique. S'il n'est pas volontaire, par plaisir, il l'est par nécessité pour échapper aux brimades des camarades. C'est à cette école que Ladou, tout menu, frêle, mais aux poignets d'acier et aux muscles bombés, commençait à boxer avec les matelots du bord, prenant l'un après l'autre des adversaires plus lourds de dizaines de livres.

Au début, l'on se riait de ses efforts mais vite l'on apprit que le jeune apprenti-marin était un athlète naturel; une souplesse de jambes et de bras qui en faisait un adversaire impossible à frapper, une solidité extraordinaire des muscles de l'estomac, un coup de poing qui allait ébranler même les plus forts, ouvrirent l'oeil des plus futés et ce ne fut pas long qu'on se vantait d'avoir à bord un futur champion.

Le capitaine Grimes, bon papa, décida pour lui un jour que la boxe offrait plus d'avenir à son employé que la mer, qu'il suivait depuis bientôt quatre ans.

Après avoir visité la plupart des ports du monde, Ladou et son équipage arrivèrent un jour à Buenos Ayres; ce devait être là le terme du long voyage pour Albert.

Le capitaine lui fit avoir, grâce à des amis, un engagement dans la capitale de l'Argentine et la victoire qui couronna ses efforts à son premier combat décida de son avenir. Libéré de ses engagements envers la compagnie de navigation qui l'employait, Ladou devait commencer sa carrière professionnelle. Aujourd'hui, après quatre ans dans le "ring", il entrevoit le jour où, peut-être, le championnat du monde sera à sa portée, peut-être même sa propriété.

Avec 76 combats à son actif, Ladou a encore à goûter la défaite: 32 fois il a expédié son malheureux adversaire au pays des rêves tandis que jamais lui-même n'a touché le plancher.

Avec la confiance que donne pareille série de victoires, il croit pouvoir faire son affaire à Bernard mardi soir et de là obtenir une rencontre pour le championnat de sa catégorie.

* * *

A ses ressources naturelles, Ladou ajoute le fruit d'un travail ardu qui ne s'est pas démenti depuis trois ans. A l'entrainement, comme ont pu le constater ceux des amateurs qui sont allés le voir au gymnase, nul ne fait plus d'efforts pour obtenir et garder une condition parfaite. Chaque exercice lui coûte mille peines, chaque geste renferme un résultat profitable.

"Il était un petit mousse"... qui peut-être un jour sera le champion.

Cinq joutes en cinq jours pour le Forest

Le club de baseball Forest Frères est sûrement en train d'établir un record pour le nombre de parties jouées au cours d'une saison; la semaine dernière, cette équipe participait à 5 rencontres en six jours et cette semaine les athlètes de ce populaire club auront du travail plein les mains. Ci-dessous, le programme à remplir d'ici dimanche:

MERCREDI, 27 JUILLET

Cette joute a eu lieu, hier soir, au Parc Jarry, avec l'Orange Bloom, et n'a pas été terminée à cause de pluie. A la troisième manche, Forest Frères menait par 18 à 1; Gladu, premier but du Forest Frères, a probablement établi un record en frappant deux circuits et un trois buts dans une seule manche.

JEUDI, 28 JUILLET

Sorel aura l'occasion de voir à l'oeuvre cette puissante équipe contre le Royal All Stars, à 6.30, au champ de courses. La batterie du Forest Frères sera probablement Thomas et Lebeau; ce dernier a joué toute une saison pour l'équipe de la place.

VENDREDI, 29 JUILLET

Sur le terrain ouvert de la Canadian Vickers, rue Notre-Dame Est, Forest Frères rencontrera à 6.30 p.m. le Téreauville. Si la population de Maisonneuve prouve par une nombreuse assistance qu'elle tient à voir du beau baseball, une ou deux autres joutes seront arrangées avec de puissants clubs pour la semaine suivante. Aucune admission n'est chargée.

SAMEDI, 30 JUILLET

Acton Vale recevra la visite du Forest Frères; cette joute commencera à 4.30 de l'heure normale ou 5.30 de l'heure avancée. Acton Vale aura comme batterie Lemoine ou Scharmell et Plasse; dans cette dernière ville on s'attend à une foule très considérable.

DIMANCHE, 31 JUILLET

Forest Frères laissera Acton Vale dimanche matin pour se rendre 70 milles plus loin rencontrer le fameux Saint-Roch de Sherbrooke à Victoriaville. Cette dernière joute sera une attraction de première qualité. Sherbrooke possède une équipe très puissante et peut donner une dure bataille aux meilleurs clubs, preuve, l'équipe de la maison de David n'a pu faire mieux que de les vaincre par un seul point.

Au cours du mois d'août, le club Forest Frères visitera toutes les villes de la province qui voudront bien le recevoir.

Club Bovinol Ind.

Le Bovinol vient d'ajouter 4 nouvelles victoires à son crédit dont deux sur les Collegiam Beer et une sur le North End. Mais dimanche, il perdait une partie contestée de 11 manches aux mains du Belmont. Le Bovinol, en sport, accepte de bon coeur sa défaite; cependant il n'a aucune félicitation à offrir au Belmont pour son esprit sportif.

Dimanche, à 4 heures, le Bovinol ira rencontrer le Diplomat sur son terrain, coin des rues Jeanne d'Arc et Ontario. Aussi invite-t-il tous ses partisans à aller l'encourager à la victoire, il sitend d'eux tout le support possible.

Ayant quelques dates libres, le Bovinol lance un défi aux plus forts clubs de balle molle de la province.

Inf. Gaston Cloutier, 6556, rue Bordeaux. CAl. 9347J.

LA COURSE A PIEDS

Les inscriptions pour la course de 5 milles amateur, qui doit avoir lieu le 14 août, dans Hochelaga vont bon train. A peine ouvertes depuis hier soir, six coureurs sont déjà enregistrés. Voici leurs noms: Alyre Pelchat, R. Dufault, Jos. et Walter Messervier, E. Plante et A. Plante. Les inscriptions sont reçues tous les jours de 3 à 5 p.m., et de 8 à 11 p.m., aux salles de la S. A. C. I. M. 2183 Davidson

MARCHANDS S.-MICHEL

Les Marchands de S.-Michel sont allés rencontrer les clubs Chapleau et Joffre et les ont battus par 4 à 3 et 8 à 5. Ils félicitent leurs adversaires de leur belle tenue. Les Marchands sont libres le 31 juillet et aimeraient à rencontrer tout bon club amateur.

Inf. Roland Gaudreau, 60 Shilly, Ville S.-Michel. Cal. 3217.

Young et Vierkoetter dans le marathon du Sault Sainte-Marie

Sault Sainte-Marie, Ont., 28.—Une phalange d'étoiles de la nage, parmi lesquelles plusieurs fameux nageurs européens, sont prêtes à s'élancer aujourd'hui dans les eaux de la rivière Sainte-Marie pour se disputer la victoire dans une course de cinq milles. Ce "petit" marathon, attraction principale du quatrième jour de la grande semaine sportive, promet de fournir une vive lutte entre les divers concurrents.

Johnny Walker, un vétéran de Toronto, et instructeur de plus d'un fameux nageur, a plusieurs de ses artistes inscrits dans le marathon parmi lesquels mentionnons George Young et Margaret Ravior, la célèbre nageuse de Philadelphie.

Young, qui a gagné l'an dernier la course de 15 milles dans le lac Ontario, est en superbe condition. Il nage comme il ne l'a jamais fait dans le passé.

Parmi les autres protégés de Walker inscrits dans la course, mentionnons Marvin Nelson et Ernest Vierkoetter, deux anciens gagnants du marathon du lac Ontario.

Gianni Gambi, le sensationnel petit nageur italien, et Isador Sponder, de Port Colborne, sont deux autres concurrents dans la course de cinq milles de cet après-midi.

Côte des Neiges invincible

Le club Barsalou leader de la Ligue Starr rendait visite, mercredi soir, aux protégés du gérant Goyer, mais ne fut pas plus chanceux que ses prédécesseurs; il dut s'avouer vaincu devant la formidable équipe du Côte-des-Neiges par le score de 5 à 4.

P. Langlois, J. Groulx, A. Prezeau, Ed. Langlois menèrent l'attaque des vainqueurs, faisant 7 hits, sur le lanceur Cossette, tandis que Doray, lanceur local, n'accorda que 6 hits espacés à Carmel, Jack Ernst, Savard, Mathieux, etc., J. Groulx et Poirier sur la défensive furent incomparables, acceptant plusieurs chances sans erreur, volant ainsi plusieurs hits au Barsalou.

Dimanche, le Shoe and Last United, un des plus forts clubs de l'association des Gérants, avec sa phalange d'étoiles telles que Carr, Marion, Rice, Strong et Philipa, rendra visite au Côte-des-Neiges, avec la résolution bien arrêtée de vaincre, mais le gérant Goyer aura son mot à dire et avec Langlois, Vincent, Morenger, Groulx, Prezeau, etc., escompte déjà la victoire.

Les plus forts clubs amateurs de la province sont priés de communiquer avec le gérant, Ph. Goyer, tél. Marquette 4438, le jour, et Elwood 2608, le soir.

Association du Parc Jarry

ST-JEAN BERCHMANS vs GAGNON DU NORD

Le club de baseball Gagnon du Nord, qui est en tête de l'Association du Parc Jarry, recevra, vendredi soir, à 7 heures, au Parc Jarry, la puissante équipe Saint-Jean-Berchmans, pilotée par M. Comtois. Cette partie n'a été organisée qu'après de longs pourparlers avec l'organisateur Léopold Lescarbeau. Elle est ailleurs attendue avec impatience par le supporteurs des deux équipes. Le Saint-Jean-Berchmans enverra probablement dans la boîte Edouard Bergeron, qui est l'admiration du Parc Jarry, étant l'un des gars du Nord. Bergeron a une balle rapide et il sera intéressant de voir les Racette, Garand, René McNeil, Toupin, Raymond, Gagné, Rice et Barrette, tous de durs frappeurs du Gagnon du Nord. Ils se surpasseront, vendredi soir, pour faire honneur à la bonne renommée de leur club. Roméo McNeil, Prouix seront probablement les lanceurs pour cette partie, et William Moreau, le petit, mais habile receveur, sera derrière elo marbre pour compléter cette phalange de joueurs. Nous aurons l'avantage de voir pour le Saint-Jean-Berchmans des étoiles comme les Cloutier, Dufault, Grégoire, Sarazin, Vanier Cardinal et Gauthier. Comme cette partie aura une attraction de haute valeur, Jos. Dépatie anticipe une foule record. Inf. Jos. Dépatie, 151 de Castelnau, Dollard 0060, ou Léopold Lescarbeau, 7752 Lajeunesse, Plat. 9106, entre midi et 1 heures.

Condoléances—Extrait des minutes d'une assemblée spéciale des directeurs du club de baseball Gagnon du Nord tenue le 13 juillet 1932, sous la présidence de M. Oscar Cagné:

"Proposé par M. George Frigon, secondé par M. Jos. Dépatie: Que les directeurs et membres du club de baseball Gagnon Du Nord, de l'Association Sportive du Parc Jarry, ont appris avec regret la mort du pompier Lionel Juneau, de la caserne No 46, et qu'ils offrent à la famille l'expression de leurs profondes condoléances".

POSITION DES CLUBS

	G.	P.	Nul	Pts
Gagnon du Nord	4	1		8
Le Nord Amateur	3	1		6
Restaurant Courval	2	2		4
Orange Bloom	1	1	1	1
L'Aiglon	1	3	1	3
Mile-End		2		0

Informations pour l'association du Parc Jarry, Oscar Cagné, secrétaire, 8302 Saint-Gérard ou à Léopold Lescarbeau, 7752 Lajeunesse, Plateau 9106, entre midi et 1 heure.

CLUB PETIT

Le club de balle molle R. Petit a remporté trois brillantes victoires, battant le Leramée par 11 à 5, le Mercier par 17 à 6 et le S.-Paul par 12 à 11. Charles Godin s'est distingué en frappant trois coups de circuit.

Le R. Petit lance un défi à tout club amateur de la province. Inf. Will. 8357, R. Jalbert, 222 rue Bourget, S.-Henri.

LE TENNIS

(Du correspondant de la PRESSE)

Sherbrooke, 28.—Le sixième tournoi annuel de l'Association de Tennis de Sherbrooke s'est poursuivi avec succès en deuxième ronde hier soir sur les courts St-Francis et Country Club. Onze parties ont été jouées dans le cours de la soirée dans les catégories doubles pour hommes, simples pour hommes et doubles pour dames. M. L.-J. Rouleau, organisateur du tournoi, avertit les concurrents qu'en règle générale, les parties arrêtées par la température seront toujours remises au lendemain.

Le tournoi marche rondement, et on croit que les finales des simples et doubles pour dames seront jouées cette fin de semaine-ci.

Voici les résultats des parties d'hier:

Doubles pour hommes: Workamn et Simineau gagnent contre Swallow et Dunbar, 6-1, 6-0. L. Gagné et V. Vincent gagnent contre Lanctôt et Delisle, 3-6, 6-2, 6-3. A. Reid et T. Stevens gagnent contre N. Lowe et A. Wheeler, 6-2, 6-1; Côté et R. Gagné gagnent contre Brindamour et Rouleau, 6-1, 6-2; Courchesne et Robert gagnent contre H. Crochetière et Parsons, 6-1, 6-8, 6-0; Wolfe et Hall gagnent contre Bertrand et Mutchlet, 7-5, 6-2; Grégoire et G. Bertrand gagnent contre Goyette et Lerte, 6-1, 6-4; M. Dunsmore et R. Dunsmore gagnent contre Charest et Marcotte, 6-1, 6-3.

Simples pour hommes: L. Goyette défait C. Bertrand dans une partie reprise par 10-8, 5-7, 6-3.

Doubles pour dames: Mme Lowe et Mlle H. Wolfe gagnent contre Mlles Timmons et McNamara, 6-1, 6-2; Mlles F. Bradley et S. Loomis gagnent contre Mlles Langis et Veilleux, 6-1, 6-4.

BRILLANTE VICTOIRE DU VILLE-EMARD

L'équipe de tennis Ville-Emard vient de remporter sa plus glorieuse victoire de la saison en battant la fameuse équipe des Chevaliers de Colomb de Verdun par 6-1. A lire le résultat, on pourrait croire que le tournoi ne fut pas intéressant; pourtant les Chevaliers furent les plus dangereux adversaires que nos joueurs aient rencontrés jusqu'ici. Mais les hommes de M. Méthot étaient invincibles. Il fallait voir M. Johnston bombarder ses adversaires avec force balles décevantes et toujours placées en quelque endroit désert, le sang-froid, le jugement et la dextérité du Dr Olivier, l'agilité de notre meilleur joueur de filet, M. Pilon, qu'on croirait mû par quelque ressort mystérieux, la souplesse de nos jeunes: Plouffe, Beaulieu, Francoeur et Jodoin. Bref, ce fut un régal pour les fervents du beau jeu anglais. Il convient aussi de mentionner la belle tenue des visiteurs; ils ont eu Deguise, Sénécal et Robitaille des joueurs de première valeur. Et que dire de leur bel esprit sportif!

Voici le résultat détaillé de ce tournoi:

Doubles pour hommes: Workamn et Simineau gagnent contre Swallow et Dunbar, 6-1, 6-0. L. Gagné et V. Vincent gagnent contre Lanctôt et Delisle, 3-6, 6-2, 6-3. A. Reid et T. Stevens gagnent contre N. Lowe et A. Wheeler, 6-2, 6-1; Côté et R. Gagné gagnent contre Brindamour et Rouleau, 6-1, 6-2; Courchesne et Robert gagnent contre H. Crochetière et Parsons, 6-1, 6-8, 6-0; Wolfe et Hall gagnent contre Bertrand et Mutchlet, 7-5, 6-2; Grégoire et G. Bertrand gagnent contre Goyette et Lerte, 6-1, 6-4; M. Dunsmore et R. Dunsmore gagnent contre Charest et Marcotte, 6-1, 6-3.

Simples pour hommes: L. Goyette défait C. Bertrand dans une partie reprise par 10-8, 5-7, 6-3.

Doubles pour dames: Mme Lowe et Mlle H. Wolfe gagnent contre Mlles Timmons et McNamara, 6-1, 6-2; Mlles F. Bradley et S. Loomis gagnent contre Mlles Langis et Veilleux, 6-1, 6-4.

BRILLANTE VICTOIRE DU VILLE-EMARD

L'équipe de tennis Ville-Emard vient de remporter sa plus glorieuse victoire de la saison en battant la fameuse équipe des Chevaliers de Colomb de Verdun par 6-1. A lire le résultat, on pourrait croire que le tournoi ne fut pas intéressant; pourtant les Chevaliers furent les plus dangereux adversaires que nos joueurs aient rencontrés jusqu'ici. Mais les hommes de M. Méthot étaient invincibles. Il fallait voir M. Johnston bombarder ses adversaires avec force balles décevantes et toujours placées en quelque endroit désert, le sang-froid, le jugement et la dextérité du Dr Olivier, l'agilité de notre meilleur joueur de filet, M. Pilon, qu'on croirait mû par quelque ressort mystérieux, la souplesse de nos jeunes: Plouffe, Beaulieu, Francoeur et Jodoin. Bref, ce fut un régal pour les fervents du beau jeu anglais. Il convient aussi de mentionner la belle tenue des visiteurs; ils ont eu Deguise, Sénécal et Robitaille des joueurs de première valeur. Et que dire de leur bel esprit sportif!

Voici le résultat détaillé de ce tournoi:

Simples: Déguise bat Francoeur, 8-6, Johnston bat Robitaille, 6-1; Beaulieu bat Giroux, 6-2; le Dr Olivier bat Sénécal, 6-2.

Doubles: le Dr Olivier et Johnston battent Déguise et Robitaille, 6-1; Plouffe et Pilon battent Giroux et Rousuin, 6-4; Beaulieu et Jodoin battent Leduc et Sénécal, 6-3. Les deux clubs se rencontreront de nouveau à Verdun, vendredi, le 29 juillet.

Au Parc Lafontaine

Le Parc Lafontaine était dimanche dernier le théâtre d'une belle démonstration lors de la partie de balle au camp entre les clubs Brien et Carribou.

Immédiatement après la partie, la populaire fanfare de Rosemont, la garde S.-Philomène de Rosemont, dont M. F. Gagnon est le président, et sous la direction du professeur J. Plante, parada sur le terrain. Suivaient la garde, l'échevin J.-H. Brien, A.-N. Giroux, secrétaire de la ligue; M. A. Billeau, propriétaire du J.-H. Brien; Chs Méthot, arrivellant; J.-O. Branchand, directeur-organisateur; A.-E. Saucier, président de la Ligue du Parc Lafontaine, et autres.

La garde, parada sur le terrain tout en jouant une jolie marche.

M. J.-H. Brien, échevin du quartier Rosemont, lança la première balle et le populaire président de la ligue, M. A.-E. Saucier, l'a reçue. La partie fut de toute beauté.

Le service d'ordre était sous la directiots du lieutenant Geoffrion. Inutile de dire qu'il fut parfait. A noter que le J.-A. Brien a gagné la partie, sur un total de 17.

Informations, A. Bolleau, 5477, 4e avenue, Rosemont. Tél. CHerrier 6788.

VICTOIRE DU VOISARD

Le Rest. Voisard a battu le Dugal lundi soir dernier au Parc Lafontaine. Ce soir il rencontrera le Savoie au Parc Jarry, il demande à tous ses joueurs de se rendre au restaurant pour 6½ hrs.

Le Rest. Voisard a subi une défaite aux mains du Melrose dimanche dernier. Maintenant ayant son équipe au complet, il défi le MelRose de lui accorder un partie revanche, sur son propre terrain.

Inf. Azarie Gernier, AM. 8339.

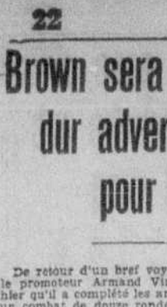

Santé minée par de durs travaux...

On ne se rétablit pas sans le vouloir ni surtout sans se bien traiter. Pour un homme affaibli, souffrant de quelques malaises, tels que:

Maux de reins — Troubles d'estomac
Rhumatisme — Fatigue
Epuisement — Malaise général

se bien traiter ne consiste pas à absorber quantité de médicaments ou à se payer des stimulants de toutes sortes. Se bien traiter pour un homme, c'est prendre les Pilules MORO, spécialement préparées pour les Hommes, par la Cie Médicale Moro, 1566, rue S.-Denis, Montréal.

Partout ou par la poste: 50c la boîte ou 3, $1.25.

"J'avais contracté un mal de reins terrible à soulever des objets lourds et je ne savais que faire pour faire cesser ces douleurs, ramener mon appétit et mes forces, qui avaient beaucoup diminué à la suite de cet effort. J'ai pensé aux Pilules MORO pour les hommes et à la quatrième boîte je me suis senti soulagé et plus fort. L'appétit m'était revenu et je pouvais travailler avec facilité. Enfin, ma santé en général était meilleure." Alph. Tardif, 103, Kellogg, Fall River, Mass.

Pilules MORO pour les hommes

Les magasins des clients satisfaits — Le jeu est bon pour la santé

VENTE D'ARTICLES DE SPORT

Rabais considérables sur tous les accessoires et vêtements de sport. GOLF, TENNIS, PECHE, NATATION et BALLE MOLLE. Tout du stock de la saison. Venez de bonne heure vous rendre compte des aubaines suivantes et d'autres trop nombreuses pour être mentionnées.

TENNIS

Plus de 100 raquettes de tennis échantillons de divers modèles et pesanteurs. Prix spéciaux pour écouler rapidement.

Prix ord. $3.25 à $6.00 . . . $1.95

Prix ord. $7.50 à $10.00 . . . $3.95

Filets — galons — poteaux à prix grandement réduits.

Enveloppes 29c

Poignées de caoutchouc. 19c

Presses. Rég. 65. 39c

Presses. Rég. $1 59c

NATATION

"REGENT"

Costumes de bain tout laine. Rég. $2.50. Ch. . . . 99c

Costumes de bain ajustés

"HOLLYWOOD"

Rég. $3.50-$4.50 Ch. . . . $1.50

Prière de se hâter — nous n'en avons que 100.

BONNETS DE BAIN

Ecoulement de soldes. Valeur jusqu'à $1.25. 29c

SOULIERS DE BAIN

Ecoulement de soldes. Valeur jusqu'à $1.25. 59c

Autres marques bien connues échantillons et soldes.

A écouler à 30% de rabais.

GOLF

Tige Hickory—fers et bois Rég. $1.50 . . 99c ch.

Notre rég. plaqué chrome — fers et bois $1.50

Bâtons de golf assortis, valeur $4 à écouler à $2.95

Le solde de nos sacs et bâtons, valeurs $3.95 à $15, à écouler à 33⅓ de rabais

Sacs Golf. Rég. $3.35 $1.95

Balles de golf "Electrad" 5 pour $1.00

REPARATION DE RAQUETTES DE TENNIS par un expert

Une seule corde 15c et plus

Toute la raquette $1.50

SOULIERS DE SPORT

TENNIS Rég. jusqu'à $3.95 99c | GOLF Rég. $5.95. $3.50 | BAIN Régulier $1.25 . . . 59c

Vêtements de Sport

"Sweat Shirts" Rég. $1.75, pour 99c

Chemises de tennis, Rég. $1.25, pour 69c

AGRES DE PECHE

Tout notre stock de cannes à pêche—Moulinets—Lignes—Bidons à vérons (Minnows) —Hameçons — Filets — Mouches — Attirails — Flotteurs — Cuillers — Plugs — Amorces. A écouler à MOITIE PRIX

Balles dures et molles

Tout notre stock de balles — bâtons — gants — mitaines — masques — livres — protecteurs, etc. à 30% de rabais

ELECTRICS & RADIO Limited

758 rue St-Pierre
Entre Craig et St-Jacques
HArbour 4103

5665 ave du Parc
Quelques portes au sud de Bernard
CRescent 1127

DANS L'AIR

SUR TERRE

SUR MER

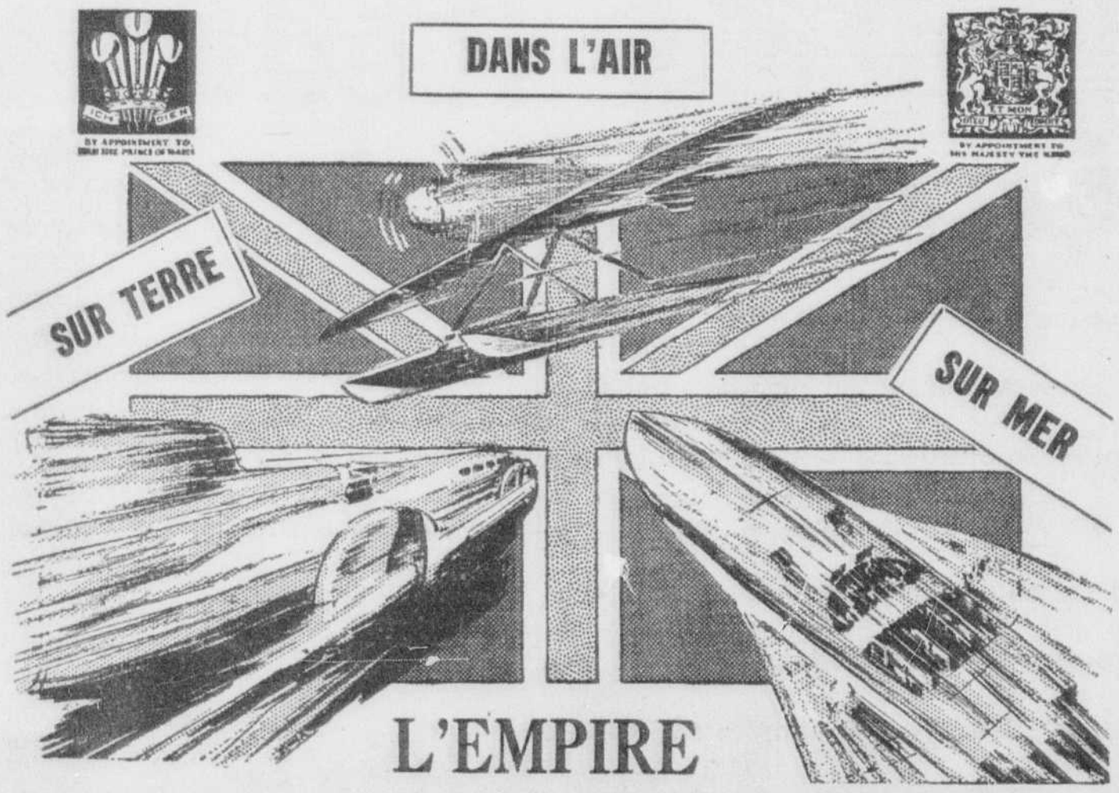

L'EMPIRE BRITANNIQUE BAT LA MARCHE!

Super-chargeurs qui gémissent... échappements qui mugissent... fiers et puissants moteurs s'élançant à la bataille. Dans l'effort général pour briser les records mondiaux, le génie britannique a produit les machines. Une firme absolument britannique a produit le lubrifiant qui a permis de telles vitesses—Castrol! Castrol est le lubrifiant économique pour usage universel... Composée des plus belles huiles de ricin et minérales par le procédé Wakefield. Elle est vendue dans le monde entier. A cause de sa qualité supérieure, Castrol donne quatre fois plus de parcours... 2,000 milles d'impeccable lubrification sans vidange. Epargne beaucoup plus que le prix qu'elle coûte. Approchez-vous là où vous verrez l'enseigne Castrol.

119.8 M. A L'HEURE

Nouveau record de canot de course avec Miss England III établi à Loch Lomond par KAYE DON faisant usage de CASTROL

PLUS DE RECORDS A SON CREDIT QUE TOUTES LES AUTRES HUILES Réunies!

L'HUILE À MOTEUR CASTROL WAKEFIELD

PRODUIT D'UNE FIRME ABSOLUMENT BRITANNIQUE

200

2000 MILLES SANS CHANGER D'HUILE

POUR SANTE ET AGREMENT

LA BELLE "DOW" —la santé même!

Que sont les ENZYMES?

Les enzymes sont des ferments solubles essentiels, présents dans les sucs digestifs et dans certains aliments, dont ils transforment les éléments nutritifs de façon à les rendre assimilables. SANS leur concours, la plupart des êtres vivants ne pourraient trouver leur subsistance dans la nourriture.

La Bière Dow Old Stock aide à la reconstitution des muscles, raffermit les nerfs, contribue au soulagement de la fatique mentale et physique et favorise la digestion.

Elle produit ces résultats parce qu'elle comporte des éléments nutritifs aisément digestibles, que les ENZYMES (naturellement présentes dans l'orge maltée et la levure) extraient des ingrédients simples et réconstituants servant à la fabrication de la bière. Le procédé de brassage Dow est prévu spécialement pour favoriser la pleine réaction des ENZYMES.

De sorte que dans la Bière Dow Old Stock, vous trouvez nutrition, santé et propriétés tonifiantes, en même temps qu'une saveur rafraîchissante et stimulante.

SES "ENZYMES" FAVORISENT LA SANTE

Bière Dow Old Stock

40F

On achève ces conversations préliminaires

Les propositions faites seront examinés par les experts des pays intéressés.

ECHANGES DE VUES

(De notre extra d'hier)
(Du correspondant de la PRESSE.)

Ottawa, 27.—Les conversations préliminaires entre les dominions, Austrelie, Nouvelle-Zélande, Etat libre d'Irlande et Canada, sont partiquement terminées. Des propositions définies ont été faites, propositions qui seront examinées incessamment par les experts des différents pays intéressés, y compris ceux de la Grande-Bretagne. On peut en dire autant des conversations préliminaires qui ont eu lieu entre les représentants des dominions intéressés dans le commerce d'exportation des viandes.

Aujourd'hui, il n'y a pas de réunion de comités ni de sous-comités. De simples conversations, d'un caractère officieux, ont lieu. Il importerait peut-être d'insister sur ces conversations qui ne sont pas, à vrai dire, des réunions formelles, mais de simples échanges de vues. Ces conversations sont de deux sortes.

La première catégorie comprend les échanges de vues entre les délégués des dominions qui sont intéressés dans certaines commodités: le beurre, les viandes, les céréales, les métaux de base, etc.

Les Dominions expliquent leurs besoins, leurs productions, la valeur respective de leurs placements, de leur capacité de production, etc. Tout ceci, pour en arriver à formuler des offres susceptibles d'être acceptées par la Grande-Bretagne. Quand de semblables ententes préliminaires sont conclues, le travail n'est cependant pas encore terminé. Il s'agit ensuite de soumettre ces accords aux experts et techniciens de chaque dominion, y compris deux de l'Angleterre.

A bien remarquer que cette première catégorie de conversations se tiennent uniquement entre dominions, l'Angleterre n'y participant pas. Lorsque les experts des dominions et ceux de la Grande-Bretagne ont réuni tous les renseignements sur la question à l'étude, ils sont prêts à préparer des propositions définies à l'Angleterre. Celle-ci les étudiera, à son tour.

La seconde catégorie.

La seconde catégorie de conversations comprend celles qui ont lieu entre la Grande-Bretagne et un dominion. Elles ont un caractère bilatéral. Pour le moment, l'Angleterre converse avec chaque dominion en particulier, dans le but de conclure des arrangements avec lui. C'est la meilleure procédure à suivre, dit-on.

Comme nous venons de le dire, les conversations entre dominions intéressés dans l'exportation des produits laitiers et des viandes sont presque terminées. Celles, entre dominions également, au sujet des fruits, commencent cet après-midi, et celles au sujet des métaux de base, demain.

Le comité des relations commerciales et financières se réunira de nouveau, demain, sous la présidence de l'hon. H.-H. Stevens, ministre du commerce du Canada. Chaque délégation devra ensuite étudier la situation de la monnaie dans son pays, et faire rapport au comité général.

La contrebande vers les Etats-Unis fort diminuée

(De notre extra d'hier)

La contrebande des spiritueux a fortement diminué aux Bahamas en direction des Etats-Unis et la diminution n'a été qu'en s'accentuant depuis un an, d'après une déclaration faite par M. C. Solomon, de Nassau, Bahamas, négociant en vue et frère du receveur général de cette possession anglaise, à un rédacteur de la "Presse", ce matin.

M. Solomon a déclaré également que les Bahamas n'étaient pas directement représentées à la conférence d'Ottawa jusqu'à maintenant.

Un service aérien bi-hebdomadaire est maintenant assuré entre les Bahamas et les Etats-Unis; le trajet ne durant plus que 1 h. 45.

Il prend des chances . . . mais pas *celle-ci*

Prendre des chances, il connait cela! Mais il sait cependant se protéger. Il sait à quoi il s'expose en faisant une chute ou un effort. Il porte toujours un suspensoir athlétique.

Et vous, que faites-vous? Vous avez aussi besoin de protection quand vous vous livrez à de violents exercices, lorsque vous faites de longs voyages en auto ou que vous restez longtemps debout.

Portez un suspensoir athlétique... mais un *bon*.... un PAL, à $1.25, chez votre pharmacien. Le PEP, à 75c, est aussi excellent, bien que moins dispendieux. Fabriqués, avec d'autres, par Bauer & Black.

PAL

BAUER & BLACK LIMITED
TORONTO

aussi les fabricants des fameux suspensoirs pour auto et OPC

La confession de G. Bernard a été admise

Bernard subira son procès pour le meurtre de Ludger Chapdelaine.

Autre enquête

(De notre extra d'hier)
(Du correspondant de la PRESSE.)

Sherbrooke, 27.—Gédéon Bernard, 32 ans, de Bishops Crossing, a été condamné ce matin par le magistrat J.-H. Lemay, à subir son procès au prochain terme des assises pour le meurtre de son beau-frère Ludger Chapdelaine, d'East-Angus, décédé le 6 mars dernier. Un seul témoin, le détective Hector Dorais, de la Sûreté a été entendu à l'enquête, les procureurs de la Couronne, Mes Wilfrid Lazure, et Césaire Gervais, pour la défense, ayant consenti mutuellement à faire servir les témoignages dans la cause de dame Béatrice Bernard, des Drs Rosario Fontaine, J.-P.-C. Lemieux, ainsi que celui de M. Wilfrid Veilleux.

Le détective Dorais a produit à l'enquête une confession écrite et signée de l'accusé Gédéon Bernard dans laquelle celui-ci déclara en résumé qu'il a acheté de l'arsenic chez le Dr Lemieux, de Weedon, à la demande de sa soeur, qui lui dit qu'elle voulait empoisonner son mari; qu'il acheta de ce poison à deux reprises et qu'il tenait de sa soeur qu'elle avait mis de ce poison dans les aliments de son mari.

Avant la production de la confession écrite, en Cour, Me Gervais s'est objecté à cette procédure, déclarant que les aveux avaient été recueillis de façon illégale par le détective, mais le président du tribunal a permis la production du document.

Le premier témoin à l'enquête ce matin fut le détective Hector Dorais de la sûreté provinciale qui a opéré l'arrestation de Gédéon Bernard.

Dans la cause de la femme Bernard, la Couronne a demandé l'ajournement de l'enquête préliminaire à la semaine prochaine à cause de l'absence d'un témoin.

Les obédiences chez les Oblats

(De notre extra d'hier)

Le Très Révérend Père Philémon Bourassa, provincial des Pères Oblats de Marie-Immaculée, vient de faire connaître, à l'issue de la retraite à Ottawa, les obédiences suivantes touchant le personnel des maisons de langue française. Cette retraite fut prêchée par le R. P. Chabot, O.M.I., curé du Cap-de-la-Madeleine et fut suivie par 75 religieux. Voici la liste de ces changements:

Au Scolasticat d'Ottawa: les RR. PP. Henri Matte et Gérard Lesage, de Rome.

Au Scolasticat de Richelieu: les RR. PP. Alfred Bétournay, de Montréal, et Gustave Sauvé, du Scolasticat d'Ottawa.

A l'Université d'Ottawa: Les RR. PP. Philippe Scheffer, du Scolasticat de Lebret; Gabriel Morvan, du Juniorat de Chambly; Jules Martel, du Noviciat de Ville LaSalle, et Charles Laframboise, de Rome.

Au Juniorat d'Ottawa: les RR. PP. Henri Morisseau, de Kapuskasing, et Gaston Champagne, d'Ottawa.

Au Juniorat de Chambly: les RR. PP. Aurélien Bastien et Rosario Cournoyer, tous deux d'Ottawa.

A S.-Pierre de Montréal: les RR. PP. Philias Garneau, d'Outremont, et Alcide Mathieu, de l'Université d'Ottawa.

A S.-Sauveur, Québec: le R. P. Albert Lortie, du Cap de la Madeleine.

A Jésus-Ouvrier, Québec: le R. P. Maurice Savard, d'Ottawa.

A Mont-Joli: le R. P. Wilbrod Laberge, du juniorat d'Ottawa.

Au Cap (sanctuaire): le R. P. Paul-Emile Breton, de l'Université d'Ottawa.

Au Cap (paroisse): le R. P. B. Boyer, de Richelieu.

Au chapelinat d'Outremont: le R. P. Antoni Maillette, du juniorat d'Ottawa.

Au noviciat de Ville LaSalle: le R. P. Stanislas Larochelle, d'Ottawa.

A Notre-Dame de Hull: le R. P. Lionel Scheffer, du Scolasticat d'Ottawa.

A Maniwaki: le R. P. J.-Marie Gauthier, de Montréal.

A Ville-Marie: le R. P. Octave Paradis, de Gravelbourg.

A Kapuskasing: le R. P. Jacques Filteau, du Natal; le R. P. Alb. Goyer, du Cap.

A Pointe-Bleue: Lac Saint-Jean: le R. P. Jos. Décarie, de la baie James.

A Gravelbourg: le R. P. Antoine Brunet, de l'Université d'Ottawa.

Au Scolasticat de Natick, E.-U.: le R. P. Vincent Caron, de Rome.

Au Basutoland: les RR. Pères Delphis Desrosiers, de Rome, Marcel Bélanger, du juniorat de Chambly; Paul Corneillier et Maxime Charbonneau, du scolasticat d'Ottawa.

Cinq frères convers seront également envoyés au Basutoland. Le départ aura lieu le 25 août prochain.

Un petit chasseur se fait dérober ses deux bécanes en 6 semaines

(De notre extra d'hier)

Mme Bolduc, 5135 avenue du Parc, appt 1, racontait hier avec des larmes dans la voix, les malheurs successifs qui ont frappé son jeune fils, Albert. Depuis six semaines, l'adolescent s'est fait dérober deux bicyclettes qu'il avait achetées à même ses petites économies et dont il se servait pour faire des messages afin d'aider sa mère, veuve, pianiste dans un cabaret.

Il y a trois ans, Albert acquérait une bécane et entrait à l'emploi d'un magasin, comme messager. Récemment, il ne la trouva plus à l'endroit où il l'avait déposée avant d'aller porter un paquet à un client. Sur le conseil de sa mère qui voyait avec inquiétude la dépense de billets de tramways que faisait chaque semaine, depuis la disparition de sa bicyclette, le jeune homme obligé quand même de faire ses courses, il acheta un autre vélocipède dont il payait le coût par versements hebdomadaires. Etant allé hier chez Birks et y ayant déposé dans la cave, sa nouvelle machine, il eut le grand chagrin de ne plus le retrouver à son retour. La chaine qui l'attachait au mur avait été limée. La police enquête.

Un meurtre par vengeance

(De notre extra d'hier)

San José, Californie, 27. — Les autorités policières de San José rapportent aujourd'hui une histoire de vengeance qui a amené un jeune homme de 20 ans à tuer sa tante et à tenter de tuer son oncle, importateur et exportateur de Manille. Le jeune homme aurait voulu venger une injustice faite à son père par l'oncle et la tante. Le jeune homme, George Douglas Templeton, étudiant à l'université de Californie, a confessé à Oakland où il a été arrêté hier.

BERGERON

—M. et Mme Télesphore Baron recevaient dernièrement leur fils en religion Frère Martinien Armand des Ecoles Chrétiennes. Il y avait 7 ans que leur fils n'avait pas revu la maison paternelle. A cette occasion M. et Mme J. Ferdinand Baron de S.-Rédempteur, M. et Mme Léo Ménard (Annette) M. et Mme Welly Roy (Lina) Mlle Rolande Baron, de Québec, M. et Mme Antonio Baron de Saint-Agapit se rendirent au foyer paternel.

PAULUS — par J. MILLAR WATT

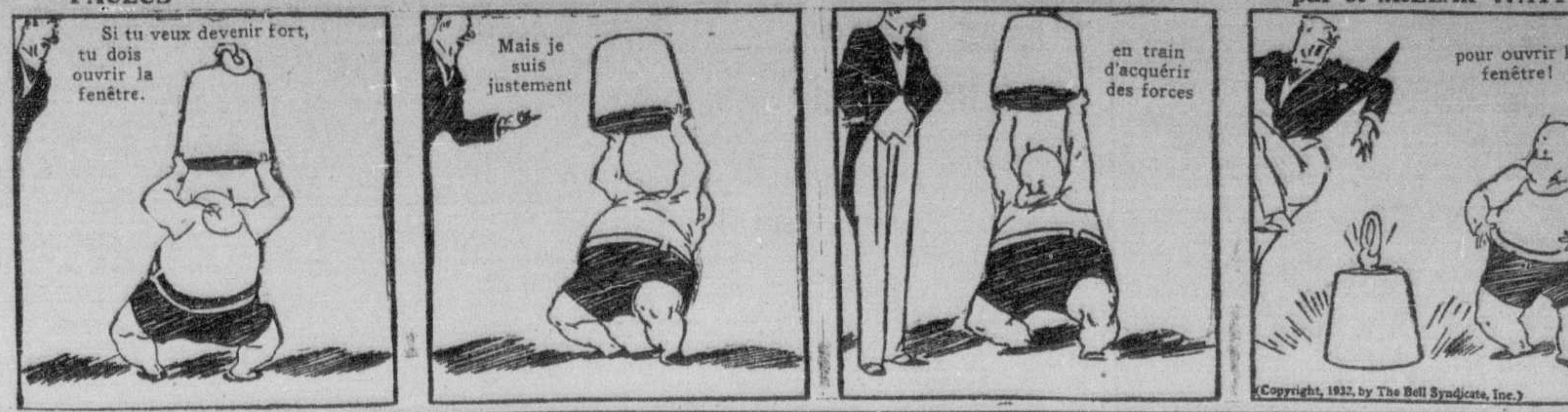

Bourse de New York

(De notre extra d'hier)
(Par Jenks, Gwynne & Co.)

	Ouv.	Haut	Bas	2 45
Abitibi	¾	¾	¾	¾
Adams Express	2⅞	2⅞	2¾	2¾
Air Reduction	37⅞	37⅞	36¾	37⅞
Allegheny Corp.	1	1	⅞	1
Allis-Chalmers	6¼	6¼	5⅞	6¼
Allied Chemical	50⅝	51¼	49⅝	51
Amerada Corp.	18	18⅜	18	18
Am. Ag. Ch. of Del.	5	5	5	5
Am. Bank Note Co.	8½	8½	8½	8½
Am. Brake Shoe	9	9	9	9
Am. Can.	35½	35⅞	34⅞	35⅞
Am. Car & F.	6⅝	6¾	6¼	6½
Am. & Foreign Po.	3½	4⅛	3¼	4⅛
American Metals	2⅝	2⅝	2½	2⅝
Am. Inter. Corp.	4⅜	4½	4⅜	4½
Am. Ice	10	10	8⅛	8½
Am. Locomotive	6⅞	6⅞	6⅞	6⅞
Am. Mach. & Fdy	10	10	10	10
Am. Power & Lt.	5¾	6⅛	5½	6
Am. Radiator	4⅞	5	4⅝	5
Am. Smelting	8⅝	9¼	8⅝	9¼
Am. Steel Found.	5⅜	5⅜	5⅜	5⅜
Am. Sugar	21	21	21	21
Am. Tel. & Tel.	78½	79½	77⅝	79½
Am. Tobacco	58¾	58¾	58¾	58¾
Do "B"	59½	60⅜	58¾	60⅝
Am. Waterworks	14⅝	15¾	14½	15⅝
Anaconda Copper	4½	4½	4⅜	4½
Armour "A"	1½	1½	1½	1½
Do "B"	¾	¾	¾	¾
Atchison	26⅝	27⅞	26¼	27⅞
Atl. Coast Line	14	15	14	15
At. Refining Co.	15⅛	15½	14⅞	15⅝
Auburn Motors	54	56	53	56
Baldwin Loco.	4½	4½	4½	4½
Balt. & Ohio	7⅛	8	7⅝	8
Barnsdall Corp.	5	5⅜	5	5¼
Bendix	6¼	6¼	6¼	6¼
Best & Co.	8½	8¾	8⅜	8¾
Bethlehem Steel	12¼	12¼	11¾	12¼
Borden's Co.	25⅞	26¼	25⅝	26¼
Borg. Warner	4¾	4¾	4¾	4¾
Brook Union Gas	59	61	58½	61
Brooklyn M. T.	21⅛	22⅜	21	22½
Byers, A. M.	10½	10½	10⅛	10½
Burroughs Ad. Ma.	8	8	7½	7½
California Packers	7	7	7	7
Canada Dry	11¼	11¼	10¾	11¼
Canadian Pacific	12⅝	12⅞	12¼	12⅞
Case, J. I.	27½	29⅜	27⅜	29¼
Cerro de Pasco	6¼	6¼	6	6¼
Chesapeake & Ohio	12¾	13¼	12⅝	13¼
Chesapeake Corp.	7⅜	7⅜	7⅜	7⅜
Chic. M. & St. P.	1⅜	1⅜	1⅜	1⅜
Do. pfd	2	2	2	2
Chrysler	7⅞	8	7¾	8
Coca Cola	80¼	81	78½	81
Columbia Carbon	20¾	21¼	20¼	21¼
Columbia Gas	7½	8¼	7⅝	8¼
Commw. South.	2⅛	2¼	2⅛	2¼
Congoleum	8½	9¼	8½*	9¼
Con. Gas	41¼	42½	40⅝	42½
Commercial Sol	6⅞	7⅛	6¾	7⅛
Cont. Baking 'A'	4	4	4	4
Do. "B"	¾	¾	¾	¾
Continental Can.	23½	23⅝	23¼	23⅝
Do. Insurance	11⅝	11¾	11⅝	11¾
Continental Oil.	5⅞	6	5⅝	6
Corn Products	32⅞	33½	32½	33½
Coty Inc	3¾	2¾	2¾	2¾
Crucible Steel	10	10	10	10
Curtiss Wright	1	1	1	1
Do "A"	2	2	2	2
Davison Chem.	2½	2⅝	2½	2⅝
Delaware & Hudson	45¼	45¼	44	45¼
Du Pont	25⅞	24⅞	24⅜	24¾
Drug Inc.	31⅝	32¼	31	32¼
Elect. Auto Lite	12	12½	11¾	12½
Elect. Power & Lt.	4	4¾	3⅞	4⅝
Elect. St. Batt.	20¼	20½	20¼	20½
Erie Rail. 1st pfd	4⅞	4⅞	4⅞	4⅞
Eastman Kodak	34⅝	40⅞	39⅛	40¼
Fiedlity Phoenix	10¼	10¾	10¼	10¾
First Nat. Stores	42½	42⅝	42	42⅝
Foundation Co.	2¼	2¼	2¼	2¼
Fox Film	1¾	1¾	1¾	1¾
Freeport Texas	16	16⅛	16	16⅛
Gen. Asphalt	8½	8⅝	8½	8⅞
Gen. Amn. Tank	13⅛	13⅛	12½	13⅛
Gen. Baking	13	13	13	13
Gen. Cigars	28	28	28	28
Gen. Electric	12¼	12⅝	11⅝	12⅝
Gen. Food	23⅝	23⅝	22⅞	23⅝
Gen. Motors	9	9	8¾	9
Gillette S. R.	16½	16½	16⅛	16½
Gold Dust	13⅞	14¼	13	14¼
Goodyear Tire	10¾	11⅝	10½	11⅝
Goodrich	3¾	4⅛	3¾	4
Gr. Northern pfd.	8⅝	9⅜	8⅝	9¼
Hershey Choc.	49¾	50	49½	49½
Houston Oil	13⅝	14½	13½	14⅝
Hudson Motors	5⅝	5¾	5¾	5¾
Ingersoll Rand	21¼	21½	21¼	21¼
Inspiration Copper	1½	1⅝	1⅝	1⅝
Inter. R. Trans.	5⅝	6½	5½	6½
Int. Bus. Machine	67¼	68¾	67	68¾
Int. Harvester	14⅞	16	14⅝	16
Int. Hydro-Elec.	5⅝	7¼	5⅝	7¼
Int. Nickel	5¾	5¾	5½	5⅝
Inter. Paper pfd.	3	3	3	3
Inter. Tel. and Tel.	5⅝	5⅝	5⅛	5⅝
Johns-Manville	12⅝	13	12	13
Julius Kayser	5	5	5	5
Kelvinator	4	4	3⅞	4
Kenn. Copper	6⅝	6⅞	6⅝	6⅞
Kresge	8⅝	8⅝	8¼	8⅝
Lambert Co.	33¾	33⅞	32	33⅞
Lehigh Valley	7⅝	8½	7⅝	8½
Liggett Myers B.	49	49½	48⅝	49½
Liquid Carbonic	12⅝	12⅝	12⅝	12⅝
Loews Theatre	20	20½	19½	20½
Lorillard Co.	13¾	14⅛	13¾	14
Mathieson Alkali	12½	12½	12¼	12½
May Dept. Stores	12	12¾	12	12½
McKeesport Tin	34¾	35¼	34½	35¼
Mid. Cot. Pete	6⅛	6⅝	6	6⅝
M. S. P. & S. S. M.	2¼	2¼	2¼	2¼
Missouri K. and T.	3⅜	3½	3⅜	3½
Do. pfd	8	8	8	8
Missouri Pacific	2⅜	2½	2¼	2½
Do pfd.	5⅜	5⅝	5⅜	5⅝
Mont. Ward	6⅝	7¼	6⅝	7¼
Nash Motors	10½	10⅝	10⅛	10¼
Nat. Biscuit	29	29⅝	28½	29⅝
Nat. Cash Reg.	8	8¼	8	8¼
Nat. Dairy Prod.	18	18⅜	17⅝	18⅜
Nat. Dist.	20⅜	21⅛	20⅜	21⅛
Nat. P. and L.	9¼	9¾	8⅞	9¾
New Haven	9⅝	10	9	9⅝
N. Y. Central	13⅝	14¼	13⅜	14¼
Norfolk and W.	69¼	60	69¼	70
North. Am. Co	18¾	19⅛	18	19¼
North. Pacific	11½	11⅝	10¾	11½
Noranda Mines	14⅞	14⅞	14⅝	14⅝
Otis Elevator	11⅜	12	11⅜	12
Owens Bottle	20	20	20	20
Pacific G. and E.	22	22¾	21⅞	22¾
Pacific Light	30¼	31½	30¼	31⅝
Packard Motors	2	2⅛	2	2⅛
Paramount Publix	2⅞	3	2⅝	3
Pen. R. R.	9½	10	9½	10
Phillips Pete	6⅛	6⅛	5⅝	5⅞
Prairie Pipe Line	10⅜	10½	10⅜	10½
Proctor & Gamble	24½	25	24¼	25
Public Ser. Corp	35⅝	37	34¾	36¾
Pullman	15½	16½	15¼	16⅛
Pure Oil	5⅜	5⅜	5¼	5⅜
Radio Corp.	4⅝	5½	4½	5½
Radio Keith	2⅞	3	2¾	3
Reading	20	21	20	21
Remington Rand	2¼	2¼	2⅛	2⅛
Reo Motors	1¾	1¾	1¾	1¾
Republic I. & S.	3⅞	3⅞	3⅜	3⅜
Reynolds "B"	30⅛	30¼	29¾	30¼
Richfield Oil.	1	1	1	1
Royal Dutch	17¼	17¼	17¼	17¼
Safeway Stores	37¼	39	37¼	39
Shell Union Oil.	4¾	4⅞	4¾	4⅞
Sears Roebuck	14¾	15	14½	15
St. Louis & S.F.	1¼	1¼	1¼	1¼
South Col. Edison.	21¼	21⅝	20⅝	21⅝
Southern Pacific	9⅝	10⅛	9⅝	10⅛
Southern Railway	3⅞	4½	3⅞	4¼
Standard Brands	11¾	12¼	11¾	12¼
Standard G. & El.	11½	12⅜	11	12¼
Stand. Oil, N.J.	28⅜	28½	27¾	28½
Stand. Oil, Cal.	23⅜	24⅜	23¼	24⅝
Stewart Warner	2⅞	2⅞	2⅞	2⅞
Stone & Webster	6¼	6⅞	6¼	6⅞
Studebaker	4⅛	4½	4	4½
Tennessee Copper	1⅝	1⅝	1⅝	1⅝
Texas Gulf Sulphur	17	17⅝	16⅞	17⅝
Texas Oil	13½	13¾	13	13¾
Texas Pac. Land	4⅜	4⅝	4¼	4½
Tide Water	3¼	3⅜	3	3⅜
Tri-Continental	2¼	2⅜	2¼	2¼
Tri-Continental pfd	51	51	51	51
Union Car & Car	18¾	18⅞	18⅛	18⅞
Union Oil, Cal.	10¾	11¼	10½	11¼
Union Pacific	38	40	37⅝	40
United Aircraft	10⅞	11⅜	10⅝	11⅜
Do. pfd	48	48	48	48
United Corp.	5⅝	6⅛	5½	6
United Fruit	19¾	21	19¼	21
United Gas Impro.	14⅝	15⅛	14½	15
U.S. Cast Iron Pipe	8¼	8½	8¼	8½
U.S. Ind. Alcohol	14⅝	15⅛	14½	15
U.S. Leather	2¾	2⅞	2¾	2⅞
U.S. Rubber	3⅜	3⅞	3⅜	3¾
U.S. Steel	25½	26	24⅝	25⅞
Util. oPwer & Light	2⅝	3	2⅝	3
Vanadium Steel	9¼	9¾	9½	9¾
Wabash "A"	2¼	2¼	2¼	2¼
Ward Baking "A"	1	1	1	1
Warner Bros.	1⅜	1⅜	1¼	1⅜
Western Maryland	4⅛	4⅜	4⅛	4¼
West. Union Tel.	18¾	18¾	18	18½
Westinghouse	20¾	21⅜	19¾	21⅜
White Motor	8⅝	9	8⅝	9
Woolworth Co.	29½	30	29	30
Worthington Pump	12¾	12¾	12½	12½
Wrigley, Jr.	32⅞	32⅞	32¾	32¾

L'armée du boni veut changer de campement

Washington, 28. — Une lutte épique avec les autorités du pays, qui dura dix jours, a pris fin aujourd'hui lorsque Walter-W. Waters, commandant des vétérans américains qui s'étaient rendus à Washington pour y réclamer leur boni et qui s'y étaient fixés depuis leur arrivée, a déclaré que ses hommes allaient évacuer la propriété du gouvernement fédéral.

Cette résolution fut précédée d'une longue conférence avec Pelham-D. Glassford, directeur de la police, et avec les commissaires du district de Columbia où est située la capitale des Etats-Unis.

Auparavant, le président Hoover s'était mêlé lui-même de suggérer l'évacuation afin que la réfection des édifices qu'occupaient les vétérans fût mise en oeuvre. "J'enverrai 200 hommes au nouveau campement de Bartlett, (dans Anacostia, situé en banlieue), dit Waters. Il ajouta que de l'argent avait été fourni par des amis de la cause. "Je n'ai cependant pas encore capitulé", fit-il en terminant sa déclaration.

Echos de Lévis

(Du correspondant de la PRESSE.)

Lévis. — L'abbé Willie Brulotte, nouveau prêtre, vient d'être nommé membre du personnel enseignant de l'Ecole apostolique à Lévis.

—La commission scolaire de Bienville a élu président le Dr Roméo Bourget. La commission a étudié le rapport financier pour l'année terminée le 30 juin, ainsi que le rapport de l'audition faite par M. Narcisse Belleau, trésorier de la cité de Lévis. La municipalité a terminé son année avec un montant de $1108.97 en banque.

—Les gardes fédérées de Lévis et Québec ont eu un "field-day" dimanche, à Lonzon, au camp militaire. Neuf gardes y participèrent.

—Environ 75 jeunes gens du patronage de Lévis et les religieux de cette institution sont allés visiter leurs amis du patronage de S.-Hyacinthe, dimanche dernier.

VAL RITA, ONT.

—M. Adélard Ruel, Mlles Alida Houle, B. Laurin et E. Chevrier, tous de Mattice, chez M. Alexandre Loiselle.

—Mme Albert Drouin et A. Lessard, de Tryatt, chez MM. A. Loiselle et H. Lessard.

—M. Antoine Deslauriers a épousé Mlle Jeanne Jetté.

—M. Alphonse Oulmet a épousé Mlle Elionnette Martin.

—Mlle Annette Legault, du couvent de Ramore, Ont., dans sa famille, en vacances.

—Récemment, a eu lieu une conférence agricole donnée par M. Daniel Pomerleau, agronome de Cochrane.

—M. et Mme I. Burcket, de Cochrane, et leur jeune fille, chez Mme Wilfrid Marchand.

—Notre nouveau curé, M. l'abbé J.-C. Grenier, est arrivé pour remplacer M. l'abbé A. Sauvé, nommé missionnaire-colonisateur, à Montréal.

—M. et Mme Théodore Lavoie, de Kapuskasing, en visite chez leurs parents, M. et Mme Maxime Riopel.

—Mme Germaine Lepage et ses deux fils, J.-B. et André, ont visité des parents à Rimouski.

—M. et Mme Ernest Guimond, leurs fillettes, Dolores et Violette, passent l'été à Fire River.

—MM. Alfred Lessard, Henri-Louis Loiselle et Georges Vézina, de passage à Kapukasing.

Cour Supérieure

Cour Supérieure. Chambre de Pratique. Le 28 juillet 1932. Présent: l'hon. juge Coderre. Les jugements suivants furent rendus:

Noranda Provisions Ltd vs J. W. Goyette; jugement pour $113.00 avec int. et dépens;

Blaze Cocolicchio vs Dame Olga Sharko et al et Western Ass. Co. et al., m.e.c.; jugement pour $307.00 suivant déclaration d'hypothèque;

Canadian Acceptance Corp Ltd vs Jean Robert; jugement pour $3080.86 avec int. et dépens;

Joseph-Arthur Blondin vs B. A. Lanthier; jugement pour $123.38 avec int. et dép.;

François-Xavier Jodoin vs Jehovah Maisonneuve; jugement pour $2,500.00 suivant déclaration d'hypothèque;

Canadian Acceptance Corp. Ltd vs J.-A.-E. Sabourin; jugement pour $279.60 suivant saisie-revendication;

Dame S. Sliwinska vs A. Hoffman; jugement pour $250.00 avec int. et dépens;

Living Room Furniture Manufacturers Ltd vs J.-J. Belisle; jugement pour $104.93 avec int. et dépens.

La Cie de Biscuits Aetna Ltée vs Oscar Lavigne; jugement accordant règle-nisi;

Dame Marie-Louise Céleste Ostigny vs The heirs of the late Vincent Duckworth; jugement pour $4,000.00 avec int. et dép.

Universal Collection and Adjustment Co. vs Jos. Leroux and City Electric Shop; jugement contre le tiers-saisi par défaut;

Dame Florence Matilda Kerr vs James Mason; jugement accordant requête pour ester en justice;

A. Hollander and Son Ltd vs Dame Fanny Cohen et vir; jugement pour $429.95 avec int. et dépens;

J.-A. Jolicoeur vs F. Di Lola et N. Guiliano, oppt.; jugement ordonnant l'examen de l'opposant;

E. Rosenzweig vs W. J. Baldwin; jugement pour $385.00 avec int. et dépens;

Dame Aurélie Laforge vs Aimé Leduc; jugement pour $127.00 avec int. et dépens;

The Royal Trust Co. vs Charles Ernest Perras; jugement pour $150.00 avec int. et dépens;

Dame Maria Daddaria vs Giovanni alias John Lallo et La corp. de la Mun. du village de Grenville T.S.; jugement accordant motion pour faire déclarer saisie-arrêt tenante;

V. E. Lambert vs H. J. Leitch; jugement maintenant défense renvoyant action avec dépens;

La cité de Verdun vs Edmond S.-Laurent; jugement pour $418.72 avec int. et dépens;

Charles Honoré Catelli et al vs Wilfrid Lefebvre et J.-C. Ménard es-qual et al, m.e.c.; jugement en déclaration d'hypothèque pour $8,521.00 avec int. et dépens;

Allan Williamson et al vs E.-H. Brown; jugement déclarant immeuble hypothéqué pour $14,555.00 avec int. et dépens;

La Caisse Populaire d'Hochelaga vs Nap. Lavoie et A. Nobert et al T.S.; jugement suivant déclaration des tiers-saisis;

Cohen Gamsroff and Gross vs Saul Weiss and I. Weiss T.S.; jugement déclarant saisie-arrêt bonne, valable et tenante.

STANSTEAD

—M. J. Rhéaume, de Montréal, chez M. N. Doyon.

—Mlle M. Fournier, de Sherbrooke chez ses parents.

—M. C. Bibeau à Sherbrooke, Magog, et Granby.

M. et Mme O. Carrier et leur famille, de Montréal, ici.

—Mmes A. Gagné, A. Emond, O. Beaudin, Mlle F. Legendre, toutes revenues de l'hôpital S. V. P. Sherbrooke.

—M. et Mme J. Fontaine, Mme M. Perron et son fils, M. J. Lehoux et son fils, M. et Mme J. Jacques, Mlle E. Fontaine, du Sacré-Coeur de Marie, ainsi que M. et Mme L. Richard et leurs enfants, de Robertson, tous en visite chez M. L. Lagueux.

—Mlles U. Grenier et M.-A. Lachance, à Sherbrooke.

—Dans la plus grande intimité avait lieu, ces jours derniers, en l'église Sacré-Coeur de Jésus, de Stanstead le mariage de Mlle Y. Lagueux avec M. C. Fauteux. M. L. Lagueux accompagnait sa fille, et le marié avait comme témoin son père. Après la cérémonie, il y eut réception chez M. F. Fauteux, et le soir souper chez M. L. Lagueux. Désormais les nouveaux mariés habiteront chez M. F. Fauteux.

Deuxième centenaire des Rédemptoristes

(De notre extra d'hier)

A l'occasion du deuxième centenaire de la fondation de la communauté des Rédemptoristes, qui sera célébré l'an prochain, des indulgences spéciales pourront être obtenues par ceux qui visiteront, dans le monde entier, du 9 novembre 1932 au 9 novembre 1933, une église desservie par des religieux de cette communauté.

Les Rédemptoristes ont à Montréal deux églises, Saint-Alphonse de Viauville et Sainte-Anne, cette dernière pour les catholiques de langue anglaise.

S.-ANTOINE DE TILLY

—Dernièrement, est décédée Mme Victoria Garneau, veuve d'Arthur Bergeron. Elle était âgée de 75 ans. Elle laisse 4 filles: Mmes Alfred Huot, de Québec, Arthur Martel, Henri Morin et Mlle Béatrice Bergeron.

—A l'âge de 78 ans, 6 mois, est décédée Mme Victoria Noël, épouse de M. Alphée Aubin.

FABRIQUÉ AU CANADA DEPUIS 1898

Meilleur! parce que

L'emploi d'un grain de qualité inégalable est l'une des caractéristiques distinctives du Gin Canadien Melchers Croix d'Or. Les autres caractéristiques principales sont: la surveillance du Gouvernement,—et la quadruple rectification. Aucun autre gin du type hollandais ne peut prétendre posséder ces avantages qui font la supériorité du Gin Canadien Melchers Croix d'Or.

10 oz. $1.10
26 oz. $2.60
40 oz. $3.75

Gin Canadien Melchers Croix d'or

MELCHERS DISTILLERIES LIMITED
Distilleries: Berthierville, P.Q. — Distillateurs depuis 1898 — Bureau-Chef: Montréal, P.Q.

Pathfinders

—Portent le nom et la garantie Goodyear.

—Se vendent mieux que n'importe quel pneu de leur classe.

—Sont faits en cordes Supertwist, éliminant toute friction interne, cause de chaleur.

—Ont une épaisse semelle qui adhère à la route et dure toute la vie du pneu.

—Ont le dessin de traction au milieu de la semelle, là où il *doit être*.

—Coûtent 20% de moins que les pneus "Standard".

—Un seul pneu les surpasse—le Goodyear à semelle All-Weather.

—Etablissent partout des records de route. Demandez à votre vendeur local.

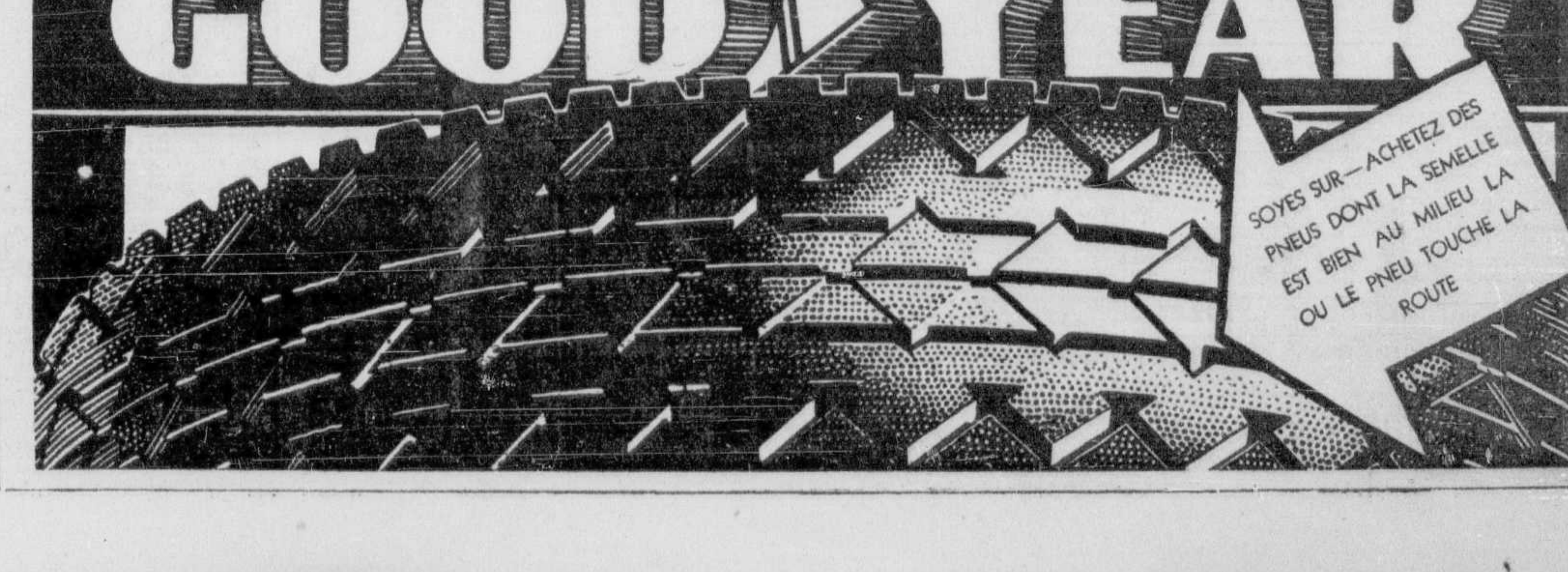

CLASSIFICATION ET TARIF

Accordeurs de pianos	37	Camionnage	48	Machineries	87
Achats de créances	98	Cartes postales	49	Magasins à louer	30
Accessoires d'autos	70	Chambres à louer	19	Maisons à louer	28
Adoption	38	Chambres demandées	20	Maison chauffée à louer	27A
A échanger	94	Chambres et pension	21	Maisons à vendre	104
Agences demandées	6	Cha. et pension deman.	22	Mais. campa. à louer	31
Agents demandés	5	Cha. pension d'enfants	23	Mais. camp. demandée	105
A louer	17	Chambre pension d'été	24	Maisons demandées	103
Ameublements	77	Cha. pens. d'été dema.	25	Mais. meublées à louer	29
Animaux	69	Change pour change	50	Manufactures à louer	32
Agences de Placement	7A	Chevaux et voitures	81	Matériaux de const.	88
Appartements à louer	15	Coiffeuses	11	Moteurs et Yatchs	89
Appartements à vendre	100	Collection	51	Objets perdus	62
Appts demandés	14	Commerce à vendre	82	Objets trouvés	63
Appts meublés à louer	16	Cottages à louer	26	Occasions d'affaires	107
Argent à prêter	98	Cottages à vendre	102	Oeufs et volailles	90
Argent demandé	97	Cottages demandés	101	On demande à acheter	68
Argenterie, nickel	30	Cours, femmes, filles	10A	On demande à louer	13
Articles de ménage	78	Co-Associé demandé	6A	Pension, chasse	36
Articles de sport	76	Démolisseurs	52	Peintures	90A
Associés demandés	7	Disparus	54	Produits de beauté	63A
Autos-Camions	72	Divers	55	Professeurs	64
Autos à louer	73	Echanges, divers	56	Position demandée fem.	2
Autos à vendre	71	Ecoles de métiers	9	Position deman. hom.	1
Autos demandés	74	Effets bureau, ménage	83	Profession	114
Aux Malades	40	Elèves demandés	3	Propriété cam. à vendre	106
A vendre, divers	75	Electrolyse	57	Radios	64
A vendre ou à échanger	95	Entrepreneurs	53	Rembourrage	65
A vendre ou à louer	96	Emmagasinages	58	Règlements dettes	99
Aviation	41A	Extermination vermine	55A	Réparations	66
Avis de responsabilités	41	Faillites	51A	Résidences d'été dem.	34
Bateaux et Engins	42A	Femmes, filles demand.	10	Salle à louer	35
Bicycles, Motocyclettes	79	Fermes d'élevage	112A	Service domestique	12
Bijouteries	42	Formation de société	59	Suggestions	74A
Blanchissage	0	Fourrures	84	Terrains à vendre	110
Bois et charbon	80	Garages à louer	27	Terrains à louer	108
Boutons, plissage	43	Gramophones	85	Terrains demandés	109
Brevets	44	Hom. garço. demandés	8	Terres à vendre	112
Broderies	78A	Hôpital de poupées	62A	Terres à louer	113
Brûleurs à l'huile	78B	Hôpitaux privés	60	Terres demandées	111
Buanderies	45	Hôtels et Voyageurs	60A	Transports	67
Bureaux à louer	18	Informations	61	Vêtements	92
Cadres et Miroirs	46	Instruments de musique	86		
Calendriers	47	Leçons demandées	4		

FIANCAILLES, PROCHAINS MARIAGES, NAISSANCES, REMERCIEMENTS, TRIBUTS FLORAUX, BOUQUETS SPIRITUELS, INHUMATIONS, SERVICES ANNIVERSAIRES, IN MEMORIAM — 3 centins par mot avec minimum de $1.00 par insertion.

AVIS DE DECES, 3 centins par mot avec minimum de 50c par insertion.

EMPLOIS DEMANDES, 3 centins par mot avec minimum de 30c ou 10 mots par insertion.

TOUTES AUTRES ANNONCES CLASSEES, 3 centins par mot avec minimum de 45c et de quinze mots par insertion.

EN-TETES EN NOIR, $1.00 par insertion pour une ligne en caractère gothique 8 points (24 points à la ligne). L'annonce elle-même 3 centins du mot.

Ce tarif n'est que pour du comptant.

Montréal, 9 juin 1932, la "Presse".

DEMANDES

0 BLANCHISSAGE, MENAGE, ETC.

A BAS PRIX, plâtrier, réparations de toutes sortes, blanchissage, satisfaction garantie. Beauvais, CAlumet 6546F. 0—

BON tapisseur, 1.50 par appt, plafond lavé et blanchi, 1.25. Garanti. AMherst 0918. Savard. 0—

PEINTURE intérieure, extérieure, très bas prix, blanchissage, tapissage, 3.00 l'appartement. Cherrier 3440. 0—239-3

VOUS trouverez entrepreneur menuisier, réparations tous genres, heure ou contrat. Ouvrage garanti. CHerrier 5211. 0—240-4

1 POSITION DEMANDEE HOM.

A 2.50, appt., lavé, blanchi, tapissé, imitation, peinture. CAlumet 4349M. 1—

A. SIROIS, 4751, Ste-Emilie, bilingue, demande travail comme chauffeur, mécanicien ou autre emploi à nimporte quel salaire. 1—

BARBIER bilingue, longue expérience, désire position. PLateau 0973, appt 10. 1—

BOULANGER demande position dans boulangerie de campagne, s'adresser Léo-Paul Brouillard, St-Marcel, Co. Richelieu. 1—21,28

ENSEIGNES, peinture, décoration et imitation, tout cela en appelant à AMherst 2861.

HOMME avec truck 1½ tonne demande contrat. CLairval 5112J. 1—240-2

JEUNE couple désire position comme concierge, maison appartements, références première classe. CAl. 8408w. 1—

JEUNE homme 4 ans d'expérience, ouvrage général de bureau, désire position. Amh. 6531. 1—241-2

LETTRAGE sur monument, granit ou marbre en ville ou à la campagne. Prix modéré. Fron. 0034 ou écrire casier postal C. 76. 1—240-4

2 POSITION DEMANDEE FEM.

BONNE FEMME demande ouvrage général journée ou semaine, capable de faire la couture. AMherst 4020. 2—

COUTURIERE privée dans sous-vêtements de dames, à la main ou à la machine, 1156 Amherst. HArbour 6557. 2—

COUTURIERE expérimentée fra domicile, ouvrage général. AMherst 3873. 2—

DAME désire emploi dans famille sans enfants. Avec références. HArb. 0552. 2—

DAME désire emploi pour tenir maison pour veuf ou petite famille. FRont. 5517. 2—

FEMME recommandée pour ouvrage à la journée ou avoir soin de personne seule. Cherrier 9621. 2—

FEMME compétente avec expérience, demande position dans presbytère. Bureau Poste, faubourg St-Jean-Baptiste. Casier No 3, Québec. 2—

FEMME désire ouvrage $1.50 par jour. Cal. 6700M. 2—

FEMME 31 ans demande place pour aider soit restaurant, hôtel, maison privée. CHer. 7805. 2—

FILLE générale, parlant anglais, français. FRontenac 5512. 1369 Mont-Royal Est. 2—

FILLE distinguée désire position, maison privée, 2 langues. CHerrier 2652. 2—

FILLE âge moyen désire position cuisinière dans restaurant. Lanc. 6749. 2—

FILLE de campagne désire position chez couple sans enfants ou personne âgée. Références, 34 St-Mathieu, Ville St-Laurent. 2—

JEUNE femme désire ouvrage à la journée, bonnes références. Cherrier 5819. 2—

JEUNE femme prendra charge d'une maison pour petite famille ou 2 personnes âgées. CL. 5694M. 2—

STENOGRAPHE bilingue expérimentée, désire position, petit salaire. Références DOllard 6928. 2—238-5

3 ELEVES DEMANDES

A BAS les sténographies impraticables, apprenez de l'auteur même, en trois mois, l'incomparable sténographie bilingue Perrault Duployé. Cours à l'institut ou par correspondance. 250 Sténographes judiciaires, 30,539 diplômes octroyés. Institut Sténographique Perrault, 3 Ouest, Avenue des Pins, Montréal. PLateau 2660. Prospectus. 3—69-N.O.

ANGLAIS, français, comptabilité, leçons privées. Spécialité: élèves arriérés. Prix modéré. 3478 St-Denis, HArbour 1806. 3—7,9,11,12,14,16,18,19,21,23,25,26,28,30

COLLEGE Commercial Ellis, 3615 St-Denis, HArbour 2828. Anglais, sténographie, comptabilité. Aussi télégraphie commerciale et chemin de fer. Cours individuels, jour et soir. Prospectus gratuit. Ouvert durant été. 3—223-26

MUSIQUE populaire pour piano enseignée par méthode moderne à bas prix spéciaux. Progrès rapide garanti. Brochurette et démonstration. Ecole Américaine de Musique Populaire, MArq. 4966. 3—199-m,j,s

PROFESSEUR René Savoie, L.C., L.E., B.A., B.S.A., brevets cours classique, commercial. 1443 ouest, Sherbrooke. PLateau 5717. 3—72-l,m,M,j,v

4 LEÇONS DEMANDEES

5 AGENTS DEMANDES

AGENTS, tous les comtés, vend aux marchands, lignes payantes. Ecrire ou voir R. Beaudry, 4222 Ste-Catherine Est, Montréal, le matin. 5—19,21,23,26,28,30

VENDEURS demandés, bonne opportunité pour quelques hommes qui possèdent l'ambition de s'établir dans un commerce à leur compte. Clientèle établie. Profits assurés de $30.00 par semaine au début. S'adresser entre 4 hres et 6 hres p.m. à R. Desnoyers, a/s Compagnie J.-R. Watkins, 940 Des Inspecteurs. 5—26,1,4,8,11,15,18,22

7 ASSOCIES DEMANDES

ASSOCIE-PROMOTEUR avec $15,000, pour entreprise extraordinaire, seule du genre au Canada. Argent remboursé, gros profits. Casier 457, La Presse. 7—28,30

ASSOCIE demandé pour aider à remplir les nombreuses commandes d'un article adopté par toutes les maisons d'affaires, institutions religieuses, etc. L'applicant devra fournir références de première classe et 30 jours lui seront accordés pour enquête avant d'investir. Nous fournirons références de banque, bilan assermenté, expérience pas nécessaire. Avenir extraordinaire, gros succès, capital requis, 3,000.00 à 5,000.00. Pour appointements, écrire, Boîte 439, La Presse. 7—26,28,30

ASSOCIE sérieux avec 10,000, proposition importante fortune à faire. Ecrire casier No 437. 7—26,28

AVEC 1,000, aurez salaire, position, part active dans revenu, direction livres. 8532 St-Denis, Montréal. 7—241-2

HOMME sérieux d'affaires, avec petit capital, obtiendra position et bons profits, argent garanti. Boîte 461 La Presse. 7—

JEUNE homme actif avec 5,000 pour chaîne de magasin, très prospère. Ecrire Casier 463 La Presse. 7—

POSITION permanente avec capital 100.00 en argent, argent garanti. 2015 Aird Ave, Maisonneuve. 7—

8 HOMMES, GARÇONS DEM.

AMATEURS demandés pour théâtre. S'adresser à 6981 rue Christophe-Colomb, après 2 hrs p.m. 8—239-3

ASSISTANT-COMPTABLE demandé connaissant les deux langues pour tenir comptabilité dans un club de nuit. Donnez l'âge et références. Ecrire case 460, la Presse. 8—28,30

AVONS BESOIN, 3 hommes, 21 à 40 ans, bonne apparence et les 2 langues, aidons à vous qualifier comme vendeurs, système de vente moderne, avance sur commission. 4557 St-Denis, 9.30 a.m. 8—

8 HOMMES, GARÇONS DEM.

Apprenez la culture de la Beauté

BAS PRIX D'ETE pour le COURS COMPLET. Nous vous expliquons et enseignons parfaitement chaque branche de la culture de la beauté. Milieux agréables. Tout est moderne et hygiénique. Facilités de paiement si désiré. Faites venir aujourd'hui brochurette ou téléphonez à Fitzroy 4852 pour détails complets. Robertson's Hairdressing Academy Limited, 1502, rue Sainte-Catherine O., Montréal. 8—7,14,21,28hF

BARBIER demandé pour vendredi et samedi 1202 L'Archevêque, Montréal-Nord. DUpont 2352. 8—

BARBIER demandé pour louer ou acheter boutique de barbier. S'ad. 1939 Maisonneuve. 8—

BARBIER demandé. 4235 St-Antoine ouest. 8—

BARBIER demandé pour vendredi et samedi. 443 McGill. 8—

BON barbier demandé avec outils. Se présenter immédiatement 50a Boul. Lévesque, L'Abord à Plouffe. 8—

BON BARBIER demandé pour vendredi et samedi. 5059 Notre-Dame Ouest. 8—

BON voyageur avec automobile et 100.00 en argent pour garantir marchandise, bon salaire. Commission, dépenses payées. 1451 Viau, le soir. 8—

BOULANGER compétent, demandé, 2675 Frontenac. 8—

CONCIERGE demandé pour conciergerie, dans rue Berger, couple marié, pas d'enfants avec expérience, références exigées. S'adresser 787 Avenue Marin. 8—

FORGERON expérimenté dans la trempe de l'acier pour la pierre et pouvant opérer machine pneumatique "Sharpener" pour l'aiguisage. Ecrire Casier 453 La Presse. 8—

HOMMES et femmes. C'est maintenant le temps de voir les arbres et arbrisseaux dans toute leur beauté, aussi est-ce le meilleur temps de l'année pour avoir les ordres pour nos produits de la fameuse marque Etiquette Rouge. 900 variétés d'arbres, arbrisseaux, plantes vivaces, etc. Equipement et instructions gratis. Retours toutes les semaines. Ecrivez La Pépinière Dominion, Montréal. 8—7,16,28

HOMMES, FEMMES peuvent gagner beaucoup, achetant produit unique au Canada pour revendre partout avec gros profits. 750 Saint-Gabriel. Bureau 10. 8—

HOMME avec char privé ou truck demandé. Garantie exigée. Calumet 7000. 8—

HOMME demandé, pouvant disposer 80.00, aura contrôle de la manufacture; clientèle établie. Ouvrage à l'année, bon salaire. S'adresser 6835 St-Valier. DOll. 0904. 8—

HOMME d'expérience dans la liquidation pour disposer d'un stock de quincaillerie, outils, coutellerie, etc., donnez références à casier 462 la "Presse". 8—28,30

DEUX hommes de bonne apparence pour position permanente, 2 à 6 hrs, 303 édifice Amherst. 8—

HOMME avec bonne éducation pour ouvrage spécial et permanent, bonne rémunération. Ecrire casier postal 76, Station T. 8—

HOMME demandé pouvant disposer de quelques cents dollars. Position immédiate très payante capital garanti. 1562 Dorchester est. 8—

HOMME DEMANDE

pour travailler dans un des grands magasins à rayons de Montréal. Expérience pas tout à fait nécessaire, mais le désir de travailler dur et progresser est de première considération. Emploi continu et promotion assurée pourvu que le postulant s'efforce de s'améliorer sous la direction d'un gérant capable. Voyez le gérant de placement, 207 immeuble Keefer, 1440 Ste-Catherine ouest. 8—h

HOMME demandé pour conduire un camion et comme vendeur de bonbons. Devra être expérimenté. 125 Saint-Viateur. 8—

J'AI une proposition unique pour vous faire faire de l'argent. Hommes ou femmes, une nouveauté dans la vente. Cela ne vous coûte rien pour venir me voir. Armand Gosselin, 2076 St-André. 8—

JEUNES GENS célibataires, de 20 à 25 ans, pour apprendre à gérer magasins de marchandises générales, de préférence ceux ayant expérience de chaîne de magasins. Devront parler l'anglais couramment. Répondre en anglais, indiquant expérience préalable, salaire attendu et nous éclairant sur vos aptitudes. Discrétion absolue. Adressez case 429, la Presse. 8—239-3

JEUNE HOMME demandé comme voyageur ayant de l'expérience dans les smallwares. Inutile de se présenter si on n'a pas d'expérience dans cette ligne. 104 Est, rue St-Paul. 8—

OPERATEURS expérimentés dans la fourrure demandés pour les garnitures de manteaux et costumes de dames. Lazare & Novek, Ltd, 307 rue Ste-Catherine ouest. 8—

OPPORTUNITE exceptionnelle. Distributeur demandé pour Montréal, contrat exclusif, proposition de grand avenir, gros salaires. Ecrire de suite Gérant des Ventes, 452 Des Forges, Trois-Rivières, Qué. 8—28,30

TAILLEURS et opérateurs demandés dans les "coats" d'hommes. M. Feldstein Son Co., 1405 Maisonneuve. 8—

VENDEURS pour introduire la nouvelle cravate Bally Hoo et donner des chemises broadcloth, une occasion spéciale avec avancement pour travailleur énergique. G. D. Macnab, 5104 Mont Royal Hotel. 8—

VENDEURS, jobbers, dans peanuts, ligne complète, représentants dans campagnes, avec capital. 2387 Notre-Dame Est. 8—

VENDEUR pour visiter place d'affaires. 6237 Blvd Monk, de 5 à 6 jeudi, 11 à 1 heure vendredi. 8—

VENDEURS à domicile, nécessités domestiques, salaire assuré, garantie nécessaire 15.00, licence fournie. Appointements matin, soir. Compagnie des Produits Familex De Gagné, 2664 Rachel Est, Frontenac 5575. 8—9,12,14,16,19,21,23,26,28,30,2,4

VOYAGEUR demandé avec expérience de première classe dans marchandises sèches et articles de classe pour visiter les communautés religieuses. Ecrire à Case Postale 850. 8—

VOYAGEUR avec auto, ville, campagne, bon side line, 40% commission. 1816 St-Christophe. 8—

9 ECOLES DE METIERS

A BAS PRIX, apprenez le métier de barbier, termes faciles. Commission payée en apprenant, diplôme, position. Ecole Moler, 914 St-Laurent. 9—238-6

APPRENEZ automobile. Soyez protégé. Ecole Fédérale Enregistrée. — Automobile double contrôle, licence garantie. Diplômes accordés. Leçons privées pour dames. 1631 St-Denis. Tél. HArbour 5518. 9—238-5

APPRENEZ automobile, la plus vieille école, cours mécanique, licence obtenue. Leçons privées pour dames, 2261 Delorimier. Téléphone AMherst 2933. 9—233-12

AVONS besoin 50 barbiers. Apprenez sans délai. Enseigné par expert. Quelques semaines suffisent. Faut remplir cette demande. Cours réduit pour les premiers. Informations: Arthur Moreau, 930 St-Laurent. 9—238-6

DEUX jeunes hommes ambitieux pour apprendre le métier de barbier. Adressez-vous à M. Déchênes, 1107 St-Laurent. 9—238-6

10 FEMMES, FILLES DEM.

CONTREMAITRESSE expérimentée dans la confection des robes de bonne qualité demandée immédiatement. I. Isman Ltd, 1470 Peel, 10ème étage. 10—240-2

DRAPEUSES et garnisseuses expérimentées. S'ad. The Justine Hat Mfg. Co., Ltd., 627 Notre-Dame Ouest. 10—241-2

FILLE d'expérience pour fontaine dans pharmacie. S'adresser 4086 St-Jacques. 10—241-2

10 FEMMES, FILLES DEM.

FOURRURE. Fille demandée pour tailler et coudre les doublures. A. J. Alexandor, Limited, 464 McGill. 10—

JEUNE femme expérimentée pour prendre dictée anglaise et faire traduction française. Emploi continu. Mentionner expérience à case 455, la Presse. 10—241-2h

JEUNE fille d'expérience demandée pour restaurant. S'ad. 4251 Ontario Est. 10—

MODELES demandés pour ondulation à l'eau, marcelle et culture de beauté. 1138 Ste-Catherine ouest. 10—229-m,j,s,n,h

OPERATRICES et finisseuses demandées dans les "coats" d'hommes. M. Feldstein Son Co. 1405 Maisonneuve. 10—

PERSONNE de réputation impeccable, bien mise, bonne éducation et instruction, fiable, comprenant bien l'anglais, devra être affable, sympathique et capable d'expliquer diplomatiquement les démonstrations de science domestique devant groupes de femmes et avoir le doigté voulu pour maintenir l'intérêt dans telles assemblées. Il faudra que l'aspirante ait bonne santé et consente à s'absenter de Montréal pour certains laps de temps, pour subir entraînement, etc. Rémunération très intéressante pour personne qualifiée. Position permanente. Ecrire donnant âge et détails de votre habileté à casier 3407 la Presse. Absolument inutile d'écrire à moins de posséder ces qualifications. 10—241-l,j,s,nh

PRESSEUSE demandée, expérience dans les robes Jersey, ouvrage permanent. Pretty Maid Dress, 4446 St-Laurent. 10—

10A COURS, FEMMES, FILLES

APPRENEZ coupe, couture pour dessinatrice, nouveau système rapide à l'équerre, enseignement, hemstitch, fourrure, autres machines, manufacture, 5 leçons, 4005 Mentana, Frontenac 5358. 10a—223-32

11 COIFFEUSES

A BAS petit salaire. Prix spécial coiffure, culture de beauté enseignées par experts. Salon Marvel, 8 Ste-Catherine Est. 11—238-6

ACADEMIE coiffure, cours complet, 15.00, diplôme garanti, position, termes faciles. Jour et soir. Coiffure gratis. 2005 Chambly, près Ontario. CLairval 3122. 11—110-N.O.

BEAU SALON coiffure, grosse clientèle, obligé vendre, cause maladie, 3775 Notre-Dame ouest. CHerrier 0104. 11—

BONNE coiffeuse, sachant très bien donner Marcel, ondulation eau, permanent, 1839 Mont-Royal. CHerrier 0104. 11—

COURS de coiffure complet, 15.00. Komol, papier, ondulation à l'eau, permanent, sous la surveillance personnelle de Mlle Hénault. Salon St-Viateur, 4479 St-Laurent. LAncaster 4326. 11—241-3

COURS complet de coiffure, permanent, culture de beauté, direction Mme Wanners, prix spéciaux. 1138 Ste-Catherine Ouest, entre Peel et Stanley. 11—232-n h

COURS coiffure, salaire en apprenant; coiffure gratis. 74 Ste-Catherine ouest, près théâtre des Arts. 11—51-306

NOUVELLE méthode cours complet, 8 jours, position, école Mme Blanche, 3851 St-Denis, Harbour 9745. 11—25,26,28,29,30

12 SERVICE DOMESTIQUE

BONNE d'enfants avec bonnes références. 343 Ste-Marguerite, St-Henri. 12—

CUISINIERE générale ou ménagère avec jeune fille. 15.00. Plateau 8604. 12—

FILLE ou femme demandée pour tenir maison, personne seule, bon chez-soi. 2166 Notre-Dame Est. 12—

FILLE demandée pour ouvrage général de maison, sachant faire cuisine, références. 2124 Chambly. 12—

SERVANTE, ouvrage général, pas cuisine, 12.00 par mois. 1462 Boul. St-Joseph Est, appt 4. 12—

SERVANTE demandée dans famille 3 personnes seulement. Références, Frontenac 4435. 12—

13 ON DEMANDE A LOUER

PROPRIETAIRES! Voulez-vous louer vos logements? Venez connaître notre proposition. Bureau de location: 354 Ste-Catherine est. 13—238-6

ST-DENIS, entre Mont-Royal, Sherbrooke, ou Cherrier, carré St-Louis, Laval, Berri, Parc Lafontaine, FAlkirk 2188. 13—28,30

A LOUER

15 APPARTEMENTS A LOUER

APPARTEMENTS Laurette, une pièce, moderne, salle bain, frigidaire, lit Murphy, 30.00.—3903 St-Denis. 15—

J.-T.-Z. PATENAUDE

Bureau: 5040 Avenue du Parc. Tél. DOllard 4545, le soir, DOllard 6968. Appartements modernes, toutes parties de la ville $30.00 et plus. 15—219-25hF

ONTARIO, coin Sanguinet, 1737, 5 chambres, chauffé, bain, ménage fait; prix réduit. 15—241-3

16 APPTS MEUBLES A LOUER

APPARTEMENTS meublés 2.00 ou 3.00 semaine, mois 5.00, 6.00, 7.00, linges fournis. 4359 St-Denis, aussi chambres 2.50. 16—

APPARTEMENTS Thérèsa, meublés ou non, à la semaine ou au mois, 25.00. 4238 St-Denis, près Rachel. BE. 1661. 16—241-3

APPARTEMENT à louer, richement meublé dans famille respectable, prix très modéré, 1897 Sherbrooke Est. 16—240-4

APPARTEMENTS Castle, 5249, ave du Parc, une et deux chambres meublées, gaz, lumière, bain inclus. 16—91-N.O.

MENTANA, 3685, une et deux pièces, eau courante, gaz, électricité, téléphone gratis, 4 à 7. 16—

MOUNTAIN 1438, voisin Ogilvy, meublés neufs, 3.00 à 8.00 par semaine, gaz, électricité compris, concierge. 16—238-6

ONTARIO Ouest, 159. Une chambre meublée, cuisinette. Gens respectables seulement, 4.00 et plus, concierge. 16—26,28,30

PARC LAFONTAINE, 2 pièces bien meublées, bain, cuisinette, bon marché. HArbour 6568. 16—

ST-ANDRE 3429, une et deux pièces bien meublées, gaz, électricité compris, frigidaire, prix modéré. S'adresser au concierge. 16—28,30

ST-CHRISTOPHE 1839, près Ontario, 2, 3 pièces, gaz, lumière fournis, eau chaude, tél. 16—

ST-DENIS, 1727.—2079 Mance, une pièce meublée, cuisinette, gaz, 4.00 et plus. Concierge. 16—26,28,30

ST-DENIS, 1660, Villa Marne, appartement une pièce meublée ou non meublée. Concierge. LAnc. 6779. 16—21,23,26,28,30

ST-HUBERT, 1164-1150, un, deux, trois pièces, chacune, eau chaude, cuisinette, baignoire, douche, balcon. 16—239-4

SHERBROOKE Est, 22, près St-Laurent, une, 2 pièces meublées, cuisinette, gaz, 4.00 et plus. Concierge. 16—26,28,30

UN APPT, cuisinette, chambre de bain, prix bien modéré, possession immédiate. 1071 Berri, appt. 6. 16—241-2

2 ET 3 PIECES richement meublées, électricité, gaz, frigidaire compris. 66 Sherbrooke O. PLa. 3391. 16—28,30

18 BUREAUX A LOUER

DENTISTE partagerait bureau avec professionnel, site idéal, 2044 Mont-Royal, angle Delorimier. 18—

ST-HUBERT 4451, près Mont-Royal, grand bureau pour professionnel ou homme d'affaires. Service concierge. Libre le 1er septembre. S'adresser A. J. Dugal, le jour, Plateau 5151, après 7.30 hrs, Dollard 6309. 18—238-26

19 CHAMBRES A LOUER

A BAS PRIX, boudoir double meublé, usage cuisine, etc. Ch. 2082. 1894 Sherbrooke Est. 19—28,30

A BAS PRIX, chambre en avant, ménage fait, poêle à gaz, tranquille, 2.00, 2.50, 3.00, 1018 S.-Timothée. 19—

A BAS PRIX, chambre lit double, gaz, confort, tranquille, maison respectable, 2.00, 2.25, 2.50, 3.00, 1016 S.-Dominique. 19—

A BAS PRIX, petite, grande chambres en avant, un ou deux lits, poêle à gaz, confort, tranquille 1.75, 2.00, 2.50, 3.00, 4.00. 338 Lagauchetière, près S.-Denis. 19—

ALLEZ Ave Viger, 827, grande chambre, garde-robe, cuisine, confort, 3.00 en montant, chez-soi. 19—

AMHERST, 1458, belle grande chambre, propre, gaz, 4.00 et 4.50, gens honnêtes, possession immédiate. 19—241-3

AVE LAVAL, 3441, près Sherbrooke, chambre bien meublée, ensoleillée, usage téléphone, partie résidentielle, eau chaude. 19—

A 3986 St-Hubert, grande chambre, propre, toute fournie, 2.50, 3.00 par semaine. LAncaster 6597. 19—

A 1921 Visitation, belle grande chambre sur devant, très propre, bon chez-soi. 2.50-3.00. 19—

BAS prix, belles chambres, très propres, confortables, tranquilles, téléphone MAr. 7828. 176 Ste-Catherine O. 19—

BELLES chambres sur devant, avec balcon, gaz, eau chaude, téléphone, 2.50, 3.00, 3.50, 292 Ontario est. 19—240-2

BELLES chambres, tout confort, prix modérés, pension si désirée. 1153 Amherst, Cherrier 0846. 19—

BELLE grande chambre bien éclairée, moderne, tout confort pour monsieur, seul chambreur. Soir, AM. 9574. 19—

BELLE chambre, bon marché, garde-robe, eau chaude, cuisine, garage, MArquette 4809, 269 carré S.-Louis. 19—

BELLE grande chambre sur le devant, propre, chauffée, confort chez soi, 1675 St-Christophe. Cher. 9856. 19—

BOYER 4386, salon double ou grande chambre pour monsieur, seul chambreur, tranquille, téléphone, gaz. 19—

CHAMBRE à louer dans maison appt, eau chaude, gaz. 1001 S.-Denis, nouvelle administration. 19—

CHAMBRE en avant, garde-robes, propre, tranquille, sans enfant, 2.50. BElair 2551. 4249 Henri-Julien. 19—

CHAMBRES 2.00, 2.50, 3.00, gaz, téléphone, propres, lingerie fournie, confort chez-soi. 2080 St-André. 19—

CHAMBRE à louer dans famille privée, gens honnêtes, choix sur 3. CH. 6316. 4452 Delaroche. 19—

CHAMBRE, grande et petite avec ou sans gaz. Bon marché. 1440 Wolfe. 19—

19 CHAMBRES A LOUER

CHERRIER 150, grand boudoir double et chambre richement meublés dans famille sans enfant, personnes recommandables seulement peuvent s'adresser Lanc. 3391. 19—

COUPLE sérieux, grande chambre, lavabo, chesterfield, cuisinette, bon marché, pour quelques services, 1865 St-Denis, maison paisible. 19—

DELANAUDIERE 4262, grande chambre pour couple, usage gaz, boudoir pour homme seul, 1.75 par semaine. 19—

DELAROCHE, 4293. Grande et petite chambres, 2.50, téléphone, près Parc Lafontaine, pour monsieur. 19—

DORCHESTER est 416, St-Denis 1103, salon double, deux appts, boudoir, petite, 2.00, cuisinette, lavabo. 19—

GRANDE chambre confortable, eau chaude, téléphone. 1228 Labelle, près Ste-Catherine. 19—

GRANDE, petite chambres, 2.50, 4.50, en montant, gaz, eau, 435 Dorchester, 1043 St-Hubert. 19—

GRANDE chambre en avant, lavabo, gens tranquilles, pension si désirée, 4407 St-Denis. HArbour 6460. 19—

MAGNIFIQUE salon pour monsieur de préférence avec confort désiré. 4028 Parc Lafontaine. CHerrier 8409. 19—26,28

MOUNTAIN, 1438, voisin Ogilvy, meublés neufs, 3.00 et 8.00 par semaine, gaz, électricité compris, concierge. 19—241-2

ONTARIO, 1281, chambre, cuisine, gaz, glacière, bain, téléphone, aussi petite chambre, tout confort, bon marché. 19—

ONTARIO Ouest, 55 et 59, grande chambre, poêle gaz, téléphone, 3.00, petite, 2.00, maison tranquille. 19—

ONTARIO EST 930, chambres de 3.00 à 4.00, pas d'objection pour enfants. 19—341-2

PAPINEAU, 3531, face Parc Lafontaine, boudoir double, ou chambre, usage cuisine, pension si désirée. FRontenac 3079. 19—

PETITES et grandes chambres 2.50 à 6.00, gaz, eau chaude, 1032 Saint-Denis, Harbour 9702. 19—

S.-ANDRE 1666, grande, petite chambres en avant, propre, tranquille, gaz, tél, confort. Possession immédiate. 19—

ST-HUBERT, 4155, grande chambre à louer en avant. 19—241-2

ST-HUBERT 1784, chambre à louer, journée ou semaine, gaz, téléphone. LAnc. 7622. 19—241-3

SALON double ainsi que boudoir, bon chez-soi, pas d'enfants. 4355 St-André, FRontenac 7914. 19—

SALON double meublé pour dames, demoiselles dans famille privée, chez-soi, pension, usage cuisine désiré. 6226 St-Valier. Cr. 0054. 19—

SANGUINET 938, chambre confortable, gaz, téléphone, bon pour couple, 3.50 et plus. Occupation immédiate. 19—

2.00 par semaine. Privilège de cuisine, bain, douche. 5632 Des Erables, CA. 0722. Prière de parler anglais. 19—241-2

21 CHAMBRE ET PENSION

A LOUER, Grande chambre pour monsieur, famille sans enfant, repas si désiré. DUpont 3415. 21—

CHAMBRE, 2.50, pension si désirée. 4451 Boyer, près Mont-Royal. 21—

FEMME ou fille distinguée, chambre et pension, 5.00, chambre 2.50. 1825 Delorimier. AMherst 9108. 21—

SHERBROOKE EST 1025, grande chambre devant, confortable, tranquille, monsieur, cuisine ou pension. Fr. 4655. 21—

SHERBROOKE EST 950, magnifique chambre, famille privée, distinguée, seul pensionnaire, sans enfants, pension première classe. 21—

22 CH. ET PENS. DEM.

CHAMBRE et pension demandée dans famille privée et tranquille, entre Henri-Julien et St-Hubert, Villeray et Crémazie. Ecrire détails complets à 10627 St-Charles, Ahuntsic. 22—

23 CH. ET PENS. D'ENFANT

FAMILLE sans enfant prendrait bébé en pension, située air de la Montagne. 4824 De Grandpré. 23—

PRENDRA un enfant en pension, sera le seul de la maison. Crescent 9626. 23—

TROUVEREZ une bonne maison pension pour enfants à 6549 St-Laurent. Cr. 9355. 23—

24 CHAMBRE ET PENS. D'ETE

BELLE PLAGE, près Vaudreuil, Manoir "Belle Plage", pension 1ère classe, danse, plage sablonneuse, chaloupe, tennis, 10.00 par semaine; fin de semaine, couple, 6.00. Tél. 806. Sonnez 3. 24—241-3

LAURENTIDES place idéale pour vacances, grève, pêche, cuisine française, italienne, aussi fin semaine, Har. 1615. 24—241-3

SHAWBRIDGE, Laurentides. Endroit par excellence pour passer vos vacances. Golf, tennis, danse, plage sablonneuse, clientèle distinguée, cuisine choisie, 10.00 à 12.00 par semaine. Pension Archambault. 24—26,28,30,2,4

VILLA DES OMBRES, Lac Duhamel, S.-Jovite, Qué., endroit idéal pour vacances, amusement gratis, tennis, chaloupes, salle de danse, etc. S'ad. Olivier Ladouceur. 24—23,28,30,4

25 CH. ET PENSION D'ETE DEM.

JEUNE dame anglaise désire demeurer en permanence, à partir de septembre, dans famille canadienne-française distinguée à Chateauguay Bassin avec déjeuner et privilège de cuisine. Répondre immédiatement à Case 75, 1416 Bleury. 25—28,30

27 GARAGES A LOUER

GARAGE à louer, rue Montgomery, près Rouen, 2783 Rouen, CHerrier 0380. 27—

GARAGE de réparations et lavages, bien situé, 48.00, loyer. 2116 Gauthier, près Delorimier. 27—

27a MAIS. CHAUFFEES A LOUER

CINQ pièces modernes, chauffées, 1223A Visitation, près Ste-Catherine, Benoit et Mathieu, 1215 St-Timothée. 27A—

28 MAISON A LOUER

A BON MARCHE, logement 8 chambres, bonne localité pour louer chambre, aussi petit. Doll. 2110. 28—

A LOUER, pourquoi ne pas vous joindre à ceux qui louent présentement, cela aidera à la prospérité. M. Geoffrion, administrateur de propriétés, 756 Villeray, CAlumet 4658. 28—241-2

APPARTEMENTS 3 chambres, gaz, électricité, téléphone, chauffage, taxe d'eau compris. Cherrier 0515. 28—241-2

A SACRIFICE, 6 appartements Marquette, planchers bois dur, réservoir eau chaude. Ménage fait, Frontenac 3642. 28—26,28

BERRI 4780, près Bienville, 3 apts, cour seule, possession immédiate, prix 18.00. Appelez FRontenac 8665. 28—

BOUL. St-Joseph Est, 1437, en face église St-Stanislas. Magnifique bas 4 pièces modernes, chambre bain, tuile, système chauffage. AMh. 9630. 28—28,30

CHABOT 5220, 3 chambres; Garnier 4454, 4 chambres; S.-Timothée 1129, 4 chambres; Ave Verdun, 4 chambres, Falkirk 2936. 28—

CH.-COLOMB 6620, joli flat 5 chambres meublées, plancher bois dur, décorations neuves, loyer réduit. Dol. 4070. 28—

CHRISTOPHE-COLOMB 5745, près DeFleurimont, quatre appts modernes, propres, troisième étage, $16.00, téléphone Crescent 5325. 28—

CINQ et six pièces, 6607 Alma, propres, bon marché, J. L. Mathieu, HArbour 6243, BYwater 1184. 28—

DANDURAND 2027, près Delorimier, 5 appt modernes, propres. St-Denis 8263, 4, modernes. CA. 2301. 28—

DE BULLION 1477, 4 appts, 3628, 4 appts, 3630, 4 appts 16.00, 1323, Ontario Est. 28—

DES ERABLES 5632, 6, 4, 3 pièces, commodités modernes. Loyer réduit. CA. 0722. Prière de parler anglais. 28—241-2

DES CARRIERES, 2 bas, 6, 4 appts, modernes, De Gaspé, 3me, 4 appts, éclairés, ménage fait à neuf, partout. Prix réduit. DU. 1683. 28—

DESIRE, 2448, près Sherbrooke, 4 et 6 pièces, nouvelle construction, 1 mois gratis. AM. 6274. 28—241-3

FRANCHERE, près Mt-Royal, logement de 4 apts, bas, belle cour, bon marché. AM 8380. 28—

HUTCHISON, angle Sherbrooke, 9 pièces, $60.00. Plat. 6845. 28—140-n h

LOGEMENTS dans toutes les parties de Montréal. Locataires, venez nous voir. Bureau de Location, 354 Ste-Catherine est. 28—238-6

MANCE 5745, 8 appts modernes; Bernard 218, 6 appts modernes; St-Zotique 1321, 7 appts chauffés, garage; Panet 2308, 7 appts; Rosemont 5793, 6 appts, le bas, garage. AMherst 5878. 28—28,30

MONTCALM 2112, petit logement, bon marché. S'adresser 3878 Drolet, HArbour 6582. 28—

PAPINEAU 4220 à 4224, face église, 6 appts, $25.00; 7 appts, $30.00. Crescent 6731. 28—28,30

PARTHENAIS, 2394, deuxième plancher, 3 appts, chambre bain bien propre. AM. 9942. 28—

ST-HENRI, Notre-Dame, 5039; logement 6 pièces, bain, réservoir eau chaude, bargain 22.00. WI. 7077. 28—

SHERBROOKE, angle Hutchison, 9 pièces, $65.00. PLateau 6845. 28—140-n, h

VISITATION, 1935, cinq beaux logis, 4 pièces éclairées, ménage fait, électricité, gaz, armoires, galerie, hangar. 28—239-4

WOLFE, 917, 919, 4 logements éclairés, propres, électricité, gaz, garage, écurie, entrepôt, boutique. 28—239-3

29 MAISONS MEUB. A LOUER

4 APPTS meublés, chauffés, gaz, électricité fournis. S'ad. 3e étage, 1732 St-Christophe. CHerrier 8683. 29—

3 APPTS, rue Bourbonnière, 15.00, 4 appts rue Frontenac 20.00, 7 appts rue Ste-Elisabeth, 35.00. Décorés à neuf, Walnut 4054w ou Clairval 9214. 29—241-3

MAISON meublée, 7 appts et cuisinette, propre, porte privée, 3e porte, Amherst 1720, Robin. 29—

30 MAGASINS A LOUER

GRAND logement et magasin, rue principale, bon pour médecin, boucher, barbier, et restaurant, 3,000 population, ville St-Lin. Berthe Therrien, Frontenac 7971. 30—241-3

MOITIE de magasin à louer, bonne localité pour tous genres de commerces. BEl. 1742. 30—

STE-CATHERINE, 3801, coin Valois, 2 vitrines neuves; Bernard, 226, 25 x 52, deux vitrines; Valois, 1407, 22 x 50, deux vitrines. AMherst 5878. 30—28,30

ST-HENRI, magasin rue Notre-Dame, 5041; planchers bois franc, bargain 25.00. WI. 7077. 30—

ST-PAUL, angle St-Pierre, magasin de 25 x 60, extincteurs automatiques. Approprié pour tout commerce. Loyer très raisonnable. PLateau 6845. 30—140-n, h

31 MAISONS CAMP. A LOUER

A L'ILE PERROT près du pont de Sainte-Anne, cottage, 10 appts, meublés, $60.00 pour la balance de la saison. Pour information s'ad. à Victor Trottier, 2138 rue Bordeaux, Montréal. 31—

A LOUER, chalet moderne, meublé, eau, électricité, près rivière, communications faciles, près Montréal. FAlkirk 2534. 31—

MONTREAL-NORD, face rivière, apts meublés. DUpont 4962. 31—

STE-ROSE, camp, près rivière à louer, 157 Boul. Ste-Rose. 31—

VAL MORIN, 2 cottages meublés, 5 et 9 chambres, 50.00 et 75.00, pour août et septembre, route nationale, près eau, 7236 Henri-Julien. 31—

32 MANUFACTURES A LOUER

DIVERS

38 ADOPTION

PERSONNE honnête et charitable, désire adopter bébé. S'ad. Hôpital Ste-Thérèse 4052 Parc Lafontaine. FR. 7031. 38—240-4

40 AUX MALADES

AMELIOREZ votre santé en employant les Médicaments Hansquine. Venez nous voir 3115 Bourbonnière. Clairval 8119. 40—141-N.O.

CONSTIPATION soulagée par l'usage de Pal-Mata, nourriture hygiénique, employée au Japon et en Chine depuis les temps les plus reculés. Envoyez 25 sous pour échantillon à Rhodomenia Pal-Mata Cie, 2353 St-Jacques ouest. 40—

Dr LERICHE Maladies spéciales hommes, femmes, jeunes filles, maternité. 1613 St-Denis, devant théâtre. HArbour 6410. 40—166-N.O.

SPECIALISTE: Maladies intimes des deux sexes. Affections du sang et peau. Maladies sexuelles, urinaires, vénériennes. Dr Prévost, 3440 Hutchison. MArquette 6611. 40—222-N.O.

51A FAILLITES

EMILE J. TAILLON (C.C.S.), syndic de faillite, comptabilité, achat de créances; bureau établi en 1912. 57 St-Jacques Ouest. HArbour 1380. 51A-122-N.O.

55 DIVERS

ACHETERA punaises et coquerelles, tuera bons prix. Appelez pour informations Cherrier 7122 ou Frontenac 9089. 55—26,28,30

CHAISES roulantes pour malades à vendre ou à louer. C. Martin, 48 Craig Est, Harbour 3727. 55—

IMPRIMERIE cartes d'affaires 2.75 du mille, état compte 3.00, Frontenac 2385, 3792 St-André. 55—236-6

LES gages non réclamés, dus le ou avant le 1er août 1932 et comprenant les numéros 21814 à 22330, seront vendus par encan public à 78 Craig ouest, lundi 1er août 1932, à 10 a.m. Catalogue à l'adresse ci-dessus. S.H. Miller, Ltd, prêteurs sur gages. 55—

55A EXTERMINATION, VERMINE

ABOLISSEZ punaises, coquerelles, dans 4 heures, approuvé par gouvernement, garanti un an. (Ouvrage complètement assuré) Plus grande compagnie au Canada Service Canadien Limitée. YOrk 4958. 55A—192-N.O.

56 ECHANGE, DIVERS

BON RADIO combiné Victor 1930 à échanger pour automobile. 6469 Saint-Dominique. CResc. 3330. 56—240-2

60 HOPITAUX PRIVES

A $25, maternité, médecin, pension, chambre, soins pour dix jours. Pensionnera enfant si désiré, pension invalides. 4547 St-Denis. HArbour 8170. 60—189-N.O.

HOPITAL Ste-Marguerite, maternité privée, bon chez-soi, pension avant terme, prix modérés, attention spéciale aux personnes des campagnes. Plaçons bébés. 1435 Amherst, près Ste-Catherine. Tél. FR 7623. 60—137-N.O.

HOPITAL Brosseau, maternité privée, pension avant terme. Plaçons bébés. Prix modéré. 3461 S.-Denis. Harb. 6811. 60—26,28,30

MATERNITE privée, soins confidentiels, pension réduite, plaçons bébés, bon médecin. 5043 St-André. DOllard 1462. 60—N.O.

MATERNITE privée, 10 jours 20.00, plaçons bébés, 5091 Fabre. Fr. 5334. 60—26,28,30

61 INFORMATIONS

COMMUNIQUER

M. Paul L. est prié de communiquer avec 4905 St-Urbain pour cause de grave maladie. 61—

62 OBJETS PERDUS

PERDUE, Ile Ste-Hélène, dimanche, monture bleue saphir avec diamant, renseignements. CHerrier 5832, généreuse récompense. 62—

65 REMBOURRAGE

A BONNES CONDITIONS Chesterfields, sets salon, divanettes rembourrés, désinfectés. CHerrier 8598. Hébert, 922 Rachel Est. 65—21-N.O.

66 REPARATIONS

A BAS PRIX — Matelas réparés, lits steamés; meubles rembourrés, repolissage, désinfection punaises, coquerelles. Wattier, 4486 Delaroche. CHerrier 7122. 66—130-N.O.

APPELEZ FISET, CRescent 3686. Matelas réparés, lits plumes lavés, désinfectés. Maison propre de confiance. 223 Beaubien Est. 66—12-N.O.

ATTENTION, meubles, matelas, lits de plumes réparés au plus bas prix, travail d'experts. Pour informations gratuites appelez Maison Boyer, BEl. 5351. 66—N.O.

MATELAS refaits, désinfectés, coutil, 1.25, vendons matelas, ressorts, plume, kapok. Ferland, 1195 Wolfe, CH. 8182. 66—67-N.O.

67 TRANSPORT

ACME TRUCK TAXI Association, transport général, déménagements, valises, pianos. FRontenac 2300. Nuit, FRontenac 1844. 7—99-306-N.O.

BEAVER TRUCK TAXI Ltd, 910 Ontario Est, déménagement, transport général, pianos, valises, ville, campagne. Ouvert le soir. FRontenac 2191. 67—N.O.

A BON MARCHE, transport ménage, 10.00, piano, 3.50, 4.00. Chamberland Fils, 4468 Parthenais. AMherst 3940. 67—92-N.O.

BOULEVARD TRUCK TAXIS — Transport général, déménagement, piano, valise. Téléphonez pour estimation, longue distance. Jour, nuit. DOllard 8146. 67—N.O.

DIAMOND Truck Co., Transport général, vannes pour déménagement, pianos, valises, jour, nuit. Emmagasinage. HArbour 9175. 67—115-N.O.

TRANSPORT général, 1.00 l'heure; grand camion pour longue distance. 4715 Pontiac, FRontenac 6844. 67—238-6

TRANSPORT général, n'importe où, n'importe quand. Livraison rapide. Prix modérés. Téléphonez CHerrier 5397. 67—236-12

68 ON DEMANDE A ACHETER

ACHETERAIS poney, attelé ou voiture seule, bargain. Téléphone CHerrier 9600. Adresser 1103 Lagauchetière Est. 68—240-2

AVEZ-VOUS VIEIL OR? Dents, ponts, bagues, chaînes, etc. Apportez, envoyez ou téléphonez LAncaster 0171. Satisfaction garantie. Attention personnelle. Mendelsons, 167 Craig ouest, Montréal. 68—23,26,28,30

CARROSSE de bébé demandé, d'occasion. Doit être propre et excellent état. 551 rue Nicolet. 68—

ENCHERES Baillargeon payent plus haut prix pour meubles, tapis, glacières. Alfred Richard, acheteur. DUpont 0682. 68—238-6

MACHINERIES demandées pour chaussures, chenilleur, trimmeur, block, skiver, blower, bordeur, straps, poulies, etc. S'ad. 1726 Maisonneuve. 68—240-2

SPIERS achète tout: Habits d'hommes, fusils, carabines, patins, instruments de musique, vieil or, etc. 257 Craig ouest. HA. 6844. 68—26,28,30

UNE RONDE de tabliers et serviettes, service de toilette. Pour informations appelez CResc. 2593, entre 7.30 et 8. 68—

1 TOUR à fer, 1 drill, 1 planer. S'adresser à 585 Cadillac (jeudi soir). Clairval 8235. 68—

A VENDRE

69 ANIMAUX

CHIENS et chats pensionnés, tondus, traités. Dr Villeneuve, médecin vétérinaire, 314 Dorchester ouest. LAncaster 4894. 69—241-2

70 ACCESSOIRES D'AUTO

BONS pneus neufs, usagés, toutes grandeurs; aussi vulcanisation et prix très raisonnable. Service supérieur. Tire Specialty Co., 381 Craig Ouest. Lanc. 6410. 70—2,7,9,14,16,21,23,28,30

GROS stock de pneus 1.50 et plus aussi vulcanisation. L. Grégoire, 652 Fulford. Wilbank 5533. 70—

GROS stock pneus $1.50 et plus, bon garanti. Henri L'Ecuyer, 4386 St-Denis, tél. HArbour 5838. Succursale: 1112 Demontigny est, FRontenac 0191. Aussi Garage Boulé, Laprairie. 70—236-6

MATERIAUX de réparations de pneus, moule 6 pouces, pneus usagés, etc. 2395 Joliette. 70—

PNEUS usagés réguliers, ballons $1.50 plus, vendus en soir ouvert soir. Provincial Tire, 2351 Delorimier. 70—233-12

71 AUTOS A VENDRE

BARGAINS DE JUST

5711 ST-LAURENT 3421 PARC AVE.

Chevrolet 1930 sedan 4 portes, 425.00; Chevrolet sedan 1928, 215.00; Ford 1930, 4 portes 325.00.

Ford 4 portes 1929, 230.00; De Soto 4 portes sedan 1929, 350.00; Peerless 4 portes sedan 1928, 350.00.

Chevrolet roadster 1928, 150.00; Oldsmobile sedan 4 portes 1929, 400.00; Nash coach 1929, Advance 6, 600.00.

Spécial Victoria Ford 1931 parfait sur tous rapports, garantie par écrit, raisonnable.

Camion White 2 tonnes très bons pneus, 75.00; Motocyclette Indian, parfait ordre, 50.00.

Ford Cabriolet 1931, 450.00; Coupé 1930 Chevrolet, 325.00 et plusieurs autres à des prix très bas. Exposition en plein air à 5711 S.-Laurent, CRescent 8396. 71—239-3F

JARRY & FRERE

SPECIAL

Vous trouverez chez nous le plus grand choix d'automobiles à Montréal offerts aux plus bas prix. Tous ces chars sont dans les meilleures conditions et vendus avec garantie. Terme si désiré. Visitez notre terrain de chars usagés rue Mont-Royal entre Garnier et Delaroche ou 4450 - 1382 S.-Denis. FAlkirk 1411. 71—239-4F

A BAS PRIX Pontiac six 1929, 350.00; Buick sedan 1927, 150.00; Chrysler coupé, 1928, 175.00; sedan 1928, 275.00; Durant coach 1929, 275.00; Essex coupé et coach 1929, 275.00; Willys Knight sedan 1928, 275.00; Graham Paige sedan 1929, 350.00; Benoit Motor 4556 S.-Laurent, Bélair 2323. 71—340-3

A REDUCTION gigantesque sur tous nos chars usagés de marque reconnue, Chevrolet, Ford, etc., 1927 à 1932, valant 40.00 en montant, service gratis. Garanti, licence 1932. 6339 St-Hubert et 306 St-Zotique. 71—238-4

A SACRIFICE, Chandler sedan, 7 passagers, 75. Whippet coach 1927, 70. Marmon sedan 1927, 125. Ford truck, 50, 1446 Dorchester ouest. 71—240-2

ATTENTION Willys-Knight sedan, 1927, en parfait ordre, licence 1932, prix $275.00, 4162 Berri. 71—

BON PONTIAC Cabriolet, rumble seat, 1928, freins 4 roues, licence 1932. Vendra 135.00. 5021 Brébeuf. 71—

AUBAINES EXTRAORDINAIRES

Buick touring 150.00, sedan Essex 140.00, coach Nash 75.00, Studebaker 100.00, sedan Velie 350.00, Elcar 350.00. Genereux Motor Co., 2144 Bleury. LAnc. 6241. 71—239-3F

AUBURN cabriolet, modèle 1930, rumble seat, 5 tires neufs, bien beau, vaut $1,000, vendra $525. 4322 Papineau. 71—

AUBURN Phaeton 1928. Chandler sedan. Pontiac coupé convertible. Nash Coach 1927. DeSoto coupé 1929. Graham Paige Limousine, 7 passagers. Brasseur Motors Ltd, 930 Clarke, PLateau 6644. 71—241-2

AUTOMOBILES CHEVROLET

CHEVROLET Sedan DeLuxe neuf, 1931, 775.00; Chevrolet coach régulier 1932, comme neuf, 675.00; Light Delivery Willys neuf 1931, valant 1055.00 pour 825.00. Vrais bargains. Pontiac coach 1930, 450.00; Essex coach 1929, 325.00, réparés, peintures, garantis; camion Chevrolet 1 tonne 1926, 135.00; Nash sedan 50.00; Essex sedan, 40.00. Jos. Bonhomme Limitée, vendant Chevrolet neufs, 1840 St-Antoine. WIlbank 5111, ouvert le soir. 71—

AUTOS et camions repris. Toutes marques, tous modèles. Véritables aubaines. King Used Car Exchange, 4864 St-Dominique. BElair 2282. 71—241-3

BEAU Sédan, 6 cylindres, 7 passagers, 1928, garanti comme neuf, sacrifiera 325.00 comptant, 1709 Dufresne. 71—26,28,30

BEAU FORD, 1929, pneus neufs, à vendre, 150.00. S'ad. à 819 Rachel Est. 71—

BUICK sedan 7 places 1928, bonne condition partout. Une aubaine à 500.00. M. Forest, 5369 St-Laurent. CRescent 5208. 71—

BUICK sedan 1931, faut vendre, sedan Oldsmobile 1930, belle aubaine, coupé sport, Hupmobile 1931, comme neuf, WIlbank 1167. 71—241-2

BUICK sedan 1929 spécial, aucune offre raisonnable refusée. P. Mitchell. Bélair 2323. 71—240-2

CHAR BUICK très bon ordre, à vendre à acheteur comptant, 208 Vitré Est, appt. 4. 71—

CHEVROLET sedan, parfaite condition, garanti, 90.00, avec licence. Falkirk 1705. 71—

CHEVROLET coach, très propre, bonne condition. 5203 Chapleau. CHerrier 0849. 71—241-2

CHEVROLET 1931, besoin d'argent, donnerai termes. M. Plow, LAnc. 1522. 71—241-2

CHEVROLET sedan 1931, parfaite condition, faut vendre 350.00. Pl. 9730. 71—

CHEVROLET Sédan 1931, à 575.00, Pontiac Sédan 1931, à 675.00. Pontiac coach 1929, à 375.00, Ford Tudor 1929, à 250.00. Ford Sédan 1931, à 450.00, Oldsmobile Sédan 1929, à 450.00, Buick 1930 Sédan, 775.00, et plusieurs autres, bonne valeurs à très bon marché, échange considéré, termes faciles. Clermont Motor, 536 St-Denis, plus haut que Laurier. 71—238-3

CHEVROLET coach, 6,700 milles, garantie, sacrifiera pour 350.00, grand besoin d'argent. 8278 S.-André. 71—

CHRYSLER, magnifique roadster, comme neuf, beaucoup d'extras, 325.00 avec licence. FAlkirk 1705. 71—

COACH Willy's Knight modèle 1929, petit 6 cylindres en bon ordre sacrifiera $135.00 avec licence. 4333 Delaroche. 71—

DODGE sedan de luxe 1931, usagé 7,000 milles, faut vendre. Cherrier 8665. 71—240-2

DODGE réparé, mécanicien expert, Henri Corneau autrefois Montreal Motor Sale, aussi parties Dodge neufs usagées, pneus batteries. Moquin Garage, 4587 St-Denis. MArquette 1753. 71—204-m,j,s

ESSEX sedan 1929, très propre, licence 1932, bons pneus, vendra 175.00, cause départ, vendredi. 3924 St-André. Am. 7324. 71—

FORDS—Grande vente présentement de modèles 1929, 30, 31 — cabriolets 275.00, Tudor $280.00, phaéton, 6 roues de broche, $375.00, sedan $450.00. Genereux Motor Co., 2144 Bleury. LAnc. 6241. 71—239-3

FORD Tudor 1929, en parfaite condition. S'ad. 5591, 2e Ave, Rosemont. 71—

FORD Tudor démonstrateur, modèle 1931, parfait ordre, garantie de 30 jours. Termes, pour appointement, Cal. 0383. 71—239-3h

FORD sédan 1925, 25.00; Ford coupé 1927, 45.00 avec licence. Après 7.30 hrs. 3443 Cuvillier. 71—

FORD cabriolet 1931, comme neuf. Aubaine à prompt acheteur. $300.00. PLateau 3562. 71—

FORD TUDOR, 1930, licence 1932, overhaulé à neuf. Obligé vendre, conditions faciles. AM. 7284. 71—

FORD sedan parfait ordre, modèle 1927, 20.00. Besoin d'argent immédiat. 169 Saint-Zotique. 71—

FORD coupé 1931, siège d'urgence, parfait ordre, saisi par compagnie de finance, 400.00. M. Forest, 5369 St-Laurent. Crescent 5208. 71—

HUDSON coach 1929 avec valise et licence, vraie occasion, sacrifice. Bélair 2323. 71—240-2

HUPMOBILE, 8 cylindres, en excellent ordre. 450.00. A. Gauthier, 1051 St-Denis. HA. 2927. 71—240-2

MAGNIFIQUE Chevrolet coach, modèle 1931, 5 tires neufs, licence 1932, vaut $450.00, vendra $385.00, cause mortalité. Mme Corbeil, 4330 Papineau. 71—

OAKLAND sedan, 1928, en bon ordre, prêt pour longue route, 95.00.—6606 St-Hubert. 71—

PONTIAC spécial coach à vendre à sacrifice, faut vendre avant vendredi midi pour régler succession. S'adresser 4258 Papineau. Amherst 0329. 71—241-2

PONTIAC sedan, 30—14,000 milles, 375.00, pneus neufs, licence 32—0690 Poupart. CAlumet 0463. 71—

PONTIAC coach 1927, licence 1932, sacrifiera 70.00; touring Essex, 4 cylindres, 45.00. 4609 Delaroche. 71—

PONTIAC, 1928, licence, 2 pneus neufs, 27,000 milles, 150.00 comptant, 5075 Hochelaga. CLairval 7080W. 71—

PONTIAC 1928, coach, avec licence, 5 bons pneus, peinture Duco, 175.00. 6456 St-Laurent. 71—240-2

PRIX REDUITS

Achetez votre auto maintenant si vous voulez économiser. Chrysler coach, 275., sedan, 300.; Essex sedan, 550., coach, 650.; Plymouth coupé, 325, sedan, 350.; Paige sedan, 150.; Nash sedan à 7 places, 300.; Packard Sedan à 5 places, 275.; Durant sedan, 395.; Chandler sedan à 7 places, 75.; Pontiac coach, 265. Conditions faciles. Ouvert le soir. Girard Auto Inc., 1237 Parc Lafontaine. FAlkirk 1151. 71—239-3F

SEDAN Chandler en parfait ordre, très propre, bon marché, R. Ouimet, Marq. 2065. 71—

SEDAN NASH, 1929, double émission, en parfait ordre, comme neuf, pneus presque neufs; bon prix, prompt acheteur. YOrk 4797. 71—

SEDAN WILLYS-KNIGHT, 4 passagers, à vendre $30. 1381 Logan. 71—

SOYEZ LA

Vous trouverez l'automobile qu'il vous faut à votre prix. Encans tous les samedis à 3 heures. Enchères Baillargeon, PLateau 1721. 71—14,21,28F

STUDEBAKER MODELES 1932

Huit voitures de promenade entièrement neuves, à écouler à grandes réductions. Canada Motor Car Co., 3485 Ave du Parc, MAr. 7774. 71—26,28,30F

STUDEBAKER 8, modèle récent, 7 passagers. Tél. Fr. 1202. 71—

STUDEBAKER sedan en bon ordre, licence association, très propre, bons pneus. Wil. 0031. Dupont 0889. 71—

TOURING Ford parfait ordre, 20.00 comptant. S'ad. de 6 hrs à 8 hrs, 6866 Des Erables. 71—

TRAILER à vendre, licence 1932. MArquette 2008. 71—

72 AUTOS CAMIONS A VENDRE

THE WHITE COMPANY LIMITED

CAMIONS USAGES DE QUALITE SUPERIEURE

White à bascule, 2 tonnes en excellent état mécanisme, $1500.00; Acme de 2 tonnes, roues doubles, cordes de 32 x 6, carrosserie à ridelles et cabine, $850.00; Autobus Godfredson à 29 places, $800.00; Ruggles de 2 tonnes, avec carrosserie, $150.00; Réo avec carrosserie à ridelles, $150.00; Réo 1½ tonne carrosserie à ridelles, $200. Autres marques toutes capacités. Facilités de paiement. Aucune offre raisonnable refusée. 5325 De Gaspé. Téléphone: CRescent 2145, le soir CRescent 2677. 72—28,30F

ATTENTION

MARCHANDS DE LIQUEURS DOUCES

Deux International 1928 avec carrosseries à bouteilles, complètement remis au point, bons pneus et peinture. 1075, rue Mountain. 72—240-4F

CAMIONS à bon marché. Dompeuses et aussi avec plate-formes. Brasseur Motor Limited, 930 Clarke, PLateau 6644. 72—241-2

CAMION Chevrolet 1927, avec panneaux en parfait ordre 115.00, après 6 hrs. Cal. 6203J. 72—

CAMIONS REMIS AU POINT

VENTE SPECIALE

de liquidation de juillet. Toutes les marques régulières et modèles de carrosseries. A Panneaux, $150. à $540. A bascule, $500.00 à $750.00. A ridelles, $200.00 à $900.00. Conditions spéciales pour paiements à termes. Ouvert le soir jusqu'à 8.30 p.m. Succursale directe de la fabrique. General Motors Products of Canada, Limited, (division des camions) 1075, rue Mountain, téléphone MArquette 1192. 72—240-4F

2 CAMIONS Studebaker, 2 tonnes, neufs 1932, à grande réduction aussi quatre camions 1931, tout neufs, au prix coûtant. Canada Motor Car Co., 3485 Ave du Parc. 72—26,28,30

DIAMOND T REPRIS

Diamond T 1½ tonne, heavy duty, muni d'un moteur de 2 tonnes $850.00. 87 rue Prince, HArbour 1474. Le soir, ELwood 9459, YOrk 8145W. 72—239-3F

74 AUTOS DEMANDES

ACHETERAIS automobile fermé, payera avec argent et fixtures de magasin ou épicerie. 1789 Amherst. 74—

ACHETONS automobiles comptant. Modèles pas avant 1928. "Crescent Garage", 5369 St-Laurent. M. Forest, CRescent 5208. 74—66-N.O.

AUTOMOBILES demandées, modèle pas avant 1928, paiera argent comptant. S'ad. E. Plouffe, 4322 Papineau. Ch. 8236. 74—

CHEVROLET, 1930-31, bargain, seulement argent comptant, pas agent. Fltz. 5605. 1817, Ave Church. 74—

ON DEMANDE de bons autos usagés. Paiera argent comptant. DOllard 7698. 74—26,30,2,4,6,8,10,12,14,16,18,20,22,24,26,28,30

SI VOUS désirez vendre votre automobile ou camion, nous payons le plus haut prix comptant. A. Libercant, 17 Marie-Anne E. 74—178-6

TRUCK, une tonne avec clientèle de bonbons ou tabac. Calumet 9264F. 74—240-3

75 A VENDRE, DIVERS

ATTENTION. Propriétaire, constructeur, locataire, peinture 1.95 gallon, blanc plomb strictement pur, 8.50 le 100 livres, huile à peinture, strictement pure, 65 le gallon, vernis pour ouvrage général, spécial 1.95 gallon. Eugène Bélanger, 2421 Lafontaine. Amherst 2323. 75—237-6

BACHES garanties imperméables, complètes avec oeillets et corde, à partir de 3.60, aussi un gros stock de tentes à bas prix. Tarshis & Sons, Ltd, 450 rue McGill. 75—4-m,j,s

CARROSSE anglais pour bébé, comme neuf, à vendre bon marché. AM. 4901. 75—

COFFRE-FORT, marque Ahern, garanti, a coûté 100.00, vendra pour 35.00. 1223 Ontario Est. 75—

DONNEZ-NOUS noms, adresses, de personnes que vous croyez intéressées dans l'achat des brûleurs à l'huile, nous ferons la vente et nous donnerons la commission. Atlas Oil Burner Co., 4730 Papineau. 75—

EVENTAILS électriques, 6" de diamètre 3.85, 8" 4.50, 9" 7.50, 12" oscillatoire 15.75, 16" oscillatoire 23.00. Tous neufs et garantis. Tarshis and Sons Ltd, 450 McGill. 75—m,j,s

INSTRUMENTS de jardinier à très bon marché, comprenant Boyaux, Lances, Jets d'eau, Brouettes, Tondeuses à gazon, Rouleaux à gazon, Fourches, Déplantoires, cisailles, râteaux, Pioches, etc. Tarshis & Sons Ltd., 450 rue McGill. 75—213-m,j,s

LONGUEURS de robe en soie, 4 verges pour $1. Bruce Co., 5 magasins avec prix d'aubaines. Coin St-Paul et Bonsecours; 1477 Ste-Catherine est; 1316 Mont-Royal; 5033 Notre-Dame ouest; 3795 Wellington. 75—238-6

PEINTURE mélangée, toutes les couleurs régulières, bonne qualité, en vente spéciale. $1.75 le gallon. Tarshis and Sons Ltd, 450, rue McGill. 75—229-m,j,s

77 AMEUBLEMENTS

AMEUBLEMENT, 6 pièces, 2 chambres louées, continuation bail, aucune offre raisonnable refusée. 423 Lagauchetière Est. 77—

AMEUBLEMENT de 5 appts à vendre. 5174, 6ème Ave, Rosemont. 77—

AMEUBLEMENT de 8 pièces richement meublées, 7 chambres louées, revenu 161.00 par mois, loyer 60.00. Venez voir un bargain. 2000 St-Denis, coin Ontario. BElair 3544. 77—

AMEUBLEMENT chambre noyer, salle dîner, chesterfield, set boudoir, véritable occasion. 5868 Parc Avenue, près Bernard. 77—105-N.O.

78 ARTICLES DE MENAGE

A BAS PRIX, meubles neufs, tapis, chesterfields, salle, chambre, sommiers, matelas, lits enfants, jouets, carrosses, glacières, poêles. Deuxième étage. Lagarde, 2012 Mont-Royal près Delorimier. 78—127-N.O.

ACHETONS, échangeons meubles, emmagasinage, rembourrage, réparations tous genres. O. Vaillancourt, 1769 Amherst. Tél. Fr. 4414. 78—12,14,16,19,21,23,26,28,30

AMEUBLEMENT vivoir 8 morceaux, 22.95, lit 2.95, matelas, 3.75, sommier 2.90, mobiliers chambre, 49.00, comptant ou termes, meubles échangés, National House Furniture Co., manufacturiers de meubles, 1960 Ste-Catherine Est; 6822 St-Hubert, CHerrier 5344. 78—112-N.O.

ATTENTION. Beau ménage neuf, 4 appts, futur mariage brisé, vendra moitié prix. Visible jour, 4361 St-Denis. 78—

BATTLESHIP

Battleship, 2000 verges A.A.A. A.A.A. Jaspé vert, congoléum incrusté dessin tuile, couleurs assorties, linoléum imprimé à 49 la vg. Galeries Baillargeon, 437 rue Ontario Est. PLateau 1721. 78—14,16,18,20,23,25,28,30F

BEAU mobilier de salle à manger en noyer, chesterfield, belle carpette orientale, fauteuil, machine à coudre à tête basculante. Déménagement 3418 St-Antoine. 78—241-2

CHESTERFIELD superbe, lampe bridge, 45.00; salle dîner, chambre coucher, radio comme neuf. 106 Sherbrooke ouest. 78—26,28,30

DEUX sets chambres, tapis passage, lit enfant, bureau, couchette brune, chaises, prélarts, piano. Amh. 4989. 78—

GLACIERE électrique, moitié prix, gramophone 3.00, chesterfield 15.00, piano 35.00. Living Room Furniture, 2586 Ste-Catherine Est. 78—26,28,30

IMMENSE CHOIX

A bas prix, mobiliers chesterfields $39.00; chambre à coucher, $39.00; salle à manger, $39.00; fibre $12.00; bureaux, $7.00; piano droit, $15.00; lits, $2.50; matelas neufs à $3.25; poêles, fournaises, glacières, machines à coudre, divanettes, etc., tous à des prix d'aubaines et garantis. Galeries Baillargeon, 437 rue Ontario Est, PLateau 1721. 78—14,18,21,25,28F

MACHINE Singer électrique sur table, pratiquement neuve, garantie, sacrifiera. 2466 S.-Zotique, coin Iberville. 78—

MACHINE à coudre Singer, parfait ordre, aussi chien Poméranien orange, bon marché, 835 Duluth est. 78—

MACHINE Singer basculante 12.00; éventail électrique, laveuse électrique, 18.00, set chambre 25.00. 1303 Papineau, Appt. 2. 78—240-2

POELE à gaz, fournaise 2 ronds, set de chambre, trousseau bébé, autres articles. 4291 Rivard. 78—

POELE-fournaise, radio, lit, petit cabinet cuisine. S'ad. après 6 heures. 4812 Fabre. 78—

POELES à gaz, charbon, ou combinés, usagés, seront vendus pour coût de réparations. M. Robert et Co. Ltd. 1550 Ontario Est, CH. 3161. 78—238-6

PRELARTS, tapis et carpettes, venez constater leurs beautés, leur prix peu élevé vous permettra rendre vos planchers attrayants. L. P. Fontaine, Falkirk 1717, 733 Mt-Royal. 78—

SET de chambre, quatre morceaux, aussi bereceuse, divanette, table, chaises, pour salon. 3013 Masson. 78—241-3

79 BICYCLES ET MOTO[illegible]

A SACRIFICE, tous nos bicycles neufs et usagés, pour filles, garçons, enfants, accessoires, réparations notre spécialité. Lefebvre, 3638 St-Denis, près Cherrier. 79—240-4

BICYCLES neufs, seconde main, comptant ou termes, bon marché, réparations tous genres, 1748 Iberville. AMherst 7062. 79—

HARLEY-DAVIDSON, "side-car", réparé en neuf, 3 pneus neufs, marche très bien, doit être vendu en 24 heures. Cause départ. A qui la chance? 50.00.—356 Galt, Verdun. 79—

POUR vos réparations et accessoires de bicycles et tricycles, voyez E. Vincent, 4727 Brébeuf, CHerrier 0830. 79—330-6

POUR vos réparations de bicycles et motocyclettes voyez Alex. Berthiaume, 4398 Delaroche. CHer 7248. 79—232-18

80 BOIS ET CHARBON

BOIS franc érable, merisier, 3.00 la corde, bois d'un pied. CL. 8120W. 80—241-3

BOIS de chauffage, 7 poches, 1.00; 15, 2.00; bois allumer, 8 poches, 1.00. Bélair 1935. 80—28,30

80 BOIS ET CHARBON

A BAS PRIX, Welsh Scotch Américain; bois franc, scie, 10.00, 12.00; 6 poches, 1.00; 18, 3.00. Joseph Charlebois. CHerrier 4421; FRontenac 3587. 80—190-N.O.

81 CHEVAUX ET VOITURES

A VENDRE, chevaux coureurs. S'adresser 947 Ontario Est. 81—

BON CHEVAL, 1,200 livres et voiture, à bon marché. 2253 ou 2261 Larivière, près Fullum. 81—241-3

VICTORIA, coupé, hiver, été, phaéton, sleigh Windsor et autres. ELwood 1203 ou Casier 428 La Presse. 81—238-5

82 COMMERCES A VENDRE

A SACRIFICE 300, pour 2 jours, 7974 St-Hubert, place affaires, installation boucherie et fixtures avec bail 20.00. Maladie sérieuse. FR. 1316. 82—

A QUI LA CHANCE? Restaurant-librairie bien situé, gros chiffre affaires. 122 Bernard. DOllard 0043. 82—23,26,27,28

ATTENTION, restaurant, grosse clientèle, bonnes affaires, logement arrière, loyer bas, sacrifice cause maladie, 4354 Brébeuf. 82—

A VENDRE, beau restaurant, bien situé. Cause fatigue. 7790 St-Gérard. 82—

A VENDRE restaurant, épicerie, bien situé, vendra bonne condition. Dubois et Ouenette, 428 rue Bélanger. DOl. 2870. 82—241-2

BARGAIN, Valet Service, bonne clientèle, outillage moderne, 250.00 comptant, balance facile. 1989 Ste-Catherine Est. 82—26,30,1

BEAU SALON de toilette moderne. Cause autre commerce. 3687 Ontario Est. 82—241-2

BEAU petit restaurant à vendre, 8 appts en arrière, loyer 22.00. Venez vous convaincre vous-même. Cause de vente: autre position. S'adresser 7046 Chateaubriand. 82—

BEAU restaurant avec ou sans logement, nouvellement décoré, 3862 St-Denis, près Roy, cause deux magasins. 82—240-4

BON restaurant établi depuis longtemps, bonne clientèle, bargain, pour prompt acheteur. 3361 Ste-Catherine Est. 82—

BOUCHERIE épicerie, truck Ford, 201 Thackeray, Côte S.-Michel. CAl. 5806J. 82—

BOUCHERIE à vendre, ou à échanger pour auto, votre prix sera le nôtre. 5836 St-Hubert. Crescent 2792. 82—

BOULANGERIE, restaurant combinés, bonne place d'affaires, bâtisse en parfait ordre, bon chiffre d'affaires, 4 employés. W. Chicoine, Mansonville, Brome, Qué. 82—241-3

BOUTIQUE de barbier, deux chaises blanches, loyer 20.00, chauffé. 4341 Ave Verdun. 82—

BOUTIQUE réparage chaussures, machinerie complète, aussi avec stock. 6977 St-Hubert, porte voisine Taverne Boisvert. 82—

BOUTIQUE de tailleur à vendre y compris table, moulin à coudre, etc. 201 Notre-Dame ouest. 82—240-2

BUANDERIE à Valleyfield, cause surcharge d'affaires. S'adresser Aimé Cholette, 680, Ave Atwater, Montréal. 82—238-6

CHAISE de barbier, clipper électrique, machine à massage, miroirs. En bloc ou séparément. Bargain. DO. 4841. 82—

CHARCUTERIE pâtisserie, installation complète et outillage moderne pour quiconque voudrait continuer un commerce de gros établi, loyer 25.00, vendra 2000.00, marque de commerce recettes ainsi que clientèle. Appelez CHerrier 9669. 82—

COMMERCE manufacturier à vendre ou échangerait pour auto avec argent, cause maladie, 2194 Rachel. 82—28,30

COMMERCE pâtisserie, vendre, échangera pour automobile. Cause, départ. Noel, 3193 Notre-Dame Est. 82—239-6

CORDONNERIE avec machine Champion pour coudre les semelles, ensemble ou séparément. 536 Duluth Est. 82—

EPICERIE licenciée et étal de boucher à vendre très bon site. Ecrire Casier 459 La Presse. 82—241-3

EPICERIE très bon marché. Cause départ d'ici à 3 jours. CResc. 9563. 82—

EPICERIES, restaurants, plusieurs en mains, bon poste, à prix raisonnable. Aubry, 6558 St-Denis, Crescent 7264. 82—

EPICERIE avec licence de bière dans la meilleure localité, établie depuis trente ans. S'adresser à 01239, rue Charlevoix. 82—

EPICERIE restaurant à vendre, bon site, CAl. 3931, soir, CAl. 3627F. 82—241-3

EPICERIE-RESTAURANT à très bon marché, cause maladie. 4595 Mentana. 82—

EPICERIE-RESTAURANT, bonne place d'affaires, vieille clientèle, aubaine, 7590 Boyer. 82—

EPICERIE, bonne place pour boucher, fixtures première classe, bon marché. 619 Atwater. 82—

EPICERIE licenciée à vendre, vrai bargain, téléphone Crescent 7524. 82—

EPICERIE restaurant Ste-Anne de Beaupré, stock frais de 650.00 à 700.00, petit klondyke. E. Normand, 351 St-Joseph, Québec. 82—16,19,21,23,28,30

ETAL de boucher à vendre, bon marché. DOllard 1500. 82—

ETAL de boucher bien outillée avec frigidaire, bon marché. AMherst 3951. 82—

ETAL de boucher à vendre, bon commerce. S'ad. 161 S.-Charles Ouest, Longueuil. 82—26,28,29

ETAL de boucher, rue Ste-Catherine, fixtures et frigidaire, complètement neufs, loyer très bas. AMherst 3258. 82—26,26

HOTEL, près de la ville, 15,000.00, échangera avec peu comptant, pour propriété ou commerce. Industrial Realties, HArbour 4321. 82—

LICENCE de bière et vin à vendre, $2,000. Pour inf., appeler BEl. 2641. 82—240-3

RESTAURANT et Café à vendre le plus beau site, cause de maladie, devra être vendu le 30 juillet. No 54 Notre-Dame, Joliette. 82—

RESTAURANT à vendre, très bon marché, loyer très bas, près de 3 églises. 3848 Adam. 82—

RESTAURANT, place argent, vendra bon marché, cause: mortalité. Brunet, chambre 72, 354, Ste-Catherine Est. 82—241-2

RESTAURANT sur Blvd et coin, bonnes affaires, vendra cause autre position. 2300 Blvd Rosemont. 82—

RESTAURANT à vendre près Mont-Royal, avec logement. 4451 Hôtel-de-Ville, loyer 15.00. 82—

RESTAURANT à vendre, cause départ. Grande chance, sacrifice, 3 appts. Bonnes affaires. 925 Duluth Est. 82—

RESTAURANT épicerie, faisant de bonnes affaires, belles fixtures, bon poste, appartements en arrière. 6777 Iberville. 82—241-2

RESTAURANT avec 3 appts meublés, loyer 20.00, établi depuis 20 ans, affaires garanties. Venez voir une bonne place et bien propre. 1850 Maisonneuve. BElair 5544. 82—

RESTAURANT à sacrifice avec beau logement. A qui la chance? 8378 Foucher. 82—

RESTAURANT coin, place avenir, valeur 450.00 pour 260.00. Venez voir. 1633 Craig est. 82—

RESTAURANT situé 2112 Beaudry, 3 appts en arrière, bon poste, près 4 manufactures, vendra bien bon marché. 82—

RESTAURANT à vendre, très bien situé. Bonnes affaires, cause maladie. S'adresser soir, 5864 Delorimier. 82—26,28,30

RESTAURANT à vendre, bon marché. 4838 Boyer, cause départ. —241-3

RESTAURANT, bon poste, près église, avec 3 appts, installation moderne à sacrifice, cause départ, 1663 Amherst. 82—

RESTAURANT à vendre, $150.00. 6345 rue Papineau, cause de fatigue. 82—241-3

RESTAURANT fruits, biscuits, stock de café, meilleure localité, radio, char inclus, à sacrifice. 4712 Wellington, Verdun. 82—

RESTAURANT, vrai spot, près de l'église et école, bon marché. 6609 Clarke. 82—26,28

SALON de coiffure et de barbier, vendra cause, départ pour la campagne. 1654 Ontario Est. 82—

SALON coiffure moderne, bonne clientèle, centre. Ecrire Casier 452 La Presse. 82—

VALET SERVICE, place d'avenir, magasin avec maison privée, logement raisonnable, bon rendement. Cause: départ. 1886 Laurier Est. AM. 1390. 82—241-3

83 EFFETS BUR. ET MAGASIN

A VENDRE, bon marché, une chaise de barbier, un pupitre Roll Top, s'adresser 1291 Labelle. 83—

BALANCE calculatrice porcelaine neuve, 2117 Mont-Royal Est. 83—

BALANCES, trancheurs, hachoirs électriques, glacières, comptoirs frigorifiques, cohetés, vendues, échangés. Ménard & Proulx 291 St-Paul Est. HArbour 8643. 83—76-N.O.

BANCS de restaurant en très bon ordre, bon marché. 351 De Castelnau. 83—

CAISSES enregistreuses achetées, vendues, échangées, réparées. No 1, Notre-Dame est. Tél. HArbour 6995. 83—115-N.O.

CAISSES enregistreuses "National" neuves et d'occasion, achetées, vendues et échangées, bas prix, conditions faciles, 641 rue Craig Ouest. 83—219-m,j,s

COFFRE-FORT, 2 gros coffres-forts à vendre bon marché, téléphonez Bywater 1134. 83—26,28,30

GLACIERES pour épiciers et bouchers. Toutes dimensions, filtration économique brevetée. Vendues, échangées, louées, bas prix. Paiements faciles. Ad. Amyot, 2051 rue Valois, Montréal, P. Q. CLairval 0682. 83—219-l,j,s

NOUS achetons, réparons, vendons, balances calculatrices, tranche-jambon, blocs, hacheurs électriques, caisses enregistreuses. Laval Products Limited, 1061 Craig Est. 83—71-N.O.

SALON de barbier de six chaises à vendre; aucune offre raisonnable refusée. 1467 St-Laurent. 83—241-2

85 GRAMOPHONES

ORTHOPHONIC style gramophone, 3.00 avec 50 sélections, parfait ordre, faut vendre. 6621 Drolet. 85—238-6

86 INST. DE MUSIQUE

BEAU petit piano droit, parfait ordre, grand sacrifice, $35.00, faut vendre. 3734 Saint-Hubert. 86—187-N.O.

PIANO première marque, peu usagé, aussi cabinet en marqueterie, 5000 morceaux. 1678 St-André. 86—

87 MACHINERIE

COURROIES, poulies et chaises, grand assortiment aux plus bas prix du Canada. Tarshis and Sons, 450 rue McGill. 87—N.O.

COURROIES, poulies, chaises, arbres de couche, moteurs, pompes, compresseurs, presses, tours, forets meules. McCormick Machinery, 163 Murray. 87—73-m.j.

MACHINES pour travailler le bois. Nous avons une ligne complète des machines "Driver", comprenant, Tables de scies, Scies à ruban, Tours, Drilles, Raboteuses, Façonneuses, Sableuses, que nous vendons extrêmement bon marché. Catalogue illustré sur demande. Tarshis & Sons Ltd., 450, rue McGill. 87—213-N.O.

MOTEURS électriques, 110 volts, 1 phase 60 cycles, ¼ force, 13.50; 1-3 c.v., 18.00; ½ c.v. 37.00; ¾ c.v. 50.00; 1 c.v. 57.00; 1½ c.v., 85.00; 2 c.v., 95.00; 3 c.v., 125.00 Absolument neufs et pleinement garantis. Tarshis & Sons Ltd., 450 rue McGill. 87—146-m.j.s.

MOTEURS électriques neufs et d'occasion. Demandez nos prix. Le plus gros stock au Canada. Electric Motor and Machinery Co., Limited, 715 Saint-Jacques, LAncaster 9049. 87—28,30

PALANS à chaines, ¼ tonne, 9.00, 1 tonne, 12.50, 1½ tonne, 21.00, tous neufs et garantis. Tarshis and Sons Ltd., 450 rue McGill. 87—205-J

88 MATERIAUX DE CONS.

MACHINE Singer tête basculante, 7 tiroirs, noyer noir, bien bon marché, 1556 Ontario, coin Maisonneuve. 88—6,28,30

PORTES et châssis neufs et seconde main, de toutes dimensions, à des prix très avantageux et matériaux de construction de toutes sortes, 1215 Papineau, Front. 2187. 88—232-15

TOLE galvanisée, seconde main, très bon ordre, 2.00 le carré livré. 5806 Delorimier, CAlumet 6304. 88—279-5

UN gros lot de valves, raccords, bains, éviers, closets, tuyaux, etc., d'occasion à très bon marché. Crédit accordé sur votre vieux matériel en échange contre du neuf. 12 Craig ouest. 88—241-5

89 MOTEURS ET YACHTS

BEAU moteur de chaloupe à vendre ou échanger pour un char. Tél. FR. 7898. 89—

BUFFALO - EVINRUDE - KERMATH FARR moteurs marins et industriels. Embarcations. Accessoires nautiques. Droiet, 710 St-Jacques ouest. 89—219-m.j.s

CANOTS toile solide neufs, $30. S'ad. 259 ave Outremont. Atl. 4257, entre 5 et 9. 89—241-3

91 RADIOS

GARANTI sur toutes réparations de radio, inspection gratuite, Expert Radio Service, Cal. 6006, toujours ouvert. 91—

RADIO électrique, nouveau modèle, sacrifiera 29.00, aussi radio combiné 75.00, garanti. 1346 Ste-Catherine Est. 91—210-26

VOTRE radio fait-il défaut? Appelez notre expert M. Bertrand; 10 ans d'expérience. Dupont 3647. 91—236-6

92 VETEMENTS

COMPLETS, paletots, merveilleuses aubaines. 4.00 et plus. Pantalons, tuxedos, bon marché. Ne manquez pas cette occasion. 104 Dorchester ouest. 92—240-4

IMMEUBLES

94 A ECHANGER

A BAS PRIX, 6 logements ultra modernes, rue St-André, rapportant 200.00 par mois, à échanger pour hôtel ou magasin général. J. E. Fleury, 7199 St-Denis. Calumet 4042. 94—238-4

A BAS PRIX, très bon restaurant à échanger pour 2 étages, Verdun, Ville-Emard, Dubé, CAlumet 4042. 94—238-4

A BAS PRIX, terre avec récolte, bon roulant, route nationale, près Joliette, à échanger pour 3 logements. CAlumet 4042. 94—238-4

A ECHANGER pour terre près Montréal, 3 logements modernes rue Lajeunesse, rapportent 900. J. E. Fleury, 7199 St-Denis. CAlumet 4042. 94—238-4

A ECHANGER, appartements à Outremont, 15 logis modernes, prix 75,000, hypothèque 40,000. Prendrai commerce, valeur 35,000. Cl. 0066. 94—

A ECHANGER pour terrains, 6 logements, rue Fabre, revenu 1273, comptant requis. Comptoir Bellerose, HArbour 1969. 94—

A ECHANGER pour épicerie, 5 logements, rue Berri, revenu 1392. Comptant requis. Comptoir Bellerose, HArbour 1969. 94—

A ECHANGER pour restaurant, 3 logements rue DeNormanville, revenu 860; comptant requis. Comptoir Bellerose, HArbour 1969. 94—

A ECHANGER pour maison de campagne, 4 logements rue Riverview, revenu 1,680, comptant requis. Comptoir Bellerose. HArbour 1969. 94—

A SACRIFICE. Plusieurs bons restaurants, vendra, échangera pour ameublements 250 à 1,500 avec appt. en arrière. CAl. 4775. 94—

BLVD. ST-JOSEPH beau 5 logement, 34 pds façade, pour cottage, clair d'hypothèque, comptant pas nécessaire. M. S. Dandaneau, 1808 Sherbrooke Est. 94—

C'EST le temps d'acheter votre terre avec comptant pour propriété. Nous avons des bargains à vous offrir. Comptoir Bellerose. HArbour 1969. 94—

C'EST le temps d'échanger votre cottage avec comptant pour propriété. Nous avons des bargains à vous offrir. Comptoir Bellerose. HArbour 1969. 94—

ECHANGERAIS 2 étages, 4 logements neufs, pour terre aux environs de Montréal. CA. 8332. 94—

ECHANGERAIS terrain, paroisse St-Barthélemy, près rue Bélanger, pour machine et comptant. CA. 8332. 94—

ECHANGERA pour cottage clair 10 maisons, 2 étages, neuf, moderne. Petit, AMherst 2103. 94—26,28

ECHANGERA maison 4 logements, partie Est, pour commerce, ville ou campagne. 2081 Chambly, Montréal, CL. 4705. 94—

ECHANGERA pour n'importe quoi, propriété commerciale bien louée, rue Wellington, Verdun, une chance. CHerrier 7352. 94—26,28

ECHANGERA pour n'importe quoi, magnifique hôtel campagne licencié, 25 chambres, comptant 3,500. Petit, AMherst 2103. 94—26,28

EPICERIE, restaurant, 3 pièces arrière, près Parc Lafontaine, à échanger pour 2 étages, boulevard St-Denis. Calumet 4043. 94—238-5

MAGASIN général demandé ou poste gazoline en échange 6 logements rue Chambly, rapportent 1440. J. E. Fleury, 7199 St-Denis. CAlumet 4042. 94—238-4

MARIE-ANNE, près Parthenais, petite propriété, deux étages, clair d'hypothèque; prendra terrains. HArbour 5911. 94—28,30

PRES de Montréal, 130 acres, bien bâti, gros roulant, sucrerie, 400 poulets, échangera. 4725 Delorimier. Am. 7481. 94—

PROPRIETE commerciale, coin, long bail, échangerai pour propriété à Valleyfield, de 7 à 8 appts avec un peu de comptant. H. Lafond, YOrk 3116. 94—241-3

TOUJOURS à échanger, hôtel, taverne, terre, propriété, commerce de toute sorte. G. Jutras. Ch. 7677. 94—

$4,000 COMPTANT et hôtel de 50 chambres, Château Beauclaire, 100 Ave Mercille, S.-Lambert, contre plain-pieds ou petit appartement. Lancaster 0300. 94—

95 A VENDRE OU ECHANGER

BONNE propriété pour garage d'au moins 200 machines. Industrial Realties, HArbour 4321. 95—

DEUX logements modernes, prendra terrain ou auto avec argent, sacrifiera cause départ, propriétaire Calumet 7725. 95—

HUIT flats, Rosemont, revenu $1,660, une seule hypothèque 6%. Cal. 1694 entre 7-8 hres soir. 95—28,30

MAGASIN tabac, boutique de barbier, centre de la ville, échangera propriété deux étages claire de 4000 à 6000, donnera du comptant nécessaire, cause maladie, pas agent. Cher. 7683. 95—

PLESSIS, près Dorchester, terrain 52 x 104, pour propriété, entre Rachel et Mont-Royal, Delaroche et Delorimier avec argent. 1311 Maisonneuve. 95—

97 ARGENT DEMANDE

AI BESOIN $2000, pour 5 ans, paierai 8% intérêt et 30% bonus dans bénéfice pour commerce pharmacie sûre. Gérard Marier, 3541 Adam. 97—

DESIRE emprunter montant de $2,000 à $10,000, première hypothèque, paiera 7%. Choix de votre notaire. S'ad. Geo. Tanguay, Assurance, 4349 Papineau. AM. 2525. 97—16,19,21,23,26,28,30,2,4

$5,000. Bon intérêt. Excellentes garanties. Ecrire à case 456 la Presse. 97—

98 ARGENT A PRETER

ABANDONNEZ troubles, règlement dettes personnelles ou commerciales. Evitez banqueroute Loi Lacombe. Quelles que soient vos difficultés. 20 St-Jacques est, chambre 4. 98—239-3

ACHETE balances prix de vente, prêts en deuxième, troisième hypothèque. Couture, 266 St-Jacques ouest. 98—115-N.O.

A. JETTE & CIE, 84 Notre-Dame O. LAncaster 5246, courtiers en immeubles, experts en propriété. Etablie 1885. Prêts sur hypothèques; achetons créances hypothécaires. 98—91-N.O.

A PRETER $50.00 à $5,000

PRETS de $50.00 à $5,000 aux salariés, hommes de profession, hommes et femmes d'affaires. Aussi pour payer les taxes, pamphlets envoyés sur demande. Remboursables au mois. Industrial Loan and Finance Corp., 902 Ste-Catherine Est, vis-à-vis Dupuis Frères, chambre 101, Drummond Bldg. Succursales: 4060 rue Wellington, Verdun; 4 Rachel Est. 98—26,28,30F

ARGENT à prêter, 2e hypothèque ou pour payer taxe, 8%, particulier. Marquette 7993. Satisfaction garantie. 98—

ARGENT prêté immédiatement sur diamants, montres, bijoux, fourrures. Harry Bloomstone (enregistré), autorisé spécialement par gouvernement, 207 Craig ouest, près Bleury. LAnc. 3549. 98—127-N.O.

ARGENT à prêter sur hypothèque. Notaire Bohémier. 89 St-Jacques Ouest. HArbour 4026. 98—101-N.O.

ARGENT à prêter, 6½, 7% première hypothèque. Montréal, Lioné, notaire, 5 Saint-Jacques Est. MArq. 3219. 98—224-N.O.

98 ARGENT A PRETER

ARGENT sur hypothèque. Balance de vente. Notaire Thomas Ducharme, 266 Saint-Jacques Ouest. Harb. 6870. 98—300-m.j.s.

ARGENT à prêter, taux courants, 6½, et 7% première hypothèque. Romulus Lavallée, notaire, 757 Côte Place d'Armes. 98—217-m.j.s

BELANGER & BELANGER, notaires, 10 St-Jacques Est. HArbour 7137. Prêts hypothécaires. Règlements de successions. 98—48-N.O.

ETES-VOUS incapable de payer votre hypothèque qui vient due, même vos intérêts. Voyez-nous. N'attendez pas au dernier jour. Damphousse-Moisan, 775 S.-Pierre. 98—23,30,1

MONTANTS de mille à dix mille piastres à prêter sur première et deuxième hypothèque. Georges Tanguay, assurance, 4349 Papineau. AMherst 2525. 98—299-N.O.

PRETS sur autos 1930-1-2. Taux raisonnables. Service rapide. Com. Loan Co., Ltd. 3485 avenue du Parc. 98—241-26

PRETS pour payer taxes municipales, taux raisonnables, remboursement en dix versements. Com. Loan Co., 3485 Ave du Parc. 98—241-26

2,000, 5,000, 10,000. Achat créances hypothèques. Martel & Côté, 152 Notre-Dame Est. HAr. 2425. 98—219-m.j.s

101 COTTAGES DEMANDES

PETIT cottage clair demandé à St-Henri, Verdun ou voisinage en échange de 5 logis neufs, modernes, bien loués, à Verdun, DO. 2721. 101—

103 MAISONS DEMANDEES

ACHETERA propriété pour les hypothèques et serai raisonnable pour vous, profitez-en. CL. 4705. 103—

ACHETERAIS 6 logis bien loués, neufs, dans Viauville ou Maisonneuve, avec 3,000 comptant. CLairval 0066. 103—

BESOIN propriété, donnera 200 acres terre, maison, granges, sucrerie, verger, bois 8532 St-Denis, Montréal. 103—241-2

NOUS avons des acheteurs sérieux pouvant disposer de 1000 à 1500 pour propriété donnant de bons revenus. S'adresser Dubois & Guénette, 428 Bélanger. DOllard 2570. 103—26,28

ON DEMANDE propriétés bien situées, nous avons clients ayant du comptant et de l'échange. 2064 S.-Hubert. 103—23,26,28

104 MAISONS A VENDRE

A qui la chance? Deux maisons, 4 logements, rue Casgrain, 3,900. Propriétaire, AMherst 2103. 104—26,28

AVE DES BELGES, 2 étages, 2 logis, parfait ordre, à sacrifice, besoin argent, après 9 hrs. le soir. AMherst 6460. 104—

AVEZ-VOUS terrain, commerce, automobile, avec du comptant? Nous avons des bargains en propriétés à vous offrir. Comptoir Bellerose, 1657 St-Denis. HArbour 1969. 104—238-6

BARGAIN Parc Molson, 2 étages, 2 logements neufs, garage, 3500.00, comptant 700.00. CA. 8332. 104—

BLVD St-Denis, 3 logements neufs, 32 front, clairs de taxe. Prix coûtant. Aucun agent. DU. 2758. 104—

BOUL. St-Denis, propriété neuve 30 x 45, très moderne, vendra bon marché, faut vendre. Crescent 9209. 104—25,26,28

CHABOT, Blvd Rosemont, 2 étages, 2 logements, revenu 650.00, 4,500. Conditions faciles, comptant 1,000. 5939 Chabot. 104—

CHAMBORD, près Bélanger, 2 étages modernes, bas prix. Aubry, 6563 St-Denis, CRescent 7264. 104—

COTTAGE à vendre, 6 appts, bien fini, bon marché. S'ad. à 63 Ronzard, Ville Saint-Michel. 104—239-3

GILFORD, près Fabre, 2 côtés, 4 logements. Revenu $1,170. Pas d'agent. Ecrire Casier 453 La Presse. Donnez nom et adresse. Irai vous voir. 104—

GROS bargain, faubourg Québec, un coin rue Visitation, rapportant 1464, sacrifiera 7,500. Propriétaire, AMherst 2103. 104—26,28

MANUFACTURE, brique solide, 13,000 pieds planchers, éclairée 3 faces, front sur deux rues, bon marché. CHerrier 7352. 104—26,28

MONTREAL-NORD, 3390 Perras, près limites, cottage en bois, 4 appts, fini, pour hiver, bon marché. CAl. 2831. 104—

2 LOGEMENTS 4350.00; 350.00 comptant. Revenu 600.00. Loué. 5632 Des Erables. CA. 0722. Prière de parler anglais. 104—241-2

$150.00 comptant, balance payable en dix ans, peut acheter maison de sept pièces. Pour informations, le soir, HArbour 0847. 104—241-4

106 PROPRIETES CAMP. A VEN.

A SACRIFICE, maison campagne située à 10 milles de Montréal, après 6 p.m. 468 rue Boucher. 106—26,28,30

MOULIN à scie avec moulange 150 arpents terre dont plusieurs arpents en culture, très belle maison pierre, système chauffage air chaud tout moderne. 1½ mille de l'église et écoles. Vendra cause décès à très bonnes conditions à prompt acheteur. S'adresser Dame Vve Hormidas Tremblay ou Pierre Primeau, Ste-Clothilde, Chateauguay, P.Q. 106—

107 OCCASIONS D'AFFAIRES

ASSOCIE demandé ou vendra une pharmacie dans un local très bien situé. Boite 450 La Presse. 107—240-2

UNE excellente opportunité est offerte pour prendre charte canadienne, faire au Canada la fabrication et la vente de spécialités chimiques hygiéniques et industrielles très profitables qui ont eu un vrai succès sur le marché aux Etats-Unis depuis plus de 25 ans. Pour plus amples détails, s'adr à P., Chambre 506, 521 Fifth Avenue, New York. 107-h

109 TERRAINS DEMANDES

NOUS avons des acheteurs pour terrains dans toutes les parties de Montréal. Venez nous donner détails ou envoyez-nous-les par malle. Dubois et Guénette, 428, rue Bélanger. 109—25,27,29

110 TERRAINS A VENDRE

AUBAINE Parc Molson, quelques terrains à 250.00 et plus, 10% comptant, près église, école. CA. 8332. 110—

A VENDRE, lot, rue Hamel, quartier Ahuntsic, près tramway, près Boul. Gouin. Echangera contre maison ou auto. Ecrire Casier 454 La Presse, par correspondance. 110—

AVENUE QUERBES, près Jean Talon, 50 x 80, claire de taxe, à sacrifice. Crescent 3621. 110—241-2

LOTS à bâtir de toutes grandeurs, près de la rivière. S'adresser 531 Chemin Principal, Laval des Rapides. Tél. PLateau 5271. 110—241-3

RUE MERCIER, près Sherbrooke, 2 terrains, grandeurs 25 x 105 chacun. FRontenac 6120 110—241-5 h

TERRAIN bien situé, Montréal-Nord, 2,266 pieds carrés, sacrifiera prix coûtant. 826 Bienville. FRont. 9943. 110—

111 TERRES DEMANDEES

AIMERIEZ-VOUS à vendre votre terre, je veux me placer à la campagne, écrivez-moi, dites prix et comptant désirés. 2081 Chambly, Montréal. 111—

BESOIN petite terre, roulant, stock. Me voir immédiatement, j'ai acheteur. 8532 St-Denis, Montréal. 111—241-2

ON DEMANDE plusieurs terrains vacants, un coin bien placé. Pr. 3226. 111—

TERRE demandée aux environs de Montréal, pour 2 étages, 4 logements neufs, modernes. CA. 8332. 111—

112 TERRES A VENDRE

ADAMSVILLE, belle ferme 309 acres, bien bâtie, 30 vaches, 14 taures, 4 chevaux, 30 cochons, machinerie, récolte 9,500. Petit, vendeur de terres, 1353 Mont-Royal est, Montréal. 112—26,28

AI un client qui a une grande terre, roulant complet, 35 milles Montréal. Notaire Savaria, 57 St-Jacques, HArbour 6077. 112—240-4

BELLE FERME, 400 arpents, bien bâtie, animaux, machines, récolte, 7 arpents de front sur le lac, hypothèque 4,000, prix 12,000, échangera pour propriété. A. Isabelle, 1074 Ste-Elizabeth. 112—240-2

JOLIETTE, 30 arpents, roulant, récolte, bien bâtie, près ville, échangera pour propriété. Petit, AMherst 2103. 112—26,28

ST-PAUL de Joliette, route nationale, roulant et animaux, échangerait pour propriété, 3 ou 5 logements près Montréal. Dupré & Ménard, 4527 St-Denis, MArquete 5266. 112—241-3

Province de Québec, District de Montréal, Cour de Circuit, No 7081. Layton Bros. Ltd demanderesse vs R. Gidley, défendeur. Le 8e jour d'août 1932 à dix heures de l'avant-midi, au No 57 rue S.-Jacques O., Ch. 106 en la cité de Montréal, seront vendus par autorité de Justice les biens et effets du dit défendeur saisis en cette cause, consistant en 1 radio portatif, marque Victor. Conditions: Argent comptant. René Clouette, H. C. S. Montréal, 28 juillet 1932.

AUX ANNONCEURS

L'insertion des petites annonces sera garantie seulement si elles sont reçues avant 6 heures p.m., la veille de leur publication.

Les avis de décès seulement sont reçus cependant jusqu'à 11 heures a.m., le jour même de leur publication; excepté pour insertion le samedi, alors qu'ils sont reçus jusqu'à 11 heures p.m., vendredi.

La Presse a 314 succursales dans Montréal et la banlieue, où les annonces classées sont reçues au même taux qu'au bureau-chef. Pour adresse de la succursale la plus près de chez vous, veuillez appeler le Département des Annonces Classées: HArbour 1275. 206-n

Faux dévôt que les limiers ont coffré

(Du correspondant de la PRESSE)

Québec, 28. — Ardy Gildonovitch, arrêté mardi, à Sainte-Anne de Beaupré, par les détectives provinciaux, sous l'accusation d'avoir volé des pèlerins, dans la basilique de Sainte-Anne, pendant qu'ils vénéraient la relique, a comparu devant le juge Demers, de la Cour des sessions, où il a plaidé non coupable. Son procès a été fixé à demain. L'accusé a dit venir de Montréal.

Lors de son arrestation on l'a trouvé en possession de près d'une centaine de dollars en billets de banque américains. Les détectives prétendent que pour mieux opérer sur ses victimes, Gildonovitch vénéra ou fit mine de vénérer la relique, au moins une quinzaine de fois, et c'est pendant un de ces moments de dévotion inusitée, à l'instant même où il allait approcher ses lèvres de la relique, qu'il sentit une main, celle d'un détective, sur ses épaules.

Hémorragie fatale

On a transporté à la morgue, hier soir, le cadavre d'un certain M. Henri Tremblay, 37 ans, 1596 Sainte-Elisabeth, qui a succombé à l'hôpital S.-Luc, des suites d'une hémorragie cérébrale. Il avait été admis à l'hôpital mardi après-midi. Il ne reprit pas connaissance depuis le moment de son admission. Une enquête sera tenue. Le docteur J.-M. Roussel, médecin-légiste, assistant du Dr R. Fontaine, a fait l'autopsie et déclare que le défunt est mort d'une hémorragie ventriculaire.

PROFESSION

AVOCATS

BEAUREGARD, ELZEAR, C.R., avocat, édifice "La Sauvegarde", 152 Notre-Dame Est, chambre 55. HArbour 1203. 114—188-m.j.s.

RHEAUME, Théodule, avocat, C.R., édifice "La Sauvegarde", 152 Notre-Dame Est, Montréal. HAr. 4722. 114—205-l.j.s

MEDECINS

ACOCELLA—60 Ste-Catherine est. — Spécialité: maladies secrètes, gonorrhée, syphilis, troubles de matrice, reins, vessie. Electricité médicale. Traitement rapide. 1:4—2,4,7,9,14,16,21,23,28,30

CHOQUETTE — Spécialité: Chancres, gonorrhée, syphilis. Prix modéré, soulagement rapide. Rue des Erables, coin Ontario. Amherst 5980. 114—127-N.O.

A. J. COTE, M. D. — Syphilis, maladies vénériennes, traitement rapide. CAlumet 5930, 6967 Chris-Colomb. 114—258-N.O.

Dr DUMONT HARRY. Maladies femmes, maternité, maladies vénériennes, 2020 St-Denis, coin Ontario. Hôpital privé. 114—36-N.O.

Dr BOULANGER, hôpitaux de Paris, New York. Spécialité alcoolisme, drogues. Nouveau traitement. Medico Dental Building, 1396 Ste-Catherine Ouest. PLateau 3776 114—N.O.

Dr FOURNELLE, Syphilis, maladies vénériennes, électricité médicale. Rayons X. 2087 rue St-Denis. BElair 4462. 114—N.O.

DOCTEUR HEBERT, hôpitaux Paris, maladies vénériennes, urinaires, rhumatisme, hémorroïdes; électricité médicale. 3405 S.-Denis, coin Sherbrooke. Harb. 0309. 114—157-N.O.

Dr LAMONTAGNE, Maladies vénériennes, peau, voies urinaires, affections du sang, 1444 St-Denis, près Ste-Catherine. 114—115-N.O

Dr LERICHE, hôpitaux Londres, Paris. Eczéma, peau, circoncision sans douleur, maladies vénériennes; toutes maladies secrètes, hommes, femmes, jeunes filles. Maternité. Patients traités par correspondance également. 1613 S.-Denis, devant théatre. HArbour 6410. 114—166-N O.

OPERATION des amygdales rayon X, ultra violet, Infra-rouge, Diathermie, courants sinisoïdaux, et galvaniques, traitements de la dyspepsie, eczéma, tuberculose, enlèvement des hémorroïdes. Médecine et chirurgie générales. Clinique du Dr Tessier, 1817 Blvd Rosemont, près Papineau. Prendre char Delorimier jusqu'à Blvd Rosemont 114—225-18

TESSIER, R. Clinique Officier Médical. Spécialiste durant la guerre. Peau, Syphilis, gonorrhée. 4152 St-Denis. BElair 5331. 114—175-N.O.

Dr VILLENEUVE Spécialité, syphilis, chancres, gonorrhée, maladies vénériennes. Analyse du sang. Consultations, midi à neuf heures. 1107 St-Denis. HArbour 8477. 114—297-N O

LE Dr F. L. SYLVESTRE, 4018 Delorimier sera à son bureau tous les lundis et mardis pendant les vacances. 114—28,29,4,6,11,13,18,20,25,27

PLUS FACILE ET AVANTAGEUX

S'établir à "MACKAYVILLE", près Saint-Lambert que nulle part ailleurs. Tramways à la porte, église, écoles, aqueduc, etc.; taxes minimes. Visites en auto. Ecrivez ou téléphonez: D. E. FOTAS, gér., 112, Saint-Jacques ouest. HArbour 8177. Dimanches: Boul. Edouard, Mackayville 26,28,30FF

INVENTIONS

Protégées en tous pays. Demandez le manuel traitant des Brevets, marques de commerce, etc.

MARION & MARION

Fondée en 1892. 1260 rue Université, Montréal 156-m.j.s.n FF

Spécialiste

des maladies de l'homme et de la femme. Maladies Sexuelles, Urinaires, Vénériennes. Affections du sang et de la peau.

Clinique Privée du **Docteur J. M. E. PREVOST** 3440, rue Hutchison - - - MA. 6611 30-n.FF

SOUS LA LOI DE FAILLITE

Soumissions demandées

Soumissions demandées pour commerce établi, manufacture de fournaises, parties et accessoires de fournaises, situé à 2407 rue Notre-Dame Est, Montréal. Inventaire environ $2,000.00. Le bail sera aussi vendu. S'adresser à

LADISLAS JOUBERT, C.P.A., 34 Ouest, rue St-Jacques.—HA. 1360 241-3

Demain à 10 a.m.

à nos salles,

901, rue St-Jacques

Encan Hebdomadaire Régulier

MEUBLES de MÉNAGE

PIANOS, RADIOS ET GRAMOPHONES

— Aussi —

EFFETS de CHEMINS de FER

Lot de fil métallique à clôture, feutre à toiture, pelles, pics, fourches, 21 sacs de farine, lot d'articles d'épicerie, bonbons et marchandises générales.

FRASER FRERES, Encanteurs.

Le 14e congrès de l'Union des municipalités

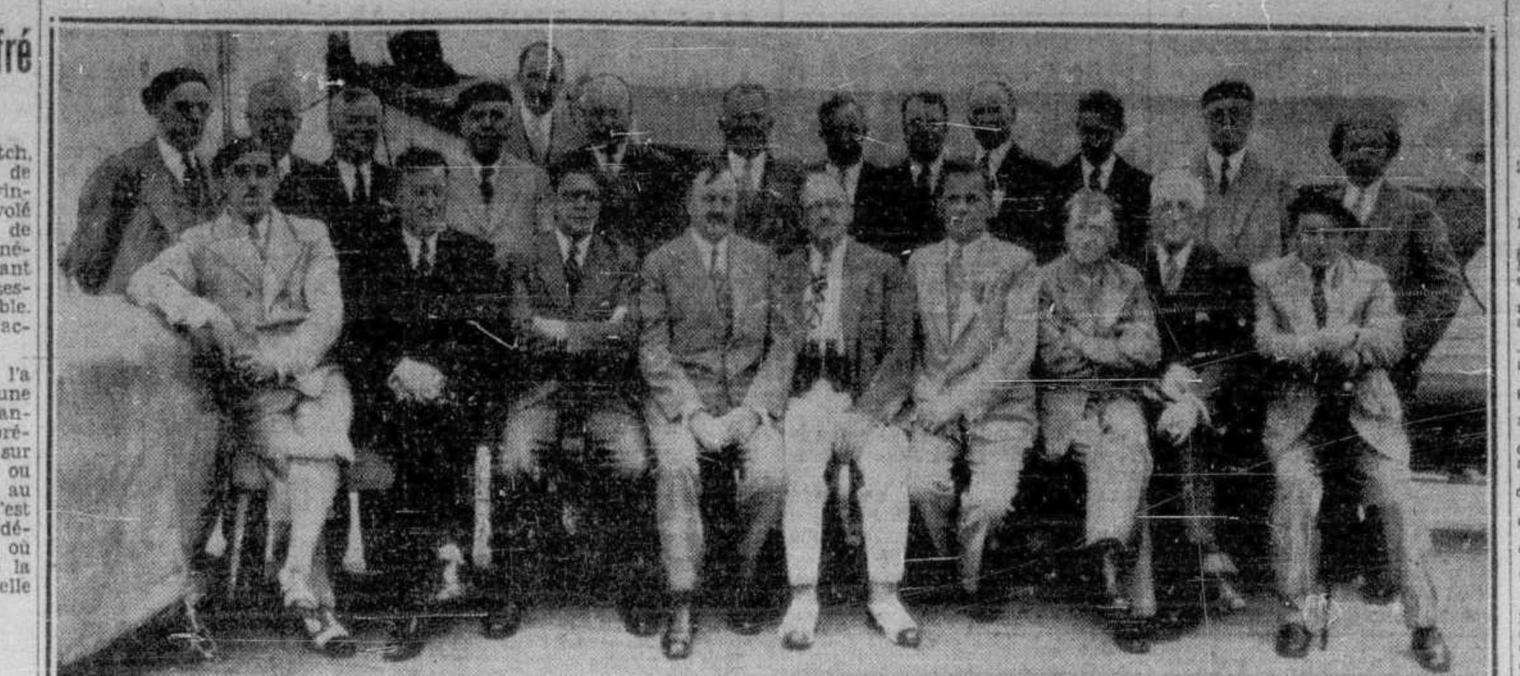

Les maires qui sont allés au congrès des municipalités, à bord du "Laurentic" de la ligne White Star, à New-York, sont revenus ce matin. M. Joseph Beaubien, maire d'Outremont, a été réélu président de l'Union des municipalités de la province de Québec. On voit ici les maires présents au congrès, photographiés à bord du "Laurentic". Dans la première rangée on remarque: M. J.-M. Gabias, président du comité exécutif de Montréal; l'honorable Honoré Mercier, ministre des terres et forêts; M. Joseph Beaubien, maire d'Outremont; M. Oscar Morin, président de la commission municipale et sous-ministre des affaires municipales; M. Moisan, maire de Drummondville; l'honorable T.-D. Bouchard, maire de Saint-Hyacinthe. Dans le groupe en arrière, on remarque: l'honorable Victor Marchand, conseiller législatif; MM. Boissy, maire de Saint-Lambert; Laurin, maire de l'Abord-à-Plouffe et Boivin, maire de Granby.

L'expulsion ce matin de l'armée du boni

(Service de l'United Press, spécial à la "Presse").

Washington, 28. — Des agents du département du trésor, chacun d'eux accompagné de deux policiers, ont commencé ce matin à faire retirer les vétérans membres de l'armée du boni des immeubles du gouvernemnt, à Washington. Ils agissent en vertu d'un plan de l'assistant secrétaire du trésor, Ferry-K. Heath, avec l'approbation de la Maison Blanche. Ils se sont présentés d'abord aux vieilles casernes de l'avenue Pennsylvania.

Des câbles étaient en même temps apportés pour limiter une étendue de 25 verges autour des casernes. Le commandant Walter Walters de l'armée du boni, a conseillé aux vétérans de se retirer paisiblement. Les autorités veulent faire immédiatement démolir ces immeubles du gouvernement pour faire commencer le nouveau programme de construction contre le chômage.

Proposition de baisser les plus gros salaires

New-York, 28. — "Un maire qui s'octroie $120 par jour n'a pas le droit de parler d'économie", dans l'opinion du comité des affaires municipales après avoir considéré la proposition du maire Walker de forcer les employés à aider la situation financière de New-York au moyen d'une réduction de salaire. Le comité recommande l'abolition du bureau des échevins et une réduction de 20 pour cent dans les salaires de $15,000 et plus, avec une réduction moindre pour les salaires supérieurs à $5,000.

Bellemarre retrouvé ?

On a transporté vers midi à la morgue le cadavre d'un noyé qui a été repêché dans la rivière Des Prairies, près de Laval-des-Rapides. Le cadavre a été identifié par un des frères de la victime comme étant celui d'un M. Bellemarre, disparu depuis quelque temps. Peu de détails de cette affaire ont pu être obtenus. Néanmoins, la Cour du coroner fait des investigations nécessaires pour préparer l'enquête qui devrait avoir lieu demain selon toute probabilité.

Abe Wagner a été tué

New-York, 28. — Abe Wagner, qui fut mentionné souvent dans les bulletins de la police du New-Jersey durant les recherches du bébé Lindbergh, a été tué lundi dernier à St-Paul, Minn., annonce aujourd'hui sa mère. Elle ajoute que son fils vivait à St-Paul sous le nom d'Abie Loeb.

Feu M. Louis Hivon

(Spécial à la PRESSE)

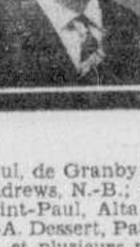

Granby, 28. — Nous apprenons la mort de M. Louis Hivon, survenue mardi dernier. Le défunt naquit à S.-Barnabé et s'établit plus tard à Acton Vale. De là il vint à Granby, il y a 34 ans, et demeura toujours à cet endroit. Il laisse dans le deuil son épouse, née Tétu (Aurélie); sept fils, Albert, Ernest, Georges et Paul, de Granby; Rosaire, de Saint-Andrews, N.-B.; Henri et Lucien, de Saint-Paul, Alta; trois filles, Mmes L.-A. Dessert, Paul Martin, Mlle Irène, et plusieurs petits-enfants.

Callosités

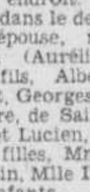

Nouveau traitement perfectionné à double effet! Arrête la douleur instantanément. Enlève les callosités en 48 heures. Ne coûte que 35c. Chez tous pharmaciens et marchands de chaussures.

Dr Scholl's Zino-pads

INDICES DE BONNE SANTE

Organes forts et sains qui fonctionnent régulièrement et librement — chassant la nervosité, les étourdissements, le mal de dos, etc. — Les Pilules du Dr Martel pour les femmes, $2.00 la boite et les Pilules Spéciales du Dr Martel, $3.50 la boite, sont recommandées et vendues depuis près d'un demi-siècle. Pas de drogues dangereuses. En vente dans toutes les pharmacies, ou envoyées par la poste dans boite scellée. KNICKERBOCKER REMEDY CO. 208, rue Victoria, Toronto, Can. 301

SI VOTRE ENFANT

a des grincements de dents la nuit, démangeaisons de nez, amaigrissement, faites-lui prendre les

CHOCOLATS du Dr CHARLES VERMIFUGES

CONTRE LES VERS

d'un effet certain et inoffensifs. En vente partout, 50c la boite

Dave-G. Trottier subira son procès

Dave-G. Trottier a été condamné, ce matin, par le juge Amédée Monet, à subir son procès au prochain terme de la Cour du Banc du Roi, sous l'accusation de s'être porté à des voies de fait sur la personne de M. Joseph Albert, lui causant des lésions corporelles, le 8 juillet courant, à Saint-André d'Argenteuil. Troier avait subi son enquête préliminaire la semaine dernière et avait été condamné à subir son examen volontaire ce matin.

La poursuite a demandé au juge Monet de fixer un cautionnement de $2,000 à l'accusé pour assurer sa présence en Cour lors du procès. Lors de la comparution, Trottier avait été laissé en liberté sur parole.

Le juge Monet a déclaré que "pour le cas où Trottier, qui fait actuellement partie du club de hockey Montréal, serait vendu au Boston ou au Détroit et deviendrait citoyen américain, il croyait plus prudent de fixer un cautionnement de $950."

60 ouvriers dans la confection en grève

Plus de soixante ouvriers dans la confection, soit la grande majorité, ont quitté le travail, ce matin, à la "Sarovitch Shop", à l'angle des rues Sainte-Catherine et Maisonneuve et ont déclaré la grève. Les grévistes sont tous membres de la "United Clothing Workers of Canada".

Ils prétendent que le propriétaire de la fabrique où ils travaillaient ne respectait pas la loi du salaire minimum ni celle concernant la semaine de 44 heures, les employés de cette fabrique étant obligés de travailler 49 heures par semaine. Avant de se mettre en grève, les ouvriers ont rencontré M. Sarovitch et lui ont exposé leurs griefs, mais n'ayant pas eu satisfatcion ils ont résolu de quitter leur travail.

Pour assurer le . . .

SUITE DE LA PAGE 3

son d'éducation sous son contrôle, dans cette Cité, à moins que tel élève ne soit pourvu d'un certificat de vaccination efficace.

A tous les postes suivants, la vaccination, dirigée par les médecins du service de santé, est absolument gratuite.

LES BUREAUX DE VACCINATION

Tous les jours ex. samedi et dimanche

Parc Lafontaine . . . Kiosque rue Panet.

Lun. Mer. Jeu. et Ven A.M.

Laurier . . . 1 Laurier Ouest.

Lundi et Jeudi A.M

Baril . . . 3637 Adam.
Delorimier . . . 4899 Cartier.
S.-Anselme . . . 2743 Rouen.
S.-Arsène . . . 7073 S.-Hubert
S.-Gabriel . . . 2325 Centre.
S.-Henri . . . 795 du Collège.
S.-J.-Berchmans . . . 6415 Chabot
S.-J.-de la Croix . . . 29 Atlantic Ave.
S.-Jean de Matha . . . 6581 Hamilton
S.-Sacrement . . . 4358 Boyer.
S.-Vincent Ferrier . . . 8037 Henri-Julien.

Lundi et Jeudi P.M.

S.-Ambroise . . . 6526 Ch.-Colomb.
S.-Bernard . . . 8801 Notre-Dame E.
Vianney . . . 6421—25e Ave R'mont.

Mardi et Vendredi A.M.

Maisonneuve . . . 4301 Adam.
Rosemont . . . 5456—5e ave R'mt.
S.-Barthélemy . . . 6982 Poupart.
S.-Edouard . . . 6375 de S.-Valier
S.-Etienne . . . 5998 DeLaroche.
S.-Jacques . . . 1550 S.-Elisabeth.
S.-Marc . . . 6634—1ère Av. R'mt.
S.-Paul . . . 5726 Laurendeau.
S.-Zotique . . . 90 Parc G.-E.Cart.
Villeray . . . 7586 S.-Hubert

Mardi et Vendredi P.M.

S.-Frs. Solano . . . 3730 Dandurand
S.-J.-B. de Lasalle . . . 2436 Bl. Pie IX.

Lundi, A.M.

S.-Ls. de Gonzague . . . 4233 Parthenais.

Mardi A.M.

N.-Dame de Grâces Poste de Police No 23, 3755, Botrel.
S.-Denis . . . 5230 Des Carrières.
S.-Hélène . . . 926 S.-Maurice.

Mercredi A.M.

Ahuntsic . . . Poste de Police No 27 550 Blv Gouin Est
Cartierville . . . Poste de Police No 32 12278 Lachapelle
S.-Irénée . . . 3930 Délisle.

Mercredi P.M.

S.-Claire . . . 8615 Langemark

Vendredi A.M.

N.-Dame des Neiges 5360 Ch. C. des Neiges
N.-D. des Victoires 5761 Boyce.

Vendredi P.M.

Viger . . . 7700 Outremont.

L'enquête touchant le cas de Mme Thiffault

(Du correspondant de la PRESSE)

Québec, 28. — Le capitaine Rosaire Lemire, chef des détectives provinciaux, est parti à six heures, ce matin, pour Sainte-Thècle, où il assistera à la reprise de l'enquête du coroner sur la mort de Mme Donat Thiffault, brûlée vive le 3 mars dernier, alors que le feu détruisait sa maison située au centre du village.

C'est à la demande du département du procureur général que le Dr Vanasse a rouvert cette enquête. Donat Thiffault, mari de la victime, gardé comme témoin important depuis samedi, est parti avec le chef Lemire.

Le meurtrier...

SUITE DE LA PAGE 3

"Vous êtes fou" ! dit Mme Gorgouloff au meurtrier.

Sa femme était au nombre des témoins hier. Sur le point d'être mère, elle était trop faible pour s'avancer seule à la barre. Elle dit comment son mari et elle avaient été au cinéma quelques jours avant son départ de Monaco pour Paris. Le docteur Gorgouloff avait appaudi au passage de l'image du président Doumer dans les actualités filmées, et il avait dit son admiration pour le premier magistrat français.

"Je ne peux comprendre pourquoi il le tua", dit-elle, "et je ne puis comprendre les témoignages affirmant qu'il s'était montré brutal et cruel avec ses précédentes épouses. Il a toujours été si bon pour moi. Elle continua en disant qu'elle avait apporté au docteur Gorgouloff une dot de $1,600.

"J'ai dépensé tout cet argent pour faire publier mes oeuvres", cria l'accusé, "mais ces voleurs d'éditeurs m'ont volé".

"Vous êtes fou", répliqua sa femme.

Après cela, un éditeur russe et un imprimeur de Berlin affirmèrent à la barre que les mémoires de Gorgouloff étaient si incohérents qu'ils ne valaient pas la peine d'être publiés.

Tentative désespérée

L'avocat de la défense tenta une manoeuvre désespérée hier. Il demanda au tribunal que le jury fût appelé à juger de l'état mental de l'accusé. Mais le ministère public insista pour que le jury n'eût à décider que sur la question de meurtre et sur la question de préméditation.

Le président du tribunal donna raison au ministère public, disant que les aliénistes avaient réglé la question de responsabilité et que d'ailleurs, cette question n'était pas de la compétence du jury.

L'histoire du crime

On se souvient que dans l'après-midi du 6 mai, le président Doumer assistait à l'ouverture à l'Hôtel de Rotschild, d'une vente de charité organisée par les écrivains anciens combattants, qui vendaient leurs oeuvres dédicacées au bénéfice de leurs confrères dans le besoin. C'est là que Gorgouloff, sortant soudain un révolver de sa poche, fit feu sur le vénérable chef d'Etat à barbe blanche. Le romancier Claude Farrère, qui tenta de protéger le président, fut lui-même atteint de deux balles. Le lendemain, malgré les efforts désespérés des plus grandes sommités médicales parisiennes, le président Doumer rendait le dernier soupir. Arrêté sur place et conduit au commissariat de police après que la police eut eu toutes les peines du monde à le protéger contre la fureur populaire, Gorgouloff déclara, au cours du premier interrogatoire qu'on lui fit subir, qu'il avait tiré sur le président pour que la France et la Russie devinssent ennemies. Il dit qu'il voulait voir la Russie délivrée du communisme. En prison, il occupa la majeure partie de son temps, à écrire de nouveaux chapitres pour ses mémoires et il insista fréquemment sur son désir de mourir en martyr, pour son pays.

Le docteur Gorgouloff avait de la difficulté à se tenir assis dans son box tandis que le président du tribunal prononçait la condamnation. Quatre gardes républicains l'entouraient et ses avocats tentaient de le calmer. Il était extrêmement nerveux et pâle. Lorsque le juge se tut il cria :

"Je meurs comme un soldat russe pour la patrie que je vénère".

Gorgouloff fit pour la première fois quelque résistance, lorsque la Cour ordonna aux gardes d'amener le condamné à la barre.

Quelques minutes plus tard, il fut conduit à la cellule des condamnés à mort de la prison de la Santé.

Montréal a gain . . .

SUITE DE LA PREMIERE PAGE

la Cour suprême et maintint les deux décisions précédentes.

Autres appels

Le conseil privé a rejeté l'appel de la Winnipeg Electric contre V. Geel et a maintenu l'allocation de $11,-156.25 accordée par le tribunal de première instance. Il s'agissait d'un accident d'automobile tombant sous la loi des véhicules moteurs du Manitoba.

Les honorables juges du conseil privé ont annoncé aujourd'hui que jugement dans la cause de lady Mortimer Davis et de Mortimer Davis fils contre lord Shaughnessy et Alexander Reaper ne sera pas rendu avant le mois d'octobre prochain.

On sait que lady Mortimer Davis demande la destitution des deux défendeurs comme exécuteurs testamentaires et administrateurs de la succession de sir Mortimer et que les tribunaux de la province de Québec ont rejeté sa demande.

LE JEU DE DAMES

UN PROBLEME PAR JOUR — 2me série

PROBLEME CANADIEN, No 109.
Par M. E. Paquette, Granby.
Noirs: 2 pièces.

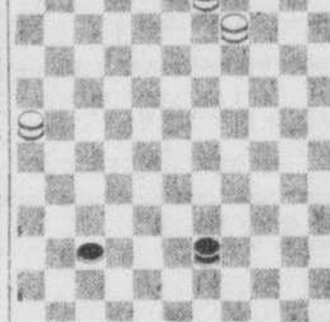

Blancs: 4 pièces.
Les blancs jouent et gagnent.

LE JEU D'ECHECS

TOURNOI INTERNATIONAL DE BERNE

Alekhine perd sa partie ajournée avec Bogoljubow. — Un demi point d'avance sur S. Flohr.

Berne, (Suisse), 27.—Gagnant une partie dans la 12ième ronde et perdant sa partie ajournée contre E.-D. Bogoljubow, d'Allemagne, le Dr Alekhine est encore premier, mais seulement avec un demi point en plus que S. Flohr. Les gagnants de cette ronde furent: Dr Alekhine, Paris, Dr Euwe, Hollande; Salo Flohr, Tchécoslovaquie; Mir Sultan Khan, Indes; Dr E. Bernstein, Paris. Voici le sommaire de cette ronde:

Dr Bernstein	1	Voellmy	0
S. Flohr	1	Grob	0
Gygli	½	Stachelin	½
Bogoljubow	1	Colin	0
Rivier	½	P. Johner	½
Henneburger	0	Alekhine	1
Naegeli	0	Dr Euwe	1

POSITION DES LEADERS

	G.	P.
Alekhine	10	2
Euwe	9½	2½
Flohr	9½	2½
Sultan Khan	9	3
Bernstein	8	4
Bogoljubow	7	5
H. Johner	5½	6½
P. Johner	5½	6½
Naegeli	5½	5½

AVIS Pour tarif des annonces de naissances, décès et autres, voir la première page des petites annonces.

Tous les avis de Naissances, Mariages et Décès doivent être endossés des noms et prénoms authentiques des personnes donnant l'annonce. Toute annonce de fiançailles ou de mariage prochain ne pourra être publiée dans la "Presse" que si elle nous est communiquée par une personne connue dont la signature puisse être attestée comme authentique.

NAISSANCES

LEJOUR—A Montréal, le 27 juillet 1932, à M. et Mme Wilfrid Lejour, née Jeanne Nadon, une fille baptisée Marie-Yvonne-Jacqueline.
Parrain et marraine, M. et Mme Ernest Nadon, grands-parents de l'enfant. Porteuse, Mme François Plante.

VIDAL—A l'hôpital de la Miséricorde, 19 juillet 1932, à M. et Mme Paul Vidal, née Germaine Boivin, un fils, baptisé Joseph-François-Pierre, le 21 juillet 1932.
Parrain et marraine, M. et Mme Wilfrid Vidal, grands-parents de l'enfant. Porteuse, Mme A. DeRepentigny, grand'tante de l'enfant.

DECES

ASSELIN — A Montréal, le 26 juillet 1932, à l'âge de 46 ans, 9 mois, est décédé Gédéon Asselin, époux de Alexina Donais.
Les funérailles auront lieu vendredi matin, à 8½ hrs. Le convoi funèbre partira de la demeure de son épouse, 2289 Augier, coin Fullum, à 8 hrs ¼ pour se rendre à l'église St. Barthelemy, et de là au cimetière de la Côte des Neiges, lieu de la sépulture. Parents et amis sont priés d'y assister sans autre invitation.
Le défunt était membre de la tempérance la St-Pierre. 240-2

NOMINATIONS AU CANADIEN NATIONAL

M. John Roberts, à gauche, dont la nomination au poste de surintendant général du service de la traction et du matériel roulant au Canadien National, vient d'être annoncée. M. Roberts remplissait antérieurement les fonctions de contrôleur général des méthodes en usage dans les ateliers de la compagnie. A droite: M. James-F. Pringle, auparavant assistant du surintendant général du transport au Canadien National, dont la nomination au poste de surintendant général de ce service nous a été également communiqué aujourd'hui. (Photos Canadien National).

TEMPÉRATURE

MAXIMUM et MINIMUM

AUJOURD'HUI MAXIMUM 81
AUJOURD'HUI MINIMUM 58
Baromètre: 8 h. a.m. 29.69; 11 h. a.m. 29.66; 1 h. p.m. 29.65.
Même date l'an dernier:
MAXIMUM: 94; MINIMUM: 66.
Chiffres fournis par R. de Meslé, opticien, 1619, rue Saint-Denis.

Toronto, 28. — Grands lacs et baie Georgienne — Partiellement beau avec orages locaux. Demain, vents du nord-ouest, beau et frais.
Nord de l'Ontario — Vents du nord et du nord-ouest, partiellement nuageux et frais avec averses. Demain, beau et frais.
Vallée de l'Ottawa et haut Saint-Laurent — Vents du nord, partiellement nuageux avec averses locales.
Bas Saint-Laurent — Partiellement nuageux avec averses ce soir et demain.
Golfe et rive nord — Incertain avec averses aujourd'hui et demain.
Provinces maritimes — Vents du sud-ouest et de l'ouest, incertain avec averses aujourd'hui et demain.
Lac Supérieur — Vents du nord au nord-ouest, beau et frais ce soir et demain.
Manitoba — Vents du nord à l'est, beau aujourdhui et demain.
Saskatchewan — Vents de l'est et du sud-est, surtout beau aujourd'hui et demain.
Alberta — Beau et chaud. Demain, surtout beau et chaud avec orages probables.

EPHEMERIDES

L'hon. C.-J. Doherty, ancien ministre de la justice du Canada, meurt à Westmount, à l'âge de 76 ans. Il était un des signataires canadiens du traité de Versailles.

DECES

BERNARD—A Montréal, le 26 juillet 1932, à l'âge de 66 ans, est décédée Philomène Mantha, épouse de Philias Bernard.
Les funérailles auront lieu samedi le 30 courant. Le convoi funèbre partira de la demeure de son époux, No 4698 rue Beather, à 8 hrs 45 pour se rendre à l'église St-Denis, où le service sera célébré, et de là au cimetière de la Côte-des-Neiges, lieu de la sépulture. Parents et amis sont priés d'y assister sans autre invitation. 241-2

CHAMBERLAND-PAQUIN — A Montréal, le 27 courant, à l'âge de 47 ans, 9 mois, est décédée Madame Ulysse Paquin, née Marie-Luce Chamberland.
Les funérailles auront lieu vendredi le 29 courant. Le convoi funèbre partira de la demeure de son mari, No 3410 Ave Laval, à 8.45 hrs a.m. pour se rendre à l'église St-Louis de France où le service sera célébré à 9.00 hrs et de là au cimetière de la Côte-des-Neiges, lieu de la sépulture. Parents et amis sont priés d'y assister sans autre invitation.

CLEMENT—A Albany, N.Y., 26 juillet, décédée Mme Ludger Clément, née Angelina Ménard, inhumée à Sherrington, vendredi matin.

CLERK—A Montréal, le 27 juillet 1932, à l'âge de 70 ans, 11 mois, est décédé Alex. M. Clerk, artiste musicien, époux de Blanche Gélinas.
Les funérailles auront lieu samedi le 30 courant. Le convoi funèbre partira de sa demeure de 165 Sherbrooke Est à 8 hrs 15 pour se rendre à l'église du Jésus rue Bleury où le service sera célébré à 8.30 hrs et de là au cimetière de la Côte-des-Neiges, lieu de la sépulture. Parents et amis sont priés d'y assister sans autre invitation. 240-3

DEREPENTIGNY—A Montréal, le 6 juillet 1932, à l'âge de 13 ans, 9 mois, est décédé accidentellement Léo Dérepentigny, fils d'Armand Dérepentigny et de Albina Archambault, autrefois de St-Timothée.
Les funérailles ont eu lieu le 10 juillet, à l'église Ste-Clotilde.

DESCHENES—A Verdun le 26 juillet 1932, à l'âge de 22 ans, 3 mois, est décédé Lucien Deschênes, fils de Ernest Deschênes.
Les funérailles auront lieu vendredi le 29 courant. Le convoi funèbre partira de la demeure de son père, 186 Boulevard Desmarchais pour se rendre à l'église Notre-Dame de Lourdes, Verdun avenue, où le service sera célébré à 9 heures, et de là au cimetière de la Côte des Neiges, lieu de la sépulture. Parents et amis sont priés d'y assister sans autre invitation.

DESJARDINS.—A Montréal, le 26 juillet 1932, à l'âge de 69 ans, est décédée Mme veuve Jean Desjardins, née Emilie Dutour.
Les funérailles auront lieu vendredi, le 29 courant. Le convoi funèbre partira de la demeure de son gendre, M. Omer Boivin, 375 rue DeBoucherville, à 8 hrs. ½ pour se rendre à l'église St-François d'Assise, où le service sera célébré à 9 hrs. et de là au cimetière de l'Est.
Parents et amis sont priés d'y assister sans autre invitation. 240-2

ETHIER—A Saint-Lin, 27 juillet 1932, à l'âge de 71 ans, est décédée Augustina Dumont, épouse de feu M. Prudent Ethier.
Les funérailles auront lieu samedi le 30 courant, à l'église St-Lin, à 9½, heure solaire. Parents et amis sont priés d'y assister sans autre invitation. 241-2

GIARD — A Montréal, 27 juillet 1932, à l'âge de 64 ans, 2 jours, est décédé Guillaume Giard, époux de feu Anna St-Jacques. Le défunt est exposé à sa demeure, 1256 Maisonneuve, autrefois huissier du comté de Labelle et membre de la Ligue du Sacré-Coeur. Avis des funérailles plus tard.

GREGOIRE-LEFEBVRE—A Montréal, le 28 juillet, est décédée Madame A. Grégoire née Anna Lefebvre, à la demeure de son beau-frère, M. A. Bélanger, 6209 Chateaubriand. Avis des funérailles plus tard.

LONGTIN — A St-Chrysostome, le 27 juillet, à l'âge de 68ans, est décédée Antoine-Henri Longtin, époux de feu Delisca Ménard.
Les funérailles auront lieu à St-Chrysostome, comté Châteauguay, samedi, le 30, à 10 a.m. (heure solaire). 241—2

MARCHAND — A sa demeure, 1351 rue Christophe-Colomb, le 27 juillet 1932, est décédée dans sa 43ème année, Irène Charette, épouse bien-aimée d'Alphonse Marchand, directeur-gérant de Meadow-Sweet Cheese Mfg Co., Ltd.
Le convoi funèbre partira des salons de la Coopérative des Frais Funéraires, 302 rue Sainte-Catherine est, samedi matin, à 8 heures pour se rendre au Monastère du Bon Pasteur, 104 rue Sherbrooke est et de là au cimetière de la Côte-des-Neiges. Parents et amis sont cordialement invités. 241-2

MARTINEAU.—A Cartierville, le 27 juillet 1932, à l'âge de 67 ans, est décédé Frédéric Martineau, bourgeois, époux de Marie-Louise Jarry.
Le convoi funèbre partira de sa demeure samedi, No 12359, rue Ste-Croix, à 8 hrs. 45 heure avancée, pour se rendre à l'église paroissiale, où le service sera célébré à 9 hrs. et de là au cimetière du Sault-aux-Récollets lieu de la sépulture.
Parents et amis sont priés d'y assister sans autre invitation. 241-2

MIRON—A Montréal, le 26 juillet 1932, à l'âge de 42 ans, est décédé Henri Miron, fils de Joseph Miron.
Les funérailles auront lieu vendredi, le 29 courant. Le convoi funèbre partira des salons mortuaires No 528, rue Rachel Est, à 7 hrs, pour se rendre à l'église St-Victor, Terrasse Vinet, où le service sera célébré à 8 hrs.

NOEL—Le 27 juillet, à l'âge de 70 ans, est décédée à sa demeure, 3860 Hôtel-de-Ville, Madame H. Noël, née Ernestine Crépault.
Les funérailles auront lieu samedi matin à 9 hrs 45, pour se rendre à l'église Saint-Louis de France. 241-2

PERREAULT.—A Cartierville, le 27 juillet 1932, à l'âge de 20 ans, 6 mois, est décédée Marguerite Perreault, fille de feu Dollard Perreault et feu Marguerite Forget.
Les funérailles auront lieu vendredi, le 29 courant. Le convoi funèbre partira de sa demeure, No 12339 rue Ste-Croix, à 8 hrs. 45 pour se rendre à l'église de Cartierville, et de là au cimetière St-Laurent, lieu de la sépulture.

PESANT—Mercredi, le 27 juillet 1932, à l'âge de 2 ans, 9 mois, est décédée Jeannine Pesant, enfant bien-aimée d'Olias Pesant et d'Emilia Pesant.
Les funérailles auront lieu samedi. Le convoi funèbre partira de la demeure mortuaire No 30 Blvd St-Michel pour se rendre à l'église paroissiale où la cérémonie aura lieu à 3 hrs. Inhumation au cimetière St-Léonard de Port Maurice. Parents et amis sont priés d'y assister sans autre invitation. 241-2

POISSANT — St-Philippe de Laprairie, à l'âge de 20 ans, 5 mois et 5 jours, est décédé accidentellement Marcelle Poissant, fille bien-aimée de Victor Poissant et de Zéphirine Longtin.
Les funérailles auront lieu vendredi le 29. Le convoi funèbre partira de la demeure de ses parents à 9 hrs, heure solaire pour se rendre à l'église paroissiale où le service sera célébré à 9.30. Parents et amis sont priés d'y assister sans autre invitation. 240-2

ROBERT—A Montréal, le 27 juillet 1932, à l'âge de 33 ans, Emma Simard, épouse de Raoul Robert, 449 Letourneux.
Les funérailles auront lieu samedi le 30 courant à 8 a.m..

TREMBLAY—Montréal, 27 juillet, âgé de 39 ans, décédé Nil-Henri Tremblay, fils de O.-A. Tremblay, mécanicien à la Singer Sewing Machine.
Le corps est exposé à la Société Coopérative Frais Funéraires, 302 Ste-Catherine Est. Avis des funérailles plus tard.

VIGER.—Est décédé Oscar Viger, époux de Berthe St-Pierre. Service sera chanté à 7½ hrs, le 29 juillet, à l'église St-Stanislas de Kostka. Parents et amis sont priés d'y assister sans autre invitation.

SYMPATHIES

ASSELIN—Les employés de la Cie Orange Presse offrent à Mme G. Asselin et à sa famille leurs plus sincères sympathies pour la mort de leur confrère.

1926 Plessis. Tél. AM. 8900

Monty, Lefils & Tanguay

POMPES FUNEBRES

Service d'Ambulance

RADIO

AU POSTE DE LA "PRESSE"

Récital d'orgue. — Bourse. — Variétés. — Concert. — Danse. — Causerie. — Nouvelles et température. — Concert. — Programmes Provincial Transport et Vittel. — Causerie. — Danse. — Conservatoire national. — Concert. — Causerie. — Les "Montagnards". — Danse. — Nouvelles. — Orchestre. — Orgue.

CKAC 410.7–730

JEUDI

Récital d'orgue

A 4 h., récital d'orgue d'Harvey Robb, de l'hôtel Royal York, Toronto.

Bourse

A 4 h. 30, les cotes à la fermeture de la Bourse de Montréal et de New-York.

Variétés

A 4 h. 45, fantaisies instrumentales.

Concert

A 5 h., l'orchestre de concert du Ritz-Carlton, sous la direction de Rubin Krasner.

Danse

A 5 h. 30, les derniers airs de danse à la mode.

Causerie

A 5 h. 45, causerie sous les auspices de l'Association de la province de Québec pour la protection du gibier et du poisson.

Nouvelles

A 5 h. 55, nouvelles du jour; prévisions atmosphériques et sommaire des émissions de la soirée.

Trio de concert

A 6 h., le trio de concert de l'hôtel Queens exécutera un excellent programme musical.

Récital de piano

A 6 h. 30, Mlle Fleurette Beauchamp, pianiste, exécutera le programme suivant:

Sonate, Beethoven
1er mouvement op. 27 No 1.
Polonaise De Leone
en si bémol mineur
Fileuse près de Carantic, Rhené-Bâton
Etude op. 25, No 9 Chopin

Variétés

A 6 h. 45, émission de la Provincial Transport.

* * *

A 7 h., l'heure exacte à la montre Bulova.

* * *

A 7 h. 01, programme Vittell.

La semaine économique

A 7 h. 15, Revue de la semaine économique au Canada.

Danse

A 7 h. 30, musique de danse de l'hôtel Windsor, sous la direction de Maurice Meerte.

Concert

A 8 h., émission du Conservatoire national de musique.

Au Ritz-Carlton

A 8 h. 30, Concert par l'orchestre de concert du Ritz-Carlton. L'artiste invité sera M. Georges Betournay, ténor.

Causerie

A 9 h. 30, le Dr Louis de Lotbinière Harwood, doyen de la faculté de médecine de l'université de Montréal, donnera une conférence sur la santé publique, sous les auspices de la ligue du progrès civique.

Programme musical

A 9 h. 45, M. Allan MacIver, pianiste, et M. Syd Nesbitt, exécuteront un excellent programme musical.

Programme de chant

A 10 h., les "Montagnards" exécuteront un programme de chant.

Danse

A 10 h. 30, programme de danse de l'hôtel Mont-Royal.

Nouvelles

A 11 h., nouvelles du jour, par gracieuseté de la Cie Simons.

Danse

A 11 h. 05, l'orchestre de danse du cabaret Kit Kat.

Récital d'orgue

A 11 h. 15, récital de romances sur l'orgue Winchester.

VENDREDI

Avant-midi

9 h. 30—Phil. Savage, organiste à la console de l'Impérial.
10 h.—Mélodies populaires.
10 h. 30—Température. — Ouverture de la Bourse.
10 h. 45—Musique militaire.
11 h.—L'heure exacte. — Poèmes symphoniques.
11 h. 30—Musique classique légère.
11 h. 45—La bonne chanson française.

Après-midi

12 h.—Le trio de concert de la "Presse".
12 h. 30—Cotes de Bourse.
12 h. 45—Récital d'orgue.
1 h.—Concert de l'hôtel Royal York.
4 h. 30—Cotes de Bourse.
4 h. 45—Fantaisies instrumentales.
5 h.—Concert du Ritz.
5 h. 30—Nos de danse populaires.
5 h. 45—Nouvelles. Température. Sommaire.

Soirée

6 h.—Le trio de concert du Queen's.
6 h. 30—Programme Néo-Stoma.
7 h.—Heure Bulova.
7 h.—Programme Roger et Gallet.
7 h. 15—Programme musical.
7 h. 30—Danse du Windsor.
8 h.—L'Heure Provinciale.
9 h.—Cours de diction.
9 h. 15—Concert du Ritz-Carlton.
9 h. 45—Concert à l'occasion de la conférence impériale. Artistes au programme: Eva Gauthier, soprano, Ellen Ballon, pianiste, Allan Burt, baryton, le quatuor à cordes de Wilfrid Pelletier et les By-Town Troubadours.
11 h.—Nouvelles.
11 h. 05—Orchestre de danse du cabaret Kit Kat.
11 h. 15—Programme Winchester. Orgue.
11 h. 30—Nouvelles au Nord.

Autres postes

JEUDI

CFCF, 291.3—1030

Soirée

6 h.—Heure du crépuscule.
6 h. 45—Emission commerciale.
7 h. — Trio de concert d'Edmond Trudel.
7 h. 15 — Clyde Doerr, saxophoniste, N.B.C.
7 h. 30 — Orchestre de danse du Mont-Royal.
8 h. — Ruddy Vallée et ses Connecticut Yankees, N.B.C.
9 h.—Résultats des parties de baseball.
9 h. 02—Nouvelles du jour.
9 h. 15—Concert de la salle Tudor.
9 h. 30—Concert N.B.C.
10 h.—Le médecin de campagne.
10 h. 15—Programme musical.
10 h. 30—Orchestre de danse.
10 h. 45—Hello Marie, N.B.C.
11 h.—Orchestre Paul Whiteman.
11 h. 15—Récital de romances sur l'orgue.
11 h. 30—L'orchestre de concert de Cesare Sodero, N.B.C.

WABC, 348-6—860

A 11 h., Little Jack Little interprétera:
"Take a Picture of the Moon"
"Mardi Gras"
"Without Love" de "Flying High"
"My Wonderful One"
Solo de piano
"Why Take Chances With Somebody Else"?

* * *

A 11 h. 30, la symphonie Columbia jouera sous la direction d'Harold Barlow:
"La Danse" **Massenet**
"Valses Allemandes" **Brahms**
"Gavotte" de la 6e suite pour violoncelles **Bach**
Premier mouvement de la symphonie en ré mineur **Franck**

VENDREDI

Avant-midi

CFCF, 291.3—1030

8 h. — L'heureux Jack, N.B.C.
8 h. 15. — Sunbirds, N.B.C.
8 h. 30 — Cheerio, N.B.C.
9 h. — Valse, N.B.C.
9 h. 15—Top o'the Morning, N.B.C.
9 h. 30—Vic et Sade.
9 h. 45 — Nothing but the Truth, N.B.C.
10 h. — L'heure des femmes canadiennes.
10 h. 30 — Emission commerciale.
10 h. 45. — Musique militaire.

Après-midi

Midi — Programme de chant.
12 h. 15. — Emission commerciale.
12 h. 45. — Programme de chant.
1 h. — Cotes de bourse.
1 h. 15 — Emission commerciale.
1 h. 30 — L'orchestre de concert du Mont-Royal sous la direction de Herbert Spencer.
2 h. — Carolyn Gray, N.B.C.
2 h. 15 — Programme de chant.
2 h. 30 — The Syncopators, N.B.C.
2 h. 45 — Smackouts, N.B.C.
3 h. — Emission commerciale.
3 h. 30—Les dictons célèbres.
3 h. 45—Sérénade rythmée, N.B.C.
4 h. — Emission commerciale.
4 h. 15 — Guide radiophonique, N.B.C.
5 h. 15—Les maitres de la danse, N.B.C.
5 h. 30 — Musique irlandaise.
5 h. 45 — Emission commerciale.

Soirée

6 h. — Température. Sommaire des émissions.
6 h. 02 — Heure du crépuscule.
6 h. 15 — Emission commerciale.
7 h. — Le trio de concert d'Edmond Trudel.
7 h. 15 — Récital d'orgue.
7 h. 30 — L'orchestre de danse du Mont-Royal, sous la direction de Charles Dornberger.
8 h. — L'orchestre de concert du Château Laurier.
8 h. 15 — Ligue des Indiens de l'Ouest Canadien.
8 h. 30 — Mélodies.
9 h. — Résultats des parties de baseball.
9 h. 02 — Nouvelles du jour.
9 h. 15 — Emission du studio d'Ottawa.
9 h. 30 — Concert de l'Empire.
11 h. — Orchestre.
11 h. 15 — Romances sur l'orgue.
11 h. 30 — L'orchestre de concert de la N.B.C. et Cesare Sodero.

LAMPES de RADIOS
RADIOTRONS
Nouveaux bas prix

UX 201A	.70	UY 224A	1.25
199's	2.45	UY 235	1.25
UX 226	.75	UY 247	1.40
UX 227	.90	UX 280	.90
UX 171A	.80	UX 245	1.00

REPARATIONS DE RADIOS, $1.00
Commandes postales remplies.
Faites vérifier vos lampes gratuitement
RADIO TUBE & SERVICE Co.
1063, rue Bleury. MA. 5553

Le poste CKAC irradiera le grand concert de gala qui sera donné à Ottawa

Toutes les mesures nécessaires ont été prises pour l'irradiation du grand concert de gala offert aux membres et aux délégués de la Conférence impériale à Ottawa. Ce concert sera donné de 9 h. 30 à 11 h. p.m. au théâtre Capitol, à Ottawa, demain.

Parmi les artistes qui y prendront part, l'on remarque les noms de plusieurs Canadiens-français tels que Mlle Eva Gauthier, mezzo-soprano, Emile Boucher, ténor; Fortunat Champagne, ténor, Lionel Daunais, baryton, Paul Radakir, basse, Maurice Onderet, de Montréal. On remarque encore Mlle Ellen Ballon, pianiste de grande renommée, Allan Burt, baryton, H. Sunberg, Boris Hambourg, Milton Blackstone, etc. Tous les morceaux au programme sont de compositeurs nationaux.

Voici la liste des postes à qui sera relayé le concert par les Canadian National Telegraphs: CJCB Sydney; CFCY Charlottetown, CNRA Moncton; CFBO Saint-Jean, N. B.; CFNB Fredericton; CHRC et CKCV Québec; **CFCF et CKAC, Montréal;** CNRO Ottawa; CFRB, CKNC et CKCL Toronto; CKOC et CHML Hamilton; CJCO London; CFCO Chatham; CFCH North Bay; CKPR Fort William; CKY Winnipeg; CKX Brandon; CJGC Yorkton, CJRW Winnipeg; CFQC Saskatoon; CFCN et CFAC Calgary; CJOC Lethbridge; CKLC Red Deer; CKUA et CJCA Edmonton; CKCK Regina; CNRV Vancouver et CFCT Victoria.

Afin de permettre aux hôtes de Jasper Lodge d'entendre ce concert, l'irradiation sera aussi relayée à l'hôtel du Canadien National dans les Rocheuses canadiennes.

Prochaines émissions du poste CKAC

Pour satisfaire à la demande des milliers de propriétaires d'appareils récepteurs de radio qui habitent les régions éloignées où notre journal ne parvient que deux ou trois jours après sa publication, nous publions la cédule du poste radiophonique de la "Presse" 730-411 une semaine à l'avance. Voici cette cédule pour la semaine commençant dimanche, le 31 juillet dans la matinée, et se terminant samedi le 6 août, dans la soirée.

DIMANCHE, 31 JUILLET

AU POSTE CKAC

9 h.—Concert du Ritz-Carlton—M. Georges Lévesque, ténor.
10 h.—Heure Bulova.
9 h.—Concert du Ritz-Carlton—M. Clovis Pecteau, baryton.

AU POSTE CHYC

11 h. — Service religieux.
7 h. 30 — Service religieux.

LUNDI 1er AOUT

9 h. 30. — Phil. Savage à la console de l'Impérial.
10 h.—Discours du prince de Galles et du président Albert Lebrun, de France.
11 h.—Heure Bulova. Poèmes symphoniques. Ouverture de la bourse.
11 h. 30 — Musique classique légère.
11 h. 45—La bonne chanson française.
12 h.—Le trio de concert de la "Presse".
12 h. 30 — Cote de la Bourse.
12 h. 45.—Le capitaine Harry-T. Dickinson, organiste. Heure Bulova.
1 h.—Concert du Royal York sous la direction de Rex Battle.
3 h. 30—Sélections de chant.
4 h. — L'homme mystère Carling.
4 h. 30—Clôture de la Bourse.
4 h. 45—Fantaisies instrumentales.
5 h. — Concert du Ritz-Carlton.
5 h. 30—Nos de danses populaires.
5 h. 45 — Dernières nouvelles. Température. Sommaire des émissions de la soirée.
6 h.—Poèmes symphoniques.
6 h. 30—A Annoncer.
6 h. 45—Extrait de comédies musicales.
7 h. — Heure Bulova.
7 h. — Causerie sous les auspices de la Ligue de Sécurité.
7 h. 30 — Danse du Windsor.
8 h. — Le Conservatoire Nationale de musique.
8 h 30—Les Trois Mousquetaires.
9 h. — Concert du Ritz-Carlton.
9 h. 30.—La brasserie Carling. Le professeur Gladstone.
10 h. — La Petite Scène, avec Antoinette Giroux.
10 h. 30—Danse du Mont-Royal.
11 h. — Les nouvelles, gracieuseté de la Cie Simons.
11 h. 05 — Orchestre du cabaret Kit Kat.
11 h. 15 — Programme Winchester—Récital d'orgue.

MARDI, 2

9 h. 30—Mélodies populaires.
9 h. 45—Programme Eugène Corbeil, marchand de chaussures.
10 h.— "Bonjour, Madame" avec Jovette Bernier. Température.
10 h. 30.—Ouverture de la Bourse.
10 h. 45. — La bonne chanson française.
11 h.—Heure Bulova.
11 h.—Poèmes symphoniques.
11 h. 30.—Musique classique légère.
11 h. 45.—Extraits d'opéra.
12 h.—Louis Chartier, baryton, et Maurice Marchand, pianiste.
12 h. 30—Cotes de Bourse.
12 h. 45—Récital d'orgue du capitaine Harry-T. Dickinson.
1 h.—Heure Bulova.
1 h.—Orchestre de concert du Royal York.
1 h. 15.—Le déjeuner du club Rotary.
4 h. 30.—Clôture de la Bourse.
4 h. 45.—Fantaisies instrumentales.
5 h.—Concert du Ritz-Carlton.
5 h. 30.—Nos de danses populaires.
5 h. 45.—Dernières nouvelles. Température. Sommaire des émissions pour la soirée.
6 h.—Concert du Queen's.
6 h. 30.—A Annoncer.
6 h. 45.—La Provincial Transport.
7 h.—Heure Bulova.
7 h.—Programme Vittel.
7 h. 15 — Musique de danse du Windsor.
7 h. 45—Les artistes du théâtre Loew's.
8 h.—L'Heure Provinciale.
9 h.—Concert du Ritz-Carlton et Mlle Marjorie Leane, artiste.
10 h.—Nos artistes canadiens: Miles Victoria Cartier, pianiste et Annette Lasalle, violoniste.
10 h. 30.—A Annoncer.
11 h.—Nouvelles, gracieuseté de la Cie Simons.
11 h. 05—Musique de danse du cabaret Kit Kat.
11 h. 15—Programme Winchester. Orgue.

MERCREDI, 3

9 h. 30.—Phil Savage à l'orgue de l'Impérial.
10 h.—Mélodies populaires. Prévisions atmosphériques.
10 h. 30.—L'ouverture de la Bourse.
10 h. 45.—Association canadienne-française des aveugles.
11 h.—L'heure exacte d'après la montre Bulova.
11 h.—Poèmes symphoniques.
11 h. 30—Musique classique légère.
11 h. 45—La bonne chanson française.
Midi—Le trio de concert de la "Presse".
12 h. 30—Cote de la Bourse.
12 h. 45—Capitaine Harry-T. Dickinson, organiste. Heure Bulova.
1 h.—Concert du Royal York, Toronto.
4 h. 30—Clôture de la Bourse.
4 h. 45—Fantaisies instrumentales.
5 h.—Concert du Ritz-Carlton.
5 h. 30—Nos de danses populaires.
5 h. 45.—Dernières nouvelles. Température. Sommaire des émissions de la soirée.
6 h.—Poèmes Symphoniques.
6 h. 15.—Union Catholique des Cultivateurs.
6 h. 30—Extraits d'opéra.
6 h. 45.—Orange-Montréal.
7 h.—Heure Bulova.
7 h.—Programme Roger et Gallet.
7 h. 15—Mercuriale.
7 h. 30—Orchestre de danse du Windsor.
8 h.—Orchestre d'un des paquebots de la ligne Anchor-Donaldson.
8 h. 30 — L'Universal Importing Co.
8 h. 45—Concert du Ritz-Carlton.
9 h.—Radio-théâtre.
9 h. 30—Concert de CKNC, Toronto.
10 h.—Musique de danse de Lucerne-en-Québec.
10 h. 30—Le quatuor de violoncelles de la "Presse".
11 h.—Nouvelles gracieuseté de la Cie Simon.
11 h. 05.—Orchestre de danse du cabaret Kit Kat.
11 h. 15.—Programme Winchester. Récital d'orgue.

JEUDI, 4

9 h. 30—Mélodies populaires.
10 h.—"Bonjour Madame" et Jovette Bernier.
10 h. 30—L'ouverture de la Bourse. Prévisions atmosphériques.
10 h. 45—La bonne chanson française.
11 h.—Heure Bulova.
11 h.—Poèmes symphoniques.
11 h. 30—Musique classique légère.
11 h. 45—Extraits d'opéra.
12 h.—M. Albert Marier, baryton, et M. Allan MacIver, pianiste.
12 h. 30—Bourses de Montréal et de New-York.
12 h. 45—Le capitaine H.-T. Dikinson, organiste.
1 h. — L'orchestre de concert du Royal York, Toronto.
4 h. 30.—Fermeture de la Bourse.
4 h. 45—Fantaisies instrumentales.
5 h.—Orchestre de concert du Ritz-Carlton.
5 h. 30 — Nos de danse populaires.
5 h. 45—Le poisson et le gibier.
5 h. 55—Dernières nouvelles. Température. Sommaire des émissions de la soirée.
6 h.—Trio de concert de l'hôtel Queen's.
6 h. 30.—A Annoncer.
6 h. 45.—La Provincial Transport.
7 h.—Heure Bulova.
7 h.—Programme Vittel.
7 h. 15—La semaine économique au Canada.
7 h. 30 — L'orchestredu Windsor.
8 h. — Le Conservatoire de musique.
8 h. 30 — La musique des Grenadiers Guards.
10 h. — Les Montagnards.
10 h. 30 — Orchestre Charles Dornberger de l'hôtel Mont-Royal.
11 h.—Nouvelles.
11 h. 05—Orchestre du cabaret Kit Kat.
11 h. 15—Programme Winchester. Orgue.

Vendredi 5

9 h. 30—Phil. Savage, organiste à la console de l'Impérial.
10 h.—Mélodies populaires.
10 h. 30—Température. — Ouverture de la Bourse.
10 h. 45—Musique militaire.
11 h.—L'heure exacte. — Poèmes symphoniques.
11 h. 30—Musique classique légère.
11 h. 45—La bonne chanson française.
12 h.—Le trio de concert de la "Presse".
12 h. 30—Cotes de Bourse.
12 h. 45—Récital d'orgue du capitaine T. Dickinson.
1 h.—Concert de l'hôtel Royal York.
4 h. 30—Cotes de Bourse.
4 h. 45—Fantaisies instrumentales.
5 h. — Concert du Ritz.
5 h. 30—Nos de danse populaires.
5 h. 45—Nouvelles. Température, Sommaire.
6 h.—Poèmes symphoniques.
6 h. 30.—Programme Néo-Stoma.
6 h. 45—A Annoncer.
7 h.—Heure Bulova.
7 h.—Programme Roger et Gallet.
7 h. 15—Programe à annoncer.
7 h. 30—Danse du Windsor.
8 h.—L'Heure Provinciale.
9 h.—Cours de diction.
9 h. 15—Concert du Ritz-Carlton.
10 h.—Les chanteurs du Saguenay.
10 h. 30.—A Annoncer.
11 h. p.m.—Nouvelles.
11 h. 05.—Orchestre de danse du cabaret Kit Kat.
11 h. 15.—Programme Winchester. Orgue.
11 h. 30. - Nouvelles au Nord.

SAMEDI, 6

9 h. 30—Mélodies populaires.
10 h.—"Bonjour Madame". — Température.
10 h. 30—Ouverture de la Bourse.
10 h. 45—La bonne chanson française.
11 h.—Heure Bulova.
11 h.—Poèmes symphoniques.
11 h. 30—Musique classique légère.
11 h. 45—Extraits d'opéra.
12 h.—"Le Grand Frère Marcel", gracieuseté de La Peptonine.
12 h. 30 — Cotes de la Bourse de Mt. et N. Y.
12 h. 45—Récital d'orgue.
1 h.—Concert de l'hôtel Royal York, Toronto, sous la direction de Rex Battle.
2 h. 50—Radiodiffusion de la partie de baseball qui sera disputée à Baltimore entre les clubs Montréal et Baltimore dans cette dernière ville. Cette émission est une gracieuseté de la maison Charles Gurds Ltd.
5 h. 30 — Orchestre du Ritz-Carlton.
5 h. 45 — Nouvelles, température, sommaire.
6 h.—Trio de concert du Queen's.
6 h. 30—La musique Marimba.
6 h. 45—Programme Teaberry.
7 h.—Heure Bulova.
7 h.—Programme Heudebert.
7 h. 15 — M. Antoine Maurice, pianiste aveugle.
7 h. 30—Danse du Mont-Royal.
8 h. — Orchestres (C. B. S.)
8 h. 30—Concert de la Symphonie de New-York (C. B. S.)
10 h. — "Allo Paris".
10 h. 30—Danse du Windsor.
11 h.—Orchestre du cabaret Kit Kat.
11 h. 15—Programme Winchester. Orgue.
11 h. 30—Les événements du monde sportif.

Les discours des délégués entendus en Afrique-Sud

(Spécial à la PRESSE)

Ottawa, 28. — M. C.-Heaton Niccols, M. P., délégué de l'Union sud africaine à la conférence économique impériale vient de recevoir un cable de son épouse daté de "Tubatuba", Zululand, dans lequel elle lui dit qu'elle a entendu à la radio les discours prononcés à l'ouverture de la Conférence impériale.

Mme Niccols vit sur une ferme à plusieurs milles du bureau de poste et le fait qu'elle ait pu entendre de cette partie éloignée de l'empire les discours prononcés à Ottawa la semaine dernière prouve l'importance que la radio peut jouer dans les relations interimpériales.

L'aide à Ottawa aux familles nécessiteuses

(Du correspondant de la PRESSE.)

Ottawa, 28. — Le maire J.-J. Allen déclare que la municipalité ne peut pas payer le loyer des chômeurs. D'autres moyens seront cependant pris pour loger les familles qui sont dans la plus grande misère.

Décès d'une princesse

Munich, Allemagne, 28. — La princesse Léopold de Bavière, fille aînée de l'empereur d'Autriche, François Joseph, et de l'impératrice Elisabeth est décédée ici hier. Une attaque d'apoplexie l'avait terrassée le 24 mai dernier et elle ne s'est pas remise. Elle était âgée de 75 ans.

Une mort subite à Sorel

(Du correspondant de la PRESSE.)

Sorel, 28—M. Omer Gravel, ancien épicier, est mort subitement. Il était en compagnie de plusieurs amis qui jouaient aux dames dans le parterre de M. Joseph Laviolette, lorsque, tout-à-coup, il tomba foudroyé. Il était âgé de 44 ans et 9 mois. Il laisse son épouse, (Annette Rajotte), trois fils: Jules, Louis et Arthur; quatre filles, Lucille, Isabelle, Madeleine et Rolande; son père et sa mère: M. et Mme Louis Gravel; ses frères, Paul, Hector et Arthur, de Sorel, et Wilfrid, de Montréal.

COMMANDES PAR TELEPHONE-LIVRAISON GRATUITE-SERVICE COURTOIS

PRODUITS "VICTORIA"

UNE CHOSE QU'IL NE FAUT PAS AUBLIER

Les Produits Victoria sont vendus avec une garantie de remboursement par des Canadiens qui, en plus d'une longue expérience, vous offrent un service de commandes par téléphone et une livraison prompte et rapide.

Bout. 8 oz .19

Une partie de Limonade ou Orangeade avec 4 parties d'eau froide ou de seltz — Délicieux et économique.
VICTORIA Limonade Orangeade

VENDREDI SAMEDI et LUNDI

CORNED BEEF 14c — "Libby's" boîte 1 lb
PATE A SANDWICH 14c — "Victoria" boîte — POUR VOTRE PIQUE-NIQUE
SALADE aux FRUITS 29c — "Aylmer" boîte squat
FROMAGE PASTEURISE 14c — "Victoria" s'étend comme du beurre carton ½ lb
MAYONNAISE 19c — "Raymond" jarre 8 oz
FARINE 22c — "Purity" sac 7 lbs
SAVON de Toilette "Lux" 3 barres 21c
BRILLO Nettoie et polit en une opération petit paq. 10c
CONFITURES AUX FRAISES "RAYMOND" Nouvelle récolte Jarre 2 lbs 39c
FLOCONS DE SAVON "BARSALOU" Gros paquet .19
PAPIER TOILETTE 25c — "L.M.L." 8 rouleaux
FLOCONS de SAVON "BARSALOU" SPÉCIAL 4 lbs 25c

Ces prix sont pour du comptant seulement

MAGASINS Indépendants VICTORIA

VOYEZ L'ANNUAIRE DU TELEPHONE, PAGES 268-9, POUR SERVICE TELEPHONIQUE DE LA VILLE ET BANLIEUE.

L'ANÉMIE agit sournoisement

Trois femmes sur cinq en sont atteintes. Cette proportion n'est pas raisonnable quand il est si facile d'être bien portante en prenant les Pilules ROUGES, spécialement préparées pour les femmes.

Les symptômes de l'ANEMIE sont les suivants: Pâleur, faiblesse, manque d'appétit, sensation permanente de fatigue, essoufflement au moindre effort, douleurs de dos, de reins, périodes douloureuses et irrégulières, troubles internes. Les Pilules ROUGES font disparaître tous ces symptômes; elles sont en plus à la portée de toutes les bourses et de beaucoup meilleur marché que les remèdes importés, lesquels ne sont pas meilleurs que les Pilules ROUGES, qui sont, depuis 40 ans, de mêmes qualité et efficacité.

"J'avais travaillé très fort pendant plusieurs mois et je m'étais épuisée. Je toussais beaucoup, souffrais de l'estomac, de douleurs de dos, de maux de tête, de palpitations et de douleurs dans tous les membres. J'étais incapable de travailler. Malgré un repos complet et des toniques de toutes sortes, je ne parvenais pas à reprendre mes forces. C'est alors que j'ai employé les Pilules Rouges et depuis, je suis bien comme jamais je ne l'ai été." Mme L. Messier, 40½, rue Ste-Marguerite, St-Hyacinthe, P.Q.

Les Pilules ROUGES sont un produit essentiellement canadien. Partout ou par la poste: 50c la boîte ou 3, $1.25.

PROTEGEZ-VOUS.. REFUSEZ les SUBSTITUTS qui ne sont pas pour votre avantage, mais pour celui du marchand.

Le Médecin des Pilules ROUGES recommande OVONOL pour les enfants

Pilules ROUGES
pour les Femmes Pâles et Faibles
Cie Chimique Franco-Américaine Ltée, 1566, rue S.-Denis, Montréal

FEUILLETON DE LA "PRESSE"

La fille du Vautour de la Sierra

Par GEORGES CLAVIGNY

Reproduction autorisée par la Société des Gens de Lettres

28 juillet 1932.

25 (Suite)

On le fit choisir parmi quelques courageux bidets dont les jours étaient comptés. Ils avaient traîné patiemment jusqu'alors, à travers monts, la lourde diligence de Motril. Le loueur les avait acquis pour en tirer quelque argent des touristes avant de les céder, moyennant quelques douros, à la plaza de toros.

Mathias n'était pas connaisseur. Il accepta sans peine de payer l'un d'eux trois cents pesetas, et comme il préférait une bête paisible à une autre plus ardente, étant mauvais cavalier, on lui vanta fort le plus fatigué dont la lassitude résignée lui sembla de la douceur.

Il promit de la payer le lendemain s'il partait, parla d'un guide qu'il désirait pour aller dans la montagne et trouva l'homme empressé et joyeux de lui fournir ce qu'il fallait.

—Ne demandez à personne, senor, ne demandez à personne, répétait le loueur qui semblait aussi désireux de plaire à son client que de procurer ce client au guide. J'ai votre affaire. Un homme sûr. Il connait tous les beaux passages de la Sierra et toutes les sources. Vous n'avez pas à craindre, avec lui, d'être jamais embarrassé. Et, poli, senor, et dévoué! Pour la probité, c'est un hidalgo. Il en reste encore quelques-uns en Espagne!

—Fait-il souvent des excursions? demanda Mathias Hansdorf que ce boniment intéressait.

—Lui! Ah! senor, tous les jours il est en route. Il a guidé les plus nobles étrangers. Si le roi daignait venir et se risquer dans la Sierra, ce serait Pepito qui l'accompagnerait.

—Pepito? C'est son nom?

—Oui, senor, le nom d'un brave homme. Eh! comment n'est-il pas ici ce matin? Je vais le faire chercher, senor, et je vous l'enverrai de suite à votre hôtel.

—Non. Je le verrai demain. Rien ne presse. Mais je le retiens. Prévenez-le.

—Il ne peut être loin, senor. Attendez cinq minutes. Eh! Pedro, Sebastian, Manuelo! fainéants, que faites-vous quand on demande quelqu'un? Vous devriez être partis déjà pour aller le chercher.

Le maquignon faisait de grands gestes en gourmandant les gamins qui l'entouraient.

—Laissez, je ne veux pas le voir, dit Mathias.

—Il est à deux pas, senor. J'en suis sûr. Il boit son café dans quelque maison où il attend le client sur l'Alameda. Je ne veux pas qu'il s'engage et que vous ne sachiez sur qui compter. Un bon guide senor, il n'y a rien de plus difficile à trouver.

Si Mathias eût connu Grenade, il aurait ri, car la ville contient autant de guides que d'habitants. Mais l'empressement du bonhomme lui paraissait de bon augure pour ses projets. Il ne doutait pas que le Pepito, guide sympathique au maquignon, fût celui qui lui convenait. Avec un pareil homme, si plein de qualités, il devait aller tout droit et, sans le vouloir, dans le domaine du Quebranta.

—C'est convenu, dit-il. Si je prends la bête, je prendrai le guide que vous me proposez.

—Senor, il ne faut pas vous déranger. Il ira vous prendre à votre hôtel. Il amènera le cheval.

Cet empressement irritait Mathias Hansdorf qui ne connaissait pas l'Espagne.

—J'ai dit que je ne décidais rien aujourd'hui et que je reviendrais, dit-il. Cest clair?

—Eh! senor, reprit le maquignon, sans se démonter, ils n'ont rien à faire, ni l'un ni l'autre, qu'à attendre Votre Seigneurerie. Ils seront à votre porte à six heures, demain matin. Il faut partir tôt, pour aller dans la montagne.

Il craignait de perdre ce bon client, si peu connaisseur; car les occasions sont rares de gagner cinquante douros sans se fatiguer. Mathias riposta grossièrement, ce qui ramena l'homme au respect.

—Bien, senor, bien! fit-il, en saluant avec politesse. Faudra-t-il garder un cheval aussi pour Pepito?

—N'en a-t-il point?

—Le pauvre n'en a pas les moyens.

—Soit. Il ira à pied.

—Seigneur, c'est impossible!

Mathias tourna le dos.

Cette obséquiosité lui était odieuse, car il flairait la trahison. Il ne pouvait laisser voir cependant qu'il n'était pas dupe de ces gens qu'il croyait les alliés secrets des bandits, largement intéressés à peupler la montagne d'étrangers ignorants, pour s'en partager les dépouilles.

Il se dirigea vers la porte cochère et dut foncer dans la foule, car la rue s'était encombrée de badauds arrêtés pour le voir.

A Grenade, l'étranger ne saurait échapper à l'oeil avide des affamés qui vivent de lui; Mathias, avec sa barbe longue et son accoutrement bizarre pouvait, encore moins, passer inaperçu.

Les guides professionnels, avaient dédaigné son habit râpé. Ce furent les enfants qui l'assaillirent, importuns comme un vol de mouches.

—Alcazaba, senor? ... Alhambra? ... Generaliffe?... Moi, senor! Moi! Je sais guider!

Ils se pressaient, lui prenaient les bras.

Furieux, il leva son bâton.

Les gamins reculèrent, sans crainte réelle, accoutumés à ces gestes qui seuls parviennent à les écarter.

Ils le laissèrent passer et tous le suivirent, en flânant, n'ayant rien d'autre à faire; conservant, malgré tout, l'espoir tenace qu'il finirait par se décider. Ils s'engagèrent derrière lui, à travers les ruelles; mais les boutiquiers, qui prenaient l'air sur le pas des portes, leur criaient, de loin en loin:

—Laissez-le donc, petits. C'est un pauvre." Ne le voyez-vous pas?

Ils s'égrenèrent alors, peu à peu et finirent par l'abandonner. Mathias, seul et méprisé, put errer à son aise à travers la ville. Il s'achemina lentement vers le bois sacré, qui entoure l'Alhambra de ses ormes splendides, gagna le palais maure, et, du haut du mirador, il contempla longuement la chaine neigeuse de la sierra où l'appelait sa destinée.

* * *

Quand le jour baissa, Mathias descendit de la colline et rentra dans la cité, par le tramway, pour fuir l'insupportable curiosité des femmes et des hordes d'enfants que la fraîcheur du soir chassait des patios et répandait dans les rues.

Il avait si longuement étudié le plan de la ville, en cours de route, qu'il s'y dirigeait comme s'il l'eût habitée déjà.

Comme tous les Slaves mêlés à une mystérieuse politique internationale, il avait des renseignements sûrs et des adresses précises. Il s'installait sans recherches, dans les villes où il s'arrêtait.

Arrivé de la veille, il s'était logé de suite, et sans hésiter, dans une petite auberge, au bout de la ville. C'est la dernière qu'on trouve, sur la route de la Sierra.

On y boit le coup de l'étrier, avant de partir pour la montagne, et c'est là aussi qu'on descend, quand on en revient. Il n'y en a pas d'autres à plusieurs lieues à la ronde; aussi les clients ne sont pas rares. Muletiers et cazadores, mineurs et contrebandiers s'y arrêtent infailliblement.

Pendant toute la soirée précédente, Mathias avait pu dévisager à son aise les montagnards silencieux et étudier l'aspect extérieur de ceux contre lesquels il allait se mesurer.

Leur visage, bruni par le soleil, s'assombrissait encore d'une barbe en brosse qui datait du précédent dimanche. Leurs yeux luisaient d'un éclat étrange. Il y devinait la convoitise.

Le costume du professeur détonnait au milieu de cette clientèle rustique et son allure déplaisait aussi, sans doute; car lorsqu'il rentra, la patronne lui apprit qu'il partagerait, ce soir-là, la chambre avec trois tireurs de marbre qu'elle montra.

L'idée de passer la nuit dans le voisinage de ces gaillards ne convenait pas à Mathias.

La patronne s'en doutait bien; car elle indiqua aussitôt, derrière son auberge même, à deux pas, une jolie posada pour les seigneurs.

Mathias y trouva bon gîte et se félicita d'avoir changé de demeure.

La maison était claire et propre, avec une belle terrasse que longeait l'impétueux Genil.

Devant lui, la ville entière s'étageait au-dessous de la citadelle; les oliviers de la Vega descendaient jusqu'au torrent et les pics blancs de la Nevada complétaient ce féerique décor.

La beauté de la nature ne touchait guère Mathias Hansdorf, et, pourtant, le lendemain, à son réveil, il descendit sur la terrasse et s'assit devant ce paysage, au bord du torrent.

L'homme des pays froids se sentait saisi d'une émotion singulière qu'il s'expliquait mal, parce qu'il ne l'avait jamais éprouvée jusqu'alors.

Il regardait à droite, à gauche, lentement. Ses yeux allaient de l'eau, qui courait sous ses pieds, à la neige qui semblait tout près de lui.

Là, c'était la roche grise, calcinée par l'ardent soleil; ici, les bois, la terre fertile et la luxuriante verdure des orangers et des citronniers. Là-haut, dans l'azur du ciel, la masse imposante du palais arabe couvrait la plus haute colline de ses murailles élégantes, dominait toute la cité, régnait sur la vallée.

Jamais il n'avait soupçonné qu'on pût trouver réuni dans le monde pareil chef-d'oeuvre à un site aussi merveilleux.

Il ne s'aperçut pas qu'il était resté là de longues heures et fut tiré de sa contemplation par l'arrivée d'un homme à cheval qui apportait la réponse du gouverneur.

Ses mains tremblèrent en ouvrant l'enveloppe scellée d'un large cachet de cire; mais quand il eut déplié la feuille qu'elle contenait, il ne fut pas maître de ses sentiments: ses yeux rayonnèrent et sa bouche esquissa un sourire qui fit remonter sa barbe grise jusqu'aux branches de ses lunettes jaunes.

Le messager le voyant content, se mit à rire, lui aussi, pour attirer le pourboire.

—Votre Excellence est satisfaite? dit-il. Je suis venu sans arrêt, comme on me l'avait recommandé. Mon cheval a chaud.

La face de Mathias Hansdorf se durcit aussitôt. Il ramena la lettre contre sa poitrine, comme s'il eût craint que l'autre pût la lire.

—C'est bien, dit-il, rudement. Allez. Je n'ai plus besoin de vous.

—Il n'y a pas de réponse?

—Non.

—Bien, senor.

Il tournait son chapeau, saluait sur place, souriait; mais Mathias ne donnait jamais de pourboire. Il ne comprit pas la mimique et dit brutalement:

—Partez donc!

Il avait hâte d'être seul pour relire le précieux papier qui lui faisait entrevoir, enfin, un peu d'aisance, sinon la fortune.

Le messager se couvrit, s'inclina et partit; mais auprès de la porte, il vit un montagnard assis sans façon au pied de la muraille où l'on attachait les chevaux.

—Eh! Pepito, lui dit-il, c'est toi qui vas conduire l'"Inglès" dans la montagne?

Pepito mangeait un cervelas qu'il coupait en petites rondelles avec une lame d'un pied de long.

—Il se peut.

—Il a la main maigre, pauvre Pepito. Rien dedans. Je te plains.

Pepito mordait dans son pain, en souriant.

Il fit un geste insouciant.

—Ecoute, Pepito. Le gouverneur sait que tu pars avec l'homme. On l'a renseigné chez le marchand de chevaux. Prends bien garde à ton client! Il paraît que c'est un savant. Mais voici ce que Son Excellence m'a chargé de te dire: S'il vient à mourir ou à tomber dans un ravin, fais tout ce que tu pourras, Pepito, pour l'écarter des sources et mets son corps sous un rocher, bien à l'abri, pour que la pluie ne le mouille pas. Et reviens vite à Grenade, pour nous prévenir. Nous nous chargerons de l'enterrement.

—Et pourquoi? demanda Pepito, surpris.

—Je te donne les ordres. Si tu n'es pas content, va trouver Son Excellence, répondit l'homme d'un ton moqueur. Ah! j'oubliais... Pour la peine que tu prendrais, il y aurait cinq douros pour toi; et mieux encore si son Excellence est contente. J'espère que tu m'offriras quelque chose pour la bonne nouvelle.

—Singulière commission! dit Pepito en riant. A-t-il peur que le senor fonde comme un morceau de sucre dans du café?

—C'est son affaire. Mais je te souhaite qu'il reste là-haut, dit le messager en ricanant. Ce serait un peu d'argent pour toi.

—Le ciel t'entende, car j'en ai grand besoin, bien que je ne souhaite la mort de personne.

—Te voilà prévenu. S'il te paie mal, sa peau vaut toujours vingt-cinq pesetas.

—Merci, ami. Je m'en souviendrai, dit Pepito en riant.

Il acheva son cervelas, sans se presser, tandis que le cavalier rejoignait la route, puis il regarda son client probable.

Recroquevillé sur une chaise, au bord de la terrasse, Mathias lisait et relisait le message du gouverneur.

Pepito jugea le moment venu d'aller se présenter. Il plia son grand couteau, le mit dans sa poche, se leva et se dirigea vers lui. Chaussé d'espadrilles, il ne faisait aucun bruit et bien qu'il ne prît aucune précaution pour dissimuler son approche, Mathias ne l'entendit pas venir.

Le gouverneur de Grenade possédait une haute et large écriture de grand seigneur. Pepito avait des yeux d'aigle. Il lut sans peine pardessus l'épaule du client et fit trois bonds en arrière.

Cette fois, le sable grinça; Mathias se retourna d'un coup, crispant les mains.

(A SUIVRE)

Un *Ambassadeur* Canadien *près* l'Univers Entier

DE TOUTES LES NATIONS, seul le Canada possède un breuvage qui porte son bon nom jusque dans les endroits les plus reculés de l'univers. Ce breuvage c'est le ginger ale Canada Dry!

Près d'une centaine de millions de bouteilles de Canada Dry sortent des diverses fabriques chaque année. Par terre et par eau, elles sont transportées vers tous les continents de l'univers — en Afrique avec le *safari* des explorateurs — le long du Yan-Tsé-Kiang sur des radeaux halés par des coolies... aux mess des officiers anglais dans l'ombre des Himalayas — au Jockey Club de Buenos-Ayres... au *Cercle L'Union* à Paris.

Et chaque bouteille à écusson et capsule dorée est un ambassadeur canadien de gaieté cordiale. Car sur un blason or et noir apparaît le nom "Canada".... et au bas une carte en couleurs magnifiques de notre beau Dominion.

Un sentiment de fierté est bien légitime à la pensée que le nom du Canada est pour ainsi dire ainsi semé dans le monde entier. Et c'est une semence qui produit une moisson de cordialité non seulement à l'endroit du Canada et du Canada Dry, mais à l'endroit de plusieurs autres produits de ce pays.

C'est là une force dont nul ne peut même supputer la puissance. Alors que des millions de dollars étaient dépensés pour annoncer les beautés du Canada, plusieurs autres millions étaient dépensés pour annoncer le Canada Dry. Et si les oeuvres littéraires disent la paisible beauté des montagnes de Banff et les gloires du vieux Québec, chaque verre de Canada Dry a aussi son éloquence.

Car il semble que la saveur de ce bon vieux ginger ale déborde de l'éclat des glaciers du pays qui l'a créé... de la fraîcheur, du bouquet des forêts de pin de son pays d'origine, du réconfort du brillant soleil des vivaces contrées du nord.

Ainsi donc cet ambassadeur canadien près l'univers entier apporte à toutes les nations un message qui est l'incarnation de la gaieté saine et stimulante.

CANADA DRY

LE CHAMPAGNE DES GINGER ALES

Il y a 20 ans en image

SERVICE EXCLUSIF A LA "PRESSE" par Hess

L'ordination de l'abbé L. Bélanger

(Du correspondant de la PRESSE.)

Montmagny, 28. — M. l'abbé Léon Bélanger, fils de M. Fortunat Bélanger, a été ordonné prêtre à Montmagny, dimanche matin, par Mgr Villeneuve, O.M.I., assisté de M. l'abbé Alphonse Fortin, du Collège Sainte-Anne de la Pocatière et des abbés Armand Proulx et Albert Bélanger, comme diacre et sous-diacre. L'abbé Paul Bernier, de l'Archevêché, était maître de cérémonies. On remarquait dans le sanctuaire: Mgr J.-A. Paré, P.D., curé de Montmagny, Mgr Wilfrid Lebon, P.D. du Collège de Sainte-Anne, les abbés Albert Dion, Albert Bélanger, Antonio Laliberté, Azarias Papillon, N. Gariépy, R. Rousseau, Marius Paré, Jos. Castonguay, Marc-C. Després, F. Bernier et Fernand Nicole et les Frères du Sacré-Coeur.

M. Fortunat Bélanger, père du nouveau prêtre, occupait une place d'honneur, près de la balustrade. Quatre religieuses de la Congrégation Notre-Dame de Montréal, dont 2 sont les soeurs de M. l'abbé Bélanger, une sa tante et une sa cousine, assistaient à l'ordination. A l'Evangile, Mgr Paré présenta ses hommages à Mgr Villeneuve, qui prononça ensuite une allocution.

M. l'abbé Léon Bélanger a officié à Vêpres dimanche soir. Il a célébré sa première messe, lundi matin, dans l'église de Montmagny, à 8 h. 15, assisté de Mgr J.-A. Paré, curé. Le sermon de circonstance a été donné par l'abbé Alphonse Fortin, de Sainte-Anne de la Pocatière. Le chant a été rendu par la chorale des Enfants de Marie.

Après la messe, un grand banquet a été servi chez M. Fortunat Bélanger, père du nouveau prêtre.

Cinq personnes sont blessées par la foudre

(Du correspondant de la PRESSE.)

Trois-Rivières, 28.—Au cours d'un des plus violents orages qui aient été enregistrés dans la région depuis longtemps, M. Henry Blanchet, son fils Roland, et MM. J. Cloutier et J. Mailhot ont été frappés par la foudre dans le vieux camp où ils s'étaient réfugiés pour éviter le plus fort de l'orage. M. Henry Blanchet fut atteint dans le dos et horriblement jusqu'au bout du pied droit. Il fut inconscient pendant trois quarts d'heure. Ses trois compagnons perdirent connaissance pendant une dizaine de minutes. Le jeune Mailhot fut en outre brûlé aux deux bras.

La première grand'messe du R. P. G. Lapointe

(Du correspondant de la PRESSE.)

Sainte-Hélène de Kamouraska, 28. — Le R. P. Gérard Lapointe, des Pères Blancs d'Afrique, qui est dans sa famille pour un mois, a célébré dimanche sa première grand'messe à S.-André, sa paroisse natale. Il a été ordonné à la prêtrise le 29 juin à Carthage, Afrique, et est arrivé à S.-André le 1er juillet. Il était assisté de deux prêtres autres enfants de la paroisse les abbés A. Tardif et E. Bernier, comme diacre et sous-diacre. Le sermon de circonstance fut prononcé par l'abbé Philippe Morneau, professeur au Collège de Sainte-Anne. A midi un banquet fut offert par le frère du nouveau prêtre, Dr Adélard Lapointe, à Sainte-Hélène.

Gravement blessée dans un accident d'auto

(Du correspondant de la PRESSE.)

S.-Arsène, 28. — Un auto dans lequel étaient M. et Mme Ouellet, de S.-François Withworth, et leurs enfants qui se rendaient à l'Isle-Verte a dérapé dans la route de S.-Arsène et a heurté un poteau de téléphone. Mme Ouellet fut projetée dans le pare-brise et gravement blessée à une jambe et à la tête. On croit qu'elle souffre d'une fracture du crâne. Les autres occupants ne souffrent que de légères contusions.

Afin d'encourager les Italiens à se marier

Rome, 28.—Les chemins de fer de l'Etat ont annoncé aujourd'hui une réduction de 80 p. c. sur des voyages circulaires avec séjour à Rome à l'usage des jeunes mariés italiens. L'initiative a été prise à la demande du gouvernement, qui a décidé de faire campagne pour amener les jeunes Italiens à se marier, à la suite de la baisse des mariages enregistrée l'an dernier.

Les couples devront présenter leurs certificats de mariage pour obtenir les coupons à réduction. Ceux-ci doivent être pris dans la semaine qui suit le mariage et permettent un séjour de quinze jours dans la capitale.

Tombola à Sainte-Hélène

La tombola Sainte-Hélène qui se tient actuellement sous le viaduc du Canadien National, 688 S.-Jacques, tire à sa fin.

Les portes seront encore ouvertes aujourd'hui, demain et samedi. Un beau prix de présence sera tiré à 10, 11 et minuit les trois derniers soirs. Invitation est faite à tous les paroissiens, spécialement à ceux qui ne s'y sont pas encore rendus, à tous les anciens paroissiens, à tous les amis, et à tous les citoyens de la ville.

Nouvelle tragédie de l'air en Angleterre

Franham, Surrey, Angleterre, 28.— Le prince Otto Erbach Furstenau d'Allemagne ainsi que Mme A.-C. Bossom, épouse du fameux architecte et député aux Communes anglaises, et son fils Bruce se sont tués hier soir, lorsque l'avion dans lequel ils voyageaient fit explosion en plein vol et s'abattit en mille morceaux.

Mme Bossom était la fille du président de la Seaboard National Bank, de New-York. Son fils, Bruce, 21 ans, pilotait l'aéroplane, qui a quitté l'aéroport Heston, dans le Middlesex de bonne heure hier soir, pour Southampton.

L'avion survolait la petite commune où se trouvent les maisons de campagne de Lloyd George et du vicomte Snowden.

Les corps des victimes si mutilés qu'on ne les a identifiés que par le permis de pilote du jeune Bruce et un étui à cigarettes aux initiales du prince. On craint de ne jamais établir les causes de cet accident.

Le jeune pilote s'était fiancé voici deux semaines à Mlle Odette Herald, la fille d'une modiste de Londres.

L'Europe doit tout d'abord désarmer

Washington, 28. — (Par Francis-H. Stephenson, de la Presse Associée). — Le sénateur Watson, de l'Indiana, leader républicain, commentant la proposition du sénateur Borah, de l'Idaho, demande que l'Europe désarme complètement avant la convocation d'une conférence économique mondiale sur les réparations et les dettes de guerre.

"On ne peut concevoir, dit-il, qu'il soit possible de laisser les pays européens dépenser l'argent qu'ils nous doivent pour s'armer davantage, ce qui est bien leur intention en autant qu'on puisse voir.

"Dans mon opinion, c'est le premier geste qu'ils doivent accomplir: celui de désarmer. Qu'ils s'entendent sur un programme de désarmement au lieu de discuter de limiter les bâtiments de guerre".

Coïncidence à noter, hier même, l'ambassadeur Edge a informé le premier ministre Herriot à Paris, que la base de coopération entre les nations consiste dans le désarmement.

Il semble évident dans la capitale que le gouvernement ne prendra pas l'initiative de reviser les dettes de guerre dues aux Etats-Unis et qu'il demandera le désarmement complet des nations européennes.

Une blessure néfaste

(Du correspondant de la PRESSE.)

Lévis, 28. — M. Albert Imbault, de S.-Luc de Matane, qui a eu la tête à demi tranchée par une scie, a succombé à ses blessures, mardi, à l'Hôtel-Dieu de Lévis. Il est père de trois enfants. Pendant qu'il travaillait dans une scierie, une scie circulaire se brisa et l'un des morceaux l'atteignit au cou, lui faisant une large entaille.

La mère s'évanouit en allant secourir son enfant blessé

(Du correspondant de la PRESSE).

Québec, 28. — Un enfant de 3 ans, fils de M. et Mme J. Fitzerald, de la 10e rue, Limoilou, a été frappé, hier, par un tramway, en traversant la rue. La mère de l'enfant eut connaissance de l'accident et se porta à son secours, mais comme elle allait le prendre dans ses bras, elle s'évanouit. L'enfant souffre d'une fracture du crâne, et on ne croit pas qu'il survive.

Nouvelles d'Ottawa

(Du correspondant de la PRESSE).

Ottawa, 28. — M. P. Davis, entrepreneur, décédé il y a quelques semaines, laisse environ $70,000, à sa famille, dont $58,945 en assurances.

—L'association des assureurs annonce qu'une réduction de 25 à 30 pour cent est en vigueur, à partir d'aujourd'hui, sur les taux d'assurances contre le feu, à Aylmer.

—M. Russel-T. Ferrier, surintendant de l'éducation au ministère des affaires des Sauvages, est mort subitement, hier après-midi. Sa femme était partie, durant la matinée, pour un voyage de quelques jours en automobile. M. Ferrier, âgé de 35 ans, laisse sa femme et deux enfants. Il était mentionné comme futur sous-ministre des affaires des Sauvages.

Epidémie qui diminue

(Du correspondant de la PRESSE)

Trois-Rivières, 28.—L'épidémie de typhoïde aux Trois-Rivières et au Cap-de-la-Madeleine diminue rapidement. Le nombre des malades à l'hôpital S.-Joseph n'est plus que de dix-neuf. Il n'y a eu qu'un seul cas depuis trois semaines. Plusieurs des malades actuellement à l'hôpital retourneront chez eux dans quelques jours. Aucun malade n'est en danger. La ville n'en poursuit pas moins sa campagne de vaccination contre la typhoïde. On s'en prévaut surtout dans les milieux ouvriers. Le Cap-de-la-Madeleine fait aussi vacciner gratuitement sa population.

S.-CHARLES DE CAPLAN

La fête de la Sainte-Enfance fut célébrée récemment dans notre paroisse. Il y eut messe par M. le curé et communion générale des enfants. Le soir, une séance récréative, organisée par nos institutrices, fut donnée.

—M. Ferdinand Bourque, époux de Mme Thérèse Arsenault, est décédé à l'âge de 57 ans. Il laisse un fils et une fille.

PLateau 5151 — ESSAYEZ NOTRE REPAS SPECIAL AU BUFFET — PLateau 5151

ACHETER chez DUPUIS, c'est ÉCONOMISER

Pourquoi acheter votre manteau d'hiver maintenant?

Voici la meilleure raison:—

VOUS ÉCONOMISEZ 20%

Une telle économie vaut certainement la peine d'être considérée. Vous pouvez choisir n'importe quel manteau (à partir de 19.50) parmi les nouveaux modèles d'hiver 1932-1933 que nous venons de recevoir, et nous enlèverons 20% du prix marqué si vous achetez maintenant au lieu d'attendre à l'automne.

Les fourrures —
Jeannotte, rat musqué, marmotte, sabeline, lynx arabe, chinebelle, renard rouge et argenté, opossum pointillé, castorhudson, kolinsky, écureuil, mouton de perse brun et noir, chat sauvage.

Les tissus —
Diagonal, crêpe de laine, suédine, bouclé.

Les nuances —
Le noir et le brun sont les favoris; il y a aussi du vert, du bourgogne et bleu marine.

Les modèles —
Plus ajustés sans ceinture, effet de côté, collet convertible, grand collet châle, avec ou sans fourrure aux manches.

Venez faire votre choix maintenant et économisez 20%

DUPUIS—au deuxième

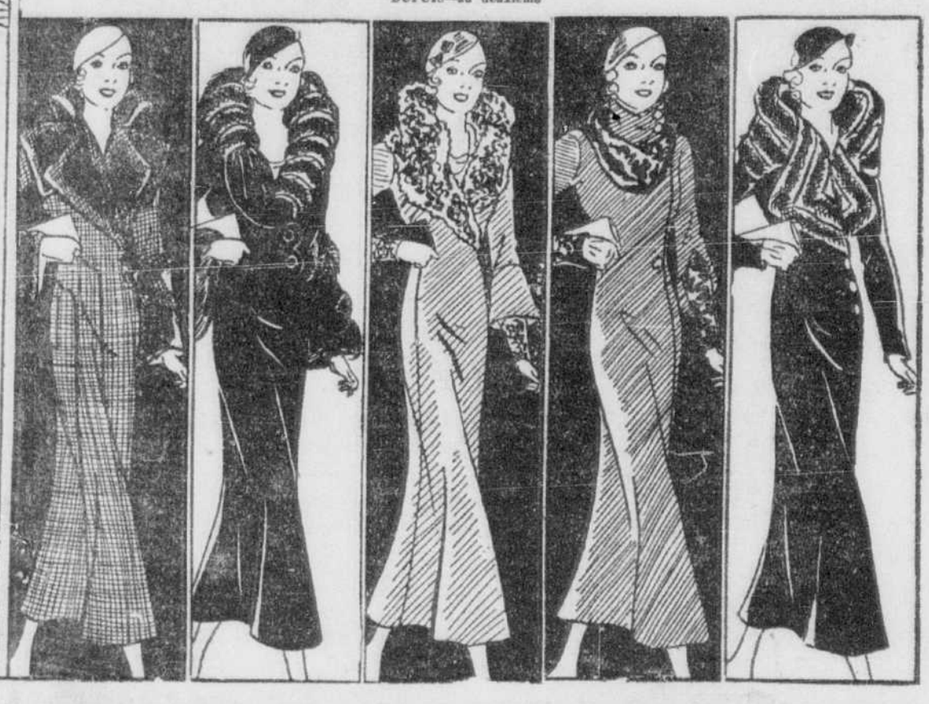

3 manières

de vous procurer un manteau d'hiver à cette vente:—

1
Vous pouvez payer comptant et emporter votre manteau immédiatement ou le laisser ici jusqu'à demande.

2
Vous pouvez payer 25% comptant et le solde en 4 paiements mensuels consécutifs. De cette manière vous le paierez à même vos revenus et lorsque le temps de le porter sera arrivé, il sera entièrement payé.

3
Vous pouvez déposer un acompte raisonnable et nous garderons le manteau choisi jusqu'à l'hiver, alors que vous solderez la différence.

Venez voir les dernières nuances d'été dans les bas de soie et chiffon

Kayser

1.00

Entièrement façonnés, en chiffon jusqu'au haut, fini de points de couleurs, ou en soie avec haut mercerisé. Talons français.

—*Carnival*
—*Holiday*
—*Revelry*
—*Jubilee*
—*Juno*
—*Fiesta*
—*Mélodie*

Bas de tennis

En cachemire

.49

Bas courts, genre tennis en cachemire, avec haut rabattu. — Teintes unies de vert, jaune, sable, bleu et blanc. Pointures: 8½ à 10.

DUPUIS — au rez-de-chaussée

Gants blancs

.79

Gants de chamo-suède "Simplex" lavables. Qualité réfrécie, large poignet, coutures blanches piquées à la main. Pointures 6 à 7½. Qualité de 1.25, spécial, vendredi, la paire 79c.

DUPUIS — au rez-de-chaussée

Avez-vous acheté votre
casquette blanche ?

Un nouveau lot de casquettes blanches si en vogue cette saison. Pointures: 6¾ à 7¼. Venez chercher la vôtre vendredi.
DUPUIS—rez-de-chaussée **.35**

Pâtisseries

Gâteau roulé à la gelée	2 pour	.25
Tartes assorties, chacune		.25
Beignes et brioches	2 doz.	.25
Boîte de cornets, chacune		.27
Gâteaux éponge	2 doz.	.25
Feuilletés divers	doz.	.35
Petits pains	2 doz.	.25
Beignes allemands	doz.	.29

Gâteaux aux fruits — lb .15
Boîte de pailles, chacune .30

Nous servons aussi banquets, réception de mariage, ordination, etc à domicile.
DUPUIS—au rez-de-chaussée (rue Demontigny)

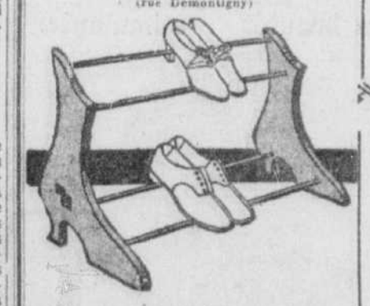

Supports pour souliers

Nouveau genre de supports pour souliers de dames. Tel qu'illustré. — Vendredi, chacun .. .. **1.**

DUPUIS—au rez-de-chaussée

Tous nos yachts et moteurs à rabais

Moteurs Laros électriques à rabais

Nous vous allouerons 150.00 sur votre vieux moteur contre l'achat d'un de nos moteurs électriques.

Chaloupes Verchères 26.95

16 pieds. Spécial,

Achetez-lui une bicyclette

3 bicyclettes rouges spécial vendredi . .

23.95

Conditions faciles de paiement si désiré

Moteurs Neptune

1 moteur 3 forces, 2 cylindres. Rég. 125.00, spécial . . **98.00**

1 moteur 4-⅛ forces. Rég. 165.00. Spécial vendredi **125.00**

1 moteur 16 h.p. Rég. 245.00. Spécial vendredi . . . **195.00**

Moteurs remis à neuf

2 Neptune 4½ h.p. Rég. 165.00. Spécial vendredi **75.00**

1 Neptune 16 h.p. Rég. 245.00. Spécial vendredi **135.00**

Notez bien les prix réduits de ces yachts

DUPUIS "SPORT" au sous-sol.

Yacht Verchères 14 pieds. — Rég. 59.50. Spécial, **49.50**

Handy Boy, 15' x 56" pour moteur de 3 à 25 h.p. Régulier 150.00. Spécial **125.00**

Fisherman. — Régulier 130.00. Spécial vendredi **99.50**

Viking avec fond en V. Rég. 215.00. Spécial **175.00**

Kawantea, rég. 210.00. Spécial **165.00**

Auto Boat. — Régulier 72.00. Spécial vendredi **59.00**

Rosseau. — Régulier 96.00. Spécial vendredi **75.00**

200 CARPETTES OVALES OFFERTES À .89

De belle apparence, ces carpettes ovales de 24 x 48 pouces, sont très appropriées pour chambre à coucher. Un grand choix de dessins et coloris orientaux. Ne manquez pas cette occasion; vendredi, chacune . . . . . .

Tapis Axminster

Pour passage ou escalier; ce tapis représente une valeur remarquable à ce bas prix; 27 pouces de largeur. Dessins et couleurs assortis. Vendredi, la verge . . . . . .

Carpettes Wilton

Une grande variété de dessins de fleurs, orientaux ou conventionnels. Dimensions: 27 x 54 pouces. Couleurs assorties. Prix ord. jusqu'à 7.50, vendredi, chacune,

1.49

DUPUIS—au cinquième

Dupuis Frères

J.-N. Dupuis, *prés. honoraire* — Albert Dupuis, *président.*
A.-J. Dugal, *v.-p. et dir. gér.* — Armand Dupuis, *sec.-très.*

3.49

DUPUIS—au cinquième

REPARATIONS DE CHAUSSURES A PRIX SPECIAUX AU SOUS-SOL

Au magasin des hommes

Chemises polo .50

En rayon, avec manches courtes. Teintes de blanc, vert, bleu, gris et beige. Grandeurs: 13½ à 16½ dans l'assortiment. Vendredi, chacune . . . . .

Jerseys .25

Jerseys de coton, genre athlétique pour hommes. Blanc seulement. Grandeurs: 34 à 44. Vendredi, chacun . . . . . .

Chaussettes

Qualité régulière de 1.00. Pure soie, cachemire ou soie et laine dans une grande variété de couleurs et dessins. Pointures: 10 à 11½. Vendredi,

.79

3 *paires* 2.25

DUPUIS—au rez-de-chaussée