

La progression constante de son tirage est l'une des caractéristiques de la "Patrie".

## MOREL EST NERVEUX ET DAVIS PLEURE, AU COURS DE L'INTERROGATOIRE

### A SON TOUR, LE VILLAGE DE SAINT-URBAIN EST RAVAGE CETTE NUIT PAR UN INCENDIE QUI REDUIT EN CENDRE PLUSIEURS MAISONS

Le feu prend naissance dans les dépendances de l'hôtel de M. Alexandre Dubuc et se communique rapidement aux maisons voisines, ravageant toute la partie ouest du village.

#### SECOURS DES VILLAGES VOISINS

S-URBAIN, comté de Chateauguay, 23. (Spécial à la "Patrie"). — Pour la seconde fois en vingt-quatre heures, l'incendie destructeur a ravagé une de nos belles paroisses catholiques. Cette fois, c'est le village de S-Urbain, comté de Chateauguay, situé à environ vingt-cinq milles de Montréal, qui a été la proie des flammes.

#### ORIGINE DE L'INCENDIE

Vers minuit, la nuit dernière, un citoyen de S-Urbain, M. J. Brault, revenant chez lui en voiture, Arrivé près de l'hôtel de M. Alexandre Dubuc, il aperçut soudain une sinistre lueur rouge qui s'élevait de l'arrière de l'hôtel, vers l'endroit où sont situées les écuries et la grange. Sauter à bas de sa voiture et courir jusqu'à l'endroit où il croyait voir du feu fut pour M. Brault l'affaire d'un instant. Ses craintes, malheureusement n'étaient que trop fondées et déjà toutes les dépendances de l'hôtel brûlaient.

#### IL DONNE L'ALARME

M. Brault se précipita dans l'hôtel pour réveiller le propriétaire, M. Alexandre Dubuc, puis se mit à parcourir le village en criant: au feu et en demandant de l'aide. Ses cris réveillèrent quelques villageois, et pendant que quelqu'un se rendait à l'église pour sonner le tocsin, les autres formaient déjà une équipe de pompiers volontaires et engageaient la lutte contre l'élément destructeur.

#### PAS D'AQUEDUC LOCAL

Le village de S-Urbain n'a pas d'aqueduc local et les paroissiens furent formés en chaîne du puits le plus voisin à l'hôtel Dubuc, essayant de combattre les flammes

### Morel, pâle, amaigri, le col de sa chemise ouvert comme pour l'instant suprême, ne manque pas de cranerie. SPECTACLE PENIBLE

Au souvenir de sa famille, Davis verse des larmes, émeut le personnel du tribunal d'appel qui l'interroge et s'accroche à une lueur d'espoir.

#### LE RAPPORT BIENTOT

A l'un de nos représentants qui l'interrogeait sur l'interrogatoire à huis-clos des deux condamnés à mort, Morel et Davis, à la prison de Bordeaux hier, l'un des principaux fonctionnaires du palais de justice, qui assistait à cet interrogatoire disait ce matin :

#### LA FRANCE A EU GAIN DE CAUSE

La Grande-Bretagne ne s'oppose plus aux ententes régionales. LES ARMEMENTS

GENEVE, 23. (Presse Associée). — Quelles que soient les restrictions que la Grande-Bretagne ait apportées à son approbation, il n'en reste pas moins vrai qu'elle approuve maintenant les ententes défensives nationales parallèles à celles que la France a conclues avec certains états de l'Europe du centre, comme un moyen de garantie supplémentaire pour le maintien de l'intégrité territoriale.

#### SCISSON AU SEIN MEME DU CABINET

En appellera-t-on au peuple sur le traité anglo-russe? RAPPORT LACONIQUE

LONDRES, 23. (Presse Associée). — Le gouvernement n'a pas encore tenu sa promesse qu'il avait faite de donner des comptes rendus détaillés des réunions du cabinet. Rien, en effet, n'a transpiré de la séance d'hier si ce n'est qu'elle a duré près de quatre heures et qu'on y a traité d'affaires de routine.

#### FOSTER A FAILLI ETRE DETRUIE PAR UNE CONFLAGRATION

SHERBROOKE, 23. — Seule la promptitude de la police a empêché Foster d'être ravagée par une conflagration désastreuse, de bonne heure hier matin.

#### LE PRINCE DE GALLES LORS DE SON PASSAGE A MONTREAL



En route de New-York à High River, Alberta, S. A. R. le Prince de Galles est passé hier midi par Montréal. Son train spécial s'arrêta pendant quinze minutes dans les cours du Canadian National, rue Decourcelle. C'est là qu'ont été prises ces deux photographies. (Cliché du photographe de la "Patrie".)

### NOTRE COMMISSION METROPOLITAINE DE MONTREAL A EMPRUNTE JUSQU'ICI UNE SOMME DE TOUT PRES DE SIX MILLIONS

Les emprunts ont été émis à des conditions plus avantageuses que celles qu'avaient pu obtenir les municipalités individuelles elles-mêmes.

#### SECOND ETAT FINANCIER

On constate en parcourant l'état financier de son second exercice, terminé le 31 octobre 1923, que les emprunts émis jusqu'ici par la Commission métropolitaine de Montréal représentent la somme totale de \$5,712,000.

UN NAVIRE DE FRET EST EN DETRESSE

A cinquante milles des côtes d'Espagne il demande du secours. SA POSITION

LONDRES, 23. (Presse Associée). — Le navire "Cranford" du Shipping Board américain, a lancé hier soir, un appel de détresse. Il se trouve à 50 milles au nord-ouest de l'Espagne et les navires "Orsova" et "Leitrim" sont partis à son secours.

EMPRUNTS CLASSIFIES

Les emprunts représentant la somme de \$5,712,000 sont répartis en trois emprunts principaux. Le premier a été émis le 1er novembre 1921, à 5 ans, au montant de \$1,250,000, lequel a servi à l'acquisition de la dette courante des quatre municipalités secourues, comme suit: Pointe-aux-Trembles, \$15,449.97; Montréal-Nord, \$322,739.93; Saint-Michel, \$318,084.74; Laval-de-Montréal, \$72,825.24.

#### IL VA LES ATTAQUER CHEZ EUX

Le président de la ligue anti-prohibitionniste chez les méthodistes. PROTESTATIONS

#### POUR REMEDIER A LA CRISE DU CHOMAGE DANS LA CAPITALE

OTTAWA, 23. (Du correspondant de la "Patrie"). — Les commissaires de la ville ont adopté à leur réunion d'hier, un programme de construction d'hiver afin de remédier à la crise du chômage. La ville dépensera \$120,700, ce qui équivaut à un mille dans le taux de la taxation. Il est entendu que les gouvernements fédéral et provincial contribueront un quart de la dépense.

#### M. A.-E. PROVOST EN DEVIENT PRESIDENT

OTTAWA, 23. (Du correspondant de la "Patrie"). — M. A.-E. Provost a été élu président du bureau de direction de l'Ottawa Collège hier soir. M. Provost fait partie du bureau de direction depuis 18 ans.

#### M. ISAAC, PRESIDENT DE L'ASSOCIATION DES ANCIENS COMBATTANTS

OTTAWA, 23. (Du correspondant de la "Patrie"). — M. J. A. McIsaac a été élu hier président de l'association des anciens combattants d'Ottawa. Il succède à M. R. G. Forster. Il assumera ses nouvelles fonctions le 6 octobre prochain.

#### LA FAMILLE CHASSE DANS LE DEUIL

QUEBEC, 23. (Du correspondant de la "Patrie"). — Madame Honoré Chasse est décédée ce matin, après une longue maladie. La défunte qui, jusqu'à il y a quelques années, était gérante de l'"Evénement", était la mère du lieutenant Henri Chasse, de M. Edmond Chasse, de l'"Evénement", de M. Noël Chasse du ministère de l'Intérieur et de M. Antoine Chasse, de Montréal.



Me SALLUSTE LAVERIE, de l'Association des citoyens du Nord-ouest de Québec, qui a été élu conseiller au cours de l'enquête judiciaire sur l'administration des affaires de la police.

#### FORT MOUVEMENT VERS L'EUROPE

Washington a émis plus de mille passe-ports par mois, cet été.

WASHINGTON, 23. (Presse Associée). — Durant les mois de mai, juin et juillet, le secrétaire d'état a émis entre douze et quatorze cents passe-ports par jour. On attribue ce chiffre élevé aux nombreux congrès qui ont eu lieu en Europe cet été, et aux réductions de prix qu'ont faites les compagnies de navigation.

#### L'EXPLOSION D'UN POELE A PETROLE

SHERBROOKE, 23. (Du correspondant de la "Patrie"). — Un accident qui aurait pu avoir des suites fatales s'est produit à la résidence de M. Wilfrid Arpin, 38 rue St-Edouard, alors qu'un poêle à pétrole que M. Arpin venait d'allumer a fait explosion. Personne n'a été blessé et le poêle a été détruit. Le commencement d'incendie.

UNE BRILLANTE REVUE DES MODES FEMININES POUR L'AUTOMNE ET L'HIVER



Groupes de mannequins qui sont réunis cette semaine, au théâtre Capitol, pour la revue des modes organisée par la maison John Murphy, en collaboration avec la maison Simpson, de Toronto. Deux fois par jour, à 3 hrs et à 9 hrs p.m., toute une pléiade de jolis modèles, femelles et fillettes, défilent devant l'auditoire, exhibant les plus beaux modèles de vêtements. On voit ici un rare assemblage de robes de soirées et de manteaux, toute d'une richesse incroyable. Cette revue de modes attire une foule considérable au Capitol; commencée hier, elle durera toute cette semaine. (Cliché du photographe de la "Patrie").

MONDANITÉS

Le mariage de mademoiselle Yvonne Charette, fille de monsieur Joseph-Hermas Charette, avec monsieur Eustache Letellier de Saint-Jacques, célébré à neuf heures moins le quart, le jeudi neuf d'octobre, en la chapelle du Sacré-Coeur de l'église du Saint-Enfant-Jésus. Pas de faire-part.

UN BRILLANT MARIAGE A WESTMOUNT



M. ANTOINE VANIER ET MADAME VANIER. (Jeanne Tétrault), photographiés immédiatement après leur mariage, qui fut béni, ce matin, à dix heures et demie, en l'église Saint-Léon de Westmount par M. le chanoine Adolphe Harbourg. (Cliché du photographe de la "Patrie").



MADAME BENNINGTON (LUCETTE BEAUBIEN), dont le mariage avec M. Herbert-Bingston Bennington, de New-York, fut béni samedi dernier. Madame Bennington portait une robe de crêpe africain blanc légèrement drapée à la taille sous un ornement de perles, son voile de tulle était retenu par de petites guirlandes de fleurs d'orange. Son livre d'heures, souvenir de famille, avait appartenu à sa grand-mère maternelle. (Cliché "Photo Kraft Studios Limited".)

Pointe-Claire avant de retourner à Ottawa. —Le docteur et madame Joltrain et le docteur Desmarvès, de Paris, actuellement au Canada, ont offert un dîner samedi dernier au Club de Golf de Laval sur le Lac. Parmi les convives mentionnons: le conseil général de France et madame la baronne de Vitrolles, l'honorable et madame L.-A. David, le docteur et madame Louis de Lotbinière Harwood, le docteur et madame O.-F. Mercier, mademoiselle Madeleine Mercier, M. et madame Léopold Fortier, le docteur Edmond Dubé, le docteur Albert LeSage, le docteur Ernest Charron.

LA REVUE DE MODES MURPHY-SIMPSON AU THEATRE CAPITOL Un brillant étalage, que l'on peut voir, cette semaine, deux fois par jour. Beaux tableaux. Ces expositions de modes qu'a organisées pour cette semaine au théâtre Capitol, la maison John Murphy & Co. Limited sont réellement merveilleuses; ce n'est pas un défilé banal de mannequins bien jolis si l'on veut, mais souvent trop petits, mais des attractions variées, s'assortissant aux beautés de la mode étalées sous nos yeux et nous en distrayant un peu pour nous permettre de les admirer ensuite davantage.

par mademoiselle Bogge, quatre jeunes filles vêtues de gaze lui servant d'esorte. On l'a constaté les semaines dernières, mais on peut aujourd'hui l'affirmer: l'influence espagnole s'insinue en toutes les modes actuelles. Le châle espagnol tout particulièrement est beaucoup admiré avec les plus grandes toilettes. Nos yeux charmés de tant de merveilles s'ouvrent à nouveau sur un tableau illuminé représentant la duchesse de Devonshire, par Gainsborough. Puis c'est l'exposition des chapeaux pour lesquels on n'a rien négligé. De jolis dessous les supportent puis des jeunes filles s'en coiffent et nous les laissent admirer. On y retrouve en beaucoup de tonnes de plumes coupées ou ces pompons d'autruches superposés à l'avant, ainsi que nous en illustrons récemment.

DIFFERENTES Certaines fèves sont cuites à la vapeur ou bouillies. Elles le paraissent et le goûtent. Les fèves de Heinz sont cuites au four, lentement, à la chaleur sèche. C'est pourquoi elles ont ce goût appétissant de cuites au four. C'est pourquoi chaque fève est entièrement et complètement cuite. C'est pourquoi elles sont plus digestibles et plus nourrissantes que les fèves préparées d'une autre manière. FÈVES CUITES AU FOUR HEINZ avec sauce tomate



La Patrie
UNE ANNONCE DANS LA "PATRIE" EST UNE GARANTIE DE SUCCES.



Objets perdus et retrouvés grâce aux annonces classifiées de la "Patrie".

L'ELEVATEUR NO 3 A ETE INAUGURE

On bascule le premier wagon à grain. — Présence officielle. DES FETES

La commission du havre du port de Montréal a inauguré hier matin, vers neuf heures, l'élevateur à grain No 3, dont on vient de parachever la construction sur le quai Tarte.

AU CONGRES DES OPTOMETRISTES DE NOTRE PROVINCE

On y lit des travaux sur la rétinoscopia dynamique et statique.

M. Favreau.

L'Association des Optométristes et des Opticiens de la province de Québec a continué ce matin la série de ses délibérations.

La première assemblée eut lieu à dix heures, M. L. S. Knott, de Toronto, a parlé de "La rétinoscopia Dynamique et Statique" suivi de près par M. L.-D. Desmond, qui parla à son tour sur le même sujet en français.

Après le lunch, on a fait la visite des magnifiques exhibits de machines et d'outils servant à l'optométrie. Plusieurs de ces machines sont des merveilles de précision mécanique et électrique.

Les délibérations se continuent cette après-midi. Ce soir, une grande assemblée ouverte au public réunira les optométristes à l'hôtel Windsor.

Au procès Delorme.



L'HON. JUGE AUGUSTE TESSIER, de la cour supérieure, division de Québec, qui a la demande de l'hon. juge J.-E. Martin, juge en chef suppléant, présidera le 4ème procès d'Adelard Delorme.

par cette amélioration. Si par exemple, nous aménageons notre chambre d'examen à raison d'un millier de dollars, et que ce placement nous rapporte deux patients nouveaux mensuellement, il gagnerait par ce fait même, l'intérêt de cette mise.

Je vous demande chers confrères, au nom du progrès de notre profession, de bien vouloir aller de l'avant, et que chacun de nous, soit disposé à mettre l'épaulé à la roue, afin qu'elle tourne rondement et avec conduite tous au sommet du succès, individuellement, et surtout, professionnellement.

LE TEMOIN BURGESS ADMET AVOIR MENTI A CH. WHITE

Me Plante commence son adresse aux jurés. — La cause sera terminée ce soir.

L'ADRESSE

M. Burgess, assistant-surintendant de la maison Jenkins Brothers, chez qui le meurtre du gardien Clarke a été commis et pour lequel White a été condamné, a commencé son adresse aux jurés.

L'honorable juge Joseph Demers, président des Assises, a ajourné la cause à deux heures et demie. Me Plante continuera alors son adresse aux jurés, puis ce sera au tour de Me Archambault, procureur de la Couronne. Le juge ensuite donnera une direction légale aux jurés qui iront délibérer pour rendre leur verdict.

Me Plante a dit que le témoin Burgess a admis qu'il avait menti à White quand il lui avait donné la raison de son renvoi. Il ne lui a pas dit que c'était sur une plainte de Clarke que la direction avait décidé de le renvoyer.

NOTRE COMMISSION

(Suite de la 1ère Page)

Le nombre des morts accidentelles survenues dans le district de Montréal, durant les huit premiers mois de l'année, est de 26, soit environ 18 pour cent, de plus que dans la période correspondante de l'année dernière.

Table with 3 columns: Location, 1923, 1924. Rows include Verdun, Lachine, LaSalle, Saint-Pierre, etc.

LES LOGEMENTS

La commission a continué à s'enquérir à fond des finances de toutes les municipalités sous son contrôle et elle a approuvé les emprunts (remboursements) suivants: Laval-de-Montréal, \$100,000; Pointe-aux-Trembles (logements ouvriers), \$85,000; etc.

Aucun nouvel emprunt pour la construction de logements ouvriers n'a été approuvé par la commission depuis la publication du dernier rapport annuel.

UNIFORMITE

La commission métropolitaine s'est chargée de financer toute l'emprunt à l'exception d'un seul qui ont été approuvés par elle, durant la présente période.

VOUTE QUI PESERA LE POIDS ENORME DE 775,000 LIVRES

Les fondations de la nouvelle voûte qui construit la Crown Trust Company, rue Saint-Jacques, viennent d'être terminées.

LE VOL DES SACS DE MALLE

L'enquête préliminaire dans l'affaire de George Solomon, accusé d'avoir volé deux sacs de malle à la pointe du revolver dans une voiture de la Canadian Transfer a été ajournée.

QUATRE NAVIRES SE SONT ECHUES

SAULT-TE-MARIE, 23 — Le navire "Replogie" est échoué à l'ouest du phare Devoir. On rapporte aussi que le remorqueur "Faville" de St-Léonard, travaillé à renflouer une barge inconnue près de l'île Drummond.

VOLEURS A QUEBEC ENVOYES AU BAGNE

QUEBEC, 23 — (Du correspondant de la "Patrie") — Le juge Choquette a condamné, ce matin, à 5 ans de prison Albert Taillefer, alias Raoul St-Jean, et Alfred Labèque alias Albert Levesque, trouvés coupables de tentative de vol avec effraction au magasin N. E. Papillon. Un nommé Champagne, accusé d'hostie, a aussi été condamné à 4 ans de prison.

UN ACQUITTEMENT ET UNE CONDAMNATION

Le juge J. O. Lacroix a rendu jugement par écrit dans deux causes ce matin. Il a acquitté Julien Duchesne qui était accusé d'avoir volé une automobile Ford Sedan de 1902 appartenant au docteur J.-E. Garcia et il a condamné à quatre mois de prison un nommé Léopold Viau trouvé coupable de recel d'automobiles.

UNE CONFERENCE AU BUREAU DU CHEF LORRAIN

Le gouverneur Séguin, de la prison de Bordeaux, et le sheriff Lorrain ont eu une longue entrevue avec le chef Lorrain ce matin, au bureau de la police provinciale. Nous croyons savoir que c'était au sujet d'une cause de plus importance.

L'AUTO CAUSE PLUS DE MORTALITES QUE L'ANNEE PRECEDENTE

Le nombre des morts accidentelles survenues dans le district de Montréal, durant les huit premiers mois de l'année, est de 26, soit environ 18 pour cent, de plus que dans la période correspondante de l'année dernière.

Le rapport de la morgue démontre que le tiers de ces morts sont dus à l'automobile, alors qu'un système seulement doit être attribué aux trains et aux tramways combinés.

Le maire de Westmount, qui est aussi vice-président de l'association, a encouragé les membres de l'association à faire le tour de la métropole en tramway afin de constater quel superbe réseau de voies urbaines nous avons.

LES INSCRIPTIONS SE FONT NOMBREUSES

Nous publions aujourd'hui le deuxième compte-rendu de l'inscription dans les facultés professionnelles à l'Université de Montréal.

UNE ENQUETE SUR LES CONDITIONS DE NOS IMMIGRANTS

Mlle Margaret Bondfield, secrétaire du ministre du Travail en Angleterre, qui est actuellement de passage à Montréal, nous donne les précisions suivantes sur son voyage en Canada.

LA CHASSE DANS LES LAURENTIDES

"La saison du tourisme touche à sa fin, croirait-on, mais il n'en est rien, déclare M. E.-J. Hébert, du Pacifique Canadien.

BLESSE PAR UN TAUREAU FURIEUX

S.-GERMAIN DE GRANTHAM, 23. — (Du correspondant de la "Patrie") — M. Israël Clair a été blessé par un taureau alors qu'il travaillait dans son champ.

L'ETAT DE Me N.-K. LAFLAMME S'AGGRAVE

S'il faut en croire le rapport publié ce matin, l'état de Me N.-K. Laflamme, criminaliste de renom et député d'Arthabaska, se serait aggravé au cours de ces dernières journées.

BLESSE PAR UNE AUTO A SAINT-HYACINTHE

S.-HYACINTHE, 23 (Du correspondant de la "Patrie") — La jeune fille de notre concitoyen M. J. Bousquet, avocat, a failli être victime d'un douloureux accident hier. Elle revenait du couvent de Lorette avec une petite compagne lorsqu'elle fut percutée par l'automobile de M. Daburle.

FERRIS EST ACQUITTE

Alex Ferris, qui était accusé d'avoir volé une somme de \$400 et des bijoux à un voyageur russe, dans un hôtel de la rue Saint-Laurent, a été acquitté ce matin par le juge Monet.

BIENVENUE DU MAIRE C. DUQUETTE A CES GERANTS DE VILLES

Le congrès de ces derniers s'est ouvert ce matin au Mont-Royal.

UN ECHEVIN EST ENTENDU COMME TEMOIN

Deux présumés pickpockets arrêtés après un combat de boxe au S.-Denis.

LES TEMOIGNAGES

L'échevin O'Connell sera entendu comme témoin aujourd'hui dans la cause de deux présumés pickpockets arrêtés après un combat de boxe au S.-Denis.

LE DR MACDOUGALD CONVOQUE L'UNION DES MUNICIPALITES

L'Union des Municipalités a été convoquée par le président du port de Montréal, Dr W.-L. MacDougal, pour une grande réunion aux bureaux du commissariat du havre, pour les premiers jours de la semaine prochaine.

LE JUGE CROIT RECONNAITRE SON VOLEUR

Un nommé John Marshall comparait devant le juge Monet, ce matin, sous l'accusation d'avoir volé un moteur sur une automobile appartenant à Max Vineberg.

LA COMPARUTION DU DR THOUIN REMISE A DEMAIN MATIN

Sur la demande de Me Piché, le juge Monette a remis à demain matin la comparution du Dr Thouin en cour d'enquête.

FILS ELECTRIQUES CASSES PAR LA CHUTE D'UN ARBRE

Le service de l'électricité dans le voisinage de l'avenue Délorimier et de la rue Rachel a été interrompu pendant quelque temps hier soir lorsqu'un arbre fut abattu par le vent et tomba sur les fils de la Montréal Light, Heat and Power Consolidated.

Un disparu revient chez lui après plus d'un mois d'absence

Edward Gibbs, qui était disparu de sa demeure, 353 avenue Rielle, à Verdun, depuis le 6 août dernier, est revenu hier, après avoir erré par la province.

IL S'AVOUE COUPABLE

Le nommé Beaulieu qui a été arrêté l'autre jour sous l'accusation d'avoir volé 1300 billets de banque du Pacifique Canadien dans la station de Bordeaux, s'est avoué coupable, ce matin, devant le juge Monet. Il recevra sa sentence la poursuite.

Transactions immobilières de \$16,000 et de \$15,000

Jon. J. Martin a vendu à Omer Plamondon, 281 à 283, rue Rachel, 1000 et des bijoux à un voyageur russe, dans un hôtel de la rue Saint-Laurent, a été acquitté ce matin par le juge Monet.

LES MOTS DU RICHARD

On sou sauvé c'est le commencement de l'économie et chaque dollar que vous économisez par l'entremise des annonces classifiées de "La Patrie" est un profit net.

Liez-les aujourd'hui

L'impression que doit donner l'optométriste à son patient, est l'apparence générale du professionnel. Je constate moi-même par expérience que la motivation d'un établissement d'optique, multiple recommandations de nos collègues, et forme une chaîne parfaite, grâce à l'impression professionnelle, que nous avons créés.

NOMINATIONS A SAINTE-JUSTINE

A une réunion de l'exécutif de la Faculté de Médecine de l'Université de Montréal, hier soir, les nominations suivantes ont été faites: M. le Dr Gaston Lapierre est nommé assistant-régulier de la clinique infantile, à l'hôpital Sainte-Justine, les docteurs Edouard Dubé et Z. Crépeau sont nommés assistants-réguliers à la clinique chirurgicale de l'hôpital Sainte-Justine.

UNE PLANCHE LUI FRACTURE LE CRANE

John Kenny, âgé de 35 ans, a été frappé à la tête par une planche d'acier qui travaillait au huitième étage de l'édifice Keefer, à l'angle des rues Sainte-Catherine et Mackay, à 9 heures, hier matin. Il a été transporté à l'hôpital Royal Victoria, où les médecins ont déclaré qu'il avait le crâne fracturé.

Traducteur et Correcteur d'Epreuves.

On demande un traducteur et correcteur d'épreuves expérimenté, pouvant fournir de bonnes références. S'adresser au gérant de la "Patrie".

Les Mots du Richard

On sou sauvé c'est le commencement de l'économie et chaque dollar que vous économisez par l'entremise des annonces classifiées de "La Patrie" est un profit net.

Liez-les aujourd'hui

L'impression que doit donner l'optométriste à son patient, est l'apparence générale du professionnel. Je constate moi-même par expérience que la motivation d'un établissement d'optique, multiple recommandations de nos collègues, et forme une chaîne parfaite, grâce à l'impression professionnelle, que nous avons créés.

Objets perdus et retrouvés grâce aux annonces classifiées de la "Patrie".

Objets perdus et retrouvés grâce aux annonces classifiées de la "Patrie".

Objets perdus et retrouvés grâce aux annonces classifiées de la "Patrie".

Objets perdus et retrouvés grâce aux annonces classifiées de la "Patrie".

Objets perdus et retrouvés grâce aux annonces classifiées de la "Patrie".



LES PRIMES PAYEES A L'AVANCE DEVRONT ETRE REMBOURSEES

Les agents d'assurance sont condamnés à payer \$17,930.39 aux demandeurs de l'action.

Le "S.S. Vaudreuil".

L'honorable juge Macleannan, de la cour supérieure, vient de condamner la firme d'assurance G.U. British Dominion Holding & Investment Corporation Ltd., en remboursement de primes payées à l'avance...

En mai 1923, à la demande de la British Dominion Holding & Investment Corporation Ltd., la firme G.U. Price Ltd., qui fait principalement le courtage des assurances, avait assuré le "S.S. Vaudreuil" et avait transmis à la compagnie demanderesse le 30 mai 1923, un compte de \$23,896.75 pour les primes d'assurance.

Puis, le 10 juin de novembre 1923, la compagnie défenderesse, à l'initiative de la demanderesse, fit suspendre les assurances qui se trouvaient sur le "Vaudreuil" et elle refusa de payer les primes d'assurance sur le compte de la demanderesse la somme de \$17,930.39 qui représentait la balance des primes payées à l'avance.

La compagnie défenderesse espérant se faire rembourser la balance des primes payées à l'avance par la demanderesse et elle plaida lorsqu'elle fut poursuivie que ni la demanderesse, ni la Home Bank ne lui avaient payé le compte de \$23,896.75 qui couvrait le montant total des primes d'assurance sur le navire.

L'honorable juge Macleannan a renvoyé ce plaidoyer de la compagnie défenderesse et lui a ordonné de payer à la demanderesse la balance des primes, soit \$17,930.39 avec intérêts et dépens.

L'honorable juge Macleannan a donné aussi une autre raison pour le renvoi de l'action en déclarant que la Home Bank était devenue le débiteur de la défenderesse après que celle-ci eut déposée le chèque. La banque n'a jamais contesté cette responsabilité envers la compagnie défenderesse, déclara le juge, et le liquidateur de la banque a payé à la défenderesse un reçu d'un dividende de 25 pour cent sur la réclamation qu'elle avait contre la banque pour ses dépôts qui s'élevaient à \$55,584.58 et qui représentaient le montant du chèque de la demanderesse qui avait été déposé par la défenderesse entre le 9 juin et la date où la banque suspendit ses affaires.

CHANGEMENTS DANS LES TRAINS MONTREAL-SHERBROOKE

Le chemin de fer National du Canada annonce qu'à partir du 27 septembre, le train partant actuellement de Montréal à 9.00 p.m. pour Sherbrooke sera supprimé et qu'à la place un train partira à 11.30 p.m. tous les jours avec wagon-dormants, à être occupés à Montréal à 10 p.m. et jusqu'à 8 a.m. à Sherbrooke.

Le train rapide de 9.25 le matin arrivant à Sherbrooke à 12.20, midi, continuera de circuler comme à présent, sauf le dimanche et arrivera à Sherbrooke à 1.10 p.m. Ce train transporte un wagon-salon-café.

Pour plus amples renseignements, billets, etc., s'adresser à tout agent du chemin de fer National du Canada, ou au bureau des billets de la ville, 230 rue St-Jacques. Téléphone Main 3620. 179-23-25

PASSAGERS NOTABLES QUI S'EMBARQUENT DEMAIN A QUEBEC

L'honorable Dr Béland assistera à la conférence sur le transport des drogues, à Genève.

Chronique Maritime.

L'"Empress of Scotland" quittera Québec demain après-midi pour Cherbourg, Southampton et Hambourg. Se sont enrégistrés comme devant s'embarquer sur ce paquebot: Sir Hamar Greenwood, C.R., et Lady Greenwood, qui nous ont visités il y a quelques jours, des côtes de l'Atlantique au Pacifique, l'honorable Dr H.S. Béland, ministre de la Santé, qui représentera le Canada à un congrès international sur le transport des drogues et des narcotiques à Genève le mois prochain.

Mme Béland, M. J.H. Price, de Québec et sa femme, Mlle Lorna MacDonnell, de Montréal; Charles G. Greenshield, M. et Mme Alexandre Buchanan, M. Renaud, A.C. Swinton, D. Deeks, J.W. Simard, Mme C. Frazar, Mlle Dorothy Fisher, Mlle Helen Clergue, Mlle Margaret Fulton, J.I. Eddy, tous de Montréal. On remarque aussi l'honorable J.N. Francoeur de Québec; Mme L.A. Lefebvre, de Vancouver.

Terminant son premier voyage sur le côté canadien de l'Atlantique, le "Canadian Traveller" vient d'entrer dans le port de Montréal avec une cargaison de trois millions de demi-pieds de bois de la Colombie-Anglaise et des marchandises générales, consistant surtout en (6) de la Japon; en ananas d'Honolulu; en raisins de Californie et en saumons de la Colombie-Anglaise. Ce vaisseau prendra de nouveau le large le 26 septembre pour la Nouvelle-Zélande, via le cap de Horn.

Le "Majestic" de la ligne White Star, est attendu à New-York aujourd'hui même avec 523 passagers de première classe, un nombre de quels on remarque les montrealais suivants: Charles B. Pettus, M. et Mme R.A. Smythe; Mlle J. Crawford; Mlle Henriette Felling; Mlle G. Miller; Se trouvent aussi sur ce paquebot: Henry Morgenstern, l'ex-ambassadeur de Turquie; Lionel Barrymore et son épouse, Irene Fenwick, deux étoiles du cinéma; les deux danseurs Cortez et Peggy; Eugène Gossens, chef d'orchestre de la Rochestre Philharmonique, etc.

Le pont de Québec a été visité à la fin de la semaine dernière par un groupe de vingt ingénieurs du comité des ponts d'acier de l'American Railway Engineers' Association, qui étaient en congés à Montréal au cours de la semaine. Le colonel C.N. Monsarrat, ingénieur en chef du réseau national, accompagnait les congressistes qui allèrent à Québec et en revinrent sur un wagon spécial du chemin de fer Canadien National.

Le pont de Québec a été visité à la fin de la semaine dernière par un groupe de vingt ingénieurs du comité des ponts d'acier de l'American Railway Engineers' Association, qui étaient en congés à Montréal au cours de la semaine. Le colonel C.N. Monsarrat, ingénieur en chef du réseau national, accompagnait les congressistes qui allèrent à Québec et en revinrent sur un wagon spécial du chemin de fer Canadien National.

Le cuirassé "Calcutta", de la marine de guerre du nord de l'Atlantique et des Antilles anglaises, est arrivé au quai Victoria hier soir vers six heures de Québec. Se trouve à bord son nouveau commandant, l'honorable capitaine Ramsay, époux de la princesse Patricia. Ce capitaine est venu d'Angleterre spécialement pour prendre le commandement de ce vaisseau. L'arrivée du navire a été saluée par des représentants du port de Montréal, le capitaine Symond, maître du harve, le capitaine Perrault, assistant maître.

Effectuant son dernier voyage de la saison sur les parcs Havre-Plymouth New-York, le paquebot français "La Fayette" est arrivé hier dans la métropole américaine. A son retour, le paquebot reprendra son service à Nazaire-Havre-Veracruz. On remarque à bord: Rudolph Ganz, célèbre pianiste et chef de la symphonie Saint-Louis; Jean Bedetti, soliste de la symphonie de Boston; Edouard Gendron, pianiste de concert; Robert Quinault, chanteur français.

ARRIVEES ET DEPARTS

Le "Montrose", du Pacifique Canadien, est attendu à Montréal vendredi soir vers huit heures, de Liverpool.

Le "Montaurier", du Pacifique Canadien, arrivera à Québec vendredi, de Glasgow et de Belfast.

Le "Margantic", de la ligne White Star, est attendu à New-York aujourd'hui même avec 523 passagers de première classe, un nombre de quels on remarque les montrealais suivants: Charles B. Pettus, M. et Mme R.A. Smythe; Mlle J. Crawford; Mlle Henriette Felling; Mlle G. Miller; Se trouvent aussi sur ce paquebot: Henry Morgenstern, l'ex-ambassadeur de Turquie; Lionel Barrymore et son épouse, Irene Fenwick, deux étoiles du cinéma; les deux danseurs Cortez et Peggy; Eugène Gossens, chef d'orchestre de la Rochestre Philharmonique, etc.

Le cuirassé "Calcutta", de la marine de guerre du nord de l'Atlantique et des Antilles anglaises, est arrivé au quai Victoria hier soir vers six heures de Québec. Se trouve à bord son nouveau commandant, l'honorable capitaine Ramsay, époux de la princesse Patricia. Ce capitaine est venu d'Angleterre spécialement pour prendre le commandement de ce vaisseau. L'arrivée du navire a été saluée par des représentants du port de Montréal, le capitaine Symond, maître du harve, le capitaine Perrault, assistant maître.

UNE CEREMONIE RELIGIEUSE A SAINTE-CECILE



Monsieur A.-E. DESCHAMPS, bénissait, dimanche, la pierre angulaire de la nouvelle église de la paroisse Sainte-Cécile. On remarque, sur cette photographie, au premier plan, le vicaire-général du diocèse de Montréal touchant la pierre de la truelle d'argent; derrière Mgr Deschamps, l'abbé Edouard Beaulac, curé de Sainte-Cécile; au second plan, à droite, le chanoine Binette, et à gauche, le maire Charles Duquette. (Cliché du photographe de la "Patrie").

CONFIDENCES GROSSIR? MAIGRIR?

Grossir, maigrir est à l'ordre du jour. On vous présente une personne épanouie, toute potée, et vous pensez: — Elle est jolie. — Oui, jolie, certes, concèdent les amis, mais ne trouvez-vous pas qu'elle a tort de se laisser engraisser? Avez-vous remarqué la rondeur de ses bras, celle de son cou? Quant à sa taille, elle a vraiment trop épais! On peut reconnaître à son teint un certain éclat, mais elle n'a pas de ligne, sur elle les robes perdent tout leur cachet. Et puis, quel âge a-t-elle? Elle est "mémère". Quand elle essaie de danser, elle a tort, elle est trop lourde.

DEUX NOUVELLES SOCIÉTÉS AGRICOLES ONT ÉTÉ FORMÉES

QUEBEC, 22. (Du correspondant de la "Patrie").—Deux nouvelles sociétés agricoles viennent d'être formées dans la province avec l'assentiment de l'honorable M. Caron, ministre de l'Agriculture. La première est située dans le comté de l'Abitibi-Landrienne. C'est une société des patrons de la buanderie de la paroisse de Saint-Barnabé-Landrienne, qui sera connue sous ce nom et aura sa place d'affaires à Landrienne. L'autre est une coopérative agricole qui portera le nom de la "Société Coopérative Agricole Loesle de Roberval" et qui aura son siège d'affaires à Roberval, dans le comté du lac Saint-Jean. La société travaillera à l'amélioration et au développement de l'agriculture.

CONFIDENCES GROSSIR? MAIGRIR?

—On en meurt! gémit la masseuse qu'on n'emploie plus. Elle a eu tort d'engraisser! Elle a mal fait de maigrir! De tous côtés pleuvent les observations maladroites ou mauvaises, car on ne pardonne pas plus à une femme de se vouloir plus belle qu'à un artiste de triompher. Grossir? Maigrir? Pourquoi ne pas laisser les gens libres de disposer d'eux-mêmes, de payer le luxe de se diminuer ou de s'augmenter à leur guise? — Pourquoi? Probablement parce que ceux qui se disent des amis, surtout ceux qui se permettent toutes les indiscrétions.

DEUX NOUVELLES SOCIÉTÉS AGRICOLES ONT ÉTÉ FORMÉES

QUEBEC, 22. (Du correspondant de la "Patrie").—Deux nouvelles sociétés agricoles viennent d'être formées dans la province avec l'assentiment de l'honorable M. Caron, ministre de l'Agriculture. La première est située dans le comté de l'Abitibi-Landrienne. C'est une société des patrons de la buanderie de la paroisse de Saint-Barnabé-Landrienne, qui sera connue sous ce nom et aura sa place d'affaires à Landrienne. L'autre est une coopérative agricole qui portera le nom de la "Société Coopérative Agricole Loesle de Roberval" et qui aura son siège d'affaires à Roberval, dans le comté du lac Saint-Jean. La société travaillera à l'amélioration et au développement de l'agriculture.

CONFIDENCES GROSSIR? MAIGRIR?

—On en meurt! gémit la masseuse qu'on n'emploie plus. Elle a eu tort d'engraisser! Elle a mal fait de maigrir! De tous côtés pleuvent les observations maladroites ou mauvaises, car on ne pardonne pas plus à une femme de se vouloir plus belle qu'à un artiste de triompher. Grossir? Maigrir? Pourquoi ne pas laisser les gens libres de disposer d'eux-mêmes, de payer le luxe de se diminuer ou de s'augmenter à leur guise? — Pourquoi? Probablement parce que ceux qui se disent des amis, surtout ceux qui se permettent toutes les indiscrétions.

DEUX NOUVELLES SOCIÉTÉS AGRICOLES ONT ÉTÉ FORMÉES

QUEBEC, 22. (Du correspondant de la "Patrie").—Deux nouvelles sociétés agricoles viennent d'être formées dans la province avec l'assentiment de l'honorable M. Caron, ministre de l'Agriculture. La première est située dans le comté de l'Abitibi-Landrienne. C'est une société des patrons de la buanderie de la paroisse de Saint-Barnabé-Landrienne, qui sera connue sous ce nom et aura sa place d'affaires à Landrienne. L'autre est une coopérative agricole qui portera le nom de la "Société Coopérative Agricole Loesle de Roberval" et qui aura son siège d'affaires à Roberval, dans le comté du lac Saint-Jean. La société travaillera à l'amélioration et au développement de l'agriculture.

VERDUN AURA AUSSI SON BOULEVARD DU SOUVENIR SOUS PEU

Les arbres seront dédiés à la mémoire de ses braves.

Dévoilement.

A la suggestion de M. l'échevin Gaha, la municipalité de Verdun, tout comme les citoyens de Notre-Dame de Grâce, aura probablement son boulevard du Souvenir. On y plantera des arbres avec une dédicace à la mémoire des héros de la grande guerre. Le projet sera incessamment étudié par le conseil municipal.

Le dévoilement du monument aux braves de Verdun sera d'autre part dévoilé le 5 octobre prochain. Les statues sont actuellement en place. Le soldat est de plus hardiment campé sur son socle, cependant que la Victoire est sur son aube et tend au héros la palme de la gloire.

MORT SUBITE DE M. PETERS A QUEBEC

Il avait la direction de la reconstruction de la Basilique. — Entrepreneur connu.

QUEBEC, 23. (Du correspondant de la "Patrie"). — M. L.H. Peters, entrepreneur et constructeur très en vue de cette ville, qui a la direction des travaux de reconstruction de la Basilique, est décédé subitement samedi. M. Peters se sentait malade vers la fin de l'après-midi et on fit appeler un prêtre et un médecin mais il expira peu de temps après. Il était âgé de 64 ans et six mois. Monsieur Peters avait fondé il y a trente ans l'importante maison de construction qui porte son nom. Il avait à son crédit nombre d'édifices importants de la ville et de la région et était considéré comme l'un des meilleurs constructeurs de Québec. Monsieur Peters avait fait allusion, le 21 au prône, à la disparition soudaine du constructeur de la Basilique et a rendu hommage à sa compétence et à son dévouement.

CONFIDENCES GROSSIR? MAIGRIR?

—On en meurt! gémit la masseuse qu'on n'emploie plus. Elle a eu tort d'engraisser! Elle a mal fait de maigrir! De tous côtés pleuvent les observations maladroites ou mauvaises, car on ne pardonne pas plus à une femme de se vouloir plus belle qu'à un artiste de triompher. Grossir? Maigrir? Pourquoi ne pas laisser les gens libres de disposer d'eux-mêmes, de payer le luxe de se diminuer ou de s'augmenter à leur guise? — Pourquoi? Probablement parce que ceux qui se disent des amis, surtout ceux qui se permettent toutes les indiscrétions.

DEUX NOUVELLES SOCIÉTÉS AGRICOLES ONT ÉTÉ FORMÉES

QUEBEC, 22. (Du correspondant de la "Patrie").—Deux nouvelles sociétés agricoles viennent d'être formées dans la province avec l'assentiment de l'honorable M. Caron, ministre de l'Agriculture. La première est située dans le comté de l'Abitibi-Landrienne. C'est une société des patrons de la buanderie de la paroisse de Saint-Barnabé-Landrienne, qui sera connue sous ce nom et aura sa place d'affaires à Landrienne. L'autre est une coopérative agricole qui portera le nom de la "Société Coopérative Agricole Loesle de Roberval" et qui aura son siège d'affaires à Roberval, dans le comté du lac Saint-Jean. La société travaillera à l'amélioration et au développement de l'agriculture.

CE QU'UN ANCIEN MINISTRE PENSE DU GOUVERNEMENT

Sir Hamar Greenwood communique ses impressions au Canadian Club hier.

L'Irlande.

Sir Hamar Greenwood, ancien ministre dans le gouvernement anglais, était le conférencier devant le Canadian Club à l'hôtel Windsor, hier après-midi. Le brigadier-général McCuaig présenta le conférencier, rappelant sa naissance canadienne et sa belle carrière. Aux côtés du conférencier on remarquait l'honorable J.A. Robb, ministre suppléant des finances, M. J.W. Cook, le brigadier-général Armstrong, M. P.E. Joubert, A.R. MacDonald, M.P., sir F.W. Taylor, A.R. McMaster, M.P., P.F. Sisson, H.M. Marler, M.P., W. Jacobs, M.P., H.R. Drummond, C.C. Howard, les honorables juges Greenshield, Martin, Surveyer, M. W.G. Hansen.

Au début de sa conférence, sir Hamar Greenwood dit que depuis son arrivée au Canada on lui pose deux questions: que pensez-vous du gouvernement travailliste? que pensez-vous de l'Irlande? Pour ce qui est du gouvernement, il déclara que ce serait tout à fait mauvais politique de sa part que de le critiquer. L'Empire fait face actuellement à un très grand nombre de problèmes et toute la population devrait aider le gouvernement et non le critiquer. Cependant le conférencier dit que le gouvernement Macdonald n'aurait jamais dû être élu. Il dénonça ensuite le traité avec la Russie soviétique.

L'orateur parla incidemment de Mlle Bondfield, député aux communes anglaises et dit que c'est une de celles qui peut parler le plus facilement sans faire de crise d'hystérie et avec un grand succès d'idées justes sur le bien-être de l'Empire. Parlant de la machine administrative, il déclara que c'est une de celles qui peut parler le plus facilement sans faire de crise d'hystérie et avec un grand succès d'idées justes sur le bien-être de l'Empire.

Le Manteau de l'An Dernier

Faites-le nettoyer Travail rapide, prix modéré et satisfaction garantie. Téléphonez maintenant au DEPARTEMENT DU SERVICE UP. 7640 Toilet Laundries, Limited, 425 rue Richmond

trative, le conférencier estime que c'est elle qui fait la stabilité de l'Empire parce que le personnel est entraîné depuis des années dans les divers départements. Ramsay MacDonald a compris la situation. Pas un membre du personnel n'a été changé, pas un n'a été ajouté. Parlant de l'Irlande, sir Hamar dit qu'il fut le 58ème chef secrétaire d'Irlande et le dernier, par conséquent l'un des signataires du traité qui faisait de l'Irlande un état libre. Ce traité a contribué beaucoup à rétablir la paix en Irlande. Si l'on veut parler de frontière irlandaise on se trompera car cette frontière ne peut être définie que par les Irlandais comme toute question de frontière canadienne ne peut être définie que par les Canadiens. C'est la conviction intime de sir Hamar que la situation en Irlande ne peut que s'améliorer avec les années du fait que la constitution actuelle est due à des Irlandais.

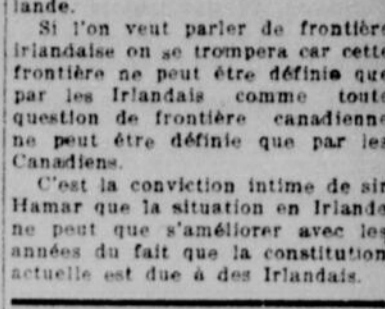

Un Magnifique COSTUME D'AUTOMNE de belle Tricotine Française, Noir ou Marine, à \$35.00 (Valant \$50.00)

KAHN BROS. 444, Rue Sainte-Catherine Est

Surveillez leurs dents

Les enfants nourris au pain blanc ou aux bouillies de céréales ont de vilaines dents et souffrent du ramollissement des gencives. Donnez leur des Triscuits autant qu'ils en demandent, leur teur en blé entier favorise la mastication. Du reste ils sont aussi salubres pour les adultes. Ce sont de véritables rôtis de blé entier. Servis avec du beurre du fromage ou de la marmelade ils sont délicieux. Se font comme les Biscuits de blé "Shredded" sauf qu'ils sont comprimés sous forme de gaufres.

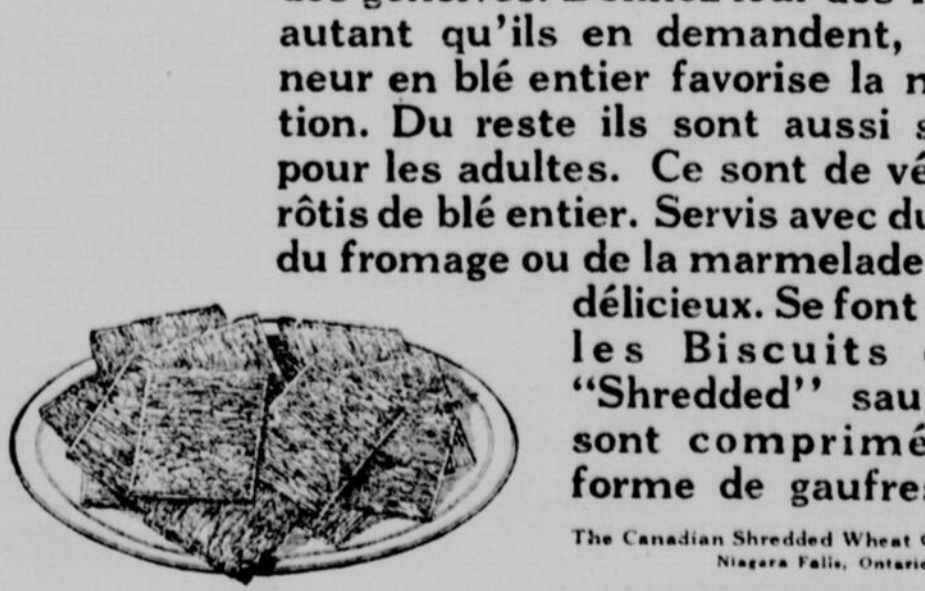

Shredded Wheat Triscuit

Les enfants nourris au pain blanc ou aux bouillies de céréales ont de vilaines dents et souffrent du ramollissement des gencives. Donnez leur des Triscuits autant qu'ils en demandent, leur teur en blé entier favorise la mastication. Du reste ils sont aussi salubres pour les adultes. Ce sont de véritables rôtis de blé entier. Servis avec du beurre du fromage ou de la marmelade ils sont délicieux. Se font comme les Biscuits de blé "Shredded" sauf qu'ils sont comprimés sous forme de gaufres.

Les enfants nourris au pain blanc ou aux bouillies de céréales ont de vilaines dents et souffrent du ramollissement des gencives. Donnez leur des Triscuits autant qu'ils en demandent, leur teur en blé entier favorise la mastication. Du reste ils sont aussi salubres pour les adultes. Ce sont de véritables rôtis de blé entier. Servis avec du beurre du fromage ou de la marmelade ils sont délicieux. Se font comme les Biscuits de blé "Shredded" sauf qu'ils sont comprimés sous forme de gaufres.

Les enfants nourris au pain blanc ou aux bouillies de céréales ont de vilaines dents et souffrent du ramollissement des gencives. Donnez leur des Triscuits autant qu'ils en demandent, leur teur en blé entier favorise la mastication. Du reste ils sont aussi salubres pour les adultes. Ce sont de véritables rôtis de blé entier. Servis avec du beurre du fromage ou de la marmelade ils sont délicieux. Se font comme les Biscuits de blé "Shredded" sauf qu'ils sont comprimés sous forme de gaufres.

La Canadian Shredded Wheat Company, Ltd. Niagara Falls, Ontario.

500 COSTUMES

Costumes d'automne absolument nouveaux, tous les derniers modèles, chaque costume est confectionné à la main; faits en tricotine tout laine et Poiret noir et bleu-marine. Doublure de la meilleure soie. Tailles 16 à 50 de buste.



LA MAISON CANADIENNE est l'Endroit pour Acheter.

Manteaux de Fillettes Chapeaux pour Fillettes

Nouveaux manteaux d'automne. Tous les plus nouveaux modèles en velours et duvetine. Tailles pour 6 à 14 ans. Valant jusqu'à \$19.50. Spécial, \$9.95

250 chapeaux garnis, pour fillettes, pour s'harmoniser à toutes les nouvelles nuances du manteau. De la meilleure qualité et tous des plus nouvelles nuances, pour fillettes de 6 à 14 ans. \$2.95 Valeurs jusqu'à 7.50

Maison Canadienne TEL. EST 4247 561, RUE STE-CATHERINE EST, Angle Amherst

La Patrie

Le Journal du Peuple. Publiée par LA COMPAGNIE DE PUBLICATION DE LA "PATRIE", Limitée. L.-J. Tarte, Président. J.-N. Perrault, Secrétaire-Trésorier. MONTREAL. Téléphone: 827-8400. Les dimanches et jours de fête, le soir, 1257 St-Jacques. Administration, les annonces et la circulation, pour la rédaction, 1257 St-Jacques. 1257-1195. Siège social: Amherst La "Patrie", 120 Est, rue Sainte-Catherine. SUCURSALES: New York: 55 Est, 40e rue. Chicago: Harris Trust Building. Toronto: 100 King. Immeuble de la Banque Royale. Paris: 40M, Jaurès et Cie, 12 rue Caumartin. Londres: 4, N. Smith, 29 Ludgate Hill. Ottawa: J.-A. Fortin, 241 Bascaris. Québec: Louis-Philippe Desjardins, 91 rue Amable. Prix d'abonnement: Édition quotidienne, Canada: 1 an, \$2.00; 6 mois, \$1.25; 3 mois, \$0.75. Édition hebdomadaire, Canada: 1 an, \$1.25; 6 mois, \$0.75; 3 mois, \$0.45. Service de la "Patrie Assurances": représentation et vente des assurances de la province de Québec et du Canada.





DRAP KASHA GARNI DE RENARD



Cet ensemble est fait de suédine et drap Kasha à carreaux berger et garni d'imitation de renard noir. (Modèle fourni par la maison Hoyt, Renfrew & Co., Limited.)

FLECHES DE CHAPEAUX

Nous sommes fatiguées de fleches de chapeaux, toujours un peu monotones, quoique bien belles. C'est donc avec joie que nous remarquons depuis quelque temps que les fleches ont fait place à d'autres motifs plus imprévus. Par exemple, ce sont deux oiseaux ou des fleurs, de brillants généralement sertis, qui garnissent l'avant des calottes; souvent aussi les pierres de couleur: l'émeraude, le saphir sont mêlés aux brillants.

GETTE ECOLE AURA LE NOM DE "LARTIGUE"

C'est ce que décident les commissaires pour celle de Sainte-Marguerite Marie.

La commission scolaire du district Centre s'est réunie hier après-midi en assemblée régulière à l'école du Plateau. M. le Dr C.-A. Daigle présidait. Etaient présents MM. les commissaires G. McShane, p.s.s., Ludger Gravel, les docteurs P. Denis et J.-C. Poissant, M. A.-C. Miller agissant comme secrétaire.

Les commissaires ont reçu avis de M. Alexis Chausse que l'annexe de l'école Sainte-Brigitte est terminée et ont décidé de visiter vendredi l'après-midi à 3 heures 30.

Le bureau central a avisé la commission qu'il avait décidé d'acquiescer à la proposition de M. Poel entre l'école Melior et l'église S.-Eusèbe, rue Pully.

M. le Dr C.-A. Daigle a fait rapport du conseil des commissaires à Trois-Rivières les 13 et 14 septembre courant. Il dit que l'organisation en est à ses débuts et qu'en semble s'arrêter à la construction plutôt qu'à la question pédagogique. Le conseil qui vient d'avoir lieu était surtout pour l'organisation de cette association de commissaires. L'an prochain le conseil aura lieu à Montréal.

Le comité des écoles faisant rapport a décidé de donner le nom de "Lartigue" à la nouvelle école dans Sainte-Marguerite Marie-Archange.

M. le Dr C.-A. Daigle a proposé que des remerciements soient adressés aux RR. SS. de l'Hôtel-Dieu pour le don d'un médaillon de Jeanne Mance à l'école qui porte ce nom. M. le Dr Daigle a fait remarquer que les RR. SS. de l'Hôtel-Dieu ont été étonnés de voir un nom qui n'a bien voulu consentir à leur honneur par la nouvelle école.

M. le Dr Daigle a donc proposé des remerciements et aussi que des photographes de l'école et du médaillon soient envoyés aux RR. SS. de l'Hôtel-Dieu.

UN "ENSEMBLE".



Voici un joli "ensemble" en "pékin popalansangé" bleu et blanc. Manteau trois-quarts, col et parements de satin. La robe qui complète cet ensemble, est en même tissu sur la jupe avec groupe de plis sur le côté; le haut de la robe est en voile maité avec revers.

Les RR. SS. de l'Hôtel-Dieu. Les commissaires du Centre se sont déclarés en faveur du principe de la gymnastique dans les écoles mais veulent nommer eux-mêmes les deux surveillants qu'ils jugent nécessaires pour le bon fonctionnement des cours.

LA VICTOIRE OU LA MORT

Le défenseur de Shanghai déclare qu'il n'abandonnera pas la bataille.

DES RESERVES

SHANGHAI, 23. — Lou Young Hsiang, commandant des troupes Tché-Kiang, qui défendent Shanghai, a répété hier soir qu'il était résolu à continuer la guerre civile jusqu'à ce qu'il ait remporté la victoire ou essuyé une défaite décisive.

"Lorsque ce conflit sera terminé, déclare le général, je serai à Nanking (capitale de son adversaire) ou je serai mort."

Quinze cents hommes de renfort des bataillons d'assaut de Kiang-Tsou ont été envoyés aux troupes Tché-Kiang à la faveur de la nuit. En plus des hommes, il y avait plusieurs mitrailleuses, des pièces d'artillerie de campagne et de montagne.

UNE FORTE RESERVE

Shanghai, 23. — Des informations dignes de foi reçues hier matin font savoir que Loung Hsiang, commandant des armées Tché-Kiang, a dix mille hommes en réserve sur le chemin de fer Shanghai-Hang-Tchao, entre Soum Kiang et Ka-Ching.

Des trains sont prêts à prendre ces réserves et à les transporter en quelques heures aux endroits requis s'il devient nécessaire de les employer pour empêcher une offensive de Tchang-Pou ou arrêter une débâcle sougaine sur un des fronts.

Le croiseur "Houa-Ai-Tchao", le principal vaisseau qui abandonna la cause de Tché-Kiang, au commencement des hostilités, est revenu au port de Shanghai, hier soir. On affirme que l'équipage du croiseur a refusé de se joindre à la flotte de l'ennemi.

ROBES NOUVELLES

L'un des charmes de la mode actuelle est sa variété. Durant plusieurs années, certaines façons, certaines étoffes étaient seules obligatoires et s'en écarter c'était se départir de la réelle élégance.

Cette année nous voyons à côté des robes les plus riches des modèles qui pour être simples n'en sont pas moins élégants.

M. N. CHAMPAGNE DE NOUVEAU CANDIDAT

Il y aura deux candidats à la mairie à Ottawa, en décembre.

OTTAWA, 23. (Du correspondant de la "Patrie"). — Le maire Nap Champagne annonce officiellement qu'il se portera de nouveau candidat aux prochaines élections pour la mairie. Il a fait connaître ses intentions à ce sujet, quand on lui a appris que le commissaire Arthur Ellis annonçait de son côté sa candidature à la mairie. Ainsi en décembre prochain, les électeurs de la Capitale auront de nouveau l'occasion d'élire un canadien-français. La dernière fois qu'un des nôtres a brigué les suffrages c'était il y a dix ans, alors que M. E.-L. Lavardure se porta candidat contre M. James Ellis, père du commissaire Ellis.

M. Lavardure fut défait par une forte majorité. Depuis aucun canadien-français n'a brigué les suffrages. M. Champagne a été élu sans opposition, maire de la Capitale il y a six mois quand le maire H. Walters est mort. Il fut élu à titre de doyen du Conseil municipal où il siège depuis plus de 30 ans. M. Champagne et M. Arthur Ellis au bout peut-être comme adversaire l'ex-maire Plant, de sorte que la lutte sera très vive.

La Patrie

Il y a vingt ans.

VENDREDI, 23 SEPTEMBRE 1904

La guerre Russo-Japonaise.—Les Japonais ont pris l'offensive à douze milles de Moukden. Les belligérants disposent de troupes plus nombreuses et Kourosatkin a divisé ses forces en trois armées commandées par les généraux Linevitch, Kaulkars et Arambieff.

Sir Wilfrid Laurier.—L'éminent homme d'état canadien a parlé hier soir, au banquet des Manufacturiers.

Une jeune femme a été tenue criminellement responsable de la mort de son enfant par le jury du coroner, hier après-midi. Elle avait déposé son bébé dans une cabane abandonnée, près de la gare du Mile-End.

La messe du S.-Esprit à Notre-Dame de Lourdes

La messe du S.-Esprit pour tous les étudiants de l'Université de Montréal aura lieu le dimanche 5 octobre prochain à Notre-Dame de Lourdes. Sa Grandeur Mgr G. Forbes, évêque de Joliette chantera la messe pontificale. Le R. P. A. Lamarche o.p. donnera le sermon de circonstance.



Protégez vos Gensives et Sauvez vos Dents

Tout comme un navire demande le plus grand soin sous sa ligne de flottaison, ainsi en est-il de vos dents dans les gensives. Si les gensives manquent, de graves dangers en résultent.

Les dents sont déchaussées. Elles sont exposées à la carie à leur base. Les gensives elles-mêmes s'attendrissent et saignent facilement. Elles forment des receptacles qui ouvrent la porte aux maladies organiques dans tout l'organisme. Souvent, elles défigurent la bouche en se contractant. Si on l'emploie à temps et avec persistance, le Forhan pour les dents protège la pyorrhée en entraînant ses germes. Forhan est vite efficace et de grand agrément. Elle conserve la santé des gensives, corrige les endroits tendres qui se forment dans les dents, durent les tissus des gencives de sorte qu'elles offrent un support approprié aux dents et conservent votre bouche fraîche et saine.

Forhan est plus qu'un dentifrice elle enlève la pyorrhée. Des milliers l'ont trouvée bénéficiaire depuis des années. Pour votre propre avantage, demandez et essayez Forhan pour les gensives. Chez tous les pharmaciens, 35c et 60c en tubes.

Formule de R. J. Forhan, D.D.S., Forhan's Limited, Montréal.

Forhan's

Plus qu'un dentifrice elle enlève la pyorrhée.



LES AMERICAINS SONT DE GRANDS PRODIGES

Ils font preuve d'un grand manque d'individualisme, déclare Sir M. Must Pratt.

OTTAWA, 23. (Presse Canadienne).—Sir Max Must Pratt, baronnet, qui vient de visiter les Etats-Unis après avoir assisté au récent congrès de l'Association anglaise pour l'avancement de la science, est arrivé dans la capitale hier, accompagné de lady Must Pratt et de ses deux enfants.

Sir Max a été profondément impressionné par l'utilisation et la production de l'énergie électrique sur le continent, au cours d'une visite aux chutes Niagara. Il a acquis plusieurs idées nouvelles pour la production de l'énergie en Angleterre en visitant les usines Ford à Detroit, Michigan.

"Les Américains, dit-il, semblent de grands prodiges de leur temps. Ils sont incroyablement en retard de leurs dates tout en qu'ils font. Nos heures plus courtes et notre travail efficace en Angleterre donnent un rendement aussi bon que la méthode américaine. Je n'ai pas été impressionné du tout parce que ce qu'on appelle le brouhaha américain."

"A part la spécialisation qui leur est particulière, en affaires, en profession et en tous genres d'activités, ils font preuve d'un grand manque d'individualisme. Leur perspective est étroite et restreinte sur toutes les questions générales."

Sir Max est convaincu que la Grande-Bretagne gagnera la tête sur les marchés à l'étranger. Je ne crains pas que nous soyons supplantés sur les marchés neutres, dit-il, tant que les Etats-Unis seront organisés comme ils le sont à présent tant au point de vue industriel et politique.

Le directeur des arpentages M. Deville, décédé à Ottawa

OTTAWA 23. (Du correspondant de la "Patrie").—Le Dr Gaston E. Deville, directeur général des arpentages du Canada, vient de mourir à l'âge de 75 ans à sa résidence rue Lisgar. Le défunt qui était une figure dominante dans le monde des ingénieurs civils, était né en France le 21 février 1849 et vint au Canada à l'âge de 25 ans. Il a épousé en 1881, Miss Josephine, fille de l'hon. G. Guimet, ex-premier ministre de la province de Québec.

Madame Deville lui survit ainsi qu'un fils Gaston, du Bureau de l'Immigration à Montréal. Depuis 1885 M. Deville occupait le poste de chef des arpentages.

ELLE NE PEUT PAS HAUSSER LES TAUX

Les prétentions de l'Ouest sur la Passe du Nid au Corbeau.

OTTAWA, 23. — Le président de la commission des chemins de fer, M. le juge McKeown, récemment nommé, a écouté pendant toute la journée d'hier les prétentions de H. J. Symington, avocat des provinces de l'Ouest, sur la Passe du Nid au Corbeau qui, comme on le sait, a trait aux taux de transport du fret.

M. Symington a dit, en résumé, que les taux maxima de l'entente de la Passe du Nid au Corbeau ayant été fixés par statut, la commission des chemins de fer ne pouvait pas les augmenter; elle ne peut que les baisser, si elle le veut. Si les chemins de fer prétendent que les taux de l'entente sont élevés, ils ne sont pas responsables pour eux, cela ne regarde pas la commission; c'est le parlement qui doit y voir. La tâche de la commission est de voir que justice égale soit rendue tant aux expéditeurs qu'aux compagnies de transport ferroviaire.

INCAPABLE DE DORMIR LA NUIT

Douleurs et Maux de tête soulagés par le Composé Végétal de Lydia E. Pinkham

Dublin, Ont. — "J'étais faible et irrégulière, avec douleurs et maux de tête, et incapable de dormir la nuit. Les lettres lues dans les journaux m'ont engagé à l'essayer, car je voulais devenir mieux. Les résultats ont été bons, car je suis bien plus forte, et ne souffre plus des vilains maux de tête d'autrefois et suis plus régulière. J'engraisse tout le temps et dis à mes amies quel genre de remède le prends. Utilisez ma lettre pour aider aux autres." — Mme James Kachis, Casier 12, Dublin, Ontario.

Une Garde-Malade de Halifax Recommande

Halifax, N.E. — "Je suis gardé à la maternité, et ai recommandé le Composé Végétal de Lydia E. Pinkham à plusieurs femmes sans enfants, ainsi qu'à celles qui ont besoin d'un tonique. Je suis anglaise et mon mari est américain, il m'a parlé de Lydia E. Pinkham, en Angleterre. J'aimerais avoir un ou deux exemplaires de vos livres sur les maladies féminines. Je garde celui que j'ai pour le prêter. Je répondrai aux lettres demandant des renseignements sur le Composé Végétal, avec plaisir." — Mme S. M. Coleman, 24 rue Uniacke, Halifax, Nouvelle-Ecosse.

L'AUTOMNE EST ARRIVE

A la femme ou jeune fille, svelte ou de forte taille — de fait, pour toutes tailles — nous avons préparé des centaines de Costumes et de Manteaux.

Costumes en Tricotine Française

Voici d'exactes reproductions de Costumes en Tricotine Française, de la plus haute qualité, qui furent confectionnés pour être vendus à \$45.00, mais nous les marquons à

\$35.00 et \$37.50

Etudiez-en les gracieuses lignes et surveillez nos vitrines.

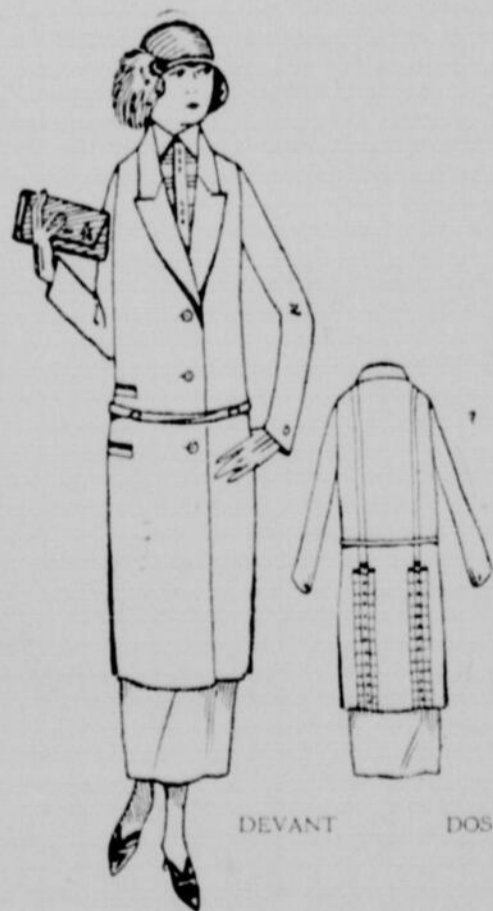

\$35.00

KAHN BROS.

Maison de l'Élegante

444 RUE STE-CATHERINE EST

VIS-À-VIS LE MAGASIN DEPARTEMENTAL DUPUIS FRÈRES

\$37.50

LES CEREALES DE LA PROVINCE DE QUEBEC

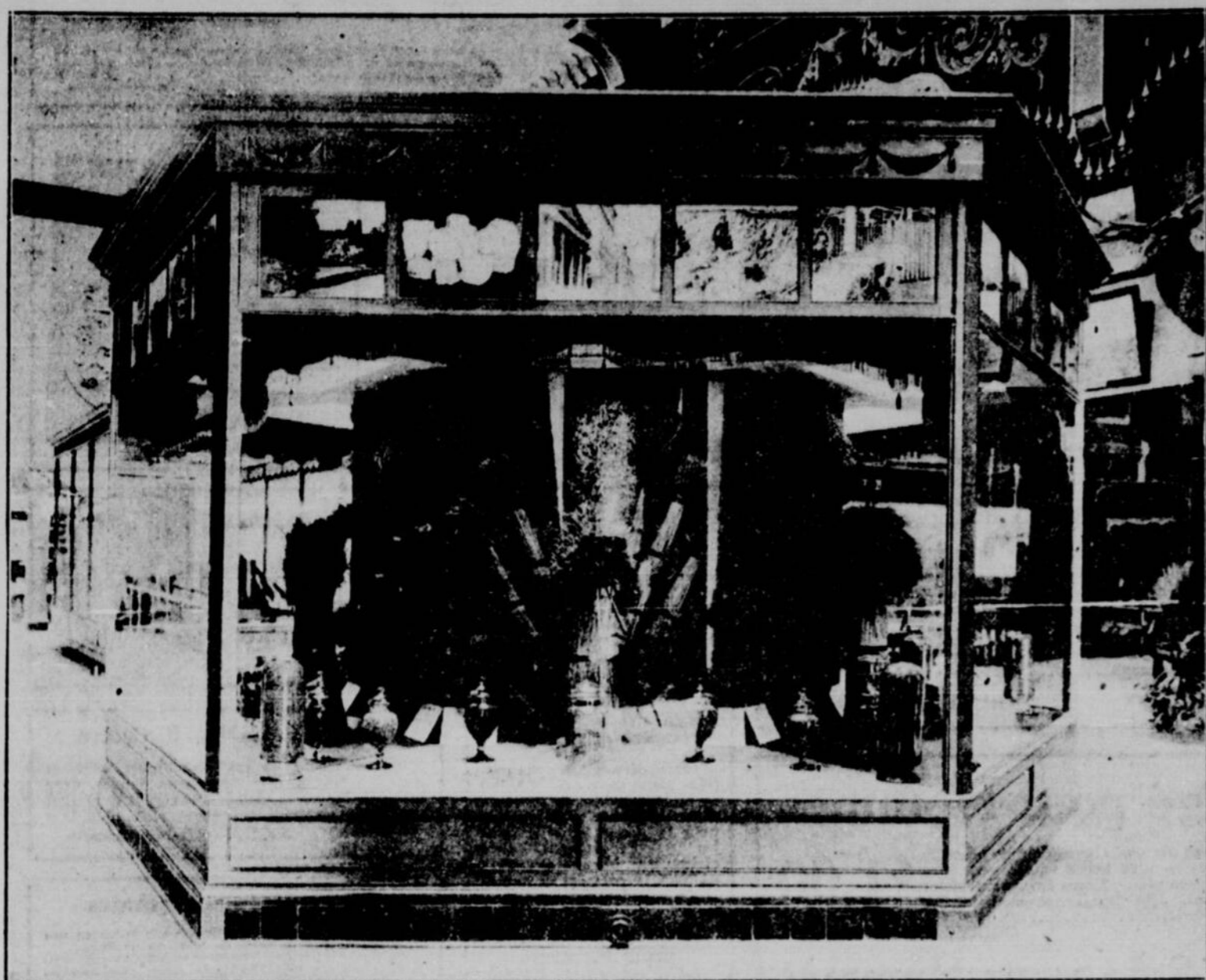

Cette vitrine dans une des salles du pavillon du Canada à l'exposition de l'Empire britannique à Wembley montre les produits de l'agriculture de la province de Québec et ils ont été fort remarquables.

prince ne partira pas par le port de Québec. Son Altesse aurait encore plusieurs visites à faire aux Etats-Unis avant de retourner en Angleterre et serait obligé de prendre le paquebot à New-York. La chose sera annoncée lorsqu'une décision aura été prise.

LE PRINCE A OTTAWA

OTTAWA, 23.—Le train portant le prince de Galles a arrêté à environ un quart de mille de la gare Union. Le premier ministre Mackenzie King, l'hon. Martin Burrell, bibliothécaire du parlement et le général C. F. Winters, montèrent à bord du train pour lui souhaiter la bienvenue.

"J'ai fait un séjour des plus intéressants aux Etats-Unis, déclara le prince au cours de sa conversation avec le premier ministre. Partout là-bas j'ai été l'objet de la plus belle hospitalité et mes désirs concernant l'incoïgnito et la tranquillité furent respectés très assidûment.

"Cependant, je suis très heureux d'être de retour au Canada et me sens de nouveau chez moi." Une foule de deux cents personnes environ s'était réunie à la gare et acclamait le prince au moment où il descendit du train pour accueillir le premier ministre.

Un concert spécial fut donné hier après-midi par les postes du National Canadian et le prince l'écouta dans son train en se rendant à North-Bay.

Lorsque le train repartit pour l'ouest avec le prince sur la plateforme d'arrière, le général Winters cria:

"Trois vivats pour Son Altesse Royale le prince de Galles!" et la foule l'acclama.

Le prince souleva son chapeau et salua la foule. Brent, Ontario, 23.—(A bord du train spécial du prince de Galles)—Vingt-quatre heures après son départ de Long Island, où il passa trois semaines, le prince de Galles

Déraillement d'un train de marchandises

MONCTON, N.-B., 23.—L'express maritime, de Montréal, a été retardé pendant plus de cinq heures hier, par le déraillement d'un train de marchandises, à 45 milles à l'ouest de la Rivière-du-Loup, près de Sainte-Louise, Québec. Pas un membre du personnel du train dérailé n'a été blessé, suivant le rapport transmis au bureau de la Division Atlantique.

REUNION ET BANQUET DES AGENTS DE LA METROPOLITAN LIFE

La séance annuelle des agents de la compagnie d'assurance à vie Metropolitan aura lieu lundi prochain, le 23 septembre. On y discutera plusieurs projets devant être mis à exécution au cours de l'année prochaine.

Sous la présidence de M. Haley Piske, président de la compagnie, un grand banquet sera donné le soir à sept heures, à l'hôtel Mont-Royal. Ce banquet sera offert aux représentants de la compagnie à Montréal et dans les environs. Les assistants à la séance et les convives au banquet seront très nombreux.



LE TEXTE DU PACTE EST CONNU

Le sous-comité présente hier son rapport à la commission du désarmement.

LES CLAUSES

GENEVE, 23.—Le protocole tant attendu a été présenté hier, officiellement à la commission de désarmement par le conseil des Douze. Des discussions furent prononcées par le Dr Edouard Benes, de la Tchécoslovaquie; M. Arthur Henderson, de la Grande-Bretagne; M. Schanzer, de l'Italie; M. Boncourt, de la France, et M. Pouillet, de la Belgique.

Le nouveau traité a été présenté en des circonstances impressionnantes. Tous les délégués se tinrent assis en silence à leur siège et prirent un air solennel, comme s'ils avaient conscience qu'ils prenaient part à une réunion historique destinée peut-être à diriger le monde définitivement dans le sentier de la paix. Les éléments se mirent de la partie, car une violente tempête électrique s'abattit sur la ville.

Le protocole comporte un plan d'arbitrage pour les différends de tous genres. Il offre aussi des garanties aux pays comme la France et la Belgique en autorisant des accords régionaux, à la condition que ce soient des pactes publics et précise le plan pour une conférence de désarmement.

Deux clauses du pacte intéressent particulièrement les Etats-Unis. L'une permet aux Etats qui ne sont pas membres de la société d'adhérer au protocole d'arbitrage et de sécurité. Cette clause sert de corollaire à l'article 17 du pacte, qui stipule que les Etats qui ne sont pas membres de la Société des Nations ont temporairement la permission d'assumer les obligations de membres de la société en cas de différend avec les membres de la société et de soumettre leur cause au conseil. Elle stipule que ces Etats pourront accepter le protocole afin d'assurer une solution spécifique des conflits avec les signataires du protocole.

Le second article du protocole déclare que la ratification du protocole doit être signifiée au secrétaire de la société avant le 1er mai 1925 au plus tard et que si les ratifications sont insuffisantes le secrétaire général de la société annulera les invitations.

La mise en vigueur du protocole ne se fera que lorsque le programme de réduction des armements aura été adopté. Le conseil de la société rédigera le programme qui sera communiqué à tous les gouvernements deux mois avant l'ouverture de la conférence, ou plus tôt si possible.

Une clause considérée importante est celle qui déclare que la conférence elle-même posera les conditions auxquelles le conseil de la société pourra plus tard proclamer que le projet de réduction voté par la conférence a été adopté et que par conséquent le protocole d'arbitrage et de sécurité cesse d'exister.

Peut-être le protocole est-il spécialement destiné à raffermir le pacte de la société. Le préambule affirme que son but est de faciliter la complète application du système prévu par le pacte pour la possible solution des divergences existant entre les membres de la société internationale.

Il affirme le désir des nations

Le Radiophone

- POSTE C K A C (Montréal), 423 m. Ce soir, Programme de trois concerts: 1. L'orchestre Joseph-C. Smith et celui du studio du poste par l'orchestre du vapour "Duo" de la ligne White Star Dominion. L'audition commencera à 7 heures par le programme des contes pour les enfants et finira de 10 heures 30 à 11 heures 30, par une série de compositions de musique de danse très en vogue par l'orchestre de danse Joseph-C. Smith de l'hôtel Mont-Royal. 2. Le programme de l'orchestre Battie sera le suivant: 1. Extrait, "Mlle Modeste" Herbert 2. Héroïque slave, Friedman 3. Fantaisie sur "Lakmé" Debilis 4. Solo de violon, "Danse Espagnole" Sarasate par Benjamin Schaefer 5. Chant, "I Hear You Calling Me" 6. Sélection, "The Yeoman of the Guard" Sullivan

SON ALTESSE RETOURNERA PAR NEW-YORK

Le prince visitera Toronto, Ottawa et Montréal à son retour. EN ROUTE

- OTTAWA, 23.— Son Altesse Royale le prince de Galles repassera par la capitale au mois d'octobre. Il arrivera à Ottawa, jeudi, le 15 octobre et partira samedi, le 18 octobre. Il sera pendant ce temps l'hôte du gouverneur-général. Le 16 au soir, il sera l'objet d'une réception officielle à Rideau Hall. Vendredi soir, le 17, il y aura danse à Rideau Hall. Il est certain maintenant que le prince visitera Toronto, Montréal et Winnipeg à son retour. Il se rendra à Toronto avant de venir à Ottawa et visitera Montréal après son séjour à Ottawa. La date de ses visites n'est pas fixée. Bien que la chose ne soit pas encore arrêtée, il est probable que le

AREX COMPOUND CONTRE LE RHUMATISME. Includes a portrait of a man and text describing the medicine's benefits for rheumatism, gout, sciatica, and lumbago.

L'ATTRIBUTION DE LA BOURSE RHODES SERA FAITE BIENTOT

Le comité des juges pour l'attribution de la bourse Cecil Rhodes vient d'avoir les universités de la province que le choix du boursier sera fait entre le 20 octobre et le 25 novembre. Cette bourse donne au candidat qui est choisi, le droit de passer trois années à l'Université d'Oxford, en Angleterre, et de suivre les cours qu'il désire. La Bourse Cecil Rhodes comporte une valeur de 300 livres par année, avec, en plus, un bonus annuel de 50 livres. Tout aspirant à la bourse doit être sujet britannique, être domicilié au Canada depuis au moins 5 ans, et être célibataire; il doit avoir 19 ans révolus et pas plus de 25 ans au 1er octobre prochain. Il faut qu'il soit au moins en classe de chimie, dans un collège ou une université du Canada. Cette année de chimie devra être complétée avant que l'élu puisse se rendre en Angleterre. Les candidats ont le choix entre la bourse de la province ou ils ont acquis leur instruction et celle de la province ou ils ont leur domicile habituel. Tous les candidats doivent s'adresser à M. G. S. Sains, avocat, Montréal, qui est le secrétaire de la bourse Cecil Rhodes pour la province de Québec.

Large advertisement for Victrola records. Features the text 'Le Théâtre Chez Soi', 'LE TABAC A FUMER NATUREL L'ALOUETTE est le choix des connaisseurs 10¢ le paquet', and 'La Voix de son Maître Victrola'. Includes an illustration of a man listening to a gramophone and a dog named Nipper.

Articles Estampés

OFFRES SPECIALES D'ARTICLES ESTAMPES OU IMPRIMES
Centres en grosier, 36 pouces, carrés ou ronds. Chemises de table, 18 x 45 pouces, centres ronds, blanc grossier, 36 pouces. Chemises de table, blanc grossier, 18 x 45 pouces. Centres de pure toile, 36 pouces. Dessus de bureau de pure toile, 18 x 45. Chemise de pure toile, 18 x 27. Couteils de pure toile, pour bébé. Tapis non blancs, pour tables à cartes. Coussins confectionnés. Tabliers d'étude, confectionnés. Prix réguliers \$1.39 à \$2.75. Mercredi, chacun \$1.00. OGIILVY—Premier étage.

JAS. A. OGILVY'S Limited
(ST. CATHERINE ST. & MOUNTAIN ST.)

Ouvre à 9 a.m. Ferme 6 p.m. Téléphone Uptown 6400.

MERCREDI EST LA JOURNEE A UN DOLLAR

Dollar Day

La Journée à Un Dollar d'Ogilvy devient fameuse. 'Plus grande et Meilleure valeur'. Venez de bonne heure.

MOUCHOIRS POUR HOMMES ET FEMMES

800 douzaines de beaux mouchoirs pour femmes, avec bord de 1-4 et 1-8 pouce à pointe d'ourlet. Broderie de couleurs contrastantes, patrons, floraux, tous parfaits. Dans les couleurs de rose, bleu, sauto, sauto, vert, blanc, or, chérie, tout-roulé. Mouchoirs de beau coton tout blanc, bords à pointe d'ourlet de 1-4 pouce, pour hommes. Bonne grandeur. Régulier \$2.00 la douzaine. Mercredi, la douzaine \$1.00. OGIILVY—Rez-de-chaussée.

Perles Françaises 30 pouces

200 seulement de ces colliers de 30 pouces de longueur, de véritables perles françaises incassables, superbes, excellentes graduation parfaite, avec attache de sûreté pour le cou. Tant qu'il y en a. OGIILVY—Rez-de-chaussée. 1.00

CHAISES A DOSSIER CONTOUR-NE
300 chaises à dossier contour fini d'acier, entièrement tôle que vignettes. Rég. \$1.30 Mercredi \$1.00. S'il vous plaît pas de commandes par téléphone. OGIILVY—Premier étage.

Prélat de Plancher
600 verges carrées de fort prélat, toute de la main chandise parfaite, appropriée pour cuisines, passages, etc. Régulier 60c. Mercredi, 2 verges carrées pour \$1.00.

PESANT LINOLEUM DE LIEGE
300 verges, pratiques dessins carrés. Régulier \$1.25. Mercredi, la verge carrée \$1.00. OGIILVY—Deuxième étage.

Salières et poivrières saupoudrées d'argent
167 paires seulement d'authentiques salières et poivrières en verre saupoudré d'argent, valant le double. Tant qu'il y en aura. Mercredi \$1.00 la paire.

Cuillers à thé "Rogers"
100 douzaines seulement, d'authentiques cuillers à thé "Rogers," patron Hampton. Mises dans une jolie boîte. Mercredi \$1.00 pour 6 pour.

Jolis abat-jour de soie
144 seulement de ces jolis abat-jour de soie, doublés de soie, joliment garnis, convenables pour toutes petites lampes de table ou bouddoir. Dimension 8 pouces de diamètre. Mercredi \$1.00 à 9 a.m. OGIILVY—Rez-de-chaussée.

Formes de coussin de \$1.25
500 coussins, couverts de batiste blanche, remplis de matériel souple. Carrées, oblongues, rondes et bolster, 18" x 18", 20" x 20", 16" x 20", 16" x 22", 18" x 24", 16" x 5", 18" x 5", 20" x 5". Régulier \$1.25. Mercredi, 2 pour \$1.00.

Oreillers de plume Simmons.
Oreillers Simmons de belle plume de poulet, rembourrés de bon ouïl artificiel de l'extérieur. Régulier \$2.00. Mercredi \$1.00.

SACS BOSTON
144 sacs Kerolot Boston seulement, coins renforcés et avec poignées doubles, bonne grandeur spacieuse, joliment doublés. Mercredi chacun \$1.00. OGIILVY—Rez-de-chaussée.

Longueurs de madras écossais, échantillons de voyageurs
Echantillons des meilleurs et plus nouveaux madras écossais à rinceuse, à la verge, en cramo, crème avec bordures florales de couleur et riches couleurs vives dans des effets uni et tapstry, quelques uns de très grandes qualités dans le lot. Longueurs de 1/2, 2 verges. Le plus petit de 50 pouces de largeur. Couverts en deux, ces longueurs feront une magnifique paire de rideaux. Valant de \$2.50 à \$3.00. Mercredi, chacune \$1.00. OGIILVY—Deuxième étage.

CRETONNE
400 verges de cretonne en de très jolis dessins, 34 pouces de largeur. Régulier \$1.50. Mercredi \$1.00. 4 Verges 1.00

Madras de couleur indélébile.
500 verges de madras écossais indélébile, 46 pouces de largeur, jolis dessins, bleu, brun, vert et vieux rose. Prix régulier \$1.15 la verge. Mercredi, 2 verges \$1.00 pour.

Marquises et Tissu à Fenêtre
300 verges d'une bonne qualité de marquise dans la nuance ivoire, bordure galonnée ou unie. 35 pouces de largeur et 250 verges tissu à fenêtres à bordure de couleur, 42 pouces de largeur, jolis dessins. Prix régulier 45c et 75c. Mercredi, 3 verges pour \$1.00.

Serviettes estampées de pure toile.
100 paires seulement. Serviettes de pure toile estampées, à points d'ourlet, 17 x 34 pouces. Nouveau dessin pour motif français. Lazy Daisy et point volant, etc. Mercredi, la paire \$1.00. Mercredi, la paire \$1.00. Pas de commandes par téléphone, s'il vous plaît. OGIILVY—Premier étage.

Gros morceaux de savon à bain
90 douzaines de savons ronds pour le bain, gros morceaux de 6 onces, délectement parfumes de parfum français. Mercredi de 9 a.m. \$1.00 12 pour.

Savon de Castille
1,000 lbs de pur savon de castille — quadré qui flotte, morceaux de 1 lb. Mercredi, 8 lbs pour \$1.00.

Résilles de cheveux réels
300 douzaines seulement de résilles de véritables cheveux humains, forme bonnet ou à frange, couleurs brun et noir. Mercredi, 24 \$1.00 pour.

Fil Coat
Blanc et noir — toutes grosseurs. Régulier 10c le rouleau. Mercredi, la douzaine \$1.00.

Elastique lavable.
Convenable pour bouffants — 6 verges au rouleau. Régulier 5c la verge. Mercredi, 4 rouleaux \$1.00. OGIILVY—Rez-de-chaussée.

Offre spéciale de bonbons
1 Boîte de chocolats mélangés. 1 Boîte de Kisses à la mélasse. 1 Boîte de guimauve. (Marshmallows) Mercredi, les trois boîtes \$1.00.

Papeterie
Belle qualité, blanc et de couleur. Régulier 75c la boîte. Mercredi, 2 boîtes \$1.00.

Journée à un dollar dans le rayon de papiers-tenture
Une chopine de laque (Shelac) orange, un paquet de laine d'acier (steel wool). Mercredi, les deux \$1.00.

Journée à un dollar dans le rayon de papiers-tenture
8 rouleaux de papier tenture de couleurs, pâles 1.00 et foncées, pour \$1.00.

Longueurs de madras écossais, échantillons de voyageurs
Echantillons des meilleurs et plus nouveaux madras écossais à rinceuse, à la verge, en cramo, crème avec bordures florales de couleur et riches couleurs vives dans des effets uni et tapstry, quelques uns de très grandes qualités dans le lot. Longueurs de 1/2, 2 verges. Le plus petit de 50 pouces de largeur. Couverts en deux, ces longueurs feront une magnifique paire de rideaux. Valant de \$2.50 à \$3.00. Mercredi, chacune \$1.00. OGIILVY—Deuxième étage.

Tissus de Laine pour Robes
1282 verges de tissus pure laine pour robes dans le crépe tout laine, 40 pouces de largeur. Gris, sable, brun, henné, flamme, rouille et taupe. Plaid écossais tout laine, dans huit différents carreaux. Tissus à costumes tout laine à rayures de fantaisie, 40 pouces de largeur. Serge Botany crème, 40 pouces de largeur. Serges noir et marine, 54 pouces de largeur, pure laine et indélébiles. Venez de bonne heure pour avoir le meilleur choix. Mercredi, la verge \$1.00. OGIILVY—Rez-de-chaussée.

Drap Fin de Soie Fugi
976 verges de ce tissu fashionable. Idéal pour lingerie, blouses, robes et chemises d'hommes. Les couleurs comprennent: pommes sauvages, bleu-ciel, pêche, gris foncé, rose pâle, orchidée, sable, marine, bleu pâle, noir, gris pâle et blanc. Mercredi, la verge \$1.00. OGIILVY—Rez-de-chaussée.

Chemises de Négligé pour Hommes

Une chemise de coupe ample avec corps très large, doubles poignets français. Plus grandes, meilleures et plus belles valeurs que nous ayons pu offrir avant aujourd'hui à ce prix. Tissus bordés seulement et dans un bel assortiment de patrons. Une chemise que vous serez fier de porter. Pointures 13 1/2 à 17. Mercredi \$1.00. OGIILVY—Rez-de-chaussée.

Cravates de Soie pour Hommes
Lignes désassorties de véritables cravates de soie dans une grande variété de dessins et coloris à votre choix. Lignes incomplètes de nos cravates pour hommes, de 7 1/2 et \$1.00. Tous de nouveaux patrons de l'automne. Patrons all-over de fantaisie ou rayés de créations diverses. Mercredi, 2 pour \$1.00. OGIILVY—Rez-de-chaussée.

Blouses, Chandails, etc.
Notre rayon de blouses offre une table d'écarter de véritables valeurs pour votre journée à un dollar. 60 seulement, Jaquette tout laine, avec manches longues. 24 seulement, Blouses de lingerie tan de grandes grandeurs seulement. 24 seulement, camisoles de laine, sans manches, dans les petites grandeurs seulement. 6 chandails de soie (seconda). Mercredi \$1.00. OGIILVY—Premier étage.

Table de Lingerie
Il s'y trouve des chemises de nuit de flanellette, voiles et coton. Combinaisons Princess et bouffants en satinette. Tabliers de maison et de vestibule, dans une merveilleuse variété de modèles en chambray et gingam. Valeurs jusqu'à \$3.00. Mercredi, chacun \$1.00.

Echarpes de Sport pour Dames

350 écharpes de sport de fibre de soie tricoté en un merveilleux assortiment de combinaisons de couleurs. Elles sont à points échappés de mêmes couleurs—points de fantaisie avec rayures de sport et points échappés avec bouts de fantaisie. Les couleurs sont—Caméo, Orchidée, Mauve, Flamme, Jade, Saxe, Rouge de Chine, Tournesol, mais, Rose de Mel et Rose. D'une bonne largeur. Certaines ont de légères imperfections, si légères, qu'elles sont à peine apparentes. Régulier \$1.75 à \$2.50. Mercredi, \$1.00. Pas de commandes par téléphone, par la poste ou payables sur livraison (C.O.D.). OGIILVY—Rez-de-chaussée.

Gravures Encadrées A \$1.00
Des gravures, convenables pour toute pièce de la maison. Les cadres comprennent or antique, brun et noyer, style mission. Valeurs jusqu'à \$2.00 et même jusqu'à \$3. Mercredi, votre choix, chacune \$1.00. OGIILVY—Rez-de-chaussée.

Verre Taillé
Un verre spécial de 2 1/2 oz ou 4 oz de verre profondément taillé, servira à sucre et crème, ou à la liqueur, ou à la bière. Les verres sont de 10 pouces, dessins en pareil et imprimés d'oiseaux, papillons, etc. Régulier 39c à 59c. Mercredi \$1.00. OGIILVY—Premier étage.

Journée à Un Dollar dans les Toiles et Cotons

Damas à nappes
50", blanc pur, extra forte pesanteur, dessins assortis. Régulier 79c la verge. Mercredi, 2 verges \$1.00.

Taies d'oreiller
Taies d'oreiller de coton blanc pur. Dimension 40, 42 ou 48 pouces. Bonne qualité spécialement recommandée. Mercredi, 4 pour \$1.00.

Serviettes de table de pure toile
Dimension 20 x 20 pouces. Dessins assortis. Valeur de \$4.50. Mercredi, 3 pour \$1.00.

Draps blanc pur
500 seulement, bords et prêts à servir. Dimension 32 x 90 pouces. Régulier \$1.50. Mercredi, \$1.00.

Damas de pure toile, pour nappes
60 pouces de largeur, une bonne pesanteur qui donnera une satisfaction agréable. Régulier \$1.50 la verge. Mercredi, la verge \$1.00.

Tissu grossier pure toile pour essuie-mains
16 pouces de largeur, blanc avec bordure rouge ou naturel et rayure blanche. Régulier 24c la verge. Mercredi, 2 verges pour \$1.00.

Tissu à draps de lit blanc pur
80 pouces de largeur, libre d'acidité, grandeur pour lit double. Régulier \$1.50. Mercredi, 2 verges \$1.00.

Longcloth blanc pur
16 pouces de largeur, libre d'acidité et d'acidité, approprié pour tout usage où l'on peut se servir de coton. Régulier 24c la verge. Mercredi, 2 verges pour \$1.00. OGIILVY—Rez-de-chaussée.

Journée à un Dollar dans les Articles de Cuisine -- Au Sous-sol

ASSIETTES A THE EN PORCELAINE DE FANTAISIE
Régulier \$3.00 la douzaine. Mercredi, cinq pour \$1.00. OGIILVY—Sous-sol.

FLANCHES A PATISSERIE
Rebords sur trois côtés, 15 x 22 et 18 x 24. Mercredi, chacune \$1.00.

CUVES
En tôle galvanisée, grandes dimensions. Mercredi, chacune \$1.00.

PASSOIRE A VAISSELLE ANDROCK
Broche ronde, avec place pour coustiller. Mercredi, \$1.00.

SERIES A EPICERIES
4 boîtes farine, sucre, thé et café, gris blanc. Mercredi, les quatre pour \$1.00.

BOUILLIRES EN TOLE GALVANISEE, POUR LAVER
Grandes dimensions. Couverts en tôle galvanisée. Mercredi, \$1.00.

BALAIS EN CRIN
Bois de 11 pouces, long manche, en tôle galvanisée. Mercredi, \$1.00.

TASSES ET SAUCOUPES
Feuille de tôle, bleu sauto, ou blanc. Rég. \$3.00 la douzaine. Mercredi, 5 pour \$1.00.

SECHOIRS
Plant sur trois côtés, solide et sûr. Mercredi, \$1.00.

BALAIS EN CRIN
Bois de 11 pouces, long manche, en tôle galvanisée. Mercredi, \$1.00.

SECHOIRS
Plant sur trois côtés, solide et sûr. Mercredi, \$1.00.

BALAIS DE MAIS
Faites par les meilleurs artisans. Mercredi, \$1.00.

Robes de maison
100 seulement. Robes de maison d'une bonne qualité de guingon et chambray en patrons qualifiés, unis et de fantaisie avec quelques unes de grandes grandeurs dans le lot. Venez de bonne heure. Mercredi \$1.00. OGIILVY—Premier étage.

Sacoche perlée à tirette
88 seulement de ces magnifiques sacoches perlées à tirette, avec dessins de damier, deux couleurs, bonnes couleurs. Tant qu'il y en aura. Mercredi, chacune \$1.00. OGIILVY—Rez-de-chaussée.

Pantoufles pour femmes
300 paires de pantoufles de bouddoir faites en une excellente qualité de cuir de suède et chevreau. Les couleurs sont vieux rose, bleu, Copenhagen, brun solide, gris, noir et chevreau brun. Aussi, pantoufles nousson en sauto brun et gris avec garniture de fourrure. Pointures 3 à 8. Mais non dans chaque couleur. Mercredi, la paire \$1.00. OGIILVY—Premier étage.

Rubans Picot Nouveauté
2,000 verges seulement de rubans, à bord picot d'un magnifique effet de soie lustrée, 1 pouce de largeur, unis ou combinaisons de couleurs nouveauté, tous les plus récents effets de couleurs. Mercredi 10 verges \$1.00. OGIILVY—Rez-de-chaussée.

Corsets
Pour statures moyennes, faits en coutil rose, haut élastique, longue jupe, quatre jarretelles. Tailles 22 à 27. Régulier 2.50. Mercredi 1.00.

CORSELETS
Faites de coutil uni et de fantaisie. Attachées en arrière, quatre jarretelles. Tailles 36 à 40. Régulier \$1.00. Mercredi \$1.00.

BRASSIERES
Modèle Bandeau, attachées en arrière, faites en coton blanc et blanc. Tailles 36 à 40. Régulier \$1.00. Mercredi \$1.00. OGIILVY—Premier étage.

Gants Gantelets en Chamousette, pour Femmes.
300 paires seulement. Gantelets en chamousette de soie, qualité, unis ou brodés de fantaisie. Dessus unis et brodés, avec boutons pression, dans toutes les nouvelles nuances de couleurs, coussinette et gris. Valant \$2.00. Mercredi, la paire \$1.00. OGIILVY—Rez-de-chaussée.

Chandails pour Enfants
Chandails tout laine, pour enfants, modèles à devant boutonné et pullover. Tout blanc et blanc, garni chair et azur. Mercredi, chacun \$1.00. OGIILVY—Rez-de-chaussée.

Knickers, Bouffants et Culottes pour garçons
Choix dans un assortiment de tweed, worsted et serge. Toutes tailles de 1 à 14 ans dans le lot, mais non dans chaque article. Pour une mesure \$1.00. Mercredi, \$1.00. OGIILVY—Premier étage.

Bas en laine pour Enfants.
500 paires de bas, pour enfants, tout laine noir, par côtés, worsted droit par côtés. De fabrication anglaise et canadienne. Semelle et talons doubles. Pointures 6 à 10. Valeur 59c. Mercredi 3 paires \$1.00 pour. OGIILVY—Rez-de-chaussée.

Chapeaux d'Automne, pour Enfants.
Chapeaux et Barettes en feutre et peluche. Belle qualité de couleurs. Mercredi, chacun \$1.00. OGIILVY—Premier étage.

Robes de nuit en flanellette, pour fillettes.
Modèles à encolures hautes ou basses et sans empiècement. Tailles 8 à 12 seulement. Mercredi, chacune \$1.00. OGIILVY—Premier étage.



SHAWINIGAN RIGHTS A 3 1/4---SHERWIN TOMBE DE 4 POINTS---HAUSSE DE COTON

BOURSE DE MONTREAL

Sherwin Williams tombe de 4 points. — Shawinigan avance de 1-2. Notre pulpe et notre papier.

Le rapport régulier de la Canadian Pulp and Paper Association montre que nos exportations de pulpe et papier pour le mois d'août sont tombées à \$19,905,420, ce qui constitue une réduction de \$460,021, sur le mois de juillet. Le déclin est dû à la diminution des exportations de papier qui ont baissé de \$8,614,950 à \$7,662,006 pendant que nos exportations de pulpe ont passé de \$2,751,981 à \$2,243,414.

Pendant les huit premiers mois de l'année courante, la valeur totale des exportations de pulpe et de papier a été de \$91,353,867 comparativement à \$92,920,867 en 1923. Les exportations de papier pendant ces huit mois ont été de \$46,127,636, une augmentation de \$4,270,256, sur l'an dernier; nos exportations de pulpe ont été de \$33,266,231 comparativement à \$32,693,497 l'an dernier, une diminution de \$579,266 pour les huit premiers mois.

En août, nous avons exporté 104,794 cordes de bois de pulpe d'une valeur de \$1,172,396. Pendant les huit premiers mois de 1924, nous avons exporté \$94,072 cordes de bois de pulpe d'une valeur de \$1,085,428. Comparativement aux huit premiers mois correspondants de 1923, il y a eu un déficit de 152,295 cordes mais une augmentation en valeur de \$184,813.

Sur le marché local, Sherwin Williams a été fort malmené dans le cours de la matinée en reculant de quatre points sur un échange de 125 actions. Shawinigan qui profite toujours de chaque mouvement que font ses directeurs s'est empressé d'avancer ce matin à la suite de la nouvelle émission de \$2,000,000 d'actions ordinaires et la fixation du capital-actions à \$25,000,000.

Consolidated Smelting a vu la valeur la plus active de la matinée et elle a gagné 1-4 de point à 44 1/4. Montreal Power a occupé la deuxième position et a fléchi de 1-4 de point à 173 3/4; cette valeur avait avancé d'un point hier.

Cette fourniture par Beaulieu & Cie. VENTES DE 10 A 11 HEURES A.M. Steel of Canada—10 à 79 3/4. Dom. Steel priv—15 à 38. Penman—100 à 145. Albrin—45 à 58. Bell Telephone—11 à 136. Brompton—15 à 32. Cons Smelting—200 à 44. Dom Glass—25 à 115 1/2, 25 à 115 3/4.

Can. Steam priv—15 à 48 1/2. Laurentide—30 à 84 1/2, 25 à 84. Mont. Power—225 à 174, 95 à 173 3/4. Spanish River—25 à 108 1/8. Shawinigan—10 à 137, 184 à 137 1/2. Dom. Textile—32 à 62. Wayagamack—70 à 38. Canada Car priv—10 à 86. Can. Ind. Alcohol—120 à 37 3/8. Winnipeg Electric—25 à 2 1/2. Twin City—25 à 45 3/4. Sherwin Williams—25 à 124, 50 à 123, 25 à 122, 100 à 121.

Can. Coal priv—20 à 30 1/2, 20 à 50. Ottawa Power—25 à 91 1/2, 20 à 92. VENTES DE 11 HEURES A MIDI Steel of Can priv—10 à 105 1/2. Brazilian—25 à 48 7/8. E. Steel priv—20 à 32. Cons Smelting—100 à 44 1/4. Dom. Glass—95 à 115 3/4. Spanish River—50 à 108. Spanish priv—40 à 118 1/2. Shawinigan—rights—112 à 3 1/4. Dom. Textile—15 à 62.

Banque: Montréal—7 à 244. Melsons—6 à 147. Nova Scotia—5 à 233. Asbestos Bonds—1 à 76. Penman Bonds—2 à 99. Quebec Bonds—2 à 94 1/8. Canada Car priv—10 à 86. Sherwin Williams—121. Alcohol—37. Mont. Power—174 1/2. Steel of Canada—79 3/4. Brazilian—49. Smelting—44 1/4. Shawinigan—137 1/2. Shawinigan Rights—3 1/4.

COTES HORS-LISTE Valeurs Acheté Vendeur Delco Can. priv... 93 3/4 15 1/2 East. Engin... 72 St. Maurice Power... 29 1/2 30 Argonaut... 14 85 15 Hollinger... 94 1/2 7 1/2 Indian Mines... 94 1/2 7 1/2 Sou. Can. Power... 1000 à 30. Argonaut—1000 à 30. Hollinger—325 à 15. British American—100 à 94.

UNE NOMINATION La Continental Life Insurance Co. annonce une nomination importante à son bureau de Toronto en la personne de M. C. E. Robertson qui devient administrateur de cette compagnie.

BOURSE DE PARIS Bourse Paris.—Rente de 3 pour cent 52.50 francs. Change sur Londres 84.65 francs; Emprunt de 5 pour cent 65 francs. Dollar américain 18.99 1/2 francs.

POTIUS DE LA RUE

Le "ticker" a été bon prophète en ce qui concerne le dividende ordinaire de la Howard Smith Paper Mills, Limited, car les directeurs de cette compagnie ont décidé hier après-midi de ne pas payer de dividende cette année. Comme l'action ordinaire est tombée au environs de 20, cela indique que les spéculateurs ont anticipé à ce que le bureau de direction décide de ne pas payer les 4 pour cent habituel.

On annonce officiellement que le dividende a été gagné mais on a négligé de ne pas le débiter afin de ne pas nuire à l'évaluation possible de la valeur de la compagnie. Dans une lettre circulaire adressée aux actionnaires pour être reçue le 24 juin 1924, les directeurs ont adressé aux actionnaires une lettre circulaire leur annonçant qu'ils avaient décidé de réduire le dividende de 4 p. c. à 1 p. c. L'état des affaires au Canada avait fait diminuer le volume des ventes. Les conditions pour le reste de l'année étaient incertaines et les directeurs considéraient que les bénéfices disponibles de la compagnie depuis trois mois les affaires ne sont pas satisfaisantes. Les affaires ont été en baisse pendant les deux premiers mois de l'année courante, mais la production de pulpe et de papier a été en augmentation en valeur de \$184,813.

Sur le marché local, Sherwin Williams a été fort malmené dans le cours de la matinée en reculant de quatre points sur un échange de 125 actions. Shawinigan qui profite toujours de chaque mouvement que font ses directeurs s'est empressé d'avancer ce matin à la suite de la nouvelle émission de \$2,000,000 d'actions ordinaires et la fixation du capital-actions à \$25,000,000.

Consolidated Smelting a vu la valeur la plus active de la matinée et elle a gagné 1-4 de point à 44 1/4. Montreal Power a occupé la deuxième position et a fléchi de 1-4 de point à 173 3/4; cette valeur avait avancé d'un point hier.

Cette fourniture par Beaulieu & Cie. VENTES DE 10 A 11 HEURES A.M. Steel of Canada—10 à 79 3/4. Dom. Steel priv—15 à 38. Penman—100 à 145. Albrin—45 à 58. Bell Telephone—11 à 136. Brompton—15 à 32. Cons Smelting—200 à 44. Dom Glass—25 à 115 1/2, 25 à 115 3/4.

Can. Steam priv—15 à 48 1/2. Laurentide—30 à 84 1/2, 25 à 84. Mont. Power—225 à 174, 95 à 173 3/4. Spanish River—25 à 108 1/8. Shawinigan—10 à 137, 184 à 137 1/2. Dom. Textile—32 à 62. Wayagamack—70 à 38. Canada Car priv—10 à 86. Can. Ind. Alcohol—120 à 37 3/8. Winnipeg Electric—25 à 2 1/2. Twin City—25 à 45 3/4. Sherwin Williams—25 à 124, 50 à 123, 25 à 122, 100 à 121.

Can. Coal priv—20 à 30 1/2, 20 à 50. Ottawa Power—25 à 91 1/2, 20 à 92. VENTES DE 11 HEURES A MIDI Steel of Can priv—10 à 105 1/2. Brazilian—25 à 48 7/8. E. Steel priv—20 à 32. Cons Smelting—100 à 44 1/4. Dom. Glass—95 à 115 3/4. Spanish River—50 à 108. Spanish priv—40 à 118 1/2. Shawinigan—rights—112 à 3 1/4. Dom. Textile—15 à 62.

Banque: Montréal—7 à 244. Melsons—6 à 147. Nova Scotia—5 à 233. Asbestos Bonds—1 à 76. Penman Bonds—2 à 99. Quebec Bonds—2 à 94 1/8. Canada Car priv—10 à 86. Sherwin Williams—121. Alcohol—37. Mont. Power—174 1/2. Steel of Canada—79 3/4. Brazilian—49. Smelting—44 1/4. Shawinigan—137 1/2. Shawinigan Rights—3 1/4.

COTES HORS-LISTE Valeurs Acheté Vendeur Delco Can. priv... 93 3/4 15 1/2 East. Engin... 72 St. Maurice Power... 29 1/2 30 Argonaut... 14 85 15 Hollinger... 94 1/2 7 1/2 Indian Mines... 94 1/2 7 1/2 Sou. Can. Power... 1000 à 30. Argonaut—1000 à 30. Hollinger—325 à 15. British American—100 à 94.

UNE NOMINATION La Continental Life Insurance Co. annonce une nomination importante à son bureau de Toronto en la personne de M. C. E. Robertson qui devient administrateur de cette compagnie.

BOURSE DE PARIS Bourse Paris.—Rente de 3 pour cent 52.50 francs. Change sur Londres 84.65 francs; Emprunt de 5 pour cent 65 francs. Dollar américain 18.99 1/2 francs.

BOURSE DE NEW YORK Le ton est ferme à New-York. La pression des ventes disparaît.

WALL STREET, 22. (Ouverture). — La cote a été ferme à l'ouverture du marché aujourd'hui. La pression exercée contre les industrielles types a disparu avec ce résultat qu'elles ont ouvert fractionnellement plus hautes. Frisco de Pacific et General Baking ont ouvert chacune un point plus haut tandis que Nash Motor avançait de 3-4 de point à un nouveau sommet pour 1924 soit 138 3/4. Bethlehem Steel a été l'une des valeurs lourdes.

La demande renouvelée pour les utilités publiques a été le point culminant des premières transactions. United Railway Investment de préférence avançait de 2 points et l'ordinaire de 1 1/8 et North American, National Biscuit, California Packing, General Electric, Standard Pipe Glass, United Fruit, Loew's, Wilder, Central Leather de préférence et American Tobacco montèrent de 1 à 1 1/2 point. Famous Players, Dupont et Westinghouse reculé chacune de un point. Les changes étrangers étaient plus faibles.

Cours fournis par Dickinson & Walbank, 132 rue St-Jacques, Montréal. Valeurs Ouvert. Mid. Am. Locom... 73 3/4 75 3/8 Am. Smelting... 14 3/8 15 3/8 Am. Sugar... 127 1/4 127 1/4 Am. Tel. & Tel... 58 3/8 58 3/8 Am. Woolens... 28 28 3/8 Anaconda... 105 1/8 105 1/4 Atchafson... 44 3/4 45 1/4 Bell Steel... 148 1/8 148 1/4 Can. Pac... 148 1/8 148 1/4 Childs Copper... 34 34 7/8 Corn Prod... 29 1/8 29 1/8 Coudon Oil... 14 1/4 14 1/4 Crumple Steel... 27 27 3/8 Davison Chem... 49 49 3/8 Erie Ry... 80 80 3/4 Gen. Appl... 262 263 1/4 Gen. Elec... 15 15 1/8 Gen. Motors... 12 1/8 12 1/8 Gulf S. Steel... 73 73 1/2 Houston Oil... 74 74 1/2 Int. Nickel... 39 1/2 39 1/2 Int. Mer. Mar. priv... 39 1/2 39 1/2 K. Springfield... 47 1/8 48 1/8 Middle Copper... 54 1/4 54 1/4 Nat. Biscuit... 23 7/8 23 7/8 Nat. Lead... 108 107 7/8 N.Y. Central... 126 1/4 126 1/4 Pennell B.R... 44 3/4 44 3/4 Pullman... 130 130 3/4 Royal Sugar... 23 1/8 23 1/8 Reading... 40 7/8 41 1/4 S. B. Corp... 104 104 1/2 Sears Roebuck... 104 104 1/2 Sinclair Corp... 16 3/4 16 3/4 South. Copper... 27 1/4 27 1/4 Standard Oil N.J... 34 3/4 35 1/2 Studebaker... 40 3/4 40 3/4 Texas Oil... 60 60 1/4 Tubac Prod Co... 68 68 1/4 Shell Union Oil... 16 1/2 16 1/2 U.S. Rubber... 34 3/8 34 3/8 Wash. A.C... 108 108 3/8 Wabash A... 45 1/8 44 5/8 Westinghouse... 63 63 1/4 White Motor... 64 64 1/4 W.V. Overland... 8 1/4 8 1/4

BOURSE DE NEW YORK

Le ton est ferme à New-York. La pression des ventes disparaît.

WALL STREET, 22. (Ouverture). — La cote a été ferme à l'ouverture du marché aujourd'hui. La pression exercée contre les industrielles types a disparu avec ce résultat qu'elles ont ouvert fractionnellement plus hautes. Frisco de Pacific et General Baking ont ouvert chacune un point plus haut tandis que Nash Motor avançait de 3-4 de point à un nouveau sommet pour 1924 soit 138 3/4. Bethlehem Steel a été l'une des valeurs lourdes.

La demande renouvelée pour les utilités publiques a été le point culminant des premières transactions. United Railway Investment de préférence avançait de 2 points et l'ordinaire de 1 1/8 et North American, National Biscuit, California Packing, General Electric, Standard Pipe Glass, United Fruit, Loew's, Wilder, Central Leather de préférence et American Tobacco montèrent de 1 à 1 1/2 point. Famous Players, Dupont et Westinghouse reculé chacune de un point. Les changes étrangers étaient plus faibles.

Cours fournis par Dickinson & Walbank, 132 rue St-Jacques, Montréal. Valeurs Ouvert. Mid. Am. Locom... 73 3/4 75 3/8 Am. Smelting... 14 3/8 15 3/8 Am. Sugar... 127 1/4 127 1/4 Am. Tel. & Tel... 58 3/8 58 3/8 Am. Woolens... 28 28 3/8 Anaconda... 105 1/8 105 1/4 Atchafson... 44 3/4 45 1/4 Bell Steel... 148 1/8 148 1/4 Can. Pac... 148 1/8 148 1/4 Childs Copper... 34 34 7/8 Corn Prod... 29 1/8 29 1/8 Coudon Oil... 14 1/4 14 1/4 Crumple Steel... 27 27 3/8 Davison Chem... 49 49 3/8 Erie Ry... 80 80 3/4 Gen. Appl... 262 263 1/4 Gen. Elec... 15 15 1/8 Gen. Motors... 12 1/8 12 1/8 Gulf S. Steel... 73 73 1/2 Houston Oil... 74 74 1/2 Int. Nickel... 39 1/2 39 1/2 Int. Mer. Mar. priv... 39 1/2 39 1/2 K. Springfield... 47 1/8 48 1/8 Middle Copper... 54 1/4 54 1/4 Nat. Biscuit... 23 7/8 23 7/8 Nat. Lead... 108 107 7/8 N.Y. Central... 126 1/4 126 1/4 Pennell B.R... 44 3/4 44 3/4 Pullman... 130 130 3/4 Royal Sugar... 23 1/8 23 1/8 Reading... 40 7/8 41 1/4 S. B. Corp... 104 104 1/2 Sears Roebuck... 104 104 1/2 Sinclair Corp... 16 3/4 16 3/4 South. Copper... 27 1/4 27 1/4 Standard Oil N.J... 34 3/4 35 1/2 Studebaker... 40 3/4 40 3/4 Texas Oil... 60 60 1/4 Tubac Prod Co... 68 68 1/4 Shell Union Oil... 16 1/2 16 1/2 U.S. Rubber... 34 3/8 34 3/8 Wash. A.C... 108 108 3/8 Wabash A... 45 1/8 44 5/8 Westinghouse... 63 63 1/4 White Motor... 64 64 1/4 W.V. Overland... 8 1/4 8 1/4

NOUS INDUSTRIES DOIVENT COMPTER SUR ELLES-MEMES

M. Edward Beck, secrétaire de la Canadian Pulp and Paper Association, dit que de nombreux industriels canadiens doivent se développer au Canada. Il déclare que les industries canadiennes doivent se développer au Canada. Il déclare que les industries canadiennes doivent se développer au Canada.

NOUVEAUX DIRECTEURS M. W. E. RUNDLE, vice-président de la National Trust Co., a été élu directeur de la Canada Life Assurance Co.

LES MOYENNES NEW-YORK, 22. — 20 industrielles ont donné un record de 9.08 sur un rallye donné de 45.50, une baisse de 9.51-60 obligatoires 99.62, une hausse de 6.08.

GRAINS A CHICAGO CHICAGO, 22. — Blé septembre, 119.00; décembre, 117.50. Maïs septembre, 119.00; décembre, 118.00. Avoine, septembre, 47 1/2; décembre, 47 1/2.

ARGENT EN BARRE LONDRES, 22. — L'argent en barre 22 1/2-1/4. Lonce.

FORTE HAUSSE DES COTONS

A New-York, 22. — Le rapport du gouvernement sur la récolte du coton indique que le résultat sera de 191,000 balles de moins qu'on s'attendait il y a deux semaines.

COURTES NOUVELLES New-York, 22. — La réduction de un cent le gallon pour la gasoline au wagon par la Standard Oil et par la Gulf Refining Company à New-York sur son territoire et par la Gulf Refining Company à New-York sur son territoire et par la Gulf Refining Company à New-York sur son territoire.

HOWARD SMITH PAPER MILLS, LIMITED AVIS DE DIVIDENDE

ASSEMBLEE ANNUELLE L'Assemblée Annuelle des Actionnaires du Lake of the Woods Milling Co.

Obligations avec Garantie Immobilière

ROYAL SECURITIES CORPORATION

ROYAL SECURITIES CORPORATION

ROYAL SECURITIES CORPORATION

ROYAL SECURITIES CORPORATION

ROYAL SECURITIES CORPORATION

ROYAL SECURITIES CORPORATION

ROYAL SECURITIES CORPORATION

ROYAL SECURITIES CORPORATION

ROYAL SECURITIES CORPORATION

ROYAL SECURITIES CORPORATION

BEURRE ET FROMAGE AU CANADA EN 1923

Le Canada a produit l'année dernière 123,447,750 livres de beurre de commerce, évaluées à \$26,894,093; la quantité fabriquée l'année dernière a été de 122,501,900 livres, évaluées à \$24,422,287.

Quant au fromage, la production a dépassé de 11 pour cent le chiffre de l'année dernière et le surplus de valeur se chiffre par plus de 51 pour cent; la quantité totale de fromage fabriqué en 1923 était de 151,443,233 livres, évaluées à \$29,029,486. Le prix moyen du fromage l'année dernière était de 19 cts le livre, tandis qu'il était de 16 cts le livre en 1922.

HOWARD SMITH PAPER MILLS, LIMITED AVIS DE DIVIDENDE

ASSEMBLEE ANNUELLE L'Assemblée Annuelle des Actionnaires du Lake of the Woods Milling Co.

Obligations avec Garantie Immobilière

ROYAL SECURITIES CORPORATION

ROYAL SECURITIES CORPORATION

ROYAL SECURITIES CORPORATION

ROYAL SECURITIES CORPORATION

ROYAL SECURITIES CORPORATION

ROYAL SECURITIES CORPORATION

ROYAL SECURITIES CORPORATION

ROYAL SECURITIES CORPORATION

ROYAL SECURITIES CORPORATION

ROYAL SECURITIES CORPORATION

EX-DIVIDENDE

Les stocks suivants deviennent ex-dividendes aujourd'hui: The Bell Tel. Co. of Canada, taux 2 p.c., payable le 15 octobre.

British American Oil, taux 2 p.c., payable le 1er octobre.

British American Oil, taux 2 p.c., payable le 1er octobre.

British American Oil, taux 2 p.c., payable le 1er octobre.

British American Oil, taux 2 p.c., payable le 1er octobre.

British American Oil, taux 2 p.c., payable le 1er octobre.

British American Oil, taux 2 p.c., payable le 1er octobre.

British American Oil, taux 2 p.c., payable le 1er octobre.

British American Oil, taux 2 p.c., payable le 1er octobre.

British American Oil, taux 2 p.c., payable le 1er octobre.

British American Oil, taux 2 p.c., payable le 1er octobre.

British American Oil, taux 2 p.c., payable le 1er octobre.

British American Oil, taux 2 p.c., payable le 1er octobre.

British American Oil, taux 2 p.c., payable le 1er octobre.

British American Oil, taux 2 p.c., payable le 1er octobre.

Cité de Montréal

Commission des Ecoles Catholiques Obligations-Or 5% à 10 ans.

Capital et intérêt semestriel (1er avril et 1er octobre) payables à la Banque d'Hochelega, Montréal.

Titres de \$100, \$500 et \$1,000 au porteur ou enregistrés.

Opinion légale de MM. Béique & Béique, Avocats au Barreau de Montréal.

Placement légal pour les mineurs et les fiduciaires dans la Province de Québec.

PRIX: 100 et l'intérêt couru.

Geo. Beausoleil & Cie BONS - OBLIGATIONS MONTREAL

MISE EN DEMEURE de la COMPAGNIE DE CIMENT NATIONALE au "FINANCIAL SERVICE, LIMITED"

COMPAGNIE DE CIMENT NATIONALE 90, rue St-Jacques, Montréal.

Messieurs: Votre agence de renseignements existe depuis 1920. Durant ces quatre années, vous vous êtes cognés sur des dizaines de "promotions" financières douteuses.

Dans une toute récente circulaire, distribuée au ballot de Halifax à Vancouver, — aux dépens de qui, on se le demande, car votre service ordinaire comprend à peine quelques centaines d'exemplaires, — vous affirmez ou donnez à entendre:

1. Que l'évaluation municipale de nos gisements de pierre est de moins de \$35,000; 2. Que nos actions privilégiées se sont vendues au prix de \$75;

3. Que nos émissions d'actions et d'obligations (formant ensemble, au pair, \$3,000,000), sans parler du stock commun, rapporteront \$1,800,000 seulement, déduction faite du prix d'achat de nos terrains.

Nous offrons par les présentes d'établir à la satisfaction de MM. Marwick, Mitchell & Co., comptables-vérificateurs de réputation internationale, et de nos propres vérificateurs, MM. Hurlbut, Pelletier et Gravel:

1. Que l'évaluation de nos gisements de pierre est de \$121,650 depuis qu'ils ne sont plus taxés comme terre en culture à l'exemple de quelques-uns des plus beaux domaines de Notre-Dame-de-Grâce.

MISE EN DEMEURE

de la COMPAGNIE DE CIMENT NATIONALE au "FINANCIAL SERVICE, LIMITED"

COMPAGNIE DE CIMENT NATIONALE 90, rue St-Jacques, Montréal.

Messieurs: Votre agence de renseignements existe depuis 1920. Durant ces quatre années, vous vous êtes cognés sur des dizaines de "promotions" financières douteuses.

Dans une toute récente circulaire, distribuée au ballot de Halifax à Vancouver, — aux dépens de qui, on se le demande, car votre service ordinaire comprend à peine quelques centaines d'exemplaires, — vous affirmez ou donnez à entendre:

1. Que l'évaluation municipale de nos gisements de pierre est de moins de \$35,000; 2. Que nos actions privilégiées se sont vendues au prix de \$75;

3. Que nos émissions d'actions et d'obligations (formant ensemble, au pair, \$3,000,000), sans parler du stock commun, rapporteront \$1,800,000 seulement, déduction faite du prix d'achat de nos terrains.

Nous offrons par les présentes d'établir à la satisfaction de MM. Marwick, Mitchell & Co., comptables-vérificateurs de réputation internationale, et de nos propres vérificateurs, MM. Hurlbut, Pelletier et Gravel:

1. Que l'évaluation de nos gisements de pierre est de \$121,650 depuis qu'ils ne sont plus taxés comme terre en culture à l'exemple de quelques-uns des plus beaux domaines de Notre-Dame-de-Grâce.

2. Que les \$979,300 d'actions privilégiées vendues jusqu'ici ont rapporté en moyenne \$86.50 par action.

3. Que votre estimation du produit des actions et des obligations est inférieure de plusieurs centaines de mille piastres à la vérité.

Nous nous faisons également fort de prouver que vous avez sur tous ces points faussé la vérité ayant en votre possession des déclarations officielles ou autorisées que rien ne vous justifiait de mettre en doute, et à votre disposition, sur demande, le certificat de la municipalité intéressée.

Si notre preuve est jugée insuffisante en quoi que ce soit, nous ferons publier le jugement des vérificateurs dans les journaux, à nos frais.

Cette lettre vous est expédiée ce lundi 22 septembre sous pli postal recommandé. Nous attendons votre réponse jusqu'à jeudi 25 septembre à midi. Quelle qu'elle soit, nous nous engageons à la faire reproduire dans les journaux à nos frais, pour autant que MM. Marwick, Mitchell & Co. ne la jugeront pas étrangère à la question. Si vous ignorez notre mise en demeure ou que vous tentiez de l'éluder d'une façon quelconque, ou que, le débat lié sur le fond, notre preuve soit jugée concluante, le public appréciera les mobiles de votre campagne de dénigrement et saura quel qualifieur vous appliquez.

En attendant, nous donnons instructions à nos avocats, MM. Geoffroy, Geoffroy & Prud'homme, de vous poursuivre pour libelle. Ne connaissant pas vos moyens pécuniaires, et n'ayant d'autre but que de vous montrer au public sous votre vrai jour, nous avons fixé à \$500 seulement le montant de l'action. Chiffre modeste en vérité. Si toutefois vous souffriez de ne pas vouloir être vu, nous serons trop heureux de leur porter l'attention qu'ils méritent.

LA COMPAGNIE DE CIMENT NATIONALE



se peut que la position que vous cherchez depuis longtemps soit annoncée dans cette page

La Patrie

Montreal, Qué. ANNONCES CLASSIFIEES... Toutes les annonces doivent paraître sous la rubrique appropriée...

TARIF DES ANNONCES... Tarif quotidien par ligne pour insertions consécutives... Tarif hebdomadaire...

INDEX DE LA CLASSIFICATION... Les annonces individuelles sont classées dans des rubriques...

Index de la Classification... 1- Personnel, 2- Evénements (Mariages, etc.), 3- Avis d'assemblées de loges...

REPARATIONS—Stations de service... CANADIAN AUTO TOP CO. Fabrication de voitures de sport...

SERVICES D'AFFAIRES... Construction et entreprise... Services d'affaires offerts...

ANIMAUX... Animaux favoris... Chèvres, bestiaux, voitures...

MARCHANDISES... Articles à vendre... Attention! Cadres, 500 pour photographie...

FINANCES... Occasions d'affaires... REPARATIONS—Stations de service...

IMMEUBLES A LOUER... Maisons à louer... Maisons à louer, 2 étages, 12 pièces...

IMMEUBLES A VENDRE... Maisons à vendre... Maisons à vendre, 2 étages, 12 pièces...

AVIS... Perdu et trouvé... MONTRE dame or, bracelet en or...

AUTOMOBILES... Automobiles à vendre... FORD ETC. usages, Sedan Coupé...

REPARATIONS—Stations de service... DOMINION Auto Body and Radiator Co. Réparations de carrosserie...

SERVICES D'AFFAIRES

Brevets d'invention 28k... PIGEON & LYMBURNER 83 rue Craigmont, 4441 Power, Montréal...

REPARATIONS — Repolissage 20... GRAMOPHONES HOPKIN. Nous faisons toutes sortes de réparations...

EMPLOIS... Femmes demandées 32... OUVRIERES à la machine à tisser...

TERMES FACILES... OUVERT TOUT LES SOIRS... DEUX MAGASINS... LEGAIRE AUTOMOBILE & SUPPLY CO. LIMITED.

Garages—Autos à louer—Taxis 14... GARAGE D'AUTO—410 à 412 50 rue McGill, auto Renault Shop...

Motocycles et bicyclettes 15... NOUS AVONS TOUJOURS des motocyclettes usagées ou neuves...

REPARATIONS—Stations de service 16... CANADIAN AUTO TOP CO. Fabrication de voitures de sport...

SERVICES D'AFFAIRES... Construction et entreprise 19... ACTIN & BRENDENBERG LEE—Experts en mensurage, pose de briques...

ANIMAUX... Animaux favoris 47... Chevaux, bestiaux, voitures 48... DOUBLES et simples carrosses flânes...

MARCHANDISES... Articles à vendre 51... ATTENTION! Cadres, 500 pour photographie...

FINANCES... Occasions d'affaires 39... REPARATIONS—Stations de service...

IMMEUBLES A LOUER... Maisons à louer... Maisons à louer, 2 étages, 12 pièces...

IMMEUBLES A VENDRE... Maisons à vendre... Maisons à vendre, 2 étages, 12 pièces...

AVIS... Perdu et trouvé... MONTRE dame or, bracelet en or...

AUTOMOBILES... Automobiles à vendre... FORD ETC. usages, Sedan Coupé...

REPARATIONS—Stations de service... DOMINION Auto Body and Radiator Co. Réparations de carrosserie...

IMMEUBLES A LOUER

Place d'affaires à louer 75... ARRIBERIE de magasin avec commodité et aménagement faciles...

Maisons à louer 77... AVE MADISON, 127—Très moderne, 7 pièces, lavatoire, chauffage central...

MARCHANDISES... Machines et outils 61... UNE BOULIÈRE à vendre 30 m de pression 85 lbs. complète avec grilles...

ANIMAUX... Animaux favoris 47... Chevaux, bestiaux, voitures 48... DOUBLES et simples carrosses flânes...

MARCHANDISES... Articles à vendre 51... ATTENTION! Cadres, 500 pour photographie...

FINANCES... Occasions d'affaires 39... REPARATIONS—Stations de service...

IMMEUBLES A LOUER... Maisons à louer... Maisons à louer, 2 étages, 12 pièces...

IMMEUBLES A VENDRE... Maisons à vendre... Maisons à vendre, 2 étages, 12 pièces...

AVIS... Perdu et trouvé... MONTRE dame or, bracelet en or...

AUTOMOBILES... Automobiles à vendre... FORD ETC. usages, Sedan Coupé...

REPARATIONS—Stations de service... DOMINION Auto Body and Radiator Co. Réparations de carrosserie...

IMMEUBLES A LOUER... Maisons à louer... Maisons à louer, 2 étages, 12 pièces...

IMMEUBLES A VENDRE... Maisons à vendre... Maisons à vendre, 2 étages, 12 pièces...

AVIS... Perdu et trouvé... MONTRE dame or, bracelet en or...

AUTOMOBILES... Automobiles à vendre... FORD ETC. usages, Sedan Coupé...

REPARATIONS—Stations de service... DOMINION Auto Body and Radiator Co. Réparations de carrosserie...

IMMEUBLES A LOUER

Maisons à louer 77... BUREAU et placers de bureau 77... BOULEVARD ROSEMONT, coin Chabot...

Maisons à louer 77... AVE MADISON, 127—Très moderne, 7 pièces, lavatoire, chauffage central...

MARCHANDISES... Machines et outils 61... UNE BOULIÈRE à vendre 30 m de pression 85 lbs. complète avec grilles...

ANIMAUX... Animaux favoris 47... Chevaux, bestiaux, voitures 48... DOUBLES et simples carrosses flânes...

MARCHANDISES... Articles à vendre 51... ATTENTION! Cadres, 500 pour photographie...

FINANCES... Occasions d'affaires 39... REPARATIONS—Stations de service...

IMMEUBLES A LOUER... Maisons à louer... Maisons à louer, 2 étages, 12 pièces...

IMMEUBLES A VENDRE... Maisons à vendre... Maisons à vendre, 2 étages, 12 pièces...

AVIS... Perdu et trouvé... MONTRE dame or, bracelet en or...

AUTOMOBILES... Automobiles à vendre... FORD ETC. usages, Sedan Coupé...

REPARATIONS—Stations de service... DOMINION Auto Body and Radiator Co. Réparations de carrosserie...

IMMEUBLES A LOUER... Maisons à louer... Maisons à louer, 2 étages, 12 pièces...

IMMEUBLES A VENDRE... Maisons à vendre... Maisons à vendre, 2 étages, 12 pièces...

AVIS... Perdu et trouvé... MONTRE dame or, bracelet en or...

AUTOMOBILES... Automobiles à vendre... FORD ETC. usages, Sedan Coupé...

REPARATIONS—Stations de service... DOMINION Auto Body and Radiator Co. Réparations de carrosserie...

Le Monde Suit Ceux qui Mènent... On regarde avec envie ceux qui ont du succès. On s'étonne parfois de ce succès légitime, qui toujours ne tient qu'à un début très humble.

Tout dépend du commencement et souvent ce commencement est une simple annonce classifiée dans la Patrie.

Qui vous dit que votre opportunité à vous, n'est pas dans une annonce classifiée.

Ayez, dès le début l'idée d'avoir recours aux annonces classifiées. Saisissez l'occasion en lisant les annonces, et, s'il faut, annoncez vous-même, le résultat en sera plus expéditif. Il sera, de plus, décisif.

Les annonces classifiées A-B-C. Toujours les mêmes—en service. Toujours différentes en occasions.

Classe d'enseignement locales 43... Avez les meilleurs professeurs. Programme complet, approuvé par le conseil d'Instruction Publique.

Enseignement privé 45... ALFRED LAIBREITE—Planète annonce l'ouverture de son école le 15 septembre.

ANIMAUX... Animaux favoris 47... Chevaux, bestiaux, voitures 48... DOUBLES et simples carrosses flânes...

MARCHANDISES... Articles à vendre 51... ATTENTION! Cadres, 500 pour photographie...

FINANCES... Occasions d'affaires 39... REPARATIONS—Stations de service...

IMMEUBLES A LOUER... Maisons à louer... Maisons à louer, 2 étages, 12 pièces...

IMMEUBLES A VENDRE... Maisons à vendre... Maisons à vendre, 2 étages, 12 pièces...

AVIS... Perdu et trouvé... MONTRE dame or, bracelet en or...

AUTOMOBILES... Automobiles à vendre... FORD ETC. usages, Sedan Coupé...

REPARATIONS—Stations de service... DOMINION Auto Body and Radiator Co. Réparations de carrosserie...

IMMEUBLES A LOUER... Maisons à louer... Maisons à louer, 2 étages, 12 pièces...

IMMEUBLES A LOUER... Maisons à louer... Maisons à louer, 2 étages, 12 pièces...

IMMEUBLES A LOUER... Maisons à louer... Maisons à louer, 2 étages, 12 pièces...

IMMEUBLES A LOUER... Maisons à louer... Maisons à louer, 2 étages, 12 pièces...

IMMEUBLES A LOUER... Maisons à louer... Maisons à louer, 2 étages, 12 pièces...

IMMEUBLES A LOUER... Maisons à louer... Maisons à louer, 2 étages, 12 pièces...

IMMEUBLES A LOUER... Maisons à louer... Maisons à louer, 2 étages, 12 pièces...

IMMEUBLES A LOUER... Maisons à louer... Maisons à louer, 2 étages, 12 pièces...

IMMEUBLES A LOUER... Maisons à louer... Maisons à louer, 2 étages, 12 pièces...

IMMEUBLES A LOUER... Maisons à louer... Maisons à louer, 2 étages, 12 pièces...

IMMEUBLES A LOUER... Maisons à louer... Maisons à louer, 2 étages, 12 pièces...

IMMEUBLES A LOUER... Maisons à louer... Maisons à louer, 2 étages, 12 pièces...

IMMEUBLES A LOUER... Maisons à louer... Maisons à louer, 2 étages, 12 pièces...

IMMEUBLES A LOUER... Maisons à louer... Maisons à louer, 2 étages, 12 pièces...

IMMEUBLES A LOUER... Maisons à louer... Maisons à louer, 2 étages, 12 pièces...

IMMEUBLES A LOUER... Maisons à louer... Maisons à louer, 2 étages, 12 pièces...

IMMEUBLES A LOUER... Maisons à louer... Maisons à louer, 2 étages, 12 pièces...

Transactions immobilières... Rue Harvard, No 422, maison en bois et briques... Rue Joliette, Nos 477 à 481, maison en bois et briques...

LE PROCES DE SMITH PREND FIN CE MATIN

Le comptable de la Home Bank n'a-t-il fait que son devoir?

LES PLAIDOIRIES

TORONTO, 23. (Presse canadienne). — C'est aujourd'hui que se terminera le procès d'Ocean Smith, comptable en chef de la Home Bank, accusé, en vertu de la loi des Banques, d'avoir fait de faux rapports au gouvernement fédéral.

Les témoignages se sont terminés hier matin et l'avocat D. L. McCarthy a fini sa plaidoirie devant le juge Coatsworth, Gordon Shaver, avocat de la défense, a commencé son plaidoyer hier après-midi et doit le terminer aujourd'hui.

Une fois le procès de Smith terminé le tribunal prendra en mains celui de Sydney Jones, vérificateur en chef de la Home Bank, qui est aussi accusé d'avoir fait de faux rapports au ministre des finances à Ottawa.

Hier, à la fin du procès, Smith, contre-interrogé par l'avocat de la Couronne Mc McCarthy, a dit qu'il ne savait rien des appropriations faites par la banque pour de gros prêts à certaines compagnies. S'il en a fait allusion dans ses rapports au gouvernement il n'avait fait que suivre les instructions du général. Il ne s'est pas non plus enquis de la valeur des garanties collatérales données par ces compagnies, se contentant de s'en assurer seulement par les livres de la banque et transmettant ces chiffres au gouvernement.

Le témoignage de Smith s'est terminé à onze heures hier matin et la plaidoirie de McCarthy était terminée à midi.

L'avocat de la couronne a prétendu que l'accusé avait délibérément enfreint la loi des banques en ne s'assurant pas de la véritable condition de la banque dans ses rapports au ministre des finances. Comme comptable, continua l'avocat, il devait servir de protection entre la banque et le public, mais tout ce qu'il fit fut de se fier simplement sur les entrées dans les livres. L'avocat prétendit donc que Smith avait manqué à son devoir.

LES OBSEQUES DE Mme A. CLARKE

Hier matin ont eu lieu à 8 h 30 en l'église de Saint-Patrice, les funérailles de Mme A. Clarke décédée vendredi matin à sa résidence No 123 Craig est.

Conduisaient le deuil: E. Clarke, son fils; J. McKenney, Martin Kelly, Ernest-Mercier, Antonio Hott, Charles Mercier, Léon Mercier, William Tapley, Alexandre Goyette, L. Acott, James O'Keefe, Frank Johnson, Edouard Bouchard, Bernard Tansley, Tancred Jetté, F. H. Morin, Henri Beauchamp, W. G. Cool, J. C. Walsh, Jos. Hotté, Eugène Hotté, Louis Lafond, Arthur Hotté, George Sloan, C. C. Caty, John O'Connor, Frank Macgor, Ben Drolet, Charles Chartrand, Albert Dansereau, James Cannon, Edouard Prédette, Albert Jetté, T. Laberge, Almond Gosselin, E. A. Corcoran, le Dr. O. Brault, Désiré Sontaines, M. J. Rioux, John Thomas, Albert Sarraut, Pierre Charlebois, E. Dupré, Hartava Lafoie, E. A. Gunning, J. Percy, Charles Mayer, Arthur E. Jobin et un grand nombre d'autres.

La levée du corps fut présidée par M. l'abbé G. J. McShane, curé et le service qui fut chanté par l'abbé Grosjean, assisté des abbés J. O'Reilly et Guilfovan comme diacre et sous-diacre.

La chorale exécuta la messe de Pâques, sous la direction de M. P. J. Shaw, maître de Chapelle et organiste. Les solistes étaient: E. J. Honrapon, S. Alario et W. Murphy.

L'inhumation eut lieu au cimetière de la Côte des Neiges.

L'hon. David assistait à l'ouverture des cours Hier matin à l'Université de Montréal, les professeurs Sergent, Ribadeau-Dumas et Bordet ont été reçus par M. le doyen de la Faculté de Médecine le Dr L. de L. Harwood et les membres de l'exécutif, les docteurs Pariseau et Mignault, M. le Dr Martin, doyen de la faculté de Médecine de l'Université McGill est venu saluer les professeurs et l'honorable M. David, secrétaire de la Province assistait à la première séance.

LES MINERAUX DU CANADA A L'EXPOSITION DE WEMBLEY



Dans cette salle du pavillon canadien à l'exposition de Wembley, en Angleterre, se trouvaient rassemblés tous les minéraux qui se trouvent dans le sol canadien depuis le plus vulgaire minéral jusqu'à l'or le plus précieux.

LA POLITIQUE DE LA FRANCE

Une importante déclaration du ministre de la justice, M. Renoult.

POUR LA PAIX

LYONS, 23. — M. René Renoult, ministre de la justice, a prononcé un discours exposant la politique du gouvernement, qui tend au rétablissement de la paix définitive avec l'aide de la Société des Nations. «Mais, jusqu'à ce moment, dit-il, nous devons maintenir intactes la force militaire, les alliances et les ententes qui sont des nécessités vitales.»

En ce qui concerne la politique intérieure, le ministre de la justice a déclaré que le respect absolu des croyances n'exige pas que la France ait un ambassadeur auprès du Vatican, ni un régime de faveur pour les écoles libres au détriment de l'école publique.

Le gouvernement a pour fin essentielle la justice sociale qui sera son guide pour l'établissement de l'état des fonctionnaires, le droit syndical étant distinct du droit de grève; pour la recherche de l'équilibre budgétaire, et de l'amélioration des finances, par la pleine application de l'impôt sur le revenu et l'allègement des impôts sur la consommation pour l'établissement du réseau d'assurances mettant les travailleurs à l'abri des profiteurs, et pour assurer aux fonctionnaires des salaires équitables, en rapport avec le coût de l'existence.

HOMMAGE A LA FRANCE

PARIS, 23. — La "Gazette de Francfort" constate que la "France est à la tête du pacifisme réaliste" et elle rend hommage à M. Herriot à qui ce résultat est dû.

LES DEGATS DU CYCLONE AU WISCONSIN

On craint que le nombre des morts s'élève à trente-trois.

INONDATION

S.-PAUL, Minn., 23. — A mesure que les communications se rétablissent, arrivent des nouvelles sur la terrible tempête de dimanche dans le Wisconsin. A midi, le nombre des pertes de vie était de trente-trois. Les morts se comptent par centaines et les dégâts étaient considérables.

Les morts ont été enregistrés en différentes régions. Certains districts sont encore isolés à cause de la rupture des fils télégraphiques et téléphoniques. On craint par conséquent que le nombre des morts soit encore plus élevé lorsque les communications seront rétablies et qu'on saura toute l'étendue du désastre.

On mande que la tempête a fait 21 morts dans la partie ouest du comté de Clark, près de Thorp. Dans les autres villes, les pertes de vie sont les suivantes: Ashland, 5; Couderay, 2; Rhineland, 3; Milwaukee, 1.

Plus d'une centaine de maisons furent envahies entourées d'eau. La crue inonda plusieurs parties de la ville. Personne n'a perdu la vie au premières nouvelles. Des équipes de sauvetage organisées à la hâte et travaillant avec célérité ont retiré plusieurs personnes des maisons.

Il est tombé plus de quatre pouces et demi de pluie en deux heures, mais le temps s'éclaircit pendant la journée et l'eau du ruissseau se retira.

L'HON. M. NICOL ET M. HUNT FONT UNE TOURNEE POLITIQUE

SHERBROOKE, 23. — L'honorable M. Nicol et M. A.-B. Hunt, députés de Compton au local et au fédéral respectivement, continuent de faire la visite de leur comté.

La semaine dernière, l'hon. M. Nicol a visité le canton de Compton, en compagnie de M. Barrette, ingénieur du département de la colonisation, du maire et du secrétaire, M. Broderick, ainsi que de M. Bureau, conseiller municipal, afin de constater par lui-même l'étendue des dégâts causés par l'inondation dans le comté de Compton.

M. Nicol a ensuite fait une visite au canton d'Eaton et à Sawyer, grièvement blessés.

ville, puis il a conduit l'inspecteur à Saint-Isidore d'Auckland, où l'inondation a aussi endommagé des chemins et des ponts. M. le maire E. W. Poulin, de Saint-Isidore, a fait voir l'état de choses qui existe dans sa paroisse, et il est probable que la paroisse recevra l'aide nécessaire pour la réparation de ses chemins et de ses ponts.

M. A.-B. Hunt, de son côté, a visité Saint-Marc, et était présent à la récente exposition scolaire qui a eu lieu à cet endroit.

EXPLOSION SUR UN NAVIRE

HAIFA, 23. — Des dépeches du vapeur "Lithuania", qui a secouru l'équipage du navire-citron "Ivor", incendié hier soir à la hauteur de l'île au Sablé, mandent que deux marins de "Ivor" ont été grièvement blessés.

Advertisement for Hills & Underwood London Dry Gin, featuring a portrait of a man and the text: 'Depuis 1762 — Pendant plus de 160 Ans HILLS & UNDERWOOD LONDON DRY GIN Le Gin que vous redemanderez 1/2 la Bouteille'.

L'ALLEMAGNE POSERA SES CONDITIONS

Pour faire partie de la Société des Nations, dit M. Marx.

LE COMMERCE

BERLIN, 23. — Au congrès du parti catholique badou réuni à Radolfzell, le chancelier Marx prononça un discours enviaement favorablement l'entrée de l'Allemagne dans la S. D. N.

Il déclara que l'Allemagne ne pourra solliciter son admission dans la Société des nations qu'à la condition d'être reconnue comme une grande puissance, conserver sa liberté et que ses demandes légitimes soient satisfaites.

«Je ne sais pas», ajouta le chancelier, si demain le cabinet du Reich se décidera affirmativement, mais je suis sûr que pour plusieurs raisons il est en faveur de cette démarche.»

OPINION CONTRAIRE

MUNICH, 23. — Parlant à Trudenhäuser à une réunion des associations patriotiques, Herr Hold a désapprouvé l'entrée de l'Allemagne dans la Société des nations, car cela équivaudrait de la part de l'Allemagne à sanctionner le traité de Versailles.

LE COMMERCE SOUFFRE

BERLIN, 23. — Au congrès des Chambres de commerce extérieur, M. Ham s'est plaint de ce qu'un trop grand nombre de pays ferment les frontières aux produits allemands, mais, dit-il, l'idée de la communauté des nations triomphera et l'exécution des réparations obligera les pays à modifier leur attitude à l'égard de l'Allemagne.

SIX IMMIGRANTS ITALIENS ONT ETE DEPORTES A QUEBEC

QUEBEC, 22. (Du correspondant de la "Patrie"). — Six immigrants italiens, qui avaient tenté de se faire admettre au pays en trompant les agents d'immigration, ont vu leur tentative échouer et ont été déportés le 21, sur l'Andania. Les immigrants en question étaient venus au pays sur les investigations d'un agent peu scrupuleux qui leur avait garanti leur entrée au pays à la condition qu'ils lui payassent une certaine somme d'argent et qu'ils exécutassent ses instructions à la lettre. C'est ce qu'ils firent, mais ils avaient compté sans la vigilance des officiers de l'immigration. L'agent leur avait dit de déclarer qu'ils formaient partie de l'équipage d'un navire italien qu'ils allaient rejoindre à Montréal. Les inspecteurs s'informeront à Montréal et apprennent que le navire mentionné n'existait que dans leur imagination. De là l'ordre de déportation qui fut exécuté hier.

Etonnantes Révélations faites par le Vérificateur de moteur Wasson

Il démontra à un homme qu'en employant une huile épaisse non appropriée à son moteur, il obtenait 10 h.p., livrés à ses roues d'arrière tandis qu'en employant l'huile Havoline de consistance moyenne, une qualité améliorée et appropriée à son moteur, celui-ci développa 31 h.p.

Il montra à un autre qu'en négligeant de nettoyer son carter fréquemment, la vieille huile était affaiblie de 20%, contribuant à étouffer la force motrice et avait diminué l'efficacité du moteur à 28 h.p. Une huile fraîche la fit remonter jusqu'à 49 h.p.

D'autres épreuves ont démontré que les essieux d'arrière étaient hors d'alignement, les lames des freins trop serrées, les cames des arbres de couche mal disposées, etc. Ces défauts faisaient perdre inutilement la force motrice.

Eprouvez la Force de Votre Auto. GRATUITS

C'est votre dernière Chance cette Semaine

Le vérificateur de moteur Wasson sera transporté hors de la ville dans le cours de la semaine prochaine. Jamais auparavant avez-vous eu cette excellente occasion de trouver par où votre auto perd de sa force motrice. Peut-être n'aurez-vous pas cette chance de longtemps. Rendez-vous chez tout marchand d'huile Havoline et faites remplir votre carter d'huile Havoline. Vous obtiendrez un coupon vous donnant droit à cette épreuve gratuite.

Le Vérificateur de Moteur Wasson se trouve actuellement à la Montreal Services & Sales Limited 652 rue Dorchester, Ouest LAMONTAGNE LIMITEE



Quel pourcentage ajoutez-vous chaque année? ---par Longue Distance

Dans les dix dernières années l'augmentation dans le nombre des téléphones en Québec et Ontario a été de plus de 115 pour cent.

Chaque année, par conséquent, les abonnés ont reçu un boni de 11% en opportunités de faire plus de ventes par téléphone Local et de Longue Distance.

Ce marché qui s'agrandit rapidement devient de plus en plus profitable aux marchands qui le cultivent systématiquement.

Ajoutez-vous 11% au nombre de vos clients chaque année?

Pourquoi ne pas faire un effort sérieux de vendre par téléphone?

F. G. WEBBER Gérant.



CHAQUE NOUVEL ABONNE AJOUTE A LA VALEUR DE VOTRE TELEPHONE

Large advertisement for Guinness Gold Cigarettes, featuring the text: 'CIGARETTES Guinness Gold Renommée Universelle OGDEN'S LIVERPOOL 20 pour 12 25 pour 15'.

# DES ETIQUES EN FRANÇAIS A WEMBLEY

### A propos d'un malentendu au sujet de l'emploi du français. — Montréal a perdu une occasion de se faire annoncer.

#### PARIS EST AUX ETRANGERS

PARIS, 1er septembre. (CER) spécialement pour la "Patrie". — Les journalistes parisiens qui ont visité l'exposition de l'Empire britannique à Wembley, ont toujours prétendu que le Canada français occupait le deuxième rang.

D'abord ce fut une critique publiée dans l'un des plus grands journaux de France sur l'absence de cartes descriptives françaises dans les différents départements du pavillon canadien. L'honorable Mackenzie King a donné quelques renseignements à ce sujet au cours de la dernière session fédérale et le correspondant de la "Patrie" en a obtenu d'autres sur place. Les journalistes français impatientes de visiter l'exposition britannique se sont rendus à Wembley dès les premiers jours avant que l'installation soit terminée. Il est vrai que dans le temps il n'y avait pas de descriptions françaises mais le ont publié leurs articles sans prendre de renseignements auprès de ceux qui auraient pu expliquer toute l'affaire.

M. J.-O. Turcotte qui a chargé de la partie française de l'exposition, qui est aussi l'architecte et le directeur de l'exposition canadienne, depuis plusieurs années, a donné bien avant l'ouverture de l'exposition, une commande pour des étiquettes françaises afin que les produits du Canada, agricole, industriel et autres, soient exposés au public de la manière la plus favorable. Malheureusement les ateliers typographiques de Londres ne sont pas comme ceux de la "Patrie", on ne peut exécuter parfaitement et rapidement des ouvrages dans plus d'une langue.

Aucune imprimerie de Londres n'était outillée pour faire ce travail en français et il a fallu faire venir du "caractère" de Paris. Comme résultat la commande du commissaire canadien a été considérablement retardée et ne fut remplie qu'après la première visite des journalistes français. Depuis tout est rentré dans un ordre parfait au point de vue des deux langues en ce qui concerne l'administration de l'exposition. Cette dernière n'a jamais été à blâmer, ayant fait tout ce qu'elle devait être sous ce rapport.

Il est vrai cependant que la province de Québec n'occupe pas une place en vue de l'exposition de Wembley. Le commissaire canadien a été considéré comme retardé et ne fut rempli qu'après la première visite des journalistes français. Depuis tout est rentré dans un ordre parfait au point de vue des deux langues en ce qui concerne l'administration de l'exposition. Cette dernière n'a jamais été à blâmer, ayant fait tout ce qu'elle devait être sous ce rapport.

## DEUX COURS DE PERFECTIONNEMENT A L'UNIVERSITE

### Les conférences des professeurs Emile Sergent et L. Ribadeau-Dumas.

#### La tuberculose.

L'université de Montréal, faculté de médecine, nous communique le programme du cours de perfectionnement sur la tuberculose que monseigneur le professeur Emile Sergent, de la faculté de médecine de Paris, donnera à partir du 23 septembre, 1924.

I.—La lutte contre la tuberculose. Son organisation sociale. Ses bases scientifiques et cliniques.

II.—Evolution clinique générale de la tuberculose.

III.—Classification des formes de la tuberculose pulmonaire, chez l'adulte et chez l'adolescent. Exposé général des principaux types anatomocliniques.

IV.—Les éléments généraux du diagnostic.—Diagnostic de présomption.—La recherche du bacille et le diagnostic positif ou de nature.—La tuberculose fermée et le diagnostic de présomption.

V.—Les signes fonctionnels et généraux.—Leur valeur dans le diagnostic différentiel et dans le diagnostic de présomption.

VII.—Les signes de localisation.

—Principes et bases du diagnostic de localisation.—Signes indirects.—Signes directs.—Signes physiques et signes radiologiques.

VIII.—Le diagnostic d'évolution et les éléments du pronostic.

IX.—Principes généraux de prophylaxie et de thérapeutique.

Ce programme sera réalisé en cinq conférences par monseigneur le Dr M. Berdet, chef de clinique de monseigneur le professeur Sergent, sur les sujets suivants: Syphilis et Tuberculose.—Recherche du bacille de Koch.—Réactions humorales.—Tuberculo-réaction.—Pneumothorax artificiel.

Le programme qui suit est celui des conférences sur les maladies du premier âge données par le docteur L. Ribadeau-Dumas, de Paris:

I.—La mortalité infantile.

II.—Le nourrisson.—Croissance normale.—Signes généraux de santé et de maladie.

III.—Les troubles digestifs du nourrisson.

IV.—La dyspepsie des nourrissons.

V.—L'infantisme.—Les atrophies infantiles.

VI.—Régimes et diététique dans les maladies de la première enfance.

VII.—Prophylaxie des infections de la première enfance.

VIII.—La tuberculose du nourrisson.

IX.—L'hérodé-aphyllis précoce.

XX.—Les applications de la médecine sociale au nourrisson.

## LE PROGRAMME DU CONGRES DE L'AGRICULTURE

### Il sera tenu à Québec les 1er et 2 octobre prochains.

#### SUJETS A L'ETUDE

On vient de publier le programme du congrès agricole qui se tiendra à Québec les 1er et 2 octobre prochains. En voici les grandes lignes:

MERcredi, 1er OCTOBRE

8 h.—Messe à l'église St-Jean-Baptiste, rue St-Jean, sermon de circonstance par Mgr Laberge.

9 h.—Rassemblement des congressistes à la salle Loyola, 33 rue d'Autouil. Inscription des congressistes, identification des délégués officiels.

10 h.—Rapport du président du Comité central d'organisation, M. Adolphe Lalonde.

10 h 45.—Election du président du Congrès, d'un secrétaire officiel et des comités des résolutions. Règlement pour la conduite du Congrès.

11 h.—Ouverture du Congrès et réception des invités.

12 h.—Temps libre. Vérification des certificats de chemins de fer.

Séance de l'après-midi, 1er octobre

1 h 45.—Exposé de la situation de l'agriculture dans la province, par les congressistes. Discussion libre.

2 h 30.—Enseignement agricole.—Rapporteur, Paul Boucher. Discussion. Résolution.

5 h.—Crédit agricole. Rapporteur, Oscar Gatinou. Discussion. Résolution.

6 h 30.—Temps libre. Vérification des certificats de chemins de fer.

Séance du soir—1er octobre

8 h.—Production et commerce des produits agricoles. Rapporteur, Discussion. Résolutions.

JEUDI, 2 OCTOBRE

Séance du matin

9 h.—Taxe de la voirie. Rapporteur, Petrus Fortier. Discussion. Résolution.

10 h.—Colonisation. Rapporteur, Amédée Denaut. Discussion. Résolution.

11 h.—Démonstration au monument Hébert. Allocution de Louis Couillard.

## LES PRODUITS DE LA LAITERIE CANADIENNE A WEMBLEY

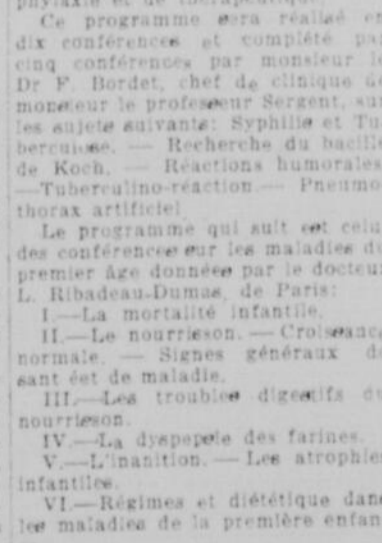

Cet étalage harmonique nous montre, condensés, tous les produits de la laiterie canadienne à l'exposition de l'Empire britannique qui s'est tenue à Wembley, en Angleterre, au cours de l'été. Dans un coin, on voit les grosses meules de fromage.

de la première voiture française construite en grande série. On y trouve également quelques boutiques entre autres celle d'un coiffeur. Le plus fort revenu de l'ancien hôtel parisien, devenu la propriété du Canada, semble être l'enseignement technique. Les hommes d'affaires sont convaincus que le placement finira par payer. Il sera avantageux mais plus tard. Pour le moment il faudrait le louer pour des bureaux ou des magasins à des personnes qui se chargeraient de faire les réparations nécessaires. Ce serait la meilleure solution du problème.

SS. "EMPIRE OF SCOTLAND"

De Québec, mercredi, 24 septembre

L'"Empire of Scotland" partira de Québec, le mercredi, 24 septembre. Les passagers, qui ont fait leurs réserves sur ce navire seront accommodés au Montréal à Québec, par le train régulier No 355 du Pacifique Canadien qui quitte la gare Windsor à 11.30 heures p.m., le mardi, 23 septembre, et par le train No 350 "La Frontenac" qui quitte la gare Windsor à 9 heures a.m. le mercredi, 24 septembre. Ces deux trains arrivent à la gare du Palais, Québec. Les wagons occupés par les voyageurs seront promptement transportés de la gare à l'embarcadere du navire dès leur arrivée à Québec.

## LE PROGRAMME DU CONGRES DE L'AGRICULTURE

### Il sera tenu à Québec les 1er et 2 octobre prochains.

#### SUJETS A L'ETUDE

On vient de publier le programme du congrès agricole qui se tiendra à Québec les 1er et 2 octobre prochains. En voici les grandes lignes:

MERcredi, 1er OCTOBRE

8 h.—Messe à l'église St-Jean-Baptiste, rue St-Jean, sermon de circonstance par Mgr Laberge.

9 h.—Rassemblement des congressistes à la salle Loyola, 33 rue d'Autouil. Inscription des congressistes, identification des délégués officiels.

10 h.—Rapport du président du Comité central d'organisation, M. Adolphe Lalonde.

10 h 45.—Election du président du Congrès, d'un secrétaire officiel et des comités des résolutions. Règlement pour la conduite du Congrès.

11 h.—Ouverture du Congrès et réception des invités.

12 h.—Temps libre. Vérification des certificats de chemins de fer.

Séance de l'après-midi, 1er octobre

1 h 45.—Exposé de la situation de l'agriculture dans la province, par les congressistes. Discussion libre.

2 h 30.—Enseignement agricole.—Rapporteur, Paul Boucher. Discussion. Résolution.

5 h.—Crédit agricole. Rapporteur, Oscar Gatinou. Discussion. Résolution.

6 h 30.—Temps libre. Vérification des certificats de chemins de fer.

Séance du soir—1er octobre

8 h.—Production et commerce des produits agricoles. Rapporteur, Discussion. Résolutions.

JEUDI, 2 OCTOBRE

Séance du matin

9 h.—Taxe de la voirie. Rapporteur, Petrus Fortier. Discussion. Résolution.

10 h.—Colonisation. Rapporteur, Amédée Denaut. Discussion. Résolution.

11 h.—Démonstration au monument Hébert. Allocution de Louis Couillard.

## LE QUESTIONNAIRE DE L'AGRICULTURE

Les travaux du congrès sont préparés par un questionnaire communiqué aux intéressés depuis plusieurs semaines, et dont voici le texte:

Nombre de cultivateurs qui ont abandonné leur terre depuis cinq ans.

Quelles sont les principales récoltes de la paroisse?

Quels sont les principaux produits animaux de la paroisse?

Sur quels marchés les cultivateurs écoulent-ils leurs principaux produits?

Quelles sont les principales industries agricoles et autres de la paroisse?

Quelles sont les industries qui

## LE QUESTIONNAIRE DE L'AGRICULTURE

On pourrait établir dans la région? Quelles sont les sociétés agricoles de la paroisse? Quels services ces sociétés rendent-elles aux cultivateurs? Quels sont les moyens de finance des cultivateurs de votre paroisse? Existe-t-il dans la paroisse une caisse populaire? Les cultivateurs seraient-ils favorables à l'établissement d'une caisse populaire? Quel est le taux des taxes municipales, scolaires et autres? Les cultivateurs sont-ils favorables à l'établissement d'une association professionnelle agricole indépendante? Quelle est la situation générale de l'agriculture dans la paroisse? Quelle est l'opinion des cultivateurs sur la production que l'on devrait adopter pour répondre à la demande des marchés étrangers et locaux, sur l'entrée dans le pays des produits agricoles étrangers, sur le crédit agricole, sur l'organisation du commerce des produits, les transports, la transformation,

## LE QUESTIONNAIRE DE L'AGRICULTURE

On pourrait établir dans la région? Quelles sont les sociétés agricoles de la paroisse? Quels services ces sociétés rendent-elles aux cultivateurs? Quels sont les moyens de finance des cultivateurs de votre paroisse? Existe-t-il dans la paroisse une caisse populaire? Les cultivateurs seraient-ils favorables à l'établissement d'une caisse populaire? Quel est le taux des taxes municipales, scolaires et autres? Les cultivateurs sont-ils favorables à l'établissement d'une association professionnelle agricole indépendante? Quelle est la situation générale de l'agriculture dans la paroisse? Quelle est l'opinion des cultivateurs sur la production que l'on devrait adopter pour répondre à la demande des marchés étrangers et locaux, sur l'entrée dans le pays des produits agricoles étrangers, sur le crédit agricole, sur l'organisation du commerce des produits, les transports, la transformation,

## LE QUESTIONNAIRE DE L'AGRICULTURE

On pourrait établir dans la région? Quelles sont les sociétés agricoles de la paroisse? Quels services ces sociétés rendent-elles aux cultivateurs? Quels sont les moyens de finance des cultivateurs de votre paroisse? Existe-t-il dans la paroisse une caisse populaire? Les cultivateurs seraient-ils favorables à l'établissement d'une caisse populaire? Quel est le taux des taxes municipales, scolaires et autres? Les cultivateurs sont-ils favorables à l'établissement d'une association professionnelle agricole indépendante? Quelle est la situation générale de l'agriculture dans la paroisse? Quelle est l'opinion des cultivateurs sur la production que l'on devrait adopter pour répondre à la demande des marchés étrangers et locaux, sur l'entrée dans le pays des produits agricoles étrangers, sur le crédit agricole, sur l'organisation du commerce des produits, les transports, la transformation,

## LE QUESTIONNAIRE DE L'AGRICULTURE

On pourrait établir dans la région? Quelles sont les sociétés agricoles de la paroisse? Quels services ces sociétés rendent-elles aux cultivateurs? Quels sont les moyens de finance des cultivateurs de votre paroisse? Existe-t-il dans la paroisse une caisse populaire? Les cultivateurs seraient-ils favorables à l'établissement d'une caisse populaire? Quel est le taux des taxes municipales, scolaires et autres? Les cultivateurs sont-ils favorables à l'établissement d'une association professionnelle agricole indépendante? Quelle est la situation générale de l'agriculture dans la paroisse? Quelle est l'opinion des cultivateurs sur la production que l'on devrait adopter pour répondre à la demande des marchés étrangers et locaux, sur l'entrée dans le pays des produits agricoles étrangers, sur le crédit agricole, sur l'organisation du commerce des produits, les transports, la transformation,

## LE QUESTIONNAIRE DE L'AGRICULTURE

On pourrait établir dans la région? Quelles sont les sociétés agricoles de la paroisse? Quels services ces sociétés rendent-elles aux cultivateurs? Quels sont les moyens de finance des cultivateurs de votre paroisse? Existe-t-il dans la paroisse une caisse populaire? Les cultivateurs seraient-ils favorables à l'établissement d'une caisse populaire? Quel est le taux des taxes municipales, scolaires et autres? Les cultivateurs sont-ils favorables à l'établissement d'une association professionnelle agricole indépendante? Quelle est la situation générale de l'agriculture dans la paroisse? Quelle est l'opinion des cultivateurs sur la production que l'on devrait adopter pour répondre à la demande des marchés étrangers et locaux, sur l'entrée dans le pays des produits agricoles étrangers, sur le crédit agricole, sur l'organisation du commerce des produits, les transports, la transformation,

## LE QUESTIONNAIRE DE L'AGRICULTURE

On pourrait établir dans la région? Quelles sont les sociétés agricoles de la paroisse? Quels services ces sociétés rendent-elles aux cultivateurs? Quels sont les moyens de finance des cultivateurs de votre paroisse? Existe-t-il dans la paroisse une caisse populaire? Les cultivateurs seraient-ils favorables à l'établissement d'une caisse populaire? Quel est le taux des taxes municipales, scolaires et autres? Les cultivateurs sont-ils favorables à l'établissement d'une association professionnelle agricole indépendante? Quelle est la situation générale de l'agriculture dans la paroisse? Quelle est l'opinion des cultivateurs sur la production que l'on devrait adopter pour répondre à la demande des marchés étrangers et locaux, sur l'entrée dans le pays des produits agricoles étrangers, sur le crédit agricole, sur l'organisation du commerce des produits, les transports, la transformation,

## LE QUESTIONNAIRE DE L'AGRICULTURE

On pourrait établir dans la région? Quelles sont les sociétés agricoles de la paroisse? Quels services ces sociétés rendent-elles aux cultivateurs? Quels sont les moyens de finance des cultivateurs de votre paroisse? Existe-t-il dans la paroisse une caisse populaire? Les cultivateurs seraient-ils favorables à l'établissement d'une caisse populaire? Quel est le taux des taxes municipales, scolaires et autres? Les cultivateurs sont-ils favorables à l'établissement d'une association professionnelle agricole indépendante? Quelle est la situation générale de l'agriculture dans la paroisse? Quelle est l'opinion des cultivateurs sur la production que l'on devrait adopter pour répondre à la demande des marchés étrangers et locaux, sur l'entrée dans le pays des produits agricoles étrangers, sur le crédit agricole, sur l'organisation du commerce des produits, les transports, la transformation,

## LE PROGRAMME DU CONGRES DE L'AGRICULTURE

### Il sera tenu à Québec les 1er et 2 octobre prochains.

#### SUJETS A L'ETUDE

On vient de publier le programme du congrès agricole qui se tiendra à Québec les 1er et 2 octobre prochains. En voici les grandes lignes:

MERcredi, 1er OCTOBRE

8 h.—Messe à l'église St-Jean-Baptiste, rue St-Jean, sermon de circonstance par Mgr Laberge.

9 h.—Rassemblement des congressistes à la salle Loyola, 33 rue d'Autouil. Inscription des congressistes, identification des délégués officiels.

10 h.—Rapport du président du Comité central d'organisation, M. Adolphe Lalonde.

10 h 45.—Election du président du Congrès, d'un secrétaire officiel et des comités des résolutions. Règlement pour la conduite du Congrès.

11 h.—Ouverture du Congrès et réception des invités.

12 h.—Temps libre. Vérification des certificats de chemins de fer.

Séance de l'après-midi, 1er octobre

1 h 45.—Exposé de la situation de l'agriculture dans la province, par les congressistes. Discussion libre.

2 h 30.—Enseignement agricole.—Rapporteur, Paul Boucher. Discussion. Résolution.

5 h.—Crédit agricole. Rapporteur, Oscar Gatinou. Discussion. Résolution.

6 h 30.—Temps libre. Vérification des certificats de chemins de fer.

Séance du soir—1er octobre

8 h.—Production et commerce des produits agricoles. Rapporteur, Discussion. Résolutions.

JEUDI, 2 OCTOBRE

Séance du matin

9 h.—Taxe de la voirie. Rapporteur, Petrus Fortier. Discussion. Résolution.

10 h.—Colonisation. Rapporteur, Amédée Denaut. Discussion. Résolution.

11 h.—Démonstration au monument Hébert. Allocution de Louis Couillard.

## LE QUESTIONNAIRE DE L'AGRICULTURE

Les travaux du congrès sont préparés par un questionnaire communiqué aux intéressés depuis plusieurs semaines, et dont voici le texte:

Nombre de cultivateurs qui ont abandonné leur terre depuis cinq ans.

Quelles sont les principales récoltes de la paroisse?

Quels sont les principaux produits animaux de la paroisse?

Sur quels marchés les cultivateurs écoulent-ils leurs principaux produits?

Quelles sont les principales industries agricoles et autres de la paroisse?

Quelles sont les industries qui

## LE QUESTIONNAIRE DE L'AGRICULTURE

On pourrait établir dans la région? Quelles sont les sociétés agricoles de la paroisse? Quels services ces sociétés rendent-elles aux cultivateurs? Quels sont les moyens de finance des cultivateurs de votre paroisse? Existe-t-il dans la paroisse une caisse populaire? Les cultivateurs seraient-ils favorables à l'établissement d'une caisse populaire? Quel est le taux des taxes municipales, scolaires et autres? Les cultivateurs sont-ils favorables à l'établissement d'une association professionnelle agricole indépendante? Quelle est la situation générale de l'agriculture dans la paroisse? Quelle est l'opinion des cultivateurs sur la production que l'on devrait adopter pour répondre à la demande des marchés étrangers et locaux, sur l'entrée dans le pays des produits agricoles étrangers, sur le crédit agricole, sur l'organisation du commerce des produits, les transports, la transformation,

## LE QUESTIONNAIRE DE L'AGRICULTURE

On pourrait établir dans la région? Quelles sont les sociétés agricoles de la paroisse? Quels services ces sociétés rendent-elles aux cultivateurs? Quels sont les moyens de finance des cultivateurs de votre paroisse? Existe-t-il dans la paroisse une caisse populaire? Les cultivateurs seraient-ils favorables à l'établissement d'une caisse populaire? Quel est le taux des taxes municipales, scolaires et autres? Les cultivateurs sont-ils favorables à l'établissement d'une association professionnelle agricole indépendante? Quelle est la situation générale de l'agriculture dans la paroisse? Quelle est l'opinion des cultivateurs sur la production que l'on devrait adopter pour répondre à la demande des marchés étrangers et locaux, sur l'entrée dans le pays des produits agricoles étrangers, sur le crédit agricole, sur l'organisation du commerce des produits, les transports, la transformation,

## LE QUESTIONNAIRE DE L'AGRICULTURE

On pourrait établir dans la région? Quelles sont les sociétés agricoles de la paroisse? Quels services ces sociétés rendent-elles aux cultivateurs? Quels sont les moyens de finance des cultivateurs de votre paroisse? Existe-t-il dans la paroisse une caisse populaire? Les cultivateurs seraient-ils favorables à l'établissement d'une caisse populaire? Quel est le taux des taxes municipales, scolaires et autres? Les cultivateurs sont-ils favorables à l'établissement d'une association professionnelle agricole indépendante? Quelle est la situation générale de l'agriculture dans la paroisse? Quelle est l'opinion des cultivateurs sur la production que l'on devrait adopter pour répondre à la demande des marchés étrangers et locaux, sur l'entrée dans le pays des produits agricoles étrangers, sur le crédit agricole, sur l'organisation du commerce des produits, les transports, la transformation,

## LE QUESTIONNAIRE DE L'AGRICULTURE

On pourrait établir dans la région? Quelles sont les sociétés agricoles de la paroisse? Quels services ces sociétés rendent-elles aux cultivateurs? Quels sont les moyens de finance des cultivateurs de votre paroisse? Existe-t-il dans la paroisse une caisse populaire? Les cultivateurs seraient-ils favorables à l'établissement d'une caisse populaire? Quel est le taux des taxes municipales, scolaires et autres? Les cultivateurs sont-ils favorables à l'établissement d'une association professionnelle agricole indépendante? Quelle est la situation générale de l'agriculture dans la paroisse? Quelle est l'opinion des cultivateurs sur la production que l'on devrait adopter pour répondre à la demande des marchés étrangers et locaux, sur l'entrée dans le pays des produits agricoles étrangers, sur le crédit agricole, sur l'organisation du commerce des produits, les transports, la transformation,

## LE QUESTIONNAIRE DE L'AGRICULTURE

On pourrait établir dans la région? Quelles sont les sociétés agricoles de la paroisse? Quels services ces sociétés rendent-elles aux cultivateurs? Quels sont les moyens de finance des cultivateurs de votre paroisse? Existe-t-il dans la paroisse une caisse populaire? Les cultivateurs seraient-ils favorables à l'établissement d'une caisse populaire? Quel est le taux des taxes municipales, scolaires et autres? Les cultivateurs sont-ils favorables à l'établissement d'une association professionnelle agricole indépendante? Quelle est la situation générale de l'agriculture dans la paroisse? Quelle est l'opinion des cultivateurs sur la production que l'on devrait adopter pour répondre à la demande des marchés étrangers et locaux, sur l'entrée dans le pays des produits agricoles étrangers, sur le crédit agricole, sur l'organisation du commerce des produits, les transports, la transformation,

## LE QUESTIONNAIRE DE L'AGRICULTURE

On pourrait établir dans la région? Quelles sont les sociétés agricoles de la paroisse? Quels services ces sociétés rendent-elles aux cultivateurs? Quels sont les moyens de finance des cultivateurs de votre paroisse? Existe-t-il dans la paroisse une caisse populaire? Les cultivateurs seraient-ils favorables à l'établissement d'une caisse populaire? Quel est le taux des taxes municipales, scolaires et autres? Les cultivateurs sont-ils favorables à l'établissement d'une association professionnelle agricole indépendante? Quelle est la situation générale de l'agriculture dans la paroisse? Quelle est l'opinion des cultivateurs sur la production que l'on devrait adopter pour répondre à la demande des marchés étrangers et locaux, sur l'entrée dans le pays des produits agricoles étrangers, sur le crédit agricole, sur l'organisation du commerce des produits, les transports, la transformation,

## LE QUESTIONNAIRE DE L'AGRICULTURE

On pourrait établir dans la région? Quelles sont les sociétés agricoles de la paroisse? Quels services ces sociétés rendent-elles aux cultivateurs? Quels sont les moyens de finance des cultivateurs de votre paroisse? Existe-t-il dans la paroisse une caisse populaire? Les cultivateurs seraient-ils favorables à l'établissement d'une caisse populaire? Quel est le taux des taxes municipales, scolaires et autres? Les cultivateurs sont-ils favorables à l'établissement d'une association professionnelle agricole indépendante? Quelle est la situation générale de l'agriculture dans la paroisse? Quelle est l'opinion des cultivateurs sur la production que l'on devrait adopter pour répondre à la demande des marchés étrangers et locaux, sur l'entrée dans le pays des produits agricoles étrangers, sur le crédit agricole, sur l'organisation du commerce des produits, les transports, la transformation,

## LE PROGRAMME DU CONGRES DE L'AGRICULTURE

### Il sera tenu à Québec les 1er et 2 octobre prochains.

#### SUJETS A L'ETUDE

On vient de publier le programme du congrès agricole qui se tiendra à Québec les 1er et 2 octobre prochains. En voici les grandes lignes:

MERcredi, 1er OCTOBRE

8 h.—Messe à l'église St-Jean-Baptiste, rue St-Jean, sermon de circonstance par Mgr Laberge.

9 h.—Rassemblement des congressistes à la salle Loyola, 33 rue d'Autouil. Inscription des congressistes, identification des délégués officiels.

10 h.—Rapport du président du Comité central d'organisation, M. Adolphe Lalonde.

10 h 45.—Election du président du Congrès, d'un secrétaire officiel et des comités des résolutions. Règlement pour la conduite du Congrès.

11 h.—Ouverture du Congrès et réception des invités.

12 h.—Temps libre. Vérification des certificats de chemins de fer.

Séance de l'après-midi, 1er octobre

1 h 45.—Exposé de la situation de l'agriculture dans la province, par les congressistes. Discussion libre.

2 h 30.—Enseignement agricole.—Rapporteur, Paul Boucher. Discussion. Résolution.

5 h.—Crédit agricole. Rapporteur, Oscar Gatinou. Discussion. Résolution.

6 h 30.—Temps libre. Vérification des certificats de chemins de fer.

Séance du soir—1er octobre

8 h.—Production et commerce des produits agricoles. Rapporteur, Discussion. Résolutions.

JEUDI, 2 OCTOBRE

Séance du matin

9 h.—Taxe de la voirie. Rapporteur, Petrus Fortier. Discussion. Résolution.

10 h.—Colonisation. Rapporteur, Amédée Denaut. Discussion. Résolution.

11 h.—Démonstration au monument Hébert. Allocution de Louis Couillard.

## LE QUESTIONNAIRE DE L'AGRICULTURE

Les travaux du congrès sont préparés par un questionnaire communiqué aux intéressés depuis plusieurs semaines, et dont voici le texte:

Nombre de cultivateurs qui ont abandonné leur terre depuis cinq ans.

Quelles sont les principales récoltes de la paroisse?

Quels sont les principaux produits animaux de la paroisse?

Sur quels marchés les cultivateurs écoulent-ils leurs principaux produits?

Quelles sont les principales industries agricoles et autres de la paroisse?

Quelles sont les industries qui

## LE QUESTIONNAIRE DE L'AGRICULTURE

On pourrait établir dans la région? Quelles sont les sociétés agricoles de la paroisse? Quels services ces sociétés rendent-elles aux cultivateurs? Quels sont les moyens de finance des cultivateurs de votre paroisse? Existe-t-il dans la paroisse une caisse populaire? Les cultivateurs seraient-ils favorables à l'établissement d'une caisse populaire? Quel est le taux des taxes municipales, scolaires et autres? Les cultivateurs sont-ils favorables à l'établissement d'une association professionnelle agricole indépendante? Quelle est la situation générale de l'agriculture dans la paroisse? Quelle est l'opinion des cultivateurs sur la production que l'on devrait adopter pour répondre à la demande des marchés étrangers et locaux, sur l'entrée dans le pays des produits agricoles étrangers, sur le crédit agricole, sur l'organisation du commerce des produits, les transports, la transformation,

## LE QUESTIONNAIRE DE L'AGRICULTURE

On pourrait établir dans la région? Quelles sont les sociétés agricoles de la paroisse? Quels services ces sociétés rendent-elles aux cultivateurs? Quels sont les moyens de finance des cultivateurs de votre paroisse? Existe-t-il dans la paroisse une caisse populaire? Les cultivateurs seraient-ils favorables à l'établissement d'une caisse populaire? Quel est le taux des taxes municipales, scolaires et autres? Les cultivateurs sont-ils favorables à l'établissement d'une association professionnelle agricole indépendante? Quelle est la situation générale de l'agriculture dans la paroisse? Quelle est l'opinion des cultivateurs sur la production que l'on devrait adopter pour répondre à la demande des marchés étrangers et locaux, sur l'entrée dans le pays des produits agricoles étrangers, sur le crédit agricole, sur l'organisation du commerce des produits, les transports, la transformation,

## LE QUESTIONNAIRE DE L'AGRICULTURE

On pourrait établir dans la région? Quelles sont les sociétés agricoles de la paroisse? Quels services ces sociétés rendent-elles aux cultivateurs? Quels sont les moyens de finance des cultivateurs de votre paroisse? Existe-t-il dans la paroisse une caisse populaire? Les cultivateurs seraient-ils favorables à l'établissement d'une caisse populaire? Quel est le taux des taxes municipales, scolaires et autres? Les cultivateurs sont-ils favorables à l'établissement d'une association professionnelle agricole indépendante? Quelle est la situation générale de l'agriculture dans la paroisse? Quelle est l'opinion des cultivateurs sur la production que l'on devrait adopter pour répondre à la demande des marchés étrangers et locaux, sur l'entrée dans le pays des produits agricoles étrangers, sur le crédit agricole, sur l'organisation du commerce des produits, les transports, la transformation,

## LE QUESTIONNAIRE DE L'AGRICULTURE

On pourrait établir dans la région? Quelles sont les sociétés agricoles de la paroisse? Quels services ces sociétés rendent-elles aux cultivateurs? Quels sont les moyens de finance des cultivateurs de votre paroisse? Existe-t-il dans la paroisse une caisse populaire? Les cultivateurs seraient-ils favorables à l'établissement d'une caisse populaire? Quel est le taux des taxes municipales, scolaires et autres? Les cultivateurs sont-ils favorables à l'établissement d'une association professionnelle agricole indépendante? Quelle est la situation générale de l'agriculture dans la paroisse? Quelle est l'opinion des cultivateurs sur la production que l'on devrait adopter pour répondre à la demande des marchés étrangers et locaux, sur l'entrée dans le pays des produits agricoles étrangers, sur le crédit agricole, sur l'organisation du commerce des produits, les transports, la transformation,

## LE QUESTIONNAIRE DE L'AGRICULTURE

On pourrait établir dans la région? Quelles sont les sociétés agricoles de la paroisse? Quels services ces sociétés rendent-elles aux cultivateurs? Quels sont les moyens de finance des cultivateurs de votre paroisse? Existe-t-il dans la paroisse une caisse populaire? Les cultivateurs seraient-ils favorables à l'établissement d'une caisse populaire? Quel est le taux des taxes municipales, scolaires et autres? Les cultivateurs sont-ils favorables à l'établissement d'une association professionnelle agricole indépendante? Quelle est la situation générale de l'agriculture dans la paroisse? Quelle est l'opinion des cultivateurs sur la production que l'on devrait adopter pour répondre à la demande des marchés étrangers et locaux, sur l'entrée dans le pays des produits agricoles étrangers, sur le crédit agricole, sur l'organisation du commerce des produits, les transports, la transformation,

## LE QUESTIONNAIRE DE L'AGRICULTURE

On pourrait établir dans la région? Quelles sont les sociétés agricoles de la paroisse? Quels services ces sociétés rendent-elles aux cultivateurs? Quels sont les moyens de finance des cultivateurs de votre paroisse? Existe-t-il dans la paroisse une caisse populaire? Les cultivateurs seraient-ils favorables à l'établissement d'une caisse populaire? Quel est le taux des taxes municipales, scolaires et autres? Les cultivateurs sont-ils favorables à l'établissement d'une association professionnelle agricole indépendante? Quelle est la situation générale de l'agriculture dans la paroisse? Quelle est l'opinion des cultivateurs sur la production que l'on devrait adopter pour répondre à la demande des marchés étrangers et locaux, sur l'entrée dans le pays des produits agricoles étrangers, sur le crédit agricole, sur l'organisation du commerce des produits, les transports, la transformation,

## LE QUESTIONNAIRE DE L'AGRICULTURE

On pourrait établir dans la région? Quelles sont les sociétés agricoles de la paroisse? Quels services ces sociétés rendent-elles aux cultivateurs? Quels sont les moyens de finance des cultivateurs de votre paroisse? Existe-t-il dans la paroisse une caisse populaire? Les cultivateurs seraient-ils favorables à l'établissement d'une caisse populaire? Quel est le taux des taxes municipales, scolaires et autres? Les cultivateurs sont-ils favorables à l'établissement d'une association professionnelle agricole indépendante? Quelle est la situation générale de l'agriculture dans la paroisse? Quelle est l'opinion des cultivateurs sur la production que l'on devrait adopter pour répondre à la demande des marchés étrangers et locaux, sur l'entrée dans le pays des produits agricoles étrangers, sur le crédit agricole, sur l'organisation du commerce des produits, les transports, la transformation,

# D'un Arome Délicieux Le THÉ "SALADA"

### a une saveur d'une pureté et d'une richesse qui défie toute comparaison. Achetez-en un paquet dès aujourd'hui.

phén Grenier et Hervé Trudel, au monier de l'hôpital St-Joseph. M. l'abbé J. Alphonse Mongrain naquit à St-Stanislas, comté de Champlain le 4 juillet 1877, du mariage de Ephrem Mongrain et de Joséphine Trépanier. Il fit toutes ses études classiques ainsi que ses études de théologie au séminaire St-Joseph de Trois-Rivières. Il fut ordonné prêtre par sa grandeur Mgr F. X. Cloutier, le 26 juin 1898. Il fut immédiatement nommé vicaire à Grand'More, poste qu'il a occupé sans interruption jusqu'à sa mort.

On pourrait établir dans la région? Quelles sont les sociétés agricoles de la paroisse? Quels services ces sociétés rendent-elles aux cultivateurs? Quels sont les moyens de finance des cultivateurs de votre paroisse? Existe-t-il dans la paroisse une caisse populaire? Les cultivateurs seraient-ils favorables à l'établissement d'une caisse populaire? Quel est le taux des taxes municipales, scolaires et autres? Les cultivateurs sont-ils favorables à l'établissement d'une association professionnelle agricole indépendante? Quelle est la situation générale de l'agriculture dans la paroisse? Quelle est l'opinion des cultivateurs sur la production que l'on devrait adopter pour répondre à la demande des marchés étrangers et locaux, sur l'entrée dans le pays des produits agricoles étrangers, sur le crédit agricole, sur l'organisation du commerce des produits, les transports, la transformation,

## L'ABBE MONGRAIN DE GRAND'MERE VIENT DE MOURIR

TROIS-RIVIERES, 23. (Du correspondant de la "Patrie"). — M. l'abbé J. Alphonse Mongrain, vicaire à Grand'More, depuis dixsept ans, est décédé hier midi à l'hôpital St-Joseph où il avait été transporté en toute hâte samedi midi de Grand'More. Une pneumonie la terrassa en quatre jours. Sa dernière sortie de Grand'More avait été d'accompagner les jeunes de Grand'More à leur pèlerinage à Ste-Anne-de-Boulogne, le dimanche 14 septembre. Sa G. Mer F. X. Cloutier avait rendu visite à M. l'abbé Alphonse Mongrain, dimanche après-midi, à son retour de Ste-Léon.

M. l'abbé Alphonse Mongrain rendit le dernier soupir entouré de sa mère, de son frère et de MM. les abbés P. Fromy, Charles de Carrière, Eugène Demourant, Ste-

## UN AUTRE MODELE DE COSTUME

(Valant \$55.00) chez



**KAHN BROS.**  
Maison de l'Élegance  
444 RUE STE-CATHERINE, EST  
UN VRAI LE MAGASIN DEPARTEMENTAL D'UNIFORMES FEMMES

## Le BETON Rencontre les Exigences du Trafic Moderne

NOUS savons que les chemins de nos ancêtres ne peuvent endurer le trafic d'aujourd'hui. Ceci est évident par l'augmentation des véhicules moteurs qui défont les vieux chemins.

Afin de rencontrer les conditions actuelles, il faut qu'un pavage soit uni, mais de surface assez rude

FEUILLETON DE LA "PATRIE"

POUR COMBATTRE L'INCENDIE DE SAINT-CONSTANT.

AU PARADIS DES ENFANTS

GET ETAT DE CHOSES N'EST QUE TEMPORAIRE



Suite
David ressentit une émotion encore accrue; le gémissement de Diana pour l'aveu de ce qu'elle avait accepté de jouer ce rôle, et celui qui soudain se dressait devant lui, sous la voûte de Saint-Botolph...

XVII MISE AU POINT

Diana s'était attendue quelques minutes dans l'antichambre qui l'avait amenée à l'église afin de permettre à Mrs Vane de faire une entrée sensationnelle et aussi de donner à Mr. Inglesby le temps d'avertir la maîtresse. Après avoir mis pied à terre, elle traversa sans se presser la rue dallée qui séparait l'église de la rue de la paroisse...

XVIII "NUNC DIMITTIS"

Durant le trajet entre Saint-Botolph et la gare de aéroport, Diana avait eu un accès de timidité provoqué par la recommandation impromptive de Sir Derek Brand; elle s'étonnait que le docteur eût, contre son habitude, manqué de tact à ce point. Était-il possible que cet officier religieux où tout s'était passé comme un rêve, l'eût effectivement manqué en lui recommandant Rivers? Bien plus, le docteur avait en s'adressant à elle, fait allusion à David sous la désignation de "votre mari". Le seul souvenir net dans l'esprit de Diana était le ton résolu de la réponse de David: "Je le veux", mais elle savait que cet acquiescement devait être interprété aussi: "Je veux partir immédiatement pour l'Afrique centrale." Diana se demanda alors pourquoi elle avait ressenti une pénible émotion en constatant la visible satisfaction de David à l'issue de la cérémonie. Le départ de David le jour même de leur mariage, n'était-il pas un des facteurs essentiels du plan qu'elle avait conçu? Si David partait "le cœur en paix, et acceptait de bon gré la séparation d'avec celle qui était nominativement sa femme, ce devrait être pour Diana une raison de rendre grâces et non une source de regrets. Diana, qui s'était toujours targuée de se tenir au-dessus des ordinaires faiblesses féminines, se reprochait d'avoir éprouvé un si irraisonnable dépit. David n'avait-il pas scrupuleusement satisfait aux conventions de leur union préétablie? Pour lui complaire, le jeune homme avait surmonté ses scrupules de conscience. Et maintenant, malgré leurs stipulations formelles, c'était elle qui lui gardait rancune de se résigner si facilement! Elle aurait voulu que le jeune mari eût témoigné quelque tristesse et manifesté quelques regrets.

"Allons, Diana, pensa-t-elle, en efforçant de chasser ces pensées inopportunes, voilà qui est absurde, odieux, tout à fait digne d'une faible femme. Je ne désire pas que cher garçon reste en Angleterre, pour moi souhaiterai-je qu'il parte à regret! N'est-il pas naturel qu'il se sente soulagé en envisageant la fin de toutes les complications dérivant de cette situation fautive. Ne devrais-je pas au contraire me réjouir en constatant que s'il a accepté dans mon intérêt, la responsabilité de liens fictifs, il n'a pu que se sentir libéré? De tièdes regrets s'empêtreraient le succès de toute la combinaison et nous ramèneraient au niveau du couple conventionnel. L'observation maladroite de Sir Derek aura pour seul résultat de faire mieux saisir qu'il porte dehors des apparences superficielles, nous qu'on s'attendait à trouver qu'en y pénétrant."

Toutefois, Diana dut reconnaître, dans son for intérieur, que David était effectivement devenu son mari, assise à côté de lui dans la voiture, elle se sentait désarmée devant une exigence éventuelle, quelle serait l'attitude de David dans ces circonstances nouvelles? Reconnu hier un pauvre diable que conduisait un caniche. Au coin du méchant pendant un certain temps, elle se sentait désarmée devant une exigence éventuelle, quelle serait l'attitude de David dans ces circonstances nouvelles? Reconnu hier un pauvre diable que conduisait un caniche. Au coin du méchant pendant un certain temps, elle se sentait désarmée devant une exigence éventuelle, quelle serait l'attitude de David dans ces circonstances nouvelles?



Le village de Saint-Constant ne possédait aucun appareil contre les incendies. Ce furent les pompiers de Montréal qui combattirent l'incendie. Une pompe fut installée au bord d'un étang et on put ainsi arrêter la marche des flammes. (Cliché du photographe de la Patrie.) (Voir détails, 1ère page.)

COUR SUPÉRIEURE Division de Pratique

23 septembre 1924. Jugements rendus dans les causes suivantes: Dame Odile Laurent et M. Lortie vs Monsieur H. Demaree et al. et M. John Forbes, opposant. Motion de la demanderesse pour élargir cause; accordée, dépens à suivre. De M. Marley et M. Marly et al. Motion de la demanderesse pour nommer L. Bédard seul expert; accordée, dépens à suivre. Louis Létourneau vs Les Frères M. et N. de la Roche, opposant. Près de M. J. Ferguson vs Dent Harrison et al. Motion de la demanderesse pour nommer L. Bédard seul expert; accordée, dépens à suivre. De M. J. Ferguson vs Dent Harrison et al. Motion de la demanderesse pour nommer L. Bédard seul expert; accordée, dépens à suivre.

LA BÉNEDICTION D'UN CARILLON A SAINT-LEON DE MASKINONGE

TROIS-RIVIÈRES, 23. (Du correspondant de la Patrie.) — En présence de deux mille personnes et de plus de trente-cinq prêtres, S. G. Mgr F. X. Cloutier a béni, le 21, après-midi, à Saint-Léon de Maskinongé, un carillon de quatre cloches pour cette paroisse. On vint non seulement de la paroisse mais encore de Louderville, Yamachiois, Saint-Séver, Saint-Barnabé et d'un peu de toutes les paroisses avoisinantes. Le sermon de circonstance fut prononcé par M. le chanoine Frs. Baulay, curé de la cathédrale des Trois-Rivières.

Imposantes funérailles de Roland Martel

CAP DE LA MADELEINE, 23. (Du correspondant de la Patrie.) — Ces jours derniers à l'église paroissiale du Cap de la Madeleine ont eu lieu les imposantes funérailles de Roland Martel, fils de M. Joseph Martel, décédé à l'âge de 17 ans, à la suite d'une longue et douloureuse maladie soufferte avec une résignation vraiment chrétienne. Le levé du corps a été fait par le Rev. Père Desmarre, O.M.I., qui a aussi chanté le service.

Permis de construire de \$1,800,000 pour ce nouvel hôpital

Nous apprenons, de l'hôtel de ville, qu'un permis de construire a été accordé aux Soeurs de la Providence pour leur nouvel hôpital des incurables, sur le boulevard Gouin, pour la somme de \$1,800,000. De tous les permis accordés cette année par l'hôtel de ville, celui-là est sans contredit le plus considérable.

AU CONSEIL DE SAINT-JEROME

SAINTE-JEROME, 21. (Du correspondant de la Patrie.) — Le comité général du conseil de ville a déposé sur la table du conseil les rapports suivants, lesquels sont tous acceptés. Par le rapport No. 52, le comité recommande au conseil d'accorder l'autorisation aux Chemins de fer nationaux d'établir une voie d'évitement, depuis la voie principale de ces chemins de fer jusqu'aux fabriques de Regent Knitting Mills Limited, dans la rue l'Annunciation et permet également de traverser les différentes rues qui se trouvent entre la voie principale et les propriétés de Regent Knitting Mills Limited. L'établissement de cette voie avait été prévu dans le rapport No. 28 N.S., la ville s'engageait envers la Regent Spinners Limited à accorder tel permis quand demandé en serait fait.

Lachine sait se souvenir de ses morts

LACHINE, 23. (De notre correspondant.) — Le pélerinage annuel au cimetière a eu lieu dimanche après-midi. Le clergé s'est rendu processionnellement au cimetière pour assister à la cérémonie à six des plus imposantes. M. le curé J.-V. Thérien, assisté de ses vicaires a présidé la cérémonie, et aussi fait le sermon de circonstance. La chorale de Lachine a exécuté le chant du libéra avec une, et une foule considérable de fidèles s'était rendue pour honorer la mémoire des chers disparus. Le conseil des Chevaliers de Colomb, auxiliaire de Lachine, veut de fonder la construction d'une nouvelle bâtisse pour répondre au nombre toujours grandissant de membres et aussi pour apporter plusieurs améliorations dont les membres bénéficieront. M. le docteur H. Gastien est le nouveau grand chevalier. La visite de paroisse est commencée depuis lundi. M. le curé J.-V. Thérien, aidé de ses vicaires, visiteront toutes les familles catholiques de la paroisse. — D'après un relevé de la commission scolaire, le nombre d'enfants qui se sont inscrits aux différentes écoles, s'élève à 1,700. M. le curé a engagé les parents à envoyer tous leurs enfants aux écoles afin de leur donner une éducation chrétienne et une formation qui les aidera dans le chemin de la vie. — La chorale des Saints-Anges de Lachine, vient de faire l'élection de

A LA VIERGE

Si je pouvais unir ensemble Les mille rayons lumineux Dont la flamme scintille et tremble Dans l'azur limpide des cieux. J'en voudrais faire une couronne, Une auréole aux blancs reflets, Qu'à ton front, ma douce Patronne, Tout joyeux je déposerais.

Si jamais la brise légère En son vol pouvait me cueillir Les plus doux parfums que la terre Confie à l'alle du zéphir. Je formerais un pur mélange De ces arômes réunis Et l'envairons, par mon bon ange, Pour embaumer ton Paradis.

(Extrait des Heures de loisir, par A. RIGOLEY.)

LOGOGRIPHE

(Envoi de "Miss Tant Mieux", solution demain.) Avec 4 lettres j'entends. Avec 3 je réponds. Sur 8 pieds je cache au regard indiscret le visage; changez l'ordre d'un de mes pieds, je deviens fleur printanière.



Le père Chapelaine. (Dessin de Mai-Mat-Vous.)

DEVINETTES

—Qu'est-ce que vous détectez, et que, est-ce que vous soignez bien? Que vous ne voulez pas donner et que cependant vous ne voulez pas garder? —C'est la grippe. —Pour être beaux, il faut que nous soyons grands. Pour ne pas être beaux, il faut que nous soyons grands? —Les yeux, les pieds. —A chaque pas, je perds un petit bout de ma traite. Qui suis-je? —L'aiguille, dont le fil diminue à chaque point.

ASPIRINE

Méfiez-vous des imitations!



Demandez

A moins que vous voyez la "Croix Bayer" sur le paquet ou sur les pastilles, vous n'avez pas la véritable Aspirine Bayer, trouvée excellente par des milliers de personnes et prescrite par les médecins pendant plus de vingt-trois ans contre: Rhumes, Mal de tête, Névralgie, Lumbago, Migraine, Rhumatisme, Douleurs.

Pour vos rôties du matin — ce meilleur pain

Petits Pois "SOLEIL"

Tellement délicieux que 18 millions de boîtes par an ne suffisent pas à la demande.



Rébusé dessin de Moqueuse, solution demain.)

CHARADE

(Envoi de "Miss Tant Mieux", solution demain.) Mon un, mon deux, sont identiques et synonymes d'un être aimé; mon tout lecteur, en ce moment, c'est l'action que tu fais si patiemment.

CALEMBOUR

Quelle est la soeur de la nuit? — La noirceur. (Noire soeur.)

Solution de l'énigme: Aujourd'hui.

Solution de la toxicologie: Oiseau.

LE SAVON CUTICURA

C'est le meilleur pour le bébé

Exhaustion de savon, onguent et talc, agréés en s'adressant au dépôt canadien, "Cuticura, Boite postale 2616, Montréal."

Le médicament préféré de la femme

Les PILULES ROUGES

"En travaillant ardemment pendant des années, mes forces ont peu à peu diminué et je me suis un jour trouvée incapable de continuer la tâche. Avec la faiblesse, des douleurs internes sont survenues. Je suis allée voir les médecins de la Compagnie Chimique Franco-Américaine qui m'ont renseignée sur mon cas et m'ont assurée qu'en suivant bien leurs avis et en employant les Pilules Rouges, je me remettrais bientôt. C'est en effet ce qui est arrivé." Mme Evangeliste Davaria, 63, rue St-Georges, Laprairie P.Q.

CONSULTATIONS GRATUITES.

Les médecins de la Compagnie Chimique Franco-Américaine donnent des consultations gratuites à toutes les femmes qui viennent les voir ou qui leur écrivent.

Les Pilules Rouges sont en vente chez tous les marchands de remèdes. Si quelqu'un ne pouvait les trouver dans sa localité, nous les lui enverrons sur réception du \$ 50 sous la boîte.

COMPAGNIE CHIMIQUE FRANCO-AMERICAINE, Limitée, 274, rue St-Denis, Montréal.



Pour vos rôties du matin — ce meilleur pain

Faites griller des tranches de pain Nobby-Top à une riche couleur brun-doré. Vovez comme le grillage du pain fait ressortir l'arôme, la pleine bonté des bons ingrédients du Nobby-Top.

Oui, le Pain Nobby-Top de Dent Harrison est boulangé avec les mêmes matériaux de choix que vous employez vous-même dans votre propre cuisine. Levure de Fleischmann, eau filtrée, farine Five Roses, graisse végétale de premier choix, le meilleur sucre, sel et malt.

Chez votre épicer (chaque pain enveloppé) ou téléphonez Westmount 3566 et notre distributeur ira vous voir.

Dent Harrison PAIN NOBBY-TOP

Nous en Maintenons la Qualité

LES ENFANTS PLEURENT POUR LEUR "CASTORIA"

Préparé spécialement pour les bébés et enfants de tous les âges. Mère! Le Castoria de Fletcher est en usage depuis plus de 30 ans comme substitut agréable, inoffensif à l'huile de foie de morue, pour les enfants de dentition et aérois calmants. Ne contient pas de narcotiques. Le mode d'emploi éprouvé est sur chaque paquet. Les médecins de partout le recommandent. La sorte que vous avez toujours achetée porte la signature de

LES ENFANTS PLEURENT POUR LEUR "CASTORIA"

Mère! Le Castoria de Fletcher est en usage depuis plus de 30 ans comme substitut agréable, inoffensif à l'huile de foie de morue, pour les enfants de dentition et aérois calmants. Ne contient pas de narcotiques. Le mode d'emploi éprouvé est sur chaque paquet. Les médecins de partout le recommandent. La sorte que vous avez toujours achetée porte la signature de

LES ENFANTS PLEURENT POUR LEUR "CASTORIA"

Mère! Le Castoria de Fletcher est en usage depuis plus de 30 ans comme substitut agréable, inoffensif à l'huile de foie de morue, pour les enfants de dentition et aérois calmants. Ne contient pas de narcotiques. Le mode d'emploi éprouvé est sur chaque paquet. Les médecins de partout le recommandent. La sorte que vous avez toujours achetée porte la signature de

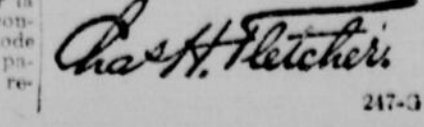

THEATRE MUSIQUE CINEMA

Les actes succèdent enfin aux paroles

La meilleure pièce de théâtre est celle dans laquelle l'auteur peut prouver ce qu'il avance par les faits et gestes de ses personnages...

Oh ! la foi de la jeunesse et la confiance en soi ! Oh, dans la vie, c'est souvent comme au théâtre, les actes valent mieux que toutes les affirmations...

Et venant de ce que j'ai vu de moi-même du changement de mentalité chez un grand nombre de nos compatriotes...

Et, lorsque je lui ai expliqué qu'elle tenait à la fois à M. Vaillancourt pour prélever les souscriptions initiales nécessaires...

Et, parlant de la Société d'opérette, je me permets d'attirer l'attention de nos lecteurs sur un point capital.

Qu'ils écoutent bien l'orchestre ce soir, et si ce que l'on m'a dit est vrai, ils verront une nouvelle preuve que des espérances basées sur des paroles ont pu de nouveau se changer en faits.

J'ai prétendu à plus d'une reprise dans ces pages mêmes que le travail sérieux et assidu d'amateurs valait souvent mieux que le travail négligé et sans idéal de professionnels.

L'orchestre de trente musiciens de la Société d'opérette se compose cette année d'amateurs, mais d'amateurs qui n'ont pas craint d'accorder au dévoué chef d'orchestre Roberval toutes les répétitions nécessaires.

Nous sommes donc en droit de nous attendre à une cohésion à laquelle on ne nous avait pas habitués jusqu'ici, et nous pourrions ce soir mieux comprendre l'importance de l'orchestre dans les œuvres de la valeur de "Amour Tzigane", de Franz Lehar.

Gustave COMPTE.

Au Palace: "Wine of Youth" et l'orchestre de jazz des "Oklahoma Collegians" de George Freeman.

Avec la troupe Magnier



M. RENÉ MONTIS, de la troupe de la porte Saint-Martin, qui nous verrons dès dimanche soir à l'Orpheum, dans "Cyrano de Bergerac"...

Brillante rentrée de Mme Demons et M. Peilletier au théâtre Chanteclerc.

Le public du nord de la ville fait depuis dimanche un accueil des plus chaleureux à madame Demons et M. Maurice Peilletier...

C'est ce soir au Monument National la première de la deuxième saison d'opérette, et il s'agit que l'oeuvre de Franz Lehar, "Amour Tzigane"...

Notons l'éprouvée succès obtenu hier, par l'orchestre de jazz des Oklahoma Collegians de George Freeman.



La troupe Mantell, au His Majesty's

Les représentations classiques de Robert Mantell ont débuté, hier soir, au théâtre His Majesty's, par "Richelieu", drame en cinq actes de Sir Walter Lippin...

James Kirkwood, dans: "Broken Barriers", et la célèbre danseuse Valda, au Loew's.

"Bread" une vibrante étude sociale, et de beaux actes de vaudeville au Français.

"Broken Barriers" a remporté, depuis dimanche, de magnifiques succès au théâtre Loew's, où ce film sera montré tous les jours de cette semaine...

Le public est maintenant bien convaincu que le théâtre Français est maintenant de toute première classe, et il accourt en foule aux premières.

Le programme de vaudeville du Loew's a été l'objet de la part de la direction, d'un choix très judicieux.

Des artistes de "The Music Box" et du "Passing Show 1921" au Princess.

Après "La Flambee" et "Cyrano", "Le Maître de Forges" fait salles comblées à Québec.

Tous les efforts de la direction du Princess tendent depuis les débuts de la saison à assurer au public des numéros de premier ordre.

Le vendredi et samedi on donnait "Le Maître de Forges". Encore salles comblées. Evidemment ce n'est pas "Le Maître de Forges" des portes...

Le public du nord de la ville fait depuis dimanche un accueil des plus chaleureux à madame Demons et M. Maurice Peilletier...

Banqueroute d'une compagnie géante qui devait jouer "Aïda", sous la direction de Mascagni, à Berlin.

BERLIN, 22. — La gigantesque entreprise qui devait représenter l'"Aïda", avec une troupe d'au moins mille personnes, sous la direction de Pietro Mascagni...

C'est ce soir au Monument National la première de la deuxième saison d'opérette, et il s'agit que l'oeuvre de Franz Lehar, "Amour Tzigane"...

Jeannette Shields, dans les danses à la Pavlova, à l'Impérial.

Le spectacle de l'Impérial débute cette semaine par deux danseurs excellents. Jeannette Shields est tout à fait gracieuse dans l'adaptation de la danse de Madame Pavlova...

Les échos d'ici, de là, d'ailleurs et de partout

Des bourses au McGill.

Le conservatoire de musique de l'université McGill vient d'attribuer comme suit différentes bourses à ses étudiants...

Le maire et le concert Cary.

Le maire de Montréal et le conseil général de Belgique, ont accordé leur patronage au concert de M. Gaston Saint-Jacques...

Le film d'un genre si spécial intitulé "The Man They Couldn't Hang", qui est en sa deuxième semaine à l'Orpheum...

Verdi est à la mode.

En effet, on n'aura jamais tant entendu chanter la scène de la prison de "Traviata" que cette semaine à Montréal...

Les succès de Pierre Magnier.

De partout nous parvenaient des éloges de Pierre Magnier et sa troupe du théâtre de Porte-Saint-Martin...

Une blessure est une porte ouverte.

La peau est le protecteur naturel contre les germes. Quand elle est meurtrie, cassée ou rouillée, cette protection disparaît...

Reunions Syndicales. Le Syndicat catholique et national des employés de commerce...



Dimanche, les Voyageurs de Commerce catholiques se rendaient en grand nombre à l'Oratoire S. Joseph pour leur pèlerinage annuel.

Employés municipaux. Ce soir, à 8 heures 15 p.m., à la salle No. 1, Edifice des syndicats...

Syndicat des ferblantiers. Le Syndicat catholique et national des ferblantiers...

Syndicat des tramways. Le Syndicat catholique et national des employés de tramway...

Syndicat des charroisiers. Les membres du Syndicat catholique et national des charroisiers...

Ecole de Plomberie du Conseil des Arts et Manufactures.

Il est intéressant d'annoncer au public que le Conseil des Arts et Manufactures en outre des cours artisanaux...

Les élèves ont passé avec grand succès les examens devant le conseil d'examinateurs de Montréal.

ORPHEUM. Et la troupe de théâtre de la PORTE ST-MARTIN.

"CYRANO DE BERGERAC". Matinées, Jeudi et Samedi.

LOEW'S. BROKEN BARRIERS.

Norma Shearer. Et une troupe d'étoiles.

HIS MAJESTY'S. Matinées du 25 Sept. à 2 h. 30 p.m.

PRINCESS. CLARK G. McLEIGH, MARY HAYNES, HARRIE BEPPEL...

MOULIN ROUGE. Aujourd'hui et Demain "THIS FREEDOM" et "ONE LAW FOR THE WOMAN"...

"SMUDGE". Interprété par CHARLES RAY et ORA CAREW.

"The Bad Man". Titres en Français. Interprété par M. L. McGRATH et END BENNETT.

LA CONSTRUCTION DE LA TOUR AU PARLEMENT D'OTTAWA.

OTTAWA, 23. (Presse Canadienne). — Ceux qui suivent les travaux à la tour du parlement peuvent trouver qu'ils vont lentement...

QUEBEC, 23. — (Du correspondant de la "Patrie"). — M. J.-Antoine Groulx, sous-ministre de l'Agriculture...

NOUVEAUX MARCHES POUR NOTRE PROVINCE.

QUEBEC, 23. — (Du correspondant de la "Patrie"). — M. J.-Antoine Groulx, sous-ministre de l'Agriculture...

ORPHEUM. Et la troupe de théâtre de la PORTE ST-MARTIN.

"CYRANO DE BERGERAC". Matinées, Jeudi et Samedi.

LOEW'S. BROKEN BARRIERS.

Norma Shearer. Et une troupe d'étoiles.

HIS MAJESTY'S. Matinées du 25 Sept. à 2 h. 30 p.m.

PRINCESS. CLARK G. McLEIGH, MARY HAYNES, HARRIE BEPPEL...

MOULIN ROUGE. Aujourd'hui et Demain "THIS FREEDOM" et "ONE LAW FOR THE WOMAN"...

"SMUDGE". Interprété par CHARLES RAY et ORA CAREW.

"The Bad Man". Titres en Français. Interprété par M. L. McGRATH et END BENNETT.

Nouveaux pharmaciens. Les examens pour la pratique de la pharmacie...

AMUSEMENTS. Théâtre FRANÇAIS. Aujourd'hui et Demain "BREAD"...

ST-DENIS. MATHIAS SANDORF. PROLOGUE SPECIAL.

CAYETY. COLUMBIA BURLESQUE. SLIDING BILLY WATSON.

A-R-C-A-D-E. Lundi et mardi. Programme double.

CAPITOL. La splendissante Gloria Swanson...

GLORIA SWANSON. "HER LOVE STORY".

MURPHY-SIMPSON. 50 Modèles. 10 Magnifiques.

PALACE. WINE OF YOUTH.

Pauline Eleanor Gordon & Boardman. LES OKLAHOMA COLLEGIANS de George Freeman.

IMPERIAL. Un Programme avec 1000 Eclats de Rire.

Tableau des heures et prix pour l'Imperial.

Tableau des heures et prix pour l'Imperial.

Tableau des heures et prix pour l'Imperial.

Tableau des heures et prix pour l'Imperial.

LA TEMPERATURE ON TENTE D'ENLEVER LE FILS D'UN POLICIER

DEMAN: BEAU TORONTO, 23. — Vallée de l'Ontario et Haut Saint-Laurent: La base pression qui s'étendait sur le nord Ontario, hier, se dirige maintenant vers la région du Golfe, et la pression est très élevée sur les grands lacs, cependant que le temps doux et beau se maintient dans l'ouest.

MAXIMUM ET MINIMUM Maximum, aujourd'hui, 65, l'an dernier, 62 Minimum, aujourd'hui, 50, l'an dernier, 50

Aujourd'hui, 30.06, hier, 30.06. Chiffres fournis par la Maison R. de Mele, 300a rue St-Denis, Montréal.

Table with 2 columns: Location and Temperature. Includes Victoria, Calgary, Port Arthur, Pary Sound, Toronto, Kingston, Ottawa, Québec, Montréal, Pont-de-la-Paix, St-Jean, Halifax.

TARIF

Des annonces de naissances, mariages, décès et remerciements. NAISSANCE: 50 centims chaque insertion suivant formule. Tout mot supplémentaire 3 centims par mot.

DECES: 50 centims par insertion suivant formule. Tout mot supplémentaire 3 centims par mot.

MARIAGE: 75 centims par insertion suivant formule. Tout mot supplémentaire 3 centims par mot.

PICHAIN MARIAGE: \$1.00 par insertion suivant formule. Tout mot supplémentaire 3 centims par mot.

MESSE DE REQUIEM: 75 centims par insertion suivant formule. Tout mot supplémentaire 3 centims par mot.

SERVICE ANNIVERSAIRE: 75 centims par insertion suivant formule. Tout mot supplémentaire 3 centims par mot.

REMERCIEMENTS pour sympathies. \$1.00 chaque insertion suivant formule. Tout mot supplémentaire 3 centims par mot.

Les avis de Naissances, Décès ou Mariage, doivent être signés des noms authentiques des personnes qui donnent ces annonces. De plus toute annonce de prochain mariage ou fiançailles ne sera acceptée qu'elle est signée par une personne dont la signature peut être attestée comme authentique.

NAISSANCES

BLANCHARD—A. Pte S. — Charles, le 22 sept. 1924, à M. et Mme Ernest Corbett, 1069 rue St-Denis, Montréal. M. et Mme Ernest Corbett, 1069 rue St-Denis, Montréal.

DECES

ARCHAMBAULT — A. L'Annonciation, le 22 sept. 1924, à M. et Mme Joseph Archambault, 1069 rue St-Denis, Montréal. Les funérailles ont eu lieu.

Deux hommes, vêtus avec élégance, volent l'enfant sur le trottoir et le déposent dans une automobile. — L'enfant est sauvé par un passant.

LES BANDITS FRAPPENT LA MERE

Deux automobilistes ont tenté d'enlever le fils d'un policier, hier soir, avenue Laval. L'enfant n'a été sauvé que grâce à la courageuse intervention d'un passant qui est parvenu à l'arracher des mains des malfaiteurs.

LES OBSEQUES DU R. P. F. GUERTIN

Elles ont eu lieu au noviciat des RR. PP. Oblats de Marie à Ville Lasalle.

Derniers hommages.

Ce matin, à 9 heures 30, ont eu lieu au noviciat des Pères Oblats de Marie, à Ville Lasalle, les funérailles du R. P. Prédélic Guertin, o.m.i., décédé en la maison des Pères Oblats, en l'église Saint-Sauveur, à Québec, dimanche le 2 de septembre.

LES OBSEQUES DU R. P. F. GUERTIN

Ce matin, à 9 heures 30, ont eu lieu au noviciat des Pères Oblats de Marie, à Ville Lasalle, les funérailles du R. P. Prédélic Guertin, o.m.i., décédé en la maison des Pères Oblats, en l'église Saint-Sauveur, à Québec, dimanche le 2 de septembre.

MORT CAUSEE PAR DE GRAVES BRULURES

Une jeune femme de 24 ans, qui travaillait au numéro 1379 avenue Green, à Westmount, le 15 avril dernier, lorsqu'elle fut cruellement brûlée par une explosion, est morte hier matin à l'hôpital Général.

UN PRETRE TEMOIGNERA

La défense fit entendre d'autres témoins, puis l'honorable juge Joseph Demers, président du tribunal, adjura la cause à ce matin.

LES DETECTIVES SE SONT PARJURES

Puisieurs fois, White a dit catégoriquement que les détectives Tremblay et Barrette s'étaient parjurés ainsi que le témoin Pire et deux ou trois autres personnes.

LA RAISON DU RENVOI

La raison pour laquelle il fut renvoyé de chez Jenkins était qu'il avait dénigré les "horloges" deux fois, la dernière semaine qu'il avait travaillé.

LE TROUVEUR

Le témoin déclara de plus qu'il ne pouvait tenir un revolver dans sa main droite. Il fit l'histoire de ses allées et venues au cours de la soirée du 8 août, déclarant qu'il s'était mis au lit à onze heures et qu'il ne s'était levé que pour répondre aux détectives vers cinq heures le matin.

LE TROUVEUR

Le témoin déclara de plus qu'il ne pouvait tenir un revolver dans sa main droite. Il fit l'histoire de ses allées et venues au cours de la soirée du 8 août, déclarant qu'il s'était mis au lit à onze heures et qu'il ne s'était levé que pour répondre aux détectives vers cinq heures le matin.

LE TROUVEUR

Le témoin déclara de plus qu'il ne pouvait tenir un revolver dans sa main droite. Il fit l'histoire de ses allées et venues au cours de la soirée du 8 août, déclarant qu'il s'était mis au lit à onze heures et qu'il ne s'était levé que pour répondre aux détectives vers cinq heures le matin.

LE TROUVEUR

Le témoin déclara de plus qu'il ne pouvait tenir un revolver dans sa main droite. Il fit l'histoire de ses allées et venues au cours de la soirée du 8 août, déclarant qu'il s'était mis au lit à onze heures et qu'il ne s'était levé que pour répondre aux détectives vers cinq heures le matin.

LE TROUVEUR

Le témoin déclara de plus qu'il ne pouvait tenir un revolver dans sa main droite. Il fit l'histoire de ses allées et venues au cours de la soirée du 8 août, déclarant qu'il s'était mis au lit à onze heures et qu'il ne s'était levé que pour répondre aux détectives vers cinq heures le matin.

LE TROUVEUR

Le témoin déclara de plus qu'il ne pouvait tenir un revolver dans sa main droite. Il fit l'histoire de ses allées et venues au cours de la soirée du 8 août, déclarant qu'il s'était mis au lit à onze heures et qu'il ne s'était levé que pour répondre aux détectives vers cinq heures le matin.

LE TROUVEUR

Le témoin déclara de plus qu'il ne pouvait tenir un revolver dans sa main droite. Il fit l'histoire de ses allées et venues au cours de la soirée du 8 août, déclarant qu'il s'était mis au lit à onze heures et qu'il ne s'était levé que pour répondre aux détectives vers cinq heures le matin.

WHITE, TEMOIN DANS SA PROPRE CAUSE, DECLARE QU'IL NE PEUT TENIR UNE ARME DANS SA MAIN

L'accusé du meurtre de Clarke déclare de plus que les détectives se sont parjurés.

LES TEMOIGNAGES

Pour la première fois depuis plusieurs années, un accusé de meurtre a témoigné dans sa propre cause.

LE TROUVEUR

Le témoin déclara de plus qu'il ne pouvait tenir un revolver dans sa main droite. Il fit l'histoire de ses allées et venues au cours de la soirée du 8 août, déclarant qu'il s'était mis au lit à onze heures et qu'il ne s'était levé que pour répondre aux détectives vers cinq heures le matin.

LE TROUVEUR

Le témoin déclara de plus qu'il ne pouvait tenir un revolver dans sa main droite. Il fit l'histoire de ses allées et venues au cours de la soirée du 8 août, déclarant qu'il s'était mis au lit à onze heures et qu'il ne s'était levé que pour répondre aux détectives vers cinq heures le matin.

LE TROUVEUR

Le témoin déclara de plus qu'il ne pouvait tenir un revolver dans sa main droite. Il fit l'histoire de ses allées et venues au cours de la soirée du 8 août, déclarant qu'il s'était mis au lit à onze heures et qu'il ne s'était levé que pour répondre aux détectives vers cinq heures le matin.

LE TROUVEUR

Le témoin déclara de plus qu'il ne pouvait tenir un revolver dans sa main droite. Il fit l'histoire de ses allées et venues au cours de la soirée du 8 août, déclarant qu'il s'était mis au lit à onze heures et qu'il ne s'était levé que pour répondre aux détectives vers cinq heures le matin.

LE TROUVEUR

Le témoin déclara de plus qu'il ne pouvait tenir un revolver dans sa main droite. Il fit l'histoire de ses allées et venues au cours de la soirée du 8 août, déclarant qu'il s'était mis au lit à onze heures et qu'il ne s'était levé que pour répondre aux détectives vers cinq heures le matin.

LE TROUVEUR

Le témoin déclara de plus qu'il ne pouvait tenir un revolver dans sa main droite. Il fit l'histoire de ses allées et venues au cours de la soirée du 8 août, déclarant qu'il s'était mis au lit à onze heures et qu'il ne s'était levé que pour répondre aux détectives vers cinq heures le matin.

LE TROUVEUR

Le témoin déclara de plus qu'il ne pouvait tenir un revolver dans sa main droite. Il fit l'histoire de ses allées et venues au cours de la soirée du 8 août, déclarant qu'il s'était mis au lit à onze heures et qu'il ne s'était levé que pour répondre aux détectives vers cinq heures le matin.

LE TROUVEUR

Le témoin déclara de plus qu'il ne pouvait tenir un revolver dans sa main droite. Il fit l'histoire de ses allées et venues au cours de la soirée du 8 août, déclarant qu'il s'était mis au lit à onze heures et qu'il ne s'était levé que pour répondre aux détectives vers cinq heures le matin.

LE TROUVEUR

Le témoin déclara de plus qu'il ne pouvait tenir un revolver dans sa main droite. Il fit l'histoire de ses allées et venues au cours de la soirée du 8 août, déclarant qu'il s'était mis au lit à onze heures et qu'il ne s'était levé que pour répondre aux détectives vers cinq heures le matin.

LE TROUVEUR

Le témoin déclara de plus qu'il ne pouvait tenir un revolver dans sa main droite. Il fit l'histoire de ses allées et venues au cours de la soirée du 8 août, déclarant qu'il s'était mis au lit à onze heures et qu'il ne s'était levé que pour répondre aux détectives vers cinq heures le matin.

LE TROUVEUR

Le témoin déclara de plus qu'il ne pouvait tenir un revolver dans sa main droite. Il fit l'histoire de ses allées et venues au cours de la soirée du 8 août, déclarant qu'il s'était mis au lit à onze heures et qu'il ne s'était levé que pour répondre aux détectives vers cinq heures le matin.

LE TROUVEUR

Le témoin déclara de plus qu'il ne pouvait tenir un revolver dans sa main droite. Il fit l'histoire de ses allées et venues au cours de la soirée du 8 août, déclarant qu'il s'était mis au lit à onze heures et qu'il ne s'était levé que pour répondre aux détectives vers cinq heures le matin.

LE TROUVEUR

Le témoin déclara de plus qu'il ne pouvait tenir un revolver dans sa main droite. Il fit l'histoire de ses allées et venues au cours de la soirée du 8 août, déclarant qu'il s'était mis au lit à onze heures et qu'il ne s'était levé que pour répondre aux détectives vers cinq heures le matin.

LE TROUVEUR

Le témoin déclara de plus qu'il ne pouvait tenir un revolver dans sa main droite. Il fit l'histoire de ses allées et venues au cours de la soirée du 8 août, déclarant qu'il s'était mis au lit à onze heures et qu'il ne s'était levé que pour répondre aux détectives vers cinq heures le matin.

LE TROUVEUR

Le témoin déclara de plus qu'il ne pouvait tenir un revolver dans sa main droite. Il fit l'histoire de ses allées et venues au cours de la soirée du 8 août, déclarant qu'il s'était mis au lit à onze heures et qu'il ne s'était levé que pour répondre aux détectives vers cinq heures le matin.

LE TROUVEUR

Le témoin déclara de plus qu'il ne pouvait tenir un revolver dans sa main droite. Il fit l'histoire de ses allées et venues au cours de la soirée du 8 août, déclarant qu'il s'était mis au lit à onze heures et qu'il ne s'était levé que pour répondre aux détectives vers cinq heures le matin.

LE TROUVEUR

Le témoin déclara de plus qu'il ne pouvait tenir un revolver dans sa main droite. Il fit l'histoire de ses allées et venues au cours de la soirée du 8 août, déclarant qu'il s'était mis au lit à onze heures et qu'il ne s'était levé que pour répondre aux détectives vers cinq heures le matin.

LE TROUVEUR

Le témoin déclara de plus qu'il ne pouvait tenir un revolver dans sa main droite. Il fit l'histoire de ses allées et venues au cours de la soirée du 8 août, déclarant qu'il s'était mis au lit à onze heures et qu'il ne s'était levé que pour répondre aux détectives vers cinq heures le matin.

LE TROUVEUR

Le témoin déclara de plus qu'il ne pouvait tenir un revolver dans sa main droite. Il fit l'histoire de ses allées et venues au cours de la soirée du 8 août, déclarant qu'il s'était mis au lit à onze heures et qu'il ne s'était levé que pour répondre aux détectives vers cinq heures le matin.

LE TROUVEUR

Le témoin déclara de plus qu'il ne pouvait tenir un revolver dans sa main droite. Il fit l'histoire de ses allées et venues au cours de la soirée du 8 août, déclarant qu'il s'était mis au lit à onze heures et qu'il ne s'était levé que pour répondre aux détectives vers cinq heures le matin.

LE TROUVEUR

Le témoin déclara de plus qu'il ne pouvait tenir un revolver dans sa main droite. Il fit l'histoire de ses allées et venues au cours de la soirée du 8 août, déclarant qu'il s'était mis au lit à onze heures et qu'il ne s'était levé que pour répondre aux détectives vers cinq heures le matin.



Le constable Oscar Dumoulin (788) du poste No 20, dont l'enfant de cinq ans, Oswald, faillit être enlevé par des bandits alors qu'il jouait en face de sa demeure, 469 avenue Laval, à 6.30 heures hier soir.



Le petit Oswald Dumoulin, cinq ans, alors qu'il jouait en face de la demeure de ses parents, 469 avenue Laval, et madame Dumoulin, qui des malfaiteurs ont voulu enlever, à 6.30 heures hier soir.

Nouveau ministre



M. H. B. McEvoy, député d'Ottawa, qui vient d'être nommé ministre sans portefeuille dans le cabinet King.

Jodoin, résidence privée et dépendances, \$10,000, une autre résidence à Montréal, \$5,000. Les pertes sont en parti couvertes par les assurances, à l'exception de celles qui subit M. Yelle, qui n'était pas assuré.

A L'ASSOCIATION DE PUBLICITE

La prochaine réunion régulière de l'Association de Publicité de Montréal aura lieu vendredi, à 1 heure précise, dans la salle de bal de l'hôtel Windsor.

LA FRANCE

ment une manifestation de la société des nations, mais qu'au contraire tous les gouvernements y sont invités et qu'elle fera elle-même ses propres règlements.

A SON TOUR

meure à Montréal et qui était fermée depuis la fin de la saison.

Advertisement for CIGARETTES DERBY, featuring a pack of cigarettes and the text 'QUALITE ET ECONOMIE' and '10¢ LE PAQUET'.



Vous le voyez gagner à vue d'œil en corpulence, en santé et en bonne humeur, à mesure qu'il mange du Kellogg.

Advertisement for Kellogg's Flocons de MAIS, showing a box of cereal and the text 'Kellogg's CORN FLAKES'.

Une Femme Heureuse Avec un revenu de \$100.00 par mois

VOUS pouvez assurer à votre épouse (ou héritiers) un revenu de \$100 par mois pendant vingt ans ou pour la vie entière si elle vit plus longtemps.

Advertisement for EXCELSIOR INSURANCE LIFE COMPANY, with contact information and a list of agents.

"Je souffrais terriblement de douloureux mal de dos"

Mme Roland Ferguson, 194 Lake St-Peterbor, Ont., écrit: "Pendant plus de deux ans je fus affligé de douloureux mal de dos. J'étais presque paralysé par la douleur, et demeurais ainsi jusqu'à ce que je devinsadevenir. C'est alors que mon père, qui a une très grande confiance dans les remèdes du Dr Chase, me conseilla d'essayer les Pilules du Dr Chase pour les reins et le foie."

PILULES DU DR CHASE POUR LES REINS ET LE FOIE 35c la boîte de 35 pilules. Edmanson, Bates & Co. Ltd., Toronto 2

POUR TRANSPORTER LE PRINCE DE GALLES

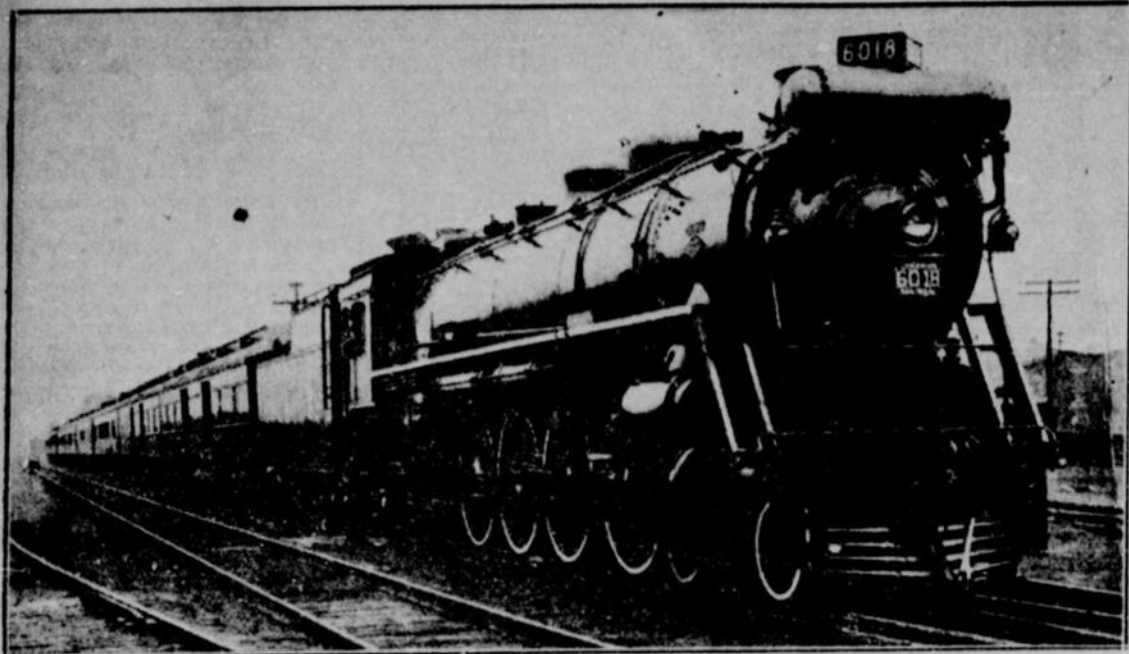

Le train spécial du Chemin de Fer National du Canada dans lequel voyage le Prince de Galles de New-London, Conn., à High River, Alberta. Il se compose de deux fourgons à bagage, de deux wagons-lits, d'un wagon-restaurant, d'un wagon-salon-bibliothèque et de deux wagons d'affaires de la compagnie. Toutes les voitures sont en acier. Dans le wagon-salon est installé un poste récepteur de radio.

L'AFFAIRE DE LA POLICE

**LA COMMISSION D'ENQUETE ECHEVINALE A DECIDE D'AJOURNER SES PROCEDURES JUSQUE APRES L'ENQUETE JUDICIAIRE**

Elle a de plus suspendu les procédures prises contre les témoins Joseph-Magloire Dubreuil, A.-Théodore Laurence, P.-Antoine Bonhomme et Joseph-A. Jacob.

AVANCE DE FONDS

Nous écrivions dans notre numéro d'hier : "Il est tout probable que nos commissaires enquêteurs municipaux, au lieu d'abandonner dès maintenant la partie, ajourneront plutôt en attendant les événements". C'est effectivement la décision que vient de prendre la Commission d'enquête échevinale, chargée de promouvoir le flambeau de l'administration des affaires de notre service de police. Il est entendu que l'on attendra pour séjurer à nouveau, que l'honorable juge Coderre ait fait son rapport au conseil sur l'enquête judiciaire qui doit commencer dans quelques jours. Nous devons ajouter que l'administration municipale a fait plus au cours de l'après-midi d'hier. Le comité exécutif, se rendant en cela aux instructions de la cour, a voté une première somme de \$2,000 pour commencer l'enquête devant un juge de la Cour Supérieure. Le président a même déclaré que la cité avancera tout l'argent qui sera nécessaire dans les circonstances; on veut que l'enquête ait de bons résultats.

L'AJOURNEMENT

La quatrième séance de la Commission d'enquête municipale a commencé hier l'après-midi à 2 heures 30. Présidait M. l'échevin J.-Adélard A. Brodeur. Etaient présents MM. les échevins A.-A. Desroches, R. Jarry, T. O'Connell, L. Rubenstein, J. J. Crossman, A. Vallancourt, docteur H.-A. Quintal. Trois autres membres du conseil municipal assistaient également à cette séance: MM. les échevins W.-A. Watson, O. Lalonde et J. Levine. Il y avait enfin onze citoyens et les chroniqueurs municipaux. La séance devait commencer par une plénière du président, M. J.-C. Vermette, sténographe officiel, ayant pénétré dans la salle d'audience, pour se remettre au travail comme aux deux séances précédentes, M. Brodeur de lui demander : —Allez-vous mieux que ça continue, Vermette ? —C'est votre affaire. —Et le procès verbal de la dernière séance étant lu, le président de la commission de faire la remarque suivante : —Depuis notre dernière séance, il

Manifestation pacifique

PARIS, 23. — Une importante manifestation en faveur de la paix générale a eu lieu hier à Paris. MM. Faure, Buisson, Bricnet, Le Foyer et Jouhaux prirent la parole dans la salle du Trocadéro.

s'est passé du nouveau. Des citoyens ont demandé une enquête judiciaire, qui a été accordée. Elle est fixée au 6 octobre prochain.

Et aussitôt il suggère : —Je crois, dans ce cas, que nous serions mieux d'ajourner. Ajournons après l'enquête de la Cour Supérieure. —Je suggérerais d'attendre le rapport de l'honorable juge Coderre; il me semble que ce serait mieux, de proposer M. l'échevin O'Connell. Et les membres de la commission se rangent à cet avis, puis ils adoptent aussitôt la résolution suivante, proposée par MM. les échevins L. Rubenstein et T. O'Connell : "Que cette commission s'ajourne à une date qui sera fixée par le président, après que le rapport du juge chargé de procéder à l'enquête judiciaire sur le département de police, aura été soumis aux autorités et que, d'ici là, les procédures qui devaient être intentées contre les témoins Dubreuil, Laurence, Jacob et Bonhomme, pour refus de comparaître, ou de fournir des renseignements demandés, suivant le cas, soient suspendues." A l'issue de la séance, M. l'échevin Crossman a bien demandé s'il ne serait pas à propos que la cité soit représentée à l'enquête judiciaire, mais le président Brodeur lui a répondu que le comité exécutif pourrait régler cette question. Le représentant de Saint-André a aussi risqué cette autre suggestion. Il s'est effectivement demandé s'il ne serait pas préférable dans les circonstances de faire un rapport au conseil municipal et de lui demander en même temps de bien vouloir relayer la Commission d'enquête de ses devoirs, attendu qu'elle a fait tout son possible pour obtenir des éclaircissements sur l'affaire de la police, mais en vain. Cette suggestion a eu le sort de la première. Le président lui a fait remarquer qu'il est plus sage dans les circonstances d'attendre. Nous n'entendons donc plus parler de la Commission d'enquête échevinale pendant quelque temps. Après l'ajournement de la commission, les membres du comité exécutif devaient tenir une séance. On venait en effet de recevoir les avis officiels envoyés par le juge enquêteur. On sait, comme nous l'avons déjà dit, au reste, que l'honorable juge Coderre a donné instruction à la ville de voter une somme de \$2,000 pour commencer l'enquête judiciaire. Au cours de cette séance plénière du comité exécutif, ses membres se sont effectivement rendus à la demande de la Cour. Le président du comité devait annoncer de plus, après cette séance, une bonne nouvelle : "Non seulement, fit-il, nous allons avancer cette première somme, mais nous avancerons toutes les sommes que le juge enquêteur pourra exiger dans la suite. —Maintenant que cette enquête est décidée, nous voyons qu'elle soit poursuivie jusqu'au bout, et qu'il n'est certainement pas nous qui y mettrons obstacle. —Les avis dont nous venons de parler ont été envoyés aux cinq membres du comité exécutif, ainsi qu'au surintendant du service de police, M. Pierre Bélanger, et à l'inspecteur Egan, chef intermédiaire de la Sûreté. —La Cour annonce l'ouverture de l'enquête fixée au 6 octobre prochain, etc. L'avis est donné en effet en vertu de l'article 5940 des statuts réformés (1909) qui dit que le juge, avant de procéder à l'enquête, donne avis "aux parties incriminées, de l'accusation portée et de la date à laquelle il procédera à l'enquête." Ces avis ont été envoyés à la suite d'une conférence qui a eu lieu hier entre le juge et les procureurs des requérants. Une autre conférence a lieu aujourd'hui. Comme il s'agit d'une procédure un peu spéciale, on étudie tous les principaux points avant l'ouverture de l'enquête. P. — Un seul témoin n'a encore été assigné; les personnes qui seront assignées à aller déposer ne seront convoquées que quelques jours avant la date du 6 octobre, si cela commence les témoignages.

Cela Arrive tous les Jours



Mme Dubois se proposait d'inviter deux de ses amies à passer la fin-de-semaine chez elle, quand, soudainement, sa cuisinière, dans une saute d'humeur, la quitta "sans avis".

Il ne restait plus que trois jours avant la date déterminée lorsque Mme Dubois suggéra à M. Dubois qu'elle pourrait peut-être trouver une autre cuisinière et recevoir quand même leurs amies — il contesta son idée et prétendit que la chose était impossible.

Elle en parla à Mme Leblanc et à Mme Lafleur, au téléphone, et leur demanda si elles ne connaissaient pas de cuisinière en disponibilité et ces deux personnes lui répliquèrent avec certitude que, s'il s'agissait d'en avoir une pour le samedi, la chose était tout simplement impossible.

Mais Mme Dubois était une de ces personnes qui, lorsqu'elles ont une idée, s'y cramponnent — et elle téléphona une petite annonce "On demande" à "La Patrie".

Et le jour suivant, elle fut si occupée à recevoir les personnes attirées par son annonce qu'elle n'eut pas le temps de téléphoner à son mari, ni à Mme Leblanc ou à Mme Lafleur pour leur dire qu'elle avait découvert un bijou de cuisinière et que tout était parfait pour la "fin-de-semaine". Cependant — tous lui avaient dit que c'était impossible.

**HENRY MORGAN & Co. LIMITED**

**\$350,000 DE CARPETTES**

**ORIENTALES**

Plus de 5,000 Carpettes

**30% à 40%**

Dimensions:

Pour toutes pièces

De Moins que les Prix Réguliers

SURPASSANT EN VALEUR TOUT CE QUE NOUS AVONS OFFERT PRECEDEMMENT



TAPIS PERSANS — TURCS — CHINOIS ET CAUCASIENS — PLUSIEURS TEXTURES OFFERTES POUR LA PREMIERE FOIS DEPUIS LA GRANDE GUERRE.

De moyennes, grandes et très grandes dimensions et dimensions diverses.

Même la colossale Vente de mai dernier, une vente qui a soulevé de commentaires nombreux ne saurait être comparée au présent événement.

**Ce que Vous Trouverez dans cette Vente**

Le plus bel assortiment de tapis d'Orient jamais assemblé en une fois. Plus qu'une vente. Une véritable exposition des plus belles textures orientales choisies.

Carpettes qui ont été recueillies durant des mois de préparation afin de faire de cette vente la plus grande de notre histoire.

CARPETTES PERSANES — de dessins compliqués et exquis, de coloris, moelleux et riches.

CARPETTES TURQUES, délicieuses dans leurs nuances pastel et patrons audacieux.

CARPETTES CHINOISES — charmantes par la sobriété de leurs dessins ciselés et le charme inexprimable de leurs coloris. Carpettes du Caucase et des sauvages contrées des frontières de l'Indoustan. Rouges d'un vif éclat et de bizarres patrons.

C'est notre plus grande vente: parce qu'il est à peine une exigence en fait de Carpettes que nous ne puissions satisfaire. Et à des prix qui sont les plus bas depuis des années.

**Carpettes de plus Grandes Dimensions**

Chacune d'une Exceptionnelle Valeur

85 CARPETTES PERSANES MOSULS

Dimension moyenne 6' x 3'. Valeur régulière \$35.00 à \$55.00

60 CARPETTES PERSANES ZARONOMIS

Dimension moyenne 5'0" x 2'6". Valeur régulière \$45.00 à \$55.00

135 CARPETTES PERSANES HAMDANS

Dimension moyenne 6'6" x 3'6". Valeur régulière: \$45.00 à \$60.00

160 CARPETTES PERSANES HAMDANS

Dimension moyenne 6'6" x 3'6". Valeur régulière \$50.00 à \$70.00

78 CARPETTES PERSANES KURDES

Dimension moyenne 7' x 4'. Valeur régulière, \$60.00 à \$75.00



	Val. rég.	Vente de Sept.
Meshed 9'7" x 7' 7"	\$395.00	\$285.00
Sarouk 11' 0" x 7' 3"	640.00	290.00
Sarouk 10' 4" x 6' 10"	525.00	290.00
Meshed 12' 0" x 8' 5"	645.00	395.00
Sarouk 11' 1" x 7' 2"	625.00	312.50
Meshed 12' 2" x 8' 0"	525.00	385.00
Sarouk 10' 6" x 6' 9"	630.00	345.00
Meshed 10' 9" x 6' 10"	435.00	315.00
Kirman 11' 9" x 9' 1"	745.00	485.00
Meshed 13' 0" x 9' 9"	875.00	575.00
Meshed 12' 6" x 9' 9"	850.00	585.00
Meshed 13' 5" x 10' 3"	925.00	575.00

Dimension moyenne	Prix régulier	Vente de Sept.
10 x 7	\$130.00	\$67.50
11 x 8	145.00	82.50

54 CARPETTES TURQUES GHIORDES

Dimension moyenne	Prix régulier	Vente de Sept.
12 x 9	\$167.50	\$98.50
13 x 10	210.00	124.50

54 CARPETTES PERSANES GHOREVAN

Grandeur moyenne 12' x 9'. Régulièrement \$340.00 à \$375.00. \$255.00.  
Grandeur moyenne 12'6" x 9'6". Régulièrement \$395.00 à \$425.00. \$275.00.

67 CARPETTES CHINOISES

Grandeur 9' x 6'. Régulièrement \$265.00 à \$275.00. \$145.00.  
Grandeur 10' x 8'. Régulièrement \$360.00 à \$375.00. \$245.00.  
Grandeur 12' x 9'. Régulièrement \$435.00 à \$465.00. \$295.00.

86 CARPETTES ANATOLION

Grandeur moyenne 10' x 7' à 10' x 8'. Régulièrement \$290.00 à \$325.00. \$225.00.  
Grandeur régulière 12' x 9'. Régulièrement \$385.00 à \$435.00. \$260.00.  
Grandeur régulière 13' x 10'. Régulièrement \$435.00 à \$475.00. \$290.00.  
Plus grandes dimensions en proportion.

45 CARPETTES PERSANES SAROUKS

Dimension moyenne 5' x 3'3". Valeur régulière \$110.00 à \$145.00

70 CARPETTES PERSANES PALACE STRIPS

Dimensions: 9' x 3' à 13' x 3'6". Valeur régulière \$90.00 à \$145.00

58 CARPETTES PERSANES KEL-LEIGH

Dimension: 9' x 4' à 12' x 4'6". Valeur régulière \$110.00 à \$135.00

120 CARPETTES PERSANES KAZAKS

Dimensions: 7' x 4' à 8' x 5'. Valeur régulière \$85.00 à \$125.00

135 CARPETTES AKBAR

Dimension moyenne	Prix régulier	Vente de Sept.
7' x 4'	\$65.00	\$37.50
8' x 5'	90.00	65.00
9' x 6'	125.00	76.50

Dimension moyenne	Prix régulier	Vente de Sept.
10' x 7'	\$165.00	\$105.00
10'6" x 9'	225.00	137.50
12' x 9'	255.00	148.50

Grandeurs jusqu'à 12' x 20'. A prix proportionnels.

