

ESTIMATION GRATUITE

**RE/MAX** Agence immobilière

**MARITÉ GÉLINAS**  
Courtier immobilier agréé  
Bur.: 450 430-4207  
Cel.: 514 961-8038  
www.maritgelinas.com

VENDRE ou ACHETER en toute **Tranquillité**



## TRANSFORMATION ALIMENTAIRE UN PEU DE LIONEL-GROULX DANS VOTRE ASSIETTE? PAGES 4 ET 5

Photo Jean-Marc Laliberté (Collaboration spéciale)

**LE RELAIS BORÉALE**

875, BOULEVARD MICHÈLE-BOHEC, BLAINVILLE

Consultez notre site Internet pour nos heures d'ouverture

BIÈRES EXCLUSIVES  
CRUCHONS | VÊTEMENTS

**BORÉALE**



**DR. MARTIN SCUTT, PODIATRE & ASSOCIÉS**

SOINS ET CHIRURGIES  
PODIATRIQUES COMPLETS

ROSEMÈRE 450.979.0303  
260, ch. GRANDE-CÔTE  
LAVAL  
450.937.5055

- ÉVALUATION CHIRURGICALE
- HALLUX VALGUS (OIGNONS) • ORTHÈSES
- ENFANTS ET ADULTES • DOULEUR • VERRUES

SALLE OPÉRATOIRE, RADIOGRAPHIE & FLUOROSCOPIE (C-ARM)  
OIGNONS, ORTEILS MARTEAUX, NÉVROME DE MORTON, CORS

WWW.PODIATRERIVENORD.COM





**DRE PATRICIA CÔTÉ**  
DIRECTRICE MÉDICALE

### Le CoolSculpting : La liposuction sans chirurgie

C'est avec beaucoup de curiosité que nous sommes allés rencontrer l'équipe de la Clinique Excelle MD, à Saint-Eustache, afin de découvrir cette technologie qui fait fureur partout à travers le monde. «Le CoolSculpting est une procédure médicale reconnue par Santé Canada. Ce traitement est sécuritaire et vous permet de vous débarrasser de vos bourrelets tenaces de façon permanente et sans avoir à passer en chirurgie», assure Amina, l'esthéticienne médicale de la Clinique Excelle MD, située derrière l'Hôpital de Saint-Eustache.

Les cellules graisseuses sont exposées au froid intense, ce qui entraîne leur destruction définitive. Il faut compter de trois à douze semaines afin que les cellules soient complètement éliminées par le corps. Les résultats sont aussi permanents que la liposuction, mais sans la chirurgie et les risques d'infection qui y sont inhérents.

À la Clinique Excelle MD, le CoolSculpting est pratiqué sous supervision médicale. Avant tout traitement, chaque patient est rencontré par un médecin pour un bilan de santé. Votre sécurité et votre mieux-être sont au cœur des priorités de l'équipe. L'esthéticienne médicale reste d'ailleurs disponible

en tout temps après les traitements afin de répondre à vos questions, et ce, le jour, le soir, comme les fins de semaine.

Le département médico-esthétique de la Clinique Excelle MD est sous la direction médicale de Dre Patricia Côté. Celle-ci pratique en médecine privée depuis 2009. Diplômée de l'Université de Montréal, elle est aussi certifiée en esthétique. Vous avez ainsi la garantie d'un service sécuritaire et professionnel en tout temps!

Avec le CoolSculpting, la Clinique Excelle MD peut vous aider à perdre votre graisse rebelle et à vous sentir mieux dans votre corps. Réservez votre évaluation gratuite dès aujourd'hui.

ABDOMEN - AVANT

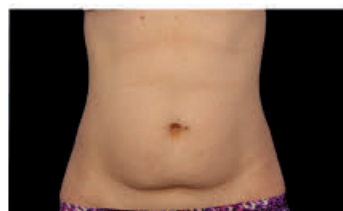

ABDOMEN - APRÈS



MENTON - AVANT

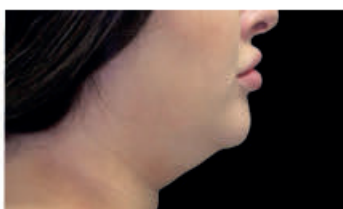

MENTON - APRÈS

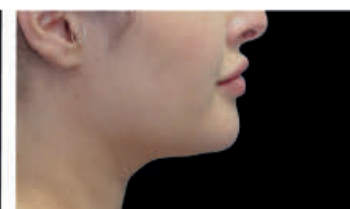

HOMME - AVANT



HOMME - APRÈS



**NOUVEAU**

**DUALSCULPTING**

**2 MACHINES  
QUI GÈLENT ET ÉLIMINENT  
2X PLUS DE GRAS | 2X PLUS RAPIDE**

**PROMO : 4 zones pour le prix de 3!**

**PAS DE CHIRURGIE  
PAS D'ANESTHÉSIE  
PAS DE TECHNIQUE INVASIVE**

**RÉSERVEZ VOTRE CONSULTATION GRATUITE**

**ST-EUSTACHE : 450 735-8111**  
465, RUE BIBEAU, LOCAL 110

**MONTRÉAL : 514 482-8111**  
9001, BOUL. DE L'ACADIE, BUREAU 101

DANS LA RÉGION  
DES LAURENTIDES

# LA MINISTRE ST-PIERRE MULTIPLIE LES ANNONCES



La ministre responsable de la région des Laurentides, Christine St-Pierre, et le président du Conseil des préfets et des élus des Laurentides, Bruno Laroche, réunis à l'occasion de l'annonce de 33 projets dans le cadre du nouveau Fonds d'appui au rayonnement des régions (FARR).

**Benoît Bilodeau**  
benoitb@groupejcl.ca

Signe sans l'ombre d'un doute que les prochaines élections provinciales approchent, la ministre responsable des Laurentides, Christine St-Pierre, a procédé à de nombreuses annonces ces derniers jours, la plus récente concernant un soutien financier de 215 223 \$ pour les services de garde éducatifs en milieu familial laurentides.

En tout, ce sont neuf bureaux coordonnateurs (BC) de la garde en milieu familial qui se partagent cette somme et qui permettront la réalisation d'autant de projets. À travers le Québec, 123 projets totalisant plus de 2,7 M\$ ont été retenus par le ministère de la Famille du Québec.

Parmi ceux-ci, mentionnons le BC CPE des Deux-Montagnes qui recevra 23 123 \$ pour des ateliers et de la formation sur l'éveil musical en lien avec la stimulation du langage et le BC CPE Soleil levant, de Sainte-Anne-des-Plaines, qui se voit accorder 25 000 \$ pour de la formation.

## APPUI AU RAYONNEMENT DES RÉGIONS

En soutien à la Stratégie gouvernementale pour assurer l'occupation et la vitalité des territoires 2018-2022, la ministre

St-Pierre a, par ailleurs, confirmé une aide financière de près de 2,6 M\$ pour la réalisation de 33 projets soumis dans le cadre du nouveau Fonds d'appui au rayonnement des régions (FARR). À ce montant, s'ajoute une somme représentant 20 % du 2,6 M\$, montant assumé par le milieu. L'aide gouvernementale sera progressivement bonifiée pour atteindre plus de 8 M\$, en 2021-2022.

La Ville de Sainte-Anne-des-Plaines (40 000 \$) et la Ville de Mirabel (120 000 \$) obtiennent ainsi respectivement 40 000 \$ et 120 000 \$ pour des projets de desserte Internet à haute vitesse; la MRC de Deux-Montagnes 100 000 \$, pour la réalisation d'une étude d'opportunité concernant le développement et la mise en œuvre d'une stratégie collective de commercialisation des produits agricoles et du terroir des entreprises agroalimentaires de la région des Laurentides; et la MRC de Thérèse-De Blainville, 240 000 \$, pour l'élaboration et le déploiement d'une stratégie régionale ayant pour objectifs l'identification et la mise en valeur des forces des territoires de la région des Laurentides.

Également, près de 900 000 \$ ont été accordés à divers projets en lien avec la Route verte - Parc linéaire. Le milieu ajou-

tera 20 % de cette somme, ce qui signifie qu'un total de plus de 1 M\$ sera donc investi à cet égard.

## AUTRES SUBVENTIONS

D'autre part, la région des Laurentides bénéficiera d'un financement supplémentaire de 45 670 100 \$ pour améliorer les services de première ligne, ainsi que les services spécialisés du Centre intégré de

santé et de services sociaux des Laurentides (CISSS).

Enfin, la ministre St-Pierre a confirmé l'octroi d'un montant supplémentaire de 244 166 \$ aux Partenaires de la réussite éducative dans les Laurentides (PREL), ce qui portera à 1 043 175 \$ le total des sommes allouées à cet organisme pour l'année 2017-2018.



### LE CENTRE DU SOURIRE

vous offre le tout nouveau système de stabilité pour la prothèse du bas, le **STABYLOCK**

Finis les prothèses du bas qui bougent continuellement

**Consultation gratuite • Financement disponible**





681, boul. Curé-Labelle  
Local 102, Blainville  
**450 951-1551**  
[www.dentier.ca](http://www.dentier.ca)

Vous prévoyez étudier à temps partiel cet automne?

Suivez l'un des **10** programmes universitaires à Sainte-Thérèse

Faites votre admission dès maintenant!



Photo Jean-Marc Laliberté (Collaboration spéciale)

Patrice Lalonde et Sylvie Leclerc tiennent Aux saveurs du printemps à bout de bras. Le mois précédent la récolte de l'eau d'érable, ils peuvent travailler jusqu'à 20 heures par jour.

# ▼ AUX SAVEURS DU PRINTEMPS UN PARTENAIRE DE LA PREMIÈRE HEURE



**Christian Asselin**  
casselin@groupejcl.ca

## L'AIDE DES ÉTUDIANTS

Depuis trois ans, ce degré de perfection, c'est auprès des étudiants du cours de chimie de l'alimentation du collège Lionel-Groulx qu'ils le recherchent. Car oui, c'est très possible qu'un produit créé par les étudiants se retrouve un jour sur les tablettes.

Tout est parti de l'enseignant Martin Lamoureux qui a approché les Lalande, leur demandant de quelle façon ses étudiants pouvaient leur être utiles.

«Martin nous a approchés en nous demandant s'il y avait des choses avec lesquelles on aimerait faire des tests. Mais il faut comprendre qu'il a autant besoin de nous que nous avons besoin de ses étudiants, car nous n'avons pas vraiment le temps d'essayer de créer de nouveaux produits, ce qu'ils font pour nous», d'expliquer Sylvie Leclerc.

«Les étudiants ne font que des échantillons, renchérit Patrice Lalonde, alors que nous devons le faire en gros pour le commercialiser. De le faire en grande quantité plutôt que dans un chaudron est plus compliqué et beaucoup plus difficile.»

Difficile, mais pas impossible si le produit créé en vaut le coup et le coût, surtout si on veut innover. La vinaigrette à l'érable concoctée par les étudiants du collège est un bon exemple de ce que recherchent les Lalande.

«Nous avons goûté le produit final et l'avons tout de suite aimé», de dire Patrice.

«Dès que j'y ai goûté, a poursuivi Sylvie, j'ai dit: c'est ça que je veux! Nous allons refaire la recette. C'est certain. Nous avons les saveurs du printemps et d'automne, mais nous pourrions aussi avoir les saveurs d'été avec leur vinaigrette.»

Les Lalande estiment à six mois le temps nécessaire pour commercialiser un nouveau produit. Qui sait, peut-être retrouverons-nous de la vinaigrette à l'érable Aux Saveurs du printemps à l'été 2019?

Depuis le lancement du projet de transformation alimentaire au collège Lionel-Groulx, en 2015, l'entreprise agricole Aux saveurs du printemps de Mirabel s'est toujours impliquée afin de donner l'opportunité aux étudiants de transformer leur matière première, le sirop d'érable, en un produit susceptible d'intéresser leur clientèle. Avec leur vinaigrette à l'érable et leur boisson énergétique à base de sirop d'érable, on peut dire que les étudiants ont frappé dans le mille.

Chez Aux Saveurs du printemps, on ne fait que de la transformation alimentaire. Pas question, du moins pour le moment, d'accueillir des groupes le printemps venu pour leur servir les traditionnels plats de cabanes à sucre. Ses propriétaires, Patrice Lalonde et Sylvie Leclerc, utilisent plutôt leur sirop d'érable, «le meilleur de la région», disent-ils, pour le transformer en un produit de l'érable.

Tartes au sirop d'érable, beurre d'érable, cornet de sucre, mélange à crêpes, etc, ne sont là que quelques exemples des produits qu'ils offrent à leur clientèle, à leur boutique sur la Côte des Anges à Mirabel, ou encore dans plusieurs supermarchés de la région.

Patrice, qui s'occupe davantage des opérations, et sa conjointe Sylvie, qui est de son côté à la cuisine, ont ce souci d'offrir le meilleur à leurs clients, et ce, depuis cinq générations. Le père, le grand-père, l'arrière-grand-père et l'arrière arrière-grand-père de Patrice ont en effet tous opéré l'entreprise.

«Nous sommes très pointilleux, lance M. Lalonde. C'est notre réputation qui est en jeu. C'est pourquoi lorsque l'on choisit de commercialiser un produit, il doit être parfait! Nous faisons toujours des tests de goût auprès de nos clients avant de lancer un produit.»

**AVIS PUBLIC** 798141\_561119\_2

**Assemblée générale annuelle de Centraide Laurentides**

Centraide Laurentides tiendra sa 56<sup>e</sup> assemblée générale annuelle (AGA)

**Date :** Mardi 8 mai 2018 – **Heure :** 17 h – **Endroit :** Maison du citoyen de Boisbriand (955, boul. Grande-Allée).

Les faits saillants de la campagne de souscription 2017 vous seront présentés, de même que les états financiers. Le conseil d'administration de Centraide Laurentides présentera son bilan de la dernière année, ainsi que les orientations de 2018.

L'AGA est ouverte à tous. Seuls les membres en règle auront le droit de vote.

**Pour toute information: Centraide Laurentides**  
450 436-1584, poste 222 – bureau@centraidelautentides.org

**DEVENEZ** **FORMATION OFFERTE A MIRABEL**

**MÉCANICIEN (NE) DE VÉHICULES LOURDS**

**MÉCANICIEN (NE) D'AUTOBUS ET DE VÉHICULES ÉLECTRIQUES**

**SÉANCE D'INFORMATION: LE JEUDI 3 MAI À 18H30**

**Au Centre de formation du transport routier de Saint-Jérôme**

17 000 rue Aubin, Mirabel, Qc J7J 1B1

**Contactez-nous pour vous inscrire à la séance d'information au 1 877-435-0167 poste 7101**

Programme éligible aux bourses de la Commission des partenaires du marché du travail

■ DEP Mécanique de véhicules lourds routiers/Mécanique d'autobus et de véhicules électriques

■ Durée: 1800 heures

■ Taux de placement: 90%

■ Horaire: de jour ou de soir

Commission scolaire de la Rivière-du-Nord

**CFTR** CENTRE DE FORMATION DU TRANSPORT ROUTIER DE SAINT-JÉRÔME

CFTR.CA

**NORDINFO**

Les Éditions Blainville-Deux-Montagnes inc. Pour couvrir son territoire complètement, LE NORD INFO distribue toutes les semaines:

|        |   |
|--------|---|
| 8 581  | exemplaires à Boisbriand                |
| 9 429  | exemplaires à Sainte-Thérèse            |
| 18 389 | exemplaires à Blainville                |
| 8 528  | exemplaires à Saint-Janvier/Saint-Canot |
| 6 576  | exemplaires à Lorraine/Bois-des-Fillons |
| 4 493  | exemplaires à Rosemère                  |
| 1 008  | exemplaires au Faubourg Boisbriand      |
| 1 301  | exemplaires en dépôt                    |

Fondateur: Jean-Claude Langlois • Président-Éditeur: Serge Langlois • Conseil d'administration: Claude Langlois, Michel Langlois, Serge Langlois • Directeur de la production: Yves Bourbonnais • Assistante: Michèle Giroux • Directeur du contenu: Christian Asselin • Adjoint au directeur du contenu: Claude Desjardins • Journalistes: Benoît Bilodeau, Nicolas Parent • Rédactrice publicitaire: Geneviève Blais • Adjointe à la rédaction: Nathalie Roy • Photographes: Yves Déry • Directeur des ventes: Jean-François Legault • Publicitaires: Sylvain Breault, Richard Lefebvre, Laurence Piquette • Valérie Francœur • Publicitaire aux cahiers spéciaux: Clémence Leblanc • Consillère interne aux cahiers: Manon Gagnon • Assistantes aux ventes internes: Nathalie Durand, Claude Fontaine

NORD INFO est lithographié par l'imprimerie Transmag et publié par Les Éditions Blainville-Deux-Montagnes. Toute annonce, grande ou petite, est acceptée par NORD INFO. Cependant, le journal dégage sa responsabilité au-delà du coût de l'annonce, en cas d'erreur ou d'omission. La reproduction des annonces et des nouvelles de ce journal est interdite. Distribution Blainville Deux-Montagnes, distributrice de circulaires, ne peut être tenue responsable, pour un montant supérieur au coût du contrat, des dommages résultant d'un incendie, d'une inondation ou d'autres avaries. «Société canadienne des postes - Envois de poste, publication, contrat de vente n° 0109576»

Nombre d'exemplaires au 21 avril 2018  
59 213 EXEMPLAIRES CERTIFIÉS

**RÉSEAU SÉLECT**

Conseil de presse du Québec

**INFOPRO**

Directeur de la production: Yves Bourbonnais • Assistante: Michèle Giroux • Responsable du développement commercial: Louis Vallée

**TIRAGE CERTIFIÉ**

HEBDOCS GUEBEC INC.

Distribution: Transcontinental inc. Division Publicité Laurentides

# TRANSFORMATION ALIMENTAIRE LES ÉTUDIANTS DE LIONEL- GROULX PRÉSENTENT LEURS CRÉATIONS



Photo Christian Asselin  
Entourant l'enseignant Martin Lamoureux et le député de Groulx, Claude Surprenant, on reconnaît des étudiants du cours de chimie de l'alimentation, de même que certains des entrepreneurs qui ont participé au projet de transformation alimentaire.

Christian Asselin  
casselina@groupejcl.ca

Comme ils le font chaque année depuis l'hiver 2015, les étudiants du collège Lionel-Groulx inscrits au cours de chimie de l'alimentation avaient pour mission de transformer certains produits d'entreprises locales pour en faire de nouveaux produits susceptibles d'être mis en marché. Le 4 avril, ils ont présenté leurs créations.

C'est en présence des entrepreneurs, de membres du personnel et du député de Groulx, Claude Surprenant, tous invités par l'enseignant du cours de chimie de l'alimentation et instigateur de ce projet, Martin Lamoureux, que les étudiants ont fait goûter leurs œuvres culinaires.

«Ce projet est né de la visite de François Chartier comme conférencier au collège en 2009. Il y était venu pour présenter son livre *Papilles et molécules*», a expliqué M. Lamoureux qui, inspiré par cette visite, a élaboré, à l'hiver 2010, un projet de fins d'études en cuisine moléculaire.

«Depuis l'hiver 2013, a ajouté l'enseignant, les projets en cuisine moléculaire sont inclus au cours de chimie de l'alimentation à raison de 5 heures par semaine de contenu théorique.»

## JUJUBES ET COMPAGNIE

Les «dents sucrées» ont été bien servies lors de la dégustation qui a suivi chacune des présentations des étudiants, le 4 avril. Jujubes au miel et au gin, élaborés avec la collaboration d'Intermiel, vinaigrettes à l'érable conçues en partenariat avec Aux Saveurs du printemps, caramels à tartiner à l'érable et au chaga, réalisés de concert avec Les Gourmandises de la Phare et Chaga-Nature, et une sauce BBQ au porter impérial de la brasserie Brasseurs Illimités ne sont là que quelques-uns des produits goûtés par les convives.

«Pour faire notre vinaigrette, ont expliqué Laurence Filiatrault, AnnLaurie Lavigne, Richema Metellus et Pascale Giroux, nous sommes parties avec trois recettes qui étaient connues. Celle qui contenait la moutarde de Dijon a été éliminée tout de suite puisque nous trouvions le goût plus hivernal qu'estival.»

Les deux recettes conservées étaient succulentes. Non seulement les nombreux invités ont-ils été impressionnés par cette touche qui venait agrémenter un simple morceau de laitue, mais les propriétaires d'Aux Saveurs du printemps, leur partenaire, l'ont été tout autant, envisageant même de commercialiser le produit afin qu'il se retrouve

éventuellement sur les tablettes des supermarchés de la région (voir autre texte en page 4).

Pour arriver à mettre en œuvre ce projet qui le passionne, Martin Lamoureux approche régulièrement les entreprises locales afin qu'elles s'impliquent. Depuis les tout débuts du projet, celles qui ont accepté son invitation n'ont pas été déçues puisqu'elles ont ainsi eu l'opportunité de tester de nouveaux produits nés de la transformation alimentaire, ce qu'elles n'auraient pas eu le temps de faire autrement.

Pour faire partie du projet, il suffit de contacter Martin Lamoureux en communiquant avec le collège. Pour en apprendre davantage: [clg.qc.ca].



Photo Christian Asselin  
Du caramel...

797490\_57127\_2

Quoi de **NEUF**  
chez nos annonceurs

**CLINIQUE DENTAIRE  
VINCENT GIGUÈRE**

**Soirée  
d'inauguration  
des nouveaux  
locaux**

Les dentistes Dr Gilles Lemieux, Dre Catherine Chartier, Dr Vincent Giguère et le denturologiste Guy Dragon en profitent pour remercier leur clientèle et vous souhaiter la bienvenue à tous.

L'ambiance était à la fête, le 5 avril dernier, à l'occasion de la soirée d'inauguration des nouveaux locaux de la Clinique dentaire Vincent Giguère et de Guy Dragon, denturologiste. Surtout que l'évènement coïncidait avec les 22 années d'existence au service de vos sourires. En plus de célébrer, les nombreuses personnes présentes ont pu découvrir les nouvelles installations, accueillantes et à la fine pointe de la technologie. Toute l'équipe vous invite à vivre l'expérience auprès de cette clinique de dentisterie générale et familiale offrant les services d'implantologie, d'orthodontie et de denturologie.

www.cdvj.ca • www.guydragon.com  
200, boul. Curé- Labelle, local 200, Sainte-Thérèse

797354\_40436\_2in

**Vente  
d'articles pour  
enfants**

**SAINTE-THÉRÈSE**

**Samedi 12 mai  
De 9 h à 13 h  
École Saint-Gabriel**

**Animation  
pour les enfants  
sur place!**

**Adresse : 8, rue Tassé**  
En cas de pluie, la vente se déroule dans le gymnase de l'école.

www.sainte-therese.ca | f



▼ AU PROFIT DE LA FONDATION  
ACADÉMIE LAFONTAINE

# FRANCIS CHARRON PRÉSIDERA LE **SOUPER-BÉNÉFICE** ET ENCAN DE VIN

Mychel Lapointe  
redaction@groupejcl.ca

Lafontaine, fondée en 1988, qui accueille des élèves provenant de toute la région des Laurentides.

Ils vous convient au souper-bénéfice et encan de vin de la Fondation Académie Lafontaine. De gauche à droite, Nathalie Goyer et Benoit Roberge, respectivement directrice générale et président de la Fondation, Francis Charron, président d'honneur, Marie-Josée Boulianne, présidente du conseil d'administration de l'Académie Lafontaine, et Hugues Lagarde, directeur général.

**F**rancis Charron, président de Bâtimo inc., vice-président et chef de la direction d'EMD Construction inc., a accepté la présidence d'honneur de la 4e édition du souper-bénéfice et encan de vin de la Fondation Académie Lafontaine.

## TOUTE UNE COMMUNAUTÉ

Pour M. Charron, il allait de soi d'apporter sa contribution à l'initiative.

«Je me suis toujours impliqué à fond dans de multiples causes. Quand la Fondation Académie Lafontaine m'a approché pour me proposer la présidence d'honneur de son événement annuel, il était tout naturel pour moi d'accepter afin d'appuyer l'école que

L'événement se tiendra le jeudi 17 mai prochain, à l'Hôtel et Spa Mont-Gabriel de Sainte-Adèle. Les organisateurs en profiteront pour souligner le 30e anniversaire de l'Académie

 **Suivez-nous**    [www.facebook.com/NordInfoCom](http://www.facebook.com/NordInfoCom)

**CHRYSLER DODGE Jeep RAM**

**OUVERT LE SAMEDI**

**Dodge Ram 2017**  
Stock 70455, 70415 et 70536  
**Jusqu'à 15 000 \$ de rabais**

**Jeep Sans Limites**  
**Jeep Cherokee 2018**  
**15% de rabais, 0% disponible**

**Deuxième chance au crédit à partir de 5,9%**

\* Photos à titre indicatif. Taxes en sus. Certaines conditions s'appliquent. Détails en succursale. Valable pour un temps limité.

797923\_54737\_2

249, boul. de la Seigneurie O., Blainville J7C 4N3 | 450 419-5337 | blainvillechryslerjeepdodge.ca

**BLAINVILLE**  
**CHRYSLER**  
CHRYSLER JEEP DODGE RAM FIAT

mon fils fréquente, depuis sa 6e année. D'autant plus que cet événement proposera cette année une soirée toute spéciale soulignant les 30 ans de l'Académie Lafontaine. La réussite et la persévérance scolaire de nos jeunes adultes de demain est une cause qui me tient véritablement à cœur. Je crois pertinence que c'est l'affaire de toute une communauté d'encourager nos jeunes à se surpasser dans leurs études et à demeurer passionnés dans leur milieu scolaire. Ils seront mieux outillés pour affronter leur avenir. Après tout, nos jeunes sont nos futurs bâtisseurs et j'estime que nous avons tous un rôle important à jouer auprès d'eux. J'invite donc toute la communauté, parents et gens d'affaires de la région à se joindre en grand nombre à cette soirée-bénéfice afin de soutenir notre relève et nos futurs décideurs» souligne-t-il à cet égard.

### JESSICA HARNOIS

Élément important s'il en est un, les organisateurs ont fait appel à la réputée sommelière Jessica Harnois pour animer la soirée au cours de laquelle des accord-vins seront proposés aux convives qui auront le plaisir de déguster un menu cinq services concocté par le chef Scott Chalmers, de l'Hôtel et Spa Mont-Gabriel.

En outre, les invités auront l'occasion de faire l'acquisition de bouteilles de vin mises à l'encan silencieux par des donateurs et/ou de se porter acquéreurs de cuvées spéciales lors de l'encan à la criée.

On aura compris que l'événement a, entre autres, pour objectif d'appuyer les projets pédagogiques et éducatifs de l'Académie Lafontaine. Notamment le financement des travaux du plan de revitalisation de la salle Marc-Fortin.

Pour cette soirée, on peut se procurer des billets en ligne au coût unitaire de 230 \$ ou faire l'achat d'une table de huit personnes pour 1 500 \$, via le site Internet [www.academielafontaine.qc.ca] dans la section <Fondation>. Un reçu fiscal aux fins d'impôt sera émis.

Il est également possible d'être partenaire de la soirée en communiquant avec Nathalie Goyer, directrice générale de la Fondation, au 450 431-3733, poste 289 ou par courriel à [govern@academielafontaine.qc.ca](mailto:govern@academielafontaine.qc.ca).

On peut aussi faire don d'une bouteille de vin qui sera offerte à l'encan, en communiquant avec Michelle Thibault, au 450 431-3733, poste 301. Là également, un reçu fiscal pour la valeur de la bouteille est émis aux donateurs.



## Choisir Desjardins,

c'est contribuer à changer les choses.

## Avis de convocation

### Assemblée générale annuelle 2018

Aux membres de la Caisse Desjardins Thérèse-De Blainville

Vous êtes, par la présente, convoqués à l'AGA de votre Caisse qui aura lieu :

**Le mardi 24 avril 2018 à 19 heures**

Centre culturel et communautaire Thérèse-De Blainville  
situé au 120, boulevard Du Séminaire à Sainte-Thérèse

### ANIMATION PRÉ ASSEMBLÉE

**Dès 18h, venez rencontrer des responsables d'organismes communautaires du territoire qui vous présenteront leurs services.**

Les membres pourront prendre connaissance du rapport annuel et du rapport du conseil de surveillance, décider de la répartition des excédents annuels et de l'intérêt payable sur les parts permanentes et sur les parts de ristournes, élire les membres des Conseils d'administration et de surveillance et traiter de tout autre sujet inscrit à l'ordre du jour. Deux périodes de questions sont également prévues, l'une pour les membres du conseil d'administration et l'autre pour les membres du conseil de surveillance.

### Modification au Règlement de régie interne de la Caisse et remplacement du règlement concernant la rotation des conseillers

Les membres seront appelés à se prononcer sur un projet de modification au règlement de régie interne :

#### Diminution du nombre de conseillers

Modification de l'article 10.1 du Règlement de régie interne de la Caisse visant à diminuer le nombre de conseillers au conseil de surveillance de cinq (5) à trois (3). La modification prendra effet dès son adoption.

Si la modification au Règlement de régie interne proposée est adoptée, les membres auront également à se prononcer sur l'adoption d'un nouveau Règlement concernant la rotation des conseillers pour permettre qu'un tiers, à une unité près des conseillers, soit remplacé chaque année. Le nouveau règlement entrera en vigueur dès son adoption.

Les membres peuvent obtenir une copie ou un résumé des règlements proposés en s'adressant à la Caisse pendant les heures d'ouverture.

#### Élection

Prenez note que 5 postes seront à combler au Conseil d'administration et 1 poste au Conseil de surveillance.

Veillez noter que, lors des élections, est éligible toute personne physique qui est membre de plein droit de la Caisse, pourvu qu'elle soit admise depuis au moins 90 jours, qu'elle ne soit pas inéligible en vertu de la Loi sur les coopératives de services financiers et qu'elle n'exerce pas une fonction incompatible en vertu du Code de déontologie Desjardins. Tout candidat devra consentir par écrit à une enquête de sécurité et de crédit le concernant et devra s'engager à développer les connaissances et compétences requises à l'exercice de la fonction de dirigeant.

#### Candidatures reçues

##### CONSEIL D'ADMINISTRATION

- > Bernard Duchesne
- > Benoît Fortier
- > Brigitte Galarneau
- > Michelle Lapointe
- > Gilles Pilon

##### CONSEIL DE SURVEILLANCE

- > Didier Huysecm

### BIENVENUE!

Plus de 1000\$ en prix de présence, notamment des sorties culturelles de grande qualité!

Diffusée en simultané sur le site : [CDESJARDINSTDB.COM](http://CDESJARDINSTDB.COM)



**Desjardins**  
Caisse Thérèse-De Blainville

450 430-6550

Suivez-nous sur Facebook

# 20%

UN CRÉDIT ÉNORME!

20% en crédit d'impôt remboursable  
lors du remplacement de vos portes et fenêtres  
jusqu'à 10 000 \$\*

- Thermos embués
- Vitraux sur mesure
- Moustiquaires
- Douche de verre
- Vitres et miroirs
- Pièces portes et fenêtres **NOUVEAU**

450 968-2882

2681, ch. Gascon, Mascouche

[vitreriegascon.com](http://vitreriegascon.com)

Détaillant officiel

Portes et fenêtres

ENERGY STAR

RBO : 8293-0736-10 | \*Vos dépenses doivent excéder 2500\$. \*Applicable sur les fenêtres IsoDéco. Offre d'une durée limitée, d'autres conditions peuvent s'appliquer.

LES RÉSIDENCES

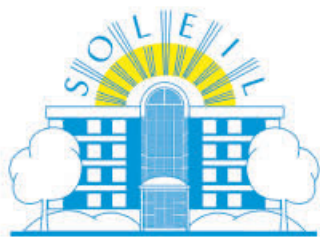

GRUPE SAVOIE

1 800 363-0663

residencessoleil.ca



Visites  
tous les  
jours!

D'ici au 30 avril 2018,  
obtenez une chance de

*gagner,*

**1 an de  
loyer!**

Simplement en nous visitant!



Une entreprise  
familiale  
au service  
des gens du  
bel âge  
depuis  
1988

En plus, nous offrons à chaque visiteur :

- ✓ Une chance de gagner 1 mois pour deux dans chaque Résidences Soleil
- ✓ Un billet valant 1010\$ sur un loyer pour vous ou un proche
- ✓ Et un petit cadeau surprise!

Les Résidences Soleil Manoir Laval • 1455, boul. de l'Avenir • 450 629-0019

Partout au Québec: Boucherville • Sorel • Sainte-Julie • Brossard (phase I et II) • Mont St-Hilaire • Granby  
Sherbrooke • Musée • Pointe-aux-Trembles • Dollard-des-Ormeaux • St-Léonard • St-Laurent • Plaza (centre-ville Montréal)

\*Valide dans la Résidences Soleil de votre choix, selon disponibilité. Certaines conditions s'appliquent. Veuillez présenter cette annonce lors de votre visite.

781502\_82548\_20A

▼ SEMAINE DE L'ALPHA POP  
ON ÉCHANGE SUR  
L'ALPHABÉTISATION  
À **LA MAISON**  
**DES MOTS**



Photo Christian Asselin  
De gauche à droite, on reconnaît Ilham Gaudreau, de la Maison des mots des Basses-Laurentides, de même que Corinne et Sabrina, stagiaires en technique de travail social.

**Christian Asselin**  
casselina@groupejcl.ca

**A**u début d'avril, en marge de la 3e semaine de l'alphabétisation Alpha pop, des représentants de nombreux groupes d'alphabétisation populaire de la région étaient présents à la Maison des mots des Basses-Laurentides, à Sainte-Thérèse, pour échanger sur l'importance d'investir dans l'éducation de ceux et celles qui ont de la difficulté à lire et à écrire. Ils sont près de 40 000 dans les Laurentides.

Comme l'a expliqué Ilham Gaudreau de la Maison des mots, la semaine de l'Alpha pop se veut une occasion de mettre en valeur la diversité, la richesse et la pertinence de l'action des groupes populaires d'alphabétisation dans leurs communautés et de rappeler la nécessité de les soutenir adéquatement.

«C'est une occasion pour nous de démontrer l'importance de nos organismes dans l'accompagnement des personnes peu alphabétisées», a-t-elle indiqué.

C'est ainsi qu'après avoir visionné le documentaire «nou les écrivins (sic)», de l'Atelier des lettres de Montréal, por-

tant sur un groupe d'analphabètes à qui l'on apprenait à écrire un livre, les participants ont pu échanger sur les réalités qu'ils vivent dans leur milieu respectif.

«Plus d'un million d'adultes au Québec ont de la difficulté avec la lecture et l'écriture et bon nombre d'entre eux entreprennent une démarche offerte par les groupes populaires. Ceux-ci offrent une réponse alternative pour renouer avec l'écrit, améliorer leur condition de vie et celle de leur famille en plus de leur permettre d'exercer leurs droits», d'ajouter Mme Gaudreau, rappelant que les besoins financiers d'organismes tels que celui qu'elle dirige à Sainte-Thérèse demeurent bien présents.

«Nous sommes inquiets de l'avenir de la subvention que nous octroie le ministère de l'Éducation. Malgré les gains des derniers mois, l'avenir des organismes n'est toujours pas assuré. Force est donc de constater que la lutte doit se poursuivre», a dit Ilham Gaudreau, qui profite donc de cette semaine de l'alphabétisation pour envoyer le message au gouvernement, qu'il importe de rehausser et d'indexer leurs subventions.

**ÉGALEMENT SUR PLACE**

- ✓ Visite guidée de nos installations
- ✓ Ambiance musicale
- ✓ Concours et prix de présence
- ✓ Dégustation culinaire

**VENEZ RENCONTREZ VOS NOUVEAUX VOISINS!**

Découvrez notre grande salle à manger lumineuse et fraîchement rénovée et notre magnifique jardin d'hiver intérieur avec vue sur la rivière.

**ON VOUS ATTEND!**

300, chemin de la Côte-Saint-Louis Ouest, Sainte-Thérèse  
**1 844 415-8262**

**Sélection**  
Retraite

OÙ L'EXCEPTIONNEL  
PREND VIE  
[selectionretraite.com](http://selectionretraite.com)



Michel Forget,  
Ambassadeur



[www.facebook.com/NordInfoCom](http://www.facebook.com/NordInfoCom)



# PITOUS À L'ÈRE DE LA TECHNOLOGIE

Chacun de nous utilisons des outils afin de nous faciliter la vie au quotidien. En tant que propriétaire de Praline, une Golden Retriever, j'ai pensé vous présenter quelques gadgets que j'aimerais et qui seraient bien utiles pour mon toutou à quatre pattes.

Ces dernières années, les montres pour calculer nos pulsations cardiaques, ou le nombre de calories dépensées sont très populaires. Saviez-vous qu'il est également possible de savoir si votre animal a fait suffisamment d'exercice? Le FitBark [[www.fitbark.com](http://www.fitbark.com)] est un dispositif qu'on installe à son collier, enregistrant ses périodes d'activité et de repos. À partir de notre cellulaire, on peut consulter ses performances via l'application dédiée à enregistrer les statistiques de notre animal.

Avant d'aller dormir, mon chien a souvent de l'énergie en réserve qu'elle doit dépenser. Elle aime bien quand je lui lance la balle. Par contre, après le coucher du soleil, ce n'est pas toujours évident de retrouver ce petit jouet sphérique. Le Glowstreak led ball [[www.niteize.com](http://www.niteize.com)] est une balle qui s'illumine, évitant de la

chercher inutilement. Conçue pour nos compagnons poilus, elle est sécuritaire et à l'épreuve de l'eau. Sa pile, offrant une autonomie de plus de 35 heures, est bien dissimulée à l'intérieur, et bien sécuritaire, car cela nécessite un tournevis pour la remplacer.

Prendre une marche est une activité intéressante à faire le soir. J'essaie de porter des vêtements réfléchissants afin d'être bien vu par les automobilistes. C'est aussi important pour votre boule de poils d'être bien visible. Le Nitehowl led [[www.niteize.com](http://www.niteize.com)], est un collier fluorescent permettant d'attirer l'attention des conducteurs. Il peut également être très pratique si vous laissez courir votre animal dans un endroit peu éclairé sans craindre de le perdre. Vous aurez plusieurs dizaines d'heures d'autonomie avant de devoir remplacer les piles.

Vous avez d'autres accessoires technos que vous utilisez avec vos animaux? Contactez-moi, cela pourrait faire partie d'une autre chronique.



Le Nitehowl led est un collier fluorescent permettant au chien d'être bien visible le soir.



797944 67861 2m

## Construits pour égaler vos standards, ainsi que les nôtres.

Taux de location  
**2,99%**  
sur 60 mois

Location 60 mois  
**535\$**<sup>\*\*</sup>  
/mois

Incluant une remise de  
**1000\$**<sup>\*\*2</sup>  
en argent

**Mercedes-Benz**  
Des fourgons conçus pour durer.



Mercedes-Benz Blainville 10 000, RUE DU PLEIN-AIR, MIRABEL 450 435-1313 MTL 514 876-2828 | [mercedes-benz-blainville.ca](http://mercedes-benz-blainville.ca)

©Mercedes-Benz Canada Inc., 2018. Les modèles montrés comportent des caractéristiques et des équipements qui pourraient être différents ou ne pas être offerts au Canada. Le fourgon Sprinter 2500 V6 2018 à empattement de 144 po/Le fourgon Sprinter 2018 2500 V6 toit surélevé à empattement de 144 po, montré ci-dessus avec les frais du concessionnaire à partir de 49 866,49 \$/ 52 516,49 \$. \*Le prix total de 48 866 \$ comprend un PDSF de 46 000 \$, tous les frais d'administration du concessionnaire applicables (transport et préparation jusqu'à 3 195 \$, les frais d'administration du concessionnaire jusqu'à 500 \$, taxe pour les pneus de 15 \$, taxe sur l'air conditionné de 100 \$ et PPSA de 56,49 \$). Offres de location basées sur un fourgon Sprinter 2500 V6 2018 à empattement de 144 po et proposées uniquement par l'intermédiaire des Services financiers Mercedes-Benz (SFM) sur approbation du crédit pendant une durée limitée. \*\*Exemple de location basé sur des paiements de 535 \$ par mois pendant 60 mois avec taux de location de 2,99 % et un versement initial de 0 \$ (frais d'administration du concessionnaire non compris). Le paiement du premier mois ainsi qu'un dépôt de 600 \$ doivent être versés à la signature. Obligation totale de 54 506,49 \$ incluant une valeur résiduelle en fin de bail de 17 940 \$. 1Frais d'immatriculation, d'enregistrement, d'assurance et taxes en sus. Le concessionnaire peut choisir de vendre à moindre prix. 2La remise en argent de 1 000 \$ est applicable uniquement sur les fourgons Sprinter 2018. Certaines limites peuvent s'appliquer. 3L'offre est valable uniquement sur approbation du crédit par des Services financiers Mercedes-Benz (SFM). Pour de plus amples renseignements, rendez-vous chez un concessionnaire Mercedes-Benz autorisé ou communiquez avec le service à la clientèle de Mercedes-Benz au 1 800 387-0100. Les offres prennent fin le 1 mai 2018.

# HOMMAGE À L'ACTION BÉNÉVOLE

Le Centre intégré de santé et de services sociaux (CISSS) des Laurentides profite de la Semaine de l'action bénévole qui se déroule du 15 au 21 avril, sous le thème «*Je bénévole, tu bénévoles, conjuguons notre bénévolat!*», pour souligner l'importante contribution de ses nombreux bénévoles pour mener à bien sa mission.

Dans les Laurentides, près de 1 500 bénévoles s'impliquent dans l'une ou l'autre des 80 installations du CISSS des Laurentides, afin de contribuer au bien-être des usagers, que ce soit directement auprès de la clientèle, en œuvrant dans des comités, ou encore, en s'impliquant dans l'une des fondations.

En centre d'hébergement, ils sont présents auprès des résidents lors d'activités, pour des visites d'amitié, pour les sorties, pour les accompagner lors de rendez-vous médicaux et pour l'aide à l'alimentation. À l'hôpital, ils accueillent la clientèle pour donner des renseignements, guident et dirigent vers le lieu de rendez-vous, ils sillonnent les corridors de l'hôpital pour offrir de l'aide, offrent un café ou un jus dans les salles d'attente.

Bien que les parents demeurent les premiers responsables de l'accompagnement de leur enfant, le CISSS des Laurentides doit régulièrement se tourner vers des bénévoles en accompagnement transport

lorsque ceux-ci ne sont pas en mesure de s'acquitter de ce mandat.

Ils mettent aussi leur expertise au profit de différents projets. Ce sont des hommes, des femmes, étudiants, retraités, travailleurs, jeunes adultes, grands-parents issus de différents milieux. Ils ont tous et toutes un but commun: apporter une douceur dans la maladie, faire du bien, donner au suivant!

Bref, les bénévoles sont des passionnés, présents tous les jours, très impliqués. Ils mettent gratuitement et généreusement à contribution leur temps et leur énergie. Leur présence est essentielle; ils ajoutent un plus au bien-être de notre clientèle.

## VOUS SOUHAITEZ DEVENIR BÉNÉVOLES?

Pour le secteur nord (Saint-Jérôme, Pays-d'en-Haut, des Sommets et Antoine-Labelle), communiquez avec Suzanne Desjardins, chef de service du bénévolat et des soins spirituels, secteur nord, au 450 432-2777, poste 22201.

Pour le secteur sud (Argenteuil, Thérèse-De Blainville et Lac-des-Deux-Montagnes), communiquez avec Chantale Ouellette, chef de service du bénévolat et des soins spirituels, secteur sud, 450 473-6811, poste 42006.

## Venez donc prendre un café.

Confiez-nous vos problèmes de dettes.





### Raymond Chabot

Conseillers en redressement financier  
Syndics autorisés en insolvabilité

---

Consultation gratuite    1 855 R-CHABOT    raymondchabot.com

|   |   |                   |
|---|---|-------------------|
| <b>BLAINVILLE</b> 450 430-8288<br><b>MIRABEL</b> 1 855 R-CHABOT<br><b>ROSEMÈRE</b> 450 979-2121 | 305, boul. de la Seigneurie Ouest, bureau 200 A<br>13 846, boul. Curé-Labelle<br>212 B, boul. Labelle | 791663_025x16_2in |
|---|---|-------------------|



# La Moisson

SUPERMARCHÉ SANTÉ

f t g+ i

360, SICARD | STE-THÉRÈSE | 450 437-3326 | LAMOISSON.COM

## La recette santé de la semaine

### Sushis arc-en-ciel

En entrée ou en accompagnement, ces petits rouleaux colorés sauront captiver votre œil et rassasier votre estomac ! À votre guise, ajoutez votre poisson ou vos fruits de mer préférés pour en faire un repas ou encore du tofu ou du tempeh.

**Ingrédients :**

- 2 tasses de riz sec Arborio de Artisan
- 2 2/3 tasses (700 ml) d'eau
- ¼ tasse (75 ml) de vinaigre de riz
- 2 c. à table de sucre de coco
- ½ c. à thé de curcuma
- ½ c. à thé de poudre de betterave de Inuliflora
- ½ c. à thé de spiruline de Prairie Naturals
- 1 avocat bien mûr
- 1 concombre
- 1 patate douce
- Environ 5 feuilles d'algues nori à sushis

**Méthode :**

**Pour le riz :**

1. Mettre le riz et l'eau dans une casserole sans couvercle et porter à ébullition.
2. Cuire couvert à feu doux durant 20 minutes.
3. Ajouter le vinaigre de riz et le sucre et mélanger.
4. Diviser le riz en 4 bols, un pour chaque couleur.
5. Dans le premier bol, ajouter la spiruline, dans le deuxième la poudre de betterave et dans le troisième, le curcuma. Le quatrième restera blanc.

**Pour les légumes :**

1. Couper la patate douce en tranches minces et cuire au four 20 minutes à 375F.
2. Couper le concombre en longues tranches minces.
3. Couper l'avocat en deux, retirer le noyau et la peau. Couper en fines tranches.

**Pour l'assemblage :**

1. Mettre une feuille de nori sur la surface de travail.
2. Étaler le riz jusqu'au ¾ de la feuille en utilisant toute la largeur. Garder près de soi un petit bol rempli d'eau pour se tremper les doigts et empêcher le riz d'y coller.
3. Ajouter les légumes tranchés au centre, ainsi que toute autre garniture de votre choix.
4. Rouler; le rouleau doit être ferme.
5. Fermer le rouleau avec un peu d'eau sur la partie libre de la feuille.
6. Avec un long couteau, trancher le rouleau en plusieurs pièces.
7. Déguster avec de la sauce tamari, de la sauce Dragon ou encore de la végénaise mélangée avec du sriracha et du sirop d'érable (au goût).



Par Mon Régal Végétal  
www.monregalvegetal.com



1950, boulevard Chomedey, Laval  
INFINITILAVAL.CA | 514 666-2710

OUVERT LE SAMEDI | 10H À 16H

796356\_78279\_2in

# LUXE INTEMPOREL. OFFRES ÉPHÉMÈRES.

Voici le VUS de luxe 7 passagers qui peut accueillir avec élégance tous les imprévus de la vie de famille. Sa polyvalence sans égal vous transportera partout, vous et votre maisonnée.

Le nouveau QX60 2018. Construit pour la famille. Pensé pour le conducteur.



Ensemble technologie illustré

## QX60 2018

LOCATION  
À PARTIR DE

**548\$\***

PAR MOIS  
POUR 48 MOIS

**5 880 \$**

D'ACOMPTE



INFINITI.

SUBLIMER LA CONDUITE™

UNE INITIATIVE  
DU RAA DE SAINT-EUSTACHE

# UNE PÉTITION POUR PROTÉGER LES CHATS ERRANTS

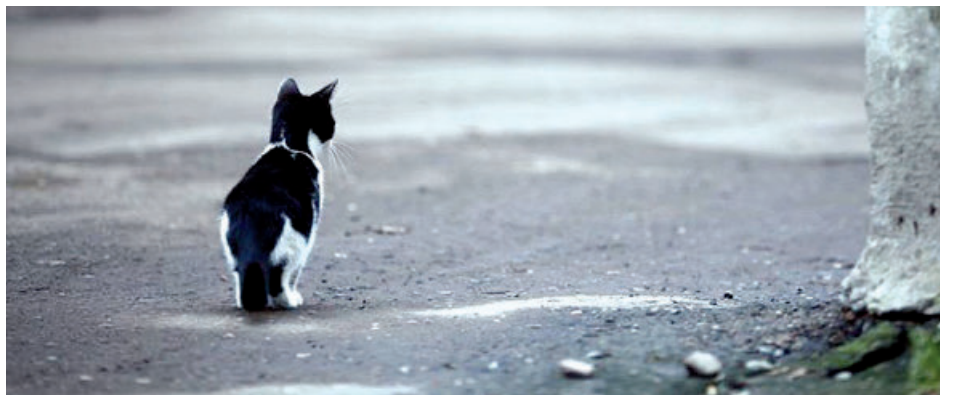

Photo tirée de Facebook

La pétition du RAA a notamment pour but de reconnaître le droit légitime de tout citoyen de voir au bien-être des chats de la communauté en leur fournissant nourriture, eau et abri.

**Benoît Bilodeau**  
benoitb@groupejcl.ca

Une pétition vient d'être mise en ligne par le Regroupement des amis des animaux (RAA) de Saint-Eustache pour demander au gouvernement du Québec de déclarer que les chats errants soient dorénavant considérés comme les chats de la communauté.

Lancée le 4 avril dernier sur le site Web de l'Assemblée nationale du Québec et intitulée «Pour la protection des chats errants», la pétition en question demande également de reconnaître que les chats de la communauté ont pleinement le droit de circuler sur le territoire des villes et municipalités, libres de toutes contraintes, étant donné qu'ils n'ont pas de domi-

cile fixe.

Aussi, il est demandé de reconnaître le droit légitime de tout citoyen de voir au bien-être des chats de la communauté en leur fournissant nourriture, eau et abri.

### CAPTURE, STÉRILISATION, RETOUR ET MAINTIEN

Le RAA, un organisme mis sur pied en 2015 et dédié à promouvoir le bien-être, la protection et la qualité de vie des animaux sur le territoire eustachois, est notamment connu pour ses opérations visant à stériliser des chats errants sur le territoire de la ville de Saint-Eustache.

Depuis ses débuts, le RAA a ainsi fait stériliser plus de 200 chats itinérants via ce programme dit CSRSM pour «capture, stérilisation, retour et maintien». Cela consiste à capturer des chats errants, à les

stériliser, guérir leurs petits bobos s'il y a lieu, puis à les ramener dans leur milieu de vie initial et à laisser la communauté se charger de les nourrir et de leur fournir un abri.

«Le RAA se veut une alternative aux entreprises qui capturent et euthanasient les animaux errants», d'expliquer Ginette Tremblay, présidente du RAA, qui se dit heureuse d'avoir obtenu l'appui du député provincial de Deux-Montagnes, Benoit Charette, dans cette lutte visant à revendiquer le droit légitime de tout citoyen de voir au bien-être des chats errants en leur fournissant nourriture, eau et abri hivernal.

Mme Tremblay rappelle que de nombreuses villes et municipalités du Québec, comme à Saint-Eustache, interdisent de nourrir les chats errants sous peine

d'amende, ce qui viole, dit-elle, l'esprit de la Loi sur le bien-être et la sécurité de l'animal.

### EN LIGNE JUSQU'AU 12 JUIN

Précisons que la pétition, qui avait recueilli 2 850 signatures en date du 19 avril dernier, sera en ligne jusqu'au 12 juin prochain sur le site de l'Assemblée nationale, accessible au [www.assnat.qc.ca/fr/exprimez-votre-opinion/petition/Petition-7333/index.html]. C'est le député Benoit Charette qui la déposera officiellement à l'Assemblée nationale.

Pour d'autres renseignements ou pour devenir membre supportant ou bénévole du RAA, il suffit de communiquer à l'adresse courriel raa.st.eustache@gmail.com, ou encore, de consulter la [www.facebook.com/RAA.St.Eustache].

## VOTRE CONCESSIONNAIRE TOYOTA À SAINTE-THÉRÈSE!



On peut prédire  
que la route sera  
ensoleillée ce  
printemps.

### RAV4 2RM LE

À partir de  
**72\$** /semaine\*  
en location 60 mois  
0\$ d'acompte  
+ 10\$/semaine, obtenez le modèle 4RM LE

### COROLLA CE

À partir de  
**44\$** /semaine\*  
en location 60 mois  
0\$ d'acompte



Modèle CVT XSE illustré

Modèle 4RM Limited illustré

JUSQU'AU 30 AVRIL 2018 SEULEMENT CHEZ SAINTE-THÉRÈSE TOYOTA OBTENEZ 5 000 MILLES AÉROPLAN\*\* À L'ACHAT D'UNE TOYOTA\*

\* Respectivement pour la Corolla CE, le RAV4 2RM LE et le RAV4 4RM LE. Total de 260 paiements hebdomadaires à partir de 44,12 \$ / 72,49 \$ / 82,49 \$ ou de 60 paiements mensuels à partir de 191,11 \$ / 313,90 \$ / 357,20 \$. Franchise annuelle de 20 000 km. Frais de 0,07 \$ / 0,10 \$ / 0,10 \$ par kilomètre excédentaire. Offre applicable au modèle de base neuf en stock Corolla CE 2018 (BURCEM A) / RAV4 2RM LE 2018 (ZFREVY B) / RAV4 4RM LE 2018 (BFREVY B). Prix de vente de 18 834 \$ / 30 064 \$ / 32 329 \$ avant taxes, frais de concessionnaire de 399 \$ avant taxes (applicables chez certains concessionnaires), frais de transport et de préparation et frais de climatisation (si applicables) inclus. Le montant total payable mensuellement est soumis à un taux de location annuel de 1,49 % / 1,99 % / 1,99 % et tient compte des frais de concessionnaire, des frais de transport et de préparation, des frais de climatisation, d'une contribution du concessionnaire de 0 \$ / 69 \$ / 226 \$ et d'un incitatif à la location de 1 250 \$ / 1 500 \$ / 0 \$ y compris les taxes applicables sur la contribution du concessionnaire et l'incitatif à la location, dont le paiement sera requis à la livraison. À la livraison, le paiement de 191,11 \$ / 313,90 \$ / 357,20 \$ ou de 44,12 \$ / 72,49 \$ / 82,49 \$ avant taxes (équivalant au premier versement mensuel ou hebdomadaire, selon les modalités choisies) ainsi que des droits sur les pneus et des taxes applicables sera requis. Le prix de vente du modèle illustré de la Corolla CVT XSE 2018 (BURSEC C) / du RAV4 4RM Limited 2018 (DFREVY A) de couleur rouge est de 28 114 \$ / 41 099 \$. Programme de location au détail et de financement à l'achat offert par Toyota Canada inc. et conditionnel à l'approbation du crédit par Toyota Services Financiers. L'immatriculation, les assurances, les taxes et les droits sur les pneus sont en sus. Sous réserve des conditions applicables, les offres s'adressent aux particuliers qui louent ou achètent un véhicule d'ici le 30 avril 2018 chez un concessionnaire participant de l'Association des concessionnaires Toyota du Québec, ou tous les détails peuvent être obtenus. Le concessionnaire peut louer ou vendre à prix moindre. Les offres peuvent changer sans préavis.



120, boul. Desjardins Est, Sainte-Thérèse  
www.stetheresetoyota.com 450 435-3685

## MOBILITÉ ET TRANSPORT COLLECTIF

# AU TOUR DES CHAMBRES DE COMMERCE DE RÉCLAMER DES SOLUTIONS CONCRÈTES



Les dirigeants et représentants des différentes chambres de commerce de la région ont ajouté leur voix dans le dossier de la mobilité et du transport collectif sur la couronne nord.

WSP révèle que les retards ont augmenté de 49 % de 2014 à 2017 et augmenteront de 28 % de 2017 à 2021 sur l'autoroute 13. Ces augmentations valent aussi pour l'autoroute 15 (+ 58 % de 2014 à 2017 et + 45 % de 2017 à 2021), tout comme sur l'autoroute 19 et la route 335 (+ 32 % de 2017 à 2017 et + 48 % de 2017 à 2021).

La même étude précise, par ailleurs, que de 2017 à 2021 le temps perdu augmentera considérablement en période hors pointe (+146 %) et que le temps perdu en général doublera de 2014 à 2021, car la congestion sera de plus en plus étendue et débordera hors des heures de pointe.

Précisons que l'étude en question a été effectuée sur un ensemble de 32 corridors routiers répartis sur l'île de Laval et sur la partie nord de la couronne de Montréal, pour un total de 170 km.

### DÉROULEMENT DU FORUM

Quant au Forum proprement dit, il se déroulera toute la journée du lundi 23 avril au Château Royal, à Laval. En matinée, il y aura des présentations d'études et de sondages, ainsi qu'une conférence du docteur François Reeves sur les impacts de la congestion routière sur la santé publique.

Le menu de l'après-midi prévoit la présentation des solutions proposées, le dévoilement d'une déclaration consensuelle des 19 villes et municipalités de Laval et des Basses-Laurentides qui participeront à ce Forum et, pour terminer la journée, une allocution attendue du ministre des Transports, de la Mobilité durable et de l'Électrification des transports, André Fortin.

**Benoît Bilodeau**  
benoitb@groupejcl.ca

À quelques jours de la tenue du Forum sur la mobilité et le transport collectif qui réunira les élus municipaux et autres acteurs locaux des Basses-Laurentides et de Laval, la Coalition des chambres de commerce et d'industries de la couronne nord a ajouté sa voix pour réclamer des solutions concrètes qui faciliteront les déplacements dans la région.

Réunis à Terrebonne, le mardi 17 avril dernier, les membres de la Coalition, qui

rassemble sept chambres de commerce et d'industrie, notamment celles de la MRC de Deux-Montagnes (CCI2M), de Mirabel (CCIM), du Saint-Jérôme métropolitain (CCISJM) et Thérèse-De Blainville (CCITB), estiment qu'il importe que le message des gens d'affaires de la couronne nord, comme celui de la population, soit entendu le 23 avril prochain lors de ce fameux Forum qui se déroulera à Laval.

«L'attente pour des investissements majeurs a assez duré. Les conséquences économiques, mais également sociales et environnementales de la congestion sur

l'axe nord-sud entre Saint-Jérôme et Laval touchent un million de personnes et 38 000 entreprises sur tout le territoire. Il devient pressant de mettre en œuvre des solutions concrètes qui faciliteront les déplacements dans la région, dont la croissance démographique est en pleine expansion depuis de nombreuses années», ont fait savoir les dirigeants et représentants de ces différentes chambres de commerce.

### DES RETARDS QUI AUGMENTERONT

Ce message a été lancé au moment même où une étude de la firme de génie-conseil

**JOURNÉE DE L'EMPLOI LAVAL**  
présentée par **jobboom**  
**PRÈS DE 500 POSTES À COMBLER!**  
CARRIÈRES ET EMPLOIS  
FORMATION PROFESSIONNELLE POUR ADULTES  
IMMIGRATION ET AIDE À L'EMPLOI

**Jeudi 26 avril**  
**10h-17h**

Centre de congrès : Entrée et stationnement gratuits  
Palace Laval : Apportez votre CV

Découvrez la liste des exposants sur [ecarrieres.com](http://ecarrieres.com)

*La semaine prochaine!*

Partenaires :

Organisé par



## ENTREPRENEUR D'ICI

Benoît Bilodeau [benoitb@groupejcl.ca](mailto:benoitb@groupejcl.ca)

NEIL HAWTHORN, DIRECTEUR GÉNÉRAL DE LA CAISSE DESJARDINS DE SAINT-EUSTACHE-DEUX-MONTAGNES

# UN « DÉCLIC » DEVENU UN DÉFI

**S**i certains ont la vocation très jeune, d'autres doivent attendre le bon moment pour la trouver. Et pour Neil Hawthorn, directeur général de la Caisse Desjardins de Saint-Eustache-Deux-Montagnes, le « dé clic » est survenu à l'âge de 18 ans, alors qu'il occupait un emploi d'été à la cuisine de l'Hôpital de Santa Cabrini dans l'est de Montréal.

« Je m'occupais notamment à desservir les cabarets des patients et des gens, et puis, je me suis dit que je n'avais pas le goût de faire cela toute ma vie. Pour moi, il fallait que je commence à me démarquer, il fallait que je commence à avoir de super bonnes notes à l'université. Et plus que j'avancais dans mes études, plus je voulais me diriger vers le milieu financier », de raconter le gestionnaire.

### DE VANCOUVER À ROSEMONT

Né à Vancouver en 1962, c'est cependant à Rosemont que Neil Hawthorn a vécu toute son enfance et son adolescence lorsque sa mère, qui s'était séparée, a décidé d'y revenir pour retrouver sa famille. Il y a fait ses études primaires et secondaires, puis se retrouve au cégep de Maisonneuve, pour ensuite aller étudier à l'Université du Québec à Montréal (UQAM), où il décroche d'abord un baccalauréat, puis une maîtrise en administration.

Dès l'obtention de son baccalauréat en 1990, il est recruté par la Banque TD, puis, en 1995, il fait le saut à la Banque Nationale. Peu de temps après, un chasseur de tête lui propose un emploi chez Desjardins, où il sera nommé directeur général d'une petite Caisse (10 000 membres et 30 employés), puis, en 2005, promu à la tête d'une Caisse de plus grande envergure (20 000 membres et 60 employés).

Il y restera presque huit ans jusqu'à sa nomination, en janvier 2013, à titre directeur général de la Caisse Desjardins de Saint-Eustache-Deux-Montagnes. Il est le troisième à occuper ce poste [après Yvon Paquette (1947-1987) et Richard

Tassé (1987-2013)], en un peu plus de 75 ans d'histoire de cette institution financière qui compte aujourd'hui un peu plus de 40 000 membres et 125 employés.

### UN HOMME DE DÉFIS

Pour lui, être à la tête de cette Caisse Desjardins représente un beau défi. Et les défis, dit-il, ça ne lui fait surtout pas peur. « J'aime les saisir quand ceux-ci se présentent à moi », de soutenir M. Hawthorn, qui vient tout juste d'être réélu au conseil d'administration de la Fédération des caisses Desjardins du Québec et à l'exécutif de cette même instance.

Et parmi les défis qui s'offrent à lui, il y a la gestion du changement. « C'est vraiment quelque chose qui m'allume. J'aime être à l'avant du changement parce que je peux l'influencer, et mieux m'y adapter rapidement », de mentionner Neil Hawthorn, qui voit le numérique comme un défi à relever. « Aujourd'hui, plus de 90 % de nos membres, on ne les voit pas. On transige avec eux par email, par textos. Cela n'empêche pas qu'il faut continuer à bien les servir », mentionne-t-il.

Même s'il tient les commandes d'une institution financière, Neil Hawthorn se voit comme un entrepreneur. « Avec Desjardins, je contrôle beaucoup plus de leviers de gestion qu'un banquier. Je peux prendre des décisions locales, en fonction de mon marché, de mon milieu. Pour moi, cela démontre de l'entrepreneurship », d'expliquer le directeur général, ajoutant qu'être entrepreneur veut aussi dire être impliqué dans son milieu, rôle qu'il estime jouer avec la Caisse Desjardins de Saint-Eustache-Deux-Montagnes.

La vocation est peut-être venue tardivement dans le cas de Neil Hawthorn, mais celui-ci se dit, 30 ans plus tard, toujours aussi passionné par ce qu'il fait. « J'ai encore le goût, la flamme. J'ai beaucoup de plaisir. Et tant que je vais en avoir, je vais continuer. Le jour où ce ne sera plus le cas, ce sera le moment de me questionner », de dire celui-ci avec le sourire.



Photo Benoît Bilodeau  
Neil Hawthorn, directeur général de la Caisse Desjardins de Saint-Eustache-Deux-Montagnes.

**LE CISSS DES LAURENTIDES**  
complice de votre santé

[santelaurentides.gouv.qc.ca](http://santelaurentides.gouv.qc.ca)

Plus de 80 installations en santé et services sociaux et une grande famille d'experts

Hôpitaux / CLSC / Centres d'hébergement / Centres de protection et de réadaptation pour les jeunes en difficulté d'adaptation / Centres de réadaptation en déficience intellectuelle et en trouble du spectre de l'autisme / Centres de réadaptation en déficience physique / Centres de réadaptation en dépendance

**Centre intégré de santé et de services sociaux des Laurentides**

**Québec**

POUR NOTRE SANTÉ ET NOTRE BIEN-ÊTRE JE DONNE LOCALEMENT  
Fondations du CISSS des Laurentides

796668\_73265\_5in

# CULTURE

▶ AVEC LE SALON DES ARTS ET BLANC SUR BLANC

## UN PEU DE CULTURE PRINTANIÈRE À ROSEMÈRE



Photo Claude Desjardins

Le maire de Rosemère, Eric Westram, remettant cette contribution de 10 000 \$ à la présidente du RAR, Caroline Foley. Ils sont encadrés par des tableaux de Danielle Forget et Jacqueline Gosselin qu'on pourra voir de plus près lors du Salon du printemps.

**Claude Desjardins**  
 cdesjardins@groupejcl.ca

Le Regroupement des artistes de Rosemère (RAR) annonce la tenue de deux événements, l'un tout nouveau, l'autre récurrent, et jouira comme toujours du soutien financier de la municipalité, a-t-on souligné lors d'un point de presse tenu cette semaine à la bibliothèque de l'endroit.

Ainsi, le Salon des arts du printemps se tiendra encore une fois à la Maison Hamilton, alors qu'une quarantaine d'artistes membres du RAR (professionnels, semi-professionnels et amateurs) exposeront leurs œuvres récentes et accueilleront le public sur place, du 26 au 29 avril. Aquarelle, peinture, vitrail, poterie et sculpture seront les techniques privilégiées. Cet événement remporte toujours le succès escompté et l'on apprenait que des bourses de 100 \$ seront tirées au sort parmi les artistes participants, au terme de cette exposition supporté par la Ville, à hauteur de 1 000 \$.

«Les artistes sont toujours fiers de présenter leurs œuvres dans le cadre de cette première activité culturelle du printemps. Ils aiment partager avec les gens leur passion, leur inspiration, leur imagination et leur amour pour les arts», soulignait la présidente du RAR, Caroline Foley.

### BLANC SUR BLANC

L'autre événement, qui aura lieu pour la première fois du 1er au 3 juin, s'annonce comme un rendez-vous multidisciplinaire et rassembleur. Auréolé d'un certain mystère, puisqu'on en dévoilera la programmation vers la mi-mai, ce *Blanc sur Blanc*, promet déjà des activités pour petits et grands, des ateliers participatifs, des spectacles (chant et danse, notamment), des expositions et un souper en blanc avec animation, sous un chapiteau. Vous aurez deviné que le tout se déroulera à l'extérieur, c'est-à-dire devant la bibliothèque (dans la verrière, également) et au parc des Pionniers.

«Nous réservons plusieurs surprises à découvrir sur place», promet Mme Foley, qui profitait du moment pour remercier la Ville de Rosemère pour son soutien. «C'est un privilège que d'avoir une telle complicité. Ensemble, nous contribuons au rayonnement culturel de notre région», d'ajouter la présidente.

A noter que la Ville de Rosemère consent un montant de 10 000 \$ pour l'organisation de cette activité. «Nous croyons à la culture, à Rosemère, parce qu'elle construit notre identité collective, nous sort des sentiers battus et elle dynamise et enrichit notre milieu de vie», a indiqué le maire Eric Westram.

CINÉMAS GUZZO LES FILMS ET NWAIVE PICTURES PRÉSENTENT  
 DES PRODUCTEURS EXÉCUTIFS DE ALVIN ET LES CHIPMUNKS

# BIGFOOT JUNIOR

## SON OF BIGFOOT

PRÉSENTÉMENT À L'AFFICHE AU CINÉMA  
 NOW PLAYING IN THEATERS

| EN VERSION FRANÇAISE AUX                           |  |   | EN VERSION ANGLAISE AUX                        |  |  |
|--|--|---|--|--|--|
| CINÉMAS <sup>SM</sup> GUZZO<br>SAINTE-THÉRÈSE 8    | MEGA-PLEX <sup>SM</sup> GUZZO<br>TERREBONNE 14     | MEGA-PLEX <sup>SM</sup> GUZZO<br>JACQUES-CARTIER 14 | CINÉMAS <sup>SM</sup> GUZZO<br>DES SOURCES     | MEGA-PLEX <sup>SM</sup> GUZZO<br>SPHERETECH 14     | MEGA-PLEX <sup>SM</sup> GUZZO<br>LACORDAIRE 16 |
| MEGA-PLEX <sup>SM</sup> GUZZO<br>DEUX-MONTAGNES 14 | MEGA-PLEX <sup>SM</sup> GUZZO<br>LACORDAIRE 16     | MEGA-PLEX <sup>SM</sup> GUZZO<br>PONT-VIAU 16       | MEGA-PLEX <sup>SM</sup> GUZZO<br>TASCHEREAU 18 | MEGA-PLEX <sup>SM</sup> GUZZO<br>MARCHÉ CENTRAL 18 |  |
| MEGA-PLEX <sup>SM</sup> GUZZO<br>TASCHEREAU 18     | MEGA-PLEX <sup>SM</sup> GUZZO<br>MARCHÉ CENTRAL 18 |   |  |  |  |



## PERSONNALITÉ DE LA SEMAINE

Claude Desjardins cdesjardins@groupejcl.ca

LE 15 MAI À LA SALLE DU ZÉNITH

# ÉRIC ANTOINE: LE MAGICIEN RIGOLO



Le magicien et humoriste Éric Antoine sera de passage à la salle du Zénith, à Saint-Eustache, le mardi 15 mai.

Passons tout de suite sur ce détail qui n'a rien d'anodin, à 6' 9" et jusqu'à preuve du contraire, Éric Antoine est sans contredit le plus grand magicien du monde. C'est comme ça qu'il se présente, l'œil rieur, puisque le champion français (européen, même) des ventes de billets est aussi humoriste. Mieux, il englobe tout ça dans un spectacle qu'il présentera sous peu au Québec, avec un arrêt prévu à Saint-Eustache.

Trouvez-le sur le Web et vous ferez rapidement le constat que le monsieur a pris résolument le parti de s'éloigner d'une certaine manière de livrer la magie. Son personnage se présente sous des allures d'escogriffe décoiffé, une sorte de clown maladroit qui rate parfois ses tours et se moque du public jusqu'à l'insulter gentiment.

### LA GENÈSE DU PERSONNAGE

«Tout est arrivé d'une manière intuitive, en suivant mes passions», raconte Éric Antoine en entrevue téléphonique, lui qui, tout jeune, et peut-être pour épater les filles qui ne s'en tenaient avec lui qu'à des rapports platement amicaux, avait d'abord été attiré par la magie, sans jamais penser en faire un métier. «Plus tard, pour-

suit-il, c'est le théâtre qui a pris la place. J'ai fait des études, j'ai écrit, j'ai fait de la mise en scène et, comme tout jeune acteur, je n'avais pas un euro! Alors, je me suis mis à faire de la magie dans les bars pour survivre.»

On l'avait alors suffisamment remarqué pour l'inviter à clore une conférence prononcée par un neurochirurgien et un philosophe. «On m'a demandé de parler de l'illusion du point de vue du magicien. J'ai écrit un numéro et je me suis fait rire», poursuit-il.

C'est là que tout a commencé, en fait, il y a une dizaine d'années. De ce numéro, Éric Antoine a puisé la matière première de son tout premier spectacle, *Réalité ou illusion*, dans lequel il prenait le temps d'expliquer au public que l'illusion vient de notre volonté de croire. «Le personnage était alors davantage lunaire et poétique. Après, je suis allé dans son contraire, dans l'hystérie et l'excitation», dit-il. C'est la télévision qui a fait le reste du travail puisqu'il fallait bien tempérer ce personnage trop énergique qui passait mal à la caméra.

### UN ESCROC HONNÊTE

«Au fur et à mesure, j'ai trouvé l'équilibre

entre la poésie et la folie. En fait, dans la vie je suis plus contrasté que nuancé. J'aime passer d'un sujet à un autre, du rire aux larmes. J'aime quand les couleurs sont fortes et qu'elles ne se ressemblent pas», ajoute l'artiste, qui demeure donc un parent proche de son personnage, ce dernier lui permettant d'établir un rapport franc et direct avec le public, chose qu'il adore manifester. «La magie n'existe que dans le regard de celui qui la voit. Le magicien est un escroc, mais un escroc honnête. Tout le monde le sait. Ça permet donc une belle complicité avec le public. C'est comme s'amuser avec des amis», dit-il.

Pour qu'un numéro soit réussi, il faut obligatoirement avoir relevé le double défi de faire rire et d'émerveiller, ce qui force l'artiste à peaufiner autant ses blagues que ses tours de magie. «J'aime le grand rire qui vient quand on a dépassé un interdit de manière inattendue, et aussi ce sourire, avec l'œil qui frise, l'air de dire: ah, c'est malin, ça! Il me faut ces deux émotions-là», exprime-t-il. Ajoutez ici et là un oh! et un ah! et vous aurez un artiste comblé.

### LE MEILLEUR DE LUI-MÊME

Outre *Réalité ou illusion*, Éric Antoine a produit deux autres spectacles, *Mysteric*

et *Magic Délirium*, et c'est une sélection de ses numéros favoris que le monsieur propose dans cet opus appelé «Ze» *Best Of*. Contrairement à ses habitudes, il n'a pas créé lui-même les musiques, mais il a plutôt puisé dans le répertoire nord-américain et d'ailleurs (AC/DC, Steppenwolf et autres bétonnières du rock), des pièces qui lui apparaissent en contradiction avec l'univers de la magie et qui l'amuse pour cette raison. Visuellement, il a toujours privilégié des scènes dépouillées, des costumes sobres, des accessoires qui sont de simples objets du quotidien, le tout baignant dans des éclairages conçus selon la même économie, mais avec un réel souci esthétique.

Son accessoiriste Bernard, un personnage tout de noir vêtu, qui croit que personne ne le voit, tout comme son «assistante, mais pas soumise» l'accompagneront sur scène tout au long de cette tournée qui passera par la salle du Zénith [www.lezenithsteustache.ca], à Saint-Eustache, le mardi 15 mai. «Si vous n'aimez pas, venez me voir après le spectacle, je rembourse l'indifférence», promet Éric Antoine.

LES OEUFS,  
C'EST POUR LE SANDWICH.  
LE CONTENANT,  
C'EST POUR LE BAC.



Pour savoir tout ce qui va dans le bac et continuer à bien récupérer :

RECYC-QUEBEC.GOUV.QC.CA

RECYC-QUÉBEC

Québec



Le placement publicitaire de la présente campagne s'inscrit dans le cadre de la Loi sur la qualité de l'environnement (chapitre Q-2) et de la réglementation relative. Les journaux assujettis sont tenus de contribuer en espaces publicitaires à leur juste part.

**LE POUVOIR DES ALIMENTS VERTS AU SERVICE DE VOTRE SANTÉ**

Vous avez un mode de vie actif? Une période intense ou stressante à traverser? Tout va vite et vous manquez de temps pour bien vous nourrir? Avez-vous peur d'avoir des carences nutritionnelles?

Natural Factors a la solution pour vous! Afin de vous aider à remédier à vos soucis nutritionnels au quotidien, Natural Factors a mis au point un mélange unique d'aliments entiers incluant des jeunes pousses, une variété de fruits et légumes ainsi que des champignons médicinaux micronisés fermentés.

Cette préparation exceptionnelle de superaliments exploite la puissance de la fermentation naturelle, une méthode traditionnelle qui potentialise les propriétés brutes des aliments. De plus, en décomposant les matières végétales et en augmentant leur potentiel enzymatique, la fermentation facilite grandement la digestion. Chaque portion d'Aliments Verts de la gamme WholeEarth&Sea vous fournira les nutriments et les protéines hautement biodisponibles dont votre corps a besoin pour bien fonctionner au quotidien. La qualité, la quantité et la variété de nutriments sont de mise!

Aliments Verts de la gamme WholeEarth&Sea de Natural Factors est un complément nutritionnel biologique et fermenté à 100%, sans gluten, sans produits laitiers ni OGM. Il convient parfaitement aux végétaliens, végétariens et toutes personnes recherchant un produit nutritif de qualité. Par soucis écologiques, les contenants utilisés sont fabriqués intégralement à partir de matières recyclées et à nouveau entièrement recyclables. Aussi, les aliments contenus sont issus d'une agriculture durable. Fait au Canada, cultivée dans leurs fermes de la vallée de l'Okanagan en Colombie-Britannique, cette préparation saura vous fournir de bons antioxydants, augmenter l'alcalinité de votre corps, réduire l'inflammation s'il y a lieu, réduire vos carences nutritives et ainsi augmenter grandement votre vitalité et votre énergie quotidienne.

Cette préparation de qualité supérieure vous offre à elle seule 6 grammes de protéines végétales. Vous voulez encore plus de protéines? Qu'à cela ne tienne, Natural Factors vous offre aussi un produit protéiné incluant les superaliments verts décrit ci-haut en plus des 21 grammes de protéines par portion. Tout aussi végétal, biologique et fermenté, ce produit saura vous soutenir dans les périodes accrues.

Aux arômes biologiques naturels tropicaux ou chocolatés ou encore sans saveur pour les aliments verts et chocolat et tropical pour les protéines, vous saurez y trouver votre compte! Mélangez-les dans votre boisson végétale préférée ou simplement dans un peu d'eau.

Alors écoutez votre corps et faites votre choix. Bonne santé!

Martine Pronovost, naturopathe et hygiéniste du côlon



789521\_43959\_2

# SUDOKU

RÉPONSE N° 555

|   |   |   |   |   |   |   |   |   |
|---|---|---|---|---|---|---|---|---|
| 9 | 8 | 5 | 6 | 4 | 7 | 2 | 1 | 3 |
| 1 | 4 | 7 | 3 | 9 | 2 | 6 | 8 | 9 |
| 6 | 2 | 3 | 9 | 8 | 1 | 5 | 4 | 7 |
| 3 | 1 | 4 | 8 | 2 | 6 | 9 | 7 | 5 |
| 5 | 7 | 2 | 4 | 9 | 3 | 8 | 6 | 1 |
| 8 | 6 | 9 | 7 | 1 | 5 | 3 | 2 | 4 |
| 2 | 3 | 8 | 1 | 7 | 9 | 4 | 5 | 6 |
| 7 | 5 | 6 | 2 | 3 | 4 | 1 | 9 | 8 |
| 4 | 9 | 1 | 5 | 6 | 8 | 7 | 3 | 2 |

RÈGLES DU JEU:

Vous devez remplir toutes les cases vides en plaçant les chiffres 1 à 9 une seule fois par ligne, une seule fois par colonne et une seule fois par boîte de 9 cases.

Chaque boîte de 9 cases est marquée d'un trait plus foncé. Vous avez déjà quelques chiffres par boîte pour vous aider. **Ne pas oublier: vous ne devez jamais répéter plus d'une fois les chiffres 1 à 9 dans la même ligne, la même colonne et la même boîte de 9 cases.**

PROBLÈME N° 555

|   |   |   |   |   |   |   |   |   |
|---|---|---|---|---|---|---|---|---|
|   |   |   | 8 |   |   |   |   | 4 |
|   | 6 | 1 |   | 3 |   |   |   | 7 |
| 9 |   |   |   |   |   |   |   |   |
|   |   | 3 |   |   | 7 | 6 | 9 |   |
|   | 9 | 8 |   |   |   |   |   |   |
| 5 |   |   |   | 2 |   |   |   |   |
| 7 | 4 |   |   | 8 | 6 | 3 |   |   |
|   |   |   |   | 5 | 3 |   |   | 1 |
|   |   |   |   |   |   |   |   |   |
|   |   |   |   |   |   |   |   |   |

## PROFESSIONNELS À VOTRE SERVICE

**FAILLITE OU PROPOSITION** Succ. Saint-Eustache  
**Primeau Proulx et Associé inc.**

Syndics autorisés en insolvabilité  
POUR UNE APPROCHE HUMAINE

**Francine Millette**  
450.419.4097  
À votre service depuis 35 ans

846, boul. Curé-Labelle, bureau 205, Blainville J7C 2K9

**CPA** COMPTABLE PROFESSIONNEL AGRÉÉ

**YVES GOYER CPA, CGA**

Comptabilité • Travailliers Autonomes  
Fiscalité des particuliers • Fiscalité Américaine • Petites entreprises

Téléphone : 514 978-3992  
yves@goyermoncomptable.com  
www.goyermoncomptable.com

Plus de 15 années d'expérience au service des gens!  
514-237-3155

**Jean-Denis Giguère**

Conseiller en sécurité financière, représentant autonome et représentant de courtier en épargne collective rattaché à MICA Capital inc.

148, rue Saint-Eustache, suite 104, Saint-Eustache, Québec J7R 2L5  
Fax: 1-888-414-6772

www.solutionsfinancieresjdg.com

**PROBLÈMES FINANCIERS ?**  
CONSULTATION GRATUITE  
450 434-9254

20845, ch. de la Côte-Nord, Suite 305, Boisbriand  
**PierreRoy.com**

**MARTINE ROBITAILLE**  
Syndic autorisé en insolvabilité

**Pierre Roy & Associés**  
Conseillers en réorganisation financière  
Syndics autorisés en insolvabilité

**CET ESPACE EST DISPONIBLE POUR VOUS!**

## Le MOT-MYSTÈRE de chez nous

NO 1433

Lorsque tous les mots ci-dessous auront servi pour encadrer ces lettres, il ne vous restera que les lettres servant à révéler le mot-mystère.

THÈME: Une épiluchette de blé d'Inde

6 LETTRES CACHÉES

- |   |                              |   |   |   |  |
|---|------------------------------|---|---|---|--|
| <b>A</b><br>acheter<br>adore<br>aider<br>aime<br>amas<br>ambiance | <b>B</b><br>boire<br>bouilli | <b>C</b><br>chaudron<br>choisir<br>cuit<br>D<br>début<br>délice | <b>détente</b><br>dîner<br>douzaine<br>drôle<br>durée<br>E<br>essayer | <b>extérieur</b><br>F<br>festival<br>fête<br>feu<br>H<br>hâte | <b>I</b><br>ici<br>idéal<br>idée<br>invité<br>irai<br>J<br>jeunes<br>jeux<br>joie<br>M<br>musique<br>O<br>odeur<br>organiser<br>P<br>photo<br>plaisir<br>populaire<br>prépare<br>R<br>reçu<br>reine<br>réjou<br>réussir<br>rire<br>roi<br>S<br>saison<br>soirée<br>T<br>terrain<br>tôt |
|---|------------------------------|---|---|---|--|

|    |   |   |   |   |   |   |   |   |   |   |   |   |   |   |   |
|----|---|---|---|---|---|---|---|---|---|---|---|---|---|---|---|
| 1  | O | E | T | I | V | N | I | U | O | J | E | R | I | R | E |
| 2  | S | R | R | F | J | D | U | R | E | E | T | M | S | M | R |
| 3  | A | A | G | O | E | N | I | E | R | U | C | U | I | T | I |
| 4  | I | P | I | A | U | S | U | L | T | X | E | N | O | A | A |
| 5  | S | E | L | D | N | O | T | E | L | S | A | M | A | A | L |
| 6  | O | R | I | U | E | I | R | I | S | I | O | H | C | D | U |
| 7  | N | P | C | R | S | R | S | A | V | M | U | I | R | R | P |
| 8  | O | E | I | O | A | E | Y | E | P | A | D | O | R | E | O |
| 9  | R | E | C | I | L | E | D | H | R | E | L | D | B | T | P |
| 10 | D | I | N | E | R | R | O | R | E | E | E | C | A | E | L |
| 11 | U | E | T | N | E | T | E | D | U | B | U | B | C | H | A |
| 12 | A | A | T | S | O | R | O | E | U | E | L | S | F | C | I |
| 13 | H | R | U | E | I | R | E | T | X | E | D | E | S | A | S |
| 14 | C | M | S | O | F | E | N | I | A | Z | U | O | D | I | I |
| 15 | A | M | B | I | A | N | C | E | U | Q | I | S | U | M | R |

RÉPONSE DU PROBLÈME PRÉCÉDENT NO 1432: Foudre

On peut se procurer les fascicules du MOT-MYSTÈRE et des ENTRECROISÉS dans tous les bons kiosques de la région.

Résidence du Patrimoine Résidence Vanier

Louez maintenant, et obtenez **1 MOIS GRATUIT**

Pour profiter de la vie!

DISPONIBLES Grands 3 1/2 et 4 1/2 avec balcons

Résidences pour retraités autonomes

1120, rue Liébert, suite 1, Laval (Situées près du Centre de la Nature) 450 661-5061

HEURES D'OUVERTURE Lundi au vendredi de 8 h à 12 h et de 13 h à 17 h

▼ NORDIQUES DU COLLÈGE  
LIONEL-GROULX

# NOS HOCKEYEURS SONT ÉLIMINÉS EN GRANDE FINALE



Photo Mark Quevillon

Les Nordiques du collège Lionel-Groulx, au hockey masculin, ont livré une belle bataille en finale des séries éliminatoires, étant éliminés en quatre matchs contre le cégep André-Laurendeau, le 15 avril.

**Nicolas T. Parent**  
nparent@groupejcl.ca



Les séries éliminatoires sont terminées pour les Nordiques du collège Lionel-Groulx, alors qu'ils ont été éliminés au quatrième match de la finale, le 15 avril, contre la formation du cégep André-Laurendeau.

L'entraîneur-chef de la formation thérsésienne, Charles Dupéré, a répété à quelques reprises la raison de la défaite des siens, eux qui ont parcouru un chemin très respectable en saison régulière avant de devenir finalistes 2017-2018. Cette cause se résume en un seul mot: l'indiscipline.

«Lors de la première partie, nous avons joué un match parfait et deux jours plus tard, nous avons assisté à l'autre extrême grâce à notre indiscipline. Il y avait un peu trop de confiance dans l'air, je crois, et c'est normal dans un sens. Plus qu'on se rapproche du trophée, plus qu'on est confiant», commente-t-il, restant tout de même fier des accomplissements de ses ouailles.

En effet, ce premier match de la série contre André-Laurendeau s'est très bien déroulé, se terminant par un blanchissage et une victoire de 2-0. La fameuse indiscipline a ensuite coulé Lionel-Groulx lors des trois derniers matchs, des dires du principal intéressé.

«Dans notre troisième match, l'indiscipline nous a fait mal, malgré le fait que nous en avons parlé, avec les joueurs, via des rencontres organisées. Nous avons essayé de changer la donne pour renverser la vapeur», ajoute M. Dupéré.

## PLACE AUX ESPOIRS

La saison des joueurs est peut-être terminée, mais Charles Dupéré a encore beaucoup de travail sur la planche. Il faut tourner la page. Il s'agira maintenant de recruter de nouveaux joueurs pour les prochaines saisons.

En effet, de ses dires, 80 % de ses hockeyeurs ne feront plus partie de la formation dans deux années, obtenant leur diplôme d'études collégiales à la fin de leur session.

«Aujourd'hui, je suis à Gatineau pour du recrutement et on approche des joueurs pour l'année 2019-2020. On se prépare déjà pour le futur», de souligner le coach Dupéré.

En ce sens, il cherche de bons joueurs de hockey, débutant leurs études collégiales d'ici deux ans.

Pour faire partie de l'équipe, ils doivent respecter les valeurs de la formation masculine du cégep Lionel-Groulx. Les recrues doivent avoir du talent bien sûr, mais ils doivent aussi prendre leur cheminement scolaire à cœur, donc montrer de bons résultats sur leurs bulletins.

«On regarde des recrues des Laurentides et des Basses-Laurentides. Je les connais beaucoup. On cherche des travailleurs, qui s'impliquent à l'école, sur et en dehors de la glace. On met l'accent sur nos propres valeurs lors du recrutement», conclut-il.

Pour plus d'informations: [https://www.facebook.com/nordiqueslionelgroulxhockeymasculin/]



**2 mai 2018**

Obtenez un  
**dépistage auditif sans frais\***

LORS DE LA JOURNÉE NATIONALE  
DE L'AUDITION DU QUÉBEC

> 75, boul. des Châteaux, bur. 208  
**Blainville J7B 2A4**

> Prenez RV au  
**450-951-9868**

\*Offre valide jusqu'au 30 juin 2018

**GROUPE  
FORGET**  
AUDIOPROTHÉSISTES



Fier partenaire de

**JNA**  
ASSOCIATION  
Journée Nationale de l'Audition  
**QUÉBEC**

797139\_62546\_4

# HOROSCOPE



**Alexandre Aubry**

alexandre@norja.net  
www.lignevision.com  
1 900 456-4114 ou par cell. #4114

Signes chanceux de la semaine: **SCORPION, SAGITTAIRE ET CAPRICORNE**

## SEMAINE DU 22 AU 28 AVRIL 2018



**BÉLIER** (21 MARS - 20 AVRIL)  
Vous serez très généreux et vous pourriez même sauver une personne d'une situation bien fâcheuse, ne serait-ce qu'en l'écouter pendant quelques minutes.



**TAUREAU** (21 AVRIL - 20 MAI)  
Si vous prévoyez déménager bientôt, vous commencerez à faire quelques démarches plus sérieuses. Vous dénicheriez éventuellement un logement qui vous conviendra parfaitement.



**GÉMEAUX** (21 MAI - 21 JUIN)  
Vous n'aurez pas la langue dans votre poche et vous ne passerez pas par quatre chemins pour manifester votre désaccord, le cas échéant. Les gens de votre entourage respecteront vos opinions.



**CANCER** (22 JUIN - 23 JUILLET)  
Afin de vous sentir davantage comblé dans votre couple, il serait important de briser la routine. Vous considérerez aussi sérieusement l'idée de vivre ensemble si ce n'est pas encore le cas.



**LION** (24 JUILLET - 23 AOÛT)  
L'action sera enfin au rendez-vous et ce sera très stimulant pour vous. On vous proposera sûrement un nouveau défi à relever qui sera des plus motivants aussi bien pour votre carrière que pour votre développement personnel.



**VIERGE** (24 AOÛT - 23 SEPTEMBRE)  
Il est parfois nécessaire de prendre du recul avant de faire un pas vers l'avant. Vous réussirez à retrouver l'équilibre dans vos finances ou dans votre situation amoureuse en prenant quelques initiatives.



**BALANCE** (24 SEPTEMBRE - 23 OCTOBRE)  
Au travail, votre clientèle croîtra de manière spectaculaire, vous offrant ainsi un revenu beaucoup plus intéressant. Côté cœur, votre amoureux ou un prétendant réussira à vous surprendre, à votre plus grand bonheur.



**SCORPION** (24 OCTOBRE - 22 NOVEMBRE)  
Vous devriez recevoir une forme d'illumination qui vous indiquera la voie à suivre pour atteindre vos objectifs. Vous pourriez songer à démarrer votre propre entreprise.



**SAGITTAIRE** (23 NOV. - 21 DÉC.)  
Afin d'élargir vos horizons personnels et professionnels, vous entreprendrez une formation qui transformera complètement votre vie et qui vous apportera une toute nouvelle joie de vivre.



**CAPRICORNE** (22 DÉCEMBRE - 20 JANVIER)  
L'émotion sera presque palpable et pourrait aussi se faire sentir sous forme de fièvre. Si votre relation amoureuse est toute récente, vous recevrez un signe d'engagement très clair.



**VERSEAU** (21 JANVIER - 18 FÉVRIER)  
Il serait important de réfléchir aux conséquences avant de prendre une décision qui basculerait votre vie ainsi que celle de vos proches. Votre générosité sera contagieuse et vous sèmerez ainsi du bonheur.



**POISSONS** (19 FÉVRIER - 20 MARS)  
Quelques changements dans votre alimentation amélioreront considérablement votre santé. Côté cœur, une conversation évitera un conflit dans votre couple et vous guidera vers un engagement plus sérieux.



Marine Pouliot, de Lorraine, et Alexandre Simard

EN COMPÉTITION EN ITALIE

# MARINE ET ALEXANDRE DÉCROCHENT L'ARGENT

(C. A.) - Élèves au sein de l'École Excellence Rosemère, Marine Pouliot, de Lorraine, et Alexandre Simard, de La Pocatière, reviennent d'Italie où ils ont participé au «Egna Spring trophy» dans la catégorie novice couple. Grâce à sa performance, le couple a accédé à la deuxième marche du podium et récolté la médaille d'argent. Il s'agissait pour les deux patineurs d'une excellente vitrine sur la scène mondiale du patin, eux qui représenteront le Canada lors de différents événements internationaux, au

cours des prochaines années. Cette compétition a pour but de donner de l'expérience internationale aux athlètes qui auront le potentiel de représenter le Canada sur la scène internationale junior dans les prochaines années. Marine et Alexandre ont par ailleurs été sélectionnés pour faire partie de l'équipe NextGen de Patinage Canada. Ce programme vise à encadrer les athlètes qui ont un potentiel à long terme. L'avenir est donc prometteur pour ces deux jeunes athlètes.

## Les mots croisés de chez nous

PROBLÈME NO 1534

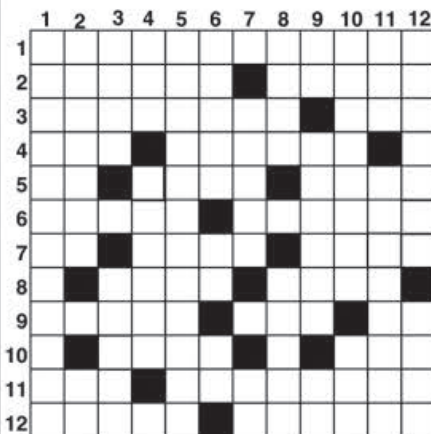

Horizontalement

- 1- Auparavant, antérieurement.
- 2- Action de remettre en place.- Femme de lettres américaine, née en 1938.
- 3- Programme retransmis par la radio.- Camarade.
- 4- Cri des charretiers.- Strict, rigoureux.
- 5- Préposition.- Il permet à l'auto de rouler.- Prénom féminin.
- 6- Onguent à base de cire.- Fruit juteux.
- 7- Infinitif.- Il sert à conserver les récoltes.- Laxatif.
- 8- Enlevée.- Qui a encore de la sève.
- 9- Ville du Québec, sur le Saint-Laurent.- Parasite intestinal.- Se suivent.
- 10- Personnel.- Patrie d'Abraham.
- 11- Affaibli par l'âge.- Personne qui agit ou parle sans réflexion.
- 12- Ôtes les poils.- Font des incongruités.

Verticalement

- 1- Personne qui a précédé quelqu'un dans un emploi.
- 2- Mettre à sa place habituelle.- Possessif.
- 3- Surveilla étroitement.- Lisières d'un bois.
- 4- Île grecque.- Plante à petites fleurs en grappes.
- 5- Absolument nécessaires.
- 6- Divinité.- Article.- Conjonction.
- 7- Ville de Bolivie.- Se suivent.
- 8- Moniteur.- Habillée.
- 9- Possessif.- Donner les couleurs de l'arc-en-ciel.- Sont séparés par une lettre.
- 10- Gouverner par l'État.- Poème lyrique.
- 11- Petite crêpe.- Embarras, souci.
- 12- Romani.- Disposé, décidé à.

RÉPONSES DU NO 1533



HOCKEY SCOLAIRE

# UN CHAMPIONNAT PROVINACIAL À SAINT-EUSTACHE

Le RSEQ (Réseau du sport étudiant du Québec) ainsi que le comité organisateur, en collaboration avec l'école Saint-Gabriel et l'instance régionale de la Montérégie, ont le plaisir de vous inviter au championnat provincial scolaire de hockey juvénile division 2 présenté par Chocomax au Complexe Walter-Buswell de Saint-Eustache du 27 au 29 avril.

Huit équipes se disputeront le premier championnat de l'histoire de la ligue. Les Cougars de Cap-Jeunesse, les Voisins de l'école Chanoine Beudet, les Grenadiers de l'école secondaire Louis-Philippe Paré, le Noir et Or de l'école secondaire de Mortagne, les Dragons de la Polyvalente de St-Georges de Beauce, les Faucons de l'Académie Ste-Thérèse, le Blizzard de l'école secondaire la Magdeleine et l'équipe

hôte, les Coyotes de l'école secondaire St-Gabriel.

Quatre parties seront à l'affiche le vendredi 27 avril à partir de 13 h 15, soyez des nôtres pour l'ouverture officielle à 19 h 15 pour la partie opposant St-Georges et St-Gabriel. L'horaire officiel sera connu d'ici quelques jours.

Le RSEQ tient à remercier le partenaire présentateur Chocomax, l'école secondaire Saint-Gabriel, la commission scolaire de la Seigneurie-des-Mille-Îles et le comité organisateur, ainsi que son groupe de bénévoles, qui mettent tout en œuvre pour assurer le succès de cet événement.

Pour plus de détails, veuillez consulter le mini-site du championnat provincial sur RSEQ.CA.

**VOUS  
VOULEZ  
VENDRE?**

**UN SEUL  
NUMÉRO**  
LES PETITES  
ANNONCES **450**  
**974-2244**

## AGENDA D'ICI

**Avis:** veuillez prendre note que la publication gratuite de messages dans l'agenda communautaire est réservée aux organismes sans but lucratif (maximum de 50 mots). Préparez votre communiqué et envoyez-le par télécopieur au 450 435-0588, ou à l'adresse suivante: nroy@groupejcl.ca avant le mercredi à 14h. Version intégrale publiée au [www.groupejcl.com].

La rédaction

### CERCLE DE FERMIERES DE SAINTE-THÉRÈSE

Exposition annuelle les samedis 21 et dimanche 22 avril, de 10h à 16h, à la Maison du citoyen, 37, rue Turgeon, Sainte-Thérèse. Renseignements: Lise Berti au 450 420-0417.

### CERCLE DE FERMIERES BLAINVILLE

39e exposition annuelle les 21 et 22 avril, de 10h à 16h, à la Maison des associations, 1001, chemin du Plan-Bouchard, Blainville. Proclamation de l'Artisane de l'année et l'Artisane Plus le 21 avril à 14h. Renseignements: Nicole Lamothe au 450 434-6074.

### 17E GROUPE SCOUT N.D.A. BLAINVILLE

Les samedis 21 et 28 avril, de 9h à 16h, possibilité de déposer vos articles de toutes sortes au Parc équestre de Blainville (vêtements, jouets, meubles, articles de sport, équipements électroniques, quincaillerie, vaisselle, livres, etc.). Renseignements: 450

435-3396 ou [bazar@scoutblainville.ca].

### CLUB DES ASTRONOMES AMATEURS DE ROSEMÈRE

Rencontre tous les lundis aux deux semaines, soit les 23 avril, 7, 14 et 28 mai, 11 et 25 juin. À la maison Hamilton, à 20h, au 106, chemin Grande-Côte, à Rosemère. Renseignements: 450 430-8725 ou [clubastronomie@rosemere.blogspot.ca] ou [facebook.com/membrescaar].



#### AVIS D'APPEL D'OFFRES

CONTRAT 2018-1630

Acquisition d'un véhicule neuf de marque Ford Super Duty F-350 XLT 2018

L'appel d'offres vise l'acquisition d'un véhicule neuf de marque Ford Super Duty F-350 XLT 2018 pour le service de sécurité incendie division des opérations.

Les soumissions sous pli cacheté portant le numéro de contrat ci-haut mentionné seront reçues avant 11 h, heure locale, le mardi 8 mai 2018, pour être ouvertes publiquement le même jour à 11 h, heure locale, à l'adresse suivante :

#### VILLE DE BOISBRIAND

Service du greffe  
940, boulevard de la Grande-Allée, bureau 120  
Boisbriand (Québec) J7G 2J7

#### DOCUMENTS DISPONIBLES

Toutes les conditions pertinentes sont décrites dans les documents d'appel d'offres qui doivent être obtenus par l'entremise du système électronique d'appel d'offres (SÉAO) au <http://www.seao.ca>.

#### CONDITIONS

Les formules de soumission de l'appel d'offres doivent être déposées en deux (2) exemplaires (un [1] original et une [1] copie) et doivent être accompagnées d'un chèque visé ou d'une traite bancaire valide de quatre-vingt-dix (90) jours d'un montant équivalent à 5 % du total de la soumission, taxes incluses.

Seules seront acceptées les soumissions provenant d'un entrepreneur ou fournisseur ayant un établissement au Québec ou qui a un établissement dans un territoire visé par un accord intergouvernemental de libéralisation des marchés applicable à la municipalité.

Le présent contrat est assujéti à la Politique de gestion contractuelle de la Ville de Boisbriand et, à cet effet, tout soumissionnaire devra s'engager en complétant la déclaration du soumissionnaire (annexe IV) de la Politique de gestion contractuelle qui sera jointe aux documents d'appel d'offres.

#### OBLIGATIONS DE LA VILLE

La Ville de Boisbriand ne s'engage à accepter ni la plus basse ni aucune des soumissions reçues, ni à encourir aucune obligation ni aucun frais d'aucune sorte envers le ou les soumissionnaire(s).

M<sup>e</sup> Édith Ariane Lavoie  
Directrice du service juridique  
Ville de Boisbriand  
Le 18 avril 2018  
2018.38

797988\_40435\_2

793776\_80393\_12  
**Granite Lacroix inc.**  
Manufacturier de monuments  
**Manufacturier de monuments**  
Depuis plus de 60 ans

- Monuments funéraires
- Lettrage au cimetière
- Nettoyage et restauration de monument
- Photos porcelaine • Urnes cinéraires

450 669-7467  
[www.granitelacroix.com](http://www.granitelacroix.com)

**Granite NADON inc.**  
750665\_71592\_1  
MONUMENTS  
LETTRAGES  
RESTAURATION  
[info@granitenadon.com](mailto:info@granitenadon.com)  
514 262-6220 7855, ch. du Chicot Sud, Mirabel

**Blainville inspirante**

VILLE DE BLAINVILLE  
DEMANDE DE SOUMISSIONS PUBLIQUES  
SA2017-109 P  
POUR L'ACQUISITION D'UN CAMION AUTOPOMPE D'UNE CAPACITÉ DE 1 500 GALLONS US

Des soumissions sous enveloppes scellées portant l'inscription **Soumission SA2017-109 P**, et adressées à la Ville de Blainville, Services juridiques au 1000, chemin du Plan-Bouchard, Blainville (Québec) J7C 3S9, seront reçues jusqu'à **9 h 30 le 10 MAI 2018**. Les soumissions seront ouvertes à 9 h 31, le même jour ou aussitôt que possible après cette heure à l'hôtel de ville situé au 1000, chemin du Plan-Bouchard, Blainville (Québec).

Pour toute demande de renseignements supplémentaires, veuillez communiquer avec la responsable de l'information aux soumissionnaires, madame Chantal Carrière, à la division de l'approvisionnement de la Ville par télécopieur au 450 434-8280 ou par courriel à [approvisionnements@blainville.ca](mailto:approvisionnements@blainville.ca).

Ne seront considérées que les soumissions préparées sur les formulaires officiels de soumissions fournis par la Ville de Blainville. On obtiendra ces formulaires et autres documents nécessaires à la préparation des soumissions en consultant le **Système Électronique d'Appel d'Offres (www.seao.ca)**.

Chaque soumission devra être accompagnée d'un chèque certifié, traite bancaire ou d'une lettre de garantie bancaire inconditionnelle et irrévocable au montant de 10 000 \$ en faveur de la Ville de Blainville, à titre de garantie de soumission.

La Ville de Blainville ne s'engage à accepter ni la plus basse, ni aucune des soumissions reçues et elle n'encourra aucune obligation ou frais de quelque nature que ce soit envers le ou les soumissionnaires.

**Manon Lafontaine, avocate  
Greffière adjointe**

798021\_40434\_2

Ville de LORRAINE  
**AVIS PUBLIC**

En vertu de l'article 72 de la Loi sur les compétences municipales  
acquisition du lot de rue 2 324 820  
(rue de Martigny sur le territoire de la Ville de Lorraine)

**AVIS PUBLIC EST DONNÉ en vertu de l'article 72 de la Loi sur les compétences municipales qui se lit comme suit :**

72. Toute voie ouverte à la circulation publique depuis au moins 10 ans devient propriété de la municipalité locale dès que sont accomplies les formalités prévues au présent alinéa, soit:

- 1° la municipalité adopte une résolution identifiant la voie concernée, soit par sa désignation cadastrale lorsque son assiette correspond à celle d'un ou de plusieurs lots entiers du cadastre en vigueur, soit, dans le cas contraire, par une description technique préparée par un arpenteur-géomètre;
- 2° le cas échéant, une copie de la description technique, vidimée par un arpenteur-géomètre, est déposée au bureau de la municipalité;
- 3° la municipalité fait publier deux fois, dans un journal diffusé sur son territoire, un avis contenant:
  - a) le texte intégral du présent article;
  - b) une description sommaire de la voie concernée;
  - c) une déclaration précisant que les formalités prévues aux paragraphes 1° et 2° ont été accomplies.

La deuxième publication doit être faite après le sixième et au plus tard le 90<sup>e</sup> jour qui suit la première.

Lorsqu'une immatriculation est requise par la loi, la municipalité soumet, au ministre responsable du cadastre, un plan cadastral montrant la voie devenue sa propriété par l'effet du présent article, ainsi que la partie résiduelle. Elle doit, en outre, notifier ce dépôt à toute personne qui a fait inscrire son adresse sur le registre foncier, mais le consentement des créanciers et du bénéficiaire d'une déclaration de résidence familiale n'est pas requis pour l'obtention de la nouvelle numérotation cadastrale.

La municipalité publie au registre foncier une déclaration faisant référence au présent article, comportant la désignation cadastrale du terrain visé et indiquant que les formalités prévues aux trois premiers alinéas ont été accomplies.

Tout droit relatif à la propriété du fonds de la voie visée auquel un tiers pourrait prétendre est prescrit si le recours approprié n'est pas exercé devant le tribunal compétent dans les trois ans qui suivent la dernière publication prévue au paragraphe 3° du premier alinéa.

La municipalité ne peut se prévaloir du présent article à l'égard d'une voie sur laquelle elle a prélevé une taxe au cours des 10 années précédentes.

Considérant la résolution portant le numéro 2018-04-92-B adoptée par le conseil de la Ville de Lorraine lors d'une séance ordinaire tenue le 10 avril 2018 autorisant la Ville à entamer les procédures nécessaires pour l'acquisition du lot de rue 2 324 820 conformément à l'article 72 de la Loi sur les compétences municipales;

Considérant que la trésorière de la Ville de Lorraine certifie qu'aucune taxe n'a été perçue sur ce lot au cours des dix dernières années et que ledit lot de rue est ouvert à la circulation publique depuis plus de dix (10) ans;

Par les présentes la Ville de Lorraine, conformément à l'article 72 de la Loi sur les compétences municipales, déclare son intention d'acquiescer le lot de rue numéro 2 324 820 du cadastre du Québec, circonscription foncière de Terrebonne, inscrit au rôle d'évaluation au nom de Monsieur Claude Corbeil et identifié comme étant la rue de Martigny sur le territoire de la Ville de Lorraine;

**DONNÉ À VILLE DE LORRAINE**  
21<sup>e</sup> jour du mois d'avril 2018

**Me Sylvie Trahan, greffière**

798124\_40589\_2

**AVIS DE CLÔTURE D'INVENTAIRE**  
(Avis dans le journal : C.c.Q., art. 795)

Avis est par les présentes donné que, à la suite du décès de GÉRALD VÉZINA, en son vivant domicilié au 18 625, rue de L'Esclime, Mirabel, Québec, J7J 1W4, survenu le 16 février 2018, un inventaire sous seing privé des biens du défunt a été fait par le liquidateur successoral, Jocelyn BANVILLE, le 13 avril 2018, conformément à la loi.

Cet inventaire peut être consulté, sur rendez-vous, par les intéressés à l'étude de Me Éric Vallières, notaire, sise au 1150, Grande-Allée, bureau 101, Boisbriand (Québec), J7G 2T4.

Donné ce 16 avril 2018  
Me Éric Vallières, notaire.

797798\_45029\_2

**Blainville inspirante**

VILLE DE BLAINVILLE  
DEMANDE DE SOUMISSIONS PUBLIQUES  
SA2018-003 P  
COLLECTE, TRANSPORT ET ÉLIMINATION DES DÉCHETS DOMESTIQUES  
ET/OU COLLECTE, TRANSPORT ET VALORISATION  
DES MATIÈRES ORGANIQUES

Des soumissions sous enveloppes scellées portant l'inscription **Soumission SA2018-003 P**, et adressées à la Ville de Blainville, Services juridiques au 1000, chemin du Plan-Bouchard, Blainville (Québec) J7C 3S9, seront reçues jusqu'à **10 h 00 le 10 MAI 2018**. Les soumissions seront ouvertes à 10 h 01, le même jour ou aussitôt que possible après cette heure à l'hôtel de ville situé au 1000, chemin du Plan-Bouchard, Blainville (Québec).

Pour toute demande de renseignements supplémentaires, veuillez communiquer avec la responsable de l'information aux soumissionnaires, madame Carole Bédard à la division de l'approvisionnement de la Ville par télécopieur au 450 434-8280 ou par courriel à [approvisionnements@blainville.ca](mailto:approvisionnements@blainville.ca).

Ne seront considérées que les soumissions préparées sur les formulaires officiels de soumissions fournis par la Ville de Blainville. On obtiendra ces formulaires et autres documents nécessaires à la préparation des soumissions en consultant le **Système Électronique d'Appel d'Offres (www.seao.ca)**.

Chaque soumission devra être accompagnée d'un chèque certifié, traite bancaire ou d'une lettre de garantie bancaire inconditionnelle et irrévocable au montant de 100 000 \$ pour le lot #1 et de 50 000\$ pour le lot #2 en faveur de la Ville de Blainville, à titre de garantie de soumission.

La Ville de Blainville ne s'engage à accepter ni la plus basse, ni aucune des soumissions reçues et elle n'encourra aucune obligation ou frais de quelque nature que ce soit envers le ou les soumissionnaires.

**Manon Lafontaine, avocate  
Greffière adjointe**

798001\_40434\_2

# AGENDA D'ICI

## SENIORS DE BLAINVILLE FADOQ

Assemblée générale le mardi 24 avril avec buffet froid, à 11h. Adhésion et/ou renouvellement de carte de membre au centre communautaire les mardis et mercredis, de 9h à 11h45 et 12h30 à 16h. Renseignements: Line Poitras au 450 625-4892.

## LES JOYEUX AÎNÉS THÉRÉSIEIENS (FADOQ)

Voyages: Manoir du Lac William, les 25-26-27 avril; Journée du pèlerin, à Trois-Rivières et Notre-Dame-du-Cap, le 3 juin; Dîner-croisière sur le lac Memphrémagog et visite de L'Abbaye Saint-Benoît-du-Lac, le 16 juin;

Labrador et Archipel de Mingan du 2 au 8 juillet; Festival Western de Saint-Tite, et spectacle de rodéo le 9 septembre; Casino du Mont-Tremblant, le 10 octobre; Jardins de lumière au jardin botanique, le 24 octobre; Train de Noël Orford Express, le 7 décembre. Renseignements: Nicole Duclos, au 450 437-0232.

## LES PIONNIERS DE BOISBRIAND

Assemblée générale annuelle le 26 avril, à 13h, à la Maison du citoyen, 955, Grande-Allée, Boisbriand. Souper et soirée de fin d'année, le 17 mai, coût 25 \$. Renseignements: Johanne, 450 433-0224.

## DU QUÉBEC À COMPOSTELLE - RÉGION DE LAVAL-LAURENTIDES

Clinique sac à dos; kiosques d'information sur huit chemins de Compostelle, atelier de techniques de marche, conseils pour partir avec un sac à dos léger, visionnement de documentaires et de magnifiques photos, du temps pour échanger avec les bénévoles et les pèlerins. Le samedi 28 avril entre 13h et 17h, salle paroissiale, 10, rue de l'Église, Sainte-Thérèse. Membre gratuit et visiteur 5 \$. Renseignements: 450 965-1809 ou [ll.infos@duquebecacompostelle.org].

## CLUB LIONS DE SAINTE-THÉRÈSE

Recherche des anciens membres Lions afin de les inviter au Festin du 50e anniversaire du Club Lions de Sainte-Thérèse, le dimanche 29 avril, au centre communautaire de Sainte-Thérèse, 120, boulevard du Séminaire à Sainte-Thérèse. Les billets sont au coût de 50 \$ par personne, avec bar payant. Des tables de huit convives peuvent être réservées pour la somme de 350 \$. Renseignements: Lion Nicole Héon-Lepage, au 514 293-7465, ou nicole.hleon@csplm.ca.



797994\_40434\_2

**AVIS PUBLIC**  
**VENTE À L'ENCAN**

AVIS PUBLIC est par les présentes donné par le soussigné que **SAMEDI LE 12 MAI 2018 À 9 HEURES**, au Complexe municipal de la ville de Blainville, situé au 60, boulevard de la Seigneurie Est à Blainville, seront vendus à l'encan les biens non réclamés ainsi que les biens appartenant à la Ville suivants :

**LISTE DES VÉHICULES**

| #   | DESCRIPTION  |
|-----|--|
| 1-  | Honda civic hybride année 2007 1.3 I (9-59), 145 308 km, # série JHMFA36277S800986, avec clés, au rancart      |
| 2-  | GM Aura hybride 2.4L (9-54), 73 874 km # série 1G8ZR57578F218256, avec clés, au rancart                        |
| 3-  | Honda civic hybride année 2008 1.3 L (106), 95 386 km, # série JHMFA36248S801210, avec clés, au rancart        |
| 4-  | GM Vue hybride 2.4 L (232), 126 113 km, # série 3GSCL93Z38S621230, avec clés, au rancart                       |
| 5-  | Honda Civic hybride année 2007 (9-42), # série JHMFA36287S801046, avec clés, au rancart                        |
| 6-  | Ford Focus année 2007 (9-60), 130 363 km, # série 1FAFP34N37W29654, avec clés, au rancart                      |
| 7-  | Ford Ranger année 2007 (230), 206 656 km, # série 1FTYR10U07PA96599, avec clés, au rancart                     |
| 8-  | GM Aura hybride année 2008 (102) couleur blanc, 81 526 km #série 1G8ZR57538F285002, avec clés, au rancart      |
| 9-  | Saturn Outlook année 2008 (VUS-006) couleur blanc, 219 456 km # série 5GZEV13797J168843, avec clés, au rancart |
| 10- | Hayon (Tailgate) de camionnette Ford F-350 année 2015 neuf   |
| 11- | Hayon (Tailgate) de camionnette GMC Sierra 2500 année 2009 neuf  |
| 12- | Chevrolet Uplander 2006 couleur beige # série 1GNDV33176D204361, avec clé pas d'immatriculation                |
| 13- | Pontiac Pursuit 2006 1G2AJ15F067698134 avec clé, au rancart  |
| 14- | Chevrolet Impala 2003 # série 2G1WF52E739403667 avec clé, au rancart   |
| 15- | Subaru Forester 2002 # série JF1SF65552G711725 avec clé, au rancart  |
| 16- | Nissan Sentra 2006 # série 3N1CB51D46L601156 avec clé, au rancart  |
| 17- | Mazda Protégé 2003 # série JM1BJ225731202620 avec clé, au rancart  |
| 18- | Mazda Protégé 2003 # série JM1BJ245731153982 avec clé, au rancart  |
| 19- | Toyota Echo 2005 # série JTDJT123050086054 avec clé, au rancart  |
| 20- | Hyundai Accent 2008 # série KMHCN35C78U085339 avec clé, au rancart   |
| 21- | Mazda 3 2006 # série JM1BK12F661466867 avec clé, au rancart  |
| 22- | Ford focus 2009 # série 1FAHP36N79W142378 avec clé, au rancart   |
| 23- | Chrysler PT Cruiser 2008 # série 3A8FY48B18T222702 avec clé, au rancart  |
| 24- | Yamaha YW50 2004 # série LPRSA20N34A503190 pas de clé, au rancart  |
| 25- | Yamaha YW50 2002 # série LPRSA20N72A001991 pas de clé, au rancart  |
| 26- | Chevrolet Cavalier 2001 # série 3GAJC52461S242772 avec clé, pas d'immatriculation au nom de la Ville           |
| 27- | Buick Rendez-vous 2004 # série 3G5DA03E44S529348 pas de clé  |

**LISTE DES BIENS**

| #   | DESCRIPTION   |
|-----|---|
| 1-  | Coffret prestige Apéro et Délices   |
| 2-  | Coffret prestige Passion Gastronomique  |
| 3-  | Collection de billets et pièces de monnaie de pays divers (Barbades, Hong-Kong, Chili, Euro, etc...)  |
| 4-  | Coffre de rangement en bois 72» long X 34» haut X 30» profond   |
| 5-  | Piano droit de marque KARN (Woodstock, ON)  |
| 6-  | Imperméable jaune XL Black Diamond  |
| 7-  | Gonfleur de pneus 12V 7.0amp. rouge «Motor Trend» modèle : CPM-0170                                   |
| 8-  | Gonfleur de pneus 12V 15amp. Polyvalent jaune «Bonaire» modèle : ATP50CN                              |
| 9-  | Ensemble de 53 forets en cobalt dans son coffre de transport «Mastercraft»                            |
| 10- | Scie alternative (va et vient) Black & Decker 120V 6.0A modèle 3103 dans son coffre de transport gris |
| 11- | Scie à bois manuelle 22» de marque «Mastercraft contractor»   |

|     |  |
|-----|--|
| 12- | Boîte à onglet jaune avec scie «Stanley»   |
| 13- | Scie à métal manuelle avec manche noir   |
| 14- | Ensemble de 8 pinces et 5 tournevis miniatures de marque «Maxtech»   |
| 15- | Pince multifonction avec couteau et tournevis (genre couteau suisse) de marque «Mercedes-Benz» dans étui noir  |
| 16- | Outil rotatif «Ryobi» multifonction rotation variable 120V modèle HT20VSK dans coffre de transport gris  |
| 17- | Perceuse à percussion ½ po. 120V vitesse variable de marque «Craftsman» modèle 315.221371 dans coffre de transport noir.   |
| 18- | Perceuse 1/2» sans fil 18V «Makita» modèle 6390D (batterie incluse)  |
| 19- | Perceuse 1/2» sans fil 18V «Mastercraft» modèle 54-2835-4 inclus : 2 batteries 18V, 1 chargeur et 1 coffre de transport bleu   |
| 20- | Ensemble de 2 outils sans fil Lithium-Ion 18V LXT. inclus : perceuse 1/2» sans fil 18V Makita LXPH01, Tournevis à chocs 18V Makita BTD141, 1 batterie, 1 chargeur et 1 coffre de transport |
| 21- | Scie sauteuse 120V Black & Decker modèle 7543  |
| 22- | Agrafeuse électrique 120V. «Arrow» modèle ET2025   |
| 23- | Tablier de menuisier en cuir. Marque «BMR»   |
| 24- | Boîte de clous de finition 2» 18GA «Paslode»   |
| 25- | Lampe de travail portative 500 Watts jaune   |
| 26- | Baladeuse avec fil 120V orange. Ampoule 60 Watts   |
| 27- | Ensemble de 2 ponceuses manuelles, 1 rabot Stanley 10», papiers abrasifs divers  |
| 28- | Pince multifonction avec couteau et tournevis (genre couteau suisse) de marque «Supelco» dans étui vert  |
| 29- | Ensemble de porte-mortier, truelle à joint et Sableuse aspirateur  |
| 30- | Coupe-branche/élagueur «Holland Greenhouse pro»  |
| 31- | iPad 4 <sup>e</sup> génération, couleur argent, écran de 9,7 po. Modèle A1458  |
| 32- | Ordinateur portable HP noir, écran 15», microprocesseur Intel 1.6GHz, mémoire 4GB, disque dur 500GB, modèle : 15-AC118CA   |
| 33- | Ordinateur portable Apple Macbook pro modèle A1398, couleur argent, écran 15» quad-core i7 processeur.   |
| 34- | Lecteur de CD/DVD Macbook air Superdrive modèle A1379  |
| 35- | Mini caméra de voiture de marque «Car Camcorder» 2.7» Super HD 1296P 170°deg. Angle large (Neuf)   |
| 36- | Lecteur multimédia WD TV. Modèle WDBYMN0000NBK (Neuf)  |
| 37- | Étui bleu pour iPhone 6 de marque «Otter box» (Neuf)   |
| 38- | Écran de protection clair pour iPad air2 de marque «TechArmor» (Neuf)  |
| 39- | Convertisseur de courant 12V à 115V 75 Watts de marque «Motomaster Eliminator». 1 sortie 110V et 1 sortie USB  |
| 40- | Convertisseur de courant 12V à 115V 175 Watts de marque «XPower». 1 sortie 110V  |
| 41- | Convertisseur de courant 12V à 115V 300 Watts de marque «Philips». 2 sorties 110V  |
| 42- | Ipod rose. 4GB modèle A1199  |
| 43- | Paire d'écouteurs noirs de marque «Beats»  |
| 44- | Paire d'écouteurs rose et noir de marque «Aduro» dans étui noir (Blinnbox)   |
| 45- | Paire d'écouteurs «Mercedes-Benz» dans boîtier noir  |
| 46- | Étouteurs pour téléphone mains-libre de marque «Aiteou»  |
| 47- | GPS de marque «Garmin», écran 4» dans étui   |
| 48- | Manette blanche pour jeu Nintendo Wii U (Neuve)  |
| 49- | Jeu vidéo «Donkey Kong country returns 3D» pour console Nintendo DS3 (Neuf)  |
| 50- | «Dazzle» Système d'enregistreur/importation de vidéo caméra vers DVD   |
| 51- | Raquette de tennis «Wilson» «Hyper Hammer», couleur noir et bleu   |
| 52- | Ensemble de 3 tapis-luge (Crazy carpet) rouge (Neuf)   |
| 53- | Bâton de baseball 32» Easton S400, couleur gris-blanc-bleu   |
| 54- | Jeu de société «Trouble»   |
| 55- | Jeu de société «Destins»   |
| 56- | Jeu de société «Cadoo»   |
| 57- | Jeu de société «Clue»  |
| 58- | Jeu de société «Malarky»   |
| 59- | Jeu de société «Cranium»   |
| 60- | Jeu de société «Atomes crochus»  |
| 61- | Jeu de société «Novem»   |
| 62- | Jeu de société «Les trésors de la pyramide oubliée»  |
| 63- | Jeu de société «Sorry !»   |



**AVIS PUBLIC**  
**DÉPÔT DU RAPPORT FINANCIER ET**  
**DU RAPPORT DU VÉRIFICATEUR**  
**POUR L'EXERCICE FINANCIER SE TERMINANT**  
**AU 31 DÉCEMBRE 2017**

AVIS PUBLIC est donné aux personnes intéressées que :

Le trésorier de la Ville déposera le rapport financier et le rapport du vérificateur pour l'exercice financier se terminant le 31 décembre 2017 lors de la séance régulière du conseil municipal le 1<sup>er</sup> mai 2018 à 19 h 30.

Boisbriand, ce 18 avril 2018.

La greffière,  
 Me JOHANE DUCHARME, OMA  
 2018.37

797991\_40435\_2



Ville de LORRAINE

**AVIS PUBLIC**  
**DÉPÔT DU RAPPORT FINANCIER VÉRIFIÉ**  
**POUR L'ANNÉE 2017**

AVIS PUBLIC est, par la présente, donné conformément à l'article 105.1 de la Loi sur les cités et villes, à l'effet que la trésorière déposera le rapport financier ainsi que le rapport du vérificateur externe sur les états financiers pour l'année 2017 lors de la séance ordinaire du mardi 8 mai 2018 à 19 h à la Maison Garth, située au 100, chemin de la Grande-Côte à Lorraine.

Donné à Lorraine, le 21 avril 2018

Me Sylvie Trahan, avocate, OMA  
 Directrice des services juridiques et greffière

797986\_40589\_4

**Mercredi 25 avril 2018 à 9 h 00**

Automobiles, camions, camions lourds (dix roues), aile de côté, meubles, bateau zodiac, remorque, VTT, lot de pneus, camions de pompiers, chasse neige, système de son, et lots divers.

**ENDROIT :** 1535, rue Cunard, Laval, Porte #33 (intersection du boul. Industriel et de l'autoroute 440)

**VISITE :** Le jour de l'encan de 8 h à 9 h.

**CONDITIONS :** Les marchandises sont vendues telles quelles sans aucune garantie. Argent comptant ou carte Visa, Master Card, paiement direct Interac.

**RENSEIGNEMENTS : (450) 662-5030**

Yves St-Jacques  
 Chef de division



|   |
|---|
| 64- Jeu de société «Chair de poule»   |
| 65- Jeu de société «Golf»   |
| 66- Jeu de société «Mouse Trap»   |
| 67- Ensemble de 3 Bescherelle (1- l'art de conjuguer, 2- l'orthographe, 3- la grammaire)  |
| 68- Dictionnaire «Le petit Larousse» 2009   |
| 69- Livre «Act like a leader, think like a leader» - de Herminia Ibarra   |
| 70- Livre «3 fois par jour»   |
| 71- Livre «3 fois par jour»   |
| 72- Bande-dessinée «Bart Simpson – Délirant juvénile»   |
| 73- Glacière «Coleman» Bleu et blanc  |
| 74- Sac de transport «Hard rock café» en cuir noir  |
| 75- Sac de transport «Hard rock café» en cuir noir  |
| 76- Sac de sport «Fila» Bleu et noir  |
| 77- Fer plat «Babyliss pro» en porcelaine céramique (Neuf)  |
| 78- Fer plat «hot styler» IRN33000 silicone (Neuf)  |
| 79- Brosse à cheveux chauffante «Hair Straighter» rose (Neuf)   |
| 80- Jupe en coton noir «State» grandeur large (Neuf)  |
| 81- Robe noire «Jeanne Beker» grandeur petit (Neuf)   |
| 82- Chemise blanche pour homme «Simons» manche longue grandeur petit (Neuf)   |
| 83- Chandail à capuchon (Kangourou) avec fermeture à glissière «Disney pixar – Lightyear» violet, vert, blanc, noir grandeur large (Neuf) |
| 84- Chemise de nuit pour femme «Thyme maternity» bleu marin/rose gr.XXL (Neuf)  |
| 85- Anneau de nœud «Claire's» en forme de cœur (emballage violet) Neuf  |
| 86- Trousse de toilette pour homme «Revlon» (Ciseau, coupe-ongle, pince) (Neuf)   |
| 87- Sandales noire avec dessus brillant-argenté «AMI» grandeur 37 (Neuf)  |
| 88- Chaussures de sport pour homme «Saucony» noir-gris-jaune grandeur 10 (Neuf)   |
| 89- Chaussures habillées «Hush puppies» en cuir noir pour homme gr.10 (Neuf)  |
| 90- Chaussures imperméable pour femme «Cougar»Howdoo» noir grandeur 7   |
| 91- Montre «Fossil» noire dans un boîtier blanc   |
| 92- Montre pour homme de marque Fiori Sport   |
| 93- Montre pour homme de marque Fendi   |
| 94- Montre pour homme de marque Fossil  |
| 95- Montre pour femme de marque Seiko   |
| 96- Montre pour femme de marque Simon Chang   |
| 97- Ensemble de bijoux  |
| 98- Lunette de soleil Ray-Ban P contour noir en aluminium dans son étui (neuve)   |
| 99- Lunette de soleil Ray-Ban style aviateur dans son étui (neue)   |
| 100- Lunette de soleil Ray-Ban contour noir dans son étui (neuve)   |
| 101- Lunette de soleil Michael Kors Jemma contour blanche dans son étui (neuve)   |
| 102- Lunette de soleil Burberry contour noir dans son étui (neuve)  |
| 103- Lunette de soleil Uvex Pola Pro contour noir dans son étui (neuve)   |
| 104- Lunette de soleil Polarized Lens contour plastique noir/brun dans sa pochette (neuve)  |
| 105- Lunette de soleil contour plastique noir verre jaune dans pochette (neuve)   |
| 106- Lunette de soleil contour plastique noir verre ambre dans pochette (neuve)   |
| 107- Lunette de soleil contour plastique noir dans une pochette en tissu noir (neuve)   |
| 108- Petite cuillère de bébé souvenir de Thaïlande  |

**LISTE DES BICYCLETTES**

| DESCRIPTION  |
|--|
| 1- Bicyclette Giant Cypress bleu et gris pour femme          |
| 2- Bicyclette Giant Cypress 6061 Alux Extra light pour homme |
| 3- Bicyclette Raleigh Legend rouge                           |
| 4- Bicyclette Garneau Cityzen bleu # série L9G0600010        |
| 5- Bicyclette marque inconnue mauve # série PRP0201985       |
| 6- Bicyclette Evox SE bourgogne # série 6-37843-0094         |
| 7- Bicyclette Trek A2300 jaune # série 240006                |
| 8- Bicyclette CCM noir pas de roue                           |

|  |
|--|
| 9- Bicyclette Vision enfant gris # série 6071216026                  |
| 10- Bicyclette Wicked cadre bleu gris                                |
| 11- Bicyclette Giant Boulder rouge # série GG9M0423                  |
| 12- Bicyclette Chromo rouge sus. Jaune                               |
| 13- Bicyclette DeVinci WDC rose # série AA50808431                   |
| 14- Bicyclette Raleigh Summit vert # série RE868372                  |
| 15- Bicyclette Huffly Toundra vert # série BB06L33032                |
| 16- Bicyclette Raleigh Sprite noir # série RP3-05508                 |
| 17- Bicyclette Exit Switch back noir # série K07H087205              |
| 18- Bicyclette Dyno Dart noir et bleu # série FSD06M14517            |
| 19- Bicyclette Norco 7005 mauve # série SF30907788                   |
| 20- Bicyclette Norco Bushpilot mauve # série UC7G000925              |
| 21- Bicyclette Trek rouge 21 vitesses # série 118C2146E              |
| 22- Bicyclette Peugeot Hudson bleu 18 vitesses                       |
| 23- Bicyclette Écovélo rouge 18 vitesses                             |
| 24- Bicyclette Phantom FreeSpirit noir 18 vitesses # série C91071230 |
| 25- Bicyclette Avigo Dart noir/vert # série 012016JS38051            |
| 26- Bicyclette Louis Garneau TwinFlex noir/vert # série L10G0900307  |
| 27- Bicyclette Protour Lynx rose/vert 12 vitesses # série 1PC00779   |
| 28- Bicyclette ActionVéloPlus Voyageuse bleu/gris # série XV02043701 |
| 29- Bicyclette Supercycle Tempo noir/bleu # série L30113619          |
| 30- Bicyclette Kuwahara Sierra mauve et rose                         |
| 31- Bicyclette marque inconnue noir et argent                        |
| 32- Bicyclette Raleigh Chromica 21 vitesses                          |
| 33- Bicyclette Frenzy Triumph noir/bleu 21 vitesses                  |
| 34- Bicyclette Cherokee Mudslide orange # série RAG24992             |
| 35- Bicyclette Next High Peak mauve # série SNFSD14AG7248            |
| 36- Bicyclette Intercycle MS400 noir 18 vitesses # série 1G1C9A0930  |
| 37- Bicyclette Schwinn KickerPro gris # série SNMNG10A13064          |
| 38- Bicyclette noir mat # série L8C1226164                           |
| 39- Bicyclette Norco Terrene rouge                                   |
| 40- Bicyclette Norco Avanti noir                                     |
| 41- Bicyclette Huron gris 21 vitesses # série TCC07D48680            |
| 42- Bicyclette Raleigh Ambush bleu # série AV05A42950                |
| 43- Bicyclette Mountain Tour Cayon Runner bleu # série RB338924      |

le tout conformément aux articles 942 et 943 du Code civil du Québec ainsi qu'à l'article 461 de la Loi sur les cités et villes.

Les biens seront vendus dans leur état actuel et tels que vus. L'acheteur achète lesdits biens à ses risques et périls. Il est de plus stipulé expressément que la Ville ne s'oblige à aucune garantie envers l'acheteur, même pour les défauts cachés pouvant affecter lesdits biens. La liste des biens sera disponible sur place, le matin de la vente, la Ville pourra disposer des biens non vendus par destruction ou autrement sans autre avis.

La Ville peut décider de retirer un ou des articles de la vente et peut ne pas adjuger lorsque le montant de l'enchère n'est pas suffisant.

L'acheteur-adjudicataire devra acquitter immédiatement, en argent comptant, le montant de son achat à l'encan ou son représentant, sinon, il perd tout droit en regard de l'article lui ayant été adjugé.

Les acheteurs de véhicules, y compris les recycleurs, doivent signer un contrat de vente dans lequel ils s'engagent à immatriculer le véhicule à leur nom et le soumettre à l'inspection par la Société d'assurance automobile du Québec, le cas échéant.

Les acheteurs de biens divers et bicyclettes prennent possession immédiatement de leur achat. La Ville n'est aucunement tenue de les garder après la clôture de la vente et, advenant qu'un acheteur n'en prenne pas possession au moment de la vente, la Ville nie toute responsabilité en cas de vol ou de détérioration de ces biens.

Toute dérogation à une de ces conditions pourrait entraîner l'annulation de la vente.

La taxe fédérale sur les produits et services ainsi que la taxe provinciale de vente s'appliqueront en sus du montant des enchères.

**Heures de visite :** 8 h 30 à 9 heures  
 sur place, samedi le 12 MAI 2018

**Termes :** argent comptant

**Encan :** Jasmin & Pirro, huissiers

Donné à Blainville,  
 ce 18 avril 2018.

PATRICK ST-AMOUR, avocat  
 Greffier

797998\_40434\_2

## AVIS PUBLIC



### AVIS PUBLIC

#### APPROBATIONS ET ENTRÉE EN VIGUEUR RÈGLEMENTS RV-1622-1, RV-1639, RV-1640 et RV-1641

AVIS PUBLIC est donné aux personnes intéressées que :

Lors d'une séance tenue le 6 mars 2018, le conseil municipal a adopté les règlements ci-après :

#### RÈGLEMENT RV-1622-1 MODIFIANT LE RÈGLEMENT RV-1622 DÉCRÉTANT DES TRAVAUX DE RÉFECTION AU POSTE DE POMPAGE CURÉ-BOIVIN ET AUTORISANT UN EMPRUNT À CETTE FIN

Le règlement modifie le Règlement RV-1622 en augmentant le montant autorisé de l'emprunt de 122 000 \$ pour les travaux de réfection au poste de pompage Curé-Boivin, portant le total de l'emprunt à 335 000 \$. Le terme total de l'emprunt et de ses refinancements demeure fixé à 10 ans.

#### RÈGLEMENT RV-1639 DÉCRÉTANT DES TRAVAUX DE RÉNOVATION À L'HÔTEL DE VILLE ET LEUR FINANCEMENT PAR EMPRUNT

Le règlement décrète divers travaux de rénovation à l'hôtel de ville. Un emprunt de 320 000 \$ est autorisé pour le financement du projet et le règlement prévoit un terme total de l'emprunt et de ses refinancements de 8 ans.

#### RÈGLEMENT RV-1640 DÉCRÉTANT L'ACQUISITION D'ÉQUIPEMENTS DE SIGNALISATION ET LEUR FINANCEMENT PAR EMPRUNT

Le règlement prévoit l'acquisition de divers équipements de signalisation visant la sécurité dont des afficheurs de vitesse, des plateaux de ralentissement et des balises pour pistes cyclables. Un emprunt de 50 000 \$ est autorisé pour le financement du projet et le règlement prévoit un terme total de l'emprunt et de ses refinancements de 10 ans.

#### RÈGLEMENT RV-1641 DÉCRÉTANT L'ACQUISITION DE VÉHICULES MUNICIPAUX ET D'ÉQUIPEMENTS POUR L'ANNÉE 2018 ET LEUR FINANCEMENT PAR EMPRUNT

Le règlement prévoit l'acquisition de véhicules prévue au programme de remplacement des véhicules municipaux. Un emprunt de 500 000 \$ est autorisé pour le financement du projet et le règlement prévoit un terme total de l'emprunt et de ses refinancements de 10 ans.

#### APPROBATIONS PAR LES PERSONNES HABILÉES À VOTER ET PAR LE MINISTRE DES AFFAIRES MUNICIPALES ET DE L'OCCUPATION DU TERRITOIRE

Chaque règlement ci-dessus a reçu l'approbation des personnes habiles à voter lors de la tenue d'un registre ouvert à cette fin les 19, 20, 21 et 22 mars 2018 et l'approbation du ministre des Affaires municipales et de l'Occupation du territoire, le 12 avril 2018.

#### CONSULTATION ET ENTRÉE EN VIGUEUR

Toute personne intéressée peut consulter les règlements indiqués dans cet avis, au Greffe et Service juridique de la Ville de Boisbriand, au 940, boulevard de la Grande-Allée, bureau 120, durant les heures régulières de bureau et sur le site Internet de la Ville au [www.boisbriand.ca](http://www.boisbriand.ca).

**PRENEZ EN OUTRE AVIS** que les règlements indiqués dans cet avis entrent en vigueur conformément à la loi.

Boisbriand, ce 18 avril 2018.

La greffière,  
Me JOHANE DUCHARME, OMA  
2018.31

797990\_40435\_2



### BOIS-DES-FILION

#### AVIS D'APPEL D'OFFRES PUBLIC 2018-011

La Ville de Bois-des-Filion désire recevoir des offres pour la collecte, le transport et la valorisation des matières organiques sur son territoire. La quantité de matières organiques annuelle est estimée à 1 200 tonnes métriques pour 3 525 unités de collecte. Le contrat est d'une durée d'un (1) an, avec possibilité de renouvellement jusqu'à quatre (4) années additionnelles.

Seuls sont autorisés à présenter une offre les soumissionnaires ayant une place d'affaires au Québec ou dans une province ou un territoire visé par un accord intergouvernemental de libéralisation des marchés publics conclu avec le Québec et applicable à la Ville.

Les documents d'appel d'offres pourront être obtenus par le biais du système électronique d'appel d'offres SEAO ([www.seao.ca](http://www.seao.ca)), moyennant le paiement des frais exigés par l'exploitant du système. La Ville décline toute responsabilité du fait que des documents transitant par ce système seraient incomplets ou manquants.

Pour toute question relative au présent appel d'offres, les soumissionnaires doivent s'adresser **exclusivement** au responsable identifié ci-après :

Dominic Savoie, coordonnateur en environnement  
Téléphone : 450 621-1460, poste 154  
Télécopieur : 450 621-8483  
Courriel : dsavoie@ville.bois-des-filion.qc.ca

Tout manquement à cette obligation par un soumissionnaire pourra entraîner le rejet de son offre.

Pour être considérée, l'offre doit être accompagnée d'une garantie de soumission d'une valeur minimale de dix pour cent (10 %) du montant total de l'offre (taxes incluses), valide pour une période de quatre-vingt-dix (90) jours suivant la date d'ouverture des offres, sous l'une des formes décrites ci-après :

- un chèque visé et libellé à l'ordre de *Ville de Bois-des-Filion*; ou
- un cautionnement de soumission émis par une compagnie d'assurance autorisée par l'Autorité des marchés financiers à se porter caution.

La garantie de soumission doit de plus être accompagnée d'une lettre d'engagement, émise par une compagnie d'assurance détenant un permis d'assureur délivré par l'*Autorité des marchés financiers du Québec* et l'autorisant à pratiquer l'activité de garantie stipulant qu'un cautionnement d'exécution, représentant une valeur de cent pour cent (100 %) du montant total de l'offre (taxes incluses), sera accordé au soumissionnaire si son offre est retenue.

Votre offre scellée doit être déposée **avant 11 h, le 17 mai 2018**, au service du Greffe, à l'Hôtel de Ville de Bois-des-Filion, à l'adresse suivante :

375, boulevard Adolphe-Chapleau  
Bois-des-Filion (Québec) J6Z 1H1

Les heures d'ouverture de l'Hôtel de Ville sont de 8 h à 12 h et de 13 h à 16 h 30, du lundi au jeudi inclusivement, et de 8 h à 12 h, le vendredi.

Les offres reçues seront ouvertes publiquement le même jour, à 11 h 01.

La Ville de Bois-des-Filion ne s'engage à accepter ni la plus basse, ni aucune des offres reçues et n'assume aucune obligation de quelque nature que ce soit envers le ou les soumissionnaires.

**Fait à Bois-des-Filion, Québec, ce 18 avril 2018.**

Sylvain Rolland,  
Directeur général et  
greffier par intérim

798093\_40436\_2



### ASSEMBLÉE PUBLIQUE 1<sup>er</sup> MAI 2018 À COMPTER DE 19 H 30

#### PROJETS DE RÈGLEMENT RV-1441-064 ET RV-1441-065 (Code nationale du bâtiment 2010)

(secteur au nord de la rue Pierrefontaine, secteur Impasse du Beaujolais)

AVIS PUBLIC est donné à toutes les personnes habiles à voter et susceptibles d'être intéressées aux projets de règlement modifiant le Règlement RV-1441 sur Le zonage.

#### ASSEMBLÉE PUBLIQUE

Lors d'une séance tenue le 10 avril 2018, le conseil municipal a adopté les Projets de règlement décrits dans cet avis. Conformément à la Loi sur l'aménagement et l'urbanisme (RLRU, c. A-19.1), ces projets de règlement feront l'objet d'une assemblée publique le mardi 1<sup>er</sup> mai 2018 à compter de 19 h 30 dans la salle du conseil de l'hôtel de ville situé au 940, boulevard de la Grande-Allée, 1<sup>er</sup> étage, à Boisbriand.

Au cours de cette assemblée publique, la mairesse ou tout autre membre du conseil qu'elle désignera, expliquera les Projets de règlement ainsi que les conséquences de leur adoption et entendra les personnes qui désirent s'exprimer à leur sujet.

#### OBJET DES PROJETS DE RÈGLEMENT ET TERRITOIRES CONCERNÉS

PROJET DE RÈGLEMENT RV-1441-064 MODIFIANT DIVERSES DISPOSITIONS DU RÈGLEMENT RV-1441 SUR LE ZONAGE

Le Projet de règlement RV-1441-064 a pour objet de remplacer la référence au Code de construction du Québec applicable à la Ville de la version 2005 à la version 2010 afin d'uniformiser avec le Service de sécurité incendie et la Régie du bâtiment du Québec les normes applicables à la construction et à l'occupation de bâtiment. Ce Projet a pour but également de corriger quelques erreurs d'écriture.

PREMIER PROJET DE RÈGLEMENT RV-1441-065 MODIFIANT DIVERSES DISPOSITIONS DU RÈGLEMENT RV-1441 SUR LE ZONAGE

Le Projet de règlement RV-1441-065 a pour objet d'autoriser pour les lots d'angle, l'installation d'équipements et d'accessoires de piscine dans une cour avant. Ce projet autorise également la construction d'un bâtiment unifamilial jumelé dans la zone R-2 414 et en établit les spécifications particulières à la grille des usages et normes. Finalement, le règlement corrige à l'article 177, la superficie de plancher maximale pour une case de stationnement minimale requise.

#### CONSULTATION DES PROJETS

Les Projets de règlement décrits dans cet avis et l'illustration des territoires concernés sont disponibles pour consultation au Greffe de la Ville de Boisbriand situé au 940, boulevard de la Grande-Allée, 1<sup>er</sup> étage, bureau 120, Boisbriand, aux heures régulières de bureau. De plus, des informations supplémentaires sur les modifications proposées et sur la procédure entourant l'assemblée publique sont disponibles sur le site Internet de la Ville au [www.boisbriand.ca](http://www.boisbriand.ca).

Boisbriand, ce 18 avril 2018.

La greffière,  
Me JOHANE DUCHARME, OMA  
2018.31

797989\_40435\_2



### SAINTE-THÉRÈSE

Ville d'arts, de culture et de savoir

#### Appel d'offres - Ville de Sainte-Thérèse

#### Contrat 2018-30 – fourniture et installation d'une surface multisport et de bandes permanentes au parc Damase-Juteau

La Ville de Sainte-Thérèse demande des soumissions pour l'installation d'une surface multisport et de bandes permanentes au parc Damase-Juteau.

De façon générale, les travaux comprennent, sans s'y limiter :

- Surface multisport composée de tuiles amovibles (type Dek hockey) 1 094 m<sup>2</sup> approx.
- Système de bandes permanentes extérieures de 1,2 m de hauteur 23,8 m par 46,9 m approx.

#### DOCUMENTATION DISPONIBLE

Les personnes ou entreprises intéressées par ce contrat peuvent se procurer les documents en communiquant avec le service à la clientèle du «Système électronique d'appel d'offres «SEAO» au 514 856-6600 (région de Montréal) ou au 1-866-669-7326 ou en consultant le site Internet [www.seao.ca](http://www.seao.ca) en stipulant le numéro de référence 1155740. L'obtention des documents est sujette à la tarification établie par SEAO.

Si des renseignements sur l'interprétation des documents d'appels d'offres sont nécessaires, veuillez-vous adresser à M. Robert Asselin, directeur général adjoint, division des services techniques, au numéro suivant : 450 434-1440, poste 2230.

#### RÉCEPTION DES DOCUMENTS

Chaque soumission doit être placée dans une enveloppe cachetée portant la mention :

Ville de Sainte-Thérèse - Hôtel de ville  
6, rue de l'Église  
Sainte-Thérèse (Québec) J7E 3L1

L'enveloppe de retour doit être clairement identifiée au numéro de contrat du présent appel d'offres, dans le coin inférieur gauche, et indiquant le nom de l'entreprise qui la dépose et son adresse légale dans le coin supérieur gauche.

Les enveloppes seront reçues jusqu'à **11 h, le 9 mai 2018** et seront ouvertes publiquement, le même jour aussitôt que possible après l'heure limite, en la salle du conseil municipal, 6, rue de l'Église, Sainte-Thérèse (Québec) J7E 3L1.

#### ASSUJETTISSEMENT

A moins d'indication contraire, cet appel d'offres est assujéti à l'annexe 502.4 de l'Accord sur le commerce intérieur (ACI) et lorsqu'applicable, aux l'Accords de libéralisation des marchés publics du Québec et de l'Ontario (AQO) et du Québec et du Nouveau-Brunswick (AQNB).

#### ADMISSIBILITÉ

Seules sont considérées aux fins d'octroi du contrat, les soumissions des entrepreneurs et des fournisseurs, en outre de ceux ayant un établissement au Québec et qui sont détenteurs d'une licence de la Régie des entreprises en construction du Québec, qui ont un établissement dans une province ou un territoire visé par un accord intergouvernemental de libéralisation des marchés applicables à la Ville de Sainte-Thérèse.

Chaque soumission devra être accompagnée du formulaire **assermenté** intitulé «*Déclaration du soumissionnaire*» inclus dans les documents d'appel d'offres, également disponible sur le site Internet de la Ville de Sainte-Thérèse [www.sainte-therese.ca](http://www.sainte-therese.ca), sous la rubrique «*Ville / Faire affaire avec la Ville*» et émanant de la politique de gestion contractuelle de la Ville de Sainte-Thérèse adoptée sous l'autorité du règlement numéro 1229 N.S., également disponible sur le site Internet précité.

#### GARANTIE DE SOUMISSION

Chaque soumission devra être accompagnée d'un chèque visé tiré d'une banque à charte du Canada, payable à la Ville de Sainte-Thérèse, d'un montant d'au moins dix pour cent (10 %) du prix total de la soumission, ou d'un cautionnement de garantie égal au même montant, valide pour une période de 90 jours.

Chaque soumission devra être accompagnée d'une lettre d'une compagnie d'assurances certifiant qu'elle émettra un cautionnement d'exécution, et un cautionnement pour gages et matériaux, chacun d'une valeur de 50 % du montant de la soumission.

La Ville de Sainte-Thérèse ne s'engage à accepter ni la plus basse ni aucune des soumissions reçues sans encourir aucune obligation, ni aucuns frais d'aucune sorte envers le ou les soumissionnaires.

DONNÉ À SAINTE-THÉRÈSE, ce 21 avril 2018

Jean-Luc Berthiaume, M.Sc., OMA  
Greffier du conseil municipal

797797\_40439\_2

Avis numéro : C-2018-30

# LES PETITES ANNONCES

UN SEUL NUMÉRO

# 450 974-2244

Commandez vos petites annonces par Internet à [petitesannonces@groupejcl.com](mailto:petitesannonces@groupejcl.com)

### AVIS À NOS ANNONCEURS

L'article 242 de la Loi sur la protection du consommateur stipule que: «AUCUN COMMERCANT NE PEUT, DANS UN MESSAGE PUBLICITAIRE, OMETTRE SON IDENTITÉ ET SA QUALITÉ DE COMMERCANT.» Nos annonceurs se doivent de publier leurs annonces en conformité avec cette loi. Veuillez noter que la responsabilité des journaux L'ÉVEIL, NORD INFO, LA VOIX DES MILLE-ÎLES et LA CONCORDE se limite à une insertion d'une annonce erronée. Nous vous demandons de bien vérifier votre annonce dès la première parution.

## INDEX

|    |  |     |   |
|----|--|-----|---|
| 05 | Commerces à vendre / à louer             | 84  | Motos / motoneiges / bateaux / VTT / motomarines à vendre |
| 06 | Fermes à vendre                          | 85  | Bicyclettes à vendre                                      |
| 07 | Terres / terrains à vendre / à louer     | 101 | Offres d'emploi   |
| 08 | Terres recherchées                       | 102 | Demandes d'emploi / banque de CV                          |
| 09 | Bâtisses commerciales à vendre / à louer | 103 | Occasions d'affaires                                      |
| 21 | Logements à louer                        | 104 | Gardiennes disponibles / demandées                        |
| 22 | Condos à louer                           | 106 | Aides-domestiques disponibles / demandées                 |
| 23 | Maisons à louer                          | 109 | Musiciens / artistes                                      |
| 24 | Logements / maisons demandés(es)         | 110 | Discomobile   |
| 25 | Logements / maisons à partager           | 118 | Santé / médecines douces                                  |
| 26 | Chambres à louer                         | 119 | Coiffure / esthétique                                     |
| 27 | Résidences de personnes âgées            | 120 | Toiture   |
| 41 | Bureaux à louer                          | 121 | Offres de services  |
| 42 | Locaux à louer / à vendre                | 122 | Paysagiste / abattage d'arbres                            |
| 43 | Entrepôts / Entreposage                  | 123 | Déménagement  |
| 44 | Garages à louer                          | 124 | Peinture / joints   |
| 45 | Salles à louer                           | 125 | Déménagement  |
| 46 | Chalets à louer / à vendre               | 126 | Rembourrage   |
| 47 | Vacances                                 | 127 | Couture   |
| 59 | Recyclage                                | 128 | Astrologie/cartomanie                                     |
| 60 | Articles demandés                        | 129 | Activités sociales  |
| 61 | Meubles à vendre                         | 130 | Impôts / comptabilité                                     |
| 62 | Électroménagers à vendre                 | 131 | Cours   |
| 63 | Ventes de garage                         | 132 | Covoiturage   |
| 64 | Informatique                             | 140 | Prêts sur gages   |
| 65 | Instruments de musique                   | 141 | Méli-mélo   |
| 66 | Divers à vendre                          | 142 | On demande à acheter                                      |
| 67 | Antiquités                               | 143 | Perdu   |
| 68 | Animaux à vendre                         | 144 | Trouvé  |
| 69 | Bois de foyer à vendre                   | 145 | À donner  |
| 70 | Tentes / roulottes / motorisés à vendre  | 146 | Remerciements / prières                                   |
| 80 | Machinerie lourde / agricole             | 147 | Souhaits  |
| 81 | Voitures / camions à vendre              | 148 | Services financiers                                       |
| 82 | Véhicules demandés                       | 149 | Argent à prêter   |
| 83 | Remorques à vendre                       | 150 | Condos à vendre   |
|    |  | 151 | Propriétés à revenu à vendre                              |
|    |  | 153 | Visites libres  |
|    |  | 154 | Propriétés à vendre                                       |

### 21 LOGEMENTS À LOUER

**AVIS DONNÉ À YANICK ET GÉRÉMY MAILLOUX:** soyez avisé qu'une demande en recouvrement de loyer et résiliation du bail portant le numéro 382704, concernant le logement situé au 1096, Curé-Labelle, Blainville, Québec J7C 2M8, a été déposé contre vous à la Régie du logement. Vous pouvez prendre connaissance de la demande en vous rendant à leur bureau situé au 500, boul. des Laurentides, St-Jérôme. 514-873-2245.

**BLAINVILLE (16, 76E AVENUE OUEST):** 4.1/2, libre 1er juillet. Entrées laveuse, sècheuse. À 2 minutes de tous les services. Stationnement. Richard, 514-838-7241.

**BLAINVILLE (20E AVENUE):** grand 5.1/2 rez-de-chaussée de triplex, cour privée, cabanon, stationnement. Non chauffé. Tranquille. Enquête. Pas d'animaux. Libre 1er juillet. 990\$/mois. 450-430-3919.

**BLAINVILLE, 20E AVENUE:** grand 5.1/2, haut triplex, chauffé, 2 balcons, cabanon, stationnement. Près des écoles et services. Libre 1er juillet. 900\$. 450-681-5219.

**BLAINVILLE:** 3.1/2, chambre fermée, entrées laveuse, sècheuse. Non fumeur. Pas d'animaux. Enquête de crédit. Libre 1er juillet. 450-419-4902.

**BLAINVILLE 378, St-Paul:** 3.1/2 rénové. Balcons avant/arrière, terrasse 7x30. EN-QUÊTE. Libre juin, 625\$ 450-508-6375.

**BLAINVILLE:** 4.1/2, 2e étage, tranquille. 2 stationnements. Pas de chien. Près services. Libre 1er juillet. 450-667-1436.

**BLAINVILLE:** 4.1/2 sous-sol de triplex, près 640/15, 2 stat. déneigés. 660\$/mois, libre 1er juillet. 514-265-4481.

**BLAINVILLE:** 5.1/2, 1er étage, 600\$, 2 stationnements, accès à la cour. 514-830-9366.

### 21 LOGEMENTS À LOUER

**BLAINVILLE:** 43e Avenue est, beau 4.1/2, entrées laveuse/sècheuse, stationnement déneigé, secteur paisible. Libre juillet, 730\$ 514-690-8412.

**BLAINVILLE, 44E AVENUE:** 3.1/2, chauffé, éclairé, plancher flottant, entrées laveuse, sècheuse, cabanon, 1 stationnement déneigé. Pas d'animaux. Enquête crédit. 630\$, juillet. 514-983-4049.

**BLAINVILLE:** bachelor 3.1/2, bien éclairé, plancher de bois, entrées laveuse, sècheuse, stationnement déneigé, internet et balayuse centrale disponibles. Pas d'animaux. À 5 minutes de Walmart. Sortie 28 autoroute 15. Non fumeur. 650\$, libre 1er juillet. 438-886-4207.

**BLAINVILLE:** BAS de maison 4.1/2 chauffé, élect. a/c, Bell Fibre, Internet inclus, 900\$/mois. 514-467-9518.

**BLAINVILLE:** haut duplex, 5.1/2, cabanon. Pas d'animaux. Non fumeur. 900\$/mois. 450-430-9685.

**BLAINVILLE, MAISON RÉCENTE:** 3.1/2, demi sous-sol, 760\$/mois, 2 stationnements, cabanon. Déneigé. Pas d'animaux. 514-668-7563.

**BLAINVILLE:** petit 2.1/2, poêle, frigo inclus. Accès salle de lavage. Stationnement déneigé. Enquête crédit avec dépôt. Pas de chien. 500\$. 514-626-0924, 514-516-3391.

**BOISBRIAND:** 2.1/2, beau bachelor propre, au sous-sol d'un duplex. Chauffé, éclairé, petite cour, stationnement déneigé, poêle/frigo inclus. Pas d'animaux. Libre 1er juillet, 650\$/mois. Richard, 514-951-5935.

**BOISBRIAND:** 4.1/2, semi sous-sol, bien situé. 1 stationnement déneigé. Pas d'animaux. Non fumeur. Libre immédiatement, 735\$ non chauffé. 514-975-4166.

### 21 LOGEMENTS À LOUER

**BOISBRIAND:** beau 5.1/2, rénové, bien éclairé, 2 chambres fermées, plancher de bois. Près services. Pas d'animaux. Non fumeur. Locataire averti (enquête). 1er juillet, 745\$/mois. 450-435-1714.

**BOISBRIAND (FAUBOURG):** rénové, 3.1/2 (électros. fournis), 4.1/2. Entrées laveuse, sècheuse, lave-vaisselle. Porte patio, balcon. Tranquille. Pas de chien. Libre. 514-771-2061.

**BOISBRIAND:** Grand 5.1/2, 1er plancher. Pas d'animaux. Libre immédiatement/ 1er juillet. 450-435-2351.

**BOISBRIAND:** Plusieurs grands 4.1/2, libres mai ou juillet. Porte patio, plancher bois franc. Près Place Rosemère. Pas de chien. À partir de 635\$/mois. 514-830-9055.

**BOISBRIAND: Rénové. Très beau grand 3.1/2, plancher bois franc. Réfrigérateur, cuisinière, laveuse, sècheuse, lave-vaisselle, four micro-ondes, stores inclus. Très éclairé, près 15/13/640. Personne tranquille. Non fumeur. Libre immédiatement. 514-924-4504.**

**BOISBRIAND, rue de la Promenade:** 5.1/2, dans 6 logements. Chauffé, eau chaude fournie. Pas de chien. 1er ou 2e plancher, entrées lave-vaisselle, 2 portes patio, 860\$/mois. Libre 1er juillet. 514-387-5995.

**BOIS-DES-FILION:** 2X4.1/2 (675\$, 735\$, 5.1/2 (860\$). Rénovés. Style condo. PAS CHIEN!!! Non fumeur. Enquêtes de crédit /criminel. 514-917-0025.

**BOIS-DES-FILION:** 3.1/2 insonorisé, balcon, porte patio. Stationnements. Près services. Endroit paisible. 450-437-3482.

**DEUX-MONTAGNES (8e AVENUE):** 3.1/2 (600\$), 4.1/2 (700\$). Endroit tranquille. Balcon. Eau chaude fournie. Insonorisés. Près gare. Conciergerie sur place. Stationnement. Pas de chien. Libre mai/juin/juillet. Enquête crédit. 514-978-3937.

**Terrasse sur le parc**  
Logements à louer pour les 50 ans et plus



À partir de 845 \$/mois

À LOUER, 3 1/2 et 4 1/2. Situé aux abords du Parc Équestre de Blainville, récente construction dans un quartier paisible, espace vert et à proximité du boul. Curé-Labelle, face hôtel de ville. Avec espace de rangement spacieux à l'intérieur de l'appartement. Novoclimat. Vue arrière sur le Parc Équestre. Belle qualité de vie. Stationnement inclus, intercom.

**Appelez 514 262-6750**

**LOGEMENTS À LOUER**  
Sainte-Thérèse • Boisbriand

**Superbes logements rénovés à louer**  
3 1/2 - 4 1/2

Idéal pour retraités ou personnes tranquilles.  
Pas d'animaux. Non fumeur. Références requises.  
Occupation immédiate ou à discuter.

**514-262-4114**

785539\_53644\_4

### 21 LOGEMENTS À LOUER

**DEUX-MONTAGNES (51, 10E AVENUE):** grand 4.1/2, planchers bois/ céramique. Près train. Libre mi-mai, 730\$. 514-467-7113.

**DEUX-MONTAGNES (rue Rockland):** À côté de la gare Grand-Moulin. 4.1/2, 1er étage (610\$) 2e étage (610\$), 1 stationnement, pas de chien. Enquête de crédit. Libre 1er juillet. 514-946-2779.

**ROSEMÈRE/ BOISBRIAND:** près Place Rosemère, autoroutes 15/640. Beau grand 6.1/2 bas duplex, rénové, 3c.c., 1s.d.b., 1 salle d'eau, salle de jeux, 1 espace garage+ stationnement. Cour clôturée. Coupe gazon inclus. 1450\$, libre immédiatement. Richard, 514-951-5935.

**STE-MARTHE-SUR-LE-LAC, DU VERSANT:** 4.1/2, semi sous-sol, 2 stationnements. Pas de chien. Enquête de crédit. Libre 1er juillet. 825\$. 514-946-2779.

**STE-THÉRÈSE:** 3.1/2 (670\$/mois), 4.1/2 (770\$/mois), Boul. du Séminaire /rue Gauthier. Pas de tapis. Libre juillet. Pas de chien. 514-922-0439.

**STE-THÉRÈSE:** 3.1/2, semi sous-sol, chauffé, éclairé, buanderie. Libre, 700\$/mois. 514-248-8877, 514-603-3371.

**STE-THÉRÈSE, (LOGEMENTS SUBVENTIONNÉS:** (famille 2 enfants +) 25% revenu familial. 5.1/2. Revenu familial annuel maximum 55,000\$. Envoyez lettre demandant composition du ménage, inclure avis cotisation Provinciale 2017 (tous les occupants). Certaines conditions s'appliquent. La Coop s'engage à n'exercer aucune discrimination contraire à la charte droits et libertés de la personne. Coop Concept Ste-Thérèse, 24 rue Mainville, Ste-Thérèse, Qc J7E 4V6, à l'attention de J.Pelletier ou coopstethe@gmail.com

**STE-THÉRÈSE:** 2.1/2 (libre immédiatement), 3.1/2, 4.1/2 (juillet). Chauffés, éclairés, eau chaude. Stationnement. Salle lavage commune. 450-933-2959.

### 21 LOGEMENTS À LOUER

**STE-THÉRÈSE:** 3.1/2, demi sous-sol, très tranquille. Non fumeur. Pas d'animaux. Enquête et références. Libre juillet, 525\$/mois. 514-894-8811.

**STE-THÉRÈSE:** 40 Forget, beau 4.1/2, rénové, demi sous-sol triplex, non fumeur. Libre juillet. Pas d'animaux. 675\$. 514-796-7144.

**STE-THÉRÈSE:** 4.1/2, étage central, 760\$/mois, libre maintenant. 4.1/2, rez-de-chaussée, 770\$/mois, juillet ou avant. Rue Mayer. Pas de chien. 514-922-0439.

**STE-THÉRÈSE:** 4.1/2, voisin des Résidences du Marché, entrées intérieures avant et arrière. Sécuritaire, calme, tranquille, grand espace de rangement intérieur. Libre juillet. 514-269-1629, 450-435-5381.

**STE-THÉRÈSE:** 5.1/2 dans duplex, rénové à neuf, 2e étage, accès à la cour. 2 minutes du train et terminus d'autobus. Libre 1er juillet. 514-497-4601.

**STE-THÉRÈSE:** 5.1/2, design condo contemporain. Cuisine/ s.d.b. neuves. Libre juin ou juillet. 1095\$/mois. 514-730-0661.

**STE-THÉRÈSE (6 logements):** 4.1/2, niveau plancher 695\$. 4.1/2, étage supérieur 690\$. Tranquille. Pas d'animaux. Non fumeur. 1er juillet. 514-984-1332.

**STE-THÉRÈSE, 61 Blainville-est:** 4.1/2 rénové, insonorisé, 1er (escalier extérieur). Juillet, 775\$ chauffé. Enquête. Pas d'animaux. 450-433-6220.

**STE-THÉRÈSE, 79 St-Jacques Ouest (près gare):** 4.1/2, 2e étage, libre 1er juillet, 670\$. Chauffé, eau chaude, salle de lavage au sous-sol. 514-265-0748, après 18h.

**STE-THÉRÈSE:** Duplex rénové, 2e étage, cession de bail, LIBRE IMMÉDIATEMENT OU JUILLET. 4.1/2 +petite pièce, 820\$/mois, non chauffé, pièces éclairées, plancher bois. Secteur tranquille, près services. Petit chien ou chat acceptés. À qui la chance! 450-472-4620. #1342231127 Kijiji.

**STE-THÉRÈSE, GAUTHIER:** pour juillet 4.1/2 (690\$/mois) dans 8 logements, UN SEUL STATIONNEMENT. Électricité et chauffage non inclus. Aucun chien. Références demandées. 514-622-9116.

**STE-THÉRÈSE:** grand 4.1/2, entrées laveuse, sècheuse, grand stationnement (prise extérieure). Insonorisation supérieure. Espace de rangement extérieur, cour gazonnée. Libre 1er juillet 605\$/mois. 514-622-0597.

### 21 LOGEMENTS À LOUER

**STE-THÉRÈSE:** grand 4.1/2, rénové, planchers bois/ céramique, entrées laveuse, sècheuse. Stationnement inclus. Tranquille. Disponible 1er juillet. 514-647-1955, 514-244-7022.

**STE-THÉRÈSE, RUE VALQUETTE:** 4.1/2, très propre, chauffé, eau chaude inclus. Quartier tranquille. Près de tous les services. Pas d'animaux. Libre immédiatement, 745\$/mois. André, 514-926-1191.

**STE-THÉRÈSE, SPÉCIAL PRINTEMPS!** 1.1/2-2.1/2, 3.1/2-4.1/2. Immédiatement, juillet. Michel Guay, 514-519-6089, 450-419-0710.

**ST-EUSTACHE, 221 HEC-TOR-LANTHIER:** 4.1/2, 3e étage (675\$), 2.1/2, demi sous-sol, 1 chambre fermée, (500\$). Pas de tapis. Références requises. Enquête de crédit. Pas d'animaux. Libre immédiatement. 514-980-6184.

**ST-EUSTACHE:** 4.1/2 près centre d'achats, non fumeur, pas d'animaux. Personnes TRÈS TRANQUILLES. 770\$ chauffé. Libre 1er juin. 514-824-7642.

**ST-EUSTACHE:** grand 4.1/2, près de tous services, bien éclairé, très propre, juillet, balcons avant/ arrière, cour clôturée. Avec références. Entre 1800 et 2100, 450-974-0281.

**ST-EUSTACHE, RUE RADISSON:** 4.1/2, semi sous-sol, 2 stationnements, pas de chien. Enquête de crédit. Libre 1er juillet. 705\$. 514-946-2779.

**ST-EUSTACHE, RUE VILLE-NEUVE:** 4.1/2, 2e étage 2 balcons. Endroit calme. Près des services. Pas d'animaux. Non fumeur. Libre 1er juin. 750\$/mois. 514-979-0441.

**ST-JANVIER:** beau grand 4.1/2, près de tous les services. Pas d'animaux. 450-472-1065.

**ST-JANVIER:** grand 4.1/2, demi sous-sol. Libre 1er juin. Pas d'animaux. 660\$/mois. 450-979-1649.

**ST-JANVIER, RUE LEMONDE:** 5.1/2, semi sous-sol triplex, bien éclairé, très propre, cabanon. 2 stationnements. Pas d'animaux. 810\$/mois. Libre juillet. 450-433-3906.

**ST-JANVIER: TRIPLEX, 5.1/2**  
Près autoroute 15. Sur 2 étages, 1325pl.ca., foyer gaz naturel, air climatisé, salle lavage. NON FUMEUR. PAS D'ANIMAUX. Libre 1er juillet, 895\$/mois. 450-432-1610.

### 07 TERRES/ TERRAINS À VENDRE / A LOUER

**BROWNBURG-CHATAM:** à 2km autoroute 50. Terrain environ 1,000,000pi.ca. Inklus 10 terrains 75x100 subdivisés. Les 2 services à installer. 450-562-7298.

### 21 LOGEMENTS À LOUER

**À QUI LA CHANCE!**  
**STE-THÉRÈSE PLACE BROSSEAU:** 3.1/2 à partir de 645\$, 4.1/2 à partir de 715\$, 5.1/2 à partir de 815\$. 1km du train banlieue, Place Rosemère. Jonction 640 et 15. Immeuble bien entretenu. Pas de chien. Libre. 514-754-4661, www.locationappartement.ca

**2e RUE, LAVAL-OUEST:** 4.1/2 style condo, 2e étage, bain/douche séparés, grand balcon, 2 stationnements, alarme. Libre 1er juillet, 920\$/930\$. Michel, 514-771-0017.

**3.1/2 (740\$), 4.1/2 (840\$), 5.1/2 (940\$), ROSEMÈRE (rue Cloutier):** chauffés, éclairés, ascenseur, piscine ext., nouvelles fenêtres, planchers flottant/ céramique. 438-725-2543, 514-806-0543.

### 21 LOGEMENTS À LOUER

**3.1/2 et 4.1/2:** Rue Parthenais, Boisbriand. Spécial pour 50 ans et plus. Demandez Robert, 514-918-4536.

**3.1/2, très grand,** au rez-de-chaussée d'un triplex: 18 ST-JOSEPH, STE-THÉRÈSE. Espace de stationnement. Pas d'animaux. Libre 1er juillet, 685\$. 450-430-1010.

**4.1/2, BOISBRIAND:** Pas d'animaux. Non fumeur. Cabanon. Libre immédiatement. 675\$/mois. 450-472-0298.

**5.1/2 en maison MIRABEL, ST-AUGUSTIN,** 1er juillet, grand stationnement, cour clôturée, cabanon. Enquête crédit obligatoire. Aucun animal. 1010\$/mois. 514-269-2769.

**5.1/2, ST-JANVIER:** haut bungalow. Rénové. Cour, cabanon, stationnement. Pas d'animaux. Non fumeur. 895\$. 450-472-0298.

**AGRÉABLE 3.1/2 (730\$), 4.1/2 (920\$):** dans un petit paradis, bord de l'eau, 20min de St-Eustache, c a z a - e c o m 514-726-0650.

**BLAINVILLE, 20e AVENUE:** grand 2.1/2, demi sous-sol de triplex. Entrées laveuse, sècheuse. Stationnement. Tranquille. Pas d'animaux. Enquête de crédit. Disponible juin/juillet, 580\$/mois non chauffé. 450-430-3919.

**Château du Vignoble**  
Résidence pour personnes autonomes (retraitées et pré-retraitées)  
Appartements: 3 1/2 - 4 1/2  
Stationnement intérieur • Ascenseur • Concierge  
• Salles communes  
À proximité de tous les services (près de la Place Rosemère)  
253, Montée Sanche, Boisbriand  
450 435-8808 - 450 435-7005

**www.ilsststherese.com**



**LES ÎLOTS DE STE-THÉRÈSE**  
3 1/2 - 4 1/2 - 5 1/2

- Service de conciergerie
- Inclus: poêle et frigo (optionnel), eau chaude
- Buanderie, stationnement
- Plancher en marqueterie
- Piscine extérieure et piscine pour enfants
- Proximité du IGA et autres services

**33, rue Mayer (coin Sicard), Sainte-Thérèse**  
Téléphone: 450 435-0360

785532\_40250\_2

**BOISBRIAND 3 1/2-4 1/2**  
LIBRE MAINTENANT  
PROMOTION

**324, de la Promenade**

Inclus: chauffé, eau chaude, entrée laveuse/sècheuse, électros disponibles \$

À deux pas du IGA et la Place Rosemère

**450 951-3782**

www.gestiondng.com

774101\_55034\_2

## 21 LOGEMENTS À LOUER

ST-JOSEPH-DU-LAC, CHEMIN OKA: grand 4 1/2, demi sous-sol (680\$). Près 640. Pas d'animaux. Enquête de crédit. Libre juin. M. Constantin, 514-952-7167.

ST-PLACIDE: 3.1/2, petite maison. Quai pour bateau. Idéal pour la pêche. Libre 1er mai, 700\$/mois, tout inclus. 450-258-2146, 438-873-2246.

VIEUX ST-EUSTACHE, 316 et 320 Renaud: secteur paisible. Grands 4.1/2, demi sous-sol. Libres 1er juillet, 680\$/mois. Pas de chien. Enquête de crédit. 450-974-3301.

## 22 CONDOS À LOUER

FAUBOURG BOISBRIAND: 4.1/2, 1100pi.ca., garage intérieur. Libre 1er juillet. 514-386-8660.

## 23 MAISONS À LOUER

BLAINVILLE: 7.1/2, libre 1er juillet. Non fumeur. Cour clôturée, 4 stationnements. Enquête de crédit. 1200\$. 450-437-6324.

COTTAGE AVEC GARAGE DOUBLE: 3c.c., grand terrain, 10min. à pied du Faubourg. Non fumeur. Enquête de crédit, pas d'animaux. Références. Dénégement et tonte de gazon inclus. 450-818-1962.

DEUX-MONTAGNES: rue Rockland, 3c.c., près gare Grand-Moulin. Pas de chien. Enquête de crédit. Libre 15 juillet, 1250\$. 514-946-2779.

## 25 LOGEMENTS /MAISONS À PARTAGER

BLAINVILLE: chambre dans maison privée (style co-location). Accès terrasse, piscine. 1 m é d i a t e m e n t. 514-269-9861.

## 26 CHAMBRES À LOUER

ST-JANVIER, MIRABEL (coin Curé-Labelle): chambre meublée, tout inclus. Accès poêle, frigo, laveuse, sècheuse, piscine. 340\$-400\$/mois. 438-992-1516, 514-627-8559.

## 27 RÉSIDENCES PERSONNES ÂGÉES

GENS DU PAYS: Village de St-Janvier, Laurentides. 55 ans et plus. Concierges sur place. Ascenseurs, appartements complets, s.d.b. privée. 4.1/2, 3.1/2 et studio. 514-623-4191.

## 41 BUREAUX À LOUER

VIEUX STE-THÉRÈSE, 48-A TURGEON: espace à partager (bureau comptable) 400pi.ca., s.d.b./cuisine/inter-net/électricité. Possibilité meublée. 700\$/mois. 514-827-6194.

## 42 LOCAUX À LOUER / À VENDRE

À LOUER EMPLACEMENT COMMERCIAL: 1274 Boul. Des Laurentides, St-Antoine, 2900pi.ca. sur 2 étages, grand stationnement 20,000pi.ca.. Idéal autonome, contracteur ou professionnel. Info. 450-432-9862.

ST-EUSTACHE, BOUL. INDUSTRIEL: 3500pi.ca., stationnement ext. 12700pi.ca.. Enquête de crédit. Libre 1er mai. 3250\$ + taxes. 514-946-2779.

## 43 ENTREPÔTS / ENTREPOSAGE

ENTREPOSAGE: différentes dimensions et emplacements disponibles, 75\$-125\$/mois. 514-946-2779.

## 44 GARAGES À LOUER

MIRABEL (Petit St-Charles): 2315pi.ca., 2 grandes portes 13pi. de haut, plafond 15pi., étages disponibles, stationnement extérieur, fini tôle extérieur/ intérieur, chauffage à l'huile. 5 minutes autoroute 15. Entreposage seulement. Libre, 1710\$/mois +taxes. Enquête crédit. D. Constantin 514-952-7167.

## 43 ENTREPÔTS / ENTREPOSAGE

ENTREPÔTS: 5X10, 10X20, 10X40, chauffés, protégés 24h/7jours. Idéal PME, meubles, voitures, etc.... BÂTIMENT NEUF, Terrebonne-Ouest (B.D.F), accès 19/640. Info. 450-965-1782, ext.227.

MINI-ENTREPÔTS: chauffés, 7X12, 10X15, 10X20, rez-de-chaussée. Boul. René-A.Robert, Location d'Outils Ste-Thérèse 450-435-6711.

ST-BENOIT: local d'entreposage, pas de mécanique. 1080pi.ca.. Porte de garage 12pi.. Libre, 350\$/mois +taxes. 514-946-2779.

## 44 GARAGES À LOUER

BLAINVILLE: petits ateliers 12x22, porte 10pi. et 7x22. Pour travailleur autonome. Travaux léger. Chauffage et électricité extra. 400\$/mois 514-267-1253, Marcel.

## 45 SALLES À LOUER

SALLE COMMUNAUTAIRE Située à Ste-Marthe-sur-le-Lac. Capacité 50 personnes. Cuisine disponible, très propre. AIR CLIMATISÉ. Location pour quelques heures, la journée ou la soirée. Pour plus d'informations, 450-974-7089.

## 46 CHALETS À LOUER / À VENDRE

CHALETS DES PINS, RAWDON: site enchanteur au bord du lac des Pins. Location de chalet tout équipé et de grand confort. Véranda, foyer (bois inclus), bain à remous, satellite, lac naturel, plage, canot, kayak, pédalo, sentier. 1-877-834-3401. www.chaletsdespins.com

VOUS VOULEZ VENDRE? UN SEUL NUMÉRO LES PETITES ANNONCES 450-974-2244

## 59 RECYCLAGE/ FERRAILLE

514-349-8259 ACHAT VÉHICULE POUR FERRAILLE: Payons \$300 à \$1000. Meilleur prix garanti. Serge, 514-349-8259.

ACHAT: auto, mini-van, machinerie lourde et métaux pour la ferraille. Payons comptant. Meilleur prix garanti. Estimation et remorquage gratuits. Donne reçu pour SAAQ. Possède licence de recycleur. Info. 514-944-2834.

## 62 ÉLECTROMÉNAGERS À VENDRE

GAGNON SERVICE STE-THÉRÈSE VENTE - ACHAT RÉPARATION Électroménagers de toutes sortes Technicien diplômé 450-435-4076 www.gagnonservice.com

## 63 VENTE DE DÉBARRAS

VENTE DÉBARRAS Samedi 5 mai 2018 (remis le 6 mai, en cas de pluie), 8h à 16h, à l'arrière du manoir Globensky (235, rue Saint-Eustache). Organisée par Les Lucioles déchainées, composée de 6 cyclistes qui participent au Vélotour SP 2018. Les objets proviendront de plusieurs familles. L'argent amassé sera versé à la Société canadienne de la sclérose en plaques. Merci à la Ville de Saint-Eustache qui nous prête le terrain pour l'événement. Nous acceptons les dons le matin sur place. Pour information: Émilie Rochette, 514-814-3613.

## 66 DIVERS À VENDRE

MANTEAU D'HIVER NORTH FACE Femme, duvet d'oie, médium, nettoyé, 2 poches à l'avant avec fermeture éclair, poche intérieur avec fermeture éclair, 95\$. 514-979-5729.

## 101 OFFRES D'EMPLOI

## 101 OFFRES D'EMPLOI

## 101 OFFRES D'EMPLOI

## 101 OFFRES D'EMPLOI

## 101 OFFRES D'EMPLOI

## 101 OFFRES D'EMPLOI

## 101 OFFRES D'EMPLOI

## 101 OFFRES D'EMPLOI

## AVIS D'APPEL DE CANDIDATURES FONCTION PUBLIQUE QUÉBÉCOISE

# ON VEUT VOTRE TALENT

Derrière la qualité de vie des Québécois, il y a des carrières pleines de défis.



### MÉCANICIENNE OU MÉCANICIEN, CLASSE I ET CLASSE II

#### Centre de gestion de l'équipement roulant

Processus de qualification, classe I: 43405RS08500002  
Processus de qualification, classe II: 43410RS08500002  
Régions: Toutes les régions administratives du Québec

Vous aimez effectuer des travaux de réparation, d'entretien mécanique, de réglage et détecter les défauts de fonctionnement sur une variété de véhicules? Vous souhaitez contribuer à la sécurité des véhicules et des usagers de la route en entretenant et réparant les véhicules?

Un emploi de mécanicien au sein de la fonction publique est fait pour vous.

Consultez la section « Appels de candidatures disponibles » du site **CARRIERES.GOUV.QC.CA** ou téléphonez au **1 866 672-3460** pour obtenir les détails sur ces emplois et la façon de poser votre candidature.

La fonction publique québécoise a mis sur pied des mesures d'accès à l'égalité en emploi à l'intention des femmes, des membres de communautés culturelles, des autochtones, des anglophones et des personnes handicapées.

Québec

LA FONCTION PUBLIQUE AU SERVICE DU QUÉBEC

## AVIS D'APPEL DE CANDIDATURES FONCTION PUBLIQUE QUÉBÉCOISE

# ON VEUT VOTRE TALENT

Derrière la qualité de vie des Québécois, il y a des carrières pleines de défis.



### PRÉPOSÉE OU PRÉPOSÉ À L'ENTRETIEN MÉCANIQUE

#### Centre de gestion de l'équipement roulant

Processus de qualification numéro: 43415RS08500002  
Régions: Toutes les régions administratives du Québec

Vous aimez effectuer des travaux d'entretien préventif, de vérification périodique, de réparation des parties mécaniques en collaboration avec les ouvriers de métier? Vous souhaitez contribuer à la sécurité des véhicules et des usagers de la route en entretenant et en réparant les véhicules?

Un emploi de préposé à l'entretien mécanique au sein de la fonction publique est fait pour vous.

Consultez la section « Appels de candidatures disponibles » du site **CARRIERES.GOUV.QC.CA** ou téléphonez au **1 866 672-3460** pour obtenir les détails sur ces emplois et la façon de poser votre candidature.

La fonction publique québécoise a mis sur pied des mesures d'accès à l'égalité en emploi à l'intention des femmes, des membres de communautés culturelles, des autochtones, des anglophones et des personnes handicapées.

Québec

LA FONCTION PUBLIQUE AU SERVICE DU QUÉBEC



797950\_42983\_1

Nous sommes un fabricant de moulures de bois franc et nous recherchons un opérateur d'ébouteuse programmable avec 2 ans expérience si possible. Le travail consiste à couper les longueurs spécifiques demandées avec l'ébouteuse. La personne devrait connaître les essences de bois: chêne, érable, merisier, etc., afin d'harmoniser les couleurs pour les composantes que nous fabriquons.

### OPERATEUR D'ÉBOUTEUSE

- Savoir lire un ruban à mesurer et calculer
- Facilité d'apprentissage
- Personne fiable
- Bonne forme physique
- Travail d'équipe
- Temps plein 40 h/semaine
- Salaire à discuter selon l'expérience

Les personnes intéressées sont priées de se présenter au 456, 22<sup>e</sup> Avenue Est, Blainville, de 8 h à 16 h, lundi ou jeudi, et le vendredi, de 8 h à 14 h, ou faire parvenir CV par courriel à [nicole@moulures4d.com](mailto:nicole@moulures4d.com).



# Jean Coutu

BOIS-DES-FILION

**ASSISTANT-GÉRANT/TEMPS PLEIN**  
**COMMIS D'ENTREPÔT/TEMPS PLEIN**  
(HOMME OU FEMME)

Avec ou sans expérience

Formation disponible en succursale

Disponibilité jour, soir et fin de semaine

Envoyez votre CV  
à [jussier@pjc.jeancoutu.com](mailto:jussier@pjc.jeancoutu.com)

798238\_46069\_2



LES MERCREDIS DE L'EMPLOI

## JOURNÉE DE RECRUTEMENT

SAINTE-THÉRÈSE / MIRABEL

25 AVRIL 2018 DE 10 H À 12 H ET 13 H À 15 H

CENTRE LOCAL D'EMPLOI DE SAINTE-THÉRÈSE  
100, BOUL. DUCHARME, BUREAU 120, SAINTE-THÉRÈSE

### LES SERRES SAGAMI – SAVOURA – SAVOURABIO

RECRUTE POUR LES POSTES SUIVANTS :

- MÉCANICIENS EN ENTRETIEN ET RÉPARATION D'ÉQUIPEMENTS
- MANŒUVRES AGRICOLES
- SUPERVISEURS EN SERRE
- TECHNICIENS DE SERRE

### GRUPE OPTIMAX RECHERCHE DES :

- REPRÉSENTANTS DES VENTES

### FINITION ULTRASPEC INC. ENGAGE DES :

- AIDES-PEINTRES (JOURNALIERS)
- PEINTRES (JUNIOR OU SÉNIOR)
- COORDONNATEUR D'ATELIER DE PEINTURE

### BARRETTE STRUCTURAL RECRUTE :

- JOURNALIERS
- JOURNALIERS EN CONSTRUCTION
- CARISTES
- SUPERVISEUR DE PRODUCTION
- ÉLECTROMÉCANICIEN

### FEDEx EXPRESS CANADA EMBAUCHÉ DES :

- MANUTENTIONNAIRES
- CTV CLASSE 1

POUR CONNAÎTRE LES DÉTAILS DES POSTES : [WWW.LESMERCREDISDELEMPLOI.COM](http://WWW.LESMERCREDISDELEMPLOI.COM)  
APPORTEZ VOTRE CV – ENTREVUES ÉCLAIR SUR PLACE

797503\_44129\_3

INFORMATION  
MARIE-ISABELLE POUPART, 450 435-4565, POSTE 230  
M.POUPART@LAPORTEDELEMPLOI.COM

Avec la participation financière de Québec



798024\_48808\_1



## PLAISIRS GASTRONOMIQUES

### PLUSIEURS POSTES À COMBLER !

Plaisirs Gastronomiques est une entreprise familiale et québécoise de transformation alimentaire qui se consacre à la fabrication d'une gamme élargie de mets préparés novateurs et de qualité. Toujours en croissance, nous comptons à ce jour plus de 400 employés.

Pour plus d'information : [www.plaisirsgastronomiques.com](http://www.plaisirsgastronomiques.com)

### Description :

Nous avons actuellement **plusieurs postes à combler** dans différents départements (salades, pizzas, charcuterie, pâtés & quiches, etc.) et sur un quart de travail à fin variable.

#### • Journalier(ère)s à la production : Quart de soir

Accomplir diverses tâches manuelles simples, répétitives et particulières aux produits et aux activités du département; manutention, remplissage, fabrication et assemblage, étiquetage, emballage, palettisation, nettoyage des aires de travail, etc.

Alimenter les équipements de production et s'assurer de maintenir la ligne de production en opération tout en respectant les normes de qualité des produits, les normes d'hygiène et de santé-sécurité au travail en vigueur dans l'entreprise.

### Exigences :

- Secondaire III ou plus (savoir lire, écrire et compter)
- Démarche rapide, dynamique et dégourdie
- Méthodique, structuré
- Capacité de bien gérer son temps, sens des priorités
- Minutie et sens de la propreté, conscience professionnelle
- Très bonne forme physique
- Disponibilité, ponctualité et assiduité au travail sont de rigueur
- Esprit d'équipe

### Nous offrons :

- Emplois permanents, stables et à temps plein sur un quart de travail fixe.
- Échelle salariale compétitive.
- Prime de soir, de nuit, de chef d'équipe.
- Plan d'assurance collective complet (médical & dentaire & oculaire).
- Avantages sociaux compétitifs (journées maladie, reconnaissance \$\$\$ des années de service, vacances +++ vs années de service, etc.).
- Rabais employés sur tous nos produits.

Soumettre votre candidature à l'attention de **Josée Tessier**

[jtessier@plaisirsgastronomiques.com](mailto:jtessier@plaisirsgastronomiques.com)

Fax : 450-433-0953 ou 450-433-2131

3740, La Vérendrye, Boisbriand, Qc J7H 1R5



## PLAISIRS GASTRONOMIQUES

### Journaliers à la sanitation

Plaisirs Gastronomiques est une entreprise familiale et québécoise de transformation alimentaire qui se consacre à la fabrication d'une gamme élargie de mets préparés novateurs et de qualité; pâtés, quiches, salades, pizzas, cretons et autres produits de charcuterie. Toujours en croissance, nous comptons à ce jour plus de 400 employés à notre usine de Boisbriand située sur la Rive-Nord de Montréal (en bordure de l'autoroute 15).

Pour plus d'information : [www.plaisirsgastronomiques.com](http://www.plaisirsgastronomiques.com)

Actuellement, nous sommes à la recherche de **4 journaliers à la sanitation** qui ont un réel souci du détail et qui ont le sens de la propreté et du travail bien fait.

#### Description du poste :

Préparer, nettoyer et assainir les outils, pièces mobiles, équipements et salles de production à l'aide de boyaux à pression ainsi que différents produits de nettoyage puissants dans le but d'assurer le départ ou la poursuite des opérations, et ce, dans les délais requis tout en s'assurant de respecter les méthodes de travail, les règles d'hygiène, de santé et de sécurité en vigueur dans l'entreprise.

#### Exigences :

- Secondaire III ou plus (savoir lire, écrire et compter)
- Démarche rapide, dynamique et dégourdie
- Méthodique, structuré
- Capacité de bien gérer son temps, sens des priorités
- Minutie et sens de la propreté, conscience professionnelle
- Très bonne forme physique
- Disponibilité, ponctualité et assiduité au travail sont de rigueur
- Esprit d'équipe

#### Nous offrons :

- Emploi permanent, stable et à temps plein (du lundi au vendredi de nuit)
- Échelle salariale compétitive
- Prime de nuit, de chef d'équipe
- Plan d'assurance complet (médical, dentaire et oculaire)
- Avantages sociaux compétitifs (journées maladie, reconnaissance des années de service, etc.)
- Rabais employés sur tous nos produits
- Espace de stationnement gratuit
- Uniforme fourni (bottes, salopettes, manteau imperméable, lunettes de sécurité, etc.)
- Belle ambiance de travail

Soumettre votre candidature à l'attention de **Josée Tessier**

[jtessier@plaisirsgastronomiques.com](mailto:jtessier@plaisirsgastronomiques.com)

Fax : 450-433-0953 ou 450-433-2131

3740, La Vérendrye, Boisbriand, Qc J7H 1R5



Une entreprise de Saint-Eustache

Nous recrutons ! (TRAVAIL SAISONNIER)

Nous sommes à la recherche de

**CONDUCTEUR DE CAMION DE LIVRAISON (classe 5)**  
**HOMME DE COUR / CHAUFFEUR DE LOADER (vrac)**

- Horaire de jour (40-45 heures/semaine)
- Minimum de 10 semaines (à compter de la dernière semaine d'avril)
- Possibilité de prolonger jusqu'en septembre ou octobre
- Salaire à discuter selon expérience

#### Exigences du poste:

- Être titulaire d'un permis de conduire classe 5 valide ainsi qu'un bon dossier de conduite
- Capacité à travailler sous pression
- Offrir un bon service à la clientèle

**Veillez nous faire parvenir votre curriculum vitae par courriel à l'adresse suivante: [vrac@serresbarbe.com](mailto:vrac@serresbarbe.com)**



# LA FOIRE DE L'EMPLOI ET DE LA FORMATION



Entrepreneur général

Secteur institutionnel, industriel et commercial est présentement à la recherche

#### ESTIMATEUR

##### Description du poste :

- Estimation de projet sur plans et devis / estimation de projets clé en main.
- Promouvoir les meilleures pratiques, idées en projets innovateurs et être à la hauteur des attentes des clients.
- Promouvoir et maintenir les normes en vigueur, de nouvelles méthodes de conception au moyen des technologies de demain.

##### Scolarité et expérience :

- Posséder une formation en génie civil ou génie de la construction
- Minimum 5 années d'expérience ou équivalent.
- Avoir estimé des projets de grande envergure ( $\pm 1$  à 3 millions).

#### EXIGENCES ET CONDITIONS POUR CHAQUE POSTE

##### Compétences requises :

- Connaissance des logiciels Autocad, MS Projet, Word, Excel.
- Être bilingue.
- Véhicule nécessaire.

**Horaire :** Poste permanent, moyenne de 40 heures par semaine

**Salaire :** Nous offrons un salaire en fonction des qualifications et de l'expérience.

**Lieu de travail :** Saint-Eustache

Veillez adresser votre curriculum vitae à :

Construction Doverco Inc.

255, boul. Arthur-Sauvé #205, Saint-Eustache, Québec J7P 2A9

Télécopieur : 450 473-1010 | Courriel : [mjoly@construction-doverco.com](mailto:mjoly@construction-doverco.com)

**Équipements M. Touchette inc.**  
**Employé(e) demandé(e)**  
 Pour réparation et entretien de machinerie agricole  
**450 438-4233**  
 Mirabel

**MARCHÉ BLAINVILLE**  
 Nous recherchons:  
**Cuisinier(ère)**  
 2 postes disponibles  
 Faire parvenir CV à:  
 marcheblainville@icloud.com  
 ou appelez au: 450-430-9077

**RECHERCHE PERSONNEL**  
**ACCUEIL, LOCATION ET SERVICE À LA CLIENTÈLE**  
 40 h/semaine, 12,30 \$ l'heure  
**GARDIENS DE NUIT**  
 40 h/semaine, 13,30 \$ l'heure  
**RÉCEPTIONNISTE**  
 35 h/semaine, 12,55 \$ l'heure  
**PRÉPOSÉS À L'AMÉNAGEMENT DU TERRITOIRE**  
 35 h/semaine, entre 15 \$ et 16,25 \$ l'heure  
**CAPITAINE DE BATEAU BREVÉTÉ**  
**FAIRE PARVENIR VOTRE CV**  
 Téléphone: 450 622-1020 poste 227  
 Télécopieur: 450 622-8050  
 courriel: info@parc-mille-iles.qc.ca

**BOIS-DES-FILION**  
 Ville pionnière des Basses-Laurentides aux dimensions humaines, fière de son caractère champêtre et de son splendide environnement riverain, Bois-des-Filion compte près de quatre-vingts employés et propose une qualité de vie reconnue et une économie prospère à ses 9 805 habitants. En ce moment, elle accepte les candidatures de gens compétents afin de recruter des étudiants qui assumeront les fonctions de :

**POSTES ÉTUDIANTS**  
**SERVICE DES TRAVAUX PUBLICS ET DE L'ENVIRONNEMENT**  
**DIVISION PARCS ET ESPACES VERTS**

**Fonctions**  
 Sous la responsabilité du directeur, les étudiants ont pour principales responsabilités la tonte de gazon, le nettoyage et l'entretien des parcs et des espaces verts et la réalisation de diverses tâches manuelles reliées à l'horticulture et aux travaux publics, dont l'entretien des terrains et des plates-bandes, ainsi que la plantation et l'arrosage des végétaux.

**Exigences**  
 • Études de niveau secondaire IV complétées;  
 • Statut d'étudiant (preuve de fréquentation scolaire exigée);  
 • Permis de conduire de classe 5 valide (probatoire ou régulier);  
 • Attestation de formation Travaux publics et construction ou l'équivalent;  
 • Expérience dans des fonctions similaires (atout).

**Qualités requises**  
 • Sens accru des responsabilités;  
 • Autonomie;  
 • Intérêt et aptitude développés pour le travail d'équipe.

**Période d'embauche et horaire de travail**  
 • Du 5 mai au 20 mai et du 1<sup>er</sup> septembre au 28 octobre, l'horaire de travail est à temps partiel la fin de semaine (± 16,5 h. / sem.).  
 À compter de la fin de l'année scolaire jusqu'au 24 août, l'horaire de travail normal est à temps plein du lundi au vendredi (38 h. / sem.).  
 L'emploi nécessite d'être disponible pour travailler un dimanche à toutes les cinq semaines.

Selon la politique de rémunération du personnel-cadre.

Les personnes intéressées doivent faire parvenir leur candidature, en y indiquant la référence « TPE18-2602 », au plus tard le 23 avril 2018, à l'adresse suivante :

Ville de Bois-des-Filion  
 Division des ressources humaines  
 375, boul. Adolphe-Chapleau, Bois-des-Filion, J6Z 1H1  
 Téléc. : 450 621-8483  
 Courriel : cv@ville.bois-des-filion.qc.ca

Nous remercions tous les candidats et candidates de l'intérêt porté à ce poste. Cependant, seules les personnes retenues en entrevue seront contactées.

**Autobus R • M Inc.**  
 C'est voyager en toute sécurité...  
 2 POSTES DISPONIBLES COMME  
**CHAUFFEUR D'AUTOBUS SCOLAIRE**  
 1\*) Circuits scolaires seulement  
 2\*) Voyages spéciaux nolisés 2 à 3 jours/semaine et au besoin des remplacements des circuits scolaires.

**EXIGENCES: PERMIS DE CONDUIRE CLASSE 2 ET CARTE DE MÉTIER UNIQUE OBLIGATOIREMENT COMMUNIQUEZ DU LUNDI AU VENDREDI SEULEMENT ENTRE 9 H ET 15 H AUJ**

**450 433-2666**

**LEPINE & LEPINE inc.**  
**ASSEMBLEUR**  
 de fermes de toit  
 • Avantages  
 • 40 heures semaine  
**Demandez Éric 450 478-2323**  
**eric@lepineetlepine.com**

**IGA** nous sommes à la recherche de:  
 • **Poissonnier(ère)**  
 • **Pâtissier(ère)**  
 Avec expérience  
 • **Commis prêt-à-manger**  
 Salaire et avantages sociaux concurrentiels

Faites parvenir votre CV par courriel  
 iga08197laval@sobeys.com  
 ou par fax 450 682-3525  
 ou vous présenter au  
 2137, boul. Curé-Labelle,  
 Chomedey, Laval H7T 1L4

**66 DIVERS À VENDRE**  
**AUBAINE!**  
 MOBILIER DE CHAMBRE complet, lit simple, couleur érable (dessus bleu), très propre, 375\$, donne matelas. MANTEAU Kanuk femme, couleur chamois, gr.4 (équivalent 6-8), 200\$. Bottillons femme Rudsak, noir, gr.35, jamais porté 150\$ (valeur 250\$). VÊTEMENTS FEMME grandeur small et x-small, automne/ hiver, très propres. 450-437-8034.

**SCIERIES MOBILES:** à partir de 4,397\$. Coupez bois de toutes dimensions avec votre propre scierie à ruban portative. Info et DVD gratuits. www.ScieriesNorwood.ca/400QN 1-800-408-9995 poste 400QN.

**67 ANTIQUITÉS**  
 ANTIQUAIRE ACHÈTE À DOMICILE: Meubles antiques et design, Tableaux, luminaires, lampes de marbre, Sculptures bronzes, Bijoux en or, Monnaies, Couvertures sterling, Cruches, Balances, Horloges, Radio, Annonces publicitaires, Tricoteuses à bas, etc. www.tableauxantiques.com 514-891-0699.

**101 OFFRES D'EMPLOI**

**ASPHALTE CAROUSSEL inc.**  
 Est à la recherche de

- **OPÉRATEUR DE PAVEUSE**
- **CHAUFFEUR (OCCASIONNEL) CLASSE 1 OU 3**
- **RATELEUR**
- **JOURNALIER**

Avec expérience

Doit posséder un permis de conduire  
 Envoyer votre CV par fax ou par courriel  
 Fax: 450-903-0200  
 cv@asphaltecroussel.com

**TP - Transit Nord-Plus**  
 Compagnie en pleine expansion recherche :  
**Cariste quart de travail – soir/nuit**  
**Commis de bureau – travail de soir**  
**Chauffeur Classe 1 et Classe 3**

- Salarié ou travailleur autonome
- Avec ou sans expérience
- Travail local LTL
- Rémunération à l'heure
- Payé à toutes les semaines
- Bonnes conditions de travail
- Travail du lundi au vendredi

**Veillez communiquer avec nous : ptasse@transitnordplus.com ou Patrick Tassé – 450 438-7722**

**67 ANTIQUITÉS**  
 ACHÈTESSSS: vieilles machines à coudre, argenterie, montres, monnaie, cartes postales, objets religieux/ militaires, outils, revues. 1-877-909-2506.

**69 BOIS DE FOYER À VENDRE**

**\*\*MISE EN GARDE\*\***  
 A LA SUITE DE NOMBREUSES PLAINTES DE NOS LECTEURS CONCERNANT CERTAINS ANNONCEURS DE CETTE RUBRIQUE, NOUS VOUS RECOMMANDONS D'ÊTRE VIGILANTS AU SUJET DES ESSENCES ET QUANTITÉS DE BOIS DE CHAUFFAGE QUI POURRAIENT VOUS ÊTRE LIVRÉS.

**81 VOITURES / CAMIONS À VENDRE**  
 ATTENTION! ATTENTION! Besoin d'une auto. Problème de crédit? C'est fini. Aucun cas refusé. Financement sur place. Voiture, camion, van, 2004 à 2013. Robert Cloutier Autos 450-446-5250 ou 514-830-0098, 1-888-446-5250. www.robertcloutierautos.com

**101 OFFRES D'EMPLOI**

**81 VOITURES / CAMIONS À VENDRE**  
 514-349-8259 ACHAT VÉHICULE POUR FERRAILLE: Payons \$300-à-\$1000. Meilleur prix garanti. Serge, 514-349-8259.

**514-668-7594. ACHETONS VÉHICULES. Payons 4000\$+ pour ferraille. 514-668-7594.**

À VOIR AUTO, CAMION, 4x4: Financement maison, aucun cas refusé. Voitures 2010 à 2017, léger dépôt, aucun endosseur. 1-866-566-7081, www.financementbrisson.net

CHEVROLET ÉQUINOX 2008: traction intégrale, 3000\$ négociable. Aussi CAUSEUSE: beige, 100\$. 514-816-7864.

**101 OFFRES D'EMPLOI**

LES SERVICES D'ENTRETIEN NANCY INC.: URGENT! recherche personnel fiable, stable, honnête, pour maisons de haute gamme, entre 8h00 et 17h00, secteurs Laval et rive-nord. Doit posséder voiture. Nancy cellulaire /text: 514-992-7994. n.kingsbury@videotron.ca

450-628-5472 PAVÉ ET PAYSAGISTE BOISBRIAND: recherche Installateurs de pavé uni, finisseurs de piscine en béton. Journalier. Représentants des ventes et architecte, ayant véhicule et connaissance de l'aménagement paysager.

BESOIN INSTALLATEUR DE PISCINES HORS-TERRAIN: 6 jours /semaine, voiture nécessaire. Personne travaillant seul. Bruno, 514-594-8725.

PRÉPOSÉE AUX BÉNÉFICIAIRES: PDSB, RCR. Poste permanent de soir, région St-Eustache. Tél. 514-688-3061.

**101 OFFRES D'EMPLOI**  
 CHAUFFEURS(EUSES) DE TAXI OU ADAPTÉ: semaine, soir ou week-end selon vos disponibilités. Retraité ou semi-retraité accepté. Permis de chauffeur de taxi requis. Territoires Mirabel et St-Jérôme. Toutes les dépenses couvertes par la compagnie. 514-979-1317.

ENTREPRISE SITUÉE À LAVAL: établie depuis plus de 20 ans, besoin urgent représentants(es). Bonne rémunération. Aucune sollicitation, clients maison. Info. M. André Lefebvre 514-984-0590.

FEMME DE MÉNAGE DEMANDÉE: avec expérience, responsable. Motel. 514-802-2262, 438-969-6955.

MAIN D'ŒUVRE DEMANDÉE: pour service réparations de piscines creusées. Bonne forme physique. Avec ou sans expérience. 450-432-4040.

MONITEUR EN CONDUITE AUTOMOBILE: Détenir un permis d'enseignant en conduite automobile par l'AQTR. Temps partiel/ temps plein, 40 heures /semaine. FORMATION DISPONIBLE POUR DEVENIR MONITEUR. 450-974-1000.

RECHERCHE AIDE-INSTALLATEUR: de portes et fenêtres avec expérience, temps plein. 450-543-3176.

RECHERCHE UN APPRENTI-MÉCANICIEN: dans le domaine de la remorque utilitaire. 450-623-1468.

RESTAURANT LA BAGÈRIÈRE BLAINVILLE, 61, 54e Avenue: besoin chef cuisinier(e), cuisinier(e), aide-cuisinier(e), différents horaires disponibles. Envoyez votre CV à: am.landry@hotmail.ca

**LES SERRES JACQUES BARBE**  
 une entreprise de Saint-Eustache  
**EST À LA RECHERCHE CHAUFFEURS CLASSE 1 et 3**

Ce travail est saisonnier pour une période d'environ deux mois, (temps complet et temps partiel) soit à partir de la fin-avril à la mi-juin. Salaire à discuter selon expérience.

SVP faire parvenir votre CV, soit par courriel à:  
**info@serresbarbe.com**  
 ou par télécopieur au: **450 473-9927**  
 (Seuls les candidats retenus seront appelés.)

**CHAREX**  
 Entreprise de génie civil œuvrant sur la Rive-Nord et dans la grande région de Montréal est à la recherche de main-d'œuvre qualifiée pour les postes suivants:

- **Mécanicien**
- **Estimateur**
- **Chauffeur classe 1 et 3**

Veillez faire parvenir votre curriculum vitae par courriel: **info@charex.ca**  
 Seules les personnes retenues seront contactées  
 17755, rue Lapointe  
 Mirabel Qc J7J 0W7  
**Tél.: 450 475-1135 - Fax: 450 475-1137**

**101 OFFRES D'EMPLOI**

**TÉLÉPHONISTES DEMANDE(E)S:** pour centre d'appels à Boisbriand. Formation fournie. Salaire de base + commissions. Horaire du lundi au jeudi, 14h30 à 20h30 et vendredi 12h00 à 17h00. Pour info. contactez Valérie, 514-994-0413.

**106 AIDES-DOMESTIQUES DISPONIBLES / DEMANDÉES**

Entretien ménager et grand ménage, résidentiel/commercial. Travail professionnel, produits fournis. Sébastien 450-806-0723.

**118 SANTÉ MÉDECINES DOUCES MASSOTHÉRAPIE**

450-491-6419 MASSOTHÉRAPEUTE ET NATUROPATHE: Massages suédois (doux), shiatsu (musculaire). Reçu, certificats-cadeaux.

450-686-8138 LES BONS MASSAGES SENSORIELLES sont hyper tendances (60\$), 5/7, 9h00 à 19h00. France, Chomedey/ Laval.

514-443-3137 MASSAGE DÉTENTE: pour bonheur d'occasion. Reçu.

514-706-5666. MASSAGE CONFORT DÉTENTE: lundi au samedi, 8h30 à 21h00. Privé. Reçu.

CHALEUREUX MASSAGE 77: attentionné, détente, confort, privé, 9h-22h, reçu, 514-775-8333.

MASSAGE DE QUALITÉ: douce détente, reçu, jour. Bois-des-Filion. 450-818-2578.

NOUVEAU! MASSOTHÉRAPIE À MASCOUCHE: suédois, californien ou relaxation. Reçu. Sur rendez-vous, 438-923-3034.

**119 COIFFURE / ESTHÉTIQUE**

COIFFEUSE DEMANDÉE à ST-JÉRÔME: 4-5 jours/semaine, avec 3 ans minimum d'expérience. Pour homme et femme. Laissez message, 450-430-4419.

**121 OFFRES DE SERVICES**

**POSEUR CÉRAMIQUE, BOIS FRANC:** plâtre, rénovation de s.d.b., cuisine, sous-sol. Steve, 514-947-8765, paiement carte crédit accepté.

450-430-3395, A.L. RÉNOVATION PATIO  
Finition sous-sol, s.d.b., plafonds suspendus, planchers flottant/ céramique, peinture, joints, etc... Réparations tous genres. 28 ANS D'EXPERIENCE. Estimation gratuite. R.B.Q.: 8305-9998-59. André.

514-250-6388, HOMME À TOUT FAIRE: Rénovations intérieure /extérieure. 514-250-6388.

514-292-6677, JEUNE RETRAITÉE: pour légers travaux rénovations ou d'entretiens int./ext., plancher flottant, peinture, restauration patio... Mirabel/ environs. Estimation gratuite. 514-292-6677, Yves.

514-444-6106, LES TOITURES ROGER LACASSE INC.: Spécialités bardeau d'asphalte, réfection toitures, réparations. Estimation gratuite. Travail garanti. 450-438-9529. R.B.Q.: 8279-8828-34.

C.J. RÉNOVATIONS: rénovations int./ext.. Spécialité balcon. Cuisine, s.d.b., sous-sol, recouvrement planchers, béton ciré, peinture... Claude, 514-826-0242.

CONSTRUCTIONS D.L. DUMAS ET FILS: entrepreneur général. Agrandissement, solarium, garage, cuisine, sous-sol, s.d.b... Revêtement extérieur, portes, fenêtres. Pose de planchers, gyproc, joints, peinture. R.B.Q.: 5604-3029-01. Denis, 514-944-8051. Financement disponible.

**121 OFFRES DE SERVICES**

ARRANGEMENT COMPLET\*\* Pose et réparation de brique et pierre, trottoir de béton, crépi, stucco, fissure de solage, couleurs de ciment au choix. 28 ans d'expérience. Estimation gratuite. F. Butler: 514-436-5755.

HOMME À TOUT FAIRE: de la maison au jardin. Jean-Claude 450-806-0264.

HOMME À TOUT FAIRE: Entretien unités locatives. Rénovations mineures, réparation murs de plâtre, planchers, céramique, peinture. Assemblage de meubles. Entretien général int./ext.. 514-503-3505.

INSTALLATION DE PISCINES HORS-TERRRE: changement toile, déménagement. Service professionnel, travail garanti. Bruno, 514-594-8725.

SAAQ-SAAQ-SAAQ Victime d'un accident automobile? Vous avez des blessures? Contactez-nous. Consultation gratuite. M. Dion Avocats, Tél. 514-282-2022. www.sosaaq.com

**122 PAYSAGISTE /ABATTAGE D'ARBRES**

ENTRETIEN CHARTRAND: coupe gazon, haies, plate-bandes. Estimation gratuite! Résidentiel, commercial. Sébastien, 514-862-3782.

OUVERTURE PRINTANIÈRE DE TERRAIN! Tailles fruitière et ornementale. Arbres, arbustes, haies, conifères. Aménagement paysager, pose de gazon. Service Horticole Halin, Blainville, 514-244-1358.

TONTE DE PELOUSE, ENGRAIS, TAILLE DE HAIES: à partir de 45\$/mois, secteurs St-Eustache, Deux-Montagnes, Boisbriand, Rosemère, Ste-Thérèse, Blainville, Bois-des-Filion, etc... Marco, 514-262-9466.

**124 PEINTURE/ JOINTS**

1 VRAI TIREUR DE JOINTS: 28 ans d'expérience 450-430-3395. A.L. RÉNOVATION, joints/peinture. André. R.B.Q.: 8305-9998-59.

**125 DÉMÉNAGEMENT**

DÉMÉNAGEMENT J.L.G.: camions 26pi., à partir 60\$/heure, avec assurances. 450-694-0022, Jean-Luc.

DÉMÉNAGEMENT BOULANGER INC.: Équipement, assurances, permis de transport. Résidentiel, commercial. 31 ans d'expérience. Petits et gros déménagements. Estimation gratuite. 450-622-5222.

**130 IMPÔTS/ COMPTABILITÉ/ SECRETARIAT**

**IMPÔT PARTICULIER FÉDÉRAL ET PROVINCIAL 45\$ taxes incluses TED**  
Sans rendez-vous du lundi au vendredi de 9 h à 21 h, samedi de 12 h à 18 h au 53, rue Saint-Charles, Sainte-Thérèse stationnement à l'arrière / bureau à l'avant  
Service de : Cueillette & Livraison \$15 extra  
tenue de livre, remises TPS/TVQ, paye DAS, impôt corporatif 450-430-7444  
services-compacc.ca NOUVEAU: www.impot.email

**125 DÉMÉNAGEMENT**

DÉMÉNAGEMENT D. TOUCHELETTE INC.: Depuis 1978, petits/gros déménagements. Service 7jours. Assurances. 450-430-1408.

**128 ASTROLOGIE /CARTOMANCIENNE**

ANA MÉDIUM PURE: 40 ans d'expérience, ne pose aucune question, réponses précises et datées, confidentielles. Tél. 514-613-0179 (Avec ou sans Visa/Mastercard).

**129 ACTIVITÉS SOCIALES**

AGENCE RENCONTRE: Temps et rencontres illimités. Brunch le samedi. www.agenceaccord.com 514-781-2546.

**130 IMPÔTS/ COMPTABILITÉ/ SECRETARIAT**

40\$ + IMPÔTS 25 ans d'expérience. Aussi vérification des impôts passés. Service personnalisé. 450-951-0744.

**131 COURS**

AIDE MATHÉMATIQUES: tous niveaux. Enseignant qualifié (Doctorat). Expérience. Résultats garantis. 514-726-4806.

ESPAGNOL: cours privés, semi-privés, tous les niveaux, théorie, conversation, traduction (professeure native d'Espagne). Mercedes, 450-963-4547.

**140 PRÊT SUR GAGES**

PRÊT 500\$ À 1000\$. Maintien ouvert 7 jours. Obtenez votre argent instantanément avec Sekur. Mauvais crédit accepté. Dépôt d'argent 7/7. Crédit Yamaska 1-877-661-4721. www.credityamaska.com

**148 ARGENT À PRÊTER /SERVICES FINANCIERS**

PRÊTEUR HYPOTHÉCAIRE PRIVE: de premier et deuxième niveau. Financement rapide peu importe votre région. Service professionnel. Nos taux sont compétitifs et nos conditions de financement flexibles. Financement Brisson. 1-866-566-7081.

SOLUTIONS à l'endettement. Trop de dettes? Laissez-nous vous aider. Un seul versement par mois. 7 sur 7, de 8h à 20h. MNP Ltée, Syndics autorisés en insolvabilité. 514-839-8004.

**154 PROPRIÉTÉS À VENDRE**

MIRABEL (ST-BENOÎT): propriété à revenu. Grand 5.1/2, planchers bois/ céramique et bachelor au s-s, 4.1/2, déjà loués. 265,000\$. 514-946-2779.

STE-MARTHE-SUR-LE-LAC: bungalow, 4c.c., salle séjour, bain tourbillon/ douche, foyer, armoires neuves. Patio, porte/ fenêtres 5 ans. 8500pi.ca. Pas voisin arrière. Plus bachelor 2.1/2. Libre juillet, 249,900\$. 514-809-7935.

Association québécoise de prévention du suicide  
**Prévention suicide**  
1 866 APPELLE

**RE/MAX SÉLECTION**  
AGENCE IMMOBILIÈRE

POUR MIEUX VOUS SERVIR, TOUJOURS UN COURTIER DISPONIBLE SUR PLACE

11700, De L'Avenir, Mirabel  
**450 475-0911**

Lucie Martin Directrice

**ST-COLOMBAN 249 000 \$**

Superbe propriété face au lac Capri, 3 CAC, garage et cour intime.  
MLS 24436238  
CLAUDINE PELLETIER 450-516-0322

**MIRABEL 384 900 \$**

Rareté! Inter-génération côte-à-côte à St-Janvier ayant subi plusieurs rénovations récemment dont les cuisines & fenêtres. Propriété principale: 4 chambres à coucher, 2 salles de bain + 1 salle d'eau. Salle familiale au sous-sol. Cour superbe! MLS 18335092  
JOSÉE LEBLANC 514-802-3691

**VISITE LIBRE DIMANCHE 22 AVRIL 14 H À 16 H**  
87 BRUNO-DION #102, BLAINVILLE

229 900 \$ Près de la gare, rez-de jardin, aucun escalier. 2 chmbres, 1 SDB + salle d'eau, foyer au gaz.  
MLS 10526791  
LINDA LAUZON 514-923-5227

**VISITE LIBRE DIMANCHE 22 AVRIL 14 H À 16 H**  
195 PAUL-ALBERT, BLAINVILLE

389 000 \$ Superbe cottage adjacent à Fontainebleau et Chambéry, construction 2010, 3 CAC à l'étage+ salle familiale au dessus du garage. Véranda, terrain intime avec piscine H-T, haie de cèdres. Idéal pour votre famille! MLS 11784201  
DANIEL DESSERRES ET SONIA DUPLAIN 514-884-5929

**SAINTE-DOROTHÉE (LAVAL) 589 000 \$**

Vue sur l'eau, 4 chambres, possibilité de 6, magnifique terrain, garage, piscine creusée. Quartier paisible et accès rapide à la 13. À VOIR!  
MLS 9861978  
NADINE PRÉVOST 514-668-0813

**FAUBOURG BOISBRIAND 294 000 \$**

Superbe unité de coin, vaste et lumineux, 1 chambre, 2 salles de bains, 2 stationnements intérieurs. Concept unique, tout simplement magnifique!  
MLS 24307065  
NADINE PRÉVOST 514-668-0813

Une équipe de courtiers à votre service  
**LES COURTIER RE/MAX**  
VENDENT PRÈS D'UNE PROPRIÉTÉ SUR DEUX AU QUÉBEC  
**REMAX-QUEBEC.COM**

**Desjardins**  
« Je m'occupe de votre financement »  
Natacha Boudreau, B.A.A.  
Représentante hypothécaire Desjardins  
Mobile : 438 993-3600  
Télécopieur : 866 388-9900  
natacha.boudreau@desjardins.com  
desjardins.com/natacha-boudreau

**Terre Constantin**  
À votre service depuis 1956

Livraison de sable, terre et gravier  
Terre noire • Terre à gazon • Terre à jardin  
Terre jaune • Sable à mortier  
Sable à compaction • Pierre concassée

125, montée du Domaine, Saint-Eustache  
**www.terreconstantin.ca**  
450 473-2384

## PORTE D'ENTRÉE: QUELLES CARACTÉRISTIQUES DEVRIEZ-VOUS RECHERCHER?

Pleine, vitrée, blindée; en bois, en PVC, en fibre de verre; ton neutre ou éclaté; vitrage carré, en demilune, en mosaïque... la porte d'entrée se décline en une infinité de possibilités! Comment faire le bon choix? D'un point de vue esthétique, la porte doit bien entendu s'harmoniser avec l'architecture de votre demeure. Classique ou audacieuse, elle peut être un élément décoratif à part entière utilisé, entre autres, pour donner de la personnalité à la façade. Lors de votre magasinage, apportez une photo de votre résidence, ainsi que les dimensions de l'espace où la porte doit s'insérer. Vous pouvez aussi faire concevoir une porte sur mesure en fonction de vos goûts et de vos besoins. D'un point de vue prati-

que, misez sur une porte (matériaux et vitrage, le cas échéant) offrant une bonne isolation et un faible taux de fuites d'air (facteur U) en recherchant, par exemple, la certification Energy Star. Optez également pour des coupe-bise durables et performants. Par ailleurs, assurez-vous que la porte choisie est dotée d'une bonne insonorisation, qu'elle résiste bien aux chocs et qu'elle est facile à entretenir. Veillez en outre à ce qu'elle soit sécuritaire, c'est-à-dire que la serrure et le vitrage doivent offrir une bonne résistance aux tentatives d'entrées par effraction, notamment. Enfin, pour que la porte joue parfaitement son rôle, confiez son installation à des experts!



## 5 ÉLÉMENTS À CONSIDÉRER LORS DE L'ACHAT D'UNE PORTE DE GARAGE



Vous devez acheter une nouvelle porte de garage? Pour faire un choix éclairé, considérez les cinq éléments suivants: **1.** La couleur: agencez votre porte de garage aux cadres des portes et des fenêtres, en tenant compte de la couleur du revêtement extérieur et du mortier, le cas échéant. **2.** Le style: la porte, de la forme des panneaux et des fenêtres au style des charnières et des poignées, doit correspondre à l'architecture de votre résidence. Par exemple, privilégiez les lignes simples et les rainures horizontales si votre maison est moderne. **3.** L'isolation: avec une porte bien isolée, le garage est moins froid en hiver, et moins chaud en été. Vérifiez le facteur R, soit la résistance thermique (plus la valeur est élevée, plus le matériau est isolant), et le facteur U, qui calcule les pertes de chaleur (plus il est faible, plus le matériau est performant). **4.** La quincaillerie: pour que la porte soit silencieuse, durable et facile à ouvrir, optez pour des rails, des roulettes et des ressorts de qualité, puis assurez-vous qu'ils sont adéquatement calibrés selon le poids de la porte. **5.** Le matériau: divers matériaux sont offerts; renseignez-vous sur les caractéristiques de chacun. Par exemple, l'acier résiste mieux aux impacts que l'aluminium, mais il est sujet à la rouille; le bois est durable, mais il nécessite beaucoup d'entretien. Enfin, pour que la porte soit durable, sécuritaire et performante, confiez son installation à des professionnels, qui veilleront notamment à ce que la ferronnerie soit alignée dans les règles de l'art.



### Michel St-Onge.com

Plus de 29 ans d'expérience. *Toute la différence!*

**Courtier no 1**

**Pour une plus grande visibilité et un service de qualité supérieure!**

**ESTIMATION GRATUITE**





**LAVAL / RIVE-NORD CHEZ VIA CAPITALE 514-984-0818**

|   |  |   |  |   |
|---|--|---|--|---|
| <p style="text-align: center; background-color: red; color: white; font-weight: bold;">PISCINE CREUSÉE CHAUFFÉE 2013</p>  <p style="text-align: center; background-color: red; color: white; font-weight: bold;">NOUVEAUTÉ</p> <p><b>Boisbriand: 1282, Du Chevrillard</b><br/>Const. 1985, 3+1 chambres, 3 SDB rénovées, superbe cuisine haut de gamme rénovée 2009, 2 foyers au gaz, thermopompe, plancher et escalier bois franc, 2 salons au RDC.<br/><b>479 900 \$</b></p> | <p style="text-align: center; background-color: red; color: white; font-weight: bold;">JE VIENS DE VENDRE</p>  <p style="text-align: center; background-color: red; color: white; font-weight: bold;">VENDU</p> <p><b>BOISBRIAND</b><br/><b>615-617, Grande-Allée</b></p> | <p style="text-align: center; background-color: red; color: white; font-weight: bold;">BUNGALOW SEMI-DÉTACHÉ</p>  <p style="text-align: center; background-color: red; color: white; font-weight: bold;">NOUVEAUTÉ</p> <p><b>Boisbriand: 72, de la Grande-Côte</b><br/>Bungalow 3 CAC au même niveau, plancher de lattes au RDC, Grand sous-sol non fini, cuisine et SDB rafraichies antérieurement.<br/><b>179 900\$</b></p> | <p style="text-align: center; background-color: red; color: white; font-weight: bold;">DUPLEX</p>  <p style="text-align: center; background-color: red; color: white; font-weight: bold;">NOUVEAUTÉ</p> <p><b>Boisbriand: 345-345A, Grande-Côte</b><br/>Const. 1989. 2 x 41/2, libre pour occupation rapide, grand terrain profond.<br/><b>249 900 \$</b></p> | <p style="text-align: center; background-color: red; color: white; font-weight: bold;">JE VIENS DE VENDRE</p>  <p style="text-align: center; background-color: red; color: white; font-weight: bold;">VENDU</p> <p><b>BOISBRIAND</b><br/><b>3335, Baudelaire</b></p> |
|---|--|---|--|---|

# MEUBLAUBAINES

SI VOUS PAYEZ PLUS, CE N'EST PAS UNE AUBAINE...

VISITEZ NOTRE SITE  
MEUBLAUBAINES.COM



**COUPON À DÉCOUPER**

**10%** de rabais additionnel sur les mobiliers de salon admissibles\*

\* En vigueur du 4 au 29 avril 2018. Modèles sélectionnés. Détails en magasin.



**BLAINVILLE**  
775, boul. Labelle  
Tél. : 450 430-4500

**MASCOUCHE**  
285, montée Masson  
Tél. : 450 474-4643

**ST-FÉLIX-DE-VALOIS**  
987, route 131  
Tél. : 450 889-8331

**BÉCANCOUR**  
3625, boul. Bécancour  
Tél. : 819 298-2020

Spéciaux en vigueur du 4 au 29 avril 2018. Certains produits étant offerts en quantité limitée, premier arrivé, premier servi. Certaines photos sont à titre indicatif seulement. L'annonceur ne peut être tenu responsable en cas d'erreurs typographiques ou autres. \* Financement conditionnel à l'approbation du service de crédit Visa Desjardins au taux de 8,9% par année. Voir détails en magasin.

