

Situation dans les salles d'urgence de l'Outaouais à 8 heures, le matin du vendredi 16 janvier 2009

| Installations | Nombre de civières | Taux d'occupation | Nombre de patients sur civières | | Nombre total de visites la veille |
|-----------------------|--------------------|-------------------|---------------------------------|------------------------|-----------------------------------|
| | | | au total | depuis plus de 48 h. * | |
| Hôpital de Hull | 16 | 138% | 22 | 0 | 82 |
| Hôpital de Gatineau | 20 | 50% | 10 | 0 | 97 |
| Hôpital de Buckingham | 12 | 100% | 12 | 3 | 49 |
| Hôpital de Maniwaki | 6 | 17% | 1 | 0 | 54 |
| Hôpital de Shawville | 4 | 50% | 2 | 0 | 34 |
| Hôpital de Wakefield | 4 | 150% | 6 | 0 | 54 |
| CLSC Fort-Coulonge | 2 | 150% | 3 | | 41 |
| Total | 64 | 88% | 56 | 3 | 411 |

* Patients sur civières qui ont été vus par un médecin et demeurent sous observation en attendant d'avoir accès à une chambre ou d'obtenir leur congé.

Les nombres moyens de patients admis en attente d'un lit

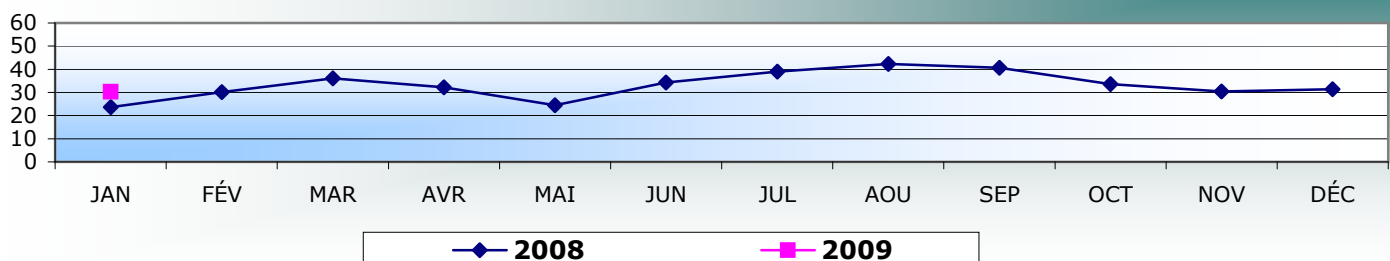

Proportion de patients «de 48 h.» dans les salles d'urgence

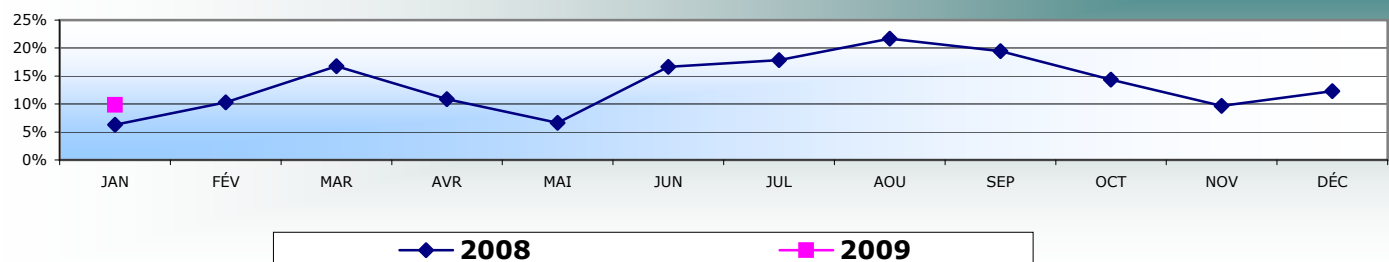

Hôpital de Hull: Proportion de patients «de 48 h.»

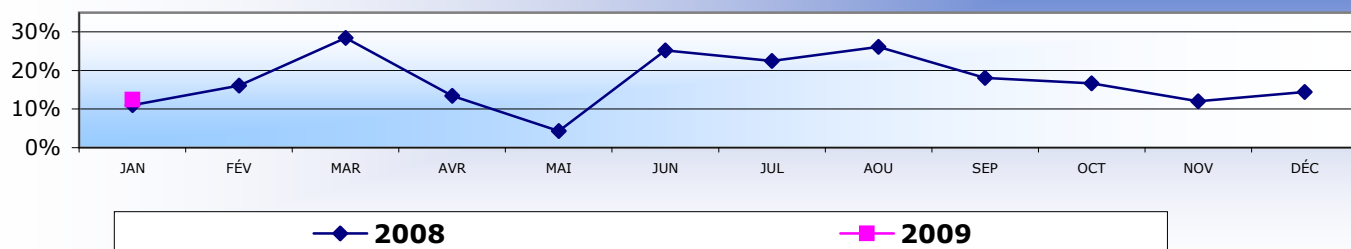

Hôpital de Gatineau: Proportion de patients «de 48 h.»

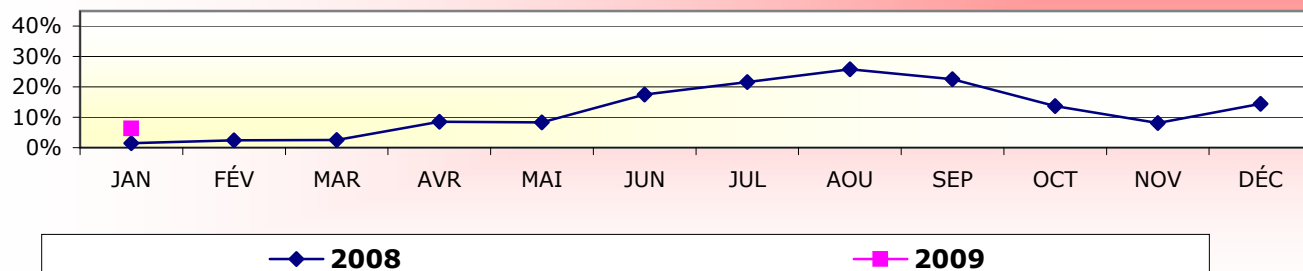

Hôpital de Buckingham: Proportion de «patients de 48 h.»

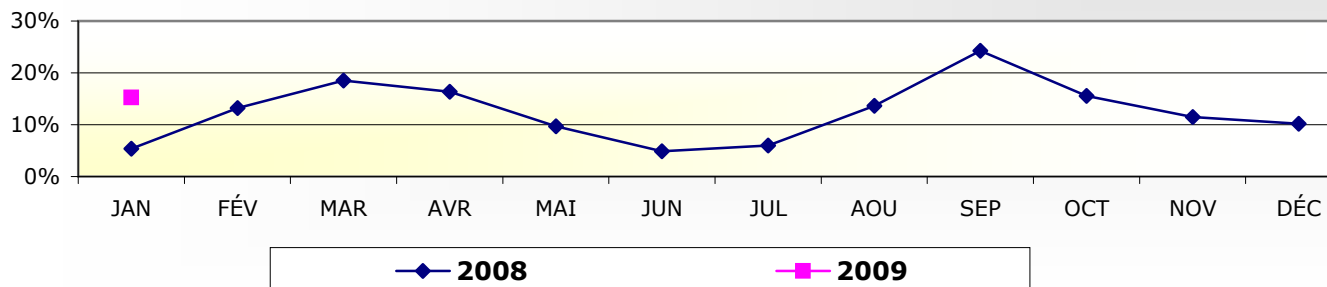

Taux d'occupation moyen des civières à l'urgence de l'hôpital de Maniwaki

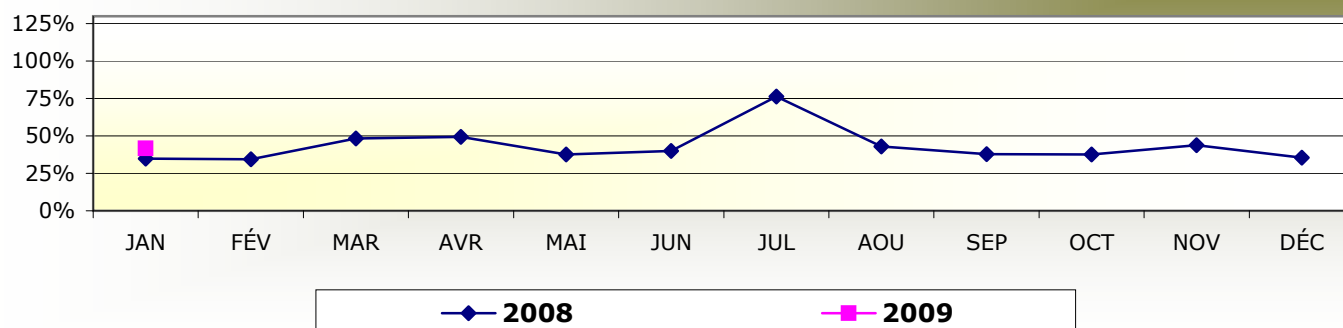

Taux d'occupation moyen des civières à l'urgence de l'hôpital de Shawville

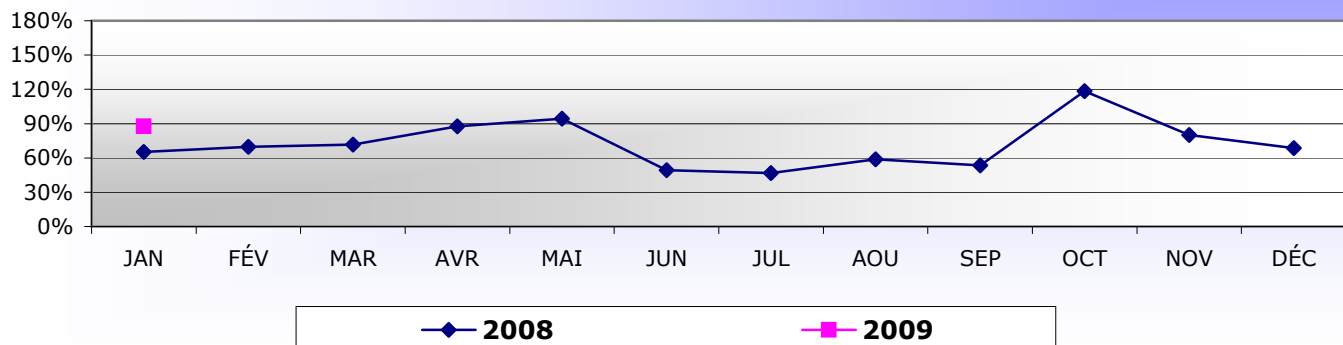

Taux d'occupation des civières à l'urgence de l'hôpital de Wakefield

