

SURVEILLANCE DU CANCER AU QUÉBEC :
NOUVEAUX CAS DÉCLARÉS
AU FICHIER DES TUMEURS
ET MORTALITÉ PAR CANCER
DE 1992 À 1998



S A N T É P U B L I Q U E



COLLECTION

analyses et surveillance

21

Québec 

**SURVEILLANCE DU CANCER AU QUÉBEC :
NOUVEAUX CAS DÉCLARÉS
AU FICHIER DES TUMEURS
ET MORTALITÉ PAR CANCER
DE 1992 À 1998**

S A N T É P U B L I Q U E

Michel Beupré

Janvier 2002

**Santé
et Services sociaux**

Québec



La présente publication est produite par la Direction de la promotion de la santé et du bien-être, qui relève de la Direction générale de la santé publique du ministère de la Santé et des Services sociaux du Québec

Conception, coordination, analyse des données et rédaction : Michel Beaupré

Exploitation des données : Clermont Bouchard, Line Mailloux et Diane Morrissette

Montage des graphiques, tableaux et mise en page : Line Mailloux

Collaborateurs : Brigitte Morin, Julie Boutin et Cindy Dickinson, de la Division de la gestion des banques de données de la RAMQ ont collaboré à la validation et au traitement des renseignements provenant des centres hospitaliers de soins de courte durée.

Remerciements au personnel médical et aux responsables des archives dans les centres hospitaliers de soins généraux et spécialisés, qui fournissent les données de base par le fichier MED-ÉCHO.

Pour tout renseignement ou commentaire sur le contenu de ce document, s'adresser à :

Michel Beaupré, responsable du fichier des tumeurs du Québec
Ministère de la Santé et des Services sociaux du Québec
Direction générale de la santé publique
1075, chemin Sainte-Foy, 2e étage
Québec, (Québec) G1S 2M1
Téléphone : (418) 266-6739
Télécopieur : (418) 266-6708
Courrier électronique : michel.beaupre@msss.gouv.qc.ca

Édition produite par :

La Direction des communications du ministère de la Santé et des Services sociaux

Pour obtenir d'autres exemplaires de ce document, faites parvenir votre commande par télécopieur : **(418) 644-4574**

par courriel : **communications@msss.gouv.qc.ca**

ou par la poste : **Ministère de la Santé et des Services sociaux
Direction des communications
1075, chemin Sainte-Foy, 16^e étage
Québec (Québec)
G1S 2M1**

Le présent document est disponible à la section **documentation** du site Web du ministère de la Santé et des Services sociaux dont l'adresse est **www.msss.gouv.qc.ca**

Le genre masculin utilisé dans ce document désigne aussi bien les femmes que les hommes.

Dépôt légal

Bibliothèque nationale du Québec, 2002

Bibliothèque nationale du Canada, 2002

ISBN 2-550-38780-5

Toute reproduction totale ou partielle de ce document est autorisée, à condition que la source soit mentionnée.

© Gouvernement du Québec

Avant propos

La lutte contre le cancer est au cœur des préoccupations du Ministère. Le nombre de nouveaux cas de cancer et les décès causés par cette maladie ne cessent d'augmenter et cette progression s'accroîtra dans les années à venir avec le vieillissement de la population québécoise. Il en résulte de fortes pressions sur la gamme des services à offrir à la population, que ce soit pour la prévention, le dépistage, le diagnostic, le traitement ou les soins palliatifs.

Un des outils majeurs, servant à alimenter les multiples activités de surveillance et de contrôle du cancer, est le Fichier des tumeurs du Québec sous la responsabilité de la Direction générale de la santé publique. Cette banque de données vise à dresser le portrait de l'incidence du cancer dans la population québécoise.

Ce rapport présente les données de base sur l'incidence du cancer au Québec de 1992 à 1998, tirées du Fichier des tumeurs du Québec. De plus, il informe l'utilisateur sur les modalités d'accès au Fichier des tumeurs, l'information disponible et la qualité des données. On y présente aussi les principales statistiques de la mortalité due au cancer, tirées du fichier des décès.

Je souhaite que ce rapport demeure un outil de référence utile pour situer les problèmes dans un contexte approprié, dégager les faits saillants et établir les tendances de l'évolution du phénomène du cancer.

Richard Massé
Sous-ministre adjoint
Direction générale de la santé publique

Table des matières

LISTE DES TABLEAUX	v	2.4 LE CANCER SELON LA RÉGION.....	12
LISTE DES FIGURES	vi	2.5 TENDANCES DE L'INCIDENCE ET DE LA MORTALITÉ.....	12
FAITS SAILLANTS.....	ix	PARTIE 3 - TABLEAUX DÉTAILLÉS.....	37
LEXIQUE.....	x	ANNEXE 1 - POPULATION DU QUÉBEC, DE 1992 À 1998	169
INTRODUCTION.....	1	ANNEXE 2 - LES RÉGIONS SOCIO-SANITAIRES DU QUÉBEC.....	179
PARTIE 1 - LES DONNÉES.....	3	ANNEXE 3 - LISTE DES INSTALLATIONS HOSPITALIÈRES PARTICIPANT AU FICHIER DES TUMEURS DU QUÉBEC, DE 1992 À 1998 ...	183
1.1 SOURCE DES DONNÉES	5	BIBLIOGRAPHIE.....	191
1.1.1 Incidence	5		
1.1.2 Mortalité.....	5		
1.1.3 Population.....	5		
1.2 QUALITÉ DES DONNÉES	5		
1.2.1 Traitement des données relatives à l'incidence du cancer.....	5		
1.2.2 Exhaustivité des cas	6		
1.2.3 Répartition géographique des cas de cancer.....	6		
1.2.4 Sous-dénombrement des cas de cancer en Outaouais	6		
1.3 ACCÈS AUX DONNÉES DU FICHIER DES TUMEURS DU QUÉBEC.....	7		
PARTIE 2 - SYNTHÈSE STATISTIQUE.....	9		
2.1 SOMMAIRE DE L'INCIDENCE DU CANCER ET DE LA MORTALITÉ PAR CANCER EN 1998	11		
2.2 PRINCIPAUX SIÈGES DE CANCER.....	11		
2.3 LE CANCER SELON L'ÂGE.....	11		

Liste des tableaux

1 - Sommaire des nouveaux cas de cancer déclarés au Québec, de 1992 à 1998	13
2 - Sommaire des décès dus au cancer selon les principaux sièges et le sexe, Québec, 1998	21
3 - Incidence du cancer (CIM-9 140 à 208, excluant 173) selon l'âge et le sexe, Québec, 1998 — Taux spécifiques par 100 000 personnes ..	23
4 - Mortalité par cancer (CIM-9 140 à 208) selon l'âge et le sexe, Québec, 1998 — Taux spécifiques par 100 000 personnes	23
5 - Incidence du cancer (CIM-9 140 à 208, excluant 173) selon la région sociosanitaire de résidence, Québec, de 1992 à 1998 — Taux standardisés par 100 000 personnes	25
6 - Mortalité due au cancer (CIM-9 140 à 208) selon la région sociosanitaire de résidence, Québec, nombre et taux moyens 1996-1998 — Taux standardisé par 100 000 personnes	29
7 - Taux bruts d'incidence pour les principaux sièges de cancer, selon le sexe, Québec, de 1984 à 1998 — Taux par 100 000 personnes	30
8 - Taux standardisés d'incidence pour les principaux sièges de cancer, selon le sexe, Québec, de 1984 à 1998 — Taux par 100 000 personnes	32
9 - Taux bruts de mortalité pour les principaux sièges de cancer, selon le sexe, Québec, de 1984 à 1998 — Taux par 100 000 personnes	34
10 - Taux standardisés de mortalité pour les principaux sièges de cancer, selon le sexe, Québec, de 1984 à 1998 — Taux par 100 personnes .	35
11 - Nouveaux cas de cancer déclarés selon le siège (CIM-9 140 à 208), le sexe et le groupe d'âge, Québec, de 1992 à 1998.....	39
12 - Nouveaux cas de cancer déclarés selon le siège (CIM-9 140 à 208) et le mode de diagnostic, Québec, de 1992 à 1998	81
13 - Nouveaux cas de carcinomes <i>in situ</i> déclarés selon le siège (CIM-9 230 à 234), le sexe et le groupe d'âge, Québec, de 1992 à 1998	123
14 - Nombre de décès dus au cancer selon le siège (CIM-9 140 à 239), le sexe et le groupe d'âge, Québec, de 1992 à 1998	139

Liste des figures

1 - Principaux sièges de cancer (CIM-9 140 à 208, excluant 173) selon le sexe, Québec, 1998	20
2 - Répartition en pourcentage du nombre de décès selon la cause, Québec, de 1976 à 1998	22
3 - Taux brut de mortalité par 100 000 personnes selon les principales causes de décès et le sexe, Québec, 1998.....	22
4 - Variation du taux de mortalité par 100 000 personnes selon les principales causes de décès et le sexe, Québec, de 1976 à 1998	22
5 - Taux spécifiques d'incidence du cancer (CIM-9 140 à 208, excluant 173) selon l'âge et le sexe, Québec, 1998	24
6 - Taux spécifiques de mortalité par cancer (CIM-9 140 à 208) selon l'âge et le sexe, Québec, 1998	24
7 - Incidence du cancer (CIM-9 140 à 208, excluant 173) selon la région sociosanitaire de résidence, Québec, 1998	28
8 - Mortalité due au cancer (CIM-9 140 à 208) selon la région sociosanitaire de résidence, Québec, taux moyen 1996-1998	29
9 - Taux bruts d'incidence pour les principaux sièges de cancer, selon le sexe, Québec, de 1984 à 1998	31
10 - Taux standardisés d'incidence pour les principaux sièges de cancer, selon le sexe, Québec, de 1984 à 1998.....	33
11 - Taux bruts de mortalité pour les principaux sièges de cancer, selon le sexe, Québec, de 1984 à 1998	36
12 - Taux standardisés de mortalité pour les principaux sièges de cancer, selon le sexe, Québec, de 1984 à 1998.....	36
a.1 Pyramide des âges de la population du Québec en 1998	178

Faits saillants

- ☞ En 1998, 31 845 nouveaux cas de cancer (excluant le cancer cutané sans mélanome) ont été déclarés au Fichier des tumeurs du Québec, dont 15 912 chez les femmes et 15 933 chez les hommes. Ces chiffres traduisent des taux bruts d'incidence de 428,9 pour 100 000 femmes, et 440,9 pour 100 000 hommes.
- ☞ Pour ce qui est de la mortalité, les tumeurs malignes étaient responsables de 16 360 décès au Québec en 1998, soit 7 496 chez les femmes et 8 864 chez les hommes. Avec 30 % des décès, le cancer constitue la deuxième cause de mortalité au Québec, étant tout juste devancé par les maladies de l'appareil circulatoire, qui représentent 34 % des décès.
- ☞ Chez les femmes, le cancer le plus fréquemment diagnostiqué en 1998 demeure le cancer du sein, avec 30 % des cas, suivi du cancer du côlon-rectum, avec 13 %, et du cancer du poumon avec 12 %. Quant à la mortalité par cancer, elle est attribuable principalement au cancer du poumon, qui vient en tête avec 22,8 % des décès, suivi du cancer du sein, avec 17,6 %, et du cancer du côlon-rectum, avec 13,5 %.
- ☞ Chez les hommes, le cancer le plus fréquent en 1998 était le cancer du poumon, avec 23 % des cas, suivi du cancer de la prostate, avec 17,6 %, et du cancer du côlon-rectum avec 14 %. Par ailleurs, le cancer du poumon s'avérait la principale cause de décès par cancer chez l'homme, avec 37,1 % des décès, suivi du cancer du côlon-rectum (11,9 %) et du cancer de la prostate (8,6 %).
- ☞ Le cancer frappe surtout les personnes de plus de 60 ans, pour lesquelles on compte 63 % des nouveaux cas chez les femmes et 74 % chez les hommes.
- ☞ Les régions de l'Abitibi-Témiscamingue, de la Mauricie et du Centre-du-Québec et de Chaudière-Appalaches présentent des taux standardisés d'incidence du cancer inférieurs à la moyenne québécoise alors que la Côte-Nord, la Gaspésie—Îles-de-la-Madeleine, les Laurentides, le Saguenay—Lac-Saint-Jean, Lanaudière et le Bas-Saint-Laurent enregistrent les taux les plus élevés. Il faut par ailleurs interpréter prudemment les taux pour le Nord-du-Québec, les Terres-Cries-de-la-Baie-James et le Nunavik à cause du petit nombre de cas, et les taux pour l'Outaouais en raison de la sous-déclaration des cas.
- ☞ Au cours des quinze dernières années, le taux standardisé d'incidence du cancer chez la femme a augmenté régulièrement, passant de 377 par 100 000 en 1984 à 402 en 1998. Chez l'homme, à l'exception d'une forte hausse de l'incidence du cancer de la prostate au début des années 1990, le taux standardisé d'incidence pour l'ensemble des cancers a baissé systématiquement de 1984 à 1998, passant de 560 à 521 par 100 000.
- ☞ La progression est semblable pour les taux standardisés de mortalité. Chez les femmes, ce taux monte de 168 par 100 000 en 1984 à 171 en 1998. Chez les hommes, il baisse de 300 par 100 000 en 1984 à 282 en 1998.
- ☞ L'écart des taux standardisés entre les hommes et les femmes demeure appréciable, étant, en 1998, de 30 % plus élevé pour les hommes en ce qui concerne l'incidence et de 65 % plus élevé, toujours pour les hommes, lorsque l'on considère la mortalité.

Lexique

Cancer

Terme générique utilisé pour désigner toutes les tumeurs malignes regroupées sous les rubriques CIM-9 140 à 208 (neuvième révision de la Classification internationale des maladies).

Carcinome *in situ*

Tumeur maligne qui se limite au tissu d'origine et qui n'attaque pas les tissus voisins. Les carcinomes *in situ* sont représentés par le groupe CIM-9 230 à 234 (neuvième révision de la Classification internationale des maladies).

Données nominales

Renseignements qui concernent une personne physique et permettent de l'identifier. Dans le cas du Fichier des tumeurs du Québec, la liste de ces renseignements est clairement définie. L'accès y est limité en vertu de la Loi sur l'accès aux documents des organismes publics et sur la protection des renseignements personnels (L.R.Q., c. A-2.1).

Établissements hospitaliers participants

Centres hospitaliers de soins généraux et spécialisés du Québec ayant participé à la constitution du système MED-ÉCHO (base de statistiques hospitalières) géré par le ministère de la Santé et des Services sociaux. La liste de ces établissements apparaît à l'annexe 3.

Incidence

Fréquence de déclaration de nouveaux cas parmi la population durant un intervalle de temps donné. L'incidence annuelle, par exemple, pourra être calculée en faisant le rapport entre le nombre de nouveaux cas diagnostiqués durant une année d'observation et la population au milieu de la même année (taux d'incidence). Les taux d'incidence sont généralement calculés selon le sexe et l'âge pour faire apparaître les périodes de la vie où la maladie se manifeste le plus fréquemment (âges critiques). Des taux comparatifs ou normalisés facilitent la comparaison de l'incidence et de la mortalité dans le temps, ou entre différents territoires, en faisant abstraction des changements de structure d'âge.

Métastase

Amas de cellules cancéreuses disséminées par voie lymphatique, sanguine ou autre à partir d'un foyer primaire. Les métastases (CIM-9 196, 197 et 198) ne sont incluses dans le fichier relatif à l'incidence que dans les cas où le siège primaire de la tumeur maligne est inconnu.

Mode de diagnostic

Moyen utilisé pour déterminer la présence d'une tumeur, soit biopsie, cytologie, autopsie, radiologie, examen clinique.

Morphologie

Description du type histologique du néoplasme et de son comportement évolutif. La morphologie est codée d'après la Classification internationale des maladies pour l'oncologie (CIM-0-2) créée par l'Organisation mondiale de la santé.

Néoplasme

Synonyme de tumeur (en parlant, le plus souvent, de tumeur cancéreuse).

Oncologie

Étude des tumeurs.

Pyramide des âges

Répartition d'une population selon l'âge et le sexe pour en connaître la structure, illustrée sous forme de pyramide.

Région

Résultat du découpage du territoire québécois adopté par décret gouvernemental. Les cas de cancer au Québec sont répartis selon les dix-huit régions sociosanitaires. C'est le plus récent découpage géographique qui a été appliqué à toutes les années présentées ici afin d'assurer la comparabilité des statistiques régionales d'incidence et de mortalité. L'incidence du cancer tient compte du lieu de résidence au moment du diagnostic et la mortalité, du lieu de résidence au moment du décès.

Siège

Partie du corps où se situe la tumeur. Synonyme : localisation.

Survie

Notion qui correspond à la proportion de malades survivants, au cours d'une période donnée, par rapport au nombre initial de personnes atteintes.

Taux brut

Rapport entre le nombre de nouveaux cas ou de décès survenus au cours d'une année parmi une population donnée et cette population au milieu de la période. Les taux sont présentés par 100 000 personnes.

Taux standardisé

Taux résumé qui permet la comparaison directe dans le temps et entre des unités territoriales (régions, provinces et/ou pays par exemple) en éliminant l'effet des structures d'âge différentes. Le taux standardisé est également appelé taux ajusté, normalisé ou comparatif.

La méthode de standardisation directe a été utilisée ici. Elle consiste à multiplier, pour une année et une unité géographique données, le taux réel (d'incidence ou de mortalité selon le cas) observé pour chaque groupe d'âge par une population de référence pour ce même groupe d'âge. On obtient ainsi un nombre théorique de cas attendus pour chaque groupe d'âge. Le rapport de la somme de ces cas attendus dans les différents groupes d'âge et de la population de référence donne le taux standardisé. La population de référence utilisée ici est la population du Québec en 1996.

Topographie

Siège d'origine de la tumeur ou, lorsque le siège d'origine est inconnu, siège des métastases. Chaque siège est désigné par un code de topographie défini selon la Classification internationale des maladies (CIM). Dans la neuvième édition de cette classification (CIM-9), les codes 140 à 208 regroupent les tumeurs malignes et les codes 230 à 234, les carcinomes *in situ*.

Tumeur

Terme général utilisé pour désigner les tumeurs malignes ou cancers, les carcinomes *in situ* ainsi que les tumeurs de nature non précisée et à évolution imprévisible. Les tumeurs bénignes, les tumeurs de nature non précisée et à évolution imprévisible sont exclues du Fichier des tumeurs du Québec.

Introduction

Après plusieurs années d'interruption, la publication des statistiques portant sur la surveillance de l'incidence du cancer et de la mortalité due au cancer dans la population québécoise a repris. Avec de nouvelles règles de validation et un nouveau système de traitement de l'information utilisés pour construire le Fichier relatif à l'incidence du cancer au Québec à partir de 1992, il devenait nécessaire de produire une nouvelle série de statistiques. La présente série regroupe donc des statistiques détaillées sur l'incidence du cancer au Québec pendant la période allant de 1992 à 1998, lesquelles statistiques remplacent les données publiées qui portent sur cette période.

Il s'agit essentiellement du nombre de nouveaux cas de cancers et de décès dus au cancer, ainsi que des taux bruts, spécifiques et standardisés selon le siège, tel que le définit la neuvième révision de la Classification internationale des maladies (CIM-9) établie par l'Organisation mondiale de la santé.

Le document porte d'abord les sources et la qualité des données utilisées pour établir les statistiques et il comprend une analyse descriptive sommaire selon le siège du cancer, le sexe, le lieu de résidence et l'évolution dans le temps.

PARTIE 1
LES DONNÉES

1.1 Source des données

1.1.1 Incidence

Le Fichier des tumeurs du Québec contient les cas de cancer déclarés soit au moment où une personne est admise dans un centre hospitalier québécois ou lorsqu'elle s'inscrit dans une unité de chirurgie d'un jour. La principale statistique qui en est tirée est l'incidence du cancer, soit le nombre de nouveaux cas déclarés au cours d'une année. Les cas de cancer faisant l'objet des statistiques relatives à l'incidence présentées ici sont les tumeurs malignes (CIM-9 140 à 208)¹ et les carcinomes *in situ* (CIM-9 230 à 234). Les tumeurs bénignes (CIM-9 210 à 229), les tumeurs à évolution imprévisible (CIM-9 235 à 238) et les tumeurs de rature non précisée (CIM-9 239) ne sont pas retenues. Les personnes résidant à l'extérieur du Québec sont également exclues des tableaux. Par ailleurs, un certain nombre de Québécois traités à l'extérieur du Québec sont intégrés à notre base de données grâce à la collaboration des provinces voisines².

Le Fichier des tumeurs puise l'information dans le dossier médical transmis par les archivistes. L'information colligée provient entre autres de la feuille sommaire remplie par les médecins, du protocole opératoire et du rapport d'anatomopathologie.

La mise à jour du Fichier des tumeurs du Québec commande de nombreuses étapes pour déterminer un nouveau cas de cancer et faire le suivi du dossier des personnes atteintes de cancer et inscrites au Fichier.

Les règles appliquées pour confirmer un nouveau cas de cancer ainsi que les activités du Fichier des tumeurs répondent à un cadre normatif³.

1. Un total excluant le cancer cutané sans mélanome (CIM-9 173) est donné pour faciliter la comparaison avec la majorité des registres de cancer, notamment ceux des autres provinces et le registre canadien du cancer, lesquels n'en tiennent pas compte.

2. La majorité habitent la région de l'Outaouais et ont été traités à Ottawa.

3. Brigitte Morin et al., Le Fichier des tumeurs du Québec (système J-65) : cadre normatif, Québec, Direction générale de la santé publique, ministère de la Santé et des Services sociaux, 1998, 120 p. Le document peut être consulté sur le site Internet du Ministère, à l'adresse suivante : <http://www.msss.gouv.qc.ca/>

1.1.2 Mortalité

Les données sur la mortalité sont tirées du Fichier des décès tenu par l'Institut de la statistique du Québec pour le compte du MSSS.

1.1.3 Population

Les données concernant la population du Québec, utilisées pour le calcul des taux, sont produites par le Service du développement de l'information du Ministère (voir l'annexe 1). Elles tiennent compte de l'ajustement apporté aux régions Nord-du-Québec (10), Nunavik (17) et Terres-Cries-de-la-Baie-James (18) pour corriger le sous-dénombrement des données de population du recensement de 1991.

1.2 Qualité des données

1.2.1 Traitement des données relatives à l'incidence du cancer

Une nouvelle procédure de traitement des données a été introduite avec le Fichier des tumeurs de 1994. Elle offre plus de souplesse et de capacité d'expansion à la banque de données. En effet, elle permet d'inclure des cas provenant de sources diverses, et la banque de données peut maintenant être mise à jour en tout temps. Concrètement, cela signifie qu'il est dorénavant possible d'ajouter et de modifier de l'information dans le dossier d'une personne. Il est également possible d'ajouter ou de soustraire des cas en tout temps, selon la disponibilité des données, puisque des informations sur les Québécois dont le cancer est diagnostiqué ou traité à l'extérieur du Québec sont reçues à intervalles irréguliers.

C'est pourquoi les données sur l'incidence publiées ici traduisent une image statique correspondant au moment de la production du rapport. Une exploitation ultérieure du fichier pourra donner lieu à quelques différences en raison des mises à jour.

Par ailleurs, le nouveau système de traitement des données a permis de créer un véritable « fichier patient », à travers un dossier complet pour chaque personne à partir du premier diagnostic déclaré. Enfin, la nouvelle base de données autorise l'ajout d'autres variables pour répondre aux besoins grandissants de données visant la surveillance du

cancer (le stade et l'extension de la maladie ou les traitements reçus, par exemple).

1.2.2 Exhaustivité des cas

Le principal objectif du Fichier des tumeurs du Québec est d'enregistrer tous les cas de cancer dans la population québécoise. Actuellement, seuls les dossiers d'hospitalisation et de chirurgie d'un jour alimentent ce Fichier. Les cas de cancer diagnostiqués dans un cabinet médical et traités en clinique externe ou en services ambulatoires ne sont pas déclarés au Fichier. Jusqu'à tout récemment, les cancers de la peau constituaient la catégorie la plus sous-déclarée en raison de ce processus. Aujourd'hui, des techniques diagnostiques simplifiées et des procédures chirurgicales peu invasives font en sorte que, de plus en plus, certaines tumeurs facilement accessibles ou à un stade précoce pourront être diagnostiquées et entièrement traitées sans jamais nécessiter d'hospitalisation ni de chirurgie d'un jour. Cette sous-déclaration potentielle est d'autant plus cruciale qu'elle risque de ne pas être aléatoire mais bien systématiquement concentrée dans certaines catégories de cas.

C'est pourquoi une étude est en cours pour quantifier la sous-déclaration, déterminer les types de cancer les plus susceptibles d'être sous-déclarés et évaluer la possibilité d'intégrer d'autres sources de déclaration des cas afin de solutionner ce problème. Les rapports de laboratoire, en particulier les rapports de pathologie et de cytologie, seraient pertinents à cet égard.

1.2.3 Répartition géographique des cas de cancer

Le Fichier des tumeurs répartit les cas déclarés sur le territoire québécois selon deux découpages principaux : les 18 régions sociosanitaires et environ 170 territoires de CLSC. Pour ce faire, on utilise le lieu de résidence et le code postal fournis par la personne⁴.

Au fil des ans, la fiabilité de ce découpage territorial a été soumise à trois contraintes : d'abord, la codification et les frontières des territoires évoluent dans le temps ; ensuite, l'utilisation des trois premiers éléments du code

postal jusqu'en 1994 limite la précision du territoire de résidence et enfin, le manque d'exactitude de l'information fournie par la personne peut fausser l'allocation.

Le problème est évidemment moins important pour distribuer les cas selon la région. Cependant, cette répartition sur une plus petite unité territoriale, comme le territoire d'un CLSC, comporte un risque d'erreur qui, bien qu'il soit peu élevé pour l'ensemble du Fichier, peut remettre en cause l'interprétation des résultats parce que les erreurs ne sont pas aléatoires mais concentrées dans un certain nombre de CLSC.

Par ailleurs, la répartition géographique des cas de cancer faite au fil des ans ne correspond pas nécessairement à celle qui est effectuée en fonction des territoires de CLSC existant aujourd'hui. Ainsi, l'évolution spatio-temporelle du phénomène du cancer risque fort d'être mal interprétée.

Ces raisons justifient la correction et l'actualisation périodiques du découpage géographique. Une telle actualisation a précédé la production des statistiques présentées ici (découpage actualisé au printemps 2000). Cet exercice a permis de constater que certains cas ne sont plus attribués au même territoire de CLSC non seulement parce qu'une erreur avait été commise au moment de l'enregistrement, mais également parce qu'il y a eu entre-temps des changements dans le découpage officiel des territoires.

1.2.4 Sous-dénombrement des cas de cancer en Outaouais

Une attention particulière doit être apportée à l'interprétation des données concernant la région de l'Outaouais. En raison de la proximité des services médicaux et hospitaliers ontariens, une portion importante de la population outaouaise est traitée en Ontario. Même s'il existe des mécanismes pour transmettre l'information, il s'avère que l'information est incomplète et que sa divulgation connaît des délais considérables. À cet égard, aucune donnée sur les cas traités en Ontario en 1997 et 1998 ne nous avait été transmise par le Registre ontarien du cancer au moment de la production du présent rapport.

Le sous-dénombrement des cas de cancer dans la région de l'Outaouais, attribuable au fait que les patients sont traités exclusivement en Ontario,

4. Le Fichier des tumeurs du Québec contient les six éléments du code postal depuis 1994 seulement.

était de l'ordre de 30 % de 1987 à 1989. Ce sous-dénombrement variait selon le siège des tumeurs. Le nombre de personnes traitées en Ontario a diminué depuis le début des années 1990, mais on estime que le sous-dénombrement des nouveaux cas de cancer en Outaouais serait encore d'au moins 20 % actuellement, selon la Direction de la santé publique de l'Outaouais (septembre 2000).

1.3 Accès aux données du Fichier des tumeurs du Québec

Outre la production des statistiques statutaires qui constituent l'essentiel de ce rapport, une copie des fichiers annuels des nouveaux cas de cancer déclarés au Fichier des tumeurs du Québec est remise à chacune des dix-huit directions de santé publique régionales du Québec pour appuyer leurs activités de surveillance de la santé. Le Fichier des tumeurs du Québec participe aussi au Registre canadien du cancer, une banque constituée de la somme des douze registres provinciaux et territoriaux de cancer au Canada.

Le Fichier des tumeurs du Québec peut en outre fournir des statistiques détaillées, pouvant inclure des données nominatives, pour répondre à des besoins particuliers. Il est à noter que l'accès à des renseignements nominatifs ou au croisement de multiples variables permettant l'identification d'une personne est régi par la Loi sur l'accès aux documents des organismes publics et sur la protection des renseignements personnels, dont les principaux articles sont en vigueur depuis 1984. La Commission d'accès à l'information a été créée pour veiller à l'application de la Loi. Cette commission accordera à une personne ou à un organisme l'autorisation de recevoir, à des fins d'étude, de recherche ou de statistique, des renseignements nominatifs tirés du Fichier des tumeurs si elle est d'avis que l'usage projeté est justifié, que l'objectif visé ne peut être atteint que si les renseignements sont communiqués sous forme nominative et que les renseignements nominatifs seront utilisés de manière à assurer la confidentialité.

Enfin, un site Internet du Fichier des tumeurs du Québec comporte un ensemble de renseignements sur la documentation, les activités et les produits offerts. Mentionnons entre autres l'organigramme de la structure du fichier, le cadre normatif qui décrit le cheminement et la validation de l'information ainsi que quelques liens vers d'autres registres de cancer.

L'adresse Internet du Fichier des tumeurs du Québec est :

<http://www.msss.gouv.qc.ca/f/statistiques/tumeurs.htm>

PARTIE 2
SYNTHÈSE STATISTIQUE

2.1 Sommaire de l'incidence du cancer et de la mortalité par cancer en 1998

Le Québec comptait un peu plus de 7,3 millions d'habitants en 1998, dont 51 % étaient de sexe féminin. Dans cette population, 31 845 nouveaux cas de cancer (CIM-9 140 à 208, excluant le cancer cutané sans mélanome) ont été déclarés au Fichier des tumeurs du Québec, soit 15 912 chez les femmes et 15 933 chez les hommes. Ces chiffres traduisent des taux bruts d'incidence de 429 par 100 000 femmes et de 441 par 100 000 hommes. Les taux standardisés, qui font abstraction des différences de structures d'âge de la population de chaque sexe, confirment que l'incidence du cancer est plus forte chez les hommes. Ainsi, les taux standardisés d'incidence sont de 381 par 100 000 femmes et de 488 par 100 000 hommes (voir le tableau 1).

On constate aussi que le taux standardisé d'incidence était à la hausse chez les femmes entre 1992 et 1998, de 365 pour s'établir à 381, alors qu'il était à la baisse chez les hommes, partant de 536 à 488. Cette progression ainsi que la réduction de l'écart entre les hommes et les femmes sont dues principalement à deux facteurs. D'une part, le taux d'incidence chez les hommes était particulièrement élevé au début des années 1990 en raison de l'introduction du test PSA pour la détection précoce du cancer de la prostate. Cette intensification du dépistage a amené une hausse temporaire du nombre annuel de nouveaux cas de cancer de la prostate, et ce, jusqu'en 1995. D'autre part, la mise en application du programme québécois de dépistage du cancer du sein, en 1998, se traduit par une plus forte hausse du nombre de nouveaux cas de cancer du sein détectés, laquelle devrait se maintenir encore pendant quelques années.

Tant chez les femmes que chez les hommes, trois sièges de cancer sont responsables de plus de 55 % des décès par cancer. Ce sont les cancers du poumon (23 %), du sein (18 %) et du côlon-rectum (14 %) chez les femmes, et ceux du poumon (37 %), du côlon-rectum (12 %) et de la prostate (9 %) chez les hommes. En 1998, les taux standardisés de mortalité par cancer s'élevaient respectivement à 171 par 100 000 femmes et 282 par 100 000 hommes. Comme pour l'incidence, la mortalité par cancer est beaucoup plus élevée chez les hommes (voir le tableau 2).

2.2 Principaux sièges de cancer

Chez les femmes, le cancer le plus souvent diagnostiqué en 1998 était le cancer du sein, avec 30 % de tous les nouveaux cas (voir la figure 1). Il était suivi des cancers du côlon-rectum et du poumon, avec 13 % chacun. À eux seuls, ces trois groupes comptaient pour 56 % de tous les nouveaux cas.

Chez les hommes, le cancer du poumon dominait avec 23 % des nouveaux cas, suivi du cancer de la prostate, avec 18 %, et du cancer du côlon-rectum, avec 14 %. Tout comme chez les femmes, les trois principaux groupes de cancer chez les hommes formaient 55 % de tous les nouveaux cas. Il est à noter qu'au Québec, contrairement au reste du Canada, le cancer du poumon devance le cancer de la prostate comme siège de cancer le plus fréquent chez les hommes.

2.3 Le cancer selon l'âge

Bien que le cancer frappe majoritairement les personnes âgées, l'âge n'est évidemment pas en soi une cause du cancer. Les facteurs de risque reconnus, liés au développement d'un cancer, sont le tabagisme, l'exposition au soleil et à certains produits chimiques ainsi que l'hérédité.

Ainsi, en 1998, 42 % des nouveaux cas de cancer et 55 % des décès dus au cancer ont touché des personnes de 70 ans ou plus. En outre, 26 % des nouveaux cas et 24 % des décès ont été enregistrés dans la tranche des 60 à 69 ans. Notons aussi que 5 % des nouveaux cas et 2 % des décès dus au cancer sont survenus dans la population de moins de 40 ans (voir les tableaux 3 et 4).

Dans les quinze dernières années, on note une amélioration quant à ces proportions. En effet, en 1984, 39 % des nouveaux cas et 47 % des décès survenaient dans la population de plus de 70 ans, alors que 7 % des nouveaux cas et 4 % des décès étaient enregistrés parmi celle de moins de 40 ans. L'incidence du cancer et la mortalité par cancer ont donc tendance à se produire aujourd'hui à un âge plus avancé.

2.4 Le cancer selon la région

L'Abitibi-Témiscamingue, la Mauricie et le Centre-du-Québec, et Chaudière-Appalaches présentent des taux standardisés d'incidence du cancer inférieurs à la moyenne, alors que la Côte-Nord, la Gaspésie—Îles-de-la-Madeleine, les Laurentides, le Saguenay—Lac-Saint-Jean, Lanaudière et le Bas-Saint-Laurent enregistrent les taux les plus élevés (voir la figure 7). Il faut interpréter prudemment les taux pour le Nord-du-Québec, les Terres-Cries-de-la-Baie-James et le Nunavik en raison du petit nombre de cas, et les taux pour l'Outaouais à cause de la sous-déclaration des cas (voir la section 1.2.4).

L'image est à peu près semblable pour la mortalité par cancer selon la région de résidence — sauf peut-être pour l'Abitibi-Témiscamingue et Laval, où les taux standardisés d'incidence étaient inférieurs à la moyenne alors que les taux standardisés de mortalité pour ces mêmes régions s'avéraient supérieurs à la moyenne (voir la figure 8).

2.5 Tendances de l'incidence et de la mortalité

La détermination des tendances récentes de l'incidence des principaux sièges de cancer et de la mortalité qui y est liée repose sur l'examen des taux annuels standardisés selon l'âge pour faire abstraction du changement de la structure d'âge dans le temps (voir les tableaux 8 et 10). L'analyse des tendances couvre les années 1984 à 1998 parce qu'il s'agit d'une période où les variations d'incidence ne sont pas en grande partie dues à l'amélioration de l'enregistrement des nouveaux cas, ce qui était le constat principal pour les données portant sur les années 1975 à 1984.

Ainsi, depuis 1984, le taux standardisé d'incidence du cancer chez les femmes a augmenté de 377 par 100 000 à 402 en 1998. Cette progression est essentiellement due à deux facteurs, dont l'augmentation de l'incidence du cancer du sein — en particulier à la toute fin de la période. En effet, le taux standardisé d'incidence du cancer du sein est passé de 98 en 1984 à 109 en 1997, puis à 118 en 1998. Tel qu'il a déjà été mentionné, c'est le dépistage plus systématique du cancer du sein à partir de la fin des années 1990 qui explique cette hausse. De plus, le cancer du poumon, le second en importance chez les femmes depuis 1988, connaît lui aussi une hausse continue entre 1984 et 1998, son taux standardisé passant de 30 à 48

par 100 000. La grande majorité des autres sièges de cancer chez les femmes sont demeurés stables ou ont diminué au regard des taux standardisés d'incidence. Pour ce qui est de l'évolution de la mortalité par cancer chez les femmes, les taux standardisés s'avèrent très stables tout au long de la période. En fait, c'est une baisse du taux standardisé de mortalité que l'on constate pour tous les principaux sièges de cancer, à l'exception du cancer du poumon. Ce dernier a non seulement dépassé le cancer du sein en 1991 comme principale cause de mortalité par cancer chez les femmes, mais il continue d'augmenter rapidement. Le taux standardisé de mortalité par cancer du poumon chez les femmes est presque deux fois plus élevé en 1998 qu'en 1984.

Chez les hommes, le taux standardisé d'incidence du cancer aurait baissé systématiquement tout au long de la période si l'on faisait exception de la forte hausse de l'incidence du cancer de la prostate au début des années 1990. D'ailleurs, le taux standardisé d'incidence du cancer de la prostate est revenu en 1998 à un niveau égal à celui de 1985. Il est à noter que le taux standardisé d'incidence du cancer du poumon a plafonné au début des années 1990 et diminue graduellement depuis 1995. À la fin de la période, il se situe à un niveau inférieur à celui de 1984, situation qui reflète le déclin de la consommation de tabac amorcé à la fin des années 1960 chez les hommes. La mortalité suit la même tendance que l'incidence chez les hommes.

Malgré la stabilité relative des taux standardisés, le nombre de nouveaux cas et de décès dus au cancer ne cesse d'augmenter. D'une part, le nombre de nouveaux cas de cancer est passé de 11 603 en 1984 à 16 805 en 1998 chez les femmes et de 13 099 à 16 960 chez les hommes. D'autre part, le nombre de décès dus au cancer a augmenté de 5 149 en 1984 à 7 496 en 1998 parmi les femmes et de 6 806 à 8 864 parmi les hommes. C'est donc le vieillissement de la population qui est responsable de ces augmentations. Ces indicateurs montrent l'importance que représentera le cancer pour le régime de santé québécois dans les années à venir.

Tableau 1 Sommaire des nouveaux cas de cancer déclarés au Québec, de 1992 à 1998

— 1992

CIM-9	Siège	Nombre			Taux brut d'incidence par 100 000 personnes			Taux standardisé d'incidence par 100 000 personnes		
		Femmes	Hommes	Total	Femmes	Hommes	Total	Femmes	Hommes	Total
140 à 149	Cavité buccale et pharynx	188	564	752	5,2	16,1	10,6	4,9	18,7	11,1
150 à 159	Appareil digestif	3 106	3 443	6 549	86,0	98,2	92,1	79,7	122,0	97,6
151	Estomac	342	516	858	9,5	14,7	12,1	8,7	18,7	12,8
153	Côlon	1 371	1 217	2 588	38,0	34,7	36,4	35,2	43,6	38,6
154	Rectum	588	800	1 388	16,3	22,8	19,5	15,2	27,8	20,6
157	Pancréas	366	377	743	10,1	10,8	10,4	9,4	13,2	11,1
160 à 165	Appareil respiratoire	1 773	4 072	5 845	49,1	116,2	82,2	47,7	139,5	86,4
162	Poumon	1 652	3 560	5 212	45,8	101,6	73,3	44,5	122,4	77,0
170 à 172	Os, tissu conjonctif et mélanome malin de la peau	330	334	664	9,1	9,5	9,3	9,0	10,8	9,7
173	Peau (autre que mélanome)	921	1 204	2 125	25,5	34,4	29,9	24,1	43,2	31,6
174-175	Sein	3 860	28	3 888	106,9	0,8		105,8	1,0	
179 à 187	Organes génitaux	1 643	3 218	4 861	45,5	91,8	68,3	44,5	116,2	71,7
180	Col de l'utérus	320			8,9			8,9		
182	Corps de l'utérus	707			19,6			19,0		
183	Ovaire	479			13,3			13,1		
185	Prostate		3 056			87,2			111,5	
188-189	Organes urinaires	679	1 542	2 221	18,8	44,0	31,2	17,7	53,9	32,9
188	Vessie	361	1 061	1 422	10,0	30,3	20,0	9,3	37,5	21,1
189	Rein	318	481	799	8,8	13,7	11,2	8,4	16,5	11,9
190	Oeil	33	35	68	0,9	1,0	1,0	0,9	1,1	1,0
191-192	Cerveau et système nerveux central	233	275	508	6,5	7,8	7,1	6,3	8,7	7,4
193-194	Glandes endocrines	246	85	331	6,8	2,4	4,7	6,7	2,6	4,7
204 à 208	Leucémies	382	450	832	10,6	12,8	11,7	9,9	15,6	12,3
200 à 203	Autres tissus hématopoïétiques et lymphatiques	803	923	1 726	22,2	26,3	24,3	21,1	30,4	25,4
195 à 199	Tous les sièges autres et non précisés	437	428	865	12,1	12,2	12,2	11,1	15,6	12,9
140 à 208 (moins 173)	Tous les sièges sauf la peau (autre que mélanome)	13 713	15 397	29 110	379,9	439,3	409,2	365,2	536,0	431,0
140 à 208	Tous les sièges	14 634	16 601	31 235	405,4	473,7	439,0	389,3	579,2	462,6

Source : Fichier des tumeurs du Québec.

Tableau 1 Sommaire des nouveaux cas de cancer déclarés au Québec, de 1992 à 1998 (suite)

— 1993

CIM-9	Siège	Nombre			Taux brut d'incidence par 100 000 personnes			Taux standardisé d'incidence par 100 000 personnes		
		Femmes	Hommes	Total	Femmes	Hommes	Total	Femmes	Hommes	Total
140 à 149	Cavité buccale et pharynx	187	553	740	5,1	15,7	10,3	5,0	18,1	10,7
150 à 159	Appareil digestif	3 129	3 418	6 547	86,1	96,8	91,4	78,8	118,7	95,5
151	Estomac	331	474	805	9,1	13,4	11,2	8,2	16,7	11,8
153	Côlon	1 374	1 178	2 552	37,8	33,4	35,6	34,6	41,6	37,3
154	Rectum	608	812	1 420	16,7	23,0	19,8	15,6	27,9	20,7
157	Pancréas	370	399	769	10,2	11,3	10,7	9,2	13,6	11,2
160 à 165	Appareil respiratoire	1 887	4 349	6 236	51,9	123,1	87,0	49,7	146,8	90,5
162	Poumon	1 762	3 857	5 619	48,5	109,2	78,4	46,4	130,9	81,6
170 à 172	Os, tissu conjonctif et mélanome malin de la peau	308	300	608	8,5	8,5	8,5	8,3	9,5	8,7
173	Peau (autre que mélanome)	983	1 275	2 258	27,0	36,1	31,5	25,0	44,8	32,9
174-175	Sein	3 959	34	3 993	108,9	1,0		106,5	1,1	
179 à 187	Organes génitaux	1 824	3 833	5 657	50,2	108,5	78,9	48,5	134,1	81,8
180	Col de l'utérus	336			9,2			9,2		
182	Corps de l'utérus	717			19,7			18,9		
183	Ovaire	606			16,7			16,2		
185	Prostate		3 675			104,1			129,6	
188-189	Organes urinaires	718	1 614	2 332	19,8	45,7	32,5	18,5	55,4	33,9
188	Vessie	391	1 130	1 521	10,8	32,0	21,2	9,9	39,1	22,1
189	Rein	327	484	811	9,0	13,7	11,3	8,5	16,3	11,8
190	Oeil	28	28	56	0,8	0,8	0,8	0,7	0,9	0,8
191-192	Cerveau et système nerveux central	245	288	533	6,7	8,2	7,4	6,5	8,8	7,6
193-194	Glandes endocrines	240	114	354	6,6	3,2	4,9	6,5	3,5	5,0
204 à 208	Leucémies	382	455	837	10,5	12,9	11,7	9,7	15,3	12,1
200 à 203	Autres tissus hématopoïétiques et lymphatiques	834	988	1 822	22,9	28,0	25,4	21,6	32,4	26,3
195 à 199	Tous les sièges autres et non précisés	465	410	875	12,8	11,6	12,2	11,7	14,4	12,8
140 à 208 (moins 173)	Tous les sièges sauf la peau (autre que mélanome)	14 206	16 384	30 590	390,8	463,9	426,9	372,0	559,1	443,9
140 à 208	Tous les sièges	15 189	17 659	32 848	417,9	500,0	458,4	397,0	603,9	476,8

Source : Fichier des tumeurs du Québec.

Tableau 1 Sommaire des nouveaux cas de cancer déclarés au Québec, de 1992 à 1998 (suite)

— 1994

CIM-9	Siège	Nombre				Taux brut d'incidence par 100 000 personnes			Taux standardisé d'incidence par 100 000 personnes		
		Femmes	Hommes	Ind.	Total	Femmes	Hommes	Total	Femmes	Hommes	Total
140 à 149	Cavité buccale et pharynx	225	549		774	6,2	15,5	10,7	5,8	17,6	11,0
150 à 159	Appareil digestif	3 228	3 529		6 757	88,3	99,3	93,7	79,8	120,4	96,7
151	Estomac	313	514		827	8,6	14,5	11,5	7,6	18,1	11,9
153	Côlon	1 373	1 249		2 622	37,6	35,2	36,4	33,9	42,8	37,5
154	Rectum	660	813		1 473	18,1	22,9	20,4	16,6	27,1	21,1
157	Pancréas	424	404		828	11,6	11,4	11,5	10,5	13,8	11,9
160 à 165	Appareil respiratoire	1 945	4 294		6 239	53,2	120,8	86,6	50,4	142,2	88,9
162	Poumon	1 787	3 763		5 550	48,9	105,9	77,0	46,2	125,4	79,1
170 à 172	Os, tissu conjonctif et mélanome malin de la peau	327	318		645	8,9	8,9	8,9	8,7	10,0	9,1
173	Peau (autre que mélanome)	1 082	1 287		2 369	29,6	36,2	32,9	27,0	44,4	33,9
174-175	Sein	4 074	23		4 097	111,5	0,6		107,7	0,7	
179 à 187	Organes génitaux	1 855	3 844	1	5 700	50,8	108,2	79,1	48,6	130,9	81,0
180	Col de l'utérus	339				9,3			9,1		
182	Corps de l'utérus	786				21,5			20,4		
183	Ovaire	595				16,3			15,7		
185	Prostate		3 673				103,4			126,1	
188-189	Organes urinaires	729	1 699		2 428	19,9	47,8	33,7	18,4	57,4	34,7
188	Vessie	411	1 177		1 588	11,2	33,1	22,0	10,3	40,4	22,7
189	Rein	318	522		840	8,7	14,7	11,7	8,1	16,9	12,0
190	Oeil	27	48		75	0,7	1,4	1,0	0,7	1,5	1,1
191-192	Cerveau et système nerveux central	252	327		579	6,9	9,2	8,0	6,6	10,0	8,2
193-194	Glandes endocrines	256	112		368	7,0	3,2	5,1	6,9	3,3	5,1
204 à 208	Leucémies	357	473		830	9,8	13,3	11,5	8,9	16,1	11,8
200 à 203	Autres tissus hématopoïétiques et lymphatiques	836	991		1 827	22,9	27,9	25,3	21,5	31,6	26,0
195 à 199	Tous les sièges autres et non précisés	414	393		807	11,3	11,1	11,2	10,1	13,7	11,6
140 à 208 (moins 173)	Tous les sièges sauf la peau (autre que mélanome)	14 525	16 600	1	31 126	397,4	467,2	431,8	374,1	555,4	443,7
140 à 208	Tous les sièges	15 607	17 887	1	33 495	427,0	503,4	464,7	401,1	599,8	477,6

Source : Fichier des tumeurs du Québec.

Tableau 1 Sommaire des nouveaux cas de cancer déclarés au Québec, de 1992 à 1998 (suite)

— 1995

CIM-9	Siège	Nombre			Taux brut d'incidence par 100 000 personnes			Taux standardisé d'incidence par 100 000 personnes		
		Femmes	Hommes	Total	Femmes	Hommes	Total	Femmes	Hommes	Total
140 à 149	Cavité buccale et pharynx	169	525	694	4,6	14,7	9,6	4,3	16,4	9,7
150 à 159	Appareil digestif	3 080	3 670	6 750	83,9	102,8	93,2	74,8	121,2	94,6
151	Estomac	318	526	844	8,7	14,7	11,7	7,6	17,7	11,8
153	Côlon	1 359	1 229	2 588	37,0	34,4	35,7	32,8	41,0	36,3
154	Rectum	575	861	1 436	15,7	24,1	19,8	14,3	27,8	20,1
157	Pancréas	376	443	819	10,2	12,4	11,3	9,2	14,5	11,5
160 à 165	Appareil respiratoire	1 912	4 128	6 040	52,1	115,6	83,4	48,7	134,0	84,5
162	Poumon	1 777	3 605	5 382	48,4	100,9	74,3	45,3	117,7	75,3
170 à 172	Os, tissu conjonctif et mélanome malin de la peau	326	323	649	8,9	9,0	9,0	8,6	10,0	9,0
173	Peau (autre que mélanome)	1 049	1 281	2 330	28,6	35,9	32,2	25,6	42,9	32,7
174-175	Sein	4 165	33	4 198	113,5	0,9		107,9	1,0	
179 à 187	Organes génitaux	1 854	3 195	5 049	50,5	89,5	69,7	47,7	108,1	70,6
180	Col de l'utérus	324		324	8,8		4,5	8,7		4,5
182	Corps de l'utérus	763		763	20,8		10,5	19,4		10,7
183	Ovaire	625		625	17,0		8,6	16,2		8,7
185	Prostate		3 031	3 031		84,9	41,9		103,4	42,4
188-189	Organes urinaires	771	1 667	2 438	21,0	46,7	33,7	19,0	55,0	34,2
188	Vessie	408	1 149	1 557	11,1	32,2	21,5	10,0	38,5	21,8
189	Rein	363	518	881	9,9	14,5	12,2	9,0	16,5	12,3
190	Oeil	34	39	73	0,9	1,1	1,0	0,8	1,2	1,0
191-192	Cerveau et système nerveux central	252	340	592	6,9	9,5	8,2	6,5	10,4	8,2
193-194	Glandes endocrines	292	117	409	8,0	3,3	5,6	7,8	3,4	5,7
204 à 208	Leucémies	367	462	829	10,0	12,9	11,4	9,1	15,3	11,6
200 à 203	Autres tissus hématopoïétiques et lymphatiques	850	998	1 848	23,2	27,9	25,5	21,3	31,1	25,8
195 à 199	Tous les sièges autres et non précisés	474	431	905	12,9	12,1	12,5	11,3	14,8	12,7
140 à 208 (moins 173)	Tous les sièges sauf la peau (autre que mélanome)	14 546	15 928	30 474	396,3	446,0	420,8	367,9	521,9	426,5
140 à 208	Tous les sièges	15 595	17 209	32 804	424,9	481,9	453,0	393,5	564,9	459,2

Source : Fichier des tumeurs du Québec.

Tableau 1 Sommaire des nouveaux cas de cancer déclarés au Québec, de 1992 à 1998 (suite)

— 1996

CIM-9	Siège	Nombre				Taux brut d'incidence par 100 000 personnes			Taux standardisé d'incidence par 100 000 personnes		
		Femmes	Hommes	Ind.	Total	Femmes	Hommes	Total	Femmes	Hommes	Total
140 à 149	Cavité buccale et pharynx	175	508		683	4,7	14,2	9,4	4,4	15,8	9,4
150 à 159	Appareil digestif	3 006	3 663		6 669	81,6	102,1	91,7	71,4	118,6	91,7
151	Estomac	280	532		812	7,6	14,8	11,2	6,6	17,4	11,2
153	Côlon	1 275	1 231		2 506	34,6	34,3	34,5	30,3	40,4	34,5
154	Rectum	585	881		1 466	15,9	24,6	20,2	14,0	27,9	20,2
157	Pancréas	409	391		800	11,1	10,9	11,0	9,7	12,8	11,0
160 à 165	Appareil respiratoire	2 059	4 002	1	6 062	55,9	111,5	83,3	51,4	128,1	83,3
162	Poumon	1 899	3 523	1	5 423	51,5	98,2	74,6	47,4	113,1	74,6
170 à 172	Os, tissu conjonctif et mélanome malin de la peau	328	337		665	8,9	9,4	9,1	8,5	10,0	9,1
173	Peau (autre que mélanome)	1 088	1 207		2 295	29,5	33,6	31,6	26,2	40,1	31,6
174-175	Sein	4 238	31		4 269	115,0	0,9		108,0	0,9	
179 à 187	Organes génitaux	1 749	2 874		4 623	47,5	80,1	63,6	44,3	94,6	63,6
180	Col de l'utérus	328				8,9			8,6		
182	Corps de l'utérus	664				18,0			16,6		
183	Ovaire	604				16,4			15,4		
185	Prostate		2 698				75,2			89,6	
188-189	Organes urinaires	717	1 631		2 348	19,5	45,5	32,3	17,4	52,9	32,3
188	Vessie	356	1 121		1 477	9,7	31,2	20,3	8,6	36,8	20,3
189	Rein	361	510		871	9,8	14,2	12,0	8,9	16,0	12,0
190	Oeil	29	44		73	0,8	1,2	1,0	0,7	1,3	1,0
191-192	Cerveau et système nerveux central	284	331		615	7,7	9,2	8,5	7,3	9,9	8,5
193-194	Glandes endocrines	284	100		384	7,7	2,8	5,3	7,6	2,9	5,3
204 à 208	Leucémies	360	478		838	9,8	13,3	11,5	8,8	15,5	11,5
200 à 203	Autres tissus hématopoïétiques et lymphatiques	872	1 045		1 917	23,7	29,1	26,4	21,6	32,1	26,4
195 à 199	Tous les sièges autres et non précisés	512	435		947	13,9	12,1	13,0	12,1	14,9	13,0
140 à 208 (moins 173)	Tous les sièges sauf la peau (autre que mélanome)	14 613	15 479	1	30 093	396,5	431,4	413,7	363,4	497,4	413,7
140 à 208	Tous les sièges	15 701	16 686	1	32 388	426,0	465,0	445,3	389,7	537,5	445,3

Source : Fichier des tumeurs du Québec.

Tableau 1 Sommaire des nouveaux cas de cancer déclarés au Québec, de 1992 à 1998 (suite)

— 1997

CIM-9	Siège	Nombre			Taux brut d'incidence par 100 000 personnes			Taux standardisé d'incidence par 100 000 personnes		
		Femmes	Hommes	Total	Femmes	Hommes	Total	Femmes	Hommes	Total
140 à 149	Cavité buccale et pharynx	189	488	677	5,1	13,5	9,3	4,6	14,7	9,1
150 à 159	Appareil digestif	3 057	3 488	6 545	82,6	96,8	89,6	70,8	110,8	87,9
151	Estomac	296	466	762	8,0	12,9	10,4	6,8	15,0	10,2
153	Côlon	1 299	1 242	2 541	35,1	34,5	34,8	29,9	40,0	34,1
154	Rectum	610	795	1 405	16,5	22,1	19,2	14,4	24,6	18,9
157	Pancréas	423	377	800	11,4	10,5	11,0	9,7	11,9	10,7
160 à 165	Appareil respiratoire	2 085	3 973	6 058	56,4	110,3	83,0	51,1	123,7	81,6
162	Poumon	1 942	3 520	5 462	52,5	97,7	74,8	47,5	110,1	73,5
170 à 172	Os, tissu conjonctif et mélanome malin de la peau	286	359	645	7,7	10,0	8,8	7,4	10,5	8,7
173	Peau (autre que mélanome)	911	1 129	2 040	24,6	31,3	27,9	21,6	36,4	27,4
174-175	Sein	4 347	22	4 369	117,5	0,6		108,8	0,7	
179 à 187	Organes génitaux	1 746	2 891	4 637	47,2	80,2	63,5	43,7	92,9	62,5
180	Col de l'utérus	298			8,1			7,8		
182	Corps de l'utérus	722			19,5			17,8		
183	Ovaire	565			15,3			14,1		
185	Prostate		2 709			75,2			87,7	
188-189	Organes urinaires	704	1 652	2 356	19,0	45,8	32,3	16,7	52,3	31,7
188	Vessie	374	1 125	1 499	10,1	31,2	20,5	8,8	36,0	20,2
189	Rein	330	527	857	8,9	14,6	11,7	7,9	16,3	11,5
190	Oeil	22	42	64	0,6	1,2	0,9	0,5	1,3	0,9
191-192	Cerveau et système nerveux central	257	307	564	6,9	8,5	7,7	6,5	9,0	7,6
193-194	Glandes endocrines	275	108	383	7,4	3,0	5,2	7,3	3,1	5,2
204 à 208	Leucémies	361	466	827	9,8	12,9	11,3	8,7	14,7	11,2
200 à 203	Autres tissus hématopoïétiques et lymphatiques	909	993	1 902	24,6	27,6	26,0	22,0	29,9	25,7
195 à 199	Tous les sièges autres et non précisés	491	499	990	13,3	13,8	13,6	11,3	16,2	13,3
140 à 208 (moins 173)	Tous les sièges sauf la peau (autre que mélanome)	14 729	15 288	30 017	398,1	424,3	411,0	359,4	479,8	404,2
140 à 208	Tous les sièges	15 640	16 417	32 057	422,8	455,6	439,0	381,0	516,1	431,6

Source : Fichier des tumeurs du Québec.

Tableau 1 Sommaire des nouveaux cas de cancer déclarés au Québec, de 1992 à 1998 (suite)

— 1998

CIM-9	Siège	Nombre			Taux brut d'incidence par 100 000 personnes			Taux standardisé d'incidence par 100 000 personnes		
		Femmes	Hommes	Total	Femmes	Hommes	Total	Femmes	Hommes	Total
140 à 149	Cavité buccale et pharynx	230	482	712	6,2	13,3	9,7	5,6	14,0	9,4
150 à 159	Appareil digestif	3 308	3 729	7 037	89,2	103,2	96,1	75,2	115,2	92,3
151	Estomac	309	468	777	8,3	13,0	10,6	7,0	14,7	10,2
153	Côlon	1 428	1 329	2 757	38,5	36,8	37,6	32,4	41,6	36,1
154	Rectum	636	855	1 491	17,1	23,7	20,4	14,8	25,8	19,6
157	Pancréas	430	433	863	11,6	12,0	11,8	9,8	13,4	11,3
160 à 165	Appareil respiratoire	2 140	4 140	6 280	57,7	114,6	85,8	51,5	126,4	82,8
162	Poumon	1 997	3 671	5 668	53,8	101,6	77,4	48,1	112,4	74,7
170 à 172	Os, tissu conjonctif et mélanome malin de la peau	335	335	670	9,0	9,3	9,1	8,5	9,9	8,9
173	Peau (autre que mélanome)	893	1 027	1 920	24,1	28,4	26,2	20,4	33,0	25,1
174-175	Sein	4 805	22	4 827	129,5	0,6		118,2	0,7	
179 à 187	Organes génitaux	1 831	2 968	4 799	49,4	82,1	65,5	44,8	92,6	63,5
180	Col de l'utérus	283			7,6			7,4		
182	Corps de l'utérus	812			21,9			19,6		
183	Ovaire	568			15,3			14,0		
185	Prostate		2 805			77,6			87,9	
188-189	Organes urinaires	790	1 745	2 535	21,3	48,3	34,6	18,4	53,7	33,3
188	Vessie	433	1 182	1 615	11,7	32,7	22,1	9,9	36,7	21,2
189	Rein	357	563	920	9,6	15,6	12,6	8,4	17,0	12,1
190	Oeil	31	28	59	0,8	0,8	0,8	0,8	0,8	0,8
191-192	Cerveau et système nerveux central	276	332	608	7,4	9,2	8,3	6,8	9,7	8,1
193-194	Glandes endocrines	310	125	435	8,4	3,5	5,9	8,1	3,5	5,9
204 à 208	Leucémies	353	480	833	9,5	13,3	11,4	8,2	15,0	11,0
200 à 203	Autres tissus hématopoïétiques et lymphatiques	887	1 033	1 920	23,9	28,6	26,2	21,3	30,9	25,4
195 à 199	Tous les sièges autres et non précisés	616	514	1 130	16,6	14,2	15,4	14,0	16,1	14,8
140 à 208 (moins 173)	Tous les sièges sauf la peau (autre que mélanome)	15 912	15 933	31 845	428,9	440,9	434,9	381,4	488,4	419,9
140 à 208	Tous les sièges	16 805	16 960	33 765	453,0	469,4	461,1	401,9	521,3	445,0

Source : Fichier des tumeurs du Québec.

Figure 1 Principaux sièges de cancer (CIM-9 140 à 208, excluant 173) selon le sexe, Québec, 1998

Femmes

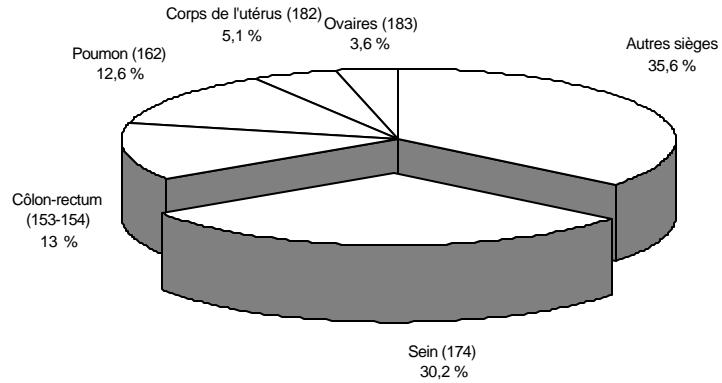

	Taux d'incidence par 100 000 personnes	
	Taux brut	Taux standardisé
Sein (174)	129,5	118,2
Poumon (162)	53,8	48,1
Côlon-rectum (153-154)	55,6	47,2
Corps de l'utérus (182)	21,9	19,6
Ovaires (183)	15,3	14,0

Hommes

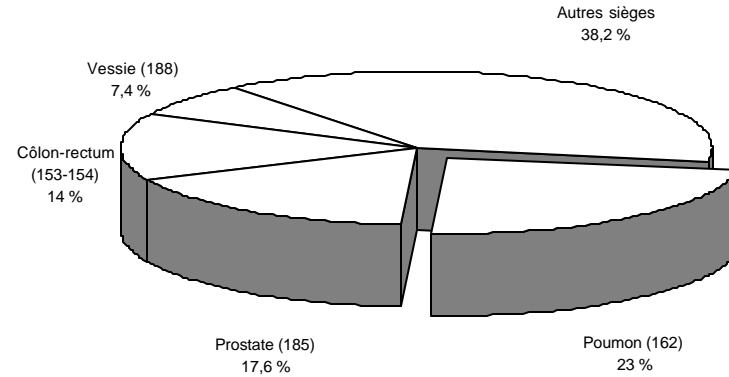

	Taux d'incidence par 100 000 personnes	
	Taux brut	Taux standardisé
Poumon (162)	101,6	112,4
Prostate (185)	77,6	87,9
Côlon-rectum (153-154)	60,5	67,3
Vessie (188)	32,7	36,7

Source : Fichier des tumeurs du Québec.

**Tableau 2 Sommaire des décès dus au cancer selon les principaux sièges
et le sexe, Québec, 1998**

Femmes

CIM-9	Siège	Nombre	Pourcentage	Taux brut	Taux standardisé
162	Poumon	1 709	22,8	46,1	40,5
174	Sein	1 316	17,6	35,5	30,3
153-154	Côlon-rectum	1 009	13,5	27,2	22,2
157	Pancréas	391	5,2	10,5	8,7
183	Ovaires	328	4,4	8,8	7,6
151	Estomac	233	3,1	6,3	5,0
204 à 208	Leucémies	205	2,7	5,5	4,5
	Autres	2 305	30,7	62,2	51,9
140 à 208	Tous les sièges	7 496	100,0	202,1	170,7

Hommes

CIM-9	Siège	Nombre	Pourcentage	Taux brut	Taux standardisé
162	Poumon	3 292	37,1	91,1	102,7
185	Prostate	761	8,6	21,1	27,0
153-154	Côlon-rectum	1 056	11,9	29,2	34,3
157	Pancréas	402	4,5	11,1	12,4
151	Estomac	350	3,9	9,7	11,1
204 à 208	Leucémies	283	3,2	7,8	8,8
	Autres	2 720	30,7	75,3	85,2
140 à 208	Tous les sièges	8 864	100,0	245,3	281,5

Source : Fichier des décès du Québec.

Figure 2 Répartition en pourcentage du nombre de décès selon la cause, Québec, de 1976 à 1998

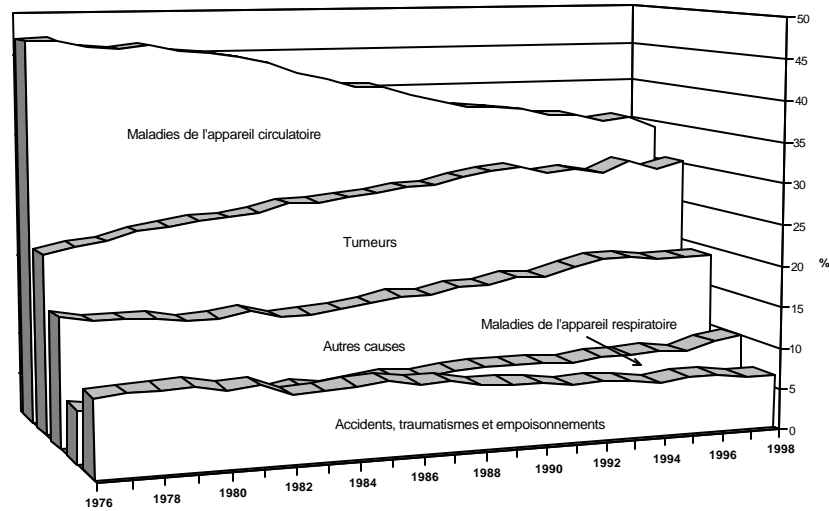

Source : Fichier des décès du Québec.

Figure 3 Taux brut de mortalité par 100 000 personnes selon les principales causes de décès et le sexe, Québec, 1998

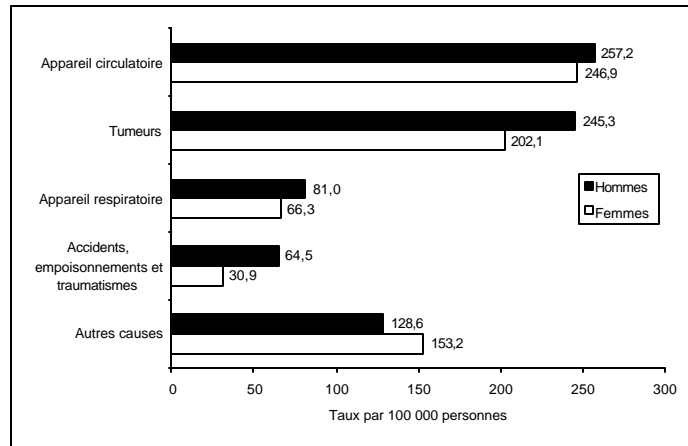

Source : Fichier des décès du Québec.

Figure 4 Variation du taux de mortalité par 100 000 personnes selon les principales causes de décès et le sexe, Québec, de 1976 à 1998

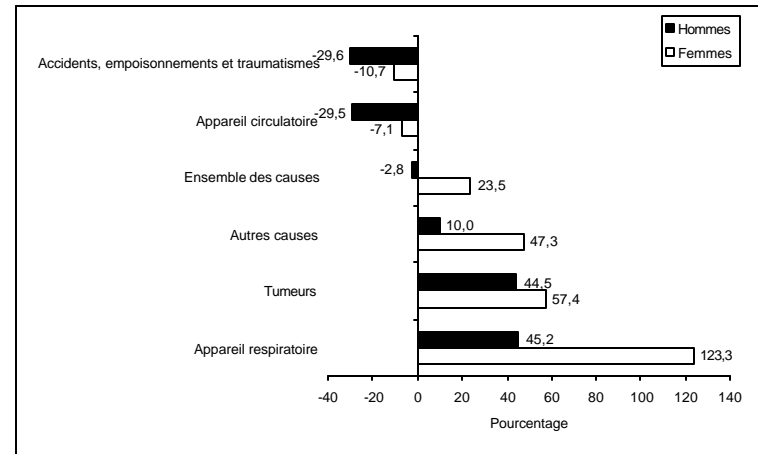

Source : Fichier des décès du Québec.

**Tableau 3 Incidence du cancer (CIM-9 140 à 208, excluant 173)
selon l'âge et le sexe, Québec, 1998**
— Taux spécifiques par 100 000 personnes

Groupe d'âge	Femmes		Hommes	
	Nombre	Taux	Nombre	Taux
0 à 1 an	16	42,7	9	22,7
1 an à 4 ans	31	18,0	45	25,1
5 à 9 ans	21	9,0	36	14,7
10 à 14 ans	24	11,0	32	14,0
15 à 19 ans	36	15,0	49	19,3
20 à 24 ans	59	24,6	71	28,3
25 à 29 ans	123	52,4	86	34,9
30 à 34 ans	237	84,4	143	48,7
35 à 39 ans	452	139,4	253	76,2
40 à 44 ans	744	236,3	338	106,3
45 à 49 ans	1 088	390,8	582	210,6
50 à 54 ans	1 469	596,2	1 054	435,7
55 à 59 ans	1 546	801,2	1 467	785,0
60 à 64 ans	1 696	1 060,3	1 980	1 335,0
65 à 69 ans	1 933	1 234,0	2 774	2 033,2
70 à 74 ans	2 087	1 506,0	2 671	2 523,5
75 à 79 ans	1 832	1 697,1	2 143	3 059,2
80 à 84 ans	1 368	1 909,0	1 332	3 530,1
85 ans et +	1 150	1 865,1	868	3 755,3
Total	15 912	428,9	15 933	440,9

Source : Fichier des tumeurs du Québec.

**Tableau 4 Mortalité par cancer (CIM-9 140 à 208)
selon l'âge et le sexe, Québec, 1998**
— Taux spécifiques par 100 000 personnes

Groupe d'âge	Femmes		Hommes	
	Nombre	Taux	Nombre	Taux
0 à 1 an	5	13,4	2	5,1
1 an à 4 ans	3	1,7	4	2,2
5 à 9 ans	6	2,6	4	1,6
10 à 14 ans	4	1,8	5	2,2
15 à 19 ans	9	3,7	8	3,2
20 à 24 ans	8	3,3	10	4,0
25 à 29 ans	11	4,7	21	8,5
30 à 34 ans	31	11,0	43	14,6
35 à 39 ans	93	28,7	59	17,8
40 à 44 ans	209	66,4	145	45,6
45 à 49 ans	347	124,6	267	96,6
50 à 54 ans	448	181,8	456	188,5
55 à 59 ans	519	269,0	697	373,0
60 à 64 ans	668	417,6	904	609,5
65 à 69 ans	883	563,7	1 487	1 089,9
70 à 74 ans	1 100	793,8	1 538	1 453,0
75 à 79 ans	1 121	1 038,4	1 392	1 987,2
80 à 84 ans	896	1 250,4	1 062	2 814,5
85 ans et +	1 135	1 840,7	760	3 288,1
Total	7 496	202,1	8 864	245,3

Source : Fichier des décès du Québec.

**Figure 5 Taux spécifiques d'incidence du cancer
(CIM-9 140 à 208, excluant 173)
selon l'âge et le sexe, Québec, 1998**

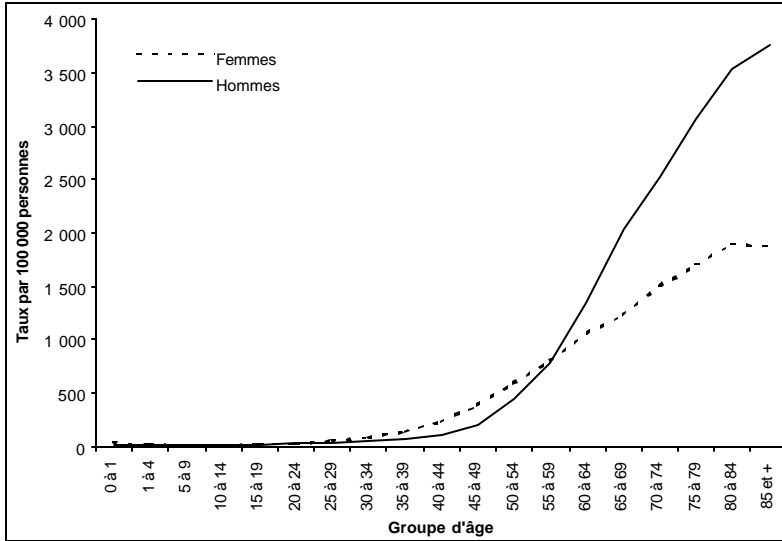

Source : Fichier des tumeurs du Québec.

**Figure 6 Taux spécifiques de mortalité par cancer
(CIM-9 140 à 208)
selon l'âge et le sexe, Québec, 1998**

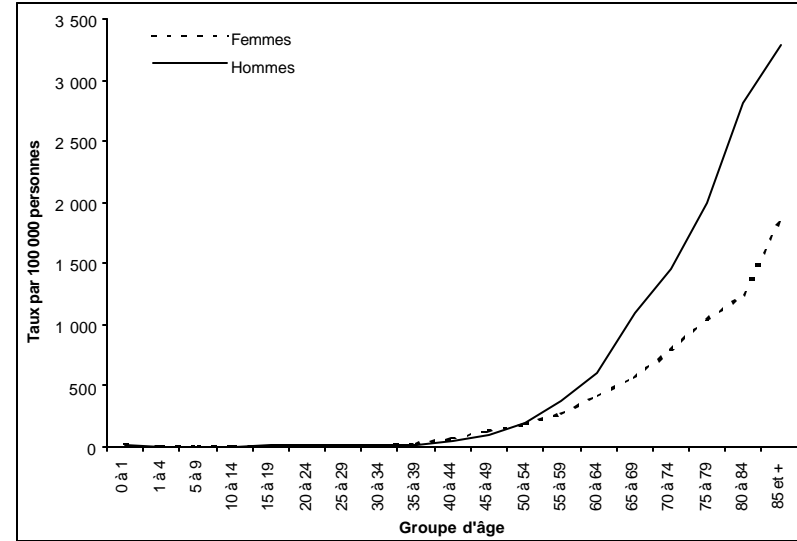

Source : Fichier des décès du Québec.

Tableau 5 Incidence du cancer (CIM-9 140 à 208, excluant 173) selon la région sociosanitaire de résidence, Québec, de 1992 à 1998
— Taux standardisés par 100 000 personnes

— 1992

Région sociosanitaire	Femmes		Hommes		Total	
	N	Taux	N	Taux	N	Taux
00- (Inconnue)	99		79		178	
01- Bas-Saint-Laurent	429	369,9	523	539,0	952	440,6
02- Saguenay—Lac-Saint-Jean	549	417,6	557	541,0	1 106	463,8
03- Québec	1 252	350,5	1 345	529,7	2 597	417,0
04- Mauricie et Centre-du-Québec	920	336,0	1 248	583,6	2 168	434,7
05- Estrie	509	332,3	636	527,7	1 145	410,2
06- Montréal-Centre	4 392	379,7	4 310	521,8	8 702	429,4
07- Outaouais*	429	335,6	531	526,6	960	414,3
08- Abitibi-Témiscamingue	255	396,8	366	643,8	621	509,0
09- Côte-Nord	161	421,1	220	660,9	381	532,8
10- Nord-du-Québec	15	225,3	27	532,2	42	381,3
11- Gaspésie—Îles-de-la-Madeleine	190	338,4	301	596,7	491	454,2
12- Chaudière-Appalaches	646	344,3	722	464,4	1 368	391,9
13- Laval	576	363,9	620	501,6	1 196	417,8
14- Lanaudière	588	386,3	645	508,7	1 233	436,3
15- Laurentides	657	361,1	814	534,1	1 471	434,5
16- Montérégie	2 035	348,8	2 435	546,5	4 470	426,2
17- Nunavik	6	362,8	6	351,1	12	343,7
18- Terres-Cries-de-la-Baie-James	5	162,8	12	560,8	17	331,8
Ensemble du Québec	13 713	365,2	15 397	536,0	29 110	431,0

— 1993

Région sociosanitaire	Femmes		Hommes		Total	
	N	Taux	N	Taux	N	Taux
00- (Inconnue)	204		126		330	
01- Bas-Saint-Laurent	443	382,6	528	535,1	971	441,6
02- Saguenay—Lac-Saint-Jean	532	391,9	691	660,6	1 223	498,8
03- Québec	1 350	368,1	1 413	545,7	2 763	434,1
04- Mauricie et Centre-du-Québec	952	343,8	1 152	531,9	2 104	417,9
05- Estrie	537	347,5	712	578,1	1 249	440,0
06- Montréal-Centre	4 306	373,1	4 432	531,8	8 738	429,1
07- Outaouais*	596	455,5	578	565,9	1 174	493,9
08- Abitibi-Témiscamingue	249	377,1	343	598,0	592	474,2
09- Côte-Nord	151	395,8	227	698,8	378	535,6
10- Nord-du-Québec	18	391,6	24	591,5	42	488,9
11- Gaspésie—Îles-de-la-Madeleine	222	386,4	282	547,3	504	454,1
12- Chaudière-Appalaches	630	323,2	783	497,2	1 413	395,2
13- Laval	571	347,1	697	548,8	1 268	425,1
14- Lanaudière	584	368,7	790	605,8	1 374	469,3
15- Laurentides	677	360,0	942	599,3	1 619	462,4
16- Montérégie	2 170	361,3	2 649	572,2	4 819	446,0
17- Nunavik	8	327,3	11	536,6	19	445,5
18- Terres-Cries-de-la-Baie-James	6	217,6	4	198,0	10	192,2
Ensemble du Québec	14 206	372,0	16 384	559,1	30 590	443,9

* Le sous-dénombrement découlant de l'intégration incomplète des cas pour les résidents de l'Outaouais traités en Ontario pour des cancers était de l'ordre de 30 % durant la période 1987-1989. Le sous-dénombrement variait selon le siège de cancer. Le nombre de personnes traitées en Ontario a diminué depuis le début des années 1990, mais la Direction de la santé publique de l'Outaouais estime que le sous-dénombrement des nouveaux cas de cancer en Outaouais serait encore d'au moins 20 % actuellement.

Source : Fichier des tumeurs du Québec.

**Tableau 5 Incidence du cancer (CIM-9 140 à 208, excluant 173) selon la région sociosanitaire de résidence, Québec, de 1992 à 1998
— Taux standardisés par 100 000 personnes (suite)**

— 1994

Région sociosanitaire	Femmes			Hommes		Total	
	N	Taux	Ind.	N	Taux	N	Taux
00- (Inconnue)	47			57		104	
01- Bas-Saint-Laurent	436	363,2		527	526,7	963	428,7
02- Saguenay—Lac-Saint-Jean	538	387,8		728	663,5	1 266	500,3
03- Québec	1 328	356,8		1 445	553,6	2 773	427,7
04- Mauricie et Centre-du-Québec	970	343,9		1 231	559,6	2 201	427,9
05- Estrie	574	366,4		678	540,2	1 252	433,7
06- Montréal-Centre	4 488	386,7		4 486	534,4	8 974	439,2
07- Outaouais*	540	399,4		566	534,5	1 106	450,1
08- Abitibi-Témiscamingue	263	393,3		374	643,4	637	505,3
09- Côte-Nord	166	406,0		222	671,6	388	522,7
10- Nord-du-Québec	15	211,5		40	806,3	55	522,3
11- Gaspésie—Îles-de-la-Madeleine	220	384,2		309	592,6	529	476,4
12- Chaudière-Appalaches	674	342,0		834	523,6	1 508	413,7
13- Laval	585	341,8		692	516,7	1 277	409,9
14- Lanaudière	601	369,2	1	785	575,9	1 387	458,0
15- Laurentides	767	395,3		986	599,6	1 753	484,3
16- Montérégie	2 294	372,4		2 620	554,9	4 914	442,0
17- Nunavik	11	540,0		6	438,4	17	501,7
18- Terres-Cries-de-la-Baie-James	8	306,9		14	492,8	22	387,9
Ensemble du Québec	14 525	374,1	1	16 600	555,4	31 126	443,7

— 1995

Région sociosanitaire	Femmes		Hommes		Total	
	N	Taux	N	Taux	N	Taux
00- (Inconnue)	7		11		18	
01- Bas-Saint-Laurent	415	345,3	521	512,5	936	414,4
02- Saguenay—Lac-Saint-Jean	610	429,2	670	609,0	1 280	497,3
03- Québec	1 370	365,3	1 275	470,9	2 645	400,8
04- Mauricie et Centre-du-Québec	991	347,1	1 196	533,8	2 187	420,2
05- Estrie	585	365,9	712	560,2	1 297	440,5
06- Montréal-Centre	4 316	369,0	4 255	505,2	8 571	417,4
07- Outaouais*	513	372,7	651	580,4	1 164	460,5
08- Abitibi-Témiscamingue	253	368,9	310	520,9	563	435,6
09- Côte-Nord	157	376,0	241	685,0	398	514,9
10- Nord-du-Québec	13	345,8	23	476,3	36	409,5
11- Gaspésie—Îles-de-la-Madeleine	253	426,8	330	628,2	583	514,4
12- Chaudière-Appalaches	696	344,5	819	493,8	1 515	406,1
13- Laval	632	360,5	695	505,8	1 327	416,5
14- Lanaudière	609	358,1	736	505,7	1 345	420,5
15- Laurentides	795	393,8	979	593,3	1 774	474,6
16- Montérégie	2 311	365,6	2 492	508,6	4 803	420,4
17- Nunavik	6	433,3	3	220,0	9	294,9
18- Terres-Cries-de-la-Baie-James	14	554,6	9	366,2	23	459,0
Ensemble du Québec	14 546	367,9	15 928	521,9	30 474	426,5

* Le sous-dénombrement découlant de l'intégration incomplète des cas pour les résidents de l'Outaouais traités en Ontario pour des cancers était de l'ordre de 30 % durant la période 1987-1989. Le sous-dénombrement variait selon le siège de cancer. Le nombre de personnes traitées en Ontario a diminué depuis le début des années 1990, mais la Direction de la santé publique de l'Outaouais estime que le sous-dénombrement des nouveaux cas de cancer en Outaouais serait encore d'au moins 20 % actuellement.

Source : Fichier des tumeurs du Québec.

**Tableau 5 Incidence du cancer (CIM-9 140 à 208, excluant 173) selon la région sociosanitaire de résidence, Québec, de 1992 à 1998
— Taux standardisés par 100 000 personnes (suite)**

— 1996

Région sociosanitaire	Femmes		Ind.	Hommes		Total	
	N	Taux		N	Taux	N	Taux
00- (Inconnue)	160		1	125		286	
01- Bas-Saint-Laurent	461	377,2		495	479,7	956	415,2
02- Saguenay—Lac-Saint-Jean	556	383,5		685	593,2	1 241	465,9
03- Québec	1 365	352,3	1	319	481,7	2 684	397,4
04- Mauricie et Centre-du-Québec	932	323,8		1 147	502,4	2 079	392,8
05- Estrie	566	343,7		614	469,3	1 180	392,5
06- Montréal-Centre	4 260	361,9		4 089	481,0	8 349	404,3
07- Outaouais*	460	324,0		462	423,8	922	359,8
08- Abitibi-Témiscamingue	271	388,6		268	443,2	539	407,5
09- Côte-Nord	174	412,9		223	617,4	397	498,7
10- Nord-du-Québec	21	422,9		21	511,9	42	439,5
11- Gaspésie—Îles-de-la-Madeleine	208	357,1		287	542,7	495	436,4
12- Chaudière-Appalaches	698	338,1		792	474,5	1 490	390,9
13- Laval	644	356,7		664	472,6	1 308	399,7
14- Lanaudière	663	378,4		774	535,9	1 437	441,9
15- Laurentides	786	375,9		983	563,1	1 769	454,0
16- Montérégie	2 374	366,9		2 520	495,1	4 894	416,8
17- Nunavik	5	231,1		4	272,9	9	241,7
18- Terres-Cries-de-la-Baie-James	9	353,3		7	269,7	16	299,4
Ensemble du Québec	14 613	363,4	1	15 479	497,4	30 093	413,7

— 1997

Région sociosanitaire	Femmes		Hommes		Total	
	N	Taux	N	Taux	N	Taux
00- (Inconnue)	1		2		3	
01- Bas-Saint-Laurent	463	373,8	486	465,3	949	406,5
02- Saguenay—Lac-Saint-Jean	586	392,7	620	533,1	1 206	444,5
03- Québec	1 420	362,9	1 384	492,6	2 804	406,6
04- Mauricie et Centre-du-Québec	1 016	346,5	1 160	496,3	2 176	404,2
05- Estrie	564	340,5	621	463,2	1 185	389,0
06- Montréal-Centre	4 362	369,2	4 006	466,0	8 368	402,7
07- Outaouais*	470	323,0	545	467,1	1 015	382,5
08- Abitibi-Témiscamingue	247	346,7	317	512,7	564	418,4
09- Côte-Nord	176	406,1	200	489,5	376	444,7
10- Nord-du-Québec	16	438,7	25	487,0	41	487,9
11- Gaspésie—Îles-de-la-Madeleine	203	336,6	303	564,6	506	434,9
12- Chaudière-Appalaches	720	346,0	793	465,7	1 513	389,9
13- Laval	665	355,5	692	472,8	1 357	398,5
14- Lanaudière	624	345,7	733	482,9	1 357	401,6
15- Laurentides	816	375,6	878	489,6	1 694	418,9
16- Montérégie	2 363	355,1	2 505	478,8	4 868	402,8
17- Nunavik	8	448,3	8	698,4	16	596,5
18- Terres-Cries-de-la-Baie-James	9	273,5	10	383,9	19	358,1
Ensemble du Québec	14 729	359,4	15 288	479,8	30 017	404,2

* Le sous-dénombrement découlant de l'intégration incomplète des cas pour les résidents de l'Outaouais traités en Ontario pour des cancers était de l'ordre de 30 % durant la période 1987-1989. Le sous-dénombrement variait selon le siège de cancer. Le nombre de personnes traitées en Ontario a diminué depuis le début des années 1990, mais la Direction de la santé publique de l'Outaouais estime que le sous-dénombrement des nouveaux cas de cancer en Outaouais serait encore d'au moins 20 % actuellement.

Source : Fichier des tumeurs du Québec.

Tableau 5 Incidence du cancer (CIM-9 140 à 208, excluant 173) selon la région sociosanitaire de résidence, Québec, de 1992 à 1998 — Taux standardisés par 100 000 personnes (suite)

— 1998

Région sociosanitaire	Femmes		Hommes		Total	
	N	Taux	N	Taux	N	Taux
00- (Inconnue)	5		8		13	
01- Bas-Saint-Laurent	507	409,3	501	473,1	1 008	429,4
02- Saguenay—Lac-Saint-Jean	621	409,1	654	541,3	1 275	457,3
03- Québec	1 561	391,3	1 440	498,6	3 001	424,8
04- Mauricie et Centre-du-Québec	1 051	351,1	1 166	490,1	2 217	402,5
05- Estrie	616	363,6	674	498,3	1 290	413,1
06- Montréal-Centre	4 563	389,7	4 127	476,1	8 690	417,5
07- Outaouais*	494	329,0	568	472,6	1 062	385,9
08- Abitibi-Témiscamingue	265	364,1	295	468,9	560	408,1
09- Côte-Nord	192	435,6	244	579,5	436	505,3
10- Nord-du-Québec	21	401,9	24	465,5	45	426,7
11- Gaspésie—Îles-de-la-Madeleine	250	398,9	300	548,1	550	464,6
12- Chaudière-Appalaches	747	348,1	816	465,5	1 563	393,6
13- Laval	737	383,3	722	477,0	1 459	416,4
14- Lanaudière	713	378,5	850	538,6	1 563	444,0
15- Laurentides	941	419,8	976	516,5	1 917	459,2
16- Montérégie	2 615	383,6	2 554	475,1	5 169	416,7
17- Nunavik	5	346,3	3	219,9	8	286,6
18- Terres-Cries-de-la-Baie-James	8	272,9	11	527,0	19	390,0
Ensemble du Québec	15 912	381,4	15 933	488,4	31 845	419,9

* Le sous-dénombrement découlant de l'intégration incomplète des cas pour les résidents de l'Outaouais traités en Ontario pour des cancers était de l'ordre de 30 % durant la période 1987-1989. Le sous-dénombrement variait selon le siège de cancer. Le nombre de personnes traitées en Ontario a diminué depuis le début des années 1990, mais la Direction de la santé publique de l'Outaouais estime que le sous-dénombrement des nouveaux cas de cancer en Outaouais serait encore d'au moins 20 % actuellement.

Source : Fichier des tumeurs du Québec.

Figure 7 Incidence du cancer (CIM-9 140 à 208, excluant 173) selon la région sociosanitaire de résidence, Québec, 1998

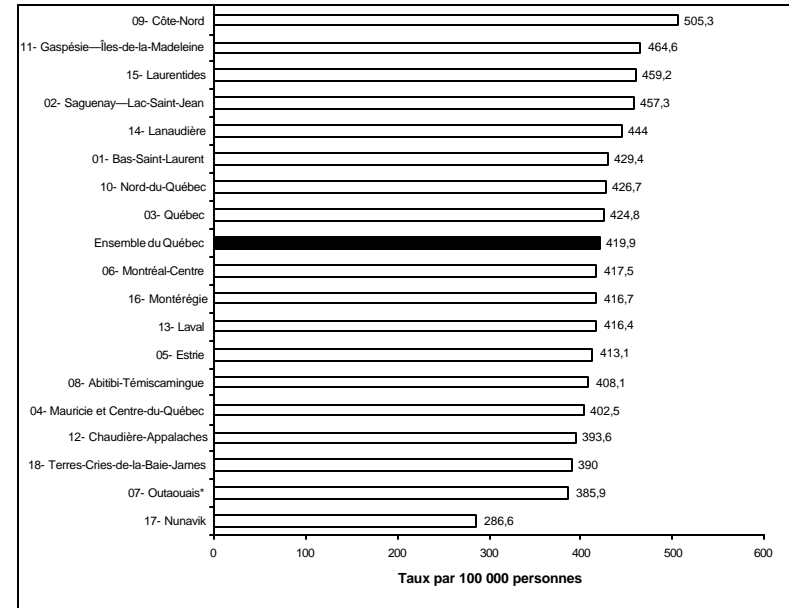

**Tableau 6 Mortalité due au cancer (CIM-9 140 à 208)
selon la région sociosanitaire de résidence, Québec,
nombre et taux moyens 1996-1998
— Taux standardisé par 100 000 personnes**

Région sociosanitaire	Femmes		Hommes		Total	
	N	Taux	N	Taux	N	Taux
01- Bas-Saint-Laurent	229	171,2	297	287,8	525	218,5
02- Saguenay—Lac-Saint-Jean	275	185,2	374	337,1	650	245,9
03- Québec	728	174,3	783	289,5	1 511	216,7
04- Mauricie et Centre-du-Québec	501	159,0	668	294,4	1 170	212,6
05- Estrie	272	152,6	355	271,9	627	200,5
06- Montréal-Centre	2 239	173,0	2 287	270,7	4 527	209,5
07- Outaouais*	249	173,6	306	277,1	555	216,1
08- Abitibi-Témiscamingue	122	174,7	170	284,2	292	224,5
09- Côte-Nord	74	185,2	130	363,4	205	267,7
10- Nord-du-Québec	7	180,2	15	403,6	22	293,2
11- Gaspésie—Îles-de-la-Madeleine	102	159,8	171	319,1	273	231,4
12- Chaudière-Appalaches	318	143,9	482	290,8	800	204,5
13- Laval	337	178,0	392	290,5	729	219,5
14- Lanaudière	331	185,9	450	321,8	780	242,0
15- Laurentides	386	180,0	502	295,9	888	228,5
16- Montérégie	1 138	169,1	1 363	275,1	2 501	211,8
17- Nunavik	4	313,5	5	356,3	9	335,0
18- Terres-Cries-de-la-Baie-James	5	200,9	5	233,4	10	224,7
Ensemble du Québec	7 319	170,5	8 755	285,5	16 074	215,8

Source : Fichier des décès du Québec.

* Le sous-dénombrement découlant de l'intégration incomplète des cas pour les résidents de l'Outaouais traités en Ontario pour des cancers était de l'ordre de 30 % durant la période 1987-1989. Le sous-dénombrement variait selon le siège de cancer. Le nombre de personnes traitées en Ontario a diminué depuis le début des années 1990, mais la Direction de la santé publique de l'Outaouais estime que le sous-dénombrement des nouveaux cas de cancer en Outaouais serait encore d'au moins 20 % actuellement.

**Figure 8 Mortalité due au cancer (CIM-9 140 à 208)
selon la région sociosanitaire de résidence, Québec,
taux moyen 1996-1998**

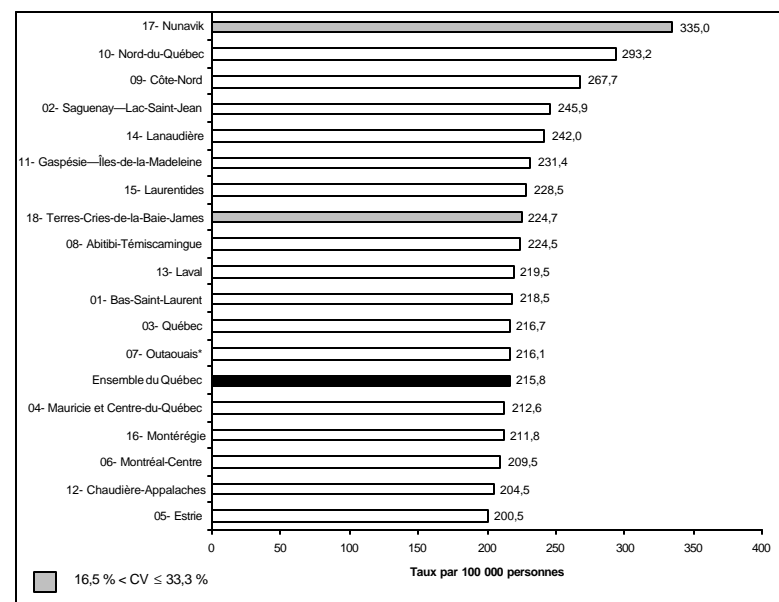

Source : Fichier des décès du Québec.

Tableau 7 Taux bruts d'incidence pour les principaux sièges de cancer, selon le sexe, Québec, de 1984 à 1998
— Taux par 100 000 personnes

Femmes

CIM-9	Siège	1984	1985	1986	1987	1988	1989	1990	1991	1992	1993	1994	1995	1996	1997	1998
174	Sein	87,9	88,6	88,6	91,9	95,8	97,1	96,1	100,5	106,9	108,9	111,5	113,5	115,0	117,5	129,5
162	Poumon	27,6	29,7	30,8	32,5	34,4	36,1	39,6	43,1	45,8	48,5	48,9	48,4	51,5	52,5	53,8
153	Côlon	32,8	33,9	36,3	36,5	33,2	32,4	35,7	33,7	38,0	37,8	37,6	37,0	34,6	35,1	38,5
182	Corps de l'utérus	21,3	18,7	19,0	19,2	18,6	18,9	19,5	18,7	19,6	19,7	21,5	20,8	18,0	19,5	21,9
183	Ovaires	15,0	13,4	13,2	12,8	12,1	12,8	13,9	15,3	13,3	16,7	16,3	17,0	16,4	15,3	15,3
154	Rectum	14,8	16,9	16,2	16,2	15,2	16,7	16,7	15,5	16,3	16,7	18,1	15,7	15,9	16,5	17,1
140 à 208	Tous les sièges	344,6	354,0	354,5	359,8	357,8	364,1	375,3	386,4	405,4	417,9	427,0	424,9	426,0	422,8	453,0

Hommes

CIM-9	Siège	1984	1985	1986	1987	1988	1989	1990	1991	1992	1993	1994	1995	1996	1997	1998
162	Poumon	95,9	90,3	97,8	98,5	99,5	99,0	99,7	101,3	101,6	109,2	105,9	100,9	98,2	97,7	101,6
185	Prostate	54,4	57,6	59,2	60,4	61,9	62,2	67,8	74,0	87,2	104,1	103,4	84,9	75,2	75,2	77,6
153	Côlon	28,3	29,2	29,6	30,2	31,9	30,2	31,2	33,5	34,7	33,4	35,2	34,4	34,3	34,5	36,8
188	Vessie	27,3	26,1	26,9	26,3	27,2	27,3	28,6	30,9	30,3	32,0	33,1	32,2	31,2	31,2	32,7
154	Rectum	19,8	21,5	22,0	21,7	21,1	20,8	21,8	22,6	22,8	23,0	22,9	24,1	24,6	22,1	23,7
151	Estomac	16,1	16,5	17,0	16,2	15,9	14,7	13,9	16,1	14,7	13,4	14,5	14,7	14,8	12,9	13,0
140 à 208	Tous les sièges	398,4	401,3	414,3	418,2	422,0	419,6	435,6	458,7	473,7	500,0	503,4	481,9	465,0	455,6	469,4

Source : Fichier des tumeurs du Québec.

Figure 9 Taux bruts d'incidence pour les principaux sièges de cancer, selon le sexe, Québec, de 1984 à 1998

Femmes

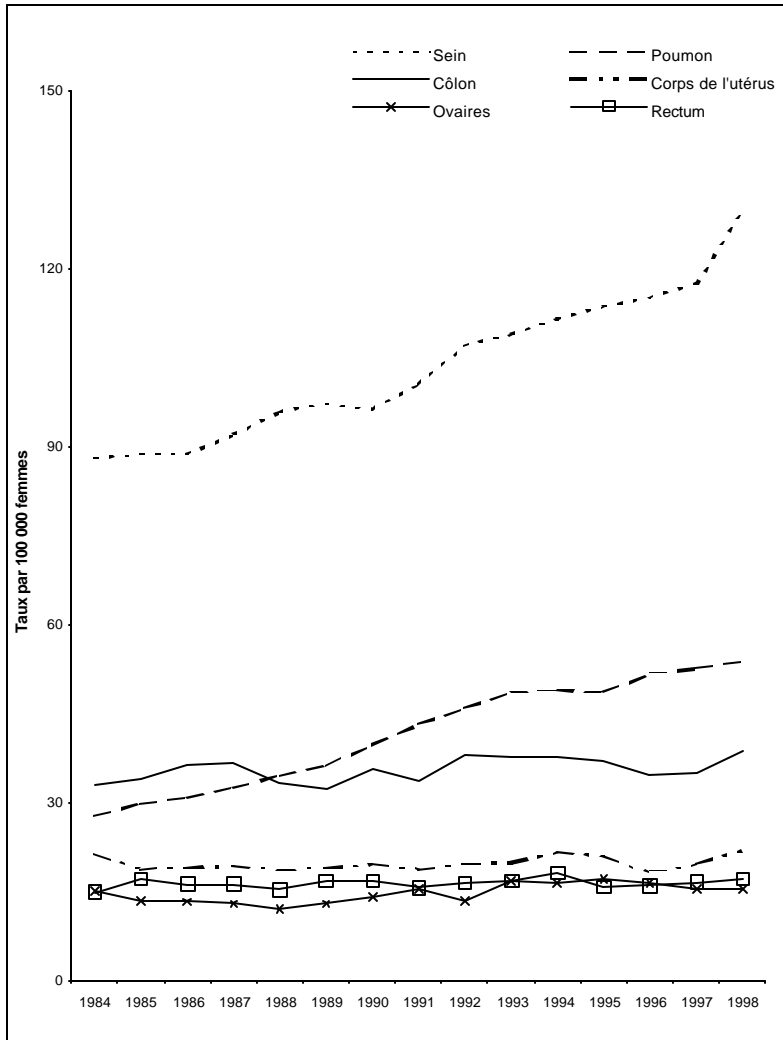

Hommes



Tableau 8 Taux standardisés d'incidence pour les principaux sièges de cancer, selon le sexe, Québec, de 1984 à 1998
— Taux par 100 000 personnes

Femmes

CIM-9	Siège	1984	1985	1986	1987	1988	1989	1990	1991	1992	1993	1994	1995	1996	1997	1998
174	Sein	98,2	97,2	95,5	97,5	100,3	100,0	97,9	100,3	105,8	106,5	107,7	107,9	108,0	108,8	118,2
162	Poumon	30,0	31,8	32,7	33,7	35,1	36,2	39,3	42,3	44,5	46,4	46,2	45,3	47,4	47,5	48,1
153	Côlon	36,0	36,1	37,9	37,4	33,2	31,9	34,5	31,8	35,2	34,6	33,9	32,8	30,3	29,9	32,4
182	Corps de l'utérus	22,9	19,9	19,9	19,8	18,9	19,2	19,5	18,3	19,0	18,9	20,4	19,4	16,6	17,8	19,6
183	Ovaires	16,4	14,5	13,8	13,4	12,6	13,1	14,0	15,1	13,1	16,2	15,7	16,2	15,4	14,1	14,0
154	Rectum	16,2	18,0	17,0	16,7	15,3	16,7	16,3	14,8	15,2	15,6	16,6	14,3	14,0	14,4	14,8
140 à 208	Tous les sièges	377,2	380,2	374,5	373,1	365,2	366,5	372,5	376,3	389,3	397,0	401,1	393,5	389,7	381,0	401,9

Hommes

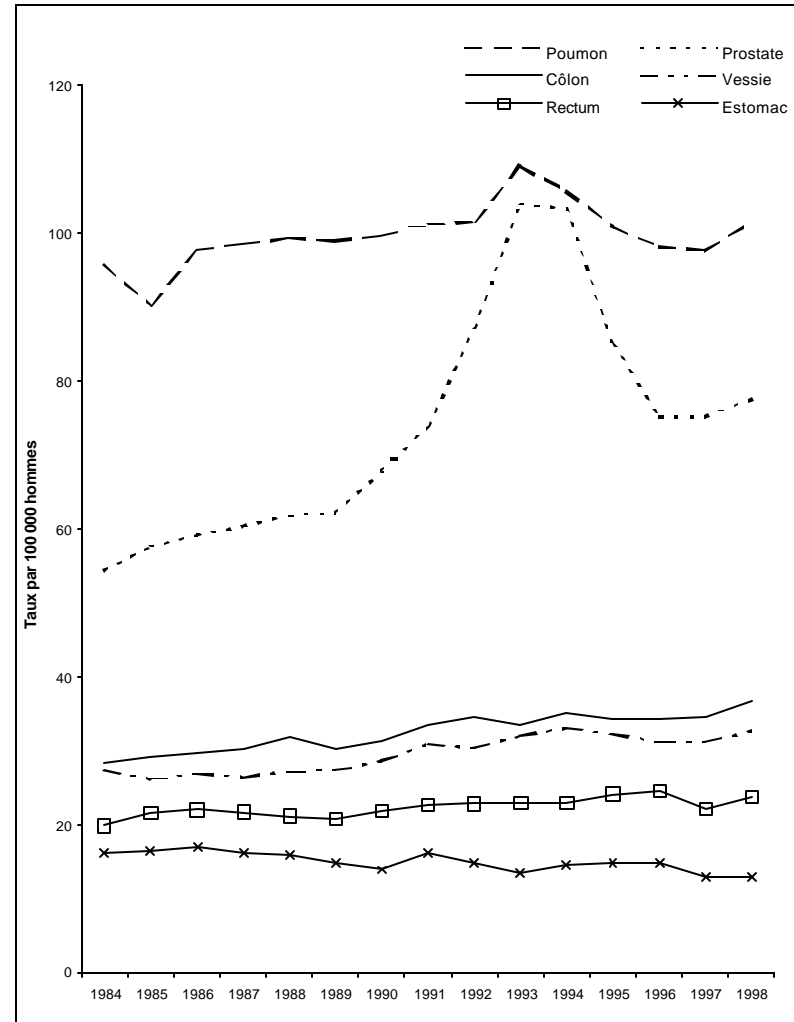
CIM-9	Siège	1984	1985	1986	1987	1988	1989	1990	1991	1992	1993	1994	1995	1996	1997	1998
162	Poumon	129,9	121,1	129,1	127,7	127,0	125,8	124,2	123,6	122,4	130,9	125,4	117,7	113,1	110,1	112,4
185	Prostate	85,7	89,1	89,3	89,1	88,5	88,2	92,5	97,2	111,5	129,6	126,1	103,4	89,6	87,7	87,9
153	Côlon	41,5	41,6	42,0	41,6	43,0	39,8	39,9	42,0	43,6	41,6	42,8	41,0	40,4	40,0	41,6
188	Vessie	40,1	37,7	37,0	35,6	37,0	36,7	37,3	38,8	37,5	39,1	40,4	38,5	36,8	36,0	36,7
154	Rectum	28,2	30,2	30,1	29,1	27,8	26,7	27,2	27,7	27,8	27,9	27,1	27,8	27,9	24,6	25,8
151	Estomac	23,5	24,1	24,0	22,8	21,6	19,8	18,6	20,6	18,7	16,7	18,1	17,7	17,4	15,0	14,7
140 à 208	Tous les sièges	559,6	556,5	564,7	558,9	554,8	544,3	551,5	567,6	579,2	603,9	599,8	564,9	537,5	516,1	521,3

Source : Fichier des tumeurs du Québec.

Figure 10 Taux standardisés d'incidence pour les principaux sièges de cancer, selon le sexe, Québec, de 1984 à 1998

Femmes

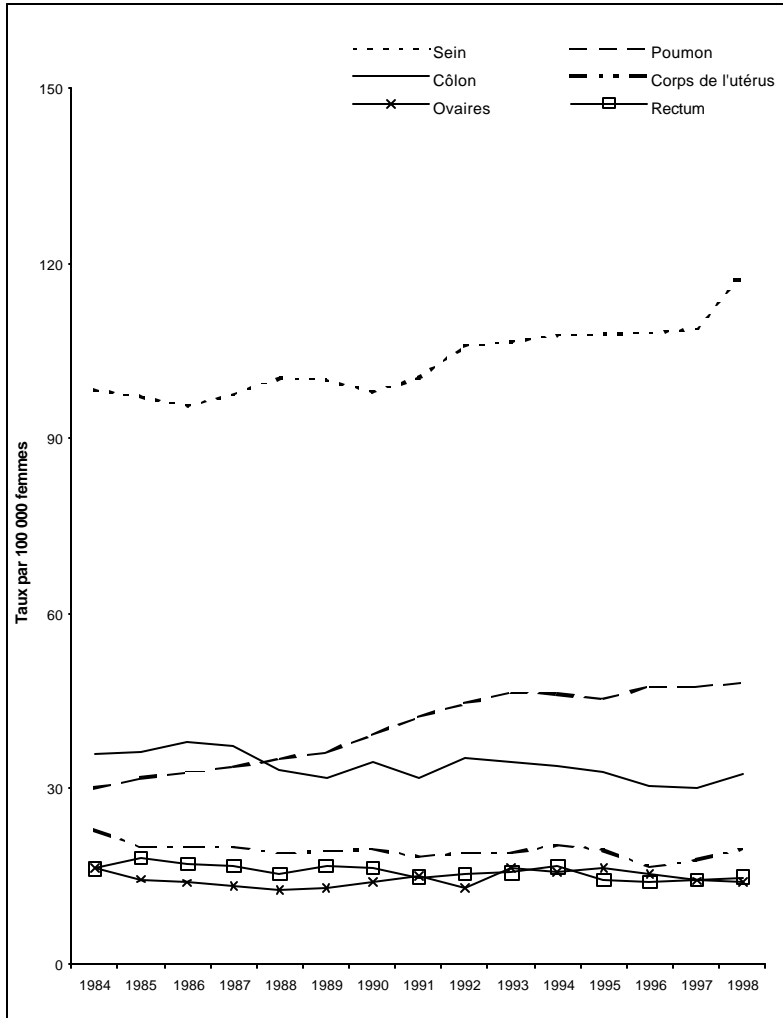

Hommes



Tableau 9 Taux bruts de mortalité pour les principaux sièges de cancer, selon le sexe, Québec, de 1984 à 1998
— Taux par 100 000 personnes

Femmes

CIM-9	Siège	1984	1985	1986	1987	1988	1989	1990	1991	1992	1993	1994	1995	1996	1997	1998
174	Sein	32,3	31,2	32,2	32,8	34,7	34,4	36,2	35,0	36,2	35,5	37,3	34,7	35,9	35,8	35,5
162	Poumon	20,6	22,4	23,7	26,0	28,1	28,4	29,8	33,3	33,9	37,6	37,4	38,4	42,6	43,0	46,1
153	Côlon	17,8	16,0	17,8	19,3	19,2	17,7	18,7	18,6	20,0	20,9	19,5	20,1	20,7	19,7	21,2
182	Corps de l'utérus	2,8	2,4	2,7	3,2	2,8	2,6	2,7	2,8	2,9	2,9	2,4	2,9	2,5	3,1	2,6
183	Ovaires	8,3	7,8	7,9	8,4	7,6	8,0	8,4	8,9	7,4	8,5	9,0	8,1	9,3	8,9	8,8
154	Rectum	5,1	5,0	5,8	5,3	4,9	4,9	5,3	4,9	5,3	5,1	5,4	5,3	5,2	5,1	6,0
140 à 208	Tous les sièges	152,9	153,9	162,5	166,7	170,4	166,3	175,2	180,7	184,5	186,9	188,9	188,6	195,7	195,9	202,1

Hommes

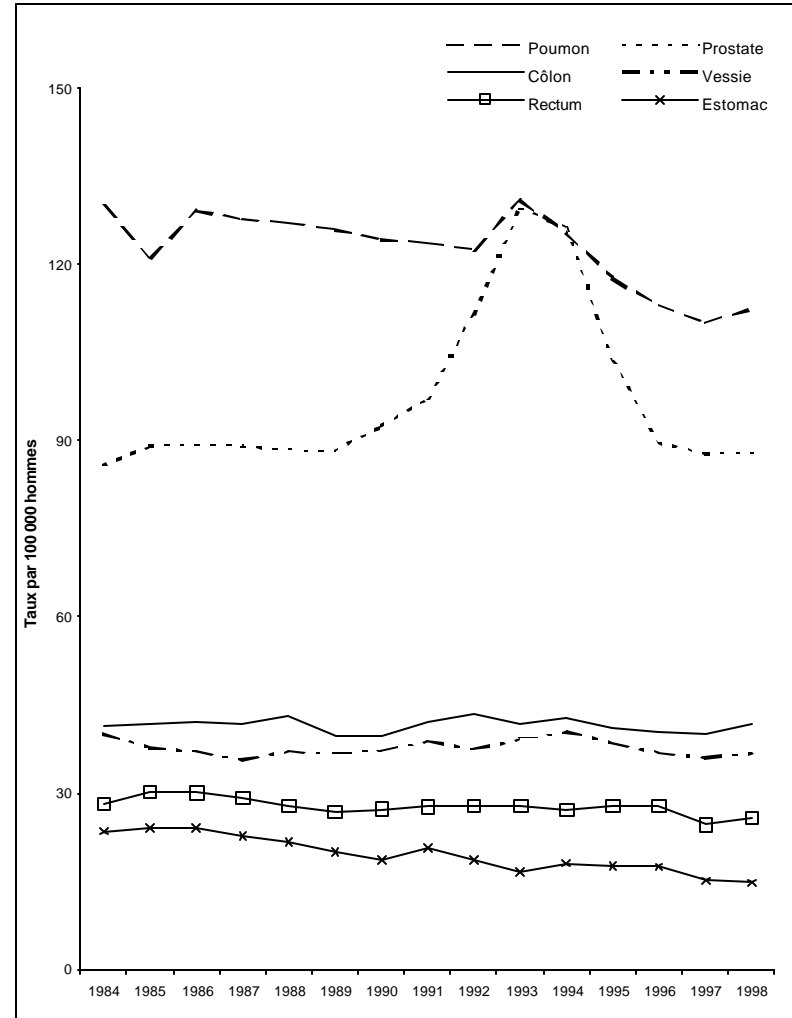
CIM-9	Siège	1984	1985	1986	1987	1988	1989	1990	1991	1992	1993	1994	1995	1996	1997	1998
162	Poumon	76,1	76,6	80,0	81,5	85,5	87,4	88,3	88,2	86,5	90,4	87,9	85,3	89,0	88,9	91,1
185	Prostate	17,3	18,7	20,3	19,6	20,7	20,4	21,7	23,5	21,9	22,7	22,2	23,7	21,3	21,4	21,1
153	Côlon	15,2	16,4	16,0	15,6	17,8	17,2	18,1	17,2	20,5	17,0	19,1	18,6	21,2	20,2	21,5
188	Vessie	6,4	5,7	5,9	6,0	6,3	6,3	5,8	6,4	5,9	6,2	6,6	6,4	7,2	6,5	6,9
154	Rectum	6,6	7,4	6,5	7,6	7,3	7,0	7,5	7,4	7,3	7,8	7,4	7,4	6,9	7,2	7,7
151	Estomac	11,6	11,1	12,1	12,2	11,1	12,0	10,1	10,6	11,1	9,8	10,4	10,4	11,3	10,7	9,7
140 à 208	Tous les sièges	207,0	212,4	218,6	222,2	226,9	230,8	232,6	238,5	234,5	237,4	235,9	235,4	243,2	240,8	245,3

Source : Fichier des décès du Québec.

Tableau 10 Taux standardisés de mortalité pour les principaux sièges de cancer, selon le sexe, Québec, de 1984 à 1998
— Taux par 100 000 personnes

Femmes

CIM-9	Siège	1984	1985	1986	1987	1988	1989	1990	1991	1992	1993	1994	1995	1996	1997	1998
174	Sein	35,9	33,9	34,2	34,2	35,5	34,5	36,0	34,1	34,6	33,3	34,8	31,6	32,2	31,4	30,3
162	Poumon	22,4	24,0	24,9	27,0	28,6	28,3	29,3	32,4	32,5	35,5	35,0	35,3	38,7	38,4	40,5
153	Côlon	19,7	17,1	18,6	19,7	19,0	17,2	17,8	17,3	18,2	18,7	17,1	17,3	17,6	16,2	17,2
182	Corps de l'utérus	3,0	2,5	2,8	3,2	2,7	2,6	2,6	2,6	2,7	2,6	2,1	2,5	2,2	2,5	2,2
183	Ovaires	8,9	8,4	8,4	8,6	7,6	7,9	8,3	8,7	7,0	8,0	8,4	7,4	8,3	7,9	7,6
154	Rectum	5,6	5,4	6,0	5,4	4,9	4,8	5,0	4,5	4,8	4,6	4,8	4,6	4,5	4,2	5,0
140 à 208	Tous les sièges	167,6	164,6	170,7	171,2	171,3	164,2	170,2	172,0	172,6	171,8	171,9	168,1	172,2	168,7	170,7

Hommes

CIM-9	Siège	1984	1985	1986	1987	1988	1989	1990	1991	1992	1993	1994	1995	1996	1997	1998
162	Poumon	105,0	104,6	107,6	107,5	111,4	113,0	112,4	109,4	105,9	110,1	105,4	101,4	104,3	101,7	102,7
185	Prostate	30,6	31,7	33,6	31,4	33,5	32,2	32,4	34,5	31,5	32,4	31,5	33,0	29,3	28,6	27,0
153	Côlon	23,3	24,6	23,1	22,7	25,4	23,9	23,9	22,3	26,5	21,7	24,4	22,9	26,0	24,3	25,3
188	Vessie	10,2	9,2	9,7	9,1	9,9	9,6	8,4	8,9	8,2	8,6	8,8	8,8	9,6	8,3	8,6
154	Rectum	10,0	11,1	9,5	10,6	10,0	9,7	9,9	9,5	9,4	10,0	9,1	9,0	8,3	8,6	9,0
151	Estomac	17,1	16,7	17,7	17,9	15,8	16,7	13,5	14,1	14,5	12,5	13,3	13,0	13,7	12,7	11,1
140 à 208	Tous les sièges	299,8	304,9	307,4	307,3	309,7	310,6	304,1	306,3	296,6	297,7	292,1	287,0	292,5	282,7	281,5

Source : Fichier des décès du Québec.

Figure 11 Taux bruts de mortalité pour les principaux sièges de cancer, selon le sexe, Québec, de 1984 à 1998

Femmes

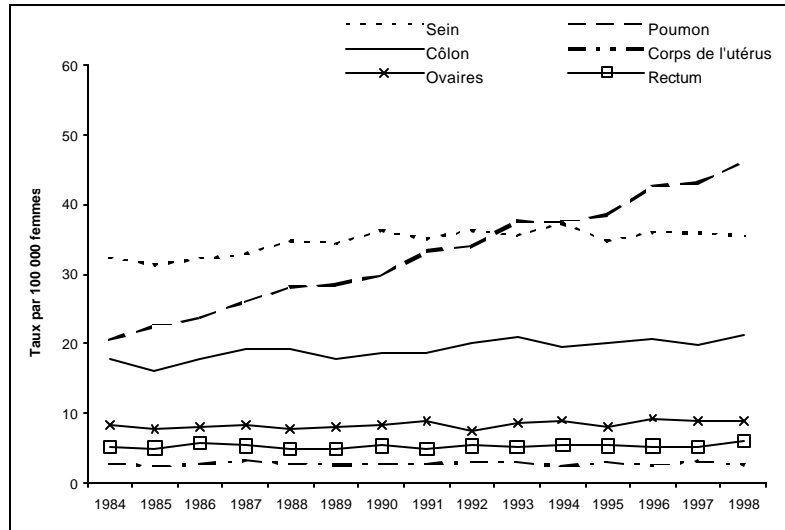

Source : Fichier des décès du Québec.

Hommes

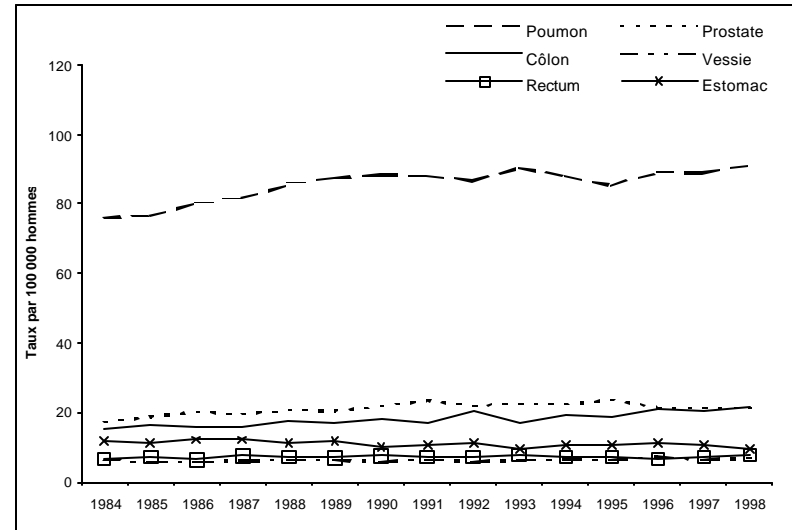
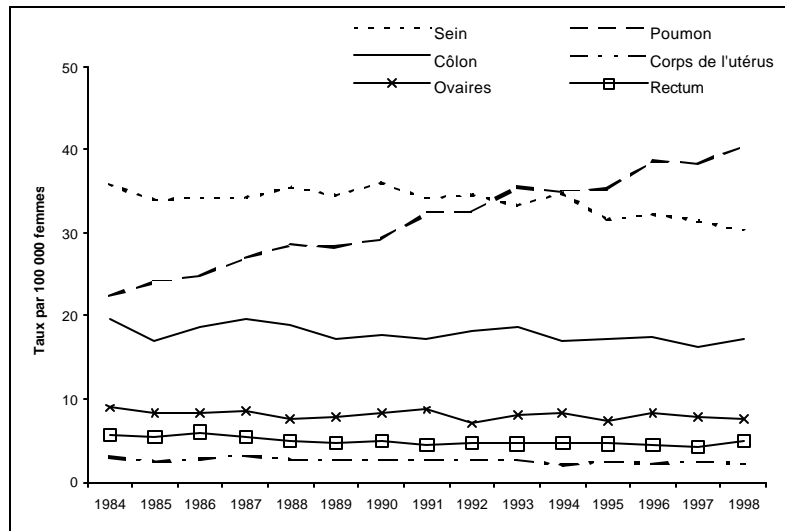

Figure 12 Taux standardisés de mortalité pour les principaux sièges de cancer, selon le sexe, Québec, de 1984 à 1998

Femmes



Source : Fichier des décès du Québec.

Hommes

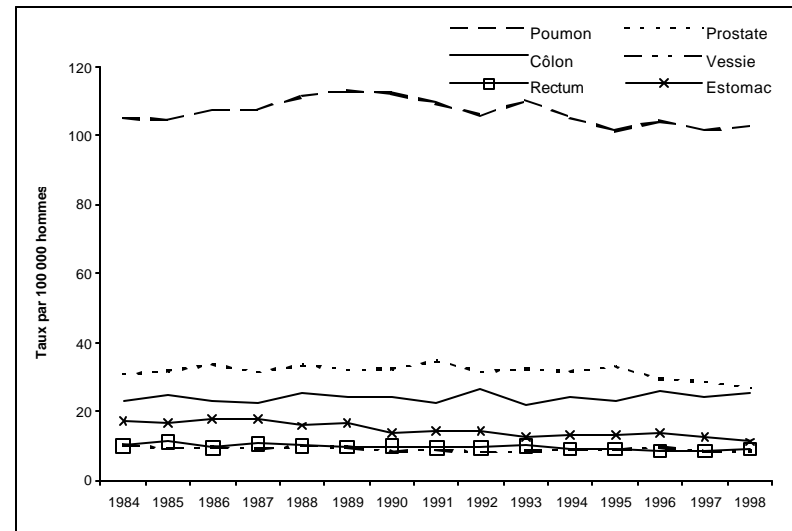

Source : Fichier des décès

PARTIE 3
TABLEAUX DÉTAILLÉS

Tableau 11

***Nouveaux cas de cancer déclarés selon le siège
(CIM-9 140 à 208),
le sexe et le groupe d'âge, Québec, de 1992 à 1998***



Tableau 11 Nouveaux cas de cancer déclarés selon le siège (CIM-9 140 à 208), le sexe et le groupe d'âge, Québec, de 1992 à 1998
— 1992

CIM-9	Siège	SEXE	GROUPE D'ÂGE																	TOTAL			
			<1	1-4	5-9	10-14	15-19	20-24	25-29	30-34	35-39	40-44	45-49	50-54	55-59	60-64	65-69	70-74	75-79		80-84	85+	
140	Lèvres	F													3	2		4	4	13			
		H							1	3	1	1	2	3	13	11	7	10	11	9	5	77	
		T							1	3	1	1	2	3	13	11	10	12	11	13	9	9	90
141	Langue	F							1		2	3		2	4	4	2	4	3	4	2	31	
		H						1	3	2	2	9	8	19	16	20	8	9	2	5		104	
		T						2	3	4	5	9	10	23	20	22	12	12	6	7		135	
142	Glandes salivaires principales	F						2		5	1	2	1	1		6	2	5	3	4	32		
		H								1	2	1	2	3	4	4	5	2	6	3	4	37	
		T						2	1	7	2	4	4	5	4	11	4	11	6	8		69	
143	Gencives	F									2	1	1			2	3	2			4	15	
		H									1		3	3	2	2	3	1	3			18	
		T									1	2	4	4	2	4	6	3	3		4		33
144	Plancher de la bouche	F												3	3	4	2	3	3			18	
		H							1	1	5	1	4	6	8	9	8	7					50
		T							1	1	5	1	4	9	11	13	10	10	3				68
145	Parties autres non précisées de la bouche	F				1		1	1		1				1	4	4	3	2	3		21	
		H						1	1	4	4	3	5	4	6	10	10	8	5	2	1		64
		T				1		2	2	4	5	3	5	4	7	14	14	11	7	5	1		85
146	Oropharynx	F							1	1		4	4	5	4	1	4	1				25	
		H								3	6	11	12	10	14	6	7	3	4			76	
		T							1	1	3	10	15	17	14	15	10	8	3	4		101	
147	Rhinopharynx	F		2				2		1		1		1	1		2	1				11	
		H						2		1	3	3	3	5	3	2	2		1			25	
		T		2				4		2	3	4	3	6	4	2	4	1	1				36
148	Hypopharynx	F										1		1	1	1	1	1	1	1	1	7	
		H							1			3	8	13	17	7	9	5	2	1		66	
		T							1			3	9	13	18	8	10	6	3	2		73	
149	Lèvres, pharynx, cavité buccale (siège autre, non précisé)	F								1		1		2	3	2	1	3	1	1		15	
		H							1	1	1	3	5	8	13	9	3	1	2				47
		T							1	2	1	4	5	10	16	11	4	4	3	1			62
150	Oesophage	F								1		1	2	6	10	9	12	9	16	11		77	
		H							1	2	2	5	11	13	27	32	29	18	11	10		161	
		T							1	3	2	6	13	19	37	41	41	27	27	21		238	
151	Estomac	F					1			4	5	2	14	10	19	22	51	52	54	60	48	342	
		H							1	2	10	11	22	28	48	54	76	83	84	61	36	516	
		T					1		1	6	15	13	36	67	76	76	127	135	138	121	84	858	
152	Intestin grêle	F							2		2	2	5	1	5	5	5	3	1	3		34	
		H							1	2		2	3	4	2	5	6	9	6	4	3	47	
		T							1	4		4	5	9	3	10	11	14	9	5	6		81
153	Côlon	F		1				1	2	8	14	33	54	48	89	129	188	235	215	190	164	1 371	
		H					1		2	4	12	24	33	63	94	162	211	236	165	136	74	1 217	
		T		1			1	1	4	12	26	57	87	111	183	291	399	471	380	326	238	2 588	

Tableau 11 Nouveaux cas de cancer déclarés selon le siège (CIM-9 140 à 208), le sexe et le groupe d'âge, Québec, de 1992 à 1998 (suite)
 — 1992 (suite)

CIM-9	Siège	SEXE	GROUPE D'ÂGE																	TOTAL		
			< 1	1-4	5-9	10-14	15-19	20-24	25-29	30-34	35-39	40-44	45-49	50-54	55-59	60-64	65-69	70-74	75-79		80-84	85 +
154	Jonction rectosigmoïdienne, rectum, anus	F								3	5	15	19	24	48	82	90	96	75	79	52	588
		H						1	1	3	6	24	46	46	100	114	130	124	101	65	39	800
		T						1	1	6	11	39	65	70	148	196	220	220	176	144	91	1 388
155	Foie	F						1			1	1	2	4	4	9	15	12	10	14	12	85
		H		1		2	1	3	1	1		2	7	7	12	17	36	31	22	16	6	165
		T		1		2	1	4	1	1	1	3	9	11	16	26	51	43	32	30	18	250
156	Vésicule biliaire	F		1						1	2	3	6	4	9	18	19	21	31	22	15	152
		H						1		1	1	4	2	4	9	25	15	17	11	4	94	
		T		1				1	1	3	4	10	6	13	27	44	36	48	33	19	246	
157	Pancréas	F						1		1	4	9	7	15	16	40	53	67	59	47	47	366
		H						1	1	1	4	7	18	29	39	57	52	69	50	31	18	377
		T						2	1	2	8	16	25	44	55	97	105	136	109	78	65	743
158	Tissu rétropéritonéal et péritoine	F	3	1					2		1	2	2	1	3	5	4	5	2	5	2	38
		H									1		2	1	4	6	3	1	2	1	1	22
		T	3	1					2		2	2	4	2	7	11	7	6	4	6	3	60
159	Appareil digestif, péritoine (siège autre, non précisé)	F												1	1	3	1	13	5	10	19	53
		H						1	1		1				3	6	10	4	6	10	2	44
		T						1	1		1			1	4	9	11	17	11	20	21	97
160	Fosses nasales, oreille moyenne, sinus annexes	F				1				1	1	3	2		2	4		1	3	1	1	20
		H									5	1	3	2	4	3	7	1	4		2	32
		T				1				1	6	4	5	2	6	7	7	2	7	1	3	52
161	Larynx	F									3	6	2	9	10	12	8	12	5	3	4	74
		H								1	4	6	29	37	72	69	63	49	39	18	9	396
		T								1	7	12	31	46	82	81	71	61	44	21	13	470
162	Trachée, bronches, poumons	F						1	2	18	28	55	102	150	191	230	277	249	180	95	74	1 652
		H							3	18	22	53	117	210	371	600	686	615	488	272	105	3 560
		T						1	5	36	50	108	219	360	562	830	963	864	668	367	179	5 212
163	Plèvre	F									1	1	1	1	4	2	1	3	1	2	17	
		H									1	1	5	6	13	6	12	8	3	3	58	
		T									2	2	6	7	17	8	13	11	4	5	75	
164	Thymus, coeur, médiastin	F		1	2									1	1	2	1				8	
		H	2					1	2	2	1				2	1	2	3	3		19	
		T	2	1	2			1	2	2	1			1	2	2	4	3	4		27	
165	Appareil respiratoire et organes thoraciques (siège autre, non précisé)	F										1							1		2	
		H									1		1			1		3	1		7	
		T									1		1			1		4	1		9	
170	Os et cartilage articulaire	F			2	7	5	4	1	3	1	2	3	2	1	4	5	1	5		2	48
		H		1		4	4	2	3	1			3	5	4	3	6	1			1	38
		T		1	2	11	9	6	4	4	1	2	6	7	5	7	11	2	5		3	86
171	Tissu conjonctif et autres tissus mous	F	1	2	1	1	3	9	6	4	10	3	7	3	3	5	7	6	6	4	7	88
		H		2	3	1	5	2	3	6	6	3	11	4	9	11	10	13	7	3	5	104
		T	1	4	4	2	8	11	9	10	16	6	18	7	12	16	17	19	13	7	12	192

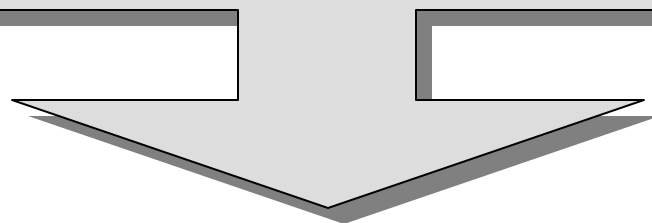
Tableau 11 Nouveaux cas de cancer déclarés selon le siège (CIM-9 140 à 208), le sexe et le groupe d'âge, Québec, de 1992 à 1998 (suite)
— 1992 (suite)

CIM-9	Siège	SEXE	GROUPE D'ÂGE																		TOTAL		
			<1	1-4	5-9	10-14	15-19	20-24	25-29	30-34	35-39	40-44	45-49	50-54	55-59	60-64	65-69	70-74	75-79	80-84		85 +	
172	Mélanome de la peau	F				1	1	7	6	12	25	18	15	11	10	28	17	16	10	15	2	194	
		H				1	1	6	8	14	12	19	22	17	17	22	20	19	9	5	192		
		T				1	2	8	12	20	39	30	34	33	27	45	39	36	29	24	7	386	
173	Peau (autre que mélanome)	F		1				4	6	22	29	37	59	48	49	90	105	137	127	100	107	921	
		H	1			1		5	14	40	45	39	75	70	84	146	138	136	168	134	108	1 204	
		T	1	1		1		9	20	62	74	76	134	118	133	236	243	273	295	234	215	2 125	
174	Sein chez la femme	F						1	16	73	172	313	413	375	371	473	461	454	329	247	162	3 860	
175	Sein chez l'homme	H										2	1	1	3	4	6	4	4	1	2	28	
179	Partie non précisée de l'utérus	F								2	1	2		2	5	2	3	4	8	6	5	40	
180	Col de l'utérus	F						7	14	40	46	29	32	29	24	23	23	16	18	13	6	320	
181	Placenta	F							1	2												3	
182	Corps de l'utérus	F							1	2	8	27	34	59	80	109	125	115	84	42	21	707	
183	Autres annexes de l'utérus et ovaires	F				4	3	4	7	14	19	27	45	43	55	58	56	56	42	26	20	479	
184	Organes génitaux de la femme (siège autre, non précisé)	F		1					3	3	2	5	6	5	1	8	13	7	15	13	12	94	
185	Prostate	H										2	4	9	59	168	410	630	674	558	345	197	3 056
186	Testicules	H					5	22	24	32	21	12	5	3	3	3	3	1	2			136	
187	Verge et autres organes génitaux masculins	H					1						2	2	2	2	3	4	2	4	1	3	26

Tableau 11 Nouveaux cas de cancer déclarés selon le siège (CIM-9 140 à 208), le sexe et le groupe d'âge, Québec, de 1992 à 1998 (suite)
— 1992 (suite)

CIM-9	Siège	SEXE	GROUPE D'ÂGE																		TOTAL		
			< 1	1-4	5-9	10-14	15-19	20-24	25-29	30-34	35-39	40-44	45-49	50-54	55-59	60-64	65-69	70-74	75-79	80-84		85 +	
188	Vessie	F								3	7	9	10	15	30	36	43	62	66	35	45	361	
		H	1					2	4	11	16	20	34	59	77	160	178	172	178	89	60	1 061	
		T	1					2	4	14	23	29	44	74	107	196	221	234	244	124	105	1 422	
189	Reins et autres organes urinaires (siège autre, non précisé)	F		8	2	1	1	2	1	3	5	8	20	15	27	38	41	41	47	35	23	318	
		H	1	2				1		8	9	20	36	39	49	60	79	68	54	37	18	481	
		T	1	10	2	1	1	3	1	11	14	28	56	54	76	98	120	109	101	72	41	799	
190	Oeil	F	3	1		1			1	1	3	1	1		1	4	6	3	3		4	33	
		H	1	4				1		2	1	8	3	2	2	5	3	2	1			35	
		T	4	5		1			2	1	5	2	9	3	3	6	11	6	5	1	4	68	
191	Encéphale	F		8	2	4	3	6	9	11	7	9	15	13	14	25	17	27	19	16	5	210	
		H	2	7	7	6	15	6	9	16	21	18	19	15	18	23	25	23	15	7	8	260	
		T	2	15	9	10	18	12	18	27	28	27	34	28	32	48	42	50	34	23	13	470	
192	Système nerveux (siège autre, non précisé)	F	1		1	1		1	2	1	1	3	1	2	1	1	1	2	1	1	2	23	
		H		1							4	2	3		1			2	2			15	
		T	1	1	1	1		1	2	1	5	5	4	2	2	1	1	4	3	1	2	38	
193	Corps thyroïde	F				2	4	13	14	26	26	25	12	13	14	13	13	13	16	6	8	218	
		H					3	2	3	4	3	5	7	7	6	3	6	6	1		1	57	
		T				2	7	15	17	30	29	30	19	20	20	16	19	19	17	6	9	275	
194	Autres glandes endocrines et structures apparentées	F	7	2	2	1				2	1	1		3	1	2	1	4	1			28	
		H	4	3		3	1		1	2		1	1	1	2	3	3	2				1	28
		T	11	5	2	4	1		1	4	1	2	1	4	3	5	4	6	1			1	56
195	Siège autre, mal défini	F	2	1						1	2	1	1	2	5	1	4	11	5	7	13	56	
		H	2	1				1	1			1	1	1	4	4	9	2	5	4	14	50	
		T	4	2				1	1	1	2	2	2	3	9	5	13	13	10	11	27	106	
196	Tumeur maligne des ganglions lymphatiques, secondaire ou sans précision	F										2	2		3	2		2	3			14	
		H								1	1	1	4	1	7	4	3	1	1			24	
		T								1	1	3	6	1	10	6	3	3	4			38	
197	Tumeur maligne secondaire des appareils respiratoire et digestif	F								1		4	3	1	7	7	10	10	8	10		61	
		H						1			1	3	2		5	4	9	14	5		44		
		T						1		1	1	7	5	1	12	11	19	24	13	10	105		
198	Tumeur maligne secondaire d'autres sièges précisés	F								2		1		1		3	3	7	4	2		23	
		H										1		1	3	6	6	4	5	3	5	34	
		T								2	1	1	1	4	6	9	7	12	7	7	57		
199	Tumeur maligne de siège non précisé	F		1				1		3	2	10	10	13	20	41	46	52	40	44		283	
		H						1	5	6	7	4	18	19	37	38	59	36	19	27	276		
		T		1				2	5	9	9	14	28	32	57	79	105	88	59	71	559		
200	Lymphosarcome et réticulosarcome	F			1		2	1	1	3	7	2	12	10	15	29	12	22	19	16		152	
		H		1	5	3	3	1	10	4	19	10	11	9	20	19	24	23	10	8	6	186	
		T		1	6	3	3	3	11	5	22	17	13	21	30	34	53	35	32	27	22	338	
201	Maladie de Hodgkin	F		1	2	2	12	15	8	15	13	5	9	6	4	4	5	3	2	1	3	110	
		H			5	3	10	13	7	11	11	6	10	7	5	6	9	7	3	1		114	
		T		1	7	5	22	28	15	26	24	11	19	13	9	10	14	10	5	2	3	224	

Tableau 11 Nouveaux cas de cancer déclarés selon le siège (CIM-9 140 à 208), le sexe et le groupe d'âge, Québec, de 1992 à 1998 (suite)
— 1992 (suite)

CIM-9	Siège	SEXE	GROUPE D'ÂGE																	TOTAL			
			< 1	1-4	5-9	10-14	15-19	20-24	25-29	30-34	35-39	40-44	45-49	50-54	55-59	60-64	65-69	70-74	75-79		80-84	85 +	
202	Autres tumeurs malignes des tissus lymphoïde et histiocytaire	F	1	1		1	1	3	5	8	10	10	15	34	31	37	43	42	63	40	30	375	
		H			1	3	3	3	3	21	26	40	40	46	35	50	37	50	28	27	18	431	
		T	1	1	1	4	4	6	8	29	36	50	55	80	66	87	80	92	91	67	48	806	
203	Myélome multiple et tumeurs immuno-prolifératives	F								1	2	2	1		10	20	27	32	30	27	14	166	
		H				1				3	3	3	7	13	17	27	27	39	28	19	5	192	
		T				1				4	5	5	8	13	27	47	54	71	58	46	19	358	
204	Leucémie lymphoïde	F		13	8	3	2	1	2	2			3	2	12	6	16	30	26	28	28	184	
		H	1	19	7	6		1	5	1	2			5	10	13	37	28	25	33	29	17	239
		T	1	32	15	9	2	2	7	3	4			8	12	25	43	44	55	59	57	45	423
205	Leucémie myéloïde	F	2	1		1	3	2	1	6	3	3	8	6	11	13	16	9	13	5	16	119	
		H	1	1	1	2	4	3	3	3	8	5	7	5	9	12	19	23	16	10	5	137	
		T	3	2	1	3	7	5	4	9	11	8	15	11	20	25	35	32	29	15	21	256	
206	Leucémie monocytaire	F					1				1		1	1	1	1	1	1	1	1	2	11	
		H										1		1	1		2	1				7	
		T					1				1	1	1	2	2	1	3	2	1	2	1	18	
207	Autres leucémies précisées	F		1					1	1			1		1	1	1			3	1	11	
		H						1					1			1	3	3		2	2	13	
		T		1				1	1	1			2		1	2	4	3		5	3	24	
208	Leucémie à cellules non précisées	F					1			2	1	1	1	2	3	2	4	12	13	11	4	57	
		H		1			1	3	1				4	3	5	7	6	7	4	8	4	54	
		T		1			2	3	1	2	1	1	5	5	8	9	10	19	17	19	8	111	
140 à 208	Tous les sièges sauf la peau (autre que mélanome) - 173	F	20	47	23	32	41	82	113	278	453	649	898	954	1 159	1 553	1 780	1 843	1 593	1 220	975	13 713	
		H	15	44	29	34	58	71	105	186	255	333	576	838	1 356	2 157	2 624	2 586	2 097	1 296	737	15 397	
		T	35	91	52	66	99	153	218	464	708	982	1 474	1 792	2 515	3 710	4 404	4 429	3 690	2 516	1 712	29 110	
140 à 208	Tous les sièges	F	20	48	23	32	41	86	119	300	482	686	957	1 002	1 208	1 643	1 885	1 980	1 720	1 320	1 082	14 634	
		H	16	44	29	35	58	76	119	226	300	372	651	908	1 440	2 303	2 762	2 722	2 265	1 430	845	16 601	
		T	36	92	52	67	99	162	238	526	782	1 058	1 608	1 910	2 648	3 946	4 647	4 702	3 985	2 750	1 927	31 235	

Source : Fichier des tumeurs du Québec.

Tableau 11 Nouveaux cas de cancer déclarés selon le siège (CIM-9 140 à 208), le sexe et le groupe d'âge, Québec, de 1992 à 1998 (suite)
— 1993

CIM-9	SIÈGE	SEXE	GROUPE D'ÂGE																	TOTAL		
			<1	1-4	5-9	10-14	15-19	20-24	25-29	30-34	35-39	40-44	45-49	50-54	55-59	60-64	65-69	70-74	75-79		80-84	85+
140	Lèvres	F									1				1	2	3	1	1	2	3	14
		H									1	1	4	6	4	13	12	10	12	9	8	80
		T									2	1	4	6	5	15	15	11	13	11	11	94
141	Langue	F								2	2	4	3	1	7	4	9	1	3	3	3	42
		H								4	3	4	11	19	16	17	19	13	10	4	3	123
		T							6	5	8	14	20	23	21	28	14	13	7	6	165	
142	Glandes salivaires principales	F							1	4		1	2	4	3	4	2	3	2	2	2	30
		H				1		1			2	2	5		8	8	4	7	5	4	4	47
		T			1			2	4		3	4	9	3	12	10	7	9	7	6	77	
143	Gencives	F			1			1					1			2		1		1		7
		H							1	1	1			1	4	4	2	1	2			17
		T			1			1		1	1	1	1		1	6	4	3	1	3		24
144	Plancher de la bouche	F										1	1	3	6	3	1	2				17
		H										2	7	5	9	12	10	3	3	3		54
		T										2	8	6	12	18	13	4	5	3		71
145	Parties autres non précisées de la bouche	F					1		1		1	1	1	2	2	6	1	2	1	1		20
		H				1		1	2	2	5	1	1	4	10	4	6	3	3			43
		T			1	1		1	3	2	6	2	2	6	12	10	7	5	4	1		63
146	Oropharynx	F									3	3	3	4		5	5					23
		H								1	8	3	12	9	12	2	10	2	1	3		63
		T								1	11	6	15	13	12	7	15	2	1	3		86
147	Rhinopharynx	F						1		1	1		2	1						1		7
		H							1	1	3	2	5	4	2	8	3			1		30
		T						1	1	2	4	2	7	5	2	8	3			2		37
148	Hypopharynx	F									1	1	1	3	1	3			2	1		13
		H									2	9	9	10	10	5	2	2				49
		T									3	10	10	13	11	8	2	4	1			62
149	Lèvres, pharynx, cavité buccale (siège autre, non précisé)	F									1	2	2	2	4	2	1					14
		H							1	1		2	6	5	13	5	7	4	3			47
		T							1	1		3	8	7	15	9	9	5	3			61
150	Oesophage	F								1	1	1	6	6	12	12	11	8	8	12		78
		H						1		2	1	9	12	21	22	33	34	22	13	6		176
		T						1		3	2	10	18	27	34	45	45	30	21	18		254
151	Estomac	F		1				1	1	6	14	10	11	16	29	37	39	58	53	55		331
		H						1	3	2	10	8	17	33	37	55	68	73	80	56	31	474
		T		1				1	4	3	16	22	27	44	53	84	105	112	138	109	86	805
152	Intestin grêle	F	1								1	5	2	5	2	4	6	4	4	2	4	40
		H										1	2	4	3	7	5	12	5	4	4	48
		T	1									2	7	6	8	9	9	18	9	8	6	88
153	Côlon	F		1				1	4	3	15	32	41	63	100	137	163	225	223	200	166	1 374
		H		2				1	2	10	11	25	33	66	93	142	197	194	204	108	90	1 178
		T		3				2	6	13	26	57	74	129	193	279	360	419	427	308	256	2 552

Tableau 11 Nouveaux cas de cancer déclarés selon le siège (CIM-9 140 à 208), le sexe et le groupe d'âge, Québec, de 1992 à 1998 (suite)
— 1993 (suite)

CIM-9	SIÈGE	SEXE	GROUPE D'ÂGE																	TOTAL			
			< 1	1-4	5-9	10-14	15-19	20-24	25-29	30-34	35-39	40-44	45-49	50-54	55-59	60-64	65-69	70-74	75-79		80-84	85 +	
154	Jonction rectosigmoïdienne, rectum, anus	F							1	5	6	15	36	38	47	56	96	91	93	77	47	608	
		H							1	4	6	17	35	45	76	130	143	137	102	70	46	812	
		T							2	9	12	32	71	83	123	186	239	228	195	147	93	1 420	
155	Foie	F							1	2	1	4	4	2	3	6	15	12	17	5	18	90	
		H				1			1		2	5	3	7	15	31	40	34	16	13	8	176	
		T				1			2	2	3	9	7	9	18	37	55	46	33	18	26	266	
156	Vésicule biliaire	F								1		2	10	10	6	10	16	20	27	14	25	141	
		H									3	3	4	6	7	11	15	14	15	13	6	97	
		T								1	3	5	14	16	13	21	31	34	42	27	31	238	
157	Pancréas	F		1								2	9	6	14	20	38	57	51	53	57	370	
		H							2	2	7	6	14	22	40	63	75	66	52	29	21	399	
		T		1					2	2	9	15	20	36	60	101	132	117	105	86	83	769	
158	Tissu rétropéritonéal et péritoine	F	2	3					1	2	2	3	5	1	3	6	4	6	3	2		43	
		H	1				1			1	2	1	3	4	1	4	5	1	2				26
		T	3	3			1		1	3	4	4	8	5	4	10	9	7	5	2			69
159	Appareil digestif, péritoine (siège autre, non précisé)	F	1									1		2	3	7	10	5	11	14		54	
		H									2			2	2	1	3	4	6	7	5		32
		T	1								2		1	2	4	4	10	14	11	18	19		86
160	Fosses nasales, oreille moyenne, sinus annexes	F			1	1		1			1	1	1	1			1	1	1	2	1	13	
		H							1	2	2	1	2	1	3	9	4	7	4	2	1		39
		T			1	1		1	1	2	3	2	3	2	3	9	5	8	5	4	2		52
161	Larynx	F										4	4	5	11	20	14	10	2	4	3	77	
		H									3	9	17	35	59	86	63	37	32	18	6	365	
		T								3	13	21	40	70	106	77	47	34	22	9		442	
162	Trachée, bronches, poumons	F							1	15	20	69	109	146	205	251	285	252	215	126	68	1 762	
		H						1	8	29	65	144	232	363	595	775	687	523	284	151		3 857	
		T					1	1	23	49	134	253	378	568	846	1 060	939	738	410	219		5 619	
163	Plèvre	F										1	1	2	3	4	2		3	1		17	
		H							1		2	1	6	4	9	7	13	8	9	1		61	
		T							1		2	2	7	6	12	11	15	8	12	2		78	
164	Thymus, coeur, médiastin	F	1		1					1	2	1	1		2	3	2	1			2	17	
		H	1	1					1	2	1	1	1	1	1	5	3	3	1	2			24
		T	2	1	1				1	3	3	2	2	1	3	8	5	4	1	2	2		41
165	Appareil respiratoire et organes thoraciques (siège autre, non précisé)	F															1					1	
		H																3					3
		T																1	3				4
170	Os et cartilage articulaire	F			2	5	4	4	1		2		2		1	2	1	4	4	2	1	35	
		H			1	5	3	1	3	4	4		3	4	2		2	3	3	5			43
		T			3	10	7	5	4	4	6		5	4	3	2	3	7	7	7	1		78
171	Tissu conjonctif et autres tissus mous	F	1	2	2	4	1	4	5	3	3	3	7	2	7	4	9	6	8	8	5	84	
		H	1	1	1		3	2	4	3	5	12	4	5	6	3	8	8	11	5	2		84
		T	2	3	3	4	4	6	9	6	8	15	11	7	13	7	17	14	19	13	7		168

Tableau 11 Nouveaux cas de cancer déclarés selon le siège (CIM-9 140 à 208), le sexe et le groupe d'âge, Québec, de 1992 à 1998 (suite)
— 1993 (suite)

CIM-9	SIÈGE	SEXE	GROUPE D'ÂGE																	TOTAL		
			< 1	1-4	5-9	10-14	15-19	20-24	25-29	30-34	35-39	40-44	45-49	50-54	55-59	60-64	65-69	70-74	75-79		80-84	85 +
172	Mélanome de la peau	F						7	5	12	25	20	18	17	22	9	21	12	7	6	8	189
		H					1	2	5	9	15	10	19	16	18	22	17	13	12	7	7	173
		T					1	9	10	21	40	30	37	33	40	31	38	25	19	13	15	362
173	Peau (autre que mélanome)	F						2	5	22	28	53	56	49	64	90	97	122	115	141	139	983
		H		1		1		4	17	37	38	62	57	88	92	136	154	171	156	151	110	1 275
		T		1		1		6	22	59	66	115	113	137	156	226	251	293	271	292	249	2 258
174	Sein chez la femme	F		1			1	3	22	77	155	286	449	392	442	437	530	409	349	243	163	3 959
175	Sein chez l'homme	H								1				3	2	5	12	4	6	1	34	
179	Partie non précisée de l'utérus	F									1	3	4	7	3	4	10	14	6	5	6	63
180	Col de l'utérus	F					1	2	22	32	43	40	38	26	20	28	21	30	13	14	6	336
181	Placenta	F					1	2														3
182	Corps de l'utérus	F								4	6	25	39	63	78	111	107	130	76	54	24	717
183	Autres annexes de l'utérus et ovaires	F				2	6	6	17	16	22	37	57	60	53	60	85	65	50	45	25	606
184	Organes génitaux de la femme (siège autre, non précisé)	F							1		7	5	4	5	7	9	12	12	13	14	10	99
185	Prostate	H		3	1							4	13	76	271	527	820	780	574	370	236	3 675
186	Testicules	H	1	2		1	8	20	28	24	22	6	9	6	1	2	2		1			133
187	Verge et autres organes génitaux masculins	H					1			1	2			2	2	1	2	3	7	1	3	25
188	Vessie	F		1		1		2	2	3	9	15	15	34	46	54	70	57	43	39	391	
		H		1			1	1	7	14	21	44	59	78	170	200	198	176	99	61	1 130	
		T		2		1	1	3	9	17	30	59	74	112	216	254	268	233	142	100	1 521	

Tableau 11 Nouveaux cas de cancer déclarés selon le siège (CIM-9 140 à 208), le sexe et le groupe d'âge, Québec, de 1992 à 1998 (suite)
— 1993 (suite)

CIM-9	SIÈGE	SEXE	GROUPE D'ÂGE																	TOTAL		
			< 1	1-4	5-9	10-14	15-19	20-24	25-29	30-34	35-39	40-44	45-49	50-54	55-59	60-64	65-69	70-74	75-79		80-84	85 +
189	Reins et autres organes urinaires (siège autre, non précisé)	F	1	7				1	3	5	7	10	24	21	36	31	43	44	40	35	19	327
		H		1			1	1	1	1	7	18	32	43	37	68	73	98	55	26	22	484
		T	1	8			1	2	4	6	14	28	56	64	73	99	116	142	95	61	41	811
190	Oeil	F	4						2	1	2	1	1	2		4	3	6	2			28
		H	3									1	3	3	4	4	1	3	1	3		28
		T	7						2	1	2	2	4	5	4	8	4	9	3	3		56
191	Encéphale	F		2	6	4	4	9	3	17	8	9	12	16	14	32	30	14	23	19	6	228
		H	1	13	8	6	9	7	10	15	19	20	23	10	26	26	34	22	17	8	3	277
		T	1	15	14	10	13	16	13	32	27	29	35	26	40	58	64	36	40	27	9	505
192	Système nerveux (siège autre, non précisé)	F				2	1		1		3	1		2			3	2	2			17
		H			1	1		1	1	2						3		1			1	11
		T			1	3	1	1	2	2	3	1		2		3	3	3	2		1	28
193	Corps thyroïde	F				1	10	9	21	17	25	23	25	9	19	19	5	12	6	8	6	215
		H					2	4	7	5	6	7	9	2	9	7	9	8	8	4	1	88
		T				1	12	13	28	22	31	30	34	11	28	26	14	20	14	12	7	303
194	Autres glandes endocrines et structures apparentées	F	5	2	1			1	1			1	1	1	2		4	2	1		3	25
		H	6	4					2		1	2	1		1	3	2	2	1	1		26
		T	11	6	1			1	3		1	2	2	1	2	5	2	6	3	2	3	51
195	Siège autre, mal défini	F	3		1						1	3	2	1	3	2	1	7	5	8	14	51
		H	2						1	1	1		3		4	4	11	5	6	5	43	
		T	5		1				1	1	2	3	5	1	3	6	5	18	10	14	19	94
196	Tumeur maligne des ganglions lymphatiques, secondaire ou sans précision	F											4		2	6	4	1	1			18
		H								1	1	3	1	4	4			3	2	1		20
		T								1	1	3	1	8	4	2	6	7	3	2		38
197	Tumeur maligne secondaire des appareils respiratoire et digestif	F					1					1	6	5	4	12	11	9	7	17	73	
		H								1	1	2	1	6	5	5	16	12	8	6	3	66
		T					1			1	1	2	2	12	10	9	28	23	17	13	20	139
198	Tumeur maligne secondaire d'autres sièges précisés	F										1	1	4	2	6	7	6	5	5	37	
		H								1		2		3		5	7	1	2	4	1	26
		T								1		2	1	4	4	7	13	8	8	9	6	63
199	Tumeur maligne de siège non précisé	F		1			1	1		4	3	3	8	14	24	28	34	35	50	44	36	286
		H							2		3	6	8	11	12	38	47	42	30	35	21	255
		T		1			1	1	2	4	6	9	16	25	36	66	81	77	80	79	57	541
200	Lymphosarcome et réticulosarcome	F			1		1		4	3	7	8	8	12	12	16	16	26	20	16	5	155
		H		1	1	6	1	6	6	4	12	12	14	17	16	26	22	31	16	11	6	208
		T		1	2	6	2	6	10	7	19	20	22	29	28	42	38	57	36	27	11	363
201	Maladie de Hodgkin	F				4	16	13	13	6	8	5	2	6	8	2	7	6	6	2	1	105
		H			3	4	12	8	9	17	9	8	8	6	10	8	9	9	4			124
		T			3	8	28	21	22	23	17	13	10	12	18	10	16	15	10	2	1	229
202	Autres tumeurs malignes des tissus lymphoïde et histiocytaire	F	1		1			5	4	9	12	17	20	26	34	41	45	39	52	41	30	377
		H		1	1	1	9	2	15	14	25	34	31	39	40	44	49	46	43	34	23	451
		T	1	1	2	1	9	7	19	23	37	51	51	65	74	85	94	85	95	75	53	828

Tableau 11 Nouveaux cas de cancer déclarés selon le siège (CIM-9 140 à 208), le sexe et le groupe d'âge, Québec, de 1992 à 1998 (suite)
— 1993 (suite)

CIM-9	SIÈGE	SEXE	GROUPE D'ÂGE																	TOTAL			
			< 1	1-4	5-9	10-14	15-19	20-24	25-29	30-34	35-39	40-44	45-49	50-54	55-59	60-64	65-69	70-74	75-79		80-84	85 +	
203	Myélome multiple et tumeurs immuno-prolifératives	F		1							1	2	9	4	8	14	19	19	27	36	26	31	197
		H									1	4	8	7	10	6	37	30	30	34	20	18	205
		T		1							2	6	17	11	18	20	56	49	57	70	46	49	402
204	Leucémie lymphoïde	F		21	6	5	2		2	1	1	2	6	3	10	12	20	26	28	28	21		194
		H	1	22	8	3	9	3	1	3	1	1	7	6	12	33	32	24	43	25	19		253
		T	1	43	14	8	11	3	3	4	2	3	13	9	22	45	52	50	71	53	40		447
205	Leucémie myéloïde	F	1		1	1		3	1	3	8	5	4	4	12	20	17	15	17	14	9		135
		H	2				5	3	6	10	9	6	10	6	4	12	19	22	14	7	5		140
		T	3		1	1	5	6	7	13	17	11	14	10	16	32	36	37	31	21	14		275
206	Leucémie monocytaire	F														1		3		2			6
		H					2							2			2	2	1	3	2		14
		T					2							2		1	2	5	1	5	2		20
207	Autres leucémies précisées	F														2		2		2			6
		H					1					2			2	1		2					8
		T					1					2			2	3		4		2			14
208	Leucémie à cellules non précisées	F									2		2	2	3	5	8	5	8	6			41
		H		1			1	1		1	1	2	1		1	6	8	7	4	3	3		40
		T		1			1	1		1	1	4	1	2	3	9	13	15	9	11	9		81
140 à 208	Tous les sièges sauf la peau (autre que mélanome)	F	21	44	24	29	50	73	143	250	415	696	997	1 043	1 314	1 555	1 875	1 803	1 613	1 277	984		14 206
		H	19	53	25	30	68	66	116	167	253	357	574	882	1 359	2 329	2 952	2 760	2 193	1 346	835		16 384
		T	40	97	49	59	118	139	259	417	668	1 053	1 571	1 925	2 673	3 884	4 827	4 563	3 806	2 623	1 819		30 590
140 à 208	Tous les sièges	F	21	44	24	29	50	75	148	272	443	749	1 053	1 092	1 378	1 645	1 972	1 925	1 728	1 418	1 123		15 189
		H	19	54	25	31	68	70	133	204	291	419	631	970	1 451	2 465	3 106	2 931	2 349	1 497	945		17 659
		T	40	98	49	60	118	145	281	476	734	1 168	1 684	2 062	2 829	4 110	5 078	4 856	4 077	2 915	2 068		32 848

Source : Fichier des tumeurs du Québec.

Tableau 11 Nouveaux cas de cancer déclarés selon le siège (CIM-9 140 à 208), le sexe et le groupe d'âge, Québec, de 1992 à 1998 (suite)
— 1994

CIM-9	SIÈGE	SEXE	GROUPE D'ÂGE																		TOTAL			
			< 1	1-4	5-9	10-14	15-19	20-24	25-29	30-34	35-39	40-44	45-49	50-54	55-59	60-64	65-69	70-74	75-79	80-84		85 +		
140	Lèvres	F								1			1	2	1	2	1	3	2					13
		H							1	1		6	2	2	8	12	13	9	13	11	6			84
		T						1	2		6	3	4	9	12	15	10	16	13	6				97
141	Langue	F							1	3	1		3	6	5	8	8	10	8	4	2		59	
		H							1	1	3	5	10	10	16	22	14	21	5	3	4		115	
		T						2	4	4	5	13	16	21	30	22	31	13	7	6			174	
142	Glandes salivaires principales	F				1		3	1	1	2	4	1	2	1	5	2	4	2	1	3		33	
		H							1	1	3		5	4	6	7	5	2	4	2	1		40	
		T				1		3	1	2	5	4	6	7	12	7	6	6	3	4			73	
143	Gencives	F														3		1	3	3	1		11	
		H							1		1	1		1	2	3	3	5	1	1			19	
		T						1			1	1		1	5	3	4	8	4	2			30	
144	Plancher de la bouche	F										1	2		1	1	4	2	4	2	3		20	
		H										1	3	8	11	9	2	9	1	2	1		47	
		T										2	5	8	12	10	6	11	5	4	4		67	
145	Parties autres non précisées de la bouche	F				1	1	1				2	2	3	2	2	7	7		2	1		31	
		H							2	2	2	4	2	6	6	5	8	7	3	1	2		50	
		T				1	1	1	2	2	2	6	4	9	8	7	15	14	3	3	3		81	
146	Oropharynx	F								1	2	2	2	1	3	6	3	3					24	
		H								1	2	3	4	11	16	10	11	11	8	2			79	
		T								2	4	5	6	12	17	13	17	14	11	2			103	
147	Rhinopharynx	F								1	1		1	3	1	1	3	3					14	
		H								1	1	2	4	3	6	2	2						21	
		T								1	2	1	3	7	4	7	5	5					35	
148	Hypopharynx	F														2	4	2	1				9	
		H					1				3	5	5	8	6	8	10	4	5	2			57	
		T					1				3	5	5	8	8	12	12	5	5	2			66	
149	Lèvres, pharynx, cavité buccale (siège autre, non précisé)	F											1	3	1	2	2				2		11	
		H											4	5	7	10	8	1	2				37	
		T											5	8	8	12	10	1	2		2		48	
150	Oesophage	F									1		3	7	6	21	12	10	12	9			81	
		H							1	2	5	2	9	21	29	35	39	15	11	13			182	
		T							1	2	6	2	12	28	35	56	51	25	23	22			263	
151	Estomac	F								2	4	6	7	14	21	31	29	48	52	45	54		313	
		H							1	4	5	7	14	20	46	52	80	89	80	72	44		514	
		T							1	6	9	13	21	34	67	83	109	137	132	117	98		827	
152	Intestin grêle	F									2		2	1	3	4	6	5	4	4	7		38	
		H								2		2	1	3	4	2	2	7	8	11	4	1	47	
		T								2		4	1	5	5	5	6	13	13	15	8	8	85	
153	Côlon	F						1	2	4	19	23	42	72	95	143	181	220	219	165	187		1 373	
		H						2	2	4	11	26	41	69	97	153	235	222	179	127	81		1 249	
		T						3	4	8	30	49	83	141	192	296	416	442	398	292	268		2 622	

Tableau 11 Nouveaux cas de cancer déclarés selon le siège (CIM-9 140 à 208), le sexe et le groupe d'âge, Québec, de 1992 à 1998 (suite)
— 1994 (suite)

CIM-9	SIÈGE	SEXE	GROUPE D'ÂGE																		TOTAL	
			< 1	1-4	5-9	10-14	15-19	20-24	25-29	30-34	35-39	40-44	45-49	50-54	55-59	60-64	65-69	70-74	75-79	80-84		85 +
154	Jonction rectosigmoïdienne, rectum, anus	F						2	3	6	19	25	59	59	61	92	96	87	78	73	660	
		H								2	9	12	31	54	93	112	156	144	102	58	40	813
		T							2	5	15	31	56	113	152	173	248	240	189	136	113	1 473
155	Foie	F		1							2	2	2	7	8	17	21	15	17	8	100	
		H						1		1	3	4	7	8	17	18	31	39	21	17	7	174
		T		1				1		1	3	6	9	10	24	26	48	60	36	34	15	274
156	Vésicule biliaire	F								3	7	3	2	10	13	14	29	36	19	23	159	
		H								1		5	8	7	12	19	12	11	14	4	93	
		T								4	7	8	10	17	25	33	41	47	33	27	252	
157	Pancréas	F								1	5	5	22	22	20	43	59	76	67	59	424	
		H								1	5	9	11	29	36	48	71	73	56	41	24	404
		T								2	10	14	33	51	56	91	130	149	123	100	69	828
158	Tissu rétropéritonéal et péritoine	F	1	1							2	1		2	2	5	5	5	3	3	30	
		H								1	1			3	3	5	5	2		1	21	
		T	1	1						1	3	1		5	5	10	10	7	3	4	51	
159	Appareil digestif, péritoine (siège autre, non précisé)	F								2	1	1	2	3	2	4	5	10	8	12	50	
		H	1								1			2	2	2	4	5	5	5	6	32
		T	1								2	1	1	4	5	4	8	10	15	13	18	82
160	Fosses nasales, oreille moyenne, sinus annexes	F			1		1	1		1	1	4	1	1		2	3	4	1	1	3	25
		H		1			1				2	1	1	1	2	3	2	3	1		1	19
		T		1	1		2	1		1	3	5	2	2	2	5	5	7	2	1	4	44
161	Larynx	F								3	4	6	11	18	16	13	9	7	4		91	
		H								2	1	5	27	44	73	73	81	59	27	13	6	411
		T								2	4	9	33	55	91	89	94	68	34	17	6	502
162	Trachée, bronches, poumons	F					2			11	39	68	105	152	171	265	301	272	212	113	1 787	
		H						1	2	16	20	69	131	230	351	566	752	679	490	309	147	3 763
		T					2	1	2	27	59	137	236	382	522	831	1 053	951	702	422	223	5 550
163	Plèvre	F								4	2				4	4	5	2	1	3	25	
		H								1	2	7	5	6	9	11	18	9	11	2	81	
		T								1	6	9	5	6	13	15	23	11	12	5	106	
164	Thymus, coeur, médiastin	F	1							1			2		2	2		3	2	2	15	
		H			1		1	1	1	2	2			2	1	2	1	1		2	17	
		T	1		1		1	1	1	3	2		2	2	3	4	1	4	2	4	32	
165	Appareil respiratoire et organes thoraciques (siège autre, non précisé)	F														2					2	
		H														1		2			3	
		T														1	2	2			5	
170	Os et cartilage articulaire	F	1		1	5		2		1	4	4	2		1	2	3	1	3	1	31	
		H	1	2		3	5	2	2	1	1			2	2	4	3	5	3	1	4	41
		T	2	2	1	8	5	4	2	2	5	4	2	2	3	6	6	6	6	1	5	72
171	Tissu conjonctif et autres tissus mous	F	1	3	2	1	3	1	2	4	2	2	8	5	5	2	8	11	5	3	70	
		H	2	2	2	1	1	3	3	9	4	7	3	5	7	8	6	8	8	5	3	87
		T	3	5	4	2	4	4	5	13	6	9	5	13	12	13	8	16	19	10	6	157

Tableau 11 Nouveaux cas de cancer déclarés selon le siège (CIM-9 140 à 208), le sexe et le groupe d'âge, Québec, de 1992 à 1998 (suite)
— 1994 (suite)

CIM-9	SIÈGE	SEXE	GROUPE D'ÂGE																		TOTAL	
			<1	1-4	5-9	10-14	15-19	20-24	25-29	30-34	35-39	40-44	45-49	50-54	55-59	60-64	65-69	70-74	75-79	80-84		85+
172	Mélanome de la peau	F					2	5	10	19	18	18	32	19	14	18	20	17	13	12	9	226
		H			1	1	1	2	4	11	13	15	11	30	13	21	23	16	12	9	7	190
		T			1	1	3	7	14	30	31	33	43	49	27	39	43	33	25	21	16	416
173	Peau (autre que mélanome)	F	1	1	1	2	1	1	4	21	34	46	59	64	70	89	128	124	134	146	156	1 082
		H		2	1	1		3	11	31	46	46	63	84	92	129	168	184	176	135	115	1 287
		T	1	3	2	3	1	4	15	52	80	92	122	148	162	218	296	308	310	281	271	2 369
174	Sein chez la femme	F	1						18	63	173	319	433	472	412	463	485	478	337	242	178	4 074
175	Sein chez l'homme	H											2	1	3	6	2	7	2			23
179	Partie non précisée de l'utérus	F								1	6	1		5	3	8	4	5	9	6	2	50
180	Col de l'utérus	F					1	4	16	23	43	41	44	23	26	22	25	33	15	12	11	339
181	Placenta	F					1		3	1												5
182	Corps de l'utérus	F							3	5	10	27	37	78	96	115	133	125	80	42	35	786
183	Autres annexes de l'utérus et ovaires	F				1	2	5	9	25	27	35	59	56	66	61	71	74	50	31	23	595
184	Organes génitaux de la femme (siège autre, non précisé)	F								1	5	2	2	1	5	6	9	18	14	7	10	80
185	Prostate	H		1								3	24	111	247	607	805	763	531	350	231	3 673
186	Testicules	Ind.								1												1
		H	3		2	4	21	26	32	26	12	8	3	3	1	1			2		2	146
			3		2	4	21	26	33	26	12	8	3	3	1	1			2		2	147
187	Verge et autres organes génitaux masculins	H								1	1	2		1	2	3	5	7		2	1	25
188	Vessie	F	2						2	4	8	9	19	26	29	37	43	87	57	42	46	411
		H				1	2	4	4	8	25	37	64	82	149	201	229	172	123	76	76	1 177
		T	2			1	2	6	8	16	34	56	90	111	186	244	316	229	165	122	122	1 588

Tableau 11 Nouveaux cas de cancer déclarés selon le siège (CIM-9 140 à 208), le sexe et le groupe d'âge, Québec, de 1992 à 1998 (suite)
— 1994 (suite)

CIM-9	SIÈGE	SEXE	GROUPE D'ÂGE																		TOTAL	
			< 1	1-4	5-9	10-14	15-19	20-24	25-29	30-34	35-39	40-44	45-49	50-54	55-59	60-64	65-69	70-74	75-79	80-84		85 +
189	Reins et autres organes urinaires (siège autre, non précisé)	F	2	5	1		2		2	1	8	9	21	21	33	37	31	43	37	39	26	318
		H	1	1	3					9	10	11	39	39	51	101	71	83	53	29	21	522
		T	3	6	4		2		2	10	18	20	60	60	84	138	102	126	90	68	47	840
190	Oeil	F	2	4	1	1				1		1	2	4	2	2	3	1	2			27
		H	2	3					1		4	2		2	4	10	1	9	7	2	1	48
		T	4	7	1	1			1	1	4	3	1	4	8	12	3	12	8	4	1	75
191	Encéphale	F		6	5	8	2	8	7	9	9	14	14	15	12	14	29	25	31	12	14	234
		H		7	5	3	5	6	12	15	20	15	26	23	26	44	30	30	25	12	4	308
		T		13	10	11	7	14	19	24	29	29	40	38	38	58	59	55	56	24	18	542
192	Système nerveux (siège autre, non précisé)	F				1		2	3	1				3	2	2				1	3	18
		H		2					1	1		1	4	1	2	1	1	2	2	1		19
		T		2		1		2	4	2		1	4	4	4	3	1	2	2	2	3	37
193	Corps thyroïde	F				3	4	9	17	28	23	21	28	17	16	13	22	14	7	6	3	231
		H				2	1	1	8	8	12	6	6	12	3	8	7	9	1	3	1	88
		T				5	5	10	25	36	35	27	34	29	19	21	29	23	8	9	4	319
194	Autres glandes endocrines et structures apparentées	F	5	4	1				3	1	1		2			2	3	1	1	1		25
		H	4	4						1	1	1	3			5	3	1	1			24
		T	9	8	1				3	2	2	1	5			7	6	2	2	1		49
195	Siège autre, mal défini	F					2				1	2	3	1	2	6	3	5	11	7	8	51
		H	1		1					1	2	1	1	3	5	10	3	4	10	3	4	49
		T	1		1		2			1	3	3	4	4	7	16	6	9	21	10	12	100
196	Tumeur maligne des ganglions lymphatiques, secondaire ou sans précision	F					1				1	1	6	2	2	3	5	3	2	5	31	
		H									1	1	1	5	2	2	4	2		6	2	26
		T					1				1	2	2	11	4	4	7	7	3	8	7	57
197	Tumeur maligne secondaire des appareils respiratoire et digestif	F									3	3	5	12	10	27	22	33	22	30	167	
		H								1	1	5	4	8	17	21	26	25	17	15	140	
		T								1	4	8	9	20	27	48	48	58	39	45	307	
198	Tumeur maligne secondaire d'autres sièges précisés	F					1				3	2	3	5	7	7	12	11	9	11	71	
		H									1		3	7	3	9	11	6	17	6	3	66
		T					1				1	3	5	10	8	16	18	18	28	15	14	137
199	Tumeur maligne de siège non précisé	F								3	2	1	9	2	10	9	13	14	13	18	94	
		H					1			1	2	6	7	9	7	13	18	17	11	9	11	112
		T					1			1	5	8	8	18	9	23	27	30	25	22	29	206
200	Lymphosarcome et réticulosarcome	F				1	3	2	5	4	9	7	16	13	29	31	32	17	10	16	195	
		H		2		3	3	1	5	12	8	15	16	25	18	28	35	34	25	14	11	255
		T		2		3	4	4	7	17	12	24	23	41	31	57	66	66	42	24	27	450
201	Maladie de Hodgkin	F		1		1	11	10	10	12	10	7	5	5	7	3	1	3	2	3		91
		H		1	2	6	10	11	15	15	12	2	5	10	9	8	5	5	3	2		121
		T		2	2	7	21	21	25	27	22	9	10	15	16	11	6	8	5	5		212
202	Autres tumeurs malignes des tissus lymphoïde et histiocytaire	F		2	2	1	3	5	5	12	13	17	24	31	36	39	49	41	40	34	25	379
		H	1	1	2	1	2	3	9	15	26	23	32	38	52	36	43	53	35	28	12	412
		T	1	3	4	2	5	8	14	27	39	40	56	69	88	75	92	94	75	62	37	791

Tableau 11 Nouveaux cas de cancer déclarés selon le siège (CIM-9 140 à 208), le sexe et le groupe d'âge, Québec, de 1992 à 1998 (suite)
— 1994 (suite)

CIM-9	SIÈGE	SEXE	GROUPE D'ÂGE																	TOTAL			
			< 1	1-4	5-9	10-14	15-19	20-24	25-29	30-34	35-39	40-44	45-49	50-54	55-59	60-64	65-69	70-74	75-79		80-84	85 +	
203	Myélome multiple et tumeurs immuno-prolifératives	F								1		2	1	4	10	10	11	21	28	38	23	22	171
		H									1	1	1	11	13	23	24	43	31	28	13	14	203
		T								1	1	3	2	15	23	33	35	64	59	66	36	36	374
204	Leucémie lymphoïde	F		15	1	5	3	2		1	2	2	4	6	8	12	18	30	20	23	29	181	
		H		13	9	5	5	2				6	3	11	8	14	22	34	43	35	31	25	266
		T		28	10	10	8	4		1	8	5	15	14	22	34	52	73	55	54	54	447	
205	Leucémie myéloïde	F		1		1	1	3	3	2	5	3	8	7	5	11	14	25	16	15	8	128	
		H	1	1	2	1	2	1	4	5	3	2	10	4	15	16	19	18	19	8	4	135	
		T	1	2	2	2	3	4	7	7	8	5	18	11	20	27	33	43	35	23	12	263	
206	Leucémie monocyttaire	F															1				1	2	
		H									2						1		1			6	
		T									2					1		2	1			8	
207	Autres leucémies précisées	F									1		1	1		3						6	
		H																1	2	1		4	
		T									1		1	1		3		1	2	1		10	
208	Leucémie à cellules non précisées	F		1	1					3		1	3		3	3	6	4	5	3	7	40	
		H	1	1			1	1		1			1	3	7	5	10	8	8	9	6	62	
		T	1	2	1		1	1		4		1	4	3	10	8	16	12	13	12	13	102	
140 à 208 -173	Tous les sièges sauf la peau (autre que mélanome)	F	16	44	16	30	43	66	122	252	470	709	993	1 205	1 264	1 584	1 858	1 998	1 630	1 169	1 056	14 525	
		H	18	42	28	28	45	61	107	183	240	320	579	963	1 446	2 329	2 975	2 895	2 091	1 398	852	16 600	
		T	34	86	44	58	88	127	229	436	710	1 029	1 572	2 168	2 710	3 913	4 833	4 893	3 721	2 567	1 908	31 126	
140 à 208	Tous les sièges	F	17	45	17	32	44	67	126	273	504	755	1 052	1 269	1 334	1 673	1 986	2 122	1 764	1 315	1 212	15 607	
		I									1												1
		H	18	44	29	29	45	64	118	214	286	366	642	1 047	1 538	2 458	3 143	3 079	2 267	1 533	967	17 887	
T	35	89	46	61	89	131	244	488	790	1 121	1 694	2 316	2 872	4 131	5 129	5 201	4 031	2 848	2 179	33 495			

Source : Fichier des tumeurs du Québec.

Tableau 11 Nouveaux cas de cancer déclarés selon le siège (CIM-9 140 à 208), le sexe et le groupe d'âge, Québec, de 1992 à 1998 (suite)
— 1995

CIM-9 SIÈGE	SEXE	GROUPE D'ÂGE																		TOTAL		
		< 1	1-4	5-9	10-14	15-19	20-24	25-29	30-34	35-39	40-44	45-49	50-54	55-59	60-64	65-69	70-74	75-79	80-84		85 +	
140 Lèvres	F								1						2	1	2	1	2	1	10	
	H								1	6	3	2	3	9	8	12	12	6	3	65		
	T								2	6	3	2	3	11	9	14	13	8	4	75		
141 Langue	F									1	2	3	2	5	4	7	5	4	4	1	38	
	H							1	2	3	2	18	13	10	20	24	18	7	2	2	122	
	T							1	3	3	4	21	15	15	24	31	23	11	6	3	160	
142 Glandes salivaires principales	F					1			2	1	1	4		3	3	6	2	4	2	1	30	
	H					1			1	2	2	2	2	3	4	7	4	3	2	2	35	
	T					2			3	3	3	6	2	6	7	13	6	7	4	3	65	
143 Gencives	F						1						2	2	1					1	7	
	H											1	2	3	4	3	3	2	1		19	
	T						1					1	4	5	5	3	3	2	1	1	26	
144 Plancher de la bouche	F											4	3	2	2	1	1	2	1		16	
	H										3	5	6	9	6	5	5	4	1	2	46	
	T										3	9	9	11	8	6	6	6	2	2	62	
145 Parties autres non précisées de la bouche	F							1	1		1	1	3	2	1		2	4	3	4	23	
	H							1		1	4	2	6	9	6	8	2	8	1	5	53	
	T							2	1	1	5	3	9	11	7	8	4	12	4	9	76	
146 Oropharynx	F								1	3		3	1	2	2	3	1	3	1	1	21	
	H									2	2	9	16	10	11	12	7	5	1	1	76	
	T								1	5	2	12	17	12	13	15	8	8	2	2	97	
147 Rhinopharynx	F										2	2				2					6	
	H									2	1		4	2	2	5	2	5		1	24	
	T									2	3	2	4	2	2	7	2	5		1	30	
148 Hypopharynx	F															1	4	2			7	
	H										3	4	5	5	5	13	9	3	7		54	
	T										3	4	5	5	5	14	13	5	7		61	
149 Lèvres, pharynx, cavité buccale (siège autre, non précisé)	F														2	1	2	3	1	2	11	
	H											4	7	2	8	5	3		2		31	
	T											4	7	2	10	6	5	3	3	2	42	
150 Oesophage	F										2	3		6	6	13	10	8	8	5	61	
	H								1	1	3	12	9	17	28	33	42	13	10	6	175	
	T									1	1	5	15	9	23	34	46	52	21	18	236	
151 Estomac	F									2	4	4	11	12	25	30	31	46	47	47	59	318
	H						1	1	4	7	6	25	28	39	72	79	84	90	57	33	526	
	T						1	1	6	11	10	36	40	64	102	110	130	137	104	92	844	
152 Intestin grêle	F									2	1	3	6	3	5	7	10	7	6	7	4	61
	H										1	3	3	3	3	3	4	6	6	7	5	47
	T										3	4	6	9	6	8	11	16	13	13	12	108
153 Côlon	F						2	3	8	10	22	51	48	110	114	194	219	228	163	187	1 359	
	H							1	2	7	24	52	78	94	154	223	220	184	117	73	1 229	
	T						2	4	10	17	46	103	126	204	268	417	439	412	280	260	2 588	

Tableau 11 Nouveaux cas de cancer déclarés selon le siège (CIM-9 140 à 208), le sexe et le groupe d'âge, Québec, de 1992 à 1998 (suite)
— 1995 (suite)

CIM-9	SIÈGE	SEXE	GROUPE D'ÂGE																	TOTAL			
			< 1	1-4	5-9	10-14	15-19	20-24	25-29	30-34	35-39	40-44	45-49	50-54	55-59	60-64	65-69	70-74	75-79		80-84	85 +	
154	Jonction rectosigmoïdienne, rectum, anus	F							6	5	16	38	55	43	68	68	90	73	54	59	575		
		H						2	4	5	15	17	32	59	86	128	164	161	98	56	34	861	
		T						2	4	11	20	33	70	114	129	196	232	251	171	110	93	1 436	
155	Foie	F		2			1			1	1	1	4	6	4	12	17	8	20	15	18	110	
		H		2						1	3	4	10	12	24	28	45	35	25	16	5	210	
		T		4			1			2	4	5	14	18	28	40	62	43	45	31	23	320	
156	Vésicule biliaire	F							1	3	2	2	9	12	18	24	20	23	16	16	130		
		H								1		5	6	7	11	24	14	15	13	13	13	109	
		T								2	3	7	8	16	23	42	38	35	36	29	29	239	
157	Pancréas	F						1	2	4	4	11	20	25	38	51	75	67	39	39	376		
		H						1		4	7	24	26	46	76	74	68	50	45	21	21	443	
		T						1	1	3	8	11	35	46	71	114	125	143	117	84	60	819	
158	Tissu rétropéritonéal et péritoine	F	2	1		1		2	1	2	1	3	2	3	1	3	5	5	4	1	42		
		H	1	3					1				3	2	1	4	3	1	2	2	1	24	
		T	3	4		1		2	2	2	1	3	5	2	7	8	6	7	6	2	2	66	
159	Appareil digestif, péritoine (siège autre, non précisé)	F									1		2	1	3	2	5	5	13	16	48		
		H								2			1	1	3	4	6	6	7	3	13	46	
		T								2		1	1	3	4	7	8	11	12	16	29	94	
160	Fosses nasales, oreille moyenne, sinus annexes	F						1			2	1	2	2	3	2		3	2	2	20		
		H	1					1	1		1	4	4	3	4	10	5	2	1	3		40	
		T	1					1	2		1	6	5	5	6	13	7	2	4	5	2	60	
161	Larynx	F								1	2	8	9	9	10	16	16	11	4	2	88		
		H						1	1	3	12	24	33	52	59	79	59	34	17	6	6	380	
		T						1	1	4	14	32	42	61	69	95	75	45	21	8	8	468	
162	Trachée, bronches, poumons	F				1		3	15	35	70	122	162	176	242	286	272	187	126	80	1 777		
		H				1		1	5	21	68	116	224	346	546	669	697	504	262	145	3	3 605	
		T				1	1	4	20	56	138	238	386	522	788	955	969	691	388	225	225	5 382	
163	Plèvre	F									2	1	1	1			2	1	2		11		
		H					1				1	1	4	11	11	15	12	7	8			71	
		T					1					3	2	5	12	12	15	14	8	10			82
164	Thymus, coeur, médiastin	F	1	1				1	1		2	1		1		2	2	1	1	1	15		
		H		3				1	1	5	2	1	1	2	2	2	3	3	3	1			30
		T	1	4				1	2	6	2	3	2	2	3	2	5	5	4	2	1	1	45
165	Appareil respiratoire et organes thoraciques (siège autre, non précisé)	F																	1		1		
		H																1	1			2	
		T																1	1		1		3
170	Os et cartilage articulaire	F	1		2	2	2	3		6	6	2	3	2	2	4	1	5		1	42		
		H	1		1	2	2	7	2	2	3	1	4	1	1	4	2	1	4	3	3	3	44
		T	2		3	4	4	10	2	8	9	3	7	3	3	8	3	6	4	4	4	3	86
171	Tissu conjonctif et autres tissus mous	F	1	1	1	4	4	1	3	1	4	5	8	9	7	11	8	7	2	2	6	85	
		H	2	3	1		4	1	4	5	7	5	4	6	4	6	8	6	11	11	6	6	94
		T	3	4	2	4	8	2	7	6	11	10	12	15	11	17	16	13	13	13	12	12	179

Tableau 11 Nouveaux cas de cancer déclarés selon le siège (CIM-9 140 à 208), le sexe et le groupe d'âge, Québec, de 1992 à 1998 (suite)
— 1995 (suite)

CIM-9	SIÈGE	SEXE	GROUPE D'ÂGE																	TOTAL		
			< 1	1-4	5-9	10-14	15-19	20-24	25-29	30-34	35-39	40-44	45-49	50-54	55-59	60-64	65-69	70-74	75-79		80-84	85 +
172	Mélanome de la peau	F				1		3	9	22	11	16	21	18	14	16	11	22	17	7	11	199
		H		1		1			10	7	18	8	17	22	14	19	23	20	14	8	3	185
		T		1		2		3	19	29	29	24	38	40	28	35	34	42	31	15	14	384
173	Peau (autre que mélanome)	F		3		1	1	2	9	14	45	44	59	69	67	68	112	132	124	123	176	1 049
		H		1				2	11	30	39	61	75	78	84	122	176	208	145	145	104	1 281
		T		4		1	1	4	20	44	84	105	134	147	151	190	288	340	269	268	280	2 330
174	Sein chez la femme	F					1	10	75	158	305	433	465	449	446	556	466	390	228	183	4 165	
175	Sein chez l'homme	H										2	1	4	2	4	9	4	3	4	33	
179	Partie non précisée de l'utérus	F										1	4		1	3	5	3	7	4	6	34
180	Col de l'utérus	F					2	15	42	51	45	31	21	20	19	23	23	20	8	4	324	
181	Placenta	F							1				1								2	
182	Corps de l'utérus	F							2	9	24	37	65	89	114	122	130	82	59	30	763	
183	Autres annexes de l'utérus et ovaires	F			1	2	4	3	9	21	24	39	69	59	66	65	66	66	66	36	29	625
184	Organes génitaux de la femme (siège autre, non précisé)	F	1							1	9	7	5	4	8	9	14	17	17	14	106	
185	Prostate	H		1				1			5	22	98	231	438	664	554	431	339	247	3 031	
186	Testicules	H		1		1	7	16	31	30	23	9	7	2	1		1		1		1	131
187	Verge et autres organes génitaux masculins	H				1				1	4	3	1	1	3	3	4	2	1	4	5	33
188	Vessie	F				2	1	2	1	9	7	19	29	27	33	56	57	62	55	48	408	
		H		1	2			3	5	12	23	52	72	97	139	195	190	169	108	81	1 149	
		T		1	2	2	1	5	6	21	30	71	101	124	172	251	247	231	163	129	1 557	

Tableau 11 Nouveaux cas de cancer déclarés selon le siège (CIM-9 140 à 208), le sexe et le groupe d'âge, Québec, de 1992 à 1998 (suite)
— 1995 (suite)

CIM-9	SIÈGE	SEXE	GROUPE D'ÂGE																		TOTAL	
			< 1	1-4	5-9	10-14	15-19	20-24	25-29	30-34	35-39	40-44	45-49	50-54	55-59	60-64	65-69	70-74	75-79	80-84		85 +
189	Reins et autres organes urinaires (siège autre, non précisé)	F	3	5		1		1	3	3	7	16	20	25	19	41	45	53	42	48	31	363
		H	1	6	1	1			1	8	6	22	43	41	48	73	73	81	65	34	14	518
		T	4	11	1	2		1	4	11	13	38	63	66	67	114	118	134	107	82	45	881
190	Oeil	F	1	1		1						4	1	2		4	6	6		3	5	34
		H	1	4							1	3	1	2	2	3	5	7	7	2	1	39
		T	2	5		1					1	7	2	4	2	7	11	13	7	5	6	73
191	Encéphale	F	2	2	8	7	7	4	3	12	13	13	17	8	18	20	26	25	23	13	9	230
		H		5	4	5	6	9	7	9	16	22	31	17	26	39	35	36	22	18	6	313
		T	2	7	12	12	13	13	10	21	29	35	48	25	44	59	61	61	45	31	15	543
192	Système nerveux (siège autre, non précisé)	F						2	1		2	1		2	1	2	2	2	3	3	1	22
		H				2		1	2	1	3	2		4	3	1	2	5	1			27
		T				2		3	3	1	5	3		6	4	3	4	7	4	3	1	49
193	Corps thyroïde	F			1	1	8	7	21	30	28	28	23	24	14	18	18	13	13	6	7	260
		H				1	3	1	4	12	9	6	10	8	11	7	8	3	6			89
		T			1	2	11	8	25	42	37	34	33	32	25	25	26	16	19	6	7	349
194	Autres glandes endocrines et structures apparentées	F	2	2	1			2	1		1	2	2	1	2	5	2	5	1		3	32
		H	6	3	2			1		1	2	1	1		2	2	1	2	2	2		28
		T	8	5	3			3	1	1	3	3	3	1	4	7	3	7	3	2	3	60
195	Siège autre, mal défini	F	1	1			1				1		2	2	3	3	4	9	9	8	10	54
		H								1	3	1	1	4		3	4	10	4	6	7	44
		T	1	1			1			1	4	1	3	6	3	6	8	19	13	14	17	98
196	Tumeur maligne des ganglions lymphatiques, secondaire ou sans précision	F								1		1			1	2	2	2	1	1	2	13
		H						1						1	2	3	2	2			1	12
		T						1		1		1	1	3	5	4	4	1	1	3	25	
197	Tumeur maligne secondaire des appareils respiratoire et digestif	F								2	1	2	3	6	9	12	9	15	10	17	86	
		H					1				2	3	4	5	6	7	11	6	9	3	57	
		T					1			2	3	5	7	11	15	19	20	21	19	20	143	
198	Tumeur maligne secondaire d'autres sièges précisés	F							1	1			3	2	2	3	4	5	5	8	34	
		H										1	1	7	3	8	7	2	2	4	35	
		T								1	1	1	4	9	5	11	11	7	7	12	69	
199	Tumeur maligne de siège non précisé	F						1	1	6	8	8	12	18	29	30	35	51	49	39	287	
		H		1				1	2	3	4	10	18	24	25	43	49	38	35	30	283	
		T		1				2	3	9	12	18	30	42	54	73	84	89	84	69	570	
200	Lymphosarcome et réticulosarcome	F		3	2	1	2	2	2	3	5	9	8	11	12	23	21	36	23	22	23	208
		H		2	5	2	2	5	5	12	9	16	17	13	23	26	28	27	22	13	8	235
		T		5	7	3	4	7	7	15	14	25	25	24	35	49	49	63	45	35	31	443
201	Maladie de Hodgkin	F				4	10	9	9	16	7	7	8	2	4	2	2	9	5	1	1	96
		H			1	1	4	18	11	12	13	10	13	6	4	10	5	8				116
		T			1	5	14	27	20	28	20	17	21	8	8	12	7	17	5	1	1	212
202	Autres tumeurs malignes des tissus lymphoïde et histiocytaire	F	2	1	1	1	1		3	1	16	26	23	32	36	35	45	45	47	39	28	382
		H	1	3	2	3	2	7	6	16	30	40	42	51	47	40	45	49	46	20	13	463
		T	3	4	3	4	3	7	9	17	46	66	65	83	83	75	90	94	93	59	41	845

Tableau 11 Nouveaux cas de cancer déclarés selon le siège (CIM-9 140 à 208), le sexe et le groupe d'âge, Québec, de 1992 à 1998 (suite)
— 1995 (suite)

CIM-9	SIÈGE	SEXE	GROUPE D'ÂGE																	TOTAL		
			< 1	1-4	5-9	10-14	15-19	20-24	25-29	30-34	35-39	40-44	45-49	50-54	55-59	60-64	65-69	70-74	75-79		80-84	85 +
203	Myélome multiple et tumeurs immuno-prolifératives	F						2			1		3	8	11	16	27	25	33	12	26	164
		H									4	2	10	10	11	24	25	35	33	16	14	184
		T						2			5	2	13	18	22	40	52	60	66	28	40	348
204	Leucémie lymphoïde	F	2	9	7	3		1	2	2	6	1	3	5	4	16	15	29	33	28	18	184
		H		17	12	7	4	2		2	1	1	6	8	11	22	38	34	27	25	28	245
		T	2	26	19	10	4	3	2	4	7	2	9	13	15	38	53	63	60	53	46	429
205	Leucémie myéloïde	F	2	2	1	2	4	6	2	6	6	7	10	5	5	8	10	10	17	8	12	123
		H		1	3	2	1	1	2	6	5	8	11	11	14	11	21	21	17	8	5	148
		T	2	3	4	4	5	7	4	12	11	15	21	16	19	19	31	31	34	16	17	271
206	Leucémie monocyttaire	F													1	1	2		1	1	6	
		H									1					1	2	2		1	7	
		T									1					1	1	3	4		2	13
207	Autres leucémies précisées	F						1		1	1						1	2	1		8	
		H				1										2			1		5	
		T				1		1		1	1					2	1	2	2		13	
208	Leucémie à cellules non précisées	F		1	1	1			1			3	1	1	3	5	6	6	8	5	46	
		H						1		1	2	3	3	3	1	4	10	6	11	8	57	
		T		1	1	1		1	1	1	2	6	4	4	4	9	16	12	19	13	103	
140 à 208	Tous les sièges sauf la peau (autre que mélanome)	F	21	32	26	32	48	56	110	288	445	723	1 042	1 156	1 273	1 525	1 872	1 920	1 698	1 202	14 546	
		H	14	57	34	30	38	77	105	163	254	372	672	961	1 385	2 130	2 787	2 648	2 033	1 314	15 928	
		T	35	89	60	62	86	133	215	451	699	1 095	1 714	2 117	2 658	3 655	4 659	4 568	3 731	2 516	30 474	
140 à 208	Tous les sièges	F	21	35	26	33	49	58	119	302	490	767	1 101	1 225	1 340	1 593	1 984	2 052	1 822	1 325	15 595	
		H	14	58	34	30	38	79	116	193	293	433	747	1 039	1 469	2 252	2 963	2 856	2 178	1 459	17 209	
		T	35	93	60	63	87	137	235	495	783	1 200	1 848	2 264	2 809	3 845	4 947	4 908	4 000	2 784	32 804	

Source : Fichier des tumeurs du Québec.

Tableau 11 Nouveaux cas de cancer déclarés selon le siège (CIM-9 140 à 208), le sexe et le groupe d'âge, Québec, de 1992 à 1998 (suite)
— 1996

CIM-9	SIÈGE	SEXE	GROUPE D'ÂGE																	TOTAL							
			< 1	1-4	5-9	10-14	15-19	20-24	25-29	30-34	35-39	40-44	45-49	50-54	55-59	60-64	65-69	70-74	75-79		80-84	85 +					
140	Lèvres	F									2					3	4	3	2	2	16						
		H											1	3	1	8	9	14	9	11	5	61					
		T										2	1	3	1	8	12	18	12	13	7	77					
141	Langue	F									2	4	5	5	3	6	6	1	2	1	35						
		H							1	1	3	5	7	15	13	19	17	14	9	6	1	111					
		T							1	1	3	7	11	20	18	22	23	20	10	8	2	146					
142	Glandes salivaires principales	F				1		1		2	3		2	1	1	3	2	3	1	2	1	23					
		H							1	2	2	1		6	3	6	1	4	3	4	2	35					
		T				1		1	1	4	5	1	2	7	4	9	3	7	4	6	3	58					
143	Gencives	F										1		2		1	1	3			8						
		H							1		1		1	1	2	4	1	2	2	1	16						
		T							1		1	1	1	3	2	5	2	5	2	1	24						
144	Plancher de la bouche	F											2		1	3	3	1	1		11						
		H										2	3	5	9	8	11	3	4	1	2	48					
		T										2	3	7	9	9	14	6	5	2	2	59					
145	Parties autres non précisées de la bouche	F				1					2	1		4		1	1	5	3	3	21						
		H							1	2	2	5	5	2	6	5	7	4	3	1	43						
		T				1			1	4	3	5	9	2	7	6	12	7	6	1	64						
146	Oropharynx	F										3		2	5	6	4	1	4		25						
		H							1	1	7	5	10	13	12	15	5	4	1	1	75						
		T							1	1	7	8	10	15	17	21	9	5	5	1	100						
147	Rhinopharynx	F									1		3	1		1		1	1	2	10						
		H							1		1	3	4	1	2	9	5	1	2	1	30						
		T							2		1	6	5	1	2	10	5	2	3	3	40						
148	Hypopharynx	F									1	1	2	1	3	3	1	2			14						
		H											2	8	7	9	15	12	4	3	2	62					
		T										1	3	10	8	12	18	13	6	3	2	76					
149	Lèvres, pharynx, cavité buccale (siège autre, non précisé)	F									1		1	2		3	2	2	1		12						
		H											3	3	8	2	3	4	2	1	1	27					
		T										1	3	4	10	2	6	6	4	2	1	39					
150	Oesophage	F									1		8	5	6	10	13	6	15	13	77						
		H										2	5	13	12	11	32	31	46	14	13	9	188				
		T										3	5	13	20	16	38	41	59	20	28	22	265				
151	Estomac	F										2	4	5	4	8	15	18	23	31	47	38	45	40	280		
		H											1	1	4	7	9	25	28	44	66	82	96	93	46	30	532
		T												1	3	8	12	13	33	43	62	89	113	143	131	91	70
152	Intestin grêle	F												1	6	1	2	7	6	3	3	4		33			
		H												1	3	1	2	4	5	5	3	7	8	3	5	47	
		T												1	3	1	3	10	6	7	10	13	11	6	9	80	
153	Côlon	F										2	3	5	24	45	75	81	116	181	206	205	178	154	1 275		
		H											1	3	6	12	29	44	82	111	142	202	205	184	130	80	1 231
		T											1	5	9	17	53	89	157	192	258	383	411	389	308	234	2 506

Tableau 11 Nouveaux cas de cancer déclarés selon le siège (CIM-9 140 à 208), le sexe et le groupe d'âge, Québec, de 1992 à 1998 (suite)
— 1996 (suite)

CIM-9	SIÈGE	SEXE	GROUPE D'ÂGE																		TOTAL		
			< 1	1-4	5-9	10-14	15-19	20-24	25-29	30-34	35-39	40-44	45-49	50-54	55-59	60-64	65-69	70-74	75-79	80-84		85 +	
154	Jonction rectosigmoïdienne, rectum, anus	F					1	1		1	3	13	26	40	46	65	64	83	90	80	72	585	
		H				1				2	2	4	25	40	82	89	132	160	147	102	59	36	881
		T				1	1	1		2	3	7	38	66	122	135	197	224	230	192	139	108	1 466
155	Foie	F						1		1	1	4	1	3	9	5	22	22	22	10	11	112	
		H	1	1	1			1	1	4	1	5	11	13	26	31	37	37	32	17	8	227	
		T	1	1	1			2	1	5	2	9	12	16	35	36	59	59	54	27	19	339	
156	Vésicule biliaire	F									1	1	4	5	6	6	25	26	23	27	23	147	
		H								1	1	1	3	5	6	7	23	12	15	9	5	88	
		T								1	2	2	7	10	12	13	48	38	38	36	28	235	
157	Pancréas	F						1		3	3	4	13	29	18	44	53	67	68	57	49	409	
		H								1	4	7	9	21	36	54	71	61	66	37	24	391	
		T						1		4	7	11	22	50	54	98	124	128	134	94	73	800	
158	Tissu rétropéritonéal et péritoine	F						1			2	1	2	4	5	4	7	10	2	4	1	43	
		H								5		2	1		4	2	2	2	5		1	24	
		T						1		5	2	3	3	4	9	6	9	12	7	4	2	67	
159	Appareil digestif, péritoine (siège autre, non précisé)	F								1		1	2		4	1	5	5	3	10	13	45	
		H							1		1	2	2		1	3	1	8	14	6	7	8	54
		T						1		2	2	3	2	1	7	2	13	19	9	17	21	99	
160	Fosses nasales, oreille moyenne, sinus annexes	F								1	1		1	2		2	1	3	2	1		14	
		H					1			1	2	5	3	4	3	5	3	6	3		2	38	
		T					1			2	3	5	4	6	3	7	4	9	5	1	2	52	
161	Larynx	F									1	2	13	9	21	18	12	9	9	2		96	
		H								4	7	16	34	47	61	57	55	29	22	11		343	
		T							4	8	18	47	56	82	75	67	38	31	13			439	
162	Trachée, bronches, poumons	F						1	3	7	30	65	120	158	181	255	332	312	233	116	86	1 899	
		H					1	1	1	5	25	43	116	204	359	479	702	680	467	292	148	3 523	
		T					1	2	4	12	55	108	236	362	540	735	1 034	992	700	408	234	5 423	
163	Plèvre	F										3	3	2	1	3	5	2	5	2		26	
		H									1	1	1	2	6	7	18	18	8	6	2	70	
		T									1	1	4	5	8	8	21	23	10	11	4	96	
164	Thymus, coeur, médiastin	F	2							1	1	3	3	3		1	2	1	3	2	1	23	
		H		1			1	1		2	1	3		1	2	2	2	2	2	1		21	
		T	2	1			1	1		3	2	6	3	4	2	3	4	3	5	3	1	44	
165	Appareil respiratoire et organes thoraciques (siège autre, non précisé)	F																1				1	
		H																1	2	3		1	7
		T																1	2	4		1	8
170	Os et cartilage articulaire	F	2			3	3		2	1	2	2	1	3	1	1	4	2		1	2	30	
		H		1	2	4	5	1	1	3	3	2	5	2	2	2		1	2	4			40
		T	2	1	2	7	8	1	3	4	5	4	6	5	3	3	4	3	2	5	2		70
171	Tissu conjonctif et autres tissus mous	F	1	3			1	3	2	2	6	6	12	3	6	4	10	5	8	10	6	88	
		H	1	1	2	1	1	1	1	3	2	5	9	6	6	9	9	7	11	4	3	82	
		T	2	4	2	1	2	4	3	5	8	11	21	9	12	13	19	12	19	14	9	170	

Tableau 11 Nouveaux cas de cancer déclarés selon le siège (CIM-9 140 à 208), le sexe et le groupe d'âge, Québec, de 1992 à 1998 (suite)
— 1996 (suite)

CIM-9	SIÈGE	SEXE	GROUPE D'ÂGE																	TOTAL			
			< 1	1-4	5-9	10-14	15-19	20-24	25-29	30-34	35-39	40-44	45-49	50-54	55-59	60-64	65-69	70-74	75-79		80-84	85 +	
172	Mélanome de la peau	F				3		2	9	14	28	24	14	21	13	16	20	11	12	9	14	210	
		H						3	5	6	24	21	24	19	25	24	25	21	8	5	5	215	
		T				3		5	14	20	52	45	38	40	38	40	45	32	20	14	19	425	
173	Peau (autre que mélanome)	F					1	5	5	16	29	47	62	73	76	94	110	157	141	123	149	1 088	
		H			2		1	2	9	18	43	52	62	83	78	126	146	167	165	142	111	1 207	
		T			2		2	7	14	34	72	99	124	156	154	220	256	324	306	265	260	2 295	
174	Sein chez la femme	F						2	13	86	157	314	443	482	451	499	496	481	376	263	175	4 238	
175	Sein chez l'homme	H											1	2	2	5	6	3	7	4	1	31	
179	Partie non précisée de l'utérus	F						1			2	2	4	3	2	1	2	2	5	6	5	35	
180	Col de l'utérus	F						3	19	25	41	48	43	30	10	18	18	25	23	12	13	328	
181	Placenta	F						1		1			1									3	
182	Corps de l'utérus	F							1	3	8	12	36	71	86	85	110	100	73	45	34	664	
183	Autres annexes de l'utérus et ovaires	F				2	6	6	6	24	28	37	53	51	48	77	77	64	59	35	31	604	
184	Organes génitaux de la femme (siège autre, non précisé)	F				1			1	2	9	7	4	8	6	10	11	14	12	11	19	115	
185	Prostate	H											6	19	100	218	379	593	527	391	255	210	2 698
186	Testicules	H		1			13	18	25	32	19	8	15	6	1	2			1	1		142	
187	Verge et autres organes génitaux masculins	H						1			1	4	2	3	5		5	4	2	6	1	34	
188	Vessie	F								5	7	8	13	22	26	33	49	51	59	47	36	356	
		H							1	10	9	31	48	59	86	133	202	186	169	108	79	1 121	
		T							1	15	16	39	61	81	112	166	251	237	228	155	115	1 477	

Tableau 11 Nouveaux cas de cancer déclarés selon le siège (CIM-9 140 à 208), le sexe et le groupe d'âge, Québec, de 1992 à 1998 (suite)
— 1996 (suite)

CIM-9	SIÈGE	SEXE	GROUPE D'ÂGE																			TOTAL
			< 1	1-4	5-9	10-14	15-19	20-24	25-29	30-34	35-39	40-44	45-49	50-54	55-59	60-64	65-69	70-74	75-79	80-84	85 +	
189	Reins et autres organes urinaires (siège autre, non précisé)	F		1	2	1				4	6	8	19	28	33	43	54	50	48	35	29	361
		H	1	3					1	9	18	27	44	62	74	92	73	51	31	24	24	510
		T	1	4	2	1			5	15	26	46	72	95	117	146	123	99	66	53	53	871
190	Oeil	F	1	3		1		1			2	1		3		2	4	7	2	2		29
		H	4	1	1	1		1				3	4	4	3	5	5	6	3	1	2	44
		T	5	4	1	2		2			2	4	4	7	3	7	9	13	5	3	2	73
191	Encéphale	F		7	9	4	4	7	5	7	14	9	18	18	22	27	33	26	21	18	9	258
		H		7	6	5	3	8	9	15	15	13	16	26	41	28	41	32	27	11	3	306
		T		14	15	9	7	15	14	22	29	22	34	44	63	55	74	58	48	29	12	564
192	Système nerveux (siège autre, non précisé)	F		2	1				2	1	1	2	1	1		1	3	3	5	1	2	26
		H	1	1	1	1				1	3	2		1	3	1	2	4	2	1	1	25
		T	1	3	2	1			2	2	4	4	1	2	3	2	5	7	7	2	3	51
193	Corps thyroïde	F				1	5	16	19	42	21	36	30	17	18	13	15	17	7	2	4	263
		H					6	6	2	7	5	7	7	9	7	7	3	3	4	1	4	78
		T				1	11	22	21	49	26	43	37	26	25	20	18	20	11	3	8	341
194	Autres glandes endocrines et structures apparentées	F	3	2	1					1	1			2		2	2	4	2	1		21
		H	1	2			1	1	3		1	1	2	2		1	2	5				22
		T	4	4	1		1	1	3	1	2	1	2	4		3	4	9	2	1		43
195	Siège autre, mal défini	F		1							2	1	2	3	4	2	1	2	6	8	10	42
		H	2								1		1	1	1	4	4	2	4	5	4	29
		T	2	1							3	1	3	4	5	6	5	4	10	13	14	71
196	Tumeur maligne des ganglions lymphatiques, secondaire ou sans précision	F							1	1	2	2	3	5	1	3	1	3	3	3	3	31
		H								1		3	1	2	3	2	3	7	3	2	1	28
		T							1	2	2	5	4	7	4	5	4	10	6	5	4	59
197	Tumeur maligne secondaire des appareils respiratoire et digestif	F								1	3	2	4	7	7	12	12	13	18	17		96
		H		1									2	4	3	9	9	11	16	3	12	70
		T		1							1	3	4	8	10	16	21	23	29	21	29	166
198	Tumeur maligne secondaire d'autres sièges précisés	F									3	4	3	4	4	3	7	6	2	5		41
		H													2	4	8	4	7	5		30
		T										3	4	3	4	6	7	15	10	9	10	71
199	Tumeur maligne de siège non précisé	F							1	4	5	9	11	11	19	23	39	45	43	47	45	302
		H									3	10	8	18	18	25	50	46	39	29	32	278
		T							1	4	8	19	19	29	37	48	89	91	82	76	77	580
200	Lymphosarcome et réticulosarcome	F		1	2	1	1	1	5	1	11	8	5	9	26	21	23	27	30	24	15	211
		H		1	1	6	1	3	1	5	14	15	18	20	26	29	33	34	17	20	9	253
		T		2	3	7	2	4	6	6	25	23	23	29	52	50	56	61	47	44	24	464
201	Maladie de Hodgkin	F				1	13	17	10	8	8	2	3	2	2	4	5	9	1	4	2	91
		H			1	6	10	16	15	15	15	9	10	6	5	3	5	5	3	1		125
		T			1	7	23	33	25	23	23	11	13	8	7	7	10	14	4	5	2	216
202	Autres tumeurs malignes des tissus lymphoïde et histiocytaire	F					1	4	4	4	19	9	26	41	29	45	44	45	45	49	20	385
		H	1	1		2	4	5	11	18	18	34	45	55	47	58	44	42	30	26	15	456
		T	1	1		2	5	9	15	22	37	43	71	96	76	103	88	87	75	75	35	841

Tableau 11 Nouveaux cas de cancer déclarés selon le siège (CIM-9 140 à 208), le sexe et le groupe d'âge, Québec, de 1992 à 1998 (suite)
— 1996 (suite)

CIM-9	SIÈGE	SEXE	GROUPE D'ÂGE																	TOTAL			
			< 1	1-4	5-9	10-14	15-19	20-24	25-29	30-34	35-39	40-44	45-49	50-54	55-59	60-64	65-69	70-74	75-79		80-84	85 +	
203	Myélome multiple et tumeurs immuno-prolifératives	F									3	5	9	6	12	22	16	27	32	25	28	185	
		H									2	4	7	12	15	25	40	30	41	20	15	211	
		T									5	9	16	18	27	47	56	57	73	45	43	396	
204	Leucémie lymphoïde	F		12	7	3	2	1	1		1	2	7	6	12	8	26	21	31	21	22	183	
		H		17	11	3	2	2	3	3	5	2	6	7	10	24	29	38	40	24	24	250	
		T		29	18	6	4	3	4	3	6	4	13	13	22	32	55	59	71	45	46	433	
205	Leucémie myéloïde	F		1		2	4	5	3	3	6	5	10	10	9	12	12	10	10	15	11	128	
		H	1		4	1	2	2	1	7	10	10	10	14	13	17	24	20	21	6	10	173	
		T	1	1	4	3	6	7	4	10	16	15	20	24	22	29	36	30	31	21	21	301	
206	Leucémie monocyttaire	F								1		1						2		1	3	8	
		H						1			1							2	1	2	1	8	
		T						1		1	1	1						4	1	3	4	16	
207	Autres leucémies précisées	F													1				2			3	
		H												1						2		3	
		T												1	1				2	2		6	
208	Leucémie à cellules non précisées	F					2				1	1		1	3	3	4	8	5	5	5	38	
		H	1						1				2	1	3	6	6	3	8	2	9	2	44
		T	1				2	1			1	3	1	4	9	9	7	16	7	14	7	82	
140 à 208	Tous les sièges sauf la peau (autre que mélanome)	F	9	33	22	25	43	76	111	265	450	695	1 019	1 244	1 249	1 554	1 884	1 927	1 667	1 298	1 042	14 613	
		I															1						1
		H	14	39	30	31	51	76	88	167	237	375	602	979	1 421	1 976	2 720	2 589	1 975	1 260	849	15 479	
140 à 208	Tous les sièges	T	23	72	52	56	94	152	199	432	687	1 070	1 621	2 223	2 670	3 531	4 604	4 516	3 642	2 558	1 891	30 093	
		F	9	33	22	25	44	81	116	281	479	742	1 081	1 317	1 325	1 648	1 994	2 084	1 808	1 421	1 191	15 701	
		I														1							1
140 à 208	Tous les sièges	H	14	39	32	31	52	78	97	185	280	427	664	1 062	1 499	2 102	2 866	2 756	2 140	1 402	960	16 686	
		T	23	72	54	56	96	159	213	466	759	1 169	1 745	2 379	2 824	3 751	4 860	4 840	3 948	2 823	2 151	32 388	

Source : Fichier des tumeurs du Québec.

Tableau 11 Nouveaux cas de cancer déclarés selon le siège (CIM-9 140 à 208), le sexe et le groupe d'âge, Québec, de 1992 à 1998 (suite)
— 1997

CIM-9	SIÈGE	SEXE	GROUPE D'ÂGE																	TOTAL			
			< 1	1-4	5-9	10-14	15-19	20-24	25-29	30-34	35-39	40-44	45-49	50-54	55-59	60-64	65-69	70-74	75-79		80-84	85 +	
140	Lèvres	F												3	2	1	3	1	1	2	13		
		H								1	1	2	2	4	7	3	8	11	5	6	50		
		T								1	1	2	2	7	9	4	11	12	6	8	63		
141	Langue	F								1	1	3	2	2	6	6	6	6	6	2	4	45	
		H								1	2	7	14	10	16	17	19	11	8	4	6	115	
		T								2	3	10	16	12	22	23	25	17	14	6	10	160	
142	Glandes salivaires principales	F			1		1	2			2	2	2	1	3	4	2	4	3	2	2	31	
		H				1		1			3	3	6	4	3	3	8	7	2	2	1	44	
		T			1	1	1	3			5	5	8	5	6	7	10	11	5	4	3	75	
143	Gencives	F								1		1		1				1	1	1	1	7	
		H							1				1	2	2	2	5	2		2	1	18	
		T							1	1		1	1	3	2	2	5	3	1	3	2	25	
144	Plancher de la bouche	F											2	2	1		2	1			1	9	
		H									1	4	4	10	10	3	7	2	2		1	44	
		T									1	6	4	12	11	3	9	3	2		2	53	
145	Parties autres non précisées de la bouche	F						1	1				3	1	4	5	5	3				23	
		H									2		4	3	1	5	5	3	4	6	3	1	37
		T							1	3			4	3	4	6	9	8	9	9	3	1	60
146	Oropharynx	F											1	2	2	2	4	6	2		1	20	
		H									1	5	7	17	10	12	12	11	1	3	1	80	
		T									1	5	8	19	12	14	16	17	3	3	2	100	
147	Rhinopharynx	F										2		1	1	2	1	1	3	1		12	
		H							1	1	2	2	5	3	3	3	4	3	1			28	
		T							1	1	2	4	5	4	4	5	5	4	4	1		40	
148	Hypopharynx	F											2	2	3	4	1	1	3			16	
		H										1	6	6	6	10	13	5	2		3	52	
		T										1	8	8	9	14	14	6	5		3	68	
149	Lèvres, pharynx, cavité buccale (siège autre, non précisé)	F										1		2	1	1	3	1	1	2	1	13	
		H										1		3	4	3	5	2	2			20	
		T										2		5	5	4	8	3	3	2	1	33	
150	Oesophage	F									1	2	4	3	5	11	6	10	10		9	61	
		H									2	6	8	16	26	23	34	36	22	15	7	195	
		T									2	7	10	20	29	28	45	42	32	25	16	256	
151	Estomac	F	1							4	5	7	5	10	14	25	34	42	51	49	49	296	
		H							1	6	7	10	18	19	37	56	62	86	80	54	30	466	
		T	1						1	10	12	17	23	29	51	81	96	128	131	103	79	762	
152	Intestin grêle	F									1	1	4	3	3	5	5	6	6		2	36	
		H								1		4	2	5	10	9	15	10	5	5	5	71	
		T								1		5	3	9	13	12	20	15	11	11	7	107	
153	Côlon	F			1		1		2	4	12	23	38	68	73	117	151	212	215	201	181	1 299	
		H							1	2	4	19	34	85	112	139	201	234	188	132	91	1 242	
		T			1		1		3	6	16	42	72	153	185	256	352	446	403	333	272	2 541	

Tableau 11 Nouveaux cas de cancer déclarés selon le siège (CIM-9 140 à 208), le sexe et le groupe d'âge, Québec, de 1992 à 1998 (suite)
— 1997 (suite)

CIM-9	SIÈGE	SEXE	GROUPE D'ÂGE																	TOTAL			
			< 1	1-4	5-9	10-14	15-19	20-24	25-29	30-34	35-39	40-44	45-49	50-54	55-59	60-64	65-69	70-74	75-79		80-84	85 +	
154	Jonction rectosigmoïdienne, rectum, anus	F							1	3	2	15	26	47	69	53	76	90	91	77	60	610	
		H							1	1	9	11	30	50	92	109	157	143	109	53	30	795	
		T							2	4	11	26	56	97	161	162	233	233	200	130	90	1 405	
155	Foie	F	1						1	1	1	3	5	6	8	14	13	13	21	15	9	110	
		H		1			1		1	1	2	9	9	12	19	25	30	29	26	20	12	197	
		T	1	1			1		2	1	3	12	14	18	27	39	43	42	47	35	21	307	
156	Vésicule biliaire	F						1			1	3	5	7	7	14	14	26	28	16	25	147	
		H								1		2	4	5	4	7	20	8	14	8	6	79	
		T						1		1	1	5	9	12	11	21	34	34	42	24	31	226	
157	Pancréas	F							1	2	1	6	18	16	23	35	54	86	55	59	67	423	
		H				1				1	3	5	15	27	43	48	69	59	46	35	25	377	
		T				1			1	3	4	11	33	43	66	83	123	145	101	94	92	800	
158	Tissu rétropéritonéal et péritoine	F		2	1						1	2	3	4		7	7	3	4		34		
		H							1		1		1	2	4	3	3	3	1	1		20	
		T		2	1				1		2	2	3	5	2	4	10	10	6	5	1	54	
159	Appareil digestif, péritoine (siège autre, non précisé)	F							1			2	3	3	3	4	2	3	4	16	41		
		H									1	2	2	2	5	11	3	7	6	7	7	46	
		T							1		1	4	5	5	8	15	5	10	10	23	87		
160	Fosses nasales, oreille moyenne, sinus annexes	F								2		2	4	2	1	3	2	2		2	1	21	
		H		1			1			1	3	2	1	4		6	2	3	4	1		29	
		T		1			1			3	3	4	5	6	1	9	4	5	4	3	1	50	
161	Larynx	F									1	3	3	7	11	19	15	13	3	1	1	77	
		H									2	6	19	27	37	67	62	41	35	10	10	316	
		T								3	9	22	34	48	86	77	54	38	11	11	393		
162	Trachée, bronches, poumons	F	1			1			1	8	36	87	126	155	230	238	289	295	218	163	94	1 942	
		H							5	8	15	51	98	206	338	490	710	639	537	306	117	3 520	
		T	1			1			6	16	51	138	224	361	568	728	999	934	755	469	211	5 462	
163	Plèvre	F							1	1		2		2	1	3	7	6	4	2	2	31	
		H									2		3	6	11	18	13	20	4	7	2	86	
		T							1	1	2	2	3	8	12	21	20	26	8	9	4	117	
164	Thymus, coeur, médiastin	F						1	1		1			1		2	2	2	1	1	1	13	
		H	1				1		1	4		1		1	1	4	4	3	1			22	
		T	1				1	1	2	4	1	1		2	1	6	6	5	2	1	1	35	
165	Appareil respiratoire et organes thoraciques (siège autre, non précisé)	F																		1	1		
		H																				1	
		T																				1	
170	Os et cartilage articulaire	F		1	4	2		4	1	1	3		3	2	1	2	4		2	1	2	33	
		H			3	2	5	6	3	5	5	3	8	1	2	3	4	4				2	56
		T		1	7	4	5	10	4	6	8	3	11	3	3	5	8	4	4	2	1	4	89
171	Tissu conjonctif et autres tissus mous	F	1	1		1	1	3	2		3	4	5	4	4	9	6	5	6	5	1	61	
		H		3		1	2	2	3	4	4	6	7	6	9	11	12	11	6	5			92
		T	1	4		2	3	5	5	4	7	10	12	10	13	20	18	16	12	10	1	153	

Tableau 11 Nouveaux cas de cancer déclarés selon le siège (CIM-9 140 à 208), le sexe et le groupe d'âge, Québec, de 1992 à 1998 (suite)
— 1997 (suite)

CIM-9	SIÈGE	SEXE	GROUPE D'ÂGE																	TOTAL		
			< 1	1-4	5-9	10-14	15-19	20-24	25-29	30-34	35-39	40-44	45-49	50-54	55-59	60-64	65-69	70-74	75-79		80-84	85 +
172	Mélanome de la peau	F			1	2	3	7	8	14	19	22	24	16	16	24	11	11	9	5	192	
		H			1		5	4	7	13	16	19	22	26	19	30	24	12	8	5	211	
		T			2	2	8	11	15	27	35	41	46	42	35	54	35	23	17	10	403	
173	Peau (autre que mélanome)	F					4	5	18	33	35	54	65	63	81	107	110	112	92	132	911	
		H			1	2	3	3	21	21	44	53	72	87	98	162	199	150	115	98	1 129	
		T			1	2	7	8	39	54	79	107	137	150	179	269	309	262	207	230	2 040	
174	Sein chez la femme	F				1	3	14	65	141	352	440	533	476	526	527	458	367	284	160	4 347	
175	Sein chez l'homme	H											3	2	2	9	3	1	1	1	22	
179	Partie non précisée de l'utérus	F							4	3	4	5	3	3	7	7	5	5	2		48	
180	Col de l'utérus	F					4	16	32	49	29	25	24	23	16	23	23	17	9	8	298	
181	Placenta	F					3	2													5	
182	Corps de l'utérus	F						1	3	11	18	44	86	105	98	100	111	68	50	27	722	
183	Autres annexes de l'utérus et ovaires	F			1	4	6	4	9	11	22	26	58	61	56	66	57	67	63	26	28	565
184	Organes génitaux de la femme (siège autre, non précisé)	F							3	10	4	5	13	7	9	8	17	11	5	16	108	
185	Prostate	H								5	28	104	223	408	580	506	365	280	210		2 709	
186	Testicules	H	1	2	1	8	25	26	34	17	17	7	1	4	1	2	2	1	2		151	
187	Verge et autres organes génitaux masculins	H								3	5		2	5	2	4	4	3	3		31	
188	Vessie	F						3	2	7	8	19	17	28	37	54	56	50	44	49	374	
		H					2		8	8	21	38	55	87	143	197	225	166	101	74	1 125	
		T					2	3	10	15	29	57	72	115	180	251	281	216	145	123	1 499	

Tableau 11 Nouveaux cas de cancer déclarés selon le siège (CIM-9 140 à 208), le sexe et le groupe d'âge, Québec, de 1992 à 1998 (suite)
— 1997 (suite)

CIM-9	SIÈGE	SEXE	GROUPE D'ÂGE																		TOTAL			
			< 1	1-4	5-9	10-14	15-19	20-24	25-29	30-34	35-39	40-44	45-49	50-54	55-59	60-64	65-69	70-74	75-79	80-84		85 +		
189	Reins et autres organes urinaires (siège autre, non précisé)	F	2	2	3	1				1	3	6	9	16	28	29	28	38	56	43	40	25	330	
		H	3	6	2				2	5	12	21	30	41	46	69	80	77	68	42	23	48	527	
		T	5	8	5	1			3	8	18	30	46	69	75	97	118	133	111	82	23	48	857	
190	Oeil	F		2					1					2		6	1	3	3	2		2	22	
		H		2		2			1	1	3	1	2	5	3	2	8	3	3	5	1		1	42
		T		4		2			2	1	3	1	2	7	3	8	9	6	6	7		3		64
191	Encéphale	F	1	7	3	5	5	3	6	11	16	13	8	15	19	18	37	29	22	16		6	240	
		H	1	8	7	3	4	6	9	11	18	17	18	27	20	33	37	30	23	8		7	287	
		T	2	15	10	8	9	9	15	22	34	30	26	42	39	51	74	59	45	24		13	527	
192	Système nerveux (siège autre, non précisé)	F		1		2					1		1	1	1	2	5	1				2	17	
		H					1		2	1		1	3		1	1	3	2	5				20	
		T		1		2	1		2	1		2	3	1	2	2	5	7	6			2	37	
193	Corps thyroïde	F				3	1	8	16	26	28	21	35	25	19	21	12	11	10	9		5	250	
		H					3	3	4	4	10	8	5	8	9	11	8	10	3	4			90	
		T				3	4	11	20	30	38	29	40	33	28	32	20	21	13	13		5	340	
194	Autres glandes endocrines et structures apparentées	F	1	3				2	2		2	3	2	1	1	2	3		1			1	25	
		H	2	2							2	1	1	2	1	1	1	2	2				1	18
		T	3	5				2	2	2	3	4	2	3	2	2	3	5	2	1		2	43	
195	Siège autre, mal défini	F	1							1	1		1	2	1	3	1	5	3	7		10	36	
		H	2		1						1	1	2	4		1	6	6	5	3		3	35	
		T	3		1					1	2	1	3	6	1	4	7	11	8	10		13	71	
196	Tumeur maligne des ganglions lymphatiques, secondaire ou sans précision	F									1	2	4	2	2	6	4	5	4	4		2	36	
		H							1			2	2	7	4	4	7	4	2	2		1	36	
		T							1		1	4	6	9	6	10	11	9	6	6		3	72	
197	Tumeur maligne secondaire des appareils respiratoire et digestif	F									1	3	4	4	10	4	27	14	13		14	94		
		H									1	4	9	10	9	13	16	21		13		96		
		T									1	4	8	13	20	13	40	30	34		27	190		
198	Tumeur maligne secondaire d'autres sièges précisés	F										6	5		3	4	5	8	8		8	47		
		H										4	2	4	4	4	7	2	6		5	38		
		T										10	7	4	7	8	12	10	14		13	85		
199	Tumeur maligne de siège non précisé	F						1	3	2	5	10	11	15	16	14	21	39	56	37		48	278	
		H									1	5	8	17	24	27	32	42	44	27		23	294	
		T							1	3	3	10	18	28	39	43	46	63	83	100	64	71	572	
200	Lymphosarcome et réticulosarcome	F							3	1	8	10	8	10	13	21	16	25	33	30	19	14	211	
		H		2	3	6	2	2	3	10	12	11	14	23	22	28	22	28	25	19		9	241	
		T		2	3	6	2	5	4	18	22	19	24	36	43	44	47	61	55	38		23	452	
201	Maladie de Hodgkin	F				3	13	14	6	11	9	5	3	2	3	3	4	3	5	1			85	
		H		1	2	5	8	16	14	9	10	11	13	5	3	2	4	5	3			1	112	
		T		1	2	8	21	30	20	20	19	16	16	7	6	5	8	8	8	1		1	197	
202	Autres tumeurs malignes des tissus lymphoïde et histiocytaire	F			1		4	5	6	1	9	16	28	25	31	39	50	52	53	44		36	400	
		H				2	1	4	9	15	29	24	25	44	46	43	61	58	37	20		9	427	
		T			1	2	5	9	15	16	38	40	53	69	77	82	111	110	90	64		45	827	

Tableau 11 Nouveaux cas de cancer déclarés selon le siège (CIM-9 140 à 208), le sexe et le groupe d'âge, Québec, de 1992 à 1998 (suite)
— 1997 (suite)

CIM-9	SIÈGE	SEXE	GROUPE D'ÂGE																	TOTAL			
			<1	1-4	5-9	10-14	15-19	20-24	25-29	30-34	35-39	40-44	45-49	50-54	55-59	60-64	65-69	70-74	75-79		80-84	85+	
203	Myélome multiple et tumeurs immuno-prolifératives	F								1	1	3	9	7	16	21	38	33	33	26	25	213	
		H									3	3	10	18	21	22	33	34	29	25	15	213	
		T								1	4	6	19	25	37	43	71	67	62	51	40	426	
204	Leucémie lymphoïde	F	2	15	7	3	5	2			1	1	1	9	6	10	19	22	23	22	25	173	
		H	1	13	4	4	4		3	2	2	3	2	12	10	25	40	43	33	21	16	238	
		T	3	28	11	7	9	2	3	2	3	4	3	21	16	35	59	65	56	43	41	411	
205	Leucémie myéloïde	F		3	1	2	1	2	1	2	6	3	9	8	8	17	14	24	8	9	12	130	
		H		1		2	4	3	7	5	4	17	8	9	14	14	26	24	15	16	4	173	
		T		4	1	4	5	5	8	7	10	20	17	17	22	31	40	48	23	25	16	303	
206	Leucémie monocyttaire	F																1				1	
		H																2	3			3	8
		T																2	3	1		3	9
207	Autres leucémies précisées	F	1										1			1						3	
		H											1						1	1		3	
		T	1										2			1			1	1		6	
208	Leucémie à cellules non précisées	F	1		1		2		1				2	2	2		10	11	6	8	8	54	
		H		1		1						2	2	2	5		6	7	7	5	6	44	
		T	1	1	1	1	2		1		2	2	4	7	2		16	18	13	13	14	98	
140 à 208	Tous les sièges sauf la peau (autre que mélanome)	F	13	37	25	27	43	69	109	217	423	723	1 019	1 285	1 365	1 559	1 806	1 959	1 654	1 326	1 070	14 729	
		H	11	43	25	29	45	75	106	152	218	353	557	950	1 392	1 972	2 700	2 564	1 997	1 301	798	15 288	
		T	24	80	50	56	88	144	215	369	641	1 076	1 576	2 235	2 757	3 531	4 506	4 523	3 651	2 627	1 868	30 017	
140 à 208	Tous les sièges	F	13	37	25	27	43	73	114	235	456	758	1 073	1 350	1 428	1 640	1 913	2 069	1 766	1 418	1 202	15 640	
		H	11	43	26	29	47	78	109	173	239	397	610	1 022	1 479	2 070	2 862	2 763	2 147	1 416	896	16 417	
		T	24	80	51	56	90	151	223	408	695	1 155	1 683	2 372	2 907	3 710	4 775	4 832	3 913	2 834	2 098	32 057	

Source : Fichier des tumeurs du Québec.

Tableau 11 Nouveaux cas de cancer déclarés selon le siège (CIM-9 140 à 208), le sexe et le groupe d'âge, Québec, de 1992 à 1998 (suite)
— 1998

CIM-9	SIÈGE	SEXE	GROUPE D'ÂGE																	TOTAL			
			< 1	1-4	5-9	10-14	15-19	20-24	25-29	30-34	35-39	40-44	45-49	50-54	55-59	60-64	65-69	70-74	75-79		80-84	85 +	
140	Lèvres	F														1	2	1	1	2	7		
		H								1	3	4	5	6	7	8	10	11	2	5	62		
		T								1	3	4	5	6	7	9	12	12	3	7	69		
141	Langue	F							1	2	1	1	5	1	5	6	9	4	7	5	2	49	
		H									6	1	11	9	17	21	11	13	11	4	4	108	
		T							1	2	7	2	16	10	22	27	20	17	18	9	6	157	
142	Glandes salivaires principales	F					3	1				5	1	6	5	3	3	4	3	6	40		
		H				1					2	3	4	5	5	4	1	4	6	8	2	2	47
		T				1	3	1			2	8	5	11	10	7	4	8	9	14	2	2	87
143	Gencives	F											1		5	1	2	2	1	2	3	17	
		H											1	1		1	1	3	1			8	
		T											2	1	5	2	3	5	2	2	2	3	25
144	Plancher de la bouche	F											1		4	5	4	1				15	
		H									1	5	8	4	2	4	3	3			1	31	
		T									1	5	9	4	6	9	7	4			1	46	
145	Parties autres non précisées de la bouche	F								2	1	4		7	3		8	4	3	4	2	38	
		H							1		2	2	1	4	7	4	10	5	3	1	1	41	
		T							1	2	3	6	1	11	10	4	18	9	6	5	3	79	
146	Oropharynx	F									1	1	4	2	2	6	5	4	4	1	2	32	
		H									1	1	7	17	14	16	15	10	3		1	85	
		T									2	2	11	19	16	22	20	14	7	1	3	117	
147	Rhinopharynx	F								2		1	1	1	1	2	1	1	2		1	13	
		H							1		2	2		3	6	5	2	2	1			24	
		T							1		2	2	3	1	4	7	7	3	3	3		1	37
148	Hypopharynx	F											1	1	1		4	1	1			9	
		H										2	2	10	14	5	10	2	4			49	
		T										2	3	11	15	5	14	3	5			58	
149	Lèvres, pharynx, cavité buccale (siège autre, non précisé)	F											1	1	2	1	3	1			1	10	
		H									2	2		4	4	4	3	6	2			27	
		T									2	2		5	5	6	4	9	3			1	37
150	Oesophage	F							1					2	6	5	11	11	14	11	16	77	
		H								1	3	6	7	21	24	19	45	22	27	14	13	202	
		T								1	1	3	6	7	23	30	24	56	33	41	25	29	279
151	Estomac	F								2	5	3	10	17	11	31	34	49	51	52	44	309	
		H								2	1	3	9	15	29	33	53	76	82	78	55	32	468
		T								2	3	8	12	25	46	44	84	110	131	129	107	76	777
152	Intestin grêle	F									2	1	4	4	6	4	9	9	8		9	56	
		H									2	3	2	3	2	8	8	10	2	4		44	
		T									2	5	3	7	6	14	12	19	11	12		9	100
153	Côlon	F							1	5	16	25	51	76	122	120	174	221	242	190	185	1 428	
		H				1			3	6	17	16	46	95	111	164	208	223	200	148	91	1 329	
		T				1			4	11	33	41	97	171	233	284	382	444	442	338	276	2 757	

Tableau 11 Nouveaux cas de cancer déclarés selon le siège (CIM-9 140 à 208), le sexe et le groupe d'âge, Québec, de 1992 à 1998 (suite)
— 1998 (suite)

CIM-9	SIÈGE	SEXE	GROUPE D'ÂGE																	TOTAL			
			< 1	1-4	5-9	10-14	15-19	20-24	25-29	30-34	35-39	40-44	45-49	50-54	55-59	60-64	65-69	70-74	75-79		80-84	85 +	
154	Jonction rectosigmoïdienne, rectum, anus	F							3	2	3	18	32	48	68	67	74	101	96	68	56	636	
		H								3	12	23	46	60	97	113	163	145	96	64	33	855	
		T							3	5	15	41	78	108	165	180	237	246	192	132	89	1 491	
155	Foie	F		1				2					3	10	13	15	21	25	19	17	126		
		H				1		1	3	3	2	8	22	16	32	53	35	33	21	11	241		
		T		1		1		2	1	3	3	2	8	25	26	45	68	56	58	40	28	367	
156	Vésicule biliaire	F									1	3	1	5	6	13	16	29	37	21	20	152	
		H								1		3	3	4	7	5	13	10	19	8	12	85	
		T								1	1	6	4	9	13	18	29	39	56	29	32	237	
157	Pancréas	F								2	3	6	12	25	31	45	57	67	69	56	57	430	
		H	1							1	6	12	21	29	39	40	73	86	58	35	32	433	
		T	1							3	9	18	33	54	70	85	130	153	127	91	89	863	
158	Tissu rétropéritonéal et péritoine	F	1					1			1	2	4	1	8	8	4	6	4	1	1	42	
		H		1					1			4	2	1	3	6	4	3		3		1	29
		T	1	1				1	1			5	4	5	4	14	12	7	6	7	1	2	71
159	Appareil digestif, péritoine (siège autre, non précisé)	F										1	1	1	2	4	6	5	14	18	52		
		H							1				1	5	3	2	8	6	6	7	4	43	
		T							1				2	6	4	4	12	12	11	21	22	95	
160	Fosses nasales, oreille moyenne, sinus annexes	F						1		1	2	1	1	2	1	1	1	3	3	1	1	19	
		H			1					1	3		2	3	4	5	2	2	2	3		28	
		T			1			1		2	5	1	3	5	5	6	3	5	5	4	1	47	
161	Larynx	F										6	15	9	6	8	15	13	5	1	78		
		H							1		2	3	10	27	38	52	75	66	28	22	11	335	
		T							1		2	3	16	42	47	58	83	81	41	27	12	413	
162	Trachée, bronches, poumons	F								6	31	85	121	173	201	259	324	352	201	156	88	1 997	
		H					1	1		7	15	63	104	232	326	454	724	737	559	295	153	3 671	
		T				1	1			13	46	148	225	405	527	713	1 048	1 089	760	451	241	5 668	
163	Plèvre	F						1			1	2			3	1	3	3	2	5	22		
		H									1	1	8	10	14	20	14	12	9		89		
		T						1			1	1	2	10	10	17	21	17	15	11	5	111	
164	Thymus, coeur, médiastin	F	1	2	2						1	2	1		1	2	2		2	1	3	20	
		H				1				1		2		1	3	4	1	1	1			15	
		T	1	2	2	1				1		3	2	2	3	5	3	3	1	2	1	3	35
165	Appareil respiratoire et organes thoraciques (siège autre, non précisé)	F								1						1					1	4	
		H									1											1	2
		T								1		1	1				1					2	6
170	Os et cartilage articulaire	F			2	3		3		1	1	3	2	4	4	1	3	2		1	2	32	
		H				4	6	6	2		4	1	2	1	1	1	1	1	3	1	1	35	
		T			2	7	6	9	2	1	5	4	4	5	5	2	4	3	3	2	3	67	
171	Tissu conjonctif et autres tissus mous	F			1	1	3		2	3	6	5	6	7	9	8	4	6	6	4	8	79	
		H		2	5	1	2	2	5	3	2	4	7	9	2	8	12	8	9	5	6	92	
		T		2	6	2	5	2	7	6	8	9	13	16	11	16	16	14	15	9	14	171	

Tableau 11 Nouveaux cas de cancer déclarés selon le siège (CIM-9 140 à 208), le sexe et le groupe d'âge, Québec, de 1992 à 1998 (suite)
— 1998 (suite)

CIM-9	SIÈGE	SEXE	GROUPE D'ÂGE																	TOTAL			
			< 1	1-4	5-9	10-14	15-19	20-24	25-29	30-34	35-39	40-44	45-49	50-54	55-59	60-64	65-69	70-74	75-79		80-84	85 +	
172	Mélanome de la peau	F					1	3	8	20	16	23	21	17	20	20	25	21	19	3	7	224	
		H						1	1	9	16	10	13	24	17	24	27	23	27	11	5	208	
		T					1	4	9	29	32	33	34	41	37	44	52	44	46	14	12	432	
173	Peau (autre que mélanome)	F						3	4	6	22	42	41	62	67	64	93	129	119	105	136	893	
		H						2	7	8	25	24	51	76	64	89	128	167	153	105	128	1 027	
		T						5	11	14	47	66	92	138	131	153	221	296	272	210	264	1 920	
174	Sein chez la femme	F							18	67	184	333	481	627	593	568	554	529	414	250	187	4 805	
175	Sein chez l'homme	H											1	2	2	1	1	3	3	7	2	22	
179	Partie non précisée de l'utérus	F								1	1		2	4	5	3	8	6	4	7	1	7	49
180	Col de l'utérus	F						3	14	27	40	46	27	23	23	15	14	18	11	15	7	283	
181	Placenta	F									1											1	
182	Corps de l'utérus	F						3	1	7	11	22	39	101	103	117	116	105	95	62	30	812	
183	Autres annexes de l'utérus et ovaires	F	1			3	5	5	11	12	22	35	48	66	54	66	57	62	55	40	26	568	
184	Organes génitaux de la femme (siège autre, non précisé)	F							1	3	2	8	5	7	6	7	14	13	24	9	19	118	
185	Prostate	H						1				6	26	112	272	445	631	475	357	265	215	2 805	
186	Testicules	H	1			11	13	23	37	18	11	5	5	2	2	1	1			1		131	
187	Verge et autres organes génitaux masculins	H				2					1		1	3	2	1	4	7	6	4	1	32	

Tableau 11 Nouveaux cas de cancer déclarés selon le siège (CIM-9 140 à 208), le sexe et le groupe d'âge, Québec, de 1992 à 1998 (suite)
— 1998 (suite)

CIM-9	SIÈGE	SEXE	GROUPE D'ÂGE																		TOTAL		
			< 1	1-4	5-9	10-14	15-19	20-24	25-29	30-34	35-39	40-44	45-49	50-54	55-59	60-64	65-69	70-74	75-79	80-84		85 +	
188	Vessie	F							1	3	7	9	19	31	35	44	55	56	62	48	63	433	
		H					1	3	3	3	15	23	37	79	104	129	176	233	191	113	72	1 182	
		T					1	3	4	6	22	32	56	110	139	173	231	289	253	161	135	1 615	
189	Reins et autres organes urinaires (siège autre, non précisé)	F	3	5	3	1			3	5	3	7	23	28	36	34	42	45	43	48	28	357	
		H	1	4	1	2	2		1	4	9	20	40	47	58	71	81	77	76	49	20	563	
		T	4	9	4	3	2		4	9	12	27	63	75	94	105	123	122	119	97	48	920	
190	Oeil	F	1	2					2	1	3	1	2	1	2	2	6	2	3	1		31	
		H	1	2						1		1	4	4	1	3	2	3	6			28	
		T	2	4					2	2	3	2	6	5	3	5	4	9	8	3	1	59	
191	Encéphale	F	2	3	4	2	3	1	4	7	14	13	20	17	19	25	32	33	35	15	10	259	
		H	2	7	13	6	2	5	9	14	12	21	20	20	26	35	33	31	37	18	4	315	
		T	4	10	17	8	5	6	13	21	26	34	40	37	45	60	65	64	72	33	14	574	
192	Système nerveux (siège autre, non précisé)	F		1	1							2	2	1	1	2	1	3	1	1	1	17	
		H		2	1	1						2	1	2	1	2		2	3				17
		T		3	2	1						4	3	2	2	3	2	3	6	1	1	1	34
193	Corps thyroïde	F				1	4	17	22	27	30	30	29	29	23	20	15	20	11	9	5	292	
		H				1	4	5	7	7	9	7	6	11	10	13	8	10	2	2	1	103	
		T				2	8	22	29	34	39	37	35	40	33	33	23	30	13	11	6	395	
194	Autres glandes endocrines et structures apparentées	F	2	1		1		1		1	1		1	2		1	2		2	2	1	18	
		H	1	6				1	2					2	2	2	4	2					22
		T	3	7		1		2	2	1	1		1	4	2	3	6	2	2	2	1	40	
195	Siège autre, mal défini	F		1								2	3	4	3	3	5	10	5	8	9	53	
		H												2	4	5	4	1	3	5	8	32	
		T		1								2	3	6	7	8	9	11	8	13	17	85	
196	Tumeur maligne des ganglions lymphatiques, secondaire ou sans précision	F							2	1		3	2	2	3	13	4	3	5	1	4	43	
		H				1				2	1	2	2	2	5	7	5	5	6	1		39	
		T				1			2	3	1	5	4	4	8	20	9	8	11	2	4	82	
197	Tumeur maligne secondaire des appareils respiratoire et digestif	F								1	1	2	5	5	2	3	18	18	16	20	19	110	
		H		1	1							1	2	1	3	5	8	8	15	13	10	5	73
		T		1	1						1	2	4	6	8	7	11	26	33	29	30	24	183
198	Tumeur maligne secondaire d'autres sièges précisés	F	1	1							2	2	3	4	6	7	5	5	9	9	5	59	
		H				1								3	2	8	5	9	3	4	4	39	
		T	1	1	1						2	2	3	7	8	15	10	14	12	13	9	98	
199	Tumeur maligne de siège non précisé	F								2	5	7	24	16	24	27	33	46	46	66	55	351	
		H				1		2		1	5	8	22	22	27	42	51	47	45	26	32	331	
		T				1		2		3	10	15	46	38	51	69	84	93	91	92	87	682	
200	Lymphosarcome et réticulosarcome	F			1	1	2	1	4	5	6	11	12	19	18	23	31	32	23	22	18	229	
		H		1	4		1	2	6	8	18	17	18	21	22	17	35	28	26	16	12	252	
		T		1	5	1	3	3	10	13	24	28	30	40	40	40	66	60	49	38	30	481	
201	Maladie de Hodgkin	F				6	10	9	16	4	7	1	6	3	1	7	7	2	2	4		86	
		H				3	11	23	11	6	17	5	8	9	2	6	5	2	3	2	1		114
		T				9	21	32	27	10	24	6	14	12	3	7	12	9	5	4	5		200

Tableau 11 Nouveaux cas de cancer déclarés selon le siège (CIM-9 140 à 208), le sexe et le groupe d'âge, Québec, de 1992 à 1998 (suite)
— 1998 (suite)

CIM-9	SIÈGE	SEXE	GROUPE D'ÂGE																	TOTAL		
			< 1	1-4	5-9	10-14	15-19	20-24	25-29	30-34	35-39	40-44	45-49	50-54	55-59	60-64	65-69	70-74	75-79		80-84	85 +
202	Autres tumeurs malignes des tissus lymphoïde et histiocytaire	F					3	3	2	6	9	13	31	34	32	36	53	45	48	39	24	378
		H	1		1	2	3		3	12	19	27	32	38	53	43	52	63	58	24	17	448
		T	1		1	2	6	3	5	18	28	40	63	72	85	79	105	108	106	63	41	826
203	Myélome multiple et tumeurs immuno-prolifératives	F								2	1	2	4	9	11	16	38	27	36	27	21	194
		H									5	4	5	13	18	25	31	37	37	25	19	219
		T								2	6	6	9	22	29	41	69	64	73	52	40	413
204	Leucémie lymphoïde	F	3	14	7	2		3	1	2	1	2	2	4	6	10	14	24	26	21	29	171
		H	1	17	7	6	2	3		2	1	1	12	8	15	24	30	43	31	27	18	248
		T	4	31	14	8	2	6	1	4	2	3	14	12	21	34	44	67	57	48	47	419
205	Leucémie myéloïde	F	1			1	2	1	3	5	5	4	9	9	6	5	15	16	22	17	14	135
		H		1		1	1	2	2	7	7	5	10	10	17	12	21	24	17	16	11	164
		T	1	1		2	3	3	5	12	12	9	19	19	23	17	36	40	39	33	25	299
206	Leucémie monocytaire	F																	1	1		2
		H										1	1				1	2	3		1	9
		T										1	1				1	2	4	1	1	11
207	Autres leucémies précisées	F													1		1		1			3
		H														1		2				3
		T													1	1	1	2	1			6
208	Leucémie à cellules non précisées	F				2						1		1	2	7	2	7	4	5	11	42
		H		1						1	2	1	2		5	6	6	9	9	7	7	56
		T		1		2				1	2	2	2	1	7	13	8	16	13	12	18	98
140 A	Tous les sièges sauf la	F	16	31	21	24	36	59	123	237	452	744	1 088	1 469	1 546	1 696	1 933	2 087	1 832	1 368	1 150	15 912
208-173	peau (autre que mélanome)	H	9	45	36	32	49	71	86	143	253	338	582	1 054	1 467	1 980	2 774	2 671	2 143	1 332	868	15 933
		T	25	76	57	56	85	130	209	380	705	1 082	1 670	2 523	3 013	3 676	4 707	4 758	3 975	2 700	2 018	31 845
140 A	Tous les sièges	F	16	31	21	24	36	62	127	243	474	786	1 129	1 531	1 613	1 760	2 026	2 216	1 951	1 473	1 286	16 805
208		H	9	45	36	32	49	73	93	151	278	362	633	1 130	1 531	2 069	2 902	2 838	2 296	1 437	996	16 960
		T	25	76	57	56	85	135	220	394	752	1 148	1 762	2 661	3 144	3 829	4 928	5 054	4 247	2 910	2 282	33 765

Source : Fichier des tumeurs du Québec.

Tableau 12

***Nouveaux cas de cancer déclarés selon le siège
(CIM-9 140 à 208),
et le mode de diagnostic, Québec, de 1992 à 1998***



Tableau 12 Nouveaux cas de cancer déclarés selon le siège (CIM-9 140 à 208) et le mode de diagnostic, Québec, de 1992 à 1998
— 1992

CIM-9	Siège	Mode de diagnostic															
		Histologie		Cytologie		Autopsie		Certificat décès		Radiologie		Clinique		Non spécifié		Total	
		N	%	N	%	N	%	N	%	N	%	N	%	N	%	N	%
140	Lèvres	75	83,3	1	1,1	1	1,1	1	1,1			3	3,3	9	10,0	90	100
141	Langue	104	77,0							1	0,7	5	3,7	25	18,5	135	100
142	Glandes salivaires principales	62	89,9							1	1,4	2	2,9	4	5,8	69	100
143	Gencives	24	72,7											9	27,3	33	100
144	Plancher de la bouche	52	76,5	1	1,5							2	2,9	13	19,1	68	100
145	Parties autres non précisées de la bouche	54	63,5							1	1,2	6	7,1	24	28,2	85	100
146	Oropharynx	71	70,3							1	1,0	3	3,0	26	25,7	101	100
147	Rhinopharynx	27	75,0	1	2,8					1	2,8			7	19,4	36	100
148	Hypopharynx	64	87,7			1	1,4			1	1,4	1	1,4	6	8,2	73	100
149	Lèvres, pharynx, cavité buccale (siège autre, non précisé)	43	69,4							1	1,6	6	9,7	12	19,4	62	100
150	Oesophage	182	76,5	2	0,8	6	2,5			7	2,9	17	7,1	24	10,1	238	100
151	Estomac	680	79,3	11	1,3	14	1,6	1	0,1	37	4,3	57	6,6	58	6,8	858	100
152	Intestin grêle	63	77,8	4	4,9	3	3,7			4	4,9	3	3,7	4	4,9	81	100
153	Côlon	2 197	84,9	18	0,7	32	1,2	3	0,1	114	4,4	91	3,5	133	5,1	2 588	100

Tableau 12 Nouveaux cas de cancer déclarés selon le siège (CIM-9 140 à 208) et le mode de diagnostic, Québec, de 1992 à 1998 (suite)
— 1992 (suite)

CIM-9	Siège	Mode de diagnostic															
		Histologie		Cytologie		Autopsie		Certificat décès		Radiologie		Clinique		Non spécifié		Total	
		N	%	N	%	N	%	N	%	N	%	N	%	N	%	N	%
154	Jonction rectosigmoïdienne, rectum, anus	1 219	87,8	1	0,1	9	0,6	3	0,2	23	1,7	29	2,1	104	7,5	1 388	100
155	Foie	111	44,4	8	3,2	21	8,4	1	0,4	56	22,4	23	9,2	30	12,0	250	100
156	Vésicule biliaire	176	71,5	6	2,4	9	3,7			33	13,4	16	6,5	6	2,4	246	100
157	Pancréas	312	42,0	40	5,4	46	6,2	1	0,1	208	28,0	84	11,3	52	7,0	743	100
158	Tissu rétropéritonéal et péritoine	49	81,7	1	1,7	3	5,0			2	3,3	2	3,3	3	5,0	60	100
159	Appareil digestif, péritoine (siège autre, non précisé)	40	41,2	6	6,2	1	1,0			16	16,5	24	24,7	10	10,3	97	100
160	Fosses nasales, oreille moyenne, sinus annexes	42	80,8					1	1,9	2	3,8			7	13,5	52	100
161	Larynx	433	92,1			2	0,4	1	0,2	2	0,4	6	1,3	26	5,5	470	100
162	Trachée, bronches, poumons	3 028	58,1	622	11,9	152	2,9	6	0,1	600	11,5	251	4,8	553	10,6	5 212	100
163	Plèvre	58	77,3	4	5,3	1	1,3			7	9,3	1	1,3	4	5,3	75	100
164	Thymus, coeur, médiastin	22	81,5	1	3,7	1	3,7			2	7,4			1	3,7	27	100
165	Appareil respiratoire et organes thoraciques (siège autre, non précisé)	3	33,3	2	22,2	1	11,1	1	11,1			1	11,1	1	11,1	9	100
170	Os et cartilage articulaire	71	82,6					1	1,2	6	7,0	1	1,2	7	8,1	86	100
171	Tissu conjonctif et autres tissus mous	161	83,9	2	1,0	3	1,6	1	0,5	6	3,1	4	2,1	15	7,8	192	100
172	Mélanome de la peau	273	70,7	4	1,0	4	1,0	1	0,3			14	3,6	90	23,3	386	100

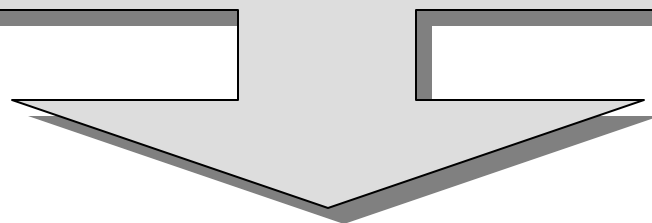
Tableau 12 Nouveaux cas de cancer déclarés selon le siège (CIM-9 140 à 208) et le mode de diagnostic, Québec, de 1992 à 1998 (suite)
— 1992 (suite)

CIM-9	Siège	Mode de diagnostic															
		Histologie		Cytologie		Autopsie		Certificat décès		Radiologie		Clinique		Non spécifié		Total	
		N	%	N	%	N	%	N	%	N	%	N	%	N	%	N	%
173	Peau (autre que mélanome)	1 780	83,8	27	1,3	4	0,2	1	0,0	9	0,4	66	3,1	238	11,2	2 125	100
174	Sein chez la femme	3 385	87,7	47	1,2	13	0,3	5	0,1	51	1,3	53	1,4	306	7,9	3 860	100
175	Sein chez l'homme	24	85,7	1	3,6							1	3,6	2	7,1	28	100
179	Partie non précisée de l'utérus	21	52,5			1	2,5			5	12,5	6	15,0	7	17,5	40	100
180	Col de l'utérus	228	71,3	7	2,2	1	0,3	1	0,3	2	0,6	5	1,6	76	23,8	320	100
181	Placenta	1	33,3									2	66,7			3	100
182	Corps de l'utérus	647	91,5	5	0,7	3	0,4			5	0,7	7	1,0	40	5,7	707	100
183	Autres annexes de l'utérus et ovaires	402	83,9	13	2,7	7	1,5	2	0,4	25	5,2	18	3,8	12	2,5	479	100
184	Organes génitaux de la femme (siège autre, non précisé)	64	68,1	2	2,1					1	1,1	5	5,3	22	23,4	94	100
185	Prostate	2 372	77,6	3	0,1	31	1,0	4	0,1	56	1,8	135	4,4	455	14,9	3 056	100
186	Testicules	129	94,9									1	0,7	6	4,4	136	100
187	Verge et autres organes génitaux masculins	23	88,5							1	3,8			2	7,7	26	100
188	Vessie	1 239	87,1	22	1,5	11	0,8	2	0,1	7	0,5	43	3,0	98	6,9	1 422	100
189	Reins et autres organes urinaires (siège autre, non précisé)	583	73,0	17	2,1	20	2,5	1	0,1	112	14,0	25	3,1	41	5,1	799	100

Tableau 12 Nouveaux cas de cancer déclarés selon le siège (CIM-9 140 à 208) et le mode de diagnostic, Québec, de 1992 à 1998 (suite)
— 1992 (suite)

CIM-9	Siège	Mode de diagnostic															
		Histologie		Cytologie		Autopsie		Certificat décès		Radiologie		Clinique		Non spécifié		Total	
		N	%	N	%	N	%	N	%	N	%	N	%	N	%	N	%
190	Oeil	35	51,5					2	2,9	3	4,4	3	4,4	25	36,8	68	100
191	Encéphale	301	64,0	2	0,4	13	2,8	2	0,4	111	23,6	18	3,8	23	4,9	470	100
192	Système nerveux (siège autre, non précisé)	17	44,7			2	5,3			11	28,9	1	2,6	7	18,4	38	100
193	Corps thyroïde	238	86,5	3	1,1	7	2,5			1	0,4	5	1,8	21	7,6	275	100
194	Autres glandes endocrines et structures apparentées	35	62,5			4	7,1	1	1,8	3	5,4	4	7,1	9	16,1	56	100
195	Siège autre, mal défini	67	63,2	5	4,7	3	2,8			7	6,6	10	9,4	14	13,2	106	100
196	Tumeur maligne des ganglions lymphatiques, secondaire ou sans préc.	31	81,6	1	2,6					1	2,6	2	5,3	3	7,9	38	100
197	Tumeur maligne secondaire des appareils respiratoire et digestif	38	36,2	8	7,6	1	1,0			35	33,3	15	14,3	8	7,6	105	100
198	Tumeur maligne secondaire d'autres sièges précisés	12	21,1	2	3,5					26	45,6	9	15,8	8	14,0	57	100
199	Tumeur maligne de siège non précisé	230	41,1	36	6,4	15	2,7	6	1,1	168	30,1	75	13,4	29	5,2	559	100
200	Lymphosarcome et réticulosarcome	292	86,4	3	0,9	6	1,8			2	0,6			35	10,4	338	100
201	Maladie de Hodgkin	195	87,1			1	0,4	2	0,9	2	0,9	2	0,9	22	9,8	224	100
202	Autres tumeurs malignes des tissus lymphoïde et histiocytaire	575	71,3	15	1,9	23	2,9	5	0,6	35	4,3	44	5,5	109	13,5	806	100
203	Myélome multiple et tumeurs immuno-prolifératives	162	45,3	36	10,1	8	2,2	1	0,3	14	3,9	50	14,0	87	24,3	358	100
204	Leucémie lymphoïde	160	37,8	36	8,5	2	0,5	4	0,9	2	0,5	39	9,2	180	42,6	423	100

Tableau 12 Nouveaux cas de cancer déclarés selon le siège (CIM-9 140 à 208) et le mode de diagnostic, Québec, de 1992 à 1998 (suite)
— 1992 (suite)

CIM-9	Siège	Mode de diagnostic															
		Histologie		Cytologie		Autopsie		Certificat décès		Radiologie		Clinique		Non spécifié		Total	
		N	%	N	%	N	%	N	%	N	%	N	%	N	%	N	%
205	Leucémie myéloïde	124	48,4	32	12,5	2	0,8	1	0,4	2	0,8	32	12,5	63	24,6	256	100
206	Leucémie monocytaire	4	22,2	5	27,8					1	5,6	2	11,1	6	33,3	18	100
207	Autres leucémies précisées	13	54,2	2	8,3							6	25,0	3	12,5	24	100
208	Leucémie à cellules non précisées	33	29,7	10	9,0	3	2,7	2	1,8	1	0,9	32	28,8	30	27,0	111	100
140 à 208 (-173)	Tous les sièges sauf la peau (autre que mélanome)	21 376	73,4	1 048	3,6	487	1,7	63	0,2	1 822	6,3	1 302	4,5	3 012	10,3	29 110	100
140 à 208	Tous les sièges	23 156	74,1	1 075	3,4	491	1,6	64	0,2	1 831	5,9	1 368	4,4	3 250	10,4	31 235	100

Source : Fichier des tumeurs du Québec.

Tableau 12 Nouveaux cas de cancer déclarés selon le siège (CIM-9 140 à 208) et le mode de diagnostic, Québec, de 1992 à 1998 (suite)
— 1993

CIM-9	Siège	Mode de diagnostic															
		Histologie		Cytologie		Autopsie		Certificat décès		Radiologie		Clinique		Non spécifié		Total	
		N	%	N	%	N	%	N	%	N	%	N	%	N	%	N	%
140	Lèvres	85	90,4	1	1,1			1	1,1	1	1,1	1	1,1	5	5,3	94	100
141	Langue	133	80,6	1	0,6	2	1,2			2	1,2	1	0,6	26	15,8	165	100
142	Glandes salivaires principales	66	85,7	2	2,6					1	1,3	2	2,6	6	7,8	77	100
143	Gencives	19	79,2	1	4,2							1	4,2	3	12,5	24	100
144	Plancher de la bouche	57	80,3	1	1,4							1	1,4	12	16,9	71	100
145	Parties autres non précisées de la bouche	48	76,2					1	1,6			2	3,2	12	19,0	63	100
146	Oropharynx	67	77,9									3	3,5	16	18,6	86	100
147	Rhinopharynx	30	81,1									1	2,7	6	16,2	37	100
148	Hypopharynx	58	93,5	2	3,2					1	1,6			1	1,6	62	100
149	Lèvres, pharynx, cavité buccale (siège autre, non précisé)	42	68,9	1	1,6							4	6,6	14	23,0	61	100
150	Oesophage	187	73,6	5	2,0	2	0,8	2	0,8	15	5,9	15	5,9	28	11,0	254	100
151	Estomac	651	80,9	9	1,1	16	2,0	1	0,1	45	5,6	45	5,6	38	4,7	805	100
152	Intestin grêle	76	86,4	1	1,1	4	4,5	1	1,1	1	1,1	4	4,5	1	1,1	88	100
153	Côlon	2 221	87,0	13	0,5	36	1,4	2	0,1	111	4,3	62	2,4	107	4,2	2 552	100

Tableau 12 Nouveaux cas de cancer déclarés selon le siège (CIM-9 140 à 208) et le mode de diagnostic, Québec, de 1992 à 1998 (suite)
— 1993 (suite)

CIM-9	Siège	Mode de diagnostic															
		Histologie		Cytologie		Autopsie		Certificat décès		Radiologie		Clinique		Non spécifié		Total	
		N	%	N	%	N	%	N	%	N	%	N	%	N	%	N	%
154	Jonction rectosigmoïdienne, rectum, anus	1 288	90,7	4	0,3	7	0,5	1	0,1	24	1,7	26	1,8	70	4,9	1 420	100
155	Foie	105	39,5	15	5,6	29	10,9	1	0,4	73	27,4	26	9,8	17	6,4	266	100
156	Vésicule biliaire	158	66,4	3	1,3	8	3,4	2	0,8	36	15,1	21	8,8	10	4,2	238	100
157	Pancréas	337	43,8	58	7,5	47	6,1	3	0,4	213	27,7	55	7,2	56	7,3	769	100
158	Tissu rétropéritonéal et péritoine	60	87,0	1	1,4	4	5,8			3	4,3	1	1,4			69	100
159	Appareil digestif, péritoine (siège autre, non précisé)	24	27,9	6	7,0	1	1,2			20	23,3	27	31,4	8	9,3	86	100
160	Fosses nasales, oreille moyenne, sinus annexes	45	86,5							2	3,8	1	1,9	4	7,7	52	100
161	Larynx	393	88,9	1	0,2	2	0,5	1	0,2	8	1,8	12	2,7	25	5,7	442	100
162	Trachée, bronches, poumons	3 262	58,1	805	14,3	154	2,7	22	0,4	649	11,6	215	3,8	512	9,1	5 619	100
163	Plèvre	55	70,5	7	9,0	5	6,4			5	6,4	4	5,1	2	2,6	78	100
164	Thymus, cœur, médiastin	31	75,6							3	7,3	4	9,8	3	7,3	41	100
165	Appareil respiratoire et organes thoraciques (siège autre, non précisé)	2	50,0											2	50,0	4	100
170	Os et cartilage articulaire	55	70,5					2	2,6	6	7,7	4	5,1	11	14,1	78	100
171	Tissu conjonctif et autres tissus mous	146	86,9	3	1,8			2	1,2	1	0,6	3	1,8	13	7,7	168	100
172	Mélanome de la peau	259	71,5	2	0,6	1	0,3			2	0,6	10	2,8	88	24,3	362	100

Tableau 12 Nouveaux cas de cancer déclarés selon le siège (CIM-9 140 à 208) et le mode de diagnostic, Québec, de 1992 à 1998 (suite)
— 1993 (suite)

CIM-9	Siège	Mode de diagnostic															
		Histologie		Cytologie		Autopsie		Certificat décès		Radiologie		Clinique		Non spécifié		Total	
		N	%	N	%	N	%	N	%	N	%	N	%	N	%	N	%
173	Peau (autre que mélanome)	1 931	85,5	4	0,2	4	0,2			3	0,1	92	4,1	224	9,9	2 258	100
174	Sein chez la femme	3 529	89,1	42	1,1	6	0,2	12	0,3	57	1,4	58	1,5	255	6,4	3 959	100
175	Sein chez l'homme	28	82,4									1	2,9	5	14,7	34	100
179	Partie non précisée de l'utérus	43	68,3			2	3,2	1	1,6	3	4,8	8	12,7	6	9,5	63	100
180	Col de l'utérus	255	75,9	5	1,5			5	1,5	4	1,2	4	1,2	63	18,8	336	100
181	Placenta	1	33,3							1	33,3	1	33,3			3	100
182	Corps de l'utérus	642	89,5	3	0,4	1	0,1	4	0,6	7	1,0	9	1,3	51	7,1	717	100
183	Autres annexes de l'utérus et ovaires	513	84,7	9	1,5	8	1,3	6	1,0	31	5,1	18	3,0	21	3,5	606	100
184	Organes génitaux de la femme (siège autre, non précisé)	79	79,8			1	1,0	1	1,0	2	2,0	2	2,0	14	14,1	99	100
185	Prostate	2 834	77,1	3	0,1	43	1,2	6	0,2	64	1,7	178	4,8	547	14,9	3 675	100
186	Testicules	127	95,5							1	0,8	1	0,8	4	3,0	133	100
187	Verge et autres organes génitaux masculins	22	88,0											3	12,0	25	100
188	Vessie	1 360	89,4	17	1,1	6	0,4	14	0,9	11	0,7	60	3,9	53	3,5	1 521	100
189	Reins et autres organes urinaires (siège autre, non précisé)	622	76,7	19	2,3	25	3,1	5	0,6	81	10,0	20	2,5	39	4,8	811	100

Tableau 12 Nouveaux cas de cancer déclarés selon le siège (CIM-9 140 à 208) et le mode de diagnostic, Québec, de 1992 à 1998 (suite)
— 1993 (suite)

CIM-9	Siège	Mode de diagnostic															
		Histologie		Cytologie		Autopsie		Certificat décès		Radiologie		Clinique		Non spécifié		Total	
		N	%	N	%	N	%	N	%	N	%	N	%	N	%	N	%
190	Oeil	31	55,4					2	3,6	2	3,6	3	5,4	18	32,1	56	100
191	Encéphale	356	70,5	1	0,2	17	3,4	1	0,2	95	18,8	16	3,2	19	3,8	505	100
192	Système nerveux (siège autre, non précisé)	15	53,6							5	17,9	2	7,1	6	21,4	28	100
193	Corps thyroïde	268	88,4	5	1,7	7	2,3			2	0,7	6	2,0	15	5,0	303	100
194	Autres glandes endocrines et structures apparentées	33	64,7			2	3,9			5	9,8	2	3,9	9	17,6	51	100
195	Siège autre, mal défini	56	59,6	1	1,1	1	1,1	1	1,1	11	11,7	14	14,9	10	10,6	94	100
196	Tumeur maligne des ganglions lymphatiques, secondaire ou sans précision	28	73,7			1	2,6			3	7,9	2	5,3	4	10,5	38	100
197	Tumeur maligne secondaire des appareils respiratoire et digestif	61	43,9	19	13,7	1	0,7	2	1,4	39	28,1	9	6,5	8	5,8	139	100
198	Tumeur maligne secondaire d'autres sièges précisés	23	36,5					3	4,8	24	38,1	7	11,1	6	9,5	63	100
199	Tumeur maligne de siège non précisé	236	43,6	47	8,7	9	1,7	6	1,1	127	23,5	83	15,3	33	6,1	541	100
200	Lymphosarcome et réticulosarcome	326	89,8	5	1,4	8	2,2	1	0,3			1	0,3	22	6,1	363	100
201	Maladie de Hodgkin	195	85,2	3	1,3	1	0,4	6	2,6	1	0,4	1	0,4	22	9,6	229	100
202	Autres tumeurs malignes des tissus lymphoïde et histiocytaire	578	69,8	23	2,8	18	2,2	11	1,3	53	6,4	46	5,6	99	12,0	828	100
203	Myélome multiple et tumeurs immuno-prolifératives	183	45,5	37	9,2	9	2,2	2	0,5	21	5,2	55	13,7	95	23,6	402	100
204	Leucémie lymphoïde	162	36,2	48	10,7	4	0,9	3	0,7			62	13,9	168	37,6	447	100

Tableau 12 Nouveaux cas de cancer déclarés selon le siège (CIM-9 140 à 208) et le mode de diagnostic, Québec, de 1992 à 1998 (suite)
— 1993 (suite)

CIM-9	Siège	Mode de diagnostic														Total	
		Histologie		Cytologie		Autopsie		Certificat décès		Radiologie		Clinique		Non spécifié		N	%
		N	%	N	%	N	%	N	%	N	%	N	%				
205	Leucémie myéloïde	138	50,2	48	17,5	5	1,8	2	0,7			27	9,8	55	20,0	275	100
206	Leucémie monocytaire	14	70,0	2	10,0							3	15,0	1	5,0	20	100
207	Autres leucémies précisées	7	50,0	2	14,3	1	7,1					3	21,4	1	7,1	14	100
208	Leucémie à cellules non précisées	32	39,5	10	12,3							18	22,2	21	25,9	81	100
140 à 208 (-173)	Tous les sièges sauf la peau (autre que mélanome)	22 757	74,4	1 291	4,2	494	1,6	136	0,4	1 872	6,1	1 271	4,2	2 769	9,1	30 590	100
140 à 208	Tous les sièges	24 688	75,2	1 295	3,9	498	1,5	136	0,4	1 875	5,7	1 363	4,1	2 993	9,1	32 848	100

Source : Fichier des tumeurs du Québec.

Tableau 12 Nouveaux cas de cancer déclarés selon le siège (CIM-9 140 à 208) et le mode de diagnostic, Québec, de 1992 à 1998 (suite)
— 1994

CIM-9	Siège	Mode de diagnostic															
		Histologie		Cytologie		Autopsie		Certificat décès		Radiologie		Clinique		Non spécifié		Total	
		N	%	N	%	N	%	N	%	N	%	N	%	N	%	N	%
140	Lèvres	84	86,6					1	1,0			4	4,1	8	8,2	97	100
141	Langue	143	82,2									3	1,7	28	16,1	174	100
142	Glandes salivaires principales	65	89,0							1	1,4	5	6,8	2	2,7	73	100
143	Gencives	22	73,3									1	3,3	7	23,3	30	100
144	Plancher de la bouche	55	82,1	1	1,5					1	1,5	1	1,5	9	13,4	67	100
145	Parties autres non précisées de la bouche	62	76,5	1	1,2							3	3,7	15	18,5	81	100
146	Oropharynx	81	78,6							1	1,0	5	4,9	16	15,5	103	100
147	Rhinopharynx	25	71,4							2	5,7	3	8,6	5	14,3	35	100
148	Hypopharynx	61	92,4	1	1,5							1	1,5	3	4,5	66	100
149	Lèvres, pharynx, cavité buccale (siège autre, non précisé)	39	81,3									3	6,3	6	12,5	48	100
150	Oesophage	207	78,7	11	4,2	2	0,8	1	0,4	7	2,7	11	4,2	24	9,1	263	100
151	Estomac	687	83,1	10	1,2	18	2,2	1	0,1	26	3,1	56	6,8	29	3,5	827	100
152	Intestin grêle	71	83,5	1	1,2	4	4,7			4	4,7	2	2,4	3	3,5	85	100
153	Côlon	2 293	87,5	8	0,3	28	1,1	2	0,1	130	5,0	74	2,8	87	3,3	2 622	100

Tableau 12 Nouveaux cas de cancer déclarés selon le siège (CIM-9 140 à 208) et le mode de diagnostic, Québec, de 1992 à 1998 (suite)
— 1994 (suite)

CIM-9	Siège	Mode de diagnostic															
		Histologie		Cytologie		Autopsie		Certificat décès		Radiologie		Clinique		Non spécifié		Total	
		N	%	N	%	N	%	N	%	N	%	N	%	N	%	N	%
154	Jonction rectosigmoïdienne, rectum, anus	1 351	91,7	1	0,1	11	0,7	1	0,1	22	1,5	32	2,2	55	3,7	1 473	100
155	Foie	105	38,3	13	4,7	25	9,1			87	31,8	26	9,5	18	6,6	274	100
156	Vésicule biliaire	176	69,8	4	1,6	11	4,4			35	13,9	23	9,1	3	1,2	252	100
157	Pancréas	362	43,7	61	7,4	47	5,7			249	30,1	72	8,7	37	4,5	828	100
158	Tissu rétropéritonéal et péritoine	47	92,2	1	2,0	1	2,0					2	3,9			51	100
159	Appareil digestif, péritoine (siège autre, non précisé)	33	40,2	3	3,7	2	2,4			15	18,3	24	29,3	5	6,1	82	100
160	Fosses nasales, oreille moyenne, sinus annexes	38	86,4									1	2,3	5	11,4	44	100
161	Larynx	456	90,8	2	0,4	6	1,2	1	0,2	4	0,8	11	2,2	22	4,4	502	100
162	Trachée, bronches, poumons	3 325	59,9	747	13,5	129	2,3	1	0,0	716	12,9	213	3,8	419	7,5	5 550	100
163	Plèvre	72	67,9	6	5,7	6	5,7			7	6,6	5	4,7	10	9,4	106	100
164	Thymus, coeur, médiastin	23	71,9			2	6,3			5	15,6	1	3,1	1	3,1	32	100
165	Appareil respiratoire et organes thoraciques (siège autre, non précisé)	4	80,0	1	20,0											5	100
170	Os et cartilage articulaire	55	76,4	2	2,8	2	2,8			5	6,9	5	6,9	3	4,2	72	100
171	Tissu conjonctif et autres tissus mous	139	88,5			3	1,9			2	1,3	1	0,6	12	7,6	157	100
172	Mélanome de la peau	344	82,7	2	0,5	1	0,2	2	0,5	1	0,2	11	2,6	55	13,2	416	100

Tableau 12 Nouveaux cas de cancer déclarés selon le siège (CIM-9 140 à 208) et le mode de diagnostic, Québec, de 1992 à 1998 (suite)
— 1994 (suite)

CIM-9	Siège	Mode de diagnostic															
		Histologie		Cytologie		Autopsie		Certificat décès		Radiologie		Clinique		Non spécifié		Total	
		N	%	N	%	N	%	N	%	N	%	N	%	N	%	N	%
173	Peau (autre que mélanome)	2 056	86,8	4	0,2	4	0,2			2	0,1	96	4,1	207	8,7	2 369	100
174	Sein chez la femme	3 683	90,4	42	1,0	8	0,2	3	0,1	52	1,3	63	1,5	223	5,5	4 074	100
175	Sein chez l'homme	20	87,0											3	13,0	23	100
179	Partie non précisée de l'utérus	45	90,0							2	4,0	2	4,0	1	2,0	50	100
180	Col de l'utérus	260	76,7	4	1,2	1	0,3	1	0,3			3	0,9	70	20,6	339	100
181	Placenta	2	40,0							1	20,0			2	40,0	5	100
182	Corps de l'utérus	714	90,8	2	0,3	3	0,4	1	0,1	7	0,9	13	1,7	46	5,9	786	100
183	Autres annexes de l'utérus et ovaires	504	84,7	13	2,2	6	1,0			32	5,4	19	3,2	21	3,5	595	100
184	Organes génitaux de la femme (siège autre, non précisé)	63	78,8	2	2,5					1	1,3	6	7,5	8	10,0	80	100
185	Prostate	2 806	76,4	6	0,2	33	0,9	2	0,1	61	1,7	212	5,8	553	15,1	3 673	100
186	Testicules	142	96,6									1	0,7	4	2,7	147	100
187	Verge et autres organes génitaux masculins	24	96,0											1	4,0	25	100
188	Vessie	1 421	89,5	30	1,9	7	0,4	1	0,1	21	1,3	61	3,8	47	3,0	1 588	100
189	Reins et autres organes urinaires (siège autre, non précisé)	621	73,9	13	1,5	25	3,0			132	15,7	23	2,7	26	3,1	840	100

Tableau 12 Nouveaux cas de cancer déclarés selon le siège (CIM-9 140 à 208) et le mode de diagnostic, Québec, de 1992 à 1998 (suite)
— 1994 (suite)

CIM-9	Siège	Mode de diagnostic															
		Histologie		Cytologie		Autopsie		Certificat décès		Radiologie		Clinique		Non spécifié		Total	
		N	%	N	%	N	%	N	%	N	%	N	%	N	%	N	%
190	Oeil	39	52,0							3	4,0	2	2,7	31	41,3	75	100
191	Encéphale	363	67,0	1	0,2	8	1,5	1	0,2	119	22,0	21	3,9	29	5,4	542	100
192	Système nerveux (siège autre, non précisé)	17	45,9			1	2,7	1	2,7	7	18,9	2	5,4	9	24,3	37	100
193	Corps thyroïde	294	92,2	1	0,3	11	3,4	1	0,3	1	0,3			11	3,4	319	100
194	Autres glandes endocrines et structures apparentées	31	63,3			1	2,0			6	12,2	8	16,3	3	6,1	49	100
195	Siège autre, mal défini	65	65,0			1	1,0			6	6,0	15	15,0	13	13,0	100	100
196	Tumeur maligne des ganglions lymphatiques, secondaire ou sans précision	44	77,2	5	8,8					4	7,0	1	1,8	3	5,3	57	100
197	Tumeur maligne secondaire des appareils respiratoire et digestif	106	34,5	49	16,0	4	1,3			112	36,5	21	6,8	15	4,9	307	100
198	Tumeur maligne secondaire d'autres sièges précisés	48	35,0	5	3,6	2	1,5			62	45,3	14	10,2	6	4,4	137	100
199	Tumeur maligne de siège non précisé	116	56,3	14	6,8	7	3,4			20	9,7	36	17,5	13	6,3	206	100
200	Lymphosarcome et réticulosarcome	395	87,8	9	2,0	7	1,6			3	0,7	5	1,1	31	6,9	450	100
201	Maladie de Hodgkin	182	85,8	1	0,5				1	0,5		3	1,4	25	11,8	212	100
202	Autres tumeurs malignes des tissus lymphoïde et histiocytaire	589	74,5	20	2,5	4	0,5	1	0,1	30	3,8	63	8,0	84	10,6	791	100
203	Myélome multiple et tumeurs immuno-prolifératives	183	48,9	37	9,9	7	1,9			18	4,8	52	13,9	77	20,6	374	100
204	Leucémie lymphoïde	147	32,9	53	11,9	8	1,8	1	0,2	3	0,7	56	12,5	179	40,0	447	100

Tableau 12 Nouveaux cas de cancer déclarés selon le siège (CIM-9 140 à 208) et le mode de diagnostic, Québec, de 1992 à 1998 (suite)
— 1994 (suite)

CIM-9	Siège	Mode de diagnostic														Total	
		Histologie		Cytologie		Autopsie		Certificat décès		Radiologie		Clinique		Non spécifié		N	%
		N	%	N	%	N	%	N	%	N	%	N	%	N	%		
205	Leucémie myéloïde	126	47,9	39	14,8	6	2,3					27	10,3	65	24,7	263	100
206	Leucémie monocytaire	3	37,5	2	25,0							1	12,5	2	25,0	8	100
207	Autres leucémies précisées	4	40,0			1	10,0					2	20,0	3	30,0	10	100
208	Leucémie à cellules non précisées	32	31,4	13	12,7	1	1,0	1	1,0			36	35,3	19	18,6	102	100
140 à 208 (-173)	Tous les sièges sauf la peau (autre que mélanome)	23 514	75,5	1 237	4,0	450	1,4	25	0,1	2 023	6,5	1 367	4,4	2 510	8,1	31 126	100
140 à 208	Tous les sièges	25 570	76,3	1 241	3,7	454	1,4	25	0,1	2 025	6,0	1 463	4,4	2 717	8,1	33 495	100

Source : Fichier des tumeurs du Québec.

Tableau 12 Nouveaux cas de cancer déclarés selon le siège (CIM-9 140 à 208) et le mode de diagnostic, Québec, de 1992 à 1998 (suite)
— 1995

CIM-9	Siège	Mode de diagnostic															
		Histologie		Cytologie		Autopsie		Certificat décès		Radiologie		Clinique		Non spécifié		Total	
		N	%	N	%	N	%	N	%	N	%	N	%	N	%	N	%
140	Lèvres	64	85,3					1	1,3			3	4,0	7	9,3	75	100
141	Langue	132	82,5			1	0,6			1	0,6	7	4,4	19	11,9	160	100
142	Glandes salivaires principales	58	89,2	1	1,5					1	1,5	2	3,1	3	4,6	65	100
143	Gencives	20	76,9											6	23,1	26	100
144	Plancher de la bouche	55	88,7											7	11,3	62	100
145	Parties autres non précisées de la bouche	57	75,0	1	1,3					2	2,6	2	2,6	14	18,4	76	100
146	Oropharynx	82	84,5											15	15,5	97	100
147	Rhinopharynx	21	70,0							1	3,3	2	6,7	6	20,0	30	100
148	Hypopharynx	56	91,8	2	3,3					1	1,6			2	3,3	61	100
149	Lèvres, pharynx, cavité buccale (siège autre, non précisé)	29	69,0									5	11,9	8	19,0	42	100
150	Oesophage	188	79,7	6	2,5	1	0,4	1	0,4	7	3,0	11	4,7	22	9,3	236	100
151	Estomac	695	82,3	5	0,6	19	2,3	1	0,1	37	4,4	41	4,9	46	5,5	844	100
152	Intestin grêle	95	88,0	1	0,9	1	0,9			5	4,6	3	2,8	3	2,8	108	100
153	Côlon	2 250	86,9	9	0,3	25	1,0	4	0,2	114	4,4	92	3,6	94	3,6	2 588	100

Tableau 12 Nouveaux cas de cancer déclarés selon le siège (CIM-9 140 à 208) et le mode de diagnostic, Québec, de 1992 à 1998 (suite)
— 1995 (suite)

CIM-9	Siège	Mode de diagnostic															
		Histologie		Cytologie		Autopsie		Certificat décès		Radiologie		Clinique		Non spécifié		Total	
		N	%	N	%	N	%	N	%	N	%	N	%	N	%	N	%
154	Jonction rectosigmoïdienne, rectum, anus	1 279	89,1	4	0,3	10	0,7	5	0,3	23	1,6	40	2,8	75	5,2	1 436	100
155	Foie	131	40,9	8	2,5	31	9,7	1	0,3	93	29,1	38	11,9	18	5,6	320	100
156	Vésicule biliaire	164	68,6	3	1,3	7	2,9			41	17,2	16	6,7	8	3,3	239	100
157	Pancréas	359	43,8	33	4,0	32	3,9	3	0,4	262	32,0	73	8,9	57	7,0	819	100
158	Tissu rétropéritonéal et péritoine	57	86,4			1	1,5			5	7,6	2	3,0	1	1,5	66	100
159	Appareil digestif, péritoine (siège autre, non précisé)	27	28,7	6	6,4	1	1,1	2	2,1	7	7,4	40	42,6	11	11,7	94	100
160	Fosses nasales, oreille moyenne, sinus annexes	42	70,0	1	1,7					2	3,3	2	3,3	13	21,7	60	100
161	Larynx	437	93,4			1	0,2					9	1,9	21	4,5	468	100
162	Trachée, bronches, poumons	3 029	56,3	746	13,9	119	2,2	10	0,2	693	12,9	213	4,0	572	10,6	5 382	100
163	Plèvre	70	85,4	1	1,2	4	4,9			3	3,7	2	2,4	2	2,4	82	100
164	Thymus, coeur, médiastin	38	84,4			2	4,4			3	6,7			2	4,4	45	100
165	Appareil respiratoire et organes thoraciques (siège autre, non précisé)	1	33,3							1	33,3			1	33,3	3	100
170	Os et cartilage articulaire	68	79,1			1	1,2	1	1,2	12	14,0	2	2,3	2	2,3	86	100
171	Tissu conjonctif et autres tissus mous	164	91,6	1	0,6	2	1,1			4	2,2	2	1,1	6	3,4	179	100
172	Mélanome de la peau	310	80,7	3	0,8					1	0,3	2	0,5	68	17,7	384	100

Tableau 12 Nouveaux cas de cancer déclarés selon le siège (CIM-9 140 à 208) et le mode de diagnostic, Québec, de 1992 à 1998 (suite)
— 1995 (suite)

CIM-9	Siège	Mode de diagnostic															
		Histologie		Cytologie		Autopsie		Certificat décès		Radiologie		Clinique		Non spécifié		Total	
		N	%	N	%	N	%	N	%	N	%	N	%	N	%	N	%
173	Peau (autre que mélanome)	1 976	84,8	4	0,2	5	0,2			6	0,3	107	4,6	232	10,0	2 330	100
174	Sein chez la femme	3 770	90,5	27	0,6	7	0,2	5	0,1	41	1,0	60	1,4	255	6,1	4 165	100
175	Sein chez l'homme	29	87,9											4	12,1	33	100
179	Partie non précisée de l'utérus	24	70,6							3	8,8	4	11,8	3	8,8	34	100
180	Col de l'utérus	259	79,9			1	0,3	1	0,3			2	0,6	61	18,8	324	100
181	Placenta	1	50,0							1	50,0					2	100
182	Corps de l'utérus	689	90,3	3	0,4	6	0,8			9	1,2	13	1,7	43	5,6	763	100
183	Autres annexes de l'utérus et ovaires	519	83,0	20	3,2	5	0,8	1	0,2	41	6,6	26	4,2	13	2,1	625	100
184	Organes génitaux de la femme (siège autre, non précisé)	81	76,4							1	0,9	3	2,8	21	19,8	106	100
185	Prostate	2 201	72,6	8	0,3	28	0,9	2	0,1	28	0,9	191	6,3	573	18,9	3 031	100
186	Testicules	127	96,9							1	0,8			3	2,3	131	100
187	Verge et autres organes génitaux masculins	24	72,7	1	3,0							6	18,2	2	6,1	33	100
188	Vessie	1 380	88,6	38	2,4	6	0,4			20	1,3	73	4,7	40	2,6	1 557	100
189	Reins et autres organes urinaires (siège autre, non précisé)	615	69,8	14	1,6	17	1,9	3	0,3	153	17,4	36	4,1	43	4,9	881	100

Tableau 12 Nouveaux cas de cancer déclarés selon le siège (CIM-9 140 à 208) et le mode de diagnostic, Québec, de 1992 à 1998 (suite)
— 1995 (suite)

CIM-9	Siège	Mode de diagnostic															
		Histologie		Cytologie		Autopsie		Certificat décès		Radiologie		Clinique		Non spécifié		Total	
		N	%	N	%	N	%	N	%	N	%	N	%	N	%	N	%
190	Oeil	46	63,0			1	1,4	2	2,7	1	1,4	1	1,4	22	30,1	73	100
191	Encéphale	367	67,6	1	0,2	9	1,7	1	0,2	125	23,0	11	2,0	29	5,3	543	100
192	Système nerveux (siège autre, non précisé)	27	55,1	1	2,0	1	2,0			8	16,3	1	2,0	11	22,4	49	100
193	Corps thyroïde	326	93,4	4	1,1	5	1,4	1	0,3	1	0,3	3	0,9	9	2,6	349	100
194	Autres glandes endocrines et structures apparentées	39	65,0	2	3,3					9	15,0	2	3,3	8	13,3	60	100
195	Siège autre, mal défini	54	55,1	5	5,1	1	1,0	1	1,0	9	9,2	19	19,4	9	9,2	98	100
196	Tumeur maligne des ganglions lymphatiques, secondaire ou sans précision	21	84,0							2	8,0	2	8,0			25	100
197	Tumeur maligne secondaire des appareils respiratoire et digestif	50	35,0	13	9,1	1	0,7	2	1,4	57	39,9	14	9,8	6	4,2	143	100
198	Tumeur maligne secondaire d'autres sièges précisés	20	29,0	1	1,4	1	1,4			30	43,5	6	8,7	11	15,9	69	100
199	Tumeur maligne de siège non précisé	236	41,4	47	8,2	10	1,8	5	0,9	51	8,9	186	32,6	35	6,1	570	100
200	Lymphosarcome et réticulosarcome	394	88,9	3	0,7	9	2,0			2	0,5	4	0,9	31	7,0	443	100
201	Maladie de Hodgkin	184	86,8			2	0,9	1	0,5			2	0,9	23	10,8	212	100
202	Autres tumeurs malignes des tissus lymphoïde et histiocytaire	630	74,6	18	2,1	13	1,5	2	0,2	41	4,9	60	7,1	81	9,6	845	100
203	Myélome multiple et tumeurs immuno-prolifératives	165	47,4	39	11,2	4	1,1	3	0,9	17	4,9	46	13,2	74	21,3	348	100
204	Leucémie lymphoïde	140	32,6	52	12,1	1	0,2			7	1,6	61	14,2	168	39,2	429	100

Tableau 12 Nouveaux cas de cancer déclarés selon le siège (CIM-9 140 à 208) et le mode de diagnostic, Québec, de 1992 à 1998 (suite)
— 1995 (suite)

CIM-9	Siège	Mode de diagnostic															
		Histologie		Cytologie		Autopsie		Certificat décès		Radiologie		Clinique		Non spécifié		Total	
		N	%	N	%	N	%	N	%	N	%	N	%	N	%	N	%
205	Leucémie myéloïde	166	61,3	35	12,9	3	1,1	3	1,1	2	0,7	16	5,9	46	17,0	271	100
206	Leucémie monocyttaire	5	38,5	3	23,1							3	23,1	2	15,4	13	100
207	Autres leucémies précisées	8	61,5	1	7,7							3	23,1	1	7,7	13	100
208	Leucémie à cellules non précisées	33	32,0	11	10,7	1	1,0					32	31,1	26	25,2	103	100
140 à 208 (-173)	Tous les sièges sauf la peau (autre que mélanome)	22 608	74,2	1 178	3,9	390	1,3	62	0,2	1 979	6,5	1 495	4,9	2 762	9,1	30 474	100
140 à 208	Tous les sièges	24 584	74,9	1 182	3,6	395	1,2	62	0,2	1 985	6,1	1 602	4,9	2 994	9,1	32 804	100

Source : Fichier des tumeurs du Québec.

Tableau 12 Nouveaux cas de cancer déclarés selon le siège (CIM-9 140 à 208) et le mode de diagnostic, Québec, de 1992 à 1998 (suite)
— 1996

CIM-9	Siège	Mode de diagnostic														Total	
		Histologie		Cytologie		Autopsie		Certificat décès		Radiologie		Clinique		Non spécifié			
		N	%	N	%	N	%	N	%	N	%	N	%	N	%	N	%
140	Lèvres	65	84,4									2	2,6	10	13,0	77	100
141	Langue	115	78,8			1	0,7			1	0,7	1	0,7	28	19,2	146	100
142	Glandes salivaires principales	51	87,9									2	3,4	5	8,6	58	100
143	Gencives	19	79,2											5	20,8	24	100
144	Plancher de la bouche	52	88,1											7	11,9	59	100
145	Parties autres non précisées de la bouche	46	71,9	1	1,6									17	26,6	64	100
146	Oropharynx	78	78,0			1	1,0			1	1,0	3	3,0	17	17,0	100	100
147	Rhinopharynx	32	80,0	1	2,5			1	2,5	2	5,0			4	10,0	40	100
148	Hypopharynx	69	90,8							1	1,3	3	3,9	3	3,9	76	100
149	Lèvres, pharynx, cavité buccale (siège autre, non précisé)	32	82,1									1	2,6	6	15,4	39	100
150	Oesophage	200	75,5	7	2,6	2	0,8			10	3,8	7	2,6	39	14,7	265	100
151	Estomac	668	82,3	9	1,1	12	1,5			24	3,0	42	5,2	57	7,0	812	100
152	Intestin grêle	68	85,0	1	1,3	2	2,5			3	3,8	4	5,0	2	2,5	80	100
153	Côlon	2 160	86,2	9	0,4	30	1,2	3	0,1	115	4,6	82	3,3	107	4,3	2 506	100

Tableau 12 Nouveaux cas de cancer déclarés selon le siège (CIM-9 140 à 208) et le mode de diagnostic, Québec, de 1992 à 1998 (suite)
— 1996 (suite)

CIM-9	Siège	Mode de diagnostic														Total	
		Histologie		Cytologie		Autopsie		Certificat décès		Radiologie		Clinique		Non spécifié		N	%
		N	%	N	%	N	%	N	%	N	%	N	%	N	%		
154	Jonction rectosigmoïdienne, rectum, anus	1 310	89,4	4	0,3	3	0,2			29	2,0	29	2,0	91	6,2	1 466	100
155	Foie	160	47,2	19	5,6	16	4,7			88	26,0	27	8,0	29	8,6	339	100
156	Vésicule biliaire	149	63,4	6	2,6	9	3,8	1	0,4	46	19,6	13	5,5	11	4,7	235	100
157	Pancréas	317	39,6	52	6,5	34	4,3			250	31,3	73	9,1	74	9,3	800	100
158	Tissu rétropéritonéal et péritoine	63	94,0			2	3,0			1	1,5	1	1,5			67	100
159	Appareil digestif, péritoine (siège autre, non précisé)	36	36,4	2	2,0	1	1,0	1	1,0	7	7,1	45	45,5	7	7,1	99	100
160	Fosses nasales, oreille moyenne, sinus annexes	41	78,8					1	1,9	2	3,8	1	1,9	7	13,5	52	100
161	Larynx	397	90,4	1	0,2					6	1,4	10	2,3	25	5,7	439	100
162	Trachée, bronches, poumons	2 947	54,3	675	12,4	110	2,0	6	0,1	726	13,4	231	4,3	728	13,4	5 423	100
163	Plèvre	67	69,8	7	7,3	3	3,1			3	3,1	9	9,4	7	7,3	96	100
164	Thymus, coeur, médiastin	33	75,0			4	9,1			4	9,1	1	2,3	2	4,5	44	100
165	Appareil respiratoire et organes thoraciques (siège autre, non précisé)	2	25,0	2	25,0	1	12,5			2	25,0	1	12,5			8	100
170	Os et cartilage articulaire	61	87,1							4	5,7	2	2,9	3	4,3	70	100
171	Tissu conjonctif et autres tissus mous	143	84,1	4	2,4	2	1,2			6	3,5	2	1,2	13	7,6	170	100
172	Mélanome de la peau	337	79,3	1	0,2	1	0,2	1	0,2	1	0,2	7	1,6	77	18,1	425	100

Tableau 12 Nouveaux cas de cancer déclarés selon le siège (CIM-9 140 à 208) et le mode de diagnostic, Québec, de 1992 à 1998 (suite)
— 1996 (suite)

CIM-9	Siège	Mode de diagnostic														Total	
		Histologie		Cytologie		Autopsie		Certificat décès		Radiologie		Clinique		Non spécifié			
		N	%	N	%	N	%	N	%	N	%	N	%	N	%	N	%
173	Peau (autre que mélanome)	1 996	87,0	5	0,2	3	0,1			3	0,1	100	4,4	188	8,2	2 295	100
174	Sein chez la femme	3 772	89,0	36	0,8	5	0,1	5	0,1	33	0,8	78	1,8	309	7,3	4 238	100
175	Sein chez l'homme	31	100													31	100
179	Partie non précisée de l'utérus	17	48,6			1	2,9	1	2,9			6	17,1	10	28,6	35	100
180	Col de l'utérus	248	75,6	5	1,5	1	0,3			3	0,9	4	1,2	67	20,4	328	100
181	Placenta	2	66,7							1	33,3					3	100
182	Corps de l'utérus	594	89,5	3	0,5	4	0,6	1	0,2	4	0,6	9	1,4	49	7,4	664	100
183	Autres annexes de l'utérus et ovaires	493	81,6	16	2,6	5	0,8	1	0,2	45	7,5	24	4,0	20	3,3	604	100
184	Organes génitaux de la femme (siège autre, non précisé)	84	73,0	2	1,7	1	0,9			3	2,6	3	2,6	22	19,1	115	100
185	Prostate	1 878	69,6	3	0,1	24	0,9	2	0,1	25	0,9	185	6,9	581	21,5	2 698	100
186	Testicules	137	96,5							1	0,7			4	2,8	142	100
187	Verge et autres organes génitaux masculins	32	94,1									1	2,9	1	2,9	34	100
188	Vessie	1 329	90,0	25	1,7	3	0,2	4	0,3	15	1,0	52	3,5	49	3,3	1 477	100
189	Reins et autres organes urinaires (siège autre, non précisé)	627	72,0	18	2,1	20	2,3	1	0,1	137	15,7	26	3,0	42	4,8	871	100

Tableau 12 Nouveaux cas de cancer déclarés selon le siège (CIM-9 140 à 208) et le mode de diagnostic, Québec, de 1992 à 1998 (suite)
— 1996 (suite)

CIM-9	Siège	Mode de diagnostic															
		Histologie		Cytologie		Autopsie		Certificat décès		Radiologie		Clinique		Non spécifié		Total	
		N	%	N	%	N	%	N	%	N	%	N	%	N	%	N	%
190	Oeil	36	49,3							2	2,7	6	8,2	29	39,7	73	100
191	Encéphale	377	66,8	1	0,2	7	1,2			127	22,5	21	3,7	31	5,5	564	100
192	Système nerveux (siège autre, non précisé)	21	41,2					1	2,0	12	23,5	4	7,8	13	25,5	51	100
193	Corps thyroïde	310	90,9	9	2,6	4	1,2			1	0,3	2	0,6	15	4,4	341	100
194	Autres glandes endocrines et structures apparentées	28	65,1							5	11,6	6	14,0	4	9,3	43	100
195	Siège autre, mal défini	44	62,0	2	2,8					7	9,9	11	15,5	7	9,9	71	100
196	Tumeur maligne des ganglions lymphatiques, secondaire ou sans précision	48	81,4			2	3,4			4	6,8	1	1,7	4	6,8	59	100
197	Tumeur maligne secondaire des appareils respiratoire et digestif	52	31,3	21	12,7	2	1,2			58	34,9	17	10,2	16	9,6	166	100
198	Tumeur maligne secondaire d'autres sièges précisés	20	28,2	2	2,8					38	53,5	7	9,9	4	5,6	71	100
199	Tumeur maligne de siège non précisé	249	42,9	38	6,6	3	0,5	2	0,3	29	5,0	224	38,6	35	6,0	580	100
200	Lymphosarcome et réticulosarcome	420	90,5	3	0,6	8	1,7			1	0,2	4	0,9	28	6,0	464	100
201	Maladie de Hodgkin	185	85,6	1	0,5	1	0,5	1	0,5	1	0,5	2	0,9	25	11,6	216	100
202	Autres tumeurs malignes des tissus lymphoïde et histiocytaire	628	74,7	14	1,7	2	0,2			40	4,8	52	6,2	105	12,5	841	100
203	Myélome multiple et tumeurs immuno- prolifératives	177	44,7	40	10,1	7	1,8	1	0,3	11	2,8	62	15,7	98	24,7	396	100

**Tableau 12 Nouveaux cas de cancer déclarés selon le siège (CIM-9 140 à 208) et le mode de diagnostic, Québec, de 1992 à 1998 (suite)
— 1996 (suite)**

CIM-9	Siège	Mode de diagnostic														Total	
		Histologie		Cytologie		Autopsie		Certificat décès		Radiologie		Clinique		Non spécifié			
		N	%	N	%	N	%	N	%	N	%	N	%	N	%	N	%
204	Leucémie lymphoïde	145	33,5	60	13,9	1	0,2			1	0,2	49	11,3	177	40,9	433	100
205	Leucémie myéloïde	153	50,8	36	12,0	2	0,7	5	1,7	3	1,0	28	9,3	74	24,6	301	100
206	Leucémie monocytaire	6	37,5	2	12,5	1	6,3					3	18,8	4	25,0	16	100
207	Autres leucémies précisées	2	33,3	1	16,7							1	16,7	2	33,3	6	100
208	Leucémie à cellules non précisées	27	32,9	11	13,4	2	2,4	1	1,2			26	31,7	15	18,3	82	100
140 à 208 (-173)	Tous les sièges sauf la peau (autre que mélanome)	21 890	72,7	1 150	3,8	340	1,1	40	0,1	1 939	6,4	1 513	5,0	3 221	10,7	30 093	100
140 à 208	Tous les sièges	23 886	73,7	1 155	3,6	343	1,1	40	0,1	1 942	6,0	1 613	5,0	3 409	10,5	32 388	100

Source : Fichier des tumeurs du Québec.

Tableau 12 Nouveaux cas de cancer déclarés selon le siège (CIM-9 140 à 208) et le mode de diagnostic, Québec, de 1992 à 1998 (suite)
— 1997

CIM-9	Siège	Mode de diagnostic													
		Histologie		Cytologie		Autopsie		Radiologie		Clinique		Non spécifié		Total	
		N	%	N	%	N	%	N	%	N	%	N	%	N	%
140	Lèvres	55	87,3							1	1,6	7	11,1	63	100
141	Langue	131	81,9					1	0,6	3	1,9	25	15,6	160	100
142	Glandes salivaires principales	64	85,3	2	2,7	1	1,3					8	10,7	75	100
143	Gencives	17	68,0							1	4,0	7	28,0	25	100
144	Plancher de la bouche	47	88,7									6	11,3	53	100
145	Parties autres non précisées de la bouche	43	71,7							1	1,7	16	26,7	60	100
146	Oropharynx	81	81,0									19	19,0	100	100
147	Rhinopharynx	29	72,5									11	27,5	40	100
148	Hypopharynx	63	92,6			1	1,5			2	2,9	2	2,9	68	100
149	Lèvres, pharynx, cavité buccale (siège autre, non précisé)	24	72,7							1	3,0	8	24,2	33	100
150	Oesophage	189	73,8	3	1,2	1	0,4	9	3,5	14	5,5	40	15,6	256	100
151	Estomac	607	79,7	6	0,8	10	1,3	31	4,1	43	5,6	65	8,5	762	100
152	Intestin grêle	95	88,8			2	1,9	3	2,8	3	2,8	4	3,7	107	100
153	Côlon	2 189	86,1	10	0,4	26	1,0	122	4,8	89	3,5	105	4,1	2 541	100

Tableau 12 Nouveaux cas de cancer déclarés selon le siège (CIM-9 140 à 208) et le mode de diagnostic, Québec, de 1992 à 1998 (suite)
— 1997 (suite)

CIM-9	Siège	Mode de diagnostic													
		Histologie		Cytologie		Autopsie		Radiologie		Clinique		Non spécifié		Total	
		N	%	N	%	N	%	N	%	N	%	N	%	N	%
154	Jonction rectosigmoïdienne, rectum, anus	1 271	90,5	3	0,2	3	0,2	11	0,8	36	2,6	81	5,8	1 405	100
155	Foie	127	41,4	2	0,7	13	4,2	96	31,3	29	9,4	40	13,0	307	100
156	Vésicule biliaire	138	61,1	9	4,0	6	2,7	47	20,8	14	6,2	12	5,3	226	100
157	Pancréas	291	36,4	62	7,8	26	3,3	268	33,5	72	9,0	81	10,1	800	100
158	Tissu rétropéritonéal et péritoine	43	79,6	4	7,4	1	1,9			3	5,6	3	5,6	54	100
159	Appareil digestif, péritoine (siège autre, non précisé)	29	33,3	3	3,4	1	1,1	13	14,9	36	41,4	5	5,7	87	100
160	Fosses nasales, oreille moyenne, sinus annexes	43	86,0					1	2,0	1	2,0	5	10,0	50	100
161	Larynx	369	93,9					2	0,5	7	1,8	15	3,8	393	100
162	Trachée, bronches, poumons	2 992	54,8	654	12,0	80	1,5	679	12,4	253	4,6	804	14,7	5 462	100
163	Plèvre	89	76,1	5	4,3	1	0,9	10	8,5	5	4,3	7	6,0	117	100
164	Thymus, coeur, médiastin	29	82,9			1	2,9	3	8,6	1	2,9	1	2,9	35	100
165	Appareil respiratoire et organes thoraciques (siège autre, non précisé)			1	100									1	100
170	Os et cartilage articulaire	72	80,9					4	4,5	3	3,4	10	11,2	89	100
171	Tissu conjonctif et autres tissus mous	125	81,7			2	1,3	7	4,6	8	5,2	11	7,2	153	100
172	Mélanome de la peau	300	74,4	3	0,7	1	0,2			5	1,2	94	23,3	403	100

Tableau 12 Nouveaux cas de cancer déclarés selon le siège (CIM-9 140 à 208) et le mode de diagnostic, Québec, de 1992 à 1998 (suite)
— 1997 (suite)

CIM-9	Siège	Mode de diagnostic													
		Histologie		Cytologie		Autopsie		Radiologie		Clinique		Non spécifié		Total	
		N	%	N	%	N	%	N	%	N	%	N	%	N	%
173	Peau (autre que mélanome)	1 756	86,1	2	0,1	2	0,1	2	0,1	74	3,6	204	10,0	2 040	100
174	Sein chez la femme	3 942	90,7	36	0,8	6	0,1	28	0,6	48	1,1	287	6,6	4 347	100
175	Sein chez l'homme	18	81,8							2	9,1	2	9,1	22	100
179	Partie non précisée de l'utérus	35	72,9					3	6,3	6	12,5	4	8,3	48	100
180	Col de l'utérus	223	74,8	5	1,7	2	0,7	1	0,3	5	1,7	62	20,8	298	100
181	Placenta	4	80,0					1	20,0					5	100
182	Corps de l'utérus	641	88,8	3	0,4	2	0,3	5	0,7	5	0,7	66	9,1	722	100
183	Autres annexes de l'utérus et ovaires	463	81,9	23	4,1	2	0,4	35	6,2	24	4,2	18	3,2	565	100
184	Organes génitaux de la femme (siège autre, non précisé)	77	71,3	1	0,9	2	1,9			5	4,6	23	21,3	108	100
185	Prostate	1 856	68,5	1	0,0	20	0,7	20	0,7	170	6,3	642	23,7	2 709	100
186	Testicules	145	96,0			1	0,7	1	0,7	1	0,7	3	2,0	151	100
187	Verge et autres organes génitaux masculins	27	87,1									4	12,9	31	100
188	Vessie	1 318	87,9	24	1,6	6	0,4	16	1,1	67	4,5	68	4,5	1 499	100
189	Reins et autres organes urinaires (siège autre, non précisé)	622	72,6	14	1,6	13	1,5	132	15,4	30	3,5	46	5,4	857	100

Tableau 12 Nouveaux cas de cancer déclarés selon le siège (CIM-9 140 à 208) et le mode de diagnostic, Québec, de 1992 à 1998 (suite)
— 1997 (suite)

CIM-9	Siège	Mode de diagnostic													
		Histologie		Cytologie		Autopsie		Radiologie		Clinique		Non spécifié		Total	
		N	%	N	%	N	%	N	%	N	%	N	%	N	%
190	Oeil	21	32,8					5	7,8	6	9,4	32	50,0	64	100
191	Encéphale	374	71,0	2	0,4	7	1,3	100	19,0	15	2,8	29	5,5	527	100
192	Système nerveux (siège autre, non précisé)	19	51,4	1	2,7			8	21,6	1	2,7	8	21,6	37	100
193	Corps thyroïde	307	90,3	7	2,1	7	2,1	4	1,2			15	4,4	340	100
194	Autres glandes endocrines et structures apparentées	23	53,5	1	2,3	1	2,3	8	18,6	3	7,0	7	16,3	43	100
195	Siège autre, mal défini	37	52,1					8	11,3	14	19,7	12	16,9	71	100
196	Tumeur maligne des ganglions lymphatiques, secondaire ou sans précision	52	72,2	3	4,2	1	1,4	4	5,6	1	1,4	11	15,3	72	100
197	Tumeur maligne secondaire des appareils respiratoire et digestif	71	37,4	19	10,0	3	1,6	53	27,9	21	11,1	23	12,1	190	100
198	Tumeur maligne secondaire d'autres sièges précisés	20	23,5	4	4,7			46	54,1	5	5,9	10	11,8	85	100
199	Tumeur maligne de siège non précisé	253	44,2	51	8,9	4	0,7	31	5,4	194	33,9	39	6,8	572	100
200	Lymphosarcome et réticulosarcome	410	90,7	3	0,7	3	0,7	3	0,7	2	0,4	31	6,9	452	100
201	Maladie de Hodgkin	169	85,8	1	0,5	1	0,5					26	13,2	197	100
202	Autres tumeurs malignes des tissus lymphoïde et histiocytaire	597	72,2	15	1,8	11	1,3	51	6,2	51	6,2	102	12,3	827	100
203	Myélome multiple et tumeurs immuno-prolifératives	171	40,1	41	9,6	3	0,7	19	4,5	80	18,8	112	26,3	426	100
204	Leucémie lymphoïde	121	29,4	49	11,9					64	15,6	177	43,1	411	100

Tableau 12 Nouveaux cas de cancer déclarés selon le siège (CIM-9 140 à 208) et le mode de diagnostic, Québec, de 1992 à 1998 (suite)
— 1997 (suite)

CIM-9	Siège	Mode de diagnostic													
		Histologie		Cytologie		Autopsie		Radiologie		Clinique		Non spécifié		Total	
		N	%	N	%	N	%	N	%	N	%	N	%	N	%
205	Leucémie myéloïde	149	49,2	39	12,9	2	0,7	1	0,3	27	8,9	85	28,1	303	100
206	Leucémie monocytaire	3	33,3	1	11,1					1	11,1	4	44,4	9	100
207	Autres leucémies précisées	3	50,0	1	16,7					1	16,7	1	16,7	6	100
208	Leucémie à cellules non précisées	37	37,8	11	11,2			1	1,0	29	29,6	20	20,4	98	100
140 à 208 (-173)	Tous les sièges sauf la peau (autre que mélanome)	21 760	72,5	1 123	3,7	273	0,9	1 891	6,3	1 509	5,0	3 461	11,5	30 017	100
140 à 208	Tous les sièges	23 516	73,4	1 125	3,5	275	0,9	1 893	5,9	1 583	4,9	3 665	11,4	32 057	100

Source : Fichier des tumeurs du Québec.

Tableau 12 Nouveaux cas de cancer déclarés selon le siège (CIM-9 140 à 208) et le mode de diagnostic, Québec, de 1992 à 1998 (suite)
— 1998

CIM-9	Siège	Mode de diagnostic													
		Histologie		Cytologie		Autopsie		Radiologie		Clinique		Non spécifié		Total	
		N	%	N	%	N	%	N	%	N	%	N	%	N	%
140	Lèvres	58	84,1									11	15,9	69	100
141	Langue	121	77,1					4	2,5	5	3,2	27	17,2	157	100
142	Glandes salivaires principales	75	86,2					3	3,4	2	2,3	7	8,0	87	100
143	Gencives	23	92,0									2	8,0	25	100
144	Plancher de la bouche	38	82,6									8	17,4	46	100
145	Parties autres non précisées de la bouche	63	79,7							3	3,8	13	16,5	79	100
146	Oropharynx	87	74,4	1	0,9			2	1,7			27	23,1	117	100
147	Rhinopharynx	27	73,0	1	2,7							9	24,3	37	100
148	Hypopharynx	51	87,9	2	3,4	3	5,2					2	3,4	58	100
149	Lèvres, pharynx, cavité buccale (siège autre, non précisé)	27	73,0	1	2,7	1	2,7	1	2,7	2	5,4	5	13,5	37	100
150	Oesophage	191	68,5	2	0,7	1	0,4	12	4,3	15	5,4	58	20,8	279	100
151	Estomac	632	81,3	8	1,0	16	2,1	32	4,1	40	5,1	49	6,3	777	100
152	Intestin grêle	84	84,0			1	1,0	1	1,0	10	10,0	4	4,0	100	100
153	Côlon	2 414	87,6	5	0,2	24	0,9	112	4,1	83	3,0	119	4,3	2 757	100

Tableau 12 Nouveaux cas de cancer déclarés selon le siège (CIM-9 140 à 208) et le mode de diagnostic, Québec, de 1992 à 1998 (suite)
— 1998 (suite)

CIM-9	Siège	Mode de diagnostic													
		Histologie		Cytologie		Autopsie		Radiologie		Clinique		Non spécifié		Total	
		N	%	N	%	N	%	N	%	N	%	N	%	N	%
154	Jonction rectosigmoïdienne, rectum, anus	1 317	88,3	2	0,1	6	0,4	15	1,0	37	2,5	114	7,6	1 491	100
155	Foie	144	39,2	11	3,0	16	4,4	122	33,2	44	12,0	30	8,2	367	100
156	Vésicule biliaire	142	59,9	10	4,2	4	1,7	50	21,1	21	8,9	10	4,2	237	100
157	Pancréas	330	38,2	42	4,9	30	3,5	311	36,0	70	8,1	80	9,3	863	100
158	Tissu rétropéritonéal et péritoine	61	85,9			1	1,4	4	5,6	1	1,4	4	5,6	71	100
159	Appareil digestif, péritoine (siège autre, non précisé)	35	36,8	3	3,2	1	1,1	12	12,6	36	37,9	8	8,4	95	100
160	Fosses nasales, oreille moyenne, sinus annexes	36	76,6					1	2,1			10	21,3	47	100
161	Larynx	372	90,1	1	0,2			2	0,5	2	0,5	36	8,7	413	100
162	Trachée, bronches, poumons	2 953	52,1	715	12,6	87	1,5	797	14,1	208	3,7	908	16,0	5 668	100
163	Plèvre	70	63,1	9	8,1	4	3,6	12	10,8	9	8,1	7	6,3	111	100
164	Thymus, coeur, médiastin	25	71,4	1	2,9			4	11,4	1	2,9	4	11,4	35	100
165	Appareil respiratoire et organes thoraciques (siège autre, non précisé)	2	33,3	2	33,3	1	16,7	1	16,7					6	100
170	Os et cartilage articulaire	52	77,6					3	4,5	5	7,5	7	10,4	67	100
171	Tissu conjonctif et autres tissus mous	145	84,8	2	1,2	2	1,2	7	4,1	1	0,6	14	8,2	171	100
172	Mélanome de la peau	328	75,9	1	0,2	1	0,2			7	1,6	95	22,0	432	100

Tableau 12 Nouveaux cas de cancer déclarés selon le siège (CIM-9 140 à 208) et le mode de diagnostic, Québec, de 1992 à 1998 (suite)
— 1998 (suite)

CIM-9	Siège	Mode de diagnostic													
		Histologie		Cytologie		Autopsie		Radiologie		Clinique		Non spécifié		Total	
		N	%	N	%	N	%	N	%	N	%	N	%	N	%
173	Peau (autre que mélanome)	1 627	84,7	4	0,2			2	0,1	81	4,2	206	10,7	1 920	100
174	Sein chez la femme	4 299	89,5	38	0,8	3	0,1	34	0,7	66	1,4	365	7,6	4 805	100
175	Sein chez l'homme	19	86,4					1	4,5			2	9,1	22	100
179	Partie non précisée de l'utérus	29	59,2	2	4,1	2	4,1	3	6,1	5	10,2	8	16,3	49	100
180	Col de l'utérus	203	71,7	2	0,7	1	0,4	1	0,4	5	1,8	71	25,1	283	100
181	Placenta	1	100											1	100
182	Corps de l'utérus	726	89,4	3	0,4			8	1,0	13	1,6	62	7,6	812	100
183	Autres annexes de l'utérus et ovaires	467	82,2	16	2,8	3	0,5	42	7,4	15	2,6	25	4,4	568	100
184	Organes génitaux de la femme (siège autre, non précisé)	98	83,1			1	0,8	1	0,8	2	1,7	16	13,6	118	100
185	Prostate	1 910	68,1	6	0,2	15	0,5	20	0,7	197	7,0	657	23,4	2 805	100
186	Testicules	122	93,1	1	0,8			1	0,8	1	0,8	6	4,6	131	100
187	Verge et autres organes génitaux masculins	30	93,8							1	3,1	1	3,1	32	100
188	Vessie	1 434	88,8	23	1,4	3	0,2	25	1,5	59	3,7	71	4,4	1 615	100
189	Reins et autres organes urinaires (siège autre, non précisé)	671	72,9	19	2,1	13	1,4	155	16,8	25	2,7	37	4,0	920	100

Tableau 12 Nouveaux cas de cancer déclarés selon le siège (CIM-9 140 à 208) et le mode de diagnostic, Québec, de 1992 à 1998 (suite)
— 1998 (suite)

CIM-9	Siège	Mode de diagnostic													
		Histologie		Cytologie		Autopsie		Radiologie		Clinique		Non spécifié		Total	
		N	%	N	%	N	%	N	%	N	%	N	%	N	%
190	Oeil	35	59,3					2	3,4	2	3,4	20	33,9	59	100
191	Encéphale	377	65,7			5	0,9	131	22,8	20	3,5	41	7,1	574	100
192	Système nerveux (siège autre, non précisé)	18	52,9					9	26,5	2	5,9	5	14,7	34	100
193	Corps thyroïde	362	91,6	4	1,0	5	1,3	1	0,3	3	0,8	20	5,1	395	100
194	Autres glandes endocrines et structures apparentées	27	67,5	2	5,0	3	7,5	2	5,0	4	10,0	2	5,0	40	100
195	Siège autre, mal défini	48	56,5	3	3,5	1	1,2	9	10,6	11	12,9	13	15,3	85	100
196	Tumeur maligne des ganglions lymphatiques, secondaire ou sans précision	65	79,3	2	2,4			5	6,1	1	1,2	9	11,0	82	100
197	Tumeur maligne secondaire des appareils respiratoire et digestif	79	43,2	15	8,2	2	1,1	55	30,1	12	6,6	20	10,9	183	100
198	Tumeur maligne secondaire d'autres sièges précisés	30	30,6	2	2,0	2	2,0	44	44,9	5	5,1	15	15,3	98	100
199	Tumeur maligne de siège non précisé	302	44,3	53	7,8	3	0,4	46	6,7	244	35,8	34	5,0	682	100
200	Lymphosarcome et réticulosarcome	423	87,9	3	0,6	4	0,8	3	0,6	2	0,4	46	9,6	481	100
201	Maladie de Hodgkin	178	89,0							3	1,5	19	9,5	200	100
202	Autres tumeurs malignes des tissus lymphoïde et histiocytaire	604	73,1	12	1,5	12	1,5	30	3,6	46	5,6	122	14,8	826	100
203	Myélome multiple et tumeurs immunoprolifératives	178	43,1	27	6,5	1	0,2	9	2,2	72	17,4	126	30,5	413	100
204	Leucémie lymphoïde	115	27,4	47	11,2	1	0,2	3	0,7	58	13,8	195	46,5	419	100

Tableau 12 Nouveaux cas de cancer déclarés selon le siège (CIM-9 140 à 208) et le mode de diagnostic, Québec, de 1992 à 1998 (suite)
— 1998 (suite)

CIM-9	Siège	Mode de diagnostic													
		Histologie		Cytologie		Autopsie		Radiologie		Clinique		Non spécifié		Total	
		N	%	N	%	N	%	N	%	N	%	N	%	N	%
205	Leucémie myéloïde	137	45,8	49	16,4	2	0,7	2	0,7	35	11,7	74	24,7	299	100
206	Leucémie monocyttaire	7	63,6							2	18,2	2	18,2	11	100
207	Autres leucémies précisées	6	100											6	100
208	Leucémie à cellules non précisées	31	31,6	21	21,4	1	1,0			24	24,5	21	21,4	98	100
140 à 208 (-173)	Tous les sièges sauf la peau (autre que mélanome)	22 934	72,0	1 169	3,7	282	0,9	2 150	6,8	1 537	4,8	3 773	11,8	31 845	100
140 à 208	Tous les sièges	24 561	72,7	1 173	3,5	282	0,8	2 152	6,4	1 618	4,8	3 979	11,8	33 765	100

Source : Fichier des tumeurs du Québec.

Tableau 13

***Nouveaux cas de carcinomes in situ déclarés
selon le siège (CIM-9 230 à 234),
le sexe et le groupe d'âge, Québec, de 1992 à 1998***



Tableau 13 Nouveaux cas de carcinomes *in situ* déclarés selon le siège (CIM-9 230 à 234), le sexe et le groupe d'âge, Québec, de 1992 à 1998
— 1992

CIM-9	CAUSE	SEXE	GROUPE D'ÂGE																	Total			
			< 1	1-4	5-9	10-14	15-19	20-24	25-29	30-34	35-39	40-44	45-49	50-54	55-59	60-64	65-69	70-74	75-79		80-84	85 +	
230.0	Lèvre, cavité buccale et pharynx	F											1	1			1						3
		M									1			1	4	3	2	2	1				14
230.1	Oesophage	F																					
		M												1	2	2							5
230.2	Estomac	F																			1		1
		M														2		1			1		4
230.3	Côlon	F								1		3		1	2	2	4	2	2	3			20
		M										2		1	2		5	8	6	3			27
230.4	Rectum	F											1	2	3	2	2			4	2		16
		M											1	1	2	2	4	3	2	1	1		17
230.5	Canal anal	F																		1			1
		M																					
230.6	Anus, sans précision	F									1		2										3
		M									2						1						3
230.8	Foie et voies biliaires	F										2			1	1							4
		M																					
230.9	Parties autres et non précisées de l'appareil digestif	F																			1		1
		M																					
230	Carcinome <i>in situ</i> de l'appareil digestif	F								1	1	5		5	6	6	6	6	6	2	8	2	48
		M									2	2	2	2	6	8	17	13	12	5	2		71
231.0	Larynx	F								1			1	1	1	1	1						6
		M										1	2	1	3	8	8				4		27
231.1	Trachée	F																			1		2
		M											1										
231.2	Bronches et poumon	F										1			1	1							3
		M										1	1	1	5		1				1		10
231.8	Autres parties précisées de l'appareil respiratoire	F													1								1
		M															1						1
231	Carcinome <i>in situ</i> de l'appareil respiratoire	F								1		2		1	3	2	1						10
		M										2	4	2	8	9	10			5			40
232.0	Face cutanée des lèvres	F																		1			1
		M											1										1
232.1	Paupières, y compris canthus	F													1		1		1	1			4
		M																1	1				2
232.2	Oreille et conduit auditif externe	F																				2	2
		M															3	1	2		1		7
232.3	Peau des parties autres et non précisées de la face	F									1	1			1	4	2	5	2	5	2	5	21
		M									1	1	1	1	1	2	5	2	3	2	4		22
232.4	Cuir chevelu et peau du cou	F																	1		1		2
		M																		2	1		3
232.5	Peau du tronc, à l'exception du scrotum	F				1		1		1	2	2	3	1	3		3	1	1	1	2		21
		M											1	1	1	1	1	1	1	2	2		10

Tableau 13 Nouveaux cas de carcinomes *in situ* déclarés selon le siège (CIM-9 230 à 234), le sexe et le groupe d'âge, Québec, de 1992 à 1998 (suite)

— 1992 (suite)

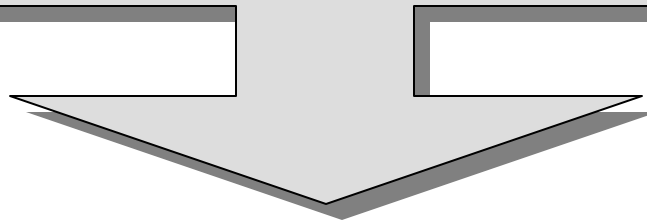
CIM-9	CAUSE	SEXE	GROUPE D'ÂGE																	Total			
			<1	1-4	5-9	10-14	15-19	20-24	25-29	30-34	35-39	40-44	45-49	50-54	55-59	60-64	65-69	70-74	75-79		80-84	85+	
232.6	Peau du membre supérieur, y compris l'épaule	F											1				1	3		2	7		
		M											1		1		4	1	2	1	10		
232.7	Peau du membre inférieur, y compris la hanche	F			1							1	2	1	1	1	1	2	3	1	14		
		M										1					1	2			4		
232.9	Siège non précisé	F							1												1		
		M															1				1		
232	Carcinome <i>in situ</i> de la peau	F			2			1	1	1	1	2	3	5	4	5	2	9	5	14	6	13	73
		M									1	1	2	5	2	5	9	10	13	7	6	60	
233.0	Sein	F							1	2	6	21	32	27	25	27	25	18	7	7	1	199	
		M														1						1	
233.1	Col de l'utérus	F				12	52	143	179	170	106	86	34	22	27	13	10	8				862	
		M																					
233.2	Parties autres et non précisées de l'utérus	F										2	3	1	5	2	2	6			1	1	23
		M																					
233.3	Organes génitaux autres ou non précisés de la femme	F				2	4	8	23	23	15	13	7	7	6	7	4	1	2	3		125	
		M																					
233.4	Prostate	F														1	2	6	6	3		1	19
		M																					
233.5	Pénis	F																					
		M							1	1			1		2		2						7
233.6	Organes génitaux autres ou non précisés de l'homme	F																					
		M																		1			1
233.7	Vessie	F											2		2		4	2	5	4	1		20
		M										1		1	4	7	7	8	8	3	1		40
233.9	Organes urinaires autres ou non précisés	F																					
		M											1		1	1			1				4
233	Carcinome <i>in situ</i> du sein et de l'appareil génito-urinaire	F			14	56	152	204	201	145	134	73	58	62	55	34	21	14	6	1	229	1 229	
		M						1	1	1	1	2	7	11	16	14	13	3	2		72	72	
234.0	Oeil	F										2								1		1	4
		M																					
234.8	Autres sièges précisés	F										1								1			2
		M													1								1
234	Carcinome <i>in situ</i> de sièges autres et non précisés	F										1								1			2
		M										2			1					1		1	5
230 à 234	Ensemble des carcinomes <i>in situ</i>	F			2	14	57	153	207	204	154	141	82	70	73	72	46	38	28	21	1	362	
		M							1	4	5	7	13	18	32	51	47	39	20	11	248	248	

Source : Fichier des tumeurs du Québec.

Tableau 13 Nouveaux cas de carcinomes *in situ* déclarés selon le siège (CIM-9 230 à 234), le sexe et le groupe d'âge, Québec, de 1992 à 1998 (suite)
— 1993

CIM-9	CAUSE	SEXE	GROUPE D'ÂGE																	Total		
			< 1	1-4	5-9	10-14	15-19	20-24	25-29	30-34	35-39	40-44	45-49	50-54	55-59	60-64	65-69	70-74	75-79		80-84	85 +
230.0	Lèvre, cavité buccale et pharynx	F												2	1	1	1	1				6
		M											1	2	2	2	2	2	1			12
230.1	Oesophage	F														1						2
		M																	1	1		2
230.2	Estomac	F												1			1	1				3
		M															1	1				2
230.3	Côlon	F											3	2	4	7	3	5	2			26
		M				1							2	1	3	5	9	5	2	3		31
230.4	Rectum	F										2	1	1	3	4	2	1	6	1		21
		M													2	4	2	5	5	2	3	23
230.5	Canal anal	F										1										2
		M										1						1				2
230.6	Anus, sans précision	F									1	1										2
		M														1						1
230.8	Foie et voies biliaires	F															1	1				2
		M											1				1					2
230.9	Parties autres et non précisées de l'appareil digestif	F													1							1
		M																				
230	Carcinome <i>in situ</i> de l'appareil digestif	F									2	4	1	1	7	6	10	10	7	14	3	65
		M					1				1			4	5	10	10	19	13	6	6	75
231.0	Larynx	F											1	1	1	3	1	1	3			11
		M									1		3	2	5	8	7	3	4			33
231.1	Trachée	F													1							1
		M																				
231.2	Bronches et poumon	F															1	1				2
		M									1				1	3	2	1	1	1		10
231.9	Sans précision	F															1					1
		M																				
231	Carcinome <i>in situ</i> de l'appareil respiratoire	F											1	1	2	3	1	2	4			14
		M										1	1	3	2	6	11	10	4	5	1	44
232.0	Face cutanée des lèvres	F																1				1
		M										1	2	2		1	4					10
232.1	Paupières, y compris canthus	F																1		1		2
		M											1	1					1			3
232.2	Oreille et conduit auditif externe	F																2				2
		M										1			4	1	5	3	5	2		21
232.3	Peau des parties autres et non précisées de la face	F									1	2			4	3	7	5	9	3		34
		M									1		1	1	2	1	3	2		3		14
232.4	Cuir chevelu et peau du cou	F																		1		1
		M													2	1		2				5
232.5	Peau du tronc, à l'exception du scrotum	F							1	4	1	2	2	1		3	3		3	1	1	22
		M								1	2	1			1	2	1	2	2		2	14
232.6	Peau du membre supérieur, y compris l'épaule	F									1			3				2	3	1	2	13
		M									1	1	1					2	2	2		9

Tableau 13 Nouveaux cas de carcinomes *in situ* déclarés selon le siège (CIM-9 230 à 234), le sexe et le groupe d'âge, Québec, de 1992 à 1998 (suite)

— 1993 (suite)

CIM-9	CAUSE	SEXE	GROUPE D'ÂGE																		Total	
			< 1	1-4	5-9	10-14	15-19	20-24	25-29	30-34	35-39	40-44	45-49	50-54	55-59	60-64	65-69	70-74	75-79	80-84		85 +
232.7	Peau du membre inférieur, y compris la hanche	F									1	1	1	2	1	5	6	5	1	5	28	
		M															1	2	3	1	1	8
232.8	Autres sièges précisés	F																				
		M																	1		1	2
232.9	Siège non précisé	F																				
		M										1										1
232	Carcinome <i>in situ</i> de la peau	F							1	4	2	4	6	2	5	8	11	18	17	12	13	103
		M							2	3	3	5	4	3	12	12	16	13	6	8	8	87
233.0	Sein	F							4	13	16	34	36	23	31	23	20	16	7	2		225
		M														1						1
233.1	Col de l'utérus	F				10	67	162	191	156	104	73	31	23	24	16	8	6	2	1		874
233.2	Parties autres et non précisées de l'utérus	F							1	1	2	5	3		2	2	2	1		1		20
233.3	Organes génitaux autres ou non précisés de la femme	F				1	3	6	14	14	14	14	12	7	7	5	3	3		1		104
233.4	Prostate	M													1	2	6	7	6	3	2	27
233.5	Pénis	M					1	1	1				2	1	1	2	2					11
233.7	Vessie	F										2		3	3	1	2	4	1	1		17
		M									1		3	1	4	6	11	8	6	2		42
233.9	Organes urinaires autres ou non précisés	F										1							1		1	3
		M																				
233	Carcinome <i>in situ</i> du sein et de l'appareil génito-urinaire	F				11	70	168	210	184	136	128	82	56	67	47	35	30	10	6	1	1 240
		M				1	1	1	1	1	1	1	5	3	7	15	20	15	9	5		84
234.0	Oeil	F										1	1			1			1	1		5
		M																				
234.8	Autres sièges précisés	F																				
		M															1	1				2
234	Carcinome <i>in situ</i> de sièges autres et non précisés	F										1	1			2	1		1	1		7
		M																				
230 à 234	Ensemble des carcinomes <i>in situ</i>	F				11	70	169	216	190	141	136	92	69	88	69	62	65	25	19	1	1 422
		M				1	1	1	4	4	5	10	16	17	40	49	60	46	23	20		297

Source : Fichier des tumeurs du Québec.

Tableau 13 Nouveaux cas de carcinomes *in situ* déclarés selon le siège (CIM-9 230 à 234), le sexe et le groupe d'âge, Québec, de 1992 à 1998 (suite)
— 1994

CIM-9	CAUSE	SEXE	GROUPE D'ÂGE																	Total		
			<1	1-4	5-9	10-14	15-19	20-24	25-29	30-34	35-39	40-44	45-49	50-54	55-59	60-64	65-69	70-74	75-79		80-84	85+
230.0	Lèvre, cavité buccale et pharynx	F									1	1	1	1	1	2	1	1				9
		M								4	2	2	1	3	2	2	1	1	4	2		24
230.1	Oesophage	F								1		1		1		1					1	5
		M									1			1		3				1		6
230.2	Estomac	F													1							1
		M							1						1	3			1	1		7
230.3	Côlon	F										3	1	3	3	7	4	4	2	4		31
		M										2	1	6	6	9	7	6	3			40
230.4	Rectum	F									1		1		4	6	2	7	2	2		26
		M							1				1	5	3	6	4			3	3	26
230.5	Canal anal	F							1													1
		M								2			1									3
230.6	Anus, sans précision	F								1						1	1					3
		M								1		1			1	1						4
230.7	Parties autres et non précisées de l'intestin	F										1										1
		M																				
230.8	Foie et voies biliaires	F								1	1				1		1					4
		M														1				1		2
230	Carcinome <i>in situ</i> de l'appareil digestif	F							1	4	1	6	3	5	10	16	10	12	5	7		80
		M							1	8	3	6	4	15	13	25	12	8	13	5		113
231.0	Larynx	F										1	1	1	4	2	1					10
		M								1		2	7	6	4	6	9	4	1			40
231.2	Bronches et poumon	F												1	1			1	1			4
		M											1			1	4	2	1			9
231.8	Autres parties précisées de l'appareil respiratoire	F															1					1
		M																1				1
231	Carcinome <i>in situ</i> de l'appareil respiratoire	F										1	1	2	5	2	2	1	1			15
		M									1		2	8	6	4	7	13	6	2		
232.0	Face cutanée des lèvres	F									1											1
		M														1						1
232.1	Paupières, y compris canthus	F																			1	1
		M												1		3	2					6
232.2	Oreille et conduit auditif externe	F										1									1	2
		M										1	1		1	3	1	2	3			12
232.3	Peau des parties autres et non précisées de la face	F							1			1		2	2	4	3	2	3	10		28
		M								1		1			2	4	8	4	3	2		25
232.4	Cuir chevelu et peau du cou	F														1						1
		M													2	1	2			1	1	7
232.5	Peau du tronc, à l'exception du scrotum	F							5	1	3	2	3	1	1	1	2	1	1	1	1	23
		M									1	2	1	2	3	1	2	1				13

Tableau 13 Nouveaux cas de carcinomes *in situ* déclarés selon le siège (CIM-9 230 à 234), le sexe et le groupe d'âge, Québec, de 1992 à 1998 (suite)
— 1994 (suite)

CIM-9	CAUSE	SEXE	GROUPE D'ÂGE																	Total					
			< 1	1-4	5-9	10-14	15-19	20-24	25-29	30-34	35-39	40-44	45-49	50-54	55-59	60-64	65-69	70-74	75-79		80-84	85 +			
232.6	Peau du membre supérieur, y compris l'épaule	F												1	1	2	3	2							9
		M									1				2	1	4	1	3	3	2				17
232.7	Peau du membre inférieur, y compris la hanche	F						1			1	1		2	1	2	2	4	4	2	2	2	2		24
		M													1			1	1			1			4
232.8	Autres sièges précisés	F								1			1												2
		M																		1					1
232.9	Siège non précisé	F																		1			1		2
		M																			1			1	1
232	Carcinome <i>in situ</i> de la peau	F						1	6	3	5	2	7	3	6	6	11	13	8	6	16			93	
		M									3	2	2	3	8	6	14	20	11	9	9			87	
233.0	Sein	F					1	1	3	4	10	26	47	32	28	28	27	26	11	5	5			254	
		M															1	1						2	
233.1	Col de l'utérus	F					25	137	194	230	203	150	76	36	26	25	16	4	9	3				1 134	
233.2	Parties autres et non précisées de l'utérus	F								1	1	1	5	2	3	2	3		3					21	
233.3	Organes génitaux autres ou non précisés de la femme	F					2	12	14	19	23	27	8	5	11	8	10	9	4	1	4			157	
233.4	Prostate	M													1	4	14	12	6	5	2			44	
233.5	Pénis	M					1		1		2	1		2	1	1	2	1			1			13	
233.6	Organes génitaux autres ou non précisés de l'homme	M								1														1	
233.7	Vessie	F					1					1	2	2	1	1	1	2	4	1				16	
		M									1	1	3	4	2	1	12	8	9	6	3			50	
233.9	Organes urinaires autres ou non précisés	F																1				1		2	
		M													1					1				2	
233	Carcinome <i>in situ</i> du sein et de l'appareil génito-urinaire	F					28	151	211	254	237	205	138	77	69	64	57	42	31	10	10		1 584		
		M						1		2	1	3	4	4	6	6	28	23	16	12	6			112	
234.0	Oeil	F																						1	
		M										1												1	
234.8	Autres sièges précisés	F																				1		1	
		M																				1		1	
234	Carcinome <i>in situ</i> de sièges autres et non précisés	F																				1		1	
		M										1									1			2	
230 à 234	Ensemble des carcinomes <i>in situ</i>	F					28	152	217	258	246	208	152	84	82	85	86	67	53	22	33		1 773		
		M						1		3	13	9	14	19	35	29	74	68	42	36	20		363		

Source : Fichier des tumeurs du Québec.

Tableau 13 Nouveaux cas de carcinomes *in situ* déclarés selon le siège (CIM-9 230 à 234), le sexe et le groupe d'âge, Québec, de 1992 à 1998 (suite)
— 1995

CIM-9	CAUSE	SEXE	GROUPE D'ÂGE																	Total	
			< 1	1-4	5-9	10-14	15-19	20-24	25-29	30-34	35-39	40-44	45-49	50-54	55-59	60-64	65-69	70-74	75-79		80-84
230.0	Lèvre, cavité buccale et pharynx	F										2			1		1				4
		M								1	1		3		2	2				1	1
230.1	Oesophage	F															1				1
		M																			
230.2	Estomac	F															1	1			2
		M												1		1	1	1	3		7
230.3	Côlon	F							1			1	1	3	6	4	6	2	4		29
		M									2	3	2	4	2	7	8	3	6	1	38
230.4	Rectum	F					1	1	1			1		1	4	7	4	5	3		28
		M									2	1		5	4	4	6	3			25
230.6	Anus, sans précision	F								2	5	1		1		1	1				11
		M					1				1						1				3
230.7	Parties autres et non précisées de l'intestin	F														1				1	2
		M						1													1
230.8	Foie et voies biliaires	F													1	2		1	1	2	7
		M							1												1
230	Carcinome <i>in situ</i> de l'appareil digestif	F					1	1	2	2	6	2	3	3	8	18	11	14	6	7	84
		M						1	1	1	2	5	4	5	10	8	14	16	7	10	2
231.0	Larynx	F										3	2	1	1	2	1	1			11
		M									2	2		4	6	9	8	2	3	2	38
231.2	Bronches et poumon	F														1	1				2
		M										1				2	3	2			8
231.8	Autres parties précisées de l'appareil respiratoire	F																		1	1
		M																			
231.9	Sans précision	F																			
		M											1								
231	Carcinome <i>in situ</i> de l'appareil respiratoire	F										3	2	1	2	3	1	1	1	1	14
		M									2	3	1	4	6	11	11	4	3	2	47
232.0	Face cutanée des lèvres	F																			
		M															1				1
232.1	Paupières, y compris canthus	F														2	1		1		4
		M														1			1	1	3
232.2	Oreille et conduit auditif externe	F															1		1		2
		M								1					1	4	2	1	2	1	12
232.3	Peau des parties autres et non précisées de la face	F							1			1		1		3	1	5	3	7	22
		M									1	1	1	4	1	3	9	5	3	1	29
232.4	Cuir chevelu et peau du cou	F															1		1	1	3
		M													2		3		3	2	10
232.5	Peau du tronc, à l'exception du scrotum	F							3	5	3	7	1		5	4		3	3	2	36
		M							3	1	1	1		4	3	2	1	4	3	1	24

Tableau 13 Nouveaux cas de carcinomes *in situ* déclarés selon le siège (CIM-9 230 à 234), le sexe et le groupe d'âge, Québec, de 1992 à 1998 (suite)
— 1995 (suite)

CIM-9	CAUSE	SEXE	GROUPE D'ÂGE																		Total			
			< 1	1-4	5-9	10-14	15-19	20-24	25-29	30-34	35-39	40-44	45-49	50-54	55-59	60-64	65-69	70-74	75-79	80-84		85 +		
232.6	Peau du membre supérieur, y compris l'épaule	F						1					3		1	1	4	2	2	3	1	18		
		M										1	2	1	1	1	5	1	2	1		15		
232.7	Peau du membre inférieur, y compris la hanche	F									1	2	1	1		1	1		2	1	2	4	16	
		M											1			1		1	2				5	
232.8	Autres sièges précisés	F													1								1	
		M																						
232.9	Siège non précisé	F																						
		M																		1			1	
232	Carcinome <i>in situ</i> de la peau	F									1	5	7	4	12	1	4	7	13	8	11	14	15	102
		M									3	1	2	3	2	7	9	7	12	23	13	12	6	100
233.0	Sein	F					1	3	2	3	16	31	42	68	46	33	37	30	11	6	2	331		
		M											1			1	1	1					4	
233.1	Col de l'utérus	F					18	85	197	223	181	124	67	39	26	23	18	13	4	4	1	1 023		
233.2	Parties autres et non précisées de l'utérus	F						1			2		2	1	3	2	3	1	1		1	17		
233.3	Organes génitaux autres ou non précisés de la femme	F					5	10	10	17	19	26	20	8	6	5	14	8	5	1	4	158		
233.4	Prostate	M												1	2	1	11	8	6	2	3	34		
233.5	Pénis	M					2			1	1	2	2			4	2					14		
233.7	Vessie	F							1	1			2			4	1	2	2	1	2	16		
		M									2		1	5	3	9	3	7	6	3	2	41		
233.9	Organes urinaires autres ou non précisés	F															1					1		
		M																		1			1	
233	Carcinome <i>in situ</i> du sein et de l'appareil génito-urinaire	F					24	99	210	246	216	183	132	118	80	68	72	54	22	13	9	1 546		
		M						2			3	1	4	8	5	11	18	18	14	5	5	94		
234.0	Oeil	F											2									2		
		M											1					1	2			1	5	
234.8	Autres sièges précisés	F											1									1		
		M											1							1			2	
234	Carcinome <i>in situ</i> de sièges autres et non précisés	F											3					1	2	1	1	7		
		M											2											
230 à 234	Ensemble des carcinomes <i>in situ</i>	F					24	100	212	253	225	193	149	125	89	84	105	76	48	34	32	1 749		
		M					3	4	2	7	11	15	21	28	32	55	69	40	31	16	334			

Source : Fichier des tumeurs du Québec.

Tableau 13 Nouveaux cas de carcinomes *in situ* déclarés selon le siège (CIM-9 230 à 234), le sexe et le groupe d'âge, Québec, de 1992 à 1998 (suite)

— 1996

CIM-9	CAUSE	SEXE	GROUPE D'ÂGE																		Total	
			<1	1-4	5-9	10-14	15-19	20-24	25-29	30-34	35-39	40-44	45-49	50-54	55-59	60-64	65-69	70-74	75-79	80-84		85+
230.0	Lèvre, cavité buccale et pharynx	F							1			1	1	1	4		2					10
		M									1	1	1	1	3	2	1					9
230.1	Oesophage	F																				3
		M									1		1				1					3
230.2	Estomac	F									1						1	1				3
		M													2				2		2	6
230.3	Côlon	F							1			2	1	2	5	6	10	2	3	3	3	35
		M													1	6	3	7	6	3	3	29
230.4	Rectum	F									1	1			2	2	2	2	2	2	1	13
		M							2		1			3	1	7	3	2	2			21
230.5	Canal anal	F						1										1				2
		M																				2
230.6	Anus, sans précision	F											3	1								4
		M										1									1	2
230.8	Foie et voies biliaires	F													1	1	1	1				4
		M													1							1
230	Carcinome <i>in situ</i> de l'appareil digestif	F							1	2		1	4	6	4	12	10	17	5	5	4	71
		M								2		1	3	1	5	11	13	13	11	5	6	71
231.0	Larynx	F												1	1	1		1	1			5
		M										1	2	2	5	5	10	2	4	4	1	36
231.2	Bronches et poumon	F														1						1
		M														3	1	2				6
231	Carcinome <i>in situ</i> de l'appareil respiratoire	F												1	1	2		1	1			6
		M										1	2	2	5	8	11	4	4	4	1	42
232.0	Face cutanée des lèvres	F																	1			1
		M																	1			1
232.1	Paupières, y compris canthus	F						1			1							2	2		1	7
		M										1			1	1		3				6
232.2	Oreille et conduit auditif externe	F																				10
		M													1		2	1		3	3	10
232.3	Peau des parties autres et non précisées de la face	F							1				2	2	2	5	2	4	6	11		35
		M							1			1	1	1	5	5	1	4	4	5		28
232.4	Cuir chevelu et peau du cou	F									1				1			1		1		5
		M														1	2	2	1		2	8
232.5	Peau du tronc, à l'exception du scrotum	F						1	3			7	3	3	1	2	1	1	1	2	1	26
		M										6	1	4	3	2	1	4	1	1	2	25
232.6	Peau du membre supérieur, y compris l'épaule	F										1	2	1	1		2	4	2	3		16
		M			1							1	3	1	1	3	1	2	1	2		16
232.7	Peau du membre inférieur, y compris la hanche	F									1			2	5	1	5	3	3	2	3	25
		M								1	2					1	2				1	7

Tableau 13 Nouveaux cas de carcinomes *in situ* déclarés selon le siège (CIM-9 230 à 234), le sexe et le groupe d'âge, Québec, de 1992 à 1998 (suite)

— 1997

CIM-9	CAUSE	SEXE	GROUPE D'ÂGE																	Total				
			< 1	1-4	5-9	10-14	15-19	20-24	25-29	30-34	35-39	40-44	45-49	50-54	55-59	60-64	65-69	70-74	75-79		80-84	85 +		
230.0	Lèvre, cavité buccale et pharynx	F												1	2	1	2	1						7
		M											1	3		3	1	1				1		10
230.1	Oesophage	F																					1	1
		M											1			1	2						1	5
230.2	Estomac	F										1										1		2
		M										1	1						1				3	6
230.3	Côlon	F									2	1	3	3	2	6	4	5	2	2				30
		M										2	1		4	6	10	4	1					28
230.4	Rectum	F								1		2	2	3	3	3	5	2	2	4				27
		M									1	1	2	3	1	3	3	5	3	2				24
230.5	Canal anal	F									1													1
		M																						
230.6	Anus, sans précision	F						1			1	4			2		1							9
		M							1	1					1									3
230.7	Parties autres et non précisées de l'intestin	F								1							1							3
		M															1		2					3
230.8	Foie et voies biliaires	F											2			1	1					1		5
		M									1											1		2
230.9	Parties autres et non précisées de l'appareil digestif	F												1										1
		M																1						1
230	Carcinome <i>in situ</i> de l'appareil digestif	F						1			3	7	3	8	11	7	12	13	8	5	8		86	
		M							1	1		2	3	6	8	6	15	15	13	4	8		82	
231.0	Larynx	F										1			2		3	1	2					9
		M											3	7	6	13	7	6	1	1				44
231.2	Bronches et poumon	F										1			1		1							3
		M														3	2	2	2	1				10
231	Carcinome <i>in situ</i> de l'appareil respiratoire	F										1	1	2	1	3	2	2					12	
		M											3	7	9	15	9	8	2	1				54
232.0	Face cutanée des lèvres	F																1						1
		M									1									1		1		3
232.1	Paupières, y compris canthus	F														1	2				1	1		5
		M													1	1			2			2		6
232.2	Oreille et conduit auditif externe	F																			1			1
		M											2	1		1	2				1			7
232.3	Peau des parties autres et non précisées de la face	F									2	1	1			1	6	8	7	8				34
		M											1	5	1	2	3	4	2	3				21
232.4	Cuir chevelu et peau du cou	F														1		2	1	3				7
		M														2	1	3	3			4		13

Tableau 13 Nouveaux cas de carcinomes *in situ* déclarés selon le siège (CIM-9 230 à 234), le sexe et le groupe d'âge, Québec, de 1992 à 1998 (suite)
— 1997 (suite)

CIM-9	CAUSE	SEXE	GROUPE D'ÂGE																		Total	
			< 1	1-4	5-9	10-14	15-19	20-24	25-29	30-34	35-39	40-44	45-49	50-54	55-59	60-64	65-69	70-74	75-79	80-84		85 +
232.5	Peau du tronc, à l'exception du scrotum	F					1	2		1	4	5	1	4	2		2	3	2	2	29	
		M							1	1	5	3	1	1	2	1		1	1		17	
232.6	Peau du membre supérieur, y compris l'épaule	F												1	1	4	2	2		1	11	
		M												2	1			5		1	9	
232.7	Peau du membre inférieur, y compris la hanche	F												2		4	2	1		2	11	
		M								1	1			1	1		1			1	6	
232.8	Autres sièges précisés	F																1			1	
		M																				
232.9	Siège non précisé	F					1													1	2	
		M															1				1	
232	Carcinome <i>in situ</i> de la peau	F				1	3		1	4	7	2	5	5	3	11	15	16	14	15	102	
		M							1	2	7	3	4	11	8	5	10	16	4	12	83	
233.0	Sein	F							1	5	11	32	54	75	53	37	51	29	25	10	1	384
		M												1				1				2
233.1	Col de l'utérus	F				20	84	153	168	150	122	66	37	27	18	12	9	4	2		872	
		M																				
233.2	Parties autres et non précisées de l'utérus	F						3	1	2	2		4	4	1	4	1	2		1	25	
		M																				
233.3	Organes génitaux autres ou non précisés de la femme	F			2	6	13	9	31	22	22	13	11	6	7	3	3	2	2	2	152	
		M																				
233.4	Prostate	F																				
		M												3	3	9	6	5	3	6	35	
233.5	Pénis	F																				
		M					2	2	2	2		1	2		2	1	4				18	
233.7	Vessie	F								1		1	1	1	1	1	3	5	2	1	16	
		M									2			1	4	9	12	4	3	1	36	
233.9	Organes urinaires autres ou non précisés	F																		2	2	
		M													1						1	
233	Carcinome <i>in situ</i> du sein et de l'appareil génito-urinaire	F				22	92	172	185	196	179	145	133	100	72	94	67	49	22	14	1 542	
		M					2	2	2	2		3	3	4	10	19	22	10	6	7	92	
234.0	Oeil	F														1					1	
		M													1		2		1		4	
234.8	Autres sièges précisés	F								1					1						2	
		M											1				1				2	
234	Carcinome <i>in situ</i> de sièges autres et non précisés	F								1					1		1				3	
		M												1		1		2	1	1		6
230 à 234	Ensemble des carcinomes <i>in situ</i>	F				23	94	170	184	202	193	148	144	114	75	101	76	65	35	30	1 654	
		M					2	3	4	4	9	9	17	30	34	54	58	48	17	28	317	

Fichier des tumeurs du Québec.

Tableau 13 Nouveaux cas de carcinomes *in situ* déclarés selon le siège (CIM-9 230 à 234), le sexe et le groupe d'âge, Québec, de 1992 à 1998 (suite)

— 1998

CIM-9	CAUSE	SEXE	GROUPE D'ÂGE																		Total		
			<1	1-4	5-9	10-14	15-19	20-24	25-29	30-34	35-39	40-44	45-49	50-54	55-59	60-64	65-69	70-74	75-79	80-84		85+	
230.0	Lèvre, cavité buccale et pharynx	F									1	1		3	2	1	1	1					10
		M										1	1	5	8	2	4	1					22
230.1	Oesophage	F																					
		M													2		1	1					4
230.2	Estomac	F												1		1					1		3
		M													1		2	1	1	1	1		6
230.3	Côlon	F								1		1		1	2	4	3	5	5	2			24
		M										2	2	5	4	5	4	4	3	1			30
230.4	Rectum	F									2	1		2	2	5	1	7	3				23
		M											2	3	4	5	7	4	5	2			32
230.5	Canal anal	F								1													1
		M																1					1
230.6	Anus, sans précision	F					1				1		1		1	1							5
		M							1		1			1									3
230.8	Foie et voies biliaires	F												1		1	2						4
		M												1	2		1	1					5
230.9	Parties autres et non précisées de l'appareil digestif	F								1													1
		M																					
230	Carcinome <i>in situ</i> de l'appareil digestif	F					1		1	3	1	5	1	6	7	10	11	7	13	5			71
		M							1		3		4	5	15	21	12	20	12	9	4		103
231.0	Larynx	F									1	2	1	2	4	1			2				13
		M								1		2	2	4	7	11	10	5	2	1			45
231.1	Trachée	F																					
		M													1								1
231.2	Bronches et poumon	F													1		2						3
		M												1	1		2						4
231.8	Autres parties précisées de l'appareil respiratoire	F																					
		M																		1			
231	Carcinome <i>in situ</i> de l'appareil respiratoire	F										1	2	2	2	4	3		2				16
		M								1		2	3	5	8	11	12	6	2	1			51
232.0	Face cutanée des lèvres	F																					
		M																1					1
232.1	Paupières, y compris canthus	F															1	1	2				4
		M														1	1						2
232.2	Oreille et conduit auditif externe	F											1										1
		M														1	2	3	1				7
232.3	Peau des parties autres et non précisées de la face	F												1	3	1	9	4	3	9			30
		M									1		1	1	2	4	4	6	2				21
232.4	Cuir chevelu et peau du cou	F													1		1	1	2				5
		M										1	1				2	1	3	3	3		14

Tableau 13 Nouveaux cas de carcinomes *in situ* déclarés selon le siège (CIM-9 230 à 234), le sexe et le groupe d'âge, Québec, de 1992 à 1998 (suite)
— 1998 (suite)

CIM-9	CAUSE	SEXE	GROUPE D'ÂGE																		Total	
			< 1	1-4	5-9	10-14	15-19	20-24	25-29	30-34	35-39	40-44	45-49	50-54	55-59	60-64	65-69	70-74	75-79	80-84		85 +
232.5	Peau du tronc, à l'exception du scrotum	F							2	5	3	2	6	1		1	2	1	2		25	
		M							1	1	2	2	2	2	1	5	3		2	2		23
232.6	Peau du membre supérieur, y compris l'épaule	F									3	2			2	2		3	2	2	4	20
		M							1			1	1	2	2	2	5	4	1			19
232.7	Peau du membre inférieur, y compris la hanche	F					1	1					1	1	1	3	2	5	3			18
		M													3	3		1	1			8
232.8	Autres sièges précisés	F														1						1
		M																				
232.9	Siège non précisé	F																			2	2
		M																				
232	Carcinome <i>in situ</i> de la peau	F					1	1		2	8	5	2	8	5	8	5	18	14	14	15	106
		M							2	1	3	4	5	5	8	18	17	17	10	5		95
233.0	Sein	F							1	17	45	70	91	74	51	65	27	18	9	6		474
		M												1	1							2
233.1	Col de l'utérus	F					8	63	104	135	126	107	56	38	29	16	11	12	2	3	1	711
233.2	Parties autres et non précisées de l'utérus	F							1	1	1	3		4	2	1	4	1	1		1	20
233.3	Organes génitaux autres ou non précisés de la femme	F					3	6	10	8	24	24	17	19	11	4	5	9	3	1	1	145
233.4	Prostate	M										1		1	2	5	2	3	5	1	2	22
		M														1	2	2	1	2		8
233.6	Organes génitaux autres ou non précisés de l'homme	M																1				1
233.7	Vessie	F											1	1		1	1	1				5
		M										1	3	2	4	4	1	6	2	4		27
233.9	Organes urinaires autres ou non précisés	F															1					1
		M															1		1		1	3
233	Carcinome <i>in situ</i> du sein et de l'appareil génito-urinaire	F					11	69	115	145	168	179	143	153	117	72	87	50	25	13	9	1 356
		M											1	1	4	5	11	9	7	13	5	7
234.0	Oeil	F																				
		M										1	1	1	1		2	1				7
234.8	Autres sièges précisés	F																				1
		M																				
234	Carcinome <i>in situ</i> de sièges autres et non précisés	F																				1
		M																	2	1		
230 à 234	Ensemble des carcinomes <i>in situ</i>	F					12	71	115	148	179	186	151	164	130	89	106	82	46	42	29	1 550
		M											3	2	5	12	18	31	48	52	48	26

Source : Fichier des tumeurs du Québec.

Tableau 14

***Nombre de décès dus au cancer
selon le siège (CIM-9 140 à 239),
le sexe et le groupe d'âge, Québec, de 1992 à 1998***



Tableau 14 Nombre de décès dus au cancer selon le siège (CIM-9 140 à 239), le sexe et le groupe d'âge, Québec, de 1992 à 1998
— 1992

CIM-9	Siège	Sexe	Groupe d'âge																	Total			
			<1	1-4	5-9	10-14	15-19	20-24	25-29	30-34	35-39	40-44	45-49	50-54	55-59	60-64	65-69	70-74	75-79		80-84	85 +	
140	Lèvres	F																	1		1		
		M																2			2	4	
141	Langue	F									1			2	1	3	2	3	2	2	16		
		M							2	2	3	1	6	10	8	7	3	5	4		51		
142	Glandes salivaires principales	F									1				2	1	1	2		3	10		
		M								2	1	1	2	2		1	4	3	1		17		
143	Gencives	F															1		1		2		
		M																1			1		
144	Plancher de la bouche	F															1			1	2		
		M												3	4	2	4	2	2		17		
145	Parties autres ou non précisées de la bouche	F											3	2	1	3	1	2	5		17		
		M						2	1	1	1	1	3	6	4	1		6	2		28		
146	Oropharynx	F									1	1	3	1			3	1			10		
		M							1			4	6	5	6	1	2	1			26		
147	Rhinopharynx	F										1	1			1	1	1			5		
		M									1	2	1	2	4	1			1		12		
148	Hypopharynx	F															1				1		
		M										3	5	4	3	3	3				21		
149	Sièges autres et mal définis de la lèvre, de la cavité buccale et du pharynx	F											2	1	4		4	1	3		15		
		M									1		2	15	12	12	3	6	4	3	58		
150	Oesophage	F							1				2		4	5	8	8	11	13	15	67	
		M					1			1	1	2	10	8	24	28	26	20	9	14	144		
151	Estomac	F										6	4	8	7	15	16	32	45	41	38	252	
		M							2	1	5	9	14	16	27	41	45	66	78	48	38	390	
152	Intestin grêle	F										1		3	1		1	2	3	2	2	15	
		M									1				5	1	4	3	3			18	
153	Côlon	F								1	1	5	12	19	26	39	75	85	98	120	102	140	723
		M								1	2	5	10	16	38	50	101	101	125	106	91	71	717
154	Rectum, jonction recto-sigmoïdienne et anus	F								1	1	1	1	6	9	10	12	23	30	32	28	36	190
		M									2	2	7	12	18	19	36	35	41	27	33	25	257
155	Foie	F							1	1	1		2	3	6	6	10	15	15	17	13	25	115
		M					1		1		1	2	5	5	16	21	32	33	23	17	9		166
156	Vésicule biliaire	F										1		4	1	5	14	14	13	19	15	15	101
		M											1	2	2	7	12	11	15	6	3		59
157	Pancréas	F										4	8	7	13	22	32	52	55	62	50	52	357
		M								1	2	3	6	12	20	34	62	56	63	39	32	24	354
158	Tissu rétropéritonéal et péritoine	F										1			2	1	3	2	3	2	4		18
		M												2	2	1	1		2				8
159	Appareil digestif et péritoine	F									1	1	2	1		4	7	9	13	17	19	46	120
		M									1		2	1	5	9	12	23	15	18	22	19	127

Tableau 14 Nombre de décès dus au cancer selon le siège (CIM-9 140 à 239), le sexe et le groupe d'âge, Québec, de 1992 à 1998 (suite)
— 1992 (suite)

CIM-9	Siège	Sexe	Groupe d'âge																		Total	
			<1	1-4	5-9	10-14	15-19	20-24	25-29	30-34	35-39	40-44	45-49	50-54	55-59	60-64	65-69	70-74	75-79	80-84		85+
160	Fosses nasales, oreille moyenne et sinus annexes	F										1				2		1	1	1	6	
		M									1			1		3				3	8	
161	Larynx	F											1	3	11	5	2	1	2	1	26	
		M							1	3	8	11	15	25	22	26	31	14	11	11	167	
162	Trachée, bronches, poumon	F						2	10	11	29	76	91	122	191	194	186	151	86	73	1 222	
		M					1		7	14	47	86	153	288	495	574	559	427	250	130	3 031	
163	Plèvre	F									2	1	1			4	5	1			14	
		M									1	1		2	8	12	6	7	4	2	2	45
164	Thymus, cœur, médiastin	F										1							1		2	
		M						1	1	1	1				1	2			2		1	1
165	Appareil respiratoire et organes thoraciques	F																				
		M										1										
170	Os et cartilage articulaire	F				1	2					2				1	1	2	4	2		16
		M					2	2				2	1			7	3	2	3	2	3	2
171	Tissu conjonctif et autres tissus mous	F				1	2	1	1	1	2	2	2	1	1	3	2	5	5	2	4	35
		M				1		1	2	3	1	2			1	3	4	1	2	3	3	3
172	Mélanome malin de la peau	F							1	3	1	5	9		2	7	2	4	3	6	6	49
		M							2	3		4	7	6	7	9	5	7	7	4	4	4
173	Peau (autre que mélanome)	F														1	2	3	1	4	7	18
		M						1			1	1			2		7	7	6	3	3	3
174	Sein chez la femme	F						3	10	45	58	85	94	112	142	170	151	167	138	133	1 308	
175	Sein chez l'homme	M														1	4		1	2		8
179	Partie non précisée de l'utérus	F							1	3	4	2	2	3	7	9	8	12	12	16		79
180	Col de l'utérus	F						4	3	5	9	7	2	9	5	6	7	8	9	4		78
181	Placenta	F						1														1
182	Corps de l'utérus	F									1	2	1	7	6	9	27	18	19	16		106
183	Ovaire et autres annexes de l'utérus	F						1	5		3	10	17	18	21	41	36	44	26	27	17	266
184	Organes génitaux autres ou non précisés de la femme	F							1			1	2	2	3	4	5	6	6	13		43
185	Prostate	M										4	6	22	42	96	140	159	162	138		769
186	Testicule	M					1	1		1			2									5
187	Verge et autres organes génitaux masculins	M										1		2	3		1	4		1		12

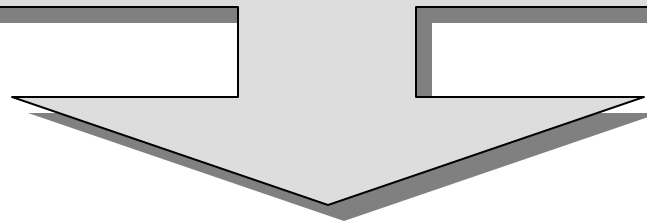
Tableau 14 Nombre de décès dus au cancer selon le siège (CIM-9 140 à 239), le sexe et le groupe d'âge, Québec, de 1992 à 1998 (suite)
— 1992 (suite)

CIM-9	Siège	Sexe	Groupe d'âge																		Total		
			<1	1-4	5-9	10-14	15-19	20-24	25-29	30-34	35-39	40-44	45-49	50-54	55-59	60-64	65-69	70-74	75-79	80-84		85+	
215	Autres tumeurs bénignes du tissu conjonctif et des autres tissus mous	F																1		1		2	
220	Tumeur bénigne de l'ovaire	F																1				1	
223	Tumeur bénigne du rein et des autres organes urinaires	F																		1		1	
225	Tumeur bénigne de l'encéphale et des autres parties du système nerveux	F											1	1				7	5	3	3	20	
		M													1		2	7	2			12	
227	Tumeur bénigne d'autres glandes endocrines et structures apparentées	F																		1		1	
		M															1					1	
228	Hemangiome et lymphangiome, tout siège	F																					
		M	1						1											1	1	1	5
231	Carcinome <i>in situ</i> de l'appareil respiratoire	F							1													1	
		M																				1	
235	Tumeurs à évolution imprévisible des appareils digestif et respiratoire	F																					
		M																		1		1	2
237	Tumeurs à évolution imprévisible des glandes endocrines et du système nerveux	F	1							1												2	
		M															1	1		1		3	
238	Tumeurs à évolution imprévisible de sièges et tissus autres et non précisés	F										1	1			1	1	3	6	1	1	15	
		M											1		1	3	1		3	2	2	13	
239	Tumeur de nature non précisé	F											1					3	2	5	5	6	22
		M										1		1	5	2	1		1	3	3	2	20
140 à 239	Tous les sièges	F	4	6	10	8	7	15	25	53	104	186	309	363	471	727	841	949	971	794	881	6 724	
		M	1	8	13	10	10	21	28	49	73	151	247	396	679	1 125	1 303	1 399	1 240	883	643	8 279	

Source : Fichier des décès du Québec.

Tableau 14 Nombre de décès dus au cancer selon le siège (CIM-9 140 à 239), le sexe et le groupe d'âge, Québec, de 1992 à 1998 (suite)
— 1993

CIM-9	Siège	Sexe	Groupe d'âge																	Total				
			<1	1-4	5-9	10-14	15-19	20-24	25-29	30-34	35-39	40-44	45-49	50-54	55-59	60-64	65-69	70-74	75-79		80-84	85+		
140	Lèvres	F																						
		M													2	1	1				3	7		
141	Langue	F									2			2	4	2	3	2	1	1	1	17		
		M									1	3	3	12	7	15	9	8	7	7	2	67		
142	Glandes salivaires principales	F													1					1	3	5		
		M									1		1	1	3	3	2	2	1	1	1	15		
143	Gencives	F															2				1	3		
		M											1		1	1	1			2		6		
144	Plancher de la bouche	F													1	2	1			1		5		
		M											3	1	4	3	4	3	3	3	1	22		
145	Parties autres ou non précisées de la bouche	F											2		2		1	1	2	1	9	9		
		M									1	1	1	2	2	2	2	1	2	1	1	15		
146	Oropharynx	F									1			2		2	2	1	3		11	11		
		M											2	3	9	4	4		5	8		38		
147	Rhinopharynx	F									1	1	1								3	3		
		M						1	1	1	3	2	2		1	1	4	1		1	1	19		
148	Hypopharynx	F									1			1		1	1				4	4		
		M											1	3	4	2	1	1				12	12	
149	Lèvres, pharynx, cavité buccale (siège autre, non précisé)	F												1	1	4	3	2	1	1	13	13		
		M										1	4	3	14	10	8	4	5	2	2	51	51	
150	Oesophage	F									1	1		4	2	8	10	15	7	8	15	71		
		M											1	4	7	18	15	20	33	22	21	6	150	
151	Estomac	F									3	1	2	7	5	14	20	24	20	40	50	241	241	
		M						1	1	1	3	7	14	22	24	32	47	49	63	49	32	345	345	
152	Intestin grêle	F												1	1		4	7	1	1	4	19	19	
		M															2	2	5		4	1	20	
153	Côlon	F						1	1	1	5	15	19	31	35	64	102	115	109	102	160	760	760	
		M								1	4	7	5	12	16	54	82	87	104	98	68	63	601	601
154	Jonction rectosigmoïdienne et anus	F								1	3	3	8	5	10	15	20	25	31	29	36	186	186	
		M									1	1	4	11	18	25	29	40	36	47	34	30	276	276
155	Foie	F						2	1	1			2	3	5	4	10	14	23	14	14	28	121	121
		M		1								5	4	10	14	21	38	31	19	12	4	4	160	160
156	Vésicule biliaire	F									1		6	6	8	10	16	15	18	9	19	108	108	
		M											3	2	3	4	12	11	7	9	5	5	56	56
157	Pancréas	F									1	8	2	13	15	31	51	47	47	59	53	327	327	
		M										3	6	16	23	33	59	61	64	46	28	21	361	361
158	Tissu rétropéritonéal et péritoine	F											1		1	3	4	3	1	3	1	17	17	
		M										1	1	2	3	3	1	2	3	1			17	17

Tableau 14 Nombre de décès dus au cancer selon le siège (CIM-9 140 à 239), le sexe et le groupe d'âge, Québec, de 1992 à 1998 (suite)
— 1993 (suite)

CIM-9	Siège	Sexe	Groupe d'âge																		Total	
			<1	1-4	5-9	10-14	15-19	20-24	25-29	30-34	35-39	40-44	45-49	50-54	55-59	60-64	65-69	70-74	75-79	80-84		85 +
159	Sièges autres ou non précisés de l'appareil digestif et du péritoine	F									1	2	5	4	6	15	10	11	28	47	129	
		M								1	2	2	3	5	9	12	12	17	11	21	95	
160	Fosses nasales, oreille moyenne et sinus annexes	F									1					1	2		1	5	5	
		M								2	1								1	4	4	
161	Larynx	F								1		2	1	2		3	4	5	4	3	25	
		M									1	3	17	22	26	38	22	13	7	11	160	
162	Trachée, bronches, poumon	F						1	15	18	34	61	114	124	175	228	222	187	113	73	1 365	
		M		1					3	13	36	92	185	305	444	604	604	475	276	153	3 191	
163	Plèvre	F											2	1	3	4	2	2			14	
		M									1	1	2	4	3	6	9	10	4		40	
164	Thymus, cœur, médiastin	F								1		1		1		2		5		1	11	
		M						1		1			1		2	3			1	1	10	
165	Sièges autres ou non précisés de l'appareil respiratoire et des organes thoraciques	F																1			1	
		M																				
170	Os et cartilage articulaire	F				2	5	3	2		1		1	2	1		2	7	6	4	3	39
		M				3	3	3	2	2	2	1	1		3	2	1	4	4	7	5	
171	Tissu conjonctif et autres tissus mous	F	1		1			1	3			1	4		1	1	5	3	4	1	4	30
		M		2				1	2	1	2	2	2	4	3	2	1	2	4	1	2	31
172	Mélanome malin de la peau	F			1					2	6	2	3	1	3	3	5	4	2	4	3	39
		M							2	1	2	4	2	7	8	7	6	6	6	4	4	5
173	Peau (autre que mélanome)	F										1			2			2	1	5	11	22
		M									2	3	1	2	6	4	5	4	5	9	41	
174	Sein chez la femme	F						8	11	38	66	81	84	110	137	155	163	159	143	135	1 290	
175	Sein chez l'homme	M									1					4	2	2	3	3	15	
179	Utérus, partie non précisée	F								1	2	4	5	5	1	5	13	10	20	7	73	
180	Col de l'utérus	F						2	4	6	5	6	6	9	10	6	10	7	6	8	85	
181	Placenta	F								1											1	
182	Corps de l'utérus	F									1	3	1	4	11	16	17	26	15	10	104	
183	Ovaire et autres annexes de l'utérus	F						1		6	4	5	21	17	24	45	33	50	43	38	23	310
184	Organes génitaux autres ou non précisés de la femme	F							1			1		1	2	3		9	5	7	29	
185	Prostate	M									2	5	7	16	47	98	136	165	152	173	801	

Tableau 14 Nombre de décès dus au cancer selon le siège (CIM-9 140 à 239), le sexe et le groupe d'âge, Québec, de 1992 à 1998 (suite)
— 1993 (suite)

CIM-9	Siège	Sexe	Groupe d'âge																	Total		
			<1	1-4	5-9	10-14	15-19	20-24	25-29	30-34	35-39	40-44	45-49	50-54	55-59	60-64	65-69	70-74	75-79		80-84	85 +
186	Testicules	M						1	1		1					2		1			6	
187	Verge et autres organes génétaux masculins	M									1		1	1	1	1	1	2	1	3	12	
188	Vessie	F										4	1		2	11	17	19	19	27	100	
		M									2		4	13	21	26	40	34	30	48	218	
189	Rein et organes urinaires autres ou non précisés	F		1							2	3	5	3	10	11	16	15	24	10	14	114
		M						1		1	2	8	14	11	19	22	39	44	19	12	20	212
190	Oeil	F														2		1		1	4	
		M													1	1			1		3	
191	Encéphale	F	1		2		2	2	1	1	3	7	6	7	9	27	21	15	15	14	7	140
		M	2	3	3	1	1	1	5	6	7	16	9	9	17	29	33	30	20	6	4	202
192	Parties autres et non préci- sées du système nerveux	F									1					1					2	
		M							1	2						1	1		1		6	
193	Corps thyroïde	F							1			2				4	7	8	8	4	34	
		M									2				1	1	1	2	1	1	9	
194	Autres glandes endocrines et structures apparentées	F		2	1	1				1			1			1	3		1	2	13	
		M		2	1	1				1							1				6	
195	Sièges autres et mal définis	F									1		1	1		1	2	6	3	8	23	
		M													2	5	2	3	2	1	15	
199	Siège non précisé	F									2	7	13	17	16	28	26	59	44	40	252	
		M							1	4	4	5	14	16	33	45	47	33	38	29	269	
200	Lymphosarcome et réticulosarcome	F								2	2	4	1	1	2	3	2	7	5	3	26	
		M					1	1		2	2	4	4	3	2	5	5	6	1	4	6	46
201	Maladie de Hodgkin	F				2	3			2	1	1		2	2	2	2	4	1	1	20	
		M				1	2	2	2	3	3			1	2	3	5	2	3	1	1	31
202	Autres tumeurs malignes des tissus lymphoïde et histiocytaire	F				1	2	1	2	3	1	6	6	11	23	30	28	31	34	21	200	
		M			1	1		2	1	5	11	10	28	7	22	32	29	19	22	14	204	
203	Myélome multiple et tumeurs immunoprolifératives	F							1	1	1		3	8	11	25	22	28	18	21	139	
		M								2		1	6	17	19	18	17	24	16	13	133	
204	Leucémie lymphoïde aiguë	F			1			2	1		3	1		2	3	8	7	11	16	14	69	
		M		2		1	3	1		3	1		4	6	7	15	13	9	17	14	6	102
205	Leucémie myéloïde	F			1		1	1		1	6	3	4	3	4	8	9	10	8	5	6	70
		M					2	3	2	2	1	3	5	2	4	10	9	9	16	4	4	76
206	Leucémie monocytaire	F												1			2			1	6	
		M																	3		3	
208	Leucémie à cellules non précisées	F			2	2	2	1	1	1	1			5	4	9	9	14	16	10	12	89
		M		1	1	1	1	3		6		3	6	1	6	9	11	22	13	11	5	100

Tableau 14 Nombre de décès dus au cancer selon le siège (CIM-9 140 à 239), le sexe et le groupe d'âge, Québec, de 1992 à 1998 (suite)
— 1993 (suite)

CIM-9	Siège	Sexe	Groupe d'âge																		Total		
			<1	1-4	5-9	10-14	15-19	20-24	25-29	30-34	35-39	40-44	45-49	50-54	55-59	60-64	65-69	70-74	75-79	80-84		85 +	
210	Tumeur bénigne de la lèvre, de la cavité buccale et du pharynx	F M									1											1	
211	Tumeurs bénignes d'autres parties de l'appareil digestif	F M																1		1		1 1	
212	Tumeur bénigne de l'appareil respiratoire et des organes thoraciques	F M												1								1 2	
215	Autres tumeurs bénignes du tissu conjonctif et des autres tissus mous	F M																1				1	
216	Tumeur bénigne de la peau	F M																			1	1	
217	Tumeur bénigne du sein	F M																		1		1	
225	Tumeur bénigne de l'encéphale et des autres parties du système nerveux	F M								1				2		4		1	6	6	6	3 2	29 13
227	Tumeur bénigne d'autres glandes endocrines et structures apparentées	F M																		1	1		2
228	Hemangiome et lymphangiome, tout siège	F M										1										1	
235	Tumeurs à évolution imprévisible des appareils digestif et respiratoire	F M																	1	2		1 4	
236	Tumeurs à évolution imprévisible de l'appareil génito-urinaire	F M																		1		1	
237	Tumeurs à évolution imprévisible des glandes endocrines et du système nerveux	F M					1	1					1						1			2 3	
238	Tumeurs à évolution imprévisible de sièges et tissus autres et non précisés	F M										1		1		2	2	4	11	9	10	8 3	48 29
239	Tumeur de nature non précisée	F M									1		1		1	1	2	2	5	2	10	25 30	
140 à 239	Tous les sièges	F M	2 2	3 12	8 5	6 8	14 13	18 22	26 28	54 43	110 73	182 142	273 255	358 437	459 681	686 1 039	918 1 386	986 1 443	1 004 1 250	883 904	918 721	6 908 8 464	

Source : Fichier des décès du Québec.

Tableau 14 Nombre de décès dus au cancer selon le siège (CIM-9 140 à 239), le sexe et le groupe d'âge, Québec, de 1992 à 1998
— 1994

CIM-9	Siège	Sexe	Groupe d'âge																	Total			
			<1	1-4	5-	10-14	15-19	20-24	25-29	30-34	35-39	40-44	45-49	50-54	55-59	60-64	65-69	70-74	75-79		80-84	85 +	
140	Lèvres	F																		1	1		
		M													1				1	1	3		
141	Langue	F								1		1	1	2	1	4	3	3	2	2	20		
		M								1	1	6	6	8	9	11	9	3	1	7	62		
142	Glandes salivaires principales	F								1					2		1	3	1	1	9		
		M													1	6	2	2	1	1	12		
143	Gencives	F															1		1	2	7		
		M									1					3		1	2	1	7		
144	Plancher de la bouche	F														1				1	2		
		M									1	1	4	1	3	3	3	1	1	2	17		
145	Parties autres ou non précisées de la bouche	F													2	2	1		1	6	6		
		M	1							1	1	1	1	3	3	3	3	2	2	4	22		
146	Oropharynx	F											1	1		1	4	1		8	8		
		M											3	6	2	4	6	3	4	1	29		
147	Rhinopharynx	F												1				1		3	3		
		M									1			2	1	2	1			1	7		
148	Hypopharynx	F													1		1		1	4	4		
		M										1	3	3	5	4	3	1		20	20		
149	Lèvres, pharynx, cavité buccale (siège autre, non préc.)	F									1	2	7	8	13	6	10	15	10	72	72		
		M									2	2	8	6	5	5	7	3		38	38		
150	Oesophage	F																		15	15		
		M							1	1	5	4	9	17	27	32	34	20	10	11	171		
151	Estomac	F									1	1	9	7	13	10	20	22	32	43	31	64	253
		M									3	6	10	6	13	26	45	49	57	53	63	39	370
152	Intestin grêle	F													2	1	1	3	2		2	3	15
		M										1	1		2	1	3	2	4	3	2	19	19
153	Côlon	F						1	1	2	9	7	22	26	47	61	64	96	101	137	137	711	
		M	1						1	2	6	8	19	35	49	67	109	109	102	83	86	677	
154	Jonction rectosigmoïdienne et anus	F							1		2	2	6	5	9	18	28	26	24	36	42	199	
		M	1						1	1	2	1	7	14	22	28	54	46	38	28	20	263	
155	Foie	F		1				1													17	100	
		M									3	3	5	7	6	23	35	25	19	22	6	154	
156	Vésicule biliaire	F									1	2	2	3	7	5	13	14	22	19	22	110	
		M										2	3	1	4	3	4	6	10	11	13	3	60
157	Pancréas	F							1	1	4	2	9	15	19	28	51	55	74	57	46	362	
		M								1	7	2	10	19	38	41	74	66	64	41	33	396	
158	Tissu rétropéritonéal et péritoine	F										1		2	1	1	5	4	4	4	2	24	
		M								1	1			2	1	5	2	1	2		1	16	

Tableau 14 Nombre de décès dus au cancer selon le siège (CIM-9 140 à 239), le sexe et le groupe d'âge, Québec, de 1992 à 1998 (suite)
— 1994 (suite)

CIM-9	Siège	Sexe	Groupe d'âge																	Total		
			<1	1-4	5-9	10-14	15-19	20-24	25-29	30-34	35-39	40-44	45-49	50-54	55-59	60-64	65-69	70-74	75-79		80-84	85 +
159	Sièges autres ou non précisés de l'appareil digestif et du péritoine	F						1	2	1	3	3	5	1	6	16	13	23	23	49	146	
		M						1		1					7	13	16	17	15	17	16	103
160	Fosses nasales, oreille moyenne et sinus annexes	F										1										1
		M										2	1	3	3			2	1	2		14
161	Larynx	F									1	1		1	1	10	10	6	2	3	35	
		M									1	8	7	17	30	28	22	23	12	6	154	
162	Trachée, bronches, poumon	F									24	37	85	85	139	203	222	233	156	106	78	1 368
		M							3	13	44	105	161	274	479	589	570	441	302	143	3 124	
163	Plèvre	F										1	1	1	3	2	4	1	5	2	20	
		M										1		1	1	2	10	8	4	6	1	34
164	Thymus, cœur, médiastin	F										1			2		1		1		5	
		M							1	2	1				2	1	1	4	2		1	15
170	Os et cartilage articulaire	F				5	1	1				1				2	1			5	3	19
		M		1			3	2		2	1		2	1	3	4	5	2	3	2	1	32
171	Tissu conjonctif et autres tissus mous	F				1	1			1	1	1	1	5		5	5	3	2	1	27	
		M		1		1	3		1	1	2	2	1		2	2	3	8	6	2	1	36
172	Mélanome malin de la peau	F						1		2	1	3	8	4	5	6	6	3	4	6	3	52
		M					1		4	1	2	3	6	10	3	15	8	7	4	1	3	68
173	Peau (autre que mélanome)	F									1				2	1		3	1	3	6	17
		M									2	1			1	2	8	4	9	4	11	42
174	Sein chez la femme	F						1	12	48	70	99	124	110	128	192	155	137	137	149	1 362	
175	Sein chez l'homme	M												1				7	3	1	12	
179	Utérus, partie non précisée	F							2		1	7	8	3	5	7	7	17	6	13	76	
180	Col de l'utérus	F							1	4	6	4	13	9	7	10	7	11	9	5	6	92
182	Corps de l'utérus	F									1	2	4	8	6	11	18	14	14	8	86	
183	Ovaire et autres annexes de l'utérus	F						1		1	4	9	30	26	25	47	46	54	32	30	24	329
184	Organes génitaux autres ou non précisés de la femme	F									1	1	1	3	4			3	5	8	10	36
185	Prostate	M										1	3	19	39	99	119	161	166	182	789	
186	Testicules	M						1	2	2	1	3	3								12	
187	Verge et autres organes génitaux masculins	M							1									2			3	

Tableau 14 Nombre de décès dus au cancer selon le siège (CIM-9 140 à 239), le sexe et le groupe d'âge, Québec, de 1992 à 1998 (suite)
— 1994 (suite)

CIM-9	Siège	Sexe	Groupe d'âge																		Total	
			<1	1-4	5-	10-14	15-19	20-24	25-29	30-34	35-39	40-44	45-49	50-54	55-59	60-64	65-69	70-74	75-79	80-84		85 +
215	Autres tumeurs bénignes du tissu conjonctif et des autres tissus mous	F														1			1		2	
		M								1				1								2
219	Autres tumeurs bénignes de l'utérus	F									1											1
		M																				
225	Tumeur bénigne de l'encéphale et des autres parties du système nerveux	F									2		1	1	2	3	3	3	3	3	3	21
		M							1					2	1		2	5	6	2	1	20
228	Hemangiome et lymphangiome, tout siège	F													2							2
		M																				
230	Carcinome <i>in situ</i> de l'appareil digestif	F																	1			1
		M																				
237	Tumeurs à évolution imprévisible des glandes endocrines et du système nerveux	F									1											1
		M																				
238	Tumeurs à évolution imprévisible de sièges et tissus autres et non précisés	F									1		1	1	3	5	7	6	12	8	44	
		M		1							1	1	1	1		2	3	8	6	9	9	42
239	Tumeur de nature non précisée	F										1	1	1	2	1	4	3	7	9	29	
		M		1		1							3			3	4	4	3	4		23
140 à 239	Tous les sièges	F	1	4	6	9	8	14	13	42	123	178	351	403	495	713	896	1 006	929	876	938	7 005
		M	4	7	4	8	18	13	22	38	81	148	262	401	642	1 053	1 403	1 413	1 251	982	721	8 471

Source : Fichier des décès du Québec.

Tableau 14 Nombre de décès dus au cancer selon le siège (CIM-9 140 à 239), le sexe et le groupe d'âge, Québec, de 1992 à 1998 (suite)
— 1995

CIM-9	Siège	Sexe	Groupe d'âge																		Total	
			<1	1-4	5-9	10-14	15-19	20-24	25-29	30-34	35-39	40-44	45-49	50-54	55-59	60-64	65-69	70-74	75-79	80-84		85 +
140	Lèvres	F															1					1
		M																	1	1		1
141	Langue	F										1	1	1	4	2	1	4	4	5		23
		M									2	2	7	3	10	7	13	4	2	2		52
142	Glandes salivaires principales	F							1					2	1	2		1		2		9
		M										1		1	2	5	1	3				13
143	Gencives	F														1	1					2
		M												1					1	2		4
144	Plancher de la bouche	F										1		2	1	1		1	1	1		8
		M												2	3	2	2					9
145	Parties autres ou non précisées de la bouche	F															1		1	1		3
		M											5	2	5	1	3	3	1	3		23
146	Oropharynx	F											1	1	3	1	1			2		9
		M									1		3	6	5	7	5	5	3	1		36
147	Rhinopharynx	F									1			1		1	1		1			5
		M						1	1		1	1			2	2		1		1		10
148	Hypopharynx	F															1					1
		M												2	1	2	1		1			7
149	Lèvres, pharynx, cavité buccale (siège autre, non préc.)	F										1				7	4	1				13
		M							1	3	1	9	8	9	9	9	4	3	5	3		55
150	Oesophage	F										1	1	1	4	13	11	8	11	13		63
		M									2	3	8	20	32	38	44	19	11	7		184
151	Estomac	F								3	4	2	10	8	21	17	30	34	32	48	53	262
		M						1			3	5	6	15	25	49	48	68	59	57	36	372
152	Intestin grêle	F									1		1	1	1	3	6	2	2	5	3	25
		M									3					3	7	2	5	4	2	26
153	Côlon	F									1	5	5	9	17	21	40	45	87	117	117	736
		M									2	1	4	15	20	34	37	83	113	115	103	664
154	Jonction rectosigmoïdienne et anus	F									3	3	8	10	6	22	19	25	29	26	44	195
		M									3	1	1	6	8	25	40	42	45	49	22	265
155	Foie	F									1	1	5	8	4	13	13	15	22	18	22	122
		M									1	1	8	6	6	14	22	37	30	16	12	167
156	Vésicule biliaire	F									1	1	3	3	4	8	10	19	15	19	20	103
		M											3	2		6	14	12	9	9	7	62
157	Pancréas	F									4	4	11	16	25	35	44	71	63	44	44	361
		M									4	6	18	28	33	60	75	64	44	41	24	397
158	Tissu rétropéritonéal et péritoine	F										1	1	2		2	3	3		6		18
		M						1	1	1		1		2		3	2	2	4	3		20

Tableau 14 Nombre de décès dus au cancer selon le siège (CIM-9 140 à 239), le sexe et le groupe d'âge, Québec, de 1992 à 1998 (suite)
— 1995 (suite)

CIM-9	Siège	Sexe	Groupe d'âge																		Total	
			<1	1-4	5-9	10-14	15-19	20-24	25-29	30-34	35-39	40-44	45-49	50-54	55-59	60-64	65-69	70-74	75-79	80-84		85+
159	Sièges autres ou non précisés de l'appareil digestif et du péritoine	F											3	4	8	9	15	19	23	49	130	
		M							1			4	3	4	10	17	16	14	16	16	101	
160	Fosses nasales, oreille moyenne et sinus annexes	F									1				1		2			1	5	
		M								1	1				1	2		2	1	1	1	9
161	Larynx	F										2	1	1	4	11	4	10	1	3	37	
		M								1	2	6	17	17	31	22	16	14	24	11	11	161
162	Trachée, bronches, poumon	F							6	25	42	67	99	111	188	243	244	169	128	89	1 411	
		M	1						5	15	47	100	158	258	402	566	594	454	283	164	3 047	
163	Plèvre	F										1	2	4	1	2	2	6	1	2	21	
		M										3	1	4	8	2	8	2	3		31	
164	Thymus, cœur, médiastin	F							1		1				2		4	1	1	2	13	
		M									1					1	2	1	2		7	
170	Os et cartilage articulaire	F			1	2	1	2		1					2	2	1	1	2		15	
		M		1		3	3	1	1		1	1		2	1	1		4	4	2	4	29
171	Tissu conjonctif et autres tissus mous	F	1		1			2		2	2	3	2	1	2	3	5	2	2	4	34	
		M			1					2	2		2		1	8	2	1	2	8	4	33
172	Mélanome malin de la peau	F								1		2	4		1	7	3	5	8	4	39	
		M								2		3	3	5	9	6	9	7	4	3	10	62
173	Peau (autre que mélanome)	F									1				3	3	4	3	4	1	34	
		M								1		1	1	3	4	4	5	13	7	5	11	55
174	Sein chez la femme	F								14	29	68	82	101	128	113	124	171	141	153	148	1 272
175	Sein chez l'homme	M												1		1	2	4	2	3	2	15
179	Utérus, partie non précisée	F							1		1	2	5	5	6	3	7	11	18	11	16	86
180	Col de l'utérus	F								3	6	3	9	6	6	6	7	11	7	5	10	79
182	Corps de l'utérus	F										1	3	2	10	5	16	23	22	12	11	105
183	Ovaire et autres annexes de l'utérus	F							1	1	6	7	17	23	30	32	38	38	41	37	27	298
184	Organes génitaux autres ou non précisés de la femme	F									1			2	2	3	5	2	5	11	10	41
185	Prostate	M								1		2	1	7	21	30	94	145	176	178	192	847
186	Testicules	M							2	1	2	5		2		1		1			15	
187	Verge et autres organes génitaux masculins	M													1		1	1		2	1	6

Tableau 14 Nombre de décès dus au cancer selon le siège (CIM-9 140 à 239), le sexe et le groupe d'âge, Québec, de 1992 à 1998 (suite)
— 1995 (suite)

CIM-9	Siège	Sexe	Groupe d'âge																		Total	
			<1	1-4	5-9	10-14	15-19	20-24	25-29	30-34	35-39	40-44	45-49	50-54	55-59	60-64	65-69	70-74	75-79	80-84		85+
212	Tumeur bénigne de l'appareil respiratoire et des organes thoraciques	F														1			1		2	
		M																1				1
215	Autres tumeurs bénignes du tissu conjonctif et des autres tissus mous	F												1							1	
		M														1						1
216	Tumeur bénigne de la peau	F																				
		M											1									1
219	Autres tumeurs bénignes de l'utérus	F												1						1	1	
		M																				3
225	Tumeur bénigne de l'encéphale et des autres parties du système nerveux	F								1	1	1	1		1	3	1	2	6	5	8	
		M		1										1			1	2	4	3	3	15
227	Tumeur bénigne d'autres glandes endocrines et structures apparentées	F								1											1	
		M												1								1
235	Tumeurs à évolution imprévisible des appareils digestif et respiratoire	F															1				1	
		M																				1
237	Tumeurs à évolution imprévisible des glandes endocrines et du système nerveux	F														1					1	
		M								1												1
238	Tumeurs à évolution imprévisible de sièges et tissus autres et non précisés	F										1	1	1	3	3	6	6	4	11	36	
		M										1		1	1	4	8	7	9	7	37	37
239	Tumeur de nature non précisée	F						1			2			1	1	1	4	2	3	9	24	
		M								1	2		2			3	4	3	5	2	22	22
140 à 239	Tous les sièges	F	1	7	5	7	7	12	9	54	110	182	296	378	492	637	895	1 045	980	889	1 016	7 022
		M	2	5	8	6	11	20	24	34	78	142	278	412	612	1 019	1 383	1 479	1 264	961	749	8 487

Source : Fichier des décès du Québec.

Tableau 14 Nombre de décès dus au cancer selon le siège (CIM-9 140 à 239), le sexe et le groupe d'âge, Québec, de 1992 à 1998 (suite)
— 1996

CIM-9	Siège	Sexe	Groupe d'âge																		Total	
			<1	1-4	5-9	10-14	15-19	20-24	25-29	30-34	35-39	40-44	45-49	50-54	55-59	60-64	65-69	70-74	75-79	80-84		85+
140	Lèvres	F																				
		M											1					1				2
141	Langue	F										3	2	1	2	2	2	2			3	15
		M							1			5	4	1	8	14	9	3	4		3	52
142	Glandes salivaires principales	F													1		1				2	4
		M													3	4	3	1		1	3	15
143	Gencives	F																				
		M														1	1					2
144	Plancher de la bouche	F												2								2
		M									1	1	3	4	5	4	2	2			2	24
145	Parties autres ou non précisées de la bouche	F									1					2			1		4	4
		M											1	4	4	7	1	2	2	1	1	22
146	Oropharynx	F							1		1					2	2	1	1	1	9	9
		M									2					6	7	1	3	1	2	24
147	Rhinopharynx	F													1						1	2
		M									1	1				4	3	3		3	1	15
148	Hypopharynx	F									1										1	1
		M												2	4	4	4	2	2	1	1	19
149	Lèvres, pharynx, cavité buccale (siège autre, non préc.)	F										2				4	2	2	2	2	12	12
		M									2	2	6	4	9	6	8	3	2	2	2	42
150	Oesophage	F									2	1	4	5	4	7	11	4	7	13	58	58
		M								1	5	10	14	18	24	22	38	19	14	8	173	173
151	Estomac	F								2	3	2	2	5	12	15	18	24	31	30	48	231
		M						1		2	6	5	15	22	25	37	70	69	71	41	41	405
152	Intestin grêle	F									1	1	1	1	2	2	3	1	3	4	19	19
		M										1	1		3	4	3		1	4	17	17
153	Côlon	F								1	2	7	16	28	33	27	60	91	105	113	98	764
		M						1		2	3	7	22	47	48	82	116	134	123	96	81	762
154	Jonction rectosigmoïdienne et anus	F								1	1	4	6	14	8	19	16	28	42	22	30	191
		M								1	1	2	4	9	9	23	26	45	40	30	31	246
155	Foie	F							1		2		6	2	4	15	21	25	21	12	109	109
		M		1	1					3	1	5	7	10	14	22	34	35	34	13	11	191
156	Vésicule biliaire	F								1	1	1	3	7	6	8	22	21	21	28	119	119
		M										2		4	5	12	7	8	9	7	54	54
157	Pancréas	F								1	3	2	1	10	20	22	35	55	68	68	66	408
		M									4	5	6	19	39	48	65	70	62	40	25	383
158	Tissu rétropéritonéal et péritoine	F											2	1	1	4	4	4		1	17	17
		M										1	2	3	2	3	3	2	2		1	18

Tableau 14 Nombre de décès dus au cancer selon le siège (CIM-9 140 à 239), le sexe et le groupe d'âge, Québec, de 1992 à 1998 (suite)

— 1996 (suite)

CIM-9	Siège	Sexe	Groupe d'âge																		Total
			<1	1-4	5-9	10-14	15-19	20-24	25-29	30-34	35-39	40-44	45-49	50-54	55-59	60-64	65-69	70-74	75-79	80-84	
159	Sièges autres ou non précisés de l'appareil digestif et du péritoine	F								1	2	3	5	6	7	12	11	21	32	48	148
		M							1	1	2	3	2	5	11	15	16	14	14	13	97
160	Fosses nasales, oreille moyenne et sinus annexes	F									1				1		1		2	2	8
		M					1			1			1	1	1	2	1	2	1	1	13
161	Larynx	F									2	1	2		3	5	5	3	3	2	26
		M							1	2	4	13	17	29	34	29	13	10	11	11	163
162	Trachée, bronches, poumon	F						1	5	20	57	93	122	129	188	238	260	226	131	100	1 570
		M				1	1			13	41	83	152	272	417	599	655	480	312	167	3 193
163	Plèvre	F									2	1				3	1	1			8
		M												5	3	5	7	4	7	3	34
164	Thymus, cœur, médiastin	F									1	1			2	1		4	2		11
		M							1		2			2	2	1	1	2		1	12
170	Os et cartilage articulaire	F			1	1				1		1	1		1	3	2	2	3		16
		M					1	1	1		2	4		2	2	2	4	2	2	4	1
171	Tissu conjonctif et autres tissus mous	F			1			1		2	1			1		6	8	3	5	5	33
		M		1				1	1	2	2	2	1	1	4	4	3	1	4	3	2
172	Mélanome malin de la peau	F							2	3	3	5	3	2	4	12	2	9	3	5	55
		M						1	2	3	1	5	3	9	9	11	8	14	3	3	2
173	Peau (autre que mélanome)	F									1		1	1	1	3	3	5	3	8	26
		M									4		3	4	5	10	6	7	5	6	50
174	Sein chez la femme	F							10	37	60	80	99	120	139	150	153	166	156	154	1 324
175	Sein chez l'homme	M									1	1		2	3	4	2	1	1	1	16
179	Utérus, partie non précisée	F								1	1	5	4	2	7	6	14	11	13	11	75
180	Col de l'utérus	F						1	4	3	9	7	4	7	5	12	10	10	8	11	91
182	Corps de l'utérus	F									1		3	7	4	15	17	19	11	16	93
183	Ovaire et autres annexes de l'utérus	F						1	1	6	13	17	28	26	36	42	53	59	31	28	341
184	Organes génitaux autres ou non précisés de la femme	F								1			1	1	2	3	4	7	3	14	36
185	Prostate	M									1	11	14	34	80	126	151	162	185		764
186	Testicules	M				1	1	2	1			2		1			1		2		11
187	Verge et autres organes génitaux masculins	M								1					1		1	1	1	2	6

Tableau 14 Nombre de décès dus au cancer selon le siège (CIM-9 140 à 239), le sexe et le groupe d'âge, Québec, de 1992 à 1998 (suite)
— 1996 (suite)

CIM-9	Siège	Sexe	Groupe d'âge																	Total		
			<1	1-4	5-9	10-14	15-19	20-24	25-29	30-34	35-39	40-44	45-49	50-54	55-59	60-64	65-69	70-74	75-79		80-84	85+
188	Vessie	F										1	3	1	3	6	5	10	16	21	28	94
		M										4	5	4	13	21	29	44	38	33	67	258
189	Rein et organes urinaires autres ou non précisés	F								2		2	4	5	7	12	17	12	27	25	22	135
		M									3	5	20	19	18	19	40	25	24	20	12	205
190	Oeil	F										1	1				2					4
		M						1				1			1		2		2	1	1	2
191	Encéphale	F		1	1	1	1	1	1	3	2	7	12	15	25	27	27	29	19	20	9	201
		M		2	3	3	3	3	4	8	8	11	20	20	30	28	35	40	23	12	4	257
192	Parties autres et non préci- sées du système nerveux	F															1		1	2		4
		M				1										1	2	1				5
193	Corps thyroïde	F														2	2	4	3	3	3	17
		M							1						1	2		2		2	3	11
194	Autres glandes endocrines et structures apparentées	F		1	1	1					2	1	2	1		2	4		1		2	18
		M		1					1					1	2		4	3		2	4	18
195	Sièges autres et mal définis	F												1	2	1	1	3		8	6	22
		M												1		2	1	1	4		6	15
199	Siège non précisé	F								5	3	6	13	12	11	21	37	41	31	47	50	277
		M									2	5	3	17	11	29	39	45	44	33	40	268
200	Lymphosarcome et réticulosarcome	F			1	1						1				4	4	6	4	8	7	37
		M				2			2	3	1	2	1	3	2	2	5	7	5	3	4	42
201	Maladie de Hodgkin	F							1	1	2							2	4	3	3	19
		M					1			1	1	1	2	1	2		2	2	4	1		18
202	Autres tumeurs malignes des tissus lymphoïde et histiocytaire	F					1	1	2	2	8	3	10	7	15	19	25	32	23	30	26	204
		M					2	1	2	7	9	7	32	14	29	31	39	23	25	15	236	
203	Myélome multiple et tumeurs immunoprolifératives	F										1	3	4	7	12	27	22	22	21	19	138
		M									2		10	6	6	20	16	22	24	13	11	130
204	Leucémie lymphoïde aiguë	F		1	2	2		1	1		1	2	3	2	3		3	8	8	12	18	67
		M		1	1	3		1					1	2	4	7	7	18	15	17	11	17
205	Leucémie myéloïde	F					1	1		1		4	4	4	3	8	10	6	7	8	9	66
		M			1			1			2	6	9	7	7	9	11	9	17	11	4	4
206	Leucémie monocyttaire	F																			1	1
		M													1							1
207	Autres leucémies précisées	F																	1			1
		M										1										1
208	Leucémie à cellules non précisées	F		2	1	1	2	1	1	2	2	3	6	3	3	3	6	15	9	11	10	81
		M			1			1		1	2	2	2	1	3	9	6	11	14	14	13	7

Tableau 14 Nombre de décès dus au cancer selon le siège (CIM-9 140 à 239), le sexe et le groupe d'âge, Québec, de 1992 à 1998 (suite)

— 1996 (suite)

CIM-9	Siège	Sexe	Groupe d'âge																		Total	
			<1	1-4	5-9	10-14	15-19	20-24	25-29	30-34	35-39	40-44	45-49	50-54	55-59	60-64	65-69	70-74	75-79	80-84		85+
212	Tumeur bénigne de l'appareil respiratoire et des organes thoraciques	F M								1												1
213	Tumeur bénigne des os et du cartilage articulaire	F M														1						1
215	Autres tumeurs bénignes du tissu conjonctif et des autres tissus mous	F M																	1	1		2
216	Tumeur bénigne de la peau	F M															1					1
218	Léiomyome utérin	F M											1									1
225	Tumeur bénigne de l'encéphale et des autres parties du système nerveux	F M		1							1			1			2	3	1	7		16
													2	1		1	2	2	2			10
235	Tumeurs à évolution imprévisible des appareils digestif et respiratoire	F M									1											1
											1											1
237	Tumeurs à évolution imprévisible des glandes endocrines et du système nerveux	F M				1										1						2
238	Tumeurs à évolution imprévisible de sièges et tissus autres et non précisés	F M								2	1		1	2	1	3	2	5	9	9	17	48
										2	1		1	2	1	5	7	12	11	11	21	74
239	Tumeur de nature non précisée	F M	1	1								1			1		1	2	4	7		18
				1								1	1	1		2	5	1	2	1		15
140 à 239	Tous les sièges	F M	1	7	6	9	6	7	18	49	110	218	328	430	475	673	915	1 047	1 048	913	1 039	7 299
				6	8	9	9	16	16	36	75	148	261	455	658	1 000	1 441	1 584	1 301	980	828	8 831

Source : Fichier des décès du Québec.

Tableau 14 Nombre de décès dus au cancer selon le siège (CIM-9 140 à 239), le sexe et le groupe d'âge, Québec, de 1992 à 1998 (suite)
— 1997

CIM-9	Siège	Sexe	Groupe d'âge																		Total
			<1	1-4	5-9	10-14	15-19	20-24	25-29	30-34	35-39	40-44	45-49	50-54	55-59	60-64	65-69	70-74	75-79	80-84	
140	Lèvres	F																1		1	2
		M																1		1	3
141	Langue	F								1		1	1	2	2	1	2	4	3	4	21
		M	1							1	1	2	7	5	8	9	7	3	4	48	
142	Glandes salivaires principales	F								1		1	1	1		1	1	1	3	11	
		M								1	1	1			1	2	2	1	1	10	
143	Gencives	F													1					1	
		M														1		2		3	
144	Plancher de la bouche	F											1	2				2		6	
		M										1	1	4		3	3	1		13	
145	Parties autres ou non précisées de la bouche	F														3		2	1	9	
		M									2			2		4	5	2	4	22	
146	Oropharynx	F										1		1			1	2	3	8	
		M								2	1	1	5	3	3	7	6	1	1	30	
147	Rhinopharynx	F										1								2	
		M									1		2	1	2	1	3			10	
148	Hypopharynx	F											1	1						4	
		M											1	1	2	1	2	1	1	10	
149	Lèvres, pharynx, cavité buccale (siège autre, non préc.)	F										1	1	1	2			1	2	10	
		M										4	2	4	8	9	7	7	2	46	
150	Oesophage	F										1	2	4	9	9	7	5	10	55	
		M									3	10	12	12	27	37	55	19	14	199	
151	Estomac	F								1	1	5	5	5	14	22	22	33	43	241	
		M								3	4	5	14	13	32	48	44	65	74	386	
152	Intestin grêle	F										2	1	1			4	2	5	23	
		M								1		4		2	2	3	2	1	3	22	
153	Côlon	F						1		1	2	5	17	32	48	54	68	86	124	729	
		M						1	2	2	1	11	17	39	56	78	118	114	110	727	
154	Jonction rectosigmoïdienne et anus	F	1								1	2	3	7	12	13	24	23	33	187	
		M									1	5	9	14	18	28	47	46	34	261	
155	Foie	F		1								3	3	4	10	6	15	21	20	125	
		M					1		1			2	2	7	10	24	25	29	31	196	
156	Vésicule biliaire	F									1	2	3	5	4	16	15	22	12	99	
		M								1	1	3	3	2	3	5	17	7	9	61	
157	Pancréas	F									5	8	20	21	32	50	74	52	51	380	
		M								1	2	3	10	22	39	49	55	59	48	366	
158	Tissu rétro-péritonéal et péritoine	F									1	1	3	2		3	6	3	5	25	
		M											1			3	5	4	1	17	

Tableau 14 Nombre de décès dus au cancer selon le siège (CIM-9 140 à 239), le sexe et le groupe d'âge, Québec, de 1992 à 1998 (suite)
— 1997 (suite)

CIM-9	Siège	Sexe	Groupe d'âge																		Total	
			<1	1-4	5-9	10-14	15-19	20-24	25-29	30-34	35-39	40-44	45-49	50-54	55-59	60-64	65-69	70-74	75-79	80-84		85+
159	Sièges autres ou non précisés de l'appareil digestif et du péritoine	F								1	1	5	4	3	6	17	15	20	23	46	141	
		M										4	7	7	14	16	15	18	17	20	118	
160	Fosses nasales, oreille moyenne et sinus annexes	F							1	1		1			2			1	4	10		
		M									1		2	1	2		1	1		2	10	
161	Larynx	F									6	1	1	4	9	5	8	2	1	37		
		M								2	6	11	21	20	31	28	23	10	5	157		
162	Trachée, bronches, poumon	F						1	5	21	62	71	118	159	184	245	264	208	154	100	1 592	
		M						3	15	38	82	173	293	419	582	611	519	319	149	149	3 203	
163	Plèvre	F						1		1	1	3			2	3	5	2		18		
		M									3	2	8	10	7	12	5	4			51	
164	Thymus, cœur, médiastin	F							1		1			1	1		1	1	2	2	10	
		M						1	1		1	2			1	2	1		1		10	
170	Os et cartilage articulaire	F			1		2	2					3		1	1	1	4	2	4	21	
		M					2	3		1	1	3	3	2	2	2	3	2		6	30	
171	Tissu conjonctif et autres tissus mous	F					1	5	4		2	3	3		2	2	7	6	4	2	41	
		M		2			1			2		1	1	1	3	4	2	4	3	1	26	
172	Mélanome malin de la peau	F								2	4	3	4	3	1	4	3	4	3		8	
		M							2	2	4	7	3	5	10	6	8	5	9	7	6	
173	Peau (autre que mélanome)	F								1		1	2			3	2	5	5	11	30	
		M	1				1			1		2	2	3	5	5	6	6	6	7	45	
174	Sein chez la femme	F							1	11	34	71	76	104	110	123	156	167	148	150	174	1 325
175	Sein chez l'homme	M												1		1	3	4	2	2	1	14
179	Utérus, partie non précisée	F								3	1	4	4	3	5	5	11	22	14	21	93	
180	Col de l'utérus	F							1	3	5	12	7	10	9	7	4	13	9	2	7	89
182	Corps de l'utérus	F									1	2	1	4	7	7	11	18	20	21	21	113
183	Ovaire et autres annexes de l'utérus	F						1	1	1	4	9	17	25	37	34	44	55	42	33	28	331
184	Organes génitaux autres ou non précisés de la femme	F								1				1		2	4	7	6	4	13	38
185	Prostate	M										2	7	19	44	76	127	148	162	186	771	
186	Testicules	M						1		1	3		3	1		1		1		1	1	13
187	Verge et autres organes génitaux masculins	M								1		1			1	1	1	1			1	7

Tableau 14 Nombre de décès dus au cancer selon le siège (CIM-9 140 à 239), le sexe et le groupe d'âge, Québec, de 1992 à 1998 (suite)
— 1997 (suite)

CIM-9	Siège	Sexe	Groupe d'âge																	Total				
			<1	1-4	5-9	10-14	15-19	20-24	25-29	30-34	35-39	40-44	45-49	50-54	55-59	60-64	65-69	70-74	75-79		80-84	85 +		
188	Vessie	F									1			1	3	3	8	16	23	19	25	99		
		M											3	1	6	10	18	33	32	43	37	50	233	
189	Rein et organes urinaires autres ou non précisés	F			1									2	4	9	6	6	18	25	21	24	19	135
		M								1		4	7	5	12	17	18	36	30	35	20	22	207	
190	Oeil	F														1	1	1	1				4	
		M									1				2	2		2	2				9	
191	Encéphale	F		2	5	1	2			1	4	6	4	9	11	22	14	34	29	20	13	11	188	
		M		5	2	1	2	1		3	6	5	10	13	29	25	32	37	27	22	11	4	235	
192	Parties autres et non préci- sées du système nerveux	F														1			2			2	5	
		M												1	1			1			1		4	
193	Corps thyroïde	F												1	2		2	3	4	3	5	10	30	
		M								1					3	1	1	2		2	3		13	
194	Autres glandes endocrines et structures apparentées	F					1	1			1							2	2	2	1	1	11	
		M		1	1					1				1				3	3	1	1		13	
195	Sièges autres et mal définis	F												1					3	4	7	9	24	
		M												2	2			1	2	3		6	16	
199	Siège non précisé	F								2	3	9	8	14	8	21	27	40	51	52	65	300		
		M							1		3	5	6	16	22	34	45	42	36	36	28	274		
200	Lymphosarcome et réticulosarcome	F		1									1	1	1	1	4	4	3	5	6	28		
		M				1					1	1		4	3	2	5	4	6	2	4	33		
201	Maladie de Hodgkin	F						1	1				2	2			2	5	3			16		
		M			1		1	2		1	1	3	2	2		2	1	1	1			18		
202	Autres tumeurs malignes des tissus lymphoïde et histiocytaire	F				1			1	3	6	2	10	9	15	21	19	33	34	34	27	215		
		M					2	2	2	4	5	7	8	24	28	28	26	39	25	34	12	246		
203	Myélome multiple et tumeurs immunoprolifératives	F										1	3	2	5	9	23	16	26	18	23	126		
		M										1	3	13	14	15	23	22	33	14	10	148		
204	Leucémie lymphoïde aiguë	F	1	1	1	2	1						1	2	2	4	5	4	6	10	13	53		
		M		1	2		1	3		2	3	1	2	3	6	7	3	17	11	7	9	78		
205	Leucémie myéloïde	F		1		1			2		1		1	1	8	1	8	8	14	8	11	4	69	
		M			2		1				2	3	4	4	9	4	7	18	19	12	8	4	97	
206	Leucémie monocytaire	F																1	1		1	3		
		M													1		1	1			1	4		
208	Leucémie à cellules non précisées	F	1	1		1	2				1		5	4	4	5	5	14	6	15	12	76		
		M	1		1				2	2	2	2	2	2	3	8	13	14	13	11	6	88		
212	Tumeur bénigne de l'appareil respiratoire et des organes thoraciques	F																						
		M											1								1	2		

Tableau 14 Nombre de décès dus au cancer selon le siège (CIM-9 140 à 239), le sexe et le groupe d'âge, Québec, de 1992 à 1998 (suite)
— 1997 (suite)

CIM-9	Siège	Sexe	Groupe d'âge																		Total		
			<1	1-4	5-9	10-14	15-19	20-24	25-29	30-34	35-39	40-44	45-49	50-54	55-59	60-64	65-69	70-74	75-79	80-84		85+	
215	Autres tumeurs bénignes du tissu conjonctif et des autres tissus mous	F																			1	1	
		M																	1				1
218	Léiomyome utérin	F																				1	1
		M																					
225	Tumeur bénigne de l'encéphale et des autres parties du système nerveux	F										1	1		2	2	1	4	5	6	22		
		M										1	2			2	3	1	1	4	14		
227	Tumeur bénigne d'autres glandes endocrines et structures apparentées	F																					
		M																		1		1	
228	Hemangiome et lymphangiome, tout siège	F	1																	1	2		
		M															2					2	
237	Tumeurs à évolution imprévisible des glandes endocrines et du système nerveux	F																		1	1		
		M						1								1						2	
238	Tumeurs à évolution imprévisible de sièges et tissus autres et non précisés	F										2		2	1	2	8	8	10	22	55		
		M							1			4	1	3	2	3	8	7	11	10	17	67	
239	Tumeur de nature non précisée	F										1		1	1	1	1	8	7	5	25		
		M				1		1					3	1		2	2	2	2	2	1	17	
140 à 239	Tous les sièges	F	4	7	8	6	9	13	12	37	100	209	290	433	526	627	888	1 065	1 064	955	1 102	7 355	
		M	3	9	9	3	12	18	16	37	66	143	246	478	717	995	1 390	1 505	1 339	1 014	781	8 781	

Source : Fichier des décès du Québec.

Tableau 14 Nombre de décès dus au cancer selon le siège (CIM-9 140 à 239), le sexe et le groupe d'âge, Québec, 1998
— 1998

CIM-9	Siège	Sexe	Groupe d'âge																		Total	
			<1	1-4	5-9	10-14	15-19	20-24	25-29	30-34	35-39	40-44	45-49	50-54	55-59	60-64	65-69	70-74	75-79	80-84		85+
140	Lèvres	F																				
		M									1					1		2		1		5
141	Langue	F									1	2		2		4	3	4	3	4	23	
		M							1	1	3	5	7	5	6	8	7	2	8	8	53	
142	Glandes salivaires principales	F										2				2			1	2	7	
		M										2			1		4	5	3		15	
143	Gencives	F															2		1		3	
		M													2	2			1		5	
144	Plancher de la bouche	F													2	2		1	1		6	
		M									1		1			2	2	1	1	1	9	
145	Parties autres ou non précisées de la bouche	F														5	2		1	1	9	
		M											3	1	3	2	1	3		1	14	
146	Oropharynx	F										1	1		2	2	1	3	1	2	13	
		M								2	3	5	6	5	6	3	3	3	3		36	
147	Rhinopharynx	F									1						1			1	3	
		M									1				2	2	1		2	1	9	
148	Hypopharynx	F												1	1	2			1		5	
		M											1	2	2	4	6		2		17	
149	Lèvres, pharynx, cavité buccale (siège autre, non préc.)	F									1	2		4	4	1	2	2	1	17		
		M								2		6	8	9	4	7	3	4	2	2	45	
150	Oesophage	F											2	2	6	7	7	19	6	15	64	
		M								1	5	7	12	28	20	43	34	20	16	16	202	
151	Estomac	F								2	4	1	4	10	6	12	24	35	39	61	233	
		M							2	2	1	8	12	15	32	34	54	64	38	32	350	
152	Intestin grêle	F									1			1	1	3	4	3	3	4	22	
		M	1							1	1	1			4	8	3	2	2	1	24	
153	Côlon	F								1	4	13	23	38	36	54	80	118	125	110	183	785
		M							1	3	1	6	25	36	46	79	109	142	128	124	77	777
154	Jonction rectosigmoïdienne et anus	F							1	1	2	3	11	13	20	17	22	26	37	24	47	224
		M								3	8	7	12	20	32	44	42	46	34	31	279	
155	Foie	F		1				1			1			15	16	15	20	27	14	9	119	
		M							2	1	1	4	6	12	18	24	42	37	28	16	8	199
156	Vésicule biliaire	F							1		1	3	3	6	12	16	16	24	19	25	126	
		M								1		1	4	3	9	5	7	9	7		46	
157	Pancréas	F								2	8	9	19	28	32	37	65	69	57	65	391	
		M							1	2	7	15	25	44	40	74	75	57	37	25	402	
158	Tissu rétropéritonéal et péritoine	F									3	1	1	2	1	2	5	4	1	20		
		M								1		1	1	1		1	1	1	2	1	10	

Tableau 14 Nombre de décès dus au cancer selon le siège (CIM-9 140 à 239), le sexe et le groupe d'âge, Québec, 1998

— 1998 (suite)

CIM-9	Siège	Sexe	Groupe d'âge																		Total	
			<1	1-4	5-9	10-14	15-19	20-24	25-29	30-34	35-39	40-44	45-49	50-54	55-59	60-64	65-69	70-74	75-79	80-84		85+
159	Sièges autres ou non précisés de l'appareil digestif et du péritoine	F								1	1	1		1	6	8	3	17	15	28	51	132
		M										2	2	1	5	9	6	18	17	18	14	20
160	Fosses nasales, oreille moyenne et sinus annexes	F											1		1		2	1	2	1		8
		M											3		1	2	1	1	1		1	10
161	Larynx	F										2	3	2	1	3	6	5	3			25
		M								3	2	6	11	15	33	27	17	7			9	130
162	Trachée, bronches, poumon	F					1			1	4	19	56	106	131	142	200	264	301	221	159	1 709
		M	1							2	5	13	31	81	178	270	378	629	634	539	345	186
163	Plèvre	F												1			2	3	3	2	3	14
		M											3	5	4	6	12	7	6	6	2	51
164	Thymus, cœur, médiastin	F								1	1					1		2		2	1	8
		M								1		1						2		1	1	6
170	Os et cartilage articulaire	F							1	1		1	1	1		1			2	1	1	13
		M				1	1	1	1					2	2	2		4	3	2	1	20
171	Tissu conjonctif et autres tissus mous	F	2								1	1	3	3	3	4	7	2	1	3	5	39
		M					1			1	3		1		8	8	4	3	4	4	1	40
172	Mélanome malin de la peau	F				1					1	2	5	5	4	4	3	5	4	5	2	45
		M						1			1	4	5	8	7	7	11	15	4	5	4	74
173	Peau (autre que mélanome)	F								1	1					3	1	4	1	4	2	22
		M					1									2	1	6		5	6	23
174	Sein chez la femme	F							1	4	23	54	92	109	107	113	138	166	180	136	193	1 316
175	Sein chez l'homme	M													2	2			2	1	3	10
179	Utérus, partie non précisée	F								1	1	2	3	4	4	5	10	10	12	4	14	70
180	Col de l'utérus	F								1	1	5	15	6	4	7	5	6	10	12	7	88
182	Corps de l'utérus	F									1	2	2	2	6	8	9	22	19	10	17	98
183	Ovaire et autres annexes de l'utérus	F									4	13	13	27	27	42	37	54	47	30	34	328
184	Organes génitaux autres ou non précisés de la femme	F									1		1	1	3	4	1	8	3	5	17	44
185	Prostate	M										2	2	5	18	36	88	122	152	183	153	761
186	Testicules	M					1	1			2		1									5
187	Verge et autres organes génitaux masculins	M													2		2	1	2	2	1	12

Tableau 14 Nombre de décès dus au cancer selon le siège (CIM-9 140 à 239), le sexe et le groupe d'âge, Québec, 1998
— 1998 (suite)

CIM-9	Siège	Sexe	Groupe d'âge																		Total		
			<1	1-4	5-9	10-14	15-19	20-24	25-29	30-34	35-39	40-44	45-49	50-54	55-59	60-64	65-69	70-74	75-79	80-84		85 +	
188	Vessie	F								1		2	2	1	2	1	5	13	17	16	18	48	126
		M						1			1			3	6	12	15	40	40	45	36	51	250
189	Rein et organes urinaires autres ou non précisés	F	1		2						1	1	2	8	2	5	19	17	11	23	26	25	143
		M		1					1		1	2	6	10	20	17	27	30	40	30	25	20	230
190	Oeil	F											2		1						2		5
		M														1	1	2	1	1	1		7
191	Encéphale	F	1	2	2	2	2			2	4	4	9	9	12	25	21	29	28	31	12	13	208
		M			2	1	2	2	2	3	7	8	18	16	23	20	30	36	34	28	16	4	250
192	Parties autres et non préci- sées du système nerveux	F										1		1	1			1	1			1	6
		M		1																			
193	Corps thyroïde	F													1	1		2	7	4	7	2	24
		M							1		1	2	3	1				1	6			1	16
194	Autres glandes endocrines et structures apparentées	F			1	1			1		1			1	2	1	1	1	2	4			16
		M								1	2			1	1			1		1			
195	Sièges autres et mal définis	F													1	1	1	4	5	2	5	8	27
		M													1	1	3	4	2		2	2	15
199	Siège non précisé	F						1	2	2	3	4	18	15	14	16	27	43	47	63	69		324
		M								2	1	3	11	12	18	32	51	47	60	36	43		316
200	Lymphosarcome et réticulosarcome	F					1				1		1	3	2	3	7	4	4	3	3		32
		M				1					2	3	2	4	3	2	5	5	5	3	4	5	
201	Maladie de Hodgkin	F						1		1							2	1	2	3		1	14
		M							4				3	1	1	3	2	1	1	1	1	1	19
202	Autres tumeurs malignes des tissus lymphoïde et histiocytaire	F					1	2	1	1	3	7	8	14	17	13	30	33	39	39	23		231
		M			1				1	2	6	12	11	15	33	24	31	38	29	32	14		249
203	Myélome multiple et tumeurs immunoprolifératives	F									1		3	2	8	14	17	10	23	11	17		106
		M										1	1	6	7	16	17	22	23	17	17	7	134
204	Leucémie lymphoïde aiguë	F	1				1					1	1	1	1	5	3	5	14	10	21		64
		M		1	1	1	1	2			2			2	6	3	3	4	15	21	22	11	10
205	Leucémie myéloïde	F			1		1					2		1	5	4	4	5	12	14	8	11	68
		M					1	1	2	2	2	2	3	3	5	10	10	13	13	10	6	2	83
206	Leucémie monocytaire	F																					
		M																		2			
207	Autres leucémies précisées	F															1	1					2
		M																	1				
208	Leucémie à cellules non précisées	F					2	1		1		1	2	3	3	4	10	11	9	9	15		71
		M		1		1			1	3	3	2	3	6	9	7	11	15	14	9	7		

ANNEXE 1

POPULATION DU QUÉBEC, DE 1992 À 1998

Tableau a.1
Population du Québec selon la région sociosanitaire en 1992

Région sociosanitaire	Femmes		Hommes		Total	
	Nombre	%	Nombre	%	Nombre	%
01- Bas-Saint-Laurent	105 878	2,9	104 083	3,0	209 961	3,0
02- Saguenay—Lac-Saint-Jean	146 074	4,0	146 467	4,2	292 541	4,1
03- Québec	326 766	9,1	309 681	8,8	636 447	8,9
04- Mauricie et Centre-du-Québec	242 993	6,7	236 780	6,8	479 773	6,7
05- Estrie	140 026	3,9	135 972	3,9	275 998	3,9
06- Montréal-Centre	937 648	26,0	862 732	24,6	1 800 380	25,3
07- Outaouais	149 691	4,1	148 405	4,2	298 096	4,2
08- Abitibi-Témiscamingue	75 885	2,1	78 948	2,3	154 833	2,2
09- Côte-Nord	51 394	1,4	54 535	1,6	105 929	1,5
10- Nord-du-Québec	9 620	0,3	10 609	0,3	20 229	0,3
11- Gaspésie—Îles-de-la-Madeleine	53 830	1,5	54 349	1,6	108 179	1,5
12- Chaudière-Appalaches	188 955	5,2	189 252	5,4	378 207	5,3
13- Laval	165 038	4,6	161 848	4,6	326 886	4,6
14- Lanaudière	177 122	4,9	179 308	5,1	356 430	5,0
15- Laurentides	201 140	5,6	201 748	5,8	402 888	5,7
16- Montérégie	628 300	17,4	620 484	17,7	1 248 784	17,6
17- Nunavik	3 982	0,1	4 190	0,1	8 172	0,1
18- Terres-Cries-de-la-Baie-James	5 290	0,1	5 445	0,2	10 735	0,2
Total	3 609 632	100,0	3 504 836	100,0	7 114 468	100,0

Source : Service du développement de l'information du MSSS.

Tableau a.2
Population du Québec selon le sexe et le groupe d'âge en 1992

Groupe d'âge	Femmes		Hommes		Total	
	Nombre	%	Nombre	%	Nombre	%
< 1 an	47 403	1,3	49 866	1,4	97 269	1,4
1 an à 4 ans	182 028	5,0	189 941	5,4	371 969	5,2
5 à 9 ans	217 695	6,0	228 828	6,5	446 523	6,3
10 à 14 ans	237 806	6,6	251 531	7,2	489 337	6,9
15 à 19 ans	230 285	6,4	241 972	6,9	472 257	6,6
20 à 24 ans	239 058	6,6	249 446	7,1	488 504	6,9
25 à 29 ans	296 552	8,2	306 478	8,7	603 030	8,5
30 à 34 ans	328 069	9,1	334 575	9,5	662 644	9,3
35 à 39 ans	310 651	8,6	312 342	8,9	622 993	8,8
40 à 44 ans	279 118	7,7	278 977	8,0	558 095	7,8
45 à 49 ans	242 267	6,7	241 130	6,9	483 397	6,8
50 à 54 ans	188 337	5,2	185 987	5,3	374 324	5,3
55 à 59 ans	166 117	4,6	158 412	4,5	324 529	4,6
60 à 64 ans	167 011	4,6	151 223	4,3	318 234	4,5
65 à 69 ans	152 207	4,2	124 897	3,6	277 104	3,9
70 à 74 ans	123 078	3,4	89 872	2,6	212 950	3,0
75 à 79 ans	92 314	2,6	58 173	1,7	150 487	2,1
80 à 84 ans	61 728	1,7	32 438	0,9	94 166	1,3
85 ans et +	47 908	1,3	18 748	0,5	66 656	0,9
Total	3 609 632	100,0	3 504 836	100,0	7 114 468	100,0

Source : Service du développement de l'information du MSSS.

Tableau a.3
Population du Québec selon la région sociosanitaire en 1993

Région sociosanitaire	Femmes		Hommes		Total	
	Nombre	%	Nombre	%	Nombre	%
01- Bas-Saint-Laurent	105 860	2,9	104 179	2,9	210 039	2,9
02- Saguenay—Lac-Saint-Jean	146 492	4,0	146 987	4,2	293 479	4,1
03- Québec	329 231	9,1	312 399	8,8	641 630	9,0
04- Mauricie et Centre-du-Québec	243 417	6,7	237 024	6,7	480 441	6,7
05- Estrie	140 846	3,9	136 986	3,9	277 832	3,9
06- Montréal-Centre	935 418	25,7	862 971	24,4	1 798 389	25,1
07- Outaouais	152 537	4,2	151 083	4,3	303 620	4,2
08- Abitibi-Témiscamingue	76 046	2,1	78 980	2,2	155 026	2,2
09- Côte-Nord	51 170	1,4	54 347	1,5	105 517	1,5
10- Nord-du-Québec	9 392	0,3	10 381	0,3	19 773	0,3
11- Gaspésie—Îles-de-la-Madeleine	53 925	1,5	54 509	1,5	108 434	1,5
12- Chaudière-Appalaches	190 354	5,2	190 553	5,4	380 907	5,3
13- Laval	166 750	4,6	162 877	4,6	329 627	4,6
14- Lanaudière	181 067	5,0	183 034	5,2	364 101	5,1
15- Laurentides	206 596	5,7	207 292	5,9	413 888	5,8
16- Montérégie	636 346	17,5	628 138	17,8	1 264 484	17,6
17- Nunavik	4 021	0,1	4 293	0,1	8 314	0,1
18- Terres-Cries-de-la-Baie-James	5 362	0,1	5 534	0,2	10 896	0,2
Total	3 634 830	100,0	3 531 567	100,0	7 166 397	100,0

Source : Service du développement de l'information du MSSS.

Tableau a.4
Population du Québec selon le sexe et le groupe d'âge en 1993

Groupe d'âge	Femmes		Hommes		Total	
	Nombre	%	Nombre	%	Nombre	%
< 1 an	45 468	1,3	48 185	1,4	93 653	1,3
1 an à 4 ans	188 216	5,2	196 286	5,6	384 502	5,4
5 à 9 ans	216 230	5,9	227 457	6,4	443 687	6,2
10 à 14 ans	236 944	6,5	249 880	7,1	486 824	6,8
15 à 19 ans	234 333	6,4	246 467	7,0	480 800	6,7
20 à 24 ans	233 965	6,4	245 137	6,9	479 102	6,7
25 à 29 ans	281 792	7,8	292 492	8,3	574 284	8,0
30 à 34 ans	326 993	9,0	334 177	9,5	661 170	9,2
35 à 39 ans	317 905	8,7	321 318	9,1	639 223	8,9
40 à 44 ans	283 600	7,8	282 646	8,0	566 246	7,9
45 à 49 ans	251 503	6,9	249 835	7,1	501 338	7,0
50 à 54 ans	197 716	5,4	195 301	5,5	393 017	5,5
55 à 59 ans	165 721	4,6	158 231	4,5	323 952	4,5
60 à 64 ans	166 701	4,6	152 110	4,3	318 811	4,4
65 à 69 ans	153 271	4,2	127 250	3,6	280 521	3,9
70 à 74 ans	127 055	3,5	92 949	2,6	220 004	3,1
75 à 79 ans	93 615	2,6	58 980	1,7	152 595	2,1
80 à 84 ans	63 717	1,8	33 547	0,9	97 264	1,4
85 ans et +	50 085	1,4	19 319	0,5	69 404	1,0
Total	3 634 830	100,0	3 531 567	100,0	7 166 397	100,0

Source : Service du développement de l'information du MSSS.

Tableau a.5
Population du Québec selon la région sociosanitaire en 1994

Région sociosanitaire	Femmes		Hommes		Total	
	Nombre	%	Nombre	%	Nombre	%
01- Bas-Saint-Laurent	105 834	2,9	104 070	2,9	209 904	2,9
02- Saguenay—Lac-Saint-Jean	146 313	4,0	146 885	4,1	293 198	4,1
03- Québec	330 132	9,0	313 456	8,8	643 588	8,9
04- Mauricie et Centre-du-Québec	243 725	6,7	237 489	6,7	481 214	6,7
05- Estrie	141 493	3,9	137 999	3,9	279 492	3,9
06- Montréal-Centre	935 316	25,6	864 641	24,3	1 799 957	25,0
07- Outaouais	154 572	4,2	152 929	4,3	307 501	4,3
08- Abitibi-Témiscamingue	76 448	2,1	79 158	2,2	155 606	2,2
09- Côte-Nord	50 847	1,4	53 860	1,5	104 707	1,5
10- Nord-du-Québec	9 123	0,2	10 117	0,3	19 240	0,3
11- Gaspésie—Îles-de-la-Madeleine	53 820	1,5	54 303	1,5	108 123	1,5
12- Chaudière-Appalaches	191 590	5,2	191 857	5,4	383 447	5,3
13- Laval	168 448	4,6	164 335	4,6	332 783	4,6
14- Lanaudière	184 571	5,1	186 799	5,3	371 370	5,2
15- Laurentides	211 474	5,8	212 461	6,	423 935	5,9
16- Montérégie	641 633	17,6	632 964	17,8	1 274 597	17,7
17- Nunavik	4 057	0,1	4 385	0,1	8 442	0,1
18- Terres-Cries-de-la-Baie-James	5 436	0,1	5 630	0,2	11 066	0,2
Total	3 654 832	100,0	3 553 338	100,0	7 208 170	100,0

Source : Service du développement de l'information du MSSS.

Tableau a.6
Population du Québec selon le sexe et le groupe d'âge en 1994

Groupe d'âge	Femmes		Hommes		Total	
	Nombre	%	Nombre	%	Nombre	%
< 1 an	44 113	1,2	46 568	1,3	90 681	1,3
1 an à 4 ans	189 806	5,2	198 399	5,6	388 205	5,4
5 à 9 ans	216 872	5,9	227 331	6,4	444 203	6,2
10 à 14 ans	234 140	6,4	247 337	7,0	481 477	6,7
15 à 19 ans	238 537	6,5	251 237	7,1	489 774	6,8
20 à 24 ans	231 724	6,3	241 854	6,8	473 578	6,6
25 à 29 ans	267 496	7,3	278 387	7,8	545 883	7,6
30 à 34 ans	322 966	8,8	332 969	9,4	655 935	9,1
35 à 39 ans	322 558	8,8	326 725	9,2	649 283	9,0
40 à 44 ans	288 762	7,9	288 550	8,1	577 312	8,0
45 à 49 ans	260 193	7,1	257 914	7,3	518 107	7,2
50 à 54 ans	206 865	5,7	203 794	5,7	410 659	5,7
55 à 59 ans	168 218	4,6	161 192	4,5	329 410	4,6
60 à 64 ans	165 527	4,5	151 880	4,3	317 407	4,4
65 à 69 ans	153 686	4,2	128 732	3,6	282 418	3,9
70 à 74 ans	130 919	3,6	96 404	2,7	227 323	3,2
75 à 79 ans	94 603	2,6	59 433	1,7	154 036	2,1
80 à 84 ans	65 662	1,8	34 682	1,0	100 344	1,4
85 ans et +	52 185	1,4	19 950	0,6	72 135	1,0
Total	3 654 832	100,0	3 553 338	100,0	7 208 170	100,0

Source : Service du développement de l'information du MSSS.

Tableau a.7
Population du Québec selon la région sociosanitaire en 1995

Région sociosanitaire	Femmes		Hommes		Total	
	Nombre	%	Nombre	%	Nombre	%
01- Bas-Saint-Laurent	105 647	2,9	103 862	2,9	209 509	2,9
02- Saguenay—Lac-Saint-Jean	145 885	4,0	146 582	4,1	292 467	4,0
03- Québec	329 856	9,0	313 337	8,8	643 193	8,9
04- Mauricie et Centre-du-Québec	244 095	6,6	238 361	6,7	482 456	6,7
05- Estrie	142 320	3,9	139 033	3,9	281 353	3,9
06- Montréal-Centre	936 766	25,5	866 923	24,3	1 803 689	24,9
07- Outaouais	155 890	4,2	154 256	4,3	310 146	4,3
08- Abitibi-Témiscamingue	76 676	2,1	79 570	2,2	156 246	2,2
09- Côte-Nord	50 938	1,4	53 881	1,5	104 819	1,4
10- Nord-du-Québec	8 924	0,2	9 985	0,3	18 909	0,3
11- Gaspésie—Îles-de-la-Madeleine	53 622	1,5	53 912	1,5	107 534	1,5
12- Chaudière-Appalaches	192 409	5,2	192 837	5,4	385 246	5,3
13- Laval	169 521	4,6	164 998	4,6	334 519	4,6
14- Lanaudière	187 527	5,1	189 673	5,3	377 200	5,2
15- Laurentides	215 932	5,9	217 019	6,1	432 951	6,
16- Montérégie	645 000	17,6	636 647	17,8	1 281 647	17,7
17- Nunavik	4 153	0,1	4 525	0,1	8 678	0,1
18- Terres-Cries-de-la-Baie-James	5 546	0,2	5 756	0,2	11 302	0,2
Total	3 670 707	100,0	3 571 157	100,0	7 241 864	100,0

Source : Service du développement de l'information du MSSS.

Tableau a.8
Population du Québec selon le sexe et le groupe d'âge en 1995

Groupe d'âge	Femmes		Hommes		Total	
	Nombre	%	Nombre	%	Nombre	%
< 1 an	43 388	1,2	45 202	1,3	88 590	1,2
1 an à 4 ans	186 811	5,1	195 351	5,5	382 162	5,3
5 à 9 ans	220 240	6,0	230 426	6,5	450 666	6,2
10 à 14 ans	229 109	6,2	241 814	6,8	470 923	6,5
15 à 19 ans	241 466	6,6	254 647	7,1	496 113	6,9
20 à 24 ans	231 794	6,3	241 453	6,8	473 247	6,5
25 à 29 ans	254 867	6,9	265 980	7,4	520 847	7,2
30 à 34 ans	317 329	8,6	329 813	9,2	647 142	8,9
35 à 39 ans	325 218	8,9	330 295	9,2	655 513	9,1
40 à 44 ans	295 294	8,0	295 839	8,3	591 133	8,2
45 à 49 ans	266 690	7,3	264 416	7,4	531 106	7,3
50 à 54 ans	216 603	5,9	213 146	6,0	429 749	5,9
55 à 59 ans	171 571	4,7	164 769	4,6	336 340	4,6
60 à 64 ans	163 732	4,5	150 927	4,2	314 659	4,3
65 à 69 ans	154 467	4,2	130 463	3,7	284 930	3,9
70 à 74 ans	133 750	3,6	99 456	2,8	233 206	3,2
75 à 79 ans	96 524	2,6	60 993	1,7	157 517	2,2
80 à 84 ans	67 502	1,8	35 562	1,0	103 064	1,4
85 ans et +	54 352	1,5	20 605	0,6	74 957	1,0
Total	3 670 707	100,0	3 571 157	100,0	7 241 864	100,0

Source : Service du développement de l'information du MSSS.

Tableau a.9
Population du Québec selon la région sociosanitaire en 1996

Région sociosanitaire	Femmes		Hommes		Total	
	Nombre	%	Nombre	%	Nombre	%
01- Bas-Saint-Laurent	105 537	2,9	103 672	2,9	209 209	2,9
02- Saguenay—Lac-Saint-Jean	145 181	3,9	145 908	4,1	291 089	4,0
03- Québec	330 637	9,0	313 868	8,7	644 505	8,9
04- Mauricie et Centre-du-Québec	244 538	6,6	239 262	6,7	483 800	6,7
05- Estrie	143 325	3,9	140 274	3,9	283 599	3,9
06- Montréal-Centre	937 765	25,4	870 423	24,3	1 808 188	24,9
07- Outaouais	157 474	4,3	155 555	4,3	313 029	4,3
08- Abitibi-Témiscamingue	76 809	2,1	79 695	2,2	156 504	2,2
09- Côte-Nord	51 075	1,4	54 021	1,5	105 096	1,4
10- Nord-du-Québec	8 801	0,2	9 902	0,3	18 703	0,3
11- Gaspésie—Îles-de-la-Madeleine	53 332	1,4	53 423	1,5	106 755	1,5
12- Chaudière-Appalaches	193 126	5,2	193 715	5,4	386 841	5,3
13- Laval	170 614	4,6	165 612	4,6	336 226	4,6
14- Lanaudière	189 851	5,2	192 032	5,4	381 883	5,2
15- Laurentides	219 791	6,0	221 137	6,2	440 928	6,1
16- Montérégie	648 026	17,6	639 085	17,8	1 287 111	17,7
17- Nunavik	4 282	0,1	4 578	0,1	8 860	0,1
18- Terres-Cries-de-la-Baie-James	5 683	0,2	5 984	0,2	11 667	0,2
Total	3 685 847	100,0	3 588 146	100,0	7 273 993	100,0

Source : Service du développement de l'information du MSSS.

Tableau a.10
Population du Québec selon le sexe et le groupe d'âge en 1996

Groupe d'âge	Femmes		Hommes		Total	
	Nombre	%	Nombre	%	Nombre	%
< 1 an	43 070	1,2	44 536	1,2	87 606	1,2
1 an à 4 ans	182 471	5,0	190 245	5,3	372 716	5,1
5 à 9 ans	225 632	6,1	235 865	6,6	461 497	6,3
10 à 14 ans	224 348	6,1	236 503	6,6	460 851	6,3
15 à 19 ans	243 461	6,6	256 478	7,1	499 939	6,9
20 à 24 ans	232 002	6,3	242 959	6,8	474 961	6,5
25 à 29 ans	246 439	6,7	257 733	7,2	504 172	6,9
30 à 34 ans	307 143	8,3	321 525	9,0	628 668	8,6
35 à 39 ans	328 343	8,9	334 151	9,3	662 494	9,1
40 à 44 ans	300 173	8,1	301 838	8,4	602 011	8,3
45 à 49 ans	272 072	7,4	269 274	7,5	541 346	7,4
50 à 54 ans	226 258	6,1	221 920	6,2	448 178	6,2
55 à 59 ans	176 677	4,8	170 408	4,7	347 085	4,8
60 à 64 ans	162 185	4,4	150 163	4,2	312 348	4,3
65 à 69 ans	155 264	4,2	132 203	3,7	287 467	4,0
70 à 74 ans	135 593	3,7	101 644	2,8	237 237	3,3
75 à 79 ans	99 552	2,7	63 354	1,8	162 906	2,2
80 à 84 ans	68 839	1,9	36 236	1,0	105 075	1,4
85 ans et +	56 325	1,5	21 111	0,6	77 436	1,1
Total	3 685 847	100,0	3 588 146	100,0	7 273 993	100,0

Source : Service du développement de l'information du MSSS.

Tableau a.11
Population du Québec selon la région sociosanitaire en 1997

Région sociosanitaire	Femmes		Hommes		Total	
	Nombre	%	Nombre	%	Nombre	%
01- Bas-Saint-Laurent	105 283	2,8	103 303	2,9	208 586	2,9
02- Saguenay—Lac-Saint-Jean	145 004	3,9	145 799	4,0	290 803	4,0
03- Québec	330 791	8,9	314 468	8,7	645 259	8,8
04- Mauricie et Centre-du-Québec	245 175	6,6	239 765	6,7	484 940	6,6
05- Estrie	144 270	3,9	141 539	3,9	285 809	3,9
06- Montréal-Centre	935 490	25,3	870 059	24,1	1 805 549	24,7
07- Outaouais	158 413	4,3	156 672	4,3	315 085	4,3
08- Abitibi-Témiscamingue	76 928	2,1	79 726	2,2	156 654	2,1
09- Côte-Nord	51 060	1,4	53 995	1,5	105 055	1,4
10- Nord-du-Québec	8 696	0,2	9 724	0,3	18 420	0,3
11- Gaspésie—Îles-de-la-Madeleine	53 053	1,4	53 049	1,5	106 102	1,5
12- Chaudière-Appalaches	193 902	5,2	194 233	5,4	388 135	5,3
13- Laval	172 630	4,7	167 181	4,6	339 811	4,7
14- Lanaudière	192 503	5,2	194 617	5,4	387 120	5,3
15- Laurentides	223 645	6,0	224 769	6,2	448 414	6,1
16- Montérégie	652 341	17,6	643 421	17,9	1 295 762	17,7
17- Nunavik	4 431	0,1	4 727	0,1	9 158	0,1
18- Terres-Cries-de-la-Baie-James	5 796	0,2	6 092	0,2	11 888	0,2
Total	3 699 411	100,0	3 603 139	100,0	7 302 550	100,0

Source : Service du développement de l'information du MSSS.

Tableau a.12
Population du Québec selon le sexe et le groupe d'âge en 1997

Groupe d'âge	Femmes		Hommes		Total	
	Nombre	%	Nombre	%	Nombre	%
< 1 an	39 858	1,1	42 577	1,2	82 435	1,1
1 an à 4 ans	177 686	4,8	184 956	5,1	362 642	5,0
5 à 9 ans	230 857	6,2	240 739	6,7	471 596	6,5
10 à 14 ans	220 320	6,0	231 558	6,4	451 878	6,2
15 à 19 ans	242 351	6,6	256 241	7,1	498 592	6,8
20 à 24 ans	235 663	6,4	246 583	6,8	482 246	6,6
25 à 29 ans	239 532	6,5	251 159	7,0	490 691	6,7
30 à 34 ans	295 871	8,0	309 702	8,6	605 573	8,3
35 à 39 ans	326 231	8,8	333 637	9,3	659 868	9,0
40 à 44 ans	307 970	8,3	309 867	8,6	617 837	8,5
45 à 49 ans	274 779	7,4	272 427	7,6	547 206	7,5
50 à 54 ans	237 477	6,4	233 163	6,5	470 640	6,4
55 à 59 ans	184 089	5,0	178 038	4,9	362 127	5,0
60 à 64 ans	160 168	4,3	148 175	4,1	308 343	4,2
65 à 69 ans	156 747	4,2	135 102	3,7	291 849	4,0
70 à 74 ans	136 795	3,7	103 446	2,9	240 241	3,3
75 à 79 ans	103 934	2,8	66 912	1,9	170 846	2,3
80 à 84 ans	70 256	1,9	36 929	1,0	107 185	1,5
85 ans et +	58 827	1,6	21 928	0,6	80 755	1,1
Total	3 699 411	100,0	3 603 139	100,0	7 302 550	100,0

Source : Service du développement de l'information du MSSS.

Tableau a.13
Population du Québec selon la région sociosanitaire en 1998

Région sociosanitaire	Femmes		Hommes		Total	
	Nombre	%	Nombre	%	Nombre	%
01- Bas-Saint-Laurent	104 922	2,8	102 584	2,8	207 506	2,8
02- Saguenay—Lac-Saint-Jean	144 686	3,9	145 546	4,0	290 232	4,0
03- Québec	330 586	8,9	314 507	8,7	645 093	8,8
04- Mauricie et Centre-du-Québec	245 479	6,6	239 931	6,6	485 410	6,6
05- Estrie	145 007	3,9	142 183	3,9	287 190	3,9
06- Montréal-Centre	933 173	25,2	869 644	24,1	1 802 817	24,6
07- Outaouais	159 401	4,3	157 519	4,4	316 920	4,3
08- Abitibi-Témiscamingue	76 797	2,1	79 433	2,2	156 230	2,1
09- Côte-Nord	50 682	1,4	53 531	1,5	104 213	1,4
10- Nord-du-Québec	8 480	0,2	9 488	0,3	17 968	0,2
11- Gaspésie—Îles-de-la-Madeleine	52 484	1,4	52 313	1,4	104 797	1,4
12- Chaudière-Appalaches	194 458	5,2	194 655	5,4	389 113	5,3
13- Laval	174 431	4,7	168 726	4,7	343 157	4,7
14- Lanaudière	194 779	5,3	196 985	5,5	391 764	5,3
15- Laurentides	227 406	6,1	228 260	6,3	455 666	6,2
16- Montérégie	656 433	17,7	647 163	17,9	1 303 596	17,8
17- Nunavik	4 515	0,1	4 826	0,1	9 341	0,1
18- Terres-Cries-de-la-Baie-James	5 839	0,2	6 142	0,2	11 981	0,2
Total	3 709 558	100,0	3 613 436	100,0	7 322 994	100,0

Source : Service du développement de l'information du MSSS.

Tableau a.14
Population du Québec selon le sexe et le groupe d'âge en 1998

Groupe d'âge	Femmes		Hommes		Total	
	Nombre	%	Nombre	%	Nombre	%
< 1 an	37 431	1,0	39 571	1,1	77 002	1,1
1 an à 4 ans	171 758	4,6	179 258	5,0	351 016	4,8
5 à 9 ans	234 388	6,3	244 181	6,8	478 569	6,5
10 à 14 ans	217 309	5,9	228 824	6,3	446 133	6,1
15 à 19 ans	240 253	6,5	253 585	7,0	493 838	6,7
20 à 24 ans	239 418	6,5	250 821	6,9	490 239	6,7
25 à 29 ans	234 626	6,3	246 758	6,8	481 384	6,6
30 à 34 ans	280 959	7,6	293 899	8,1	574 858	7,9
35 à 39 ans	324 288	8,7	332 093	9,2	656 381	9,0
40 à 44 ans	314 862	8,5	317 839	8,8	632 701	8,6
45 à 49 ans	278 438	7,5	276 327	7,6	554 765	7,6
50 à 54 ans	246 411	6,6	241 913	6,7	488 324	6,7
55 à 59 ans	192 971	5,2	186 877	5,2	379 848	5,2
60 à 64 ans	159 959	4,3	148 314	4,1	308 273	4,2
65 à 69 ans	156 639	4,2	136 432	3,8	293 071	4,0
70 à 74 ans	138 577	3,7	105 847	2,9	244 424	3,3
75 à 79 ans	107 952	2,9	70 050	1,9	178 002	2,4
80 à 84 ans	71 659	1,9	37 733	1,0	109 392	1,5
85 ans et +	61 660	1,7	23 114	0,6	84 774	1,2
Total	3 709 558	100,0	3 613 436	100,0	7 322 994	100,0

Source : Service du développement de l'information du MSSS.

Figure a.1
Pyramide des âges de la population du Québec en 1998

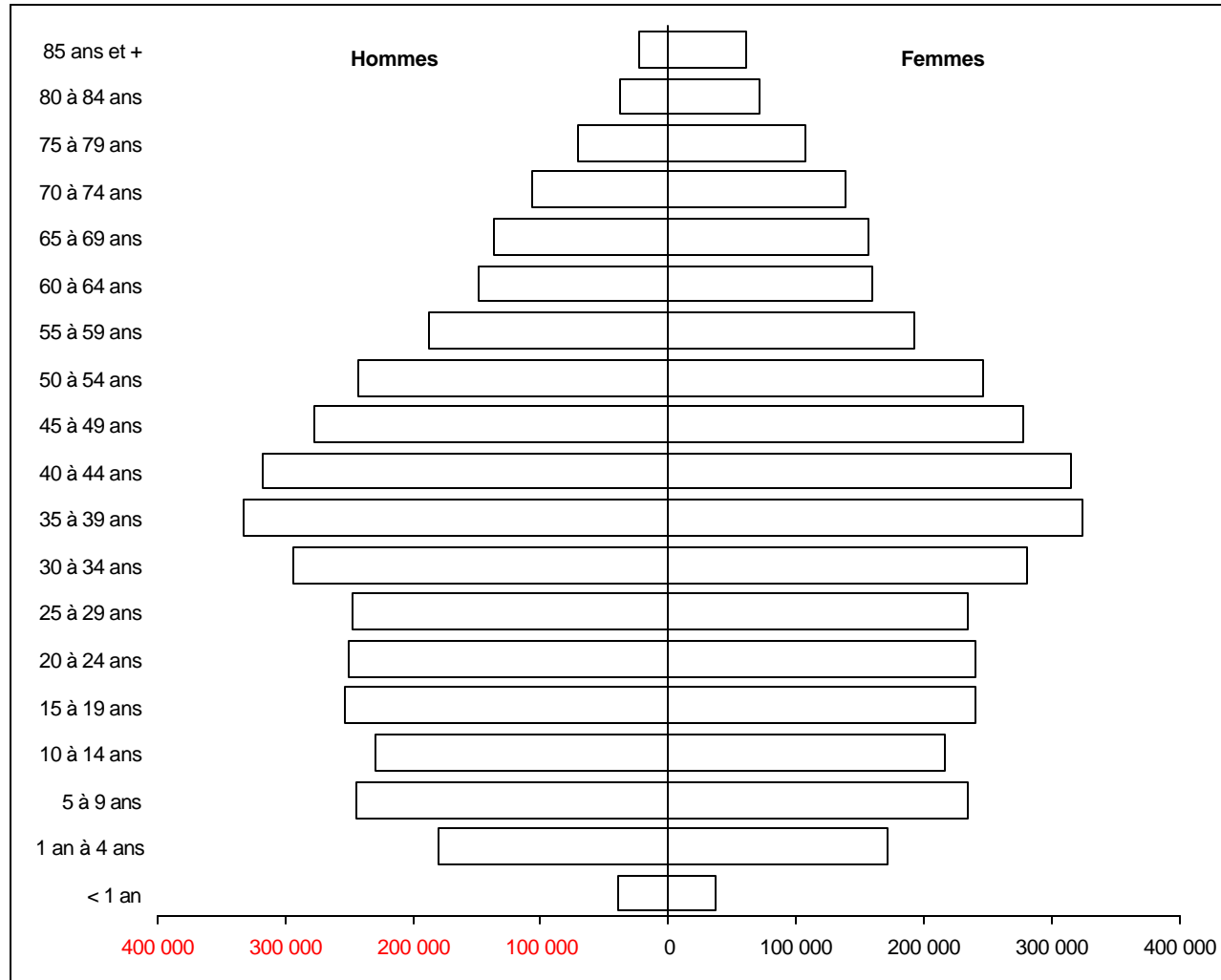

ANNEXE 2

LES RÉGIONS SOCIOSANITAIRES DU QUÉBEC

Les régions sociosanitaires du Québec

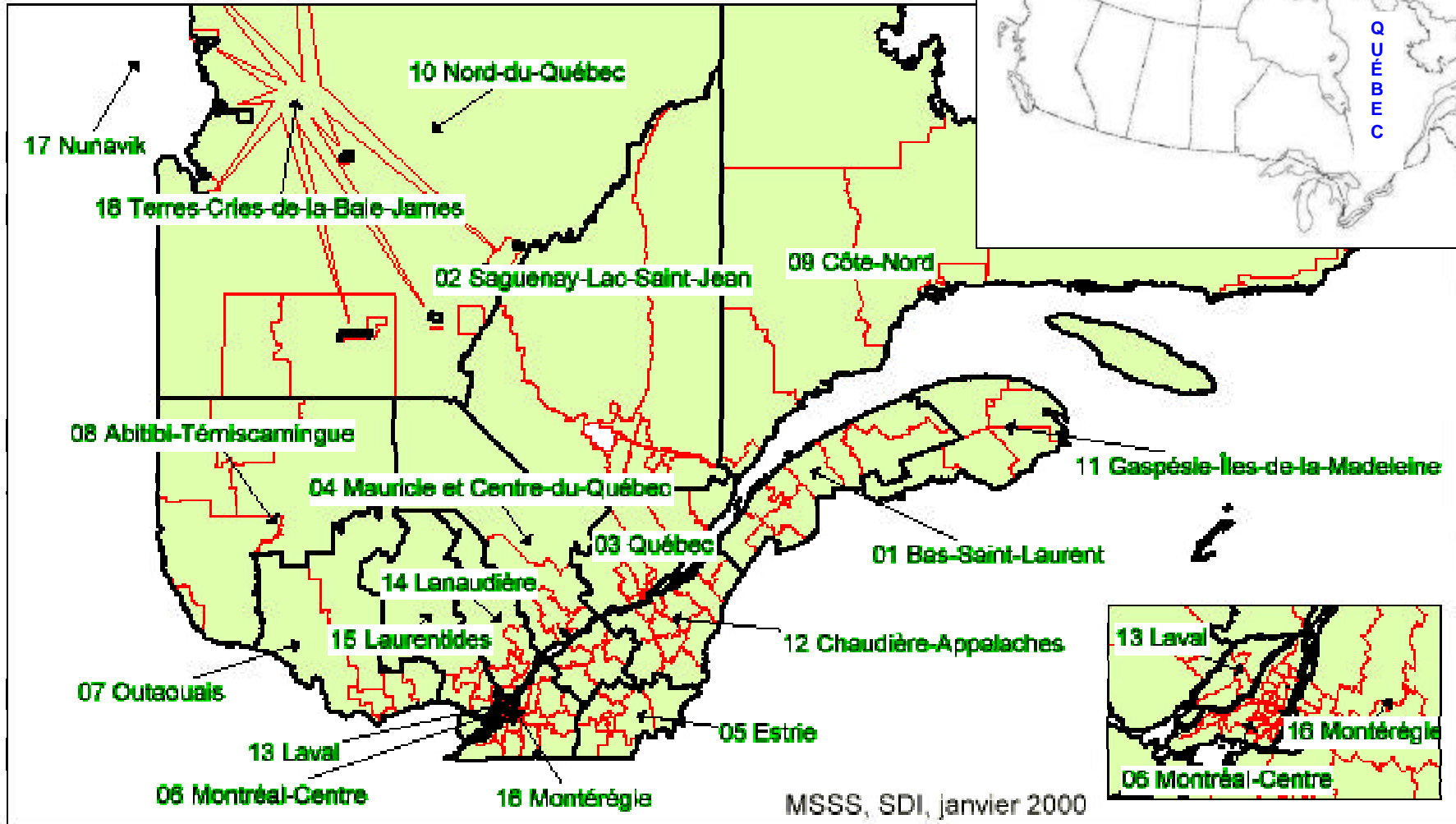

Source : Service du développement de l'information du MSSS, janvier 2000.

ANNEXE 3

**LISTE DES INSTALLATIONS HOSPITALIÈRES
PARTICIPANT AU FICHER DES TUMEURS DU QUÉBEC,
DE 1992 À 1998**

Liste de correspondance des codes d'installation pour les établissements hospitaliers participant au Fichier des tumeurs du Québec de 1992-1993 à 1998-1999

1992-1993	1993-1994	1994-1995	1995-1996	1996-1997	1997-1998	1998-1999	NOM DU CENTRE HOSPITALIER	RSS
11042215	11042215	11042215	11042215	11042215	11042215	11042215	Hôpital Louis-H.-Lafontaine	06
11097029	11097029	11097029	11097029	11097029	11097029	11097029	Hôpital juif de réadaptation	13
11269552	11269552	11269552	11269552	11269552	11269552	11269552	Hôpital Marie-Enfant	06
11281516	11281516	11281516	11281516	11281516	11281516	11281516	Hôpital général du Lakeshore	06
11335908	11335908	11335908	11335908	11335908	11335908	11335908	Réseau santé Richelieu-Yamaska	16
11353620	11353620	11353620	11353620	11353620	11353620	11353620	Centre hospitalier Laurentien	15
11546389	11546389	11546389	11546389	11546389	11546389	11546389	Hôpital Catherine Booth de l'Armée du Salut	06
11591419	11591419	11591419	11591419	11591419	11591419	11591419	Hôtel-Dieu de Lévis	12
11743416	11743416	11743416	11743416	11743416	11743416	11743416	Centre hospitalier de Val-d'Or	08
11850450	11850450	11850450	11850450	11850450	11850450	11850450	Centre hospitalier de L'Archipel	11
11871670	11871670	11871670	11871670	11871670	11871670	51221729	Hôpital de Mont-Joli inc.	01
11888062	11888062	11888062	11888062	11888062	11888062	11888062	Centre hospitalier Robert-Giffard	03
12320248	12320248	12320248	12320248	12320248	12320248	12320248	Centre hospitalier de la région de l'Amiante	12
12322434	12322434	12322434	12322434	12322434	12322434	12322434	Centre hospitalier Hôtel-Dieu d'Amos	08
12323150	12323150	12323150	12323150	12323150	12323150	12323150	Centre hospitalier d'Amqui	01
12328514	12328514	12328514	12328514	12328514	12328514	12328514	Hôpital Sainte-Anne-de-Beaupré	03
12341079	12341079	12341079	12341079	12341079	12341079	12341079	Hôtel-Dieu d'Arthabaska	04
12357711	12357711	12357711	12357711	12357711	12357711	51221364	Hôpital de la Baie des Ha! Ha! inc.	02
12363412	12363412	12363412	12363412	12363412	12363412	12363412	Hôpital Barrie Memorial	16
12380465	12380465	12380465	12380465	12380465	12380465	12380465	Hôtel-Dieu de St-Jérôme	15
12412417	12412417	12412417	12412417	12412417	12412417	12412417	Hôpital Brome-Missisquoi-Perkins	16
12416525	12416525	12416525	12416525	12416525	12416525	12416525	Centre hospitalier de Buckingham	07
12420774	12420774	12420774	12420774	12420774	12420774	12420774	Hôpital Santa Cabrini	06
12431656	12431656	12431656	12431656	12431656	12431656	12431656	Institut de cardiologie de Montréal	06
12452645	12452645	12452645	12452645	12452645	12452645	12452645	Hôpital Marie-Clara	06
12455135	12455135	12455135	12455135	12455135	12455135	12455135	Centre hospitalier Baie-des-Chaleurs	11
12461570	12461570	12461570	12461570	12461570	12461570	12461570	Hôpital de Montréal pour enfants	06
12475976	12475976	12475976	12475976	12475976	12475976	12475976	Hôpital du Sacré-Coeur de Montréal	06
12490918	12490918	12490918	12490918	12490918	12490918	12490918	Hôpital des convalescents de Montréal inc.	06
12490959	12490959	12490959	12490959	12490959	12490959	12490959	Centre hospitalier Richardson	06
12503579	12503579	12503579	12503579	12503579	12503579	12503579	Hôpital Ste-Croix	04
12530101	12530101	12530101	12530101	12530101	12530101	51220903	Hôtel-Dieu de Gaspé	11
12530259	12530259	12530259	12530259	12530259	12530259	12530259	Hôtel-Dieu de Montmagny	12

1992-1993	1993-1994	1994-1995	1995-1996	1996-1997	1997-1998	1998-1999	NOM DU CENTRE HOSPITALIER	RSS
12530275	12530275	12530275	12530275	12530275	12530275	12530275	Hôtel-Dieu de Roberval	02
12532743	12532743	12532743	12532743	12532743	12532743	12532743	Centre hospitalier Le Gardeur	14
12599213	12599213	12599213	12599213	12599213	12599213	12599213	Hôpital général de Montréal	06
12600698	12600698	12600698	12600698	12600698	12600698	12600698	Centre hospitalier Fleury	06
12621728	12621728	12621728	12621728	12621728	12621728	12621728	Centre hospitalier Gatineau Memorial	07
12648408	12648408	12648408	12648408	12648408	12648408	12648408	Hôpital Jeffery Hale	03
12652301	12652301	12652301	12652301	12652301	12652301	12652301	Hôpital du Haut-Richelieu	16
12679809	12679809	12679809	12679809	12679809	12679809	12679809	Centre hospitalier Pierre-Janet	07
12683090	12683090	12683090	12683090	12683090	12683090	12683090	Hôpital Jean-Talon	06
12685608	12685608	12685608	12685608	12685608	12685608	12685608	Hôpital général juif Sir Mortimer B. Davis	06
12691234	12691234	12691234	12691234	12691234	12691234	12691234	Centre hospitalier de Lachine	06
12691242	12691242	12691242	12691242	12691242	12691242	12691242	Centre hospitalier Lac-Mégantic	05
12691325	12691325	12691325	12691325	12691325	12691325	51221893	Centre hospitalier de Maniwaki	07
12691408	12691408	12691408	12691408	12691408	12691408	12691408	Centre hospitalier Saint-Joseph de la Malbaie	03
12694659	12694659	12694659	12694659	12694659	12694659	12694659	Hôpital Sainte-Justine	06
12703914	12703914	12703914	12703914	12703914	12703914	51221877	Hôpital Notre-Dame-du-Lac	01
12716676	12716676	12716676	12716676	12716676	12716676	12716676	Cité de la santé de Laval	13
		12722070	12722070	12722070	12722070	12722070	Centre hospitalier Malartic	08
12722724	12722724	12722724	12722724	12722724	12722724	51221539	Hôpital des Monts	11
12727756	12727756	12727756	12727756	12727756	12727756	51221828	Centre hospitalier J.-Henri-Charbonneau	06
12730628	12730628	12730628	12730628		12730628	12730628	Centre de santé Tulattavik Ungava	17
12745725	12745725	12745725	12745725	12745725	12745725	12745725	Centre hospitalier de St. Mary	06
12753125	12753125	12753125	12753125	12753125	12753125	12753125	Centre hospitalier Notre-Dame-de-la-Merci	06
12760534	12760534	12760534	12760534	12760534	12760534	12760534	Centre hospitalier Jacques-Viger	06
12777744	12777744	12777744	12777744	12777744	12777744	12777744	Centre hospitalier Rouyn-Noranda	08
12811279	12811279	12811279	12811279	12811279	12811279	51218402	Institut Roland-Saucier	02
12819348	12819348	12819348	12819348	12819348	12819348	12819348	Institut de réadaptation de Montréal	06
12840518	12840518	12840518	12840518	12840518	12840518	12840518	Centre hospitalier de Granby	16
12923132	12923132	12923132	12923132	12923132	12923132	12923132	Centre hospitalier Saint-Eustache	15
12934659	12934659	12934659	12934659	12934659	12934659	12934659	Hôpital Maisonneuve-Rosemont	06
12943486	12943486	12943486	12943486	12943486	12943486	12943486	Centre de santé de Temiscaming	08
13043344	13043344	13043344	13043344	13043344	13043344	51220523	Hôpital du Christ-Roi	04
13160395	13160395	13160395	13160395	13160395	13160395	13160395	Centre hospitalier régional de Sept-Îles	09
13163092	13163092	13163092	13163092	13163092	13163092	13163092	Hôpital de l'Enfant-Jésus	03
13198775	13198775	13198775	13198775	13198775	13198775	51221141	Hôpital de Notre-Dame-de-Fatima	01

1992-1993	1993-1994	1994-1995	1995-1996	1996-1997	1997-1998	1998-1999	NOM DU CENTRE HOSPITALIER	RSS
13224969	13224969	13224969	13224969	13224969	13224969	13224969	Hôpital Charles-Lemoyne	16
13250410	13250410	13250410	13250410	13250410	13250410	51221083	Centre hospitalier La Sarre	08
13294020	13294020	13294020	13294020	13294020	13294020	13294020	Centre de santé de la Basse-Côte Nord	09
13301593	13301593	13301593	13301593	13301593	13301593	13301593	Centre hospitalier Jonquière	02
13311360	13311360	13311360	13311360	13311360	13311360	13311360	Centre hospitalier de Charlevoix	03
13369665	13369665	13369665	13369665	13369665	13369665	13369665	CH régional du Suroît Salaberry-de-Valleyfield	16
13397385	13397385	13397385	13397385	13397385	13397385	13397385	Hôtel-Dieu de Sorel	16
13506472	13506472	13506472	13506472	13506472	13506472	13506472	Hôpital Shriners pour l'enfant infirme	06
13508718	13508718	13508718	13508718	13508718	13508718	13508718	Hôpital d'Argenteuil	15
13508759	13508759	13508759	13508759	13508759	13508759	13508759	Hôpital neurologique de Montréal	06
13545264	13545264	13545264	13545264	13545264	13545264	51221711	Centre hospitalier régional de l'Outaouais	07
13607981	13607981	13607981	13607981	13607981	13607981	13607981	Centre hospitalier de Chandler	11
13620471	13620471	13620471	13620471	13620471	13620471	13620471	Centre hospitalier régional de Rimouski	01
13623616	13623616	13623616	13623616	13623616	13623616	13623616	Hôpital Laval	03
13727060	13727060	13727060	13727060	13727060	13727060	13727060	Hôpital Douglas	06
13727086	13727086	13727086	13727086	13727086	13727086	13727086	Hôtel-Dieu du Sacré-Coeur de Jésus de Québec	03
13818117	13818117	13818117	13818117	13818117	13818117	13818117	Hôpital Royal Victoria	06
13818596	13818596	13818596	13818596	13818596	13818596	13818596	Institut universitaire de gériatrie de Sherbrooke	05
14628986	14628986	14628986	14628986	14628986	14628986	14628986	Centre de santé de l'Hématite	09
14790513	14790513	14790513	14790513	14790513	14790513	14790513	Centre hospitalier Pierre-Boucher	16
15103666	15103666	15103666	15103666	15103666	15103666	15103666	Centre hospitalier Côte-des-Neiges	06
16239592	16239592	16239592	16239592	16239592	16239592	16239592	Centre hospitalier régional de Lanaudière	14
16258899	16258899	16258899	16258899	16258899	16258899	16258899	Conseil cri de la santé et des services sociaux	18
16311532	16311532	16311532	16311532	16311532	16311532	51221703	Centre hospitalier de Gatineau	07
16322059	16322059	16322059	16322059	16322059	16322059		Maison Michel-Sarrazin	03
16385478	16385478	16385478	16385478	16385478	16385478	16385478	Pavillon Le Royer	09
18456327	18456327	18456327	18456327	18456327	18456327	18456327	Centre de santé Inuulitsivik	17
18541581	18541581	18541581	18541581	18541581	18541581	18541581	Centre hospitalier Anna-Laberge	16
12889440	12889440	31056005	21491550	21491550	21491550	21491550	Centre hospitalier Portneuf	03
27363530	27363530	27363530	27363530	27363530	27363530	27363530	Centre hospitalier Saint-Georges-de-Beauce	12
11200664	11200664	11200664	29732187	29732187	29732187	29732187	Villa Médica inc.	06
12728861	12728861	12728861	12728861	51216687	51216687	51216687	CH universitaire de Sherbrooke	05
14491799	14491799	14491799	14491799	51216695	51216695	51216695	Hôtel-Dieu de Sherbrooke	05
12792370	12792370	12792370	12792370	51216703	51216703		Hôpital de Saint-Vincent-de-Paul de Sherbrooke	05
13508742	13508742	13508742	13508742	51217529	51217529	51217529	Hôpital du Saint-Sacrement	03

1992-1993	1993-1994	1994-1995	1995-1996	1996-1997	1997-1998	1998-1999	NOM DU CENTRE HOSPITALIER	RSS
12530226	12530226	12530226	12530226	51217586	51217586	51217586	Hôtel-Dieu de Québec	03
12721429	12721429	12721429	12721429	51217594	51217594	51217594	Centre hospitalier de l'Université Laval	03
13727227	13727227	13727227	13727227	51217602	51217602	51217602	Hôpital Saint-François d'Assise	03
12503504	12503504	12503504	12503504	51217610	51217610	51217610	Hôpital Notre-Dame de Sainte-Croix	15
12599262	12599262	12599262	12599262	51217628	51217628	51217628	CH Laurentides et CR Hautes-Vallées	15
12450441	12450441	12450441	12450441	11042553	51218030	51218030	CHSLD Champlain-Manoir de Verdun	06
12464228	12464228	12464228	12464228	51218097	51218097	51218097	Centre hospitalier de Verdun	06
12714093	12714093	12714093	12714093	51218105	51218105	51218105	Centre hospitalier de Lasalle	06
12530234	12530234	12530234	12530234	12530234	51218352	51218352	Centre hospitalier régional du Grand-Portage	01
12460762	12460762	12460762	12460762	12460762	51218394	51218394	Hôpital de Chicoutimi inc.	02
12460028	12460028	12460028	12460028	12460028	51218501	51218501	Hôpital Chibougamau ltée	10
12718854	12718854	12718854	12718854	12718854	51218527	51218527	Centre de santé Lebel	10
11991858	11991858	11991858	11991858	11991858	51218535	51218535	Centre de santé Isle-Dieu	10
12311064	12311064	12311064	12311064	12311064	51218733	51218733	Centre de santé de la Haute-Côte-Nord	09
12587598	12587598	12587598	12587598	12587598	51218840	51218840	Centre de santé Sainte-Famille	08
13243860	13243860	13243860	13243860	13243860	51218980	51218980	Centre hospitalier de Matane	01
12580148	12580148	12580148	12580148	12580148	51219004	51219004	Centre de santé Saint-Jean-Eudes	09
12733929	12733929	12733929	12733929	12733929	51219046	51219046	Hôpital La Providence de Magog	05
12530127	12530127	12530127	12530127	12530127	51219228	51219228	Hôtel-Dieu de Montréal	06
12513479	12513479	12513479	12513479	12513479	51219236	51219236	Hôpital Notre-Dame	06
12729703	12729703	12729703	12729703	12729703	51219244	51219244	Hôpital Saint-Luc	06
13504717	13504717	13504717	13504717	13504717	51219293	51219293	Centre hospitalier d'Asbestos	05
13084033	13084033	13084033	13084033	13084033	51219384	51219384	Centre hospitalier de Dolbeau	02
12314878	12314878	12314878	12314878	12314878	51219400	51219400	Hôtel-Dieu d'Alma (1964)	02
12481776	12481776	12481776	12481776	12481776	51219459	51219459	Hôpital communautaire du Pontiac inc.	07
13289962	13289962	13289962	13289962	13289962	51219541	51219541	Hôpital Cloutier	04
			13605589	13605589	51219640	51219640	Centre de santé Le Minordet	10
12454401	12454401	12454401	12454401	12454401	51219673	51219673	Centre hospitalier Paul-Gilbert	12
12691705	12691705	12691705	12691705	12691705	51219731	51219731	Centre hospitalier Saint-Joseph de La Tuque	04
12483319	12483319	12483319	12483319	12483319	51219996	51219996	Centre hospitalier Comtois	04
12722336	12722336	12722336	12722336	12722336	51220051	51220051	Centre hospitalier régional de la Mauricie	04
12840286	12840286	12840286	12840286	12840286	51220069	51220069	CH Sainte-Thérèse de Shawinigan	04
12691697	12691697	12691697	12691697	12691697	51220150	51220150	CH Saint-Joseph de Trois-Rivières	04
13286331	13286331	13286331	13286331	13286331	51220168	51220168	Centre hospitalier Sainte-Marie	04
54146469	54146469	54146469	54146469	54146469	54146469	54146469	Hôpital de l'Enfant-Jésus (Centre Saint-Augustin)	03

1992-1993	1993-1994	1994-1995	1995-1996	1996-1997	1997-1998	1998-1999	NOM DU CENTRE HOSPITALIER	RSS
13726914	13726914	54780366	54780366	54780366	54780366	54780366	Centre hospitalier Kateri Memorial	16
13514542	13514542	55617062	55617062	55617062	55617062	55617062	Centre hospitalier thoracique de Montréal	06
11230711	11230711	11230711	11230711	11230711			Centre hospitalier Guy-Laporte inc.	06
11287208	11287208	11287208	11287208	11287208			Hôpital Reddy Memorial	06
12335386	12335386	12335386	12335386	12335386			Hôpital Sainte-Jeanne-d-Arc	06
12338018	12338018	12338018	12338018	12338018			Hôpital d'Armagh	12
12375143	12375143	12375143	12375143				Sanatorium Bégin	12
12436119	12436119	12436119	12436119	12436119			Centre de santé de Port-Cartier	09
12463824	12463824	12463824	12463824	12463824			Hôpital Christ-Roi	03
12537734	12537734	12537734	12537734				Hôpital D'Youville	05
12576120	12576120	12576120	12576120	12576120			Centre hospitalier de Saint-Laurent	06
12576138	12576138	12576138	12576138	12576138			Centre hospitalier Courchesne	03
12599312	12599312	12599312	12599312	12599312			Centre hospitalier Saint-Michel	06
12599411	12599411	12599411	12599411	12599411			CH CA Gouin-Rosemont	06
12704276	12704276	12704276	12704276	12704276			Hôpital général de Lachine	06
12830162	12830162	12830162	12830162	12830162	11888062		Clinique Roy-Rousseau	03
13023478	13023478	13023478	13023478				Centre de santé des Hauts-Bois	11
13098009	13098009	13098009	13098009	13098009			Centre hospitalier Lafèche—Grand-Mère	04
13111232	13111232	13111232	13111232				Centre hospitalier Chauveau	03
13302732	13302732	13302732					Centre hospitalier Trois-Pistoles	01
13454517	13454517						Centre hospitalier La Grande Rivière	10
13469796	13469796						Hôpital Mont-Sinaï	06
13508726	13508726	13508726					Centre hospitalier Cooke	04
13525142	13525142	13525142					Centre hospitalier de Coaticook	05
14177356	14177356	14177356	14177356	14177356			Hôpital Reine-Elizabeth de Montréal	06
14613400	14613400	14613400	14613400	14613400			CLSC Trois-Saumons	12
14613418	14613418	14613418					CLSC des Frontières	01
16381527	16381527	16381527	16381527	16381527			Centre François-Charron	03
24203952	24203952	24203952	24203952	24203952			Hôpital Bellechasse (1986)	06
27363548	27363548	27363548	27363548	27363548			Centre hospitalier de Beauceville	12
51340404	51340404	51340404	51340404				Pavillon Arvida	02
			51340776	51340776			Pavillon Rosemont	06
51495836	51495836	51495836	51495836	51495836			Pavillon Grignon	06
52013679	52013679	52013679					Pavillon Boisvert	09
		52331576	52331576	52331576	52331576	52331576	Centre hospitalier de Lanaudière	14

1992-1993	1993-1994	1994-1995	1995-1996	1996-1997	1997-1998	1998-1999	NOM DU CENTRE HOSPITALIER	RSS
52693389	52693389	52693389					Hôpital de l'Enfant-Jésus (Centre Maizerets)	03
53598595	53598595	53598595	53598595	53598595			Pavillon Chomedey	13
54727821	54727821	54727821					Pavillon Sinäi	06
54779988	54779988						Centre hospitalier La Grande Rivière	10
						54583356	Pavillon Hôtel-Dieu (Saint-Hyacinthe)	16
12497566							Centre hospitalier du comté de Huntingdon	16
13391024							Le Claire-Fontaine	02

Source : Division de la gestion des banques de données de la RAMQ.

BIBLIOGRAPHIE

AGENCE INTERNATIONALE POUR LA RECHERCHE SUR LE CANCER. *Cancer incidence in five continents*, volume VI, Lyon, Organisation mondiale de la santé, 1997, 1240 p.

BOUCHARD, Clermont *et al.* *Surveillance de la mortalité au Québec : 1977 à 1998*, Québec, Bureau de surveillance épidémiologique, ministère de la Santé et des Services sociaux du Québec, 2001, 252 p.

Loi sur l'accès aux documents des organismes publics et sur la protection des renseignements personnels, adoptée le 22 juin 1988, Lois refondues du Québec, chapitre A-2.1, mise à jour en janvier 2001, 44 p.

LOUCHINI, Rabia et BEAUPRÉ, Michel. *Projections d'incidence du cancer et de mortalité par cancer au Québec pour l'année 2001*, Québec, Bureau de surveillance épidémiologique, ministère de la Santé et des Services sociaux du Québec, 2001, 64 p.

MORIN, Brigitte *et al.* *Le Fichier des tumeurs du Québec (Système J-65) : cadre normatif*, Québec, Direction générale de la santé publique, ministère de la Santé et des Services sociaux, 1998, 120 p.

ORGANISATION MONDIALE DE LA SANTÉ. *Classification internationale des maladies pour l'oncologie*, deuxième version — CIM-0-2, Genève, Organisation mondiale de la santé, 1990, 200 p.

ORGANISATION MONDIALE DE LA SANTÉ. *Manuel de la classification statistique internationale des maladies, traumatismes et causes de décès*, volume 1, neuvième édition, Genève, Organisation mondiale de la santé, 1977, 782 p.

SOCIÉTÉ CANADIENNE DU CANCER *et al.* *Statistiques canadiennes sur le cancer 2001*, Toronto, Société canadienne du cancer, 2001, 100 p.

Titres déjà parus dans la collection

Analyses et surveillance

1. *Surveillance du cancer au Québec : Nouveaux cas déclarés au fichier des tumeurs et mortalité : Année 1993* (édité en 1996).
2. *Surveillance de la mortalité au Québec : Année 1994* (édité en 1997).
3. *L'accessibilité au condom en milieu scolaire québécois – Enquête auprès des CLSC et des directions d'écoles secondaires* (édité en 1997).
4. *Indicateurs sociosanitaires : Le Québec et ses régions* (édité en 1997).
5. *Surveillance de la mortalité au Québec : Année 1995* (édité en 1997).
6. *La mortalité au Québec – Disparités et évolution de 1975-1977 à 1993-1995* (édité en 1998).
7. *Évaluation de l'application du programme public de services dentaires préventifs* (édité en 1998).
8. *Étude 1994-1995 sur la santé buccodentaire des adultes québécois de 35 à 44 ans* (édité en 1998).
9. *Profil des traumatismes au Québec : De 1991 à 1995* (édité en 1998).
10. *Surveillance de la mortalité au Québec : Année 1996* (édité en 1998).
11. *Étude 1996-1997 sur la santé buccodentaire des élèves québécois de 11-12 et 13-14 ans* (édité en 1999).
12. *Éducation à la sexualité et à la prévention des MTS/SIDA dans les centres de réadaptation des centres jeunesse du Québec – Enquête nationale auprès des centres jeunesse et des directions régionales de la santé publique* (édité en 1999).
13. *Surveillance de la mortalité au Québec : 1976-1997* (édité en 2000).
14. *Surveillance de la mortalité au Québec : 1977-1998* (édité en 2001).
15. *Projections d'incidence de cancer et de mortalité par cancer au Québec pour l'année 2001* (édité en 2001).
16. *Surveillance des maladies infectieuses et des intoxications chimiques à déclaration obligatoire au Québec, de 1990 à 1999* (édité en 2001).
17. *Analyse des cas d'infection génitale par Chlamydia trachomatis, de gonorrhée, d'hépatite B et de syphilis déclarés au Québec par année civile : 1995-1999* (édité en 2001).
18. *Étude 1998-1999 sur la santé buccodentaire des élèves québécois de 5-6 et de 7-8 ans* (édité en 2001).
19. *Évaluation du programme québécois de gratuité des médicaments pour le traitement des maladies transmissibles sexuellement, de 1995 à 1999* (édité en 2001).
20. *Portrait de l'infection par le VIH et du sida au Québec, décembre 2001* (édité en 2001).

