Suite de la page D17

SERVICES PERSONNELS

420 ACTIVITÉS SOCIALES

LIGUE de hockey cherche une équipe de calibre B ou B+, le dim. soir à Lorraine, 952-2988.

432 STUDIOS DE MASSAGES

CHINOIS, Shiatsu, Européen, sauna. 3 ave Cornwall, 738-7917.

CLINIQUE CHANEL, Station Mon Repos. Unique. 635-1208.

COR-P-D'OR Californien, Suédois, Shiatsu 25$. 1834 Ontario Est, 528-1699

MASSEUR professionnel pour hommes. Sur appels 598-7793

STUDIO K Massage, esthétiques, sauna. 2075, de la Montagne, ste 30. 843-7374

440 ESCORTES MASSAGES RENCONTRES ET AUTRES

A Alain et Dany, massages suédois et sensuels. 937-1126

A-B-C Agence enr, jolies hôtesses, hôtel, motel, 257-1907.

AGENCE ANNABELLE jolies hôtesses de classe. Satisfaction et discrétion garantie. 497-2553

AGENCE D'ESCORTE 1999 Service personnalisé, 24 h. Choix d'hôtesses de 18 à 30 ans. Appelez pour information: 597-2706. Personnel demandé.

ANCIEN danseur 27 ans 6' 175lb blond yeux verts. 522-3283.

BEAU mâle sexy pour hommes. Musclé, bronzé. 525-1199

BEAU mulâtre, danseur pour femme ou couple. (Pagette) 362-2493 24 h.

CONNIE MASSEUSE 955-5118

DIANE MASSEUSE 526-1501

EMMANUELLE TE RECOIS (hommes d'affaire) 278-5526

FILLE DE REVE, 1-976-9010 Nouveau message tous les jours. 3$ pour frais d'appel. 763207 ONT.

FILLES d'Eve Enr. masssage complet 60$. lun au sam. 10h à 19h. 10 180 Lajeunesse, Mtl, 257-1018.

HIER Hôtesse de l'Air. Aujourd'hui Hôtesse de Terre. Pour hommes d'affaires distingués. 622-9153.

HOTESSE, activités et sorties. Isabelle, 731-7665

JEUNE masseur sportif pour homme. Marco. 272-5381

JEUNE CULTURISTE, 24 H. JEAN, 934-5025

440 ESCORTES MASSAGES RENCONTRES ET AUTRES

JEUNE HOMME LIBRE 844-1243.

JEUNES FILLES DISPONIBLES POUR TOI 946-5599

Les Petites Princesses de Laval Relaxer, c'est un secret; si vous venez chez-nous, vous pourrez découvrir vous-même. 668-3733.

LES FANTAISIES de Marina aux lèvres de velours. Discrétion assurée. Service 24hres. Pas de chauffeur à votre porte. 983-1618.

LISTE DE FEMMES SÉRIEUSES, OCCASIONNELLES $25. 251-1035

LUCILLE 522-1028

MARIE CLAUDE TE RECOIT 955-8084

MASSAGE pour hommes à mon domicile. François, 523-4826.

MASSEUR PROFESSIONNEL POUR HOMME, 934-5651

NOUVEAU Rêve d'Eté. Choix de 3 hôtesses par jour. Ouvert de 10 h à 23 h, 1116 chemin Chambly, app 1, Longueuil, 670-0387

NOUVELLE en ville. Moment merveilleux.Chanel 277-1854

ROXANNE T'INVITE 848-6309

SALON LES PLANETES ENRG. Vous messieurs devez savoir que se détendre est très important, prenez quelques minutes pour venir nous voir. 389-3898.

SI tu veux vraiment relaxer, 10h à 22h, au 6527 St-Laurent. 948-1403.

SI TU veux un bon massage, appelle-moi. 257-0913

SUPER service occasionnel 1ière classe. 663-1337. (Sérieux 662-8887)

TRANS-SEXUEL offre services de massage. 637-1846.

Valentine Erotique, 364-2996 Conversations des plus osées.

VANNESSA te reçoit. Massage érotique. 725-8664

VISION DÉTENTE PLUS Choix 3 hôtesses; ouvert 7 jours, 10 à 23 h. 271-2518, bienvenue.

450 DIVERS

RECHERCHONS maison d'hébergement privée ou non, avec encadrement, pour homme de 31 ans. Profil: suivi par les psychiatres de Pinel, capte l'attention constamment, a peur des foules, doit être accompagné lors des sorties. Si son comportement se détériore, Pinel est prêt à le reprendre. Les personnes intéressées à l'accueillir écriront à: B.P. 311, Beloeil, Qué. J3G 5S9

TRANSPORT ET VÉHICULES AUTOMOBILES

AUTOBAINES

506 MACHINERIE LOURDE

CATERPILLAR 74 Loader, modèle 920, bonne condition, 36 000 $, 418-387-8292.

SOUFFLEUR pour Loader, 2 ou 3 verges, moteur Caterpillar, 4 cyl. 320 A, A-1, 14 500 $, 418-387-8292

TRACTEUR Lift, capacité 5000 lb, hauteur 22', 12 000 $, 418-387-8292.

511 CAMIONS (ACHAT, VENTE, LOCATION)

SAFARI GT, 90, blanc, 14 000 km, tout équipé, 20 500 $ 663-6734

AEROSTAR Eddie Bauer 89, très équipé, comme neuf, 26 000 km, 18 000 $. 491-3054

AEROSTAR XL 88, Quality Design, tout équipé, 7 passagers. 21 000 km, garantie prolongée transférable, comme neuf, après 5h, 963-9970.

AEROSTAR XL 87, 5 places, tout équipé sauf air, garantie, 8900$. Fortin Auto. 984-0186

AEROSTAR 86, particulier, garantie millage illimité Ford 5 mai 91, transférable, 8500 $. 257-8459.

AEROSTAR 89, 7 passagers, aut., 6 cyl., 27 000 km, tout équipé, garantie transférable, prix 14 500 $, 683-2094

AUBAINE, MACK "dumper" diesel, 10 roues, 727-6291

BLAZER S-10 '91, 4x4, tout équipé, 6 000 km, 4.3 l. 649-5786.

BRONCO II 89, 4x4, V-6, équipé, air, bon prix, idéal pour chasse, garantie, 13 750 $, 582-0005.

BRONCO II XLT 1984, air, tout équipé, 81 000 km, faut vendre. 6 700 $. Après 18h, 437-8613

CAMION - Charrue - Saleuse. Inter 4 x 4 modèle 1700 1975, 14 000 milles. Avec: One Way aile côté. Saleuse. Prix 17 500,00 $ Demandez Jean ou Mario. 430-9911

CAMION campeur Westfalia Volkswagen '88, 86 000 km, excellente condition, 19 000 $, 464-6655, 467-5648.

CARAVAN 87 7 900$
AEROSTAR cargo 86 5 200$
ECONOLINE, 78 900$
Nous Finançons
Villa Rose Enr. 525-6324

CHEVROLET Astro CL 90, 8 places, tout équipé, 15 000 km, 19 900$. 473-4069

CHEVROLET S 10, 1983, boîte fermée, A-1, 2 700 $, 651-4776.

CHEVROLET S10 90, King Cab, rouge, V-6, 12 000 km, 12 500$. Bo-Champs Auto 386-5026.

CHEVROLET DOMPEUR: C-70 1979, 12 000, - 23 000 lbs, 100,250 km. Boîte 14½'. Avec attelage + pelle 10' x 42". Comme neuf. Prix: 15 000,00 &. Demandez Jean ou Mario 430-9911.

CHEVY Van 10, 1986, 58 000 km, tout équipé, 2 airs. 676-8009.

CHEVY Van 1986, blanche, 6.2 l, diesel, aut., à discuter. Pierre 682-6333, 8h à 17h

DODGE Caravan 87, V6, 58 000 km, à voir, 12 000 $. 687-3251

DODGE Grand, Caravan, 90, 3.3l, 26 000km, garantie. 329-4661.

DODGE RAM 150 van, 6 cyl., 86, 47 000km, en très bonne condition, à discuter. 465-5295 soir.

DODGE Van 85 fermé, bon état, entre 3 500 $ et 4 000 $, 255-6138.

DODGE 88, Caravan SE, aut. équipé, 40 000 km, presque neuf, 10 800$, 342-7040

FORD Econoline 86, aut., 6 cyl., prix 5 600 $. 683-2094.

FORD Econoline 85, 8 cyl., bonne condition, isolé uréthane, 5500 $, 722-1558

FORD E150, 1986, 6 cyl., 68 000 km, bordeaux, 7 500 $, 271-4530, soir.

FORD F-250, 77, 850 $, 955-6012, ou 957-0539 pagette

FORD F150 XLT Lariat 89, King Cab, particulier, Paget 338-9801, rés. 471- 178.

FORD Pick-up F150 86, 6 cyl., man., 70 000 km, aubaine, 582-0720.

FORD Ranger 1988, 5 vit., 51,000 km, 6,800 $. Garantie. 527-0186 après 17h, Louis.

FORD Ranger Custom, 88, très propre, boîte longue fermée, garantie 3 ans, 45 000 km, usage personnel, 8000 $, 625-4942.

FORD Ranger 88, 5 vit., garantie, 6 ans, 6 900 $, D.L. Auto, 353-7707.

FORD Ranger 1985, 125 000km, moteur 50 000km, 2 900 $. 277-2300.

FORD 88, Aerostar Eddy Bauer équipé, 74000 mi, très propre, garantie prolongée, 11 500$. 342-7848

GMC pick up S15 89, king cab, garantie 100 000 km. 662-1782

GMC KARY VAN 81, 12', 2500$ discutable. Après 18h 721-5445

GMC Sierra 4x4 1500 1988, 5 vit. am/fm. 10 200$. 325-5057, 323-1744

GMC S15 89, 23,000 km, 5 vit., blanc, entreposé l'hiver. 333-9875.

GMC Van boîte 14', diesel, 90 000 km, prix à discuter. 682-6167.

GMC Vandura 3500 89 diesel, 1 tonne, 52 000 km, boîte fermée isolée, A-1, 14 500$. 963-1533

GMC 78, Step-Van (métro), roues doubles, aut., mécanique parfaite, prêt à travailler. 1250 $. 478-8495.

GMC JIMMY; 84, aut. V6, 90,000 km. Mags. A1. Honda de Terrebonne, 477-0555

GMC VANDURA; 89, 6 et 8 cyls. Aut. À partir de $10,995. Honda de Terrebonne, 477-0555

ISUZU Trooper LS 89, 21 000 km, air, 15 995 $. 669-8618

JEEP Cherokee 83, 5 vit., 155 000 km, bon état, 4 000 $, 1-373-1705.

JEEP Cherokee 87, Laredo, 4.0 L, 5 vit., équipé, garantie, 13,500 $, M. G. Autos, 662-3131

JEEP Comanche 86, 4x4, rouge, boîte fibre longue, 77 000 km, 5 vit., 2.5 l, pneus neufs. 492-1719

JEEP Islander 89, 37 000km, 2 toits, alarme, équipé. 14 800 $, 662-8847.

JEEP 79, CJ 7, 65 000 km, 4 500$ négociable, 627-0519.

JEEP 90, YJ, "S". Neufs, à partir de $12,750. Lasalle Jeep Eagle, 595-5995

JEEP 90, YJ, "S". Neufs, à partir de $12,750. Lasalle Jeep Eagle, 595-5995

JIMMY Gypsy 88, 2 X 4, 5 vit., 2.8 L., 65 000 km, 280-3816, 624-2161.

JIMMY 4X4 Gypsy 85, V6, man., 78 000 km, 8200 $, 259-0647.

LUMINA APV, 90, tout équipée, 7 sièges, 18 500$ ferme, 623-1379.

MAZDA B-2000 86, Cab +, A-1, spécial, Riau Auto 725-2413.

MAZDA B2000 sport 86, 70 000 km, neuf, 5 950 $. Jeff Auto. 669-3634

PICK-UP Ford Courrier, 81, bon état, propre, 800 $, 935-7290.

PICK-UP GMC S-15, Sierra classic Kingcab, 1986, V-6, 100,000km. 6850 $. Stephen 385-9689.

PICK UP GMC Sierra 84, ½ tonne, 60 000 km + boîte campeur Starcraft, tout équipé, toit ouvrant, parfait état, 12 500 $, 523-9204.

PICKUP Nissan kingCab 1987, aut., parfaite condition, 110,000 km, avec boîte, 6200$. 588-5724.

RANGER S 89, bas millage, A1. 492-9199.

SAFARI SLX 90, ext. bleu, bas gris, air, particulier, 17 900$. 1-258-4274

SAFARI 90, équipé, bleu pâle, 19,000 km, 18,900$. 435-4189.

SOUFFLEUSE: Tracteur Oliver Modèle 1750 Diesel 1969, 1 400 heures, souffleuse blanchette. Prix 15 000,00 $. Demandez Jean ou Mario 430-9911

SUBERBAN GMC 81, mécanique A-1, 2 000 $ discutable, 691-6014.

SUZUKI Samurai, JX 86, 4x4, 5 vit. équipé, 4450$. Fortin Auto 984-0186

SUZUKI 1982, 4x4, 2 200$. G.P. Auto. Sales 493-4939

TOYOTA pick-up SR 5, 1983, avec cabine, bonne condition, prix 2 200$. 1-438-0045.

TOYOTA van, 86, vitrée, radio cassette, 122,000km, 5400 $. Pierre. 598-1941 / 679-3530

TOYOTA Pick up 4x4, 89, excellent état, 11 000 $, 1-514-535-6322.

TOYOTA Van Cargo 87, man, 4 900$, Pierre 325-2845.

TOYOTA Van 86, très bonne condition, 4,500 $. 662-3160.

TOYOTA Van Cargo, 1989, 32 000km, bleu, très bon état, 331-5841

TOYOTA Van 84, 125 000 km, mécanique très fiable. Faut vendre! 2 695$, François 923-0370.

TOYOTA 4 Runner 90, 4x4, 4 portes, aut. 4 cyl. etc. 479-8823

TRANSPORT ET VÉHICULES AUTOMOBILES

AUTOBAINES

511 CAMIONS (ACHATS, VENTE, LOCATION)

TOYOTA 4 X 4, 87, 87,000km, boîte longue, boîte fibre de verre, "Road bar", mécanique A-1. Parfait pour travailleur. 9000 $ discutable. 669-4190

TRANSPORT SE, 90, 12 000 km, équipé, air, 23 900 $, 622-4528.

VAN Safari 90, charcoal, 19 000km, 5 places, air conditionné, aut., bien équipé. 1-375-4936.

VAN Toyota 85 LE, man. 95 000 km, 6800$. 669-2882

VAN Toyota LE '85, 79 000 km, excellente condition. 7 000 $ discutable. Soir 761-3017, 1-772-2029.

VANDURA 84, blanche, peinture neuve, excellent état, 5 300 $, 343-5443, 737-4579

550 AUTOS À VENDRE

* * * * *

PEUGEOT 505 GLX 88, aut., 6 cyl, air, très belle limousine, PEUGEOT Rive-Sud, 676-1883

* * * * *

AUCUN CREDIT ?
Ou crédit refusé, financement avec 250 $ comptant, Giroux, Fisher & Ass. crtr automobile, 874-0077, fax, 871-1269

MAZDA GLC, 82, 96 000 km, très bon état, 950 $, 692-4095.

Auto Exclusive Inc.
Synonyme D'excellence
2995 Hochelaga, Montréal
89 Jeep Cherokee Limited 42 850 km
90 JEEP Cherokee Laredo aut. avec air, 24 124 km
90 YJ Laredo, 23 254km, 2 toits (4 portes).
Financement sur place et location à long terme
Achetons et vendons véhicules neufs et usagés
Tél. 598-8666 J.Jacques

ACADIAN Chevette 86, 2 portes, 5 vit. radio cassettes. 473-3696

ACADIAN 1984, légèrement accidentée, 111 000km, 650$. 324-7796.

ACADIAN 84, propre, silencieux, freins neufs, Blaupunkt, bonne affaire 1450$. (1) 224-5883, 688-3242

ACADIAN 86, 5 vit., 3 portes, 120,000km, 3100 $. 593-7176.

ACCORD 85, 3 portes, 5 vit., 59 000 km, extra propre, 4 800 $. 374-6373

ACCURA Légende, 88, équipée, A1, cuir int., 70 000km. 384-6741

ACHETONS Renault et Jeep usagés.
LAREAU 937-7785

ACURA Integra LS 87, air, aut., 68 000km, impeccable! 10 500 $. Garantie! Dois vendre! 434-0184.

ACURA Integra GS 90, noire, aut., 3 portes, 844-7988, soir:620-5058

ACURA Integra RS 88, 27 000 km, 10 800 $. à discuter. A-1. 386-0233

ACURA Integra LS 88, 3 portes, 56,000 Km, tout équipé, 14,000 $, négociable, 640-6400, ext. 1206

ACURA Legend 1987, 4 portes, 96 000 km, parfaite condition, 15 800$, 1-469-5368.

ACURA Legend 88, V 6L, 47 000 km, or, toute équipée, aut., 2 portes, intérieur cuir, toit ouvrant, air, etc., parfait état, super bijou, à voir, 25 500 $, 435-6067.

ACURA Legend L 1988, coupé, int. cuir, 88 000 km, voiture du président, excellente condition, 22 000$. Contactez Mme Roberge 284-9688 entre 9h et 17h.

ACURA RS 90, 3 portes, bleue, avec aileron, 5 vit., 23,000 km, 13 700$. (819) 378-1375

AEROSTAR XL 87, aut., garantie, 10 450 $. Roger Auto 585-9354.

AEROSTAR XLT 87, 7 passagers, impeccable, 664-1818, 661-4820

ALLIANCE DL 84, 5 vit., propre, remise à neuf, 1 800 $, 955-6414.

ALLIANCE 83, 5 vit., très propre, Cierra Auto 471-7581.

AMC Eagle 84, A1, bas millage, 4x4, bon prix, 430-5763

ARIES SE familiale 87, aut. SUBARU LONGUEUIL, 522-6045

ARIES 82-84-86, 4 cyl., aut. servos, aubaine. Carrousel Auto 674-6215.

ARIES 84, 105 000 km, bonne condition, 1900 $, 679-2765.

AUDI 100, 1989, verte, 48 000km, 14 mois de garantie. Jour: 514-371-5453, soir: 514-371-1535.

AUDI 1990 V8, Demo, bleue
AUDI 1989, 200 blanc perle
AUDI 5000 turbo 1987 quatro, bleue
AUDI 4000S 1987, bourgogne
JETTA 1989, aut., demo
ALPHA Romeo 88 Milano Verde
AUTOMOBILES F.M. 464-5125

AUDI 4000 sport 1987, grise, tout équipée, impeccable, A-1, 1 seul propriétaire. Demandez Gisèle ou André bureau 437-5511 avant 16h30. Après 18h 433-6955.

AUDI 4000 Quatro 87, échange accepté. 464-3228, 983-2352

AUDI 5000 turbo 87, noire, 48 000 km, prix réduit, 661-2051, 323-3240.

AUDI 5000 turbo, 80, transmission défectueuse, 1 400 $. 1-774-7526

AUDI 5000 1987, blanche, impeccable, tout équipée de luxe, A-1, faut vendre cause mortalité, 1 seul propriétaire femme. Gisèle laisser message au 433-6955 ou 437-5511.

AUDI 82, 5000 S, pour les pièces, 1 200 $. 228-3022.

AUDI 90, Quatro, 1988, cuir, ABS, 62 000 km, 21 900$, 466-3523.

AUDI 90, 1988, 92 000 km, 14 mois carte Audi, 16 000$, 1-774-0082.

AUDI
AUTO E. LAUZON
87 5000 CD turbo 16,495$
87 5000 CD quattro, 16,900$
88 90 quattro 16,900$
89 90 démonstrateur 23,500$
430-1460

BERETTA GT 1989, tout équipée. 672-1882 ou 625-9314.

BERETTA GT 1989
V-6, aut., 30 000km, blanche, équipée sauf air, très belle voiture, 12 800 $, 435-4561.

BLAZER 87, 120 000 km, V6, modèle sport, aut., vitres élect., am-fm cassette, prix 9 900$. 465-6436 après 18h.

BMW 325 I 90, 19 000 km, man., 4 portes, noire, 276-8141, 529-7910

BMW '86, 528 E, noir sur noir, tout équipée, comme neuve, aubaine, Auto Originale 433-7595.

BMW 2002 1976, pour pièces seulement, moteur refait à neuf, 6 pneus, batterie neuve, 500 $ ou meilleure offre. 527-6079.

BMW 318 I, 84, grise, 5 vit., toit ouvrant, 110 000 km, excellente condition, 9 000 $, jour: 397-7497 après 19 h: 341-8517

BMW 320 ISP 1981, prix à discuter. Jour 682-6167.

550 AUTOS À VENDRE

BMW 318I 84, beige, man., air, toit, miroirs et vitres élect., radio cassette, 4 pneus d'hiver, peinture récente, 9 500$ négociable. 631-6909

BMW 320i 78, aut., 150 000km, 2 portes, 2500 $, 667-2685.

BMW 320I 83, 112 000 km, noire, très propre, 8900 $, soir 499-1217.

BMW 320i, 81, 74 000mi, voiture des U.S., 6 700 $. 653-2288.

BMW 320I 80, aut., toit ouvrant, propre, bur. 849-5307; rés 271-9575

BMW 325 IS '88, 55 000 km, blanche, int. cuir, 8 pneus neufs, 25 900 $, 654-7859.

BMW 325 87, très propre, 84 000km, 16 000$, 288-1320.

BMW 325, 86, 5 vit., rouge, 78 000 km, 485-3278.

BMW 325i 89, 5 vit., groupe Luxus, int. cuir, 18 000km, 364-4170.

BMW 325iS '87, 64 500 km, 5 vit., argent, A-1, garantie. 1-347-1642

BMW 325E, 85, tout équipée, 81 000 km, excellent état, 11 500$, 526-8183, 282-6399.

BMW 528I, 1979, propre, mag, 651-7023.

BMW 535I 87, man., 66 000 km, excellente condition, 28 000$ ou balance de location. Après 18h: 848-1112.

BMW 85, blanche, 5 vit., 2 portes, toit ouvrant, A-1, 10 500$. 845-3336.

BMW 86, 535 i, man., jamais sortie hiver, (spoler), 585-3881.

BMW 318I 84, rouge, peinture comme 318is 91, 86,000 Km, 9899 $, Garage Legris, 666-2214

BMW 735 I, 86 équipé A-1 60,000 milles 664-1818, 661-4820

BMW, M6, 89, toute équipée, 14,000km, 273-1345, 1-799-5129.

BONNEVILLE SSE 90, 10 800 km, employé GM, après 17h 963-2637.

BRONCO 85, aut., 4X4, spécial 5900 $. A.D.N. 625-6943.

BUICK Century 87 comme neuf balance de garantie 8575$ BOISCLAIR AUTO 255-4049

BUICK Century Ltd 85 et 86, impeccables, Gestion C.L. 386-8565.

BUICK Century 83, 91,000 km, toit ouvrant, équipé, 2 900 $. 288-6231

BUICK Century Ltd 1986, très bon état, 4 900 $. Lionel 697-2040

BUICK Electra 76, équipé pour roulotte, bonne condition, 300 $, 671-3366

BUICK Le Sabre Ltée 87, équipée, 64 000 km, 11 500 $, 661-8186.

BUICK Le Sabre LTD 1988, blanche, 48 000 km, aut., 4 portes, entièrement équipée, tableau de bord électronique, 875-5607 soir 388-0040

BUICK Le Sabre, 79, 2 500 $. 336-0457.

BUICK Le Sabre LTD 88, 80,000 Km, A-1, 635-4222, après 18h

BUICK Le Sabre 79, aucune rouille, A-1, 1450 $, Anamar 953-3954.

BUICK Le Sabre LTD '90, blanche, 9 500 km, employé GM, 430-8724

BUICK Lesabre Ltée 90, tout équipée, 16 300 km. 473-8662

BUICK LeSabre Ltd 89, 17, 500$, marine. 661-6484, soir sur sem.

BUICK LeSabre 79, 57 000 mi., très bonne condition, 1500 $. 627-0297.

BUICK LeSabre ltée 88 tout équipée, comme neuf, 14,975$ BOISCLAIR AUTO 255-4049

BUICK LeSabre LTD 86, digital, 9 950$. Bo-Champs Auto 386-5026.

BUICK Park Avenue 83, impeccable. Mabrauto inc. 387-3000.

BUICK Park Ave 1988, 58 000km, équipée au complet, 16 500 $, garantie jusqu'au 05-92. 352-1786.

BUICK Regal LTD 80, très propre, 1600 $ discutable, 585-6910.

BUICK Regal, G.S., 1988, 32 000km, garantie, 12 000$. Soir: 449-1039.

BUICK Skyhawk 79, SE, 10 au Québec, A1, 2,400$. 968-0407

BUICK Skyhawk 86, très propre. 4500$ négociable. Faut vendre. 670-1307

BUICK Summerset 87, aut., garantie. Mabrauto inc. 387-3000.

BUICK 1985 Century Ltd. V6, équipé, très propre, 6500$. 674-6475

****

BUICK Skylark 85, 4 ptes, V-6, air. $4,450. Chassé Toyota 522-6344.

CABRIOLET 87, 47 000km, garantie 2 ans, condition A-1. Prix à discuter, 495-1339, 328-3833.

CADILLAC sedan de ville 87, rouge, condition A-1, 98 000 km, marchand privé, 14 950 $. 952-0015

CADILLAC De Ville 86, 81 000 mi., autoroute, vente privée. Doit vendre, 9 500 $. Fin de sem.: 430-8092, jour sem: 383-2339.

CADILLAC Eldorado Biarritz 1978, blanche, très propre, bas millage, 3,500 $. 445-4281 après 18h.

CADILLAC Fleetwood 86, traction avant, blanc int. cuir bourgogne, A-1, 14 500 $, privé, 623-2268.

CADILLAC Fleetwood 85, très bonne condition, 442-2962

CADILLAC Fleetwood 1989, comme neuve, millage élevé d'autoroute, aubaine 25,000 $. 679-4371.

CADILLAC Fleetwood Elegance, 4 portes, tout équipé, état A-1, 12,000 $ pour vente rapide, bijou, particulier, 678-7337

CADILLAC Seville Elegante 1986, 119 000 km, tout équipé, parfaite condition. 16 000 $. Bur: 245-3358, rés: 291-5882 Particulier.

CADILLAC Sedan de Ville 90, 4 portes, blanche, 16 000km, 34 900$, 467-9475, soir: 467-9378.

CADILLAC 1982, coupé de ville, toit ouvrant, importé du Texas, pas de rouille, 4 950$. 647-1888. Pierre.

CADILLAC 80, Fleetwood, Brougham d'Elégance, 4 portes, équipée de A à Z, côté droit accidenté. 1250 $. 478-8495

CADILLAC 81 à 89, au choix, spécial. 688-3031, Auto Letourneau

CADILLAC 87 Fleetwood Brougham, comme neuve, 69,000km, totalement équipée, velours, ext. marine, superbe, 19 700$. 333-7933

CADILLAC 88, Sedan, blanc, très propre, 21 700$. 442-2424

CADILLAC 89, 4 portes, propre, 23 900 $. Particulier, 731-3720.

CAMARO Berlinetta 83, V6, t-top, 5 vit., 96 000 km, impeccable, 4 950$. 683-6813.

CAMARO IROCZ 88, 5 litres injection, aut., bien équipé, freins neufs, pneus hiver, 46,000km., 13,300$ négociable. 636-4852

CAMARO Z-28 87, 53,000 Km, V-8, toit-T, 10,900 $, 445-5500

CAMARO Z28, 81, t-top, peinture neuve. Pinteau Auto 495-2464.

CAMARO Z28, 85, 21 000mi, 7 995$. Auto G. Boisclair 737-5979.

CAMARO 78, 305, aut., très propre. 1,000 $. 1-742-1129.

CAMARO 80, propre, pneus d'hiver, un propriétaire, soir 336-8776

CAMARO 82, V6, aut., propre, 120 000km, 2350 $, 471-0615.

CAMARO 85, 63,000 km, air, A-1, 5950$. B.L. Auto 655-6793.

CAMARO 86, rouge, toute équipée, 59 000 km, t-top, A-1, 326-1319.

550 AUTOS À VENDRE

CAMRY LE 86, 5 vit., 5 portes, antirouille, air climatisé, 123 000 km, impeccable, 8 800$. 685-6112.

CAPRI 85, 4 vit., 4 cyl., super propre, Cierra Auto 471-7581.

CAUSE DECES, OLDSMOBILE Cutlass Supreme Brougham 1987, 18 000 mi. Soir, 376-9429

CAVALIER - cl4086, familiale, aut., 83,000 km, parfait état, à voir, 5200$ négociable, urgent, 473-5825.

CAVALIER familiale, 86, aut., toit ouvrant, seulement 49 000km, parfaite condition. Leclair Auto 376-2630, 952-4013.

CAVALIER familiale 88, aut. équipé, 58 000km, après 18h: 665-0127

CAVALIER Chevrolet, familiale, 1985, 46 700 km, toutes réparations majeurs effectuées. 5000$. 849-2530

CAVALIER CL 90, V-6, aut., tout équipée, 4 800km. Soir: 659-7915.

CAVALIER CL S41, 83, beige, 1 500 $. 652-3732.

CAVALIER RS 85, aut., 3995 $. Auto 100 Limites 686-1117.

CAVALIER RS 88, 67 000 km, aut., prix 6200 $, 944-1210.

CAVALIER Z 24, 1990, 10 000 km, employé GM, 384-4015.

CAVALIER Z 24, 88, 5 vit. 45 500 km, 10 400$, 278-3995 soir.

CAVALIER Z-24, 90, rouge, équipée, 12,000 km, 15,495 $. 327-4368.

CAVALIER Z 24 1990, tout équipée, aut. 7500 km, balance de garantie, 15 800$. Après 17h 433-1684

CAVALIER Z24, 89, man., air, 50 000 km, 11 500 $. 443-9955.

CAVALIER Z24, 1989, aut., 21 000 km, tout équipée, balance de garantie, 13 500 $. 430-8406.

CAVALIER Z24, 89, tout équipée, très bas millage et très propre. Aucune offre raisonnable refusée. 1-819-478-4964.

CAVALIER 1984, aut., très propre, 2 200$. G.P. Auto. Sales. 493-4939.

CAVALIER 83, 4 portes, 166000km, aut., am fm stéréo, 1300$. 585-6365

CAVALIER 84, 4 portes, 5 vit. 84 000 km, propre, 2 400$. 955-8031

CAVALIER 85, voiture A-1, garantie disponible, 4 195 $. Auto Y.L. 648-7469

CAVALIER 85, 4 portes, aut., 86 000 km, 3 950 $, Garantie 1 an 20 000 km, Sygau Auto, 585-9769

CAVALIER 85 Type 10, 76 000km, 5 vit., noire, système de son, 4500$. Jour 725-6353, soir 621-8239.

CAVALIER 85, 5 vit., 89 000 km, 3 450 $. Cierra auto: 471-7581.

CAVALIER 86, 4 portes, servos, A-1, Al-An Auto 523-7998.

CAVALIER 87, 4 portes, aut. air, 5995 $. Auto 100 Limites 686-1117.

CAVALIER 89, Z-24, aut., tout équipée, vitres teintées, 658-4584.

CELEBRITY 85, V-6, 4 portes, vitres élec. toit ouvrant, antirouille, 96 000 km, 4 900$, 255-1651.

CHALLENGER 83, 5 vit., A-1, 2 tons, 94 000 km, 1675 $, 640-7300.

CHARGER 1984, 2.2 L, 5 vit., toit, freins pneus neufs, 2000 $. 481-6435

CHEROKEE LTD, 1988, toit, 40,000km, tout équipé, Faut voir! 17,900 $. 444-4004, 444-4883.

CHEROKEE 89, bien équipée, balance de garantie du manufacturier, 4 portes, aut., Leclair Auto 376-2630, 952-4013.

CHEVALIER 86, RS, 5 vit., 2 portes, mécanique A-1, entretien régulier, 104,000 km, carrosserie besoin réparation, 4,195$. M. Brown 735-2761 bureau.

CHEVETTE grise, 2 portes, 1984, 109,000 km, 1,200 $. 525-4709.

CHEVETTE 1979, 4 portes, aut., impeccable, 695 $. 669-2206.

CHEVETTE 84, bon état, 3 portes, aut., 89 000km, 1500 $. 687-1162.

CHEVETTE 84, 98 000 km, excellent état, propre, 1 900$. 336-0158.

CHEVETTE 85, aut., 4 portes, stéréo, 1200$. G.P. Autos. 493-4939.

CHEVETTE 86, aut., radio Sony, 19 000 km, condition A-1, 4000 $ discutable, 637-0116 après 17 h.

CHEVETTE 86, 5 vit., 2 portes, grise, 3500 $ négociable, 646-3417.

CHEVETTE, A1, '83 aut. 4 portes, propre, A1, 900 $, 661-7807.

CHEVROLET "station", 1981, 300 $, 844-1134, M. Singer

CHEVROLET Beretta 1988, blanche, très propre, prix à discuter. 652-6313.

CHEVROLET Caprice 83, tout équipé, pas de rouille, 2e proprio, aubaine 3850$. (1) 224-5883, 688-3242

CHEVROLET Celebrity 1986, 4 portes, tout équipée, très propre, 7 000 $. 351-0318 après 18h

CHEVROLET Celebrity 86, Euro, équipée, 4 portes, blanc, 963-0211.

CHEVROLET Celebrity CL, 83, V-6, toute équipée, 97 000 km, besoin peinture, 1 950 $, 582-0108.

CHEVROLET Caprice Brougham 90, gris charcoal, 19,800 $. 430-4414.

CHEVROLET Celibrity, Eurosport, 88, 2 portes, équipée, garantie GM. Location Holand 739-3601

CHEVROLET Caprice, 1988, choix de 2, tout équipées. Location Holand 739-3601

CHEVROLET Corsica 90, garantie GM, 3.1, tout équipée, 435-0989.

CHEVROLET Lumina Euro 90, tout équipée, 16500$, 581-2400

CHEVROLET Malibu, 81, bonne condition, 1000$ ferme. 273-5651.

CHEVROLET Monza 80, aut., 300$. Après 17h: 745-2692.

CHEVROLET Monza 79, 4 cyl., 63,000 Km, état A-1, 468-3272

CHEVROLET Malibu familiale '81, 146 000 km, bon état, pneus neufs, 1100 $, 465-2250 après 5h.

CHEVROLET Sprint 88, 4 portes, man., 64,000 km, garantie 3 ans, 5700 $ négociable. 653-3515.

CHEVROLET Sprint 1987, 5 vit., 77 000 km, comme neuve, 4 200 $. 448-2550

CHEVROLET LUMINA Eurosport 90, 17,500 km. 473-0028 ou 472-3534

CHRYSLER Cordoba 78, 106 000 km, très bonne condition, mécanique A-1, 500 $, 462-2929.

CHRYSLER Dynasty LE, 1990, aubaine, 15 200 $. 686-6750.

CHRYSLER Fifth Ave 84, blanche, 115 000km, impeccable, 5300 $. 466-2978.

CHRYSLER LeBaron 1984, très propre, 63 000 km (39 000 mi), air, femme proprio, 663-8369.

CHRYSLER LeBaron 78, mécanique A1, propre, prêt pour l'hiver, 750$. 478-8495

CHRYSLER Le Baron 85, GTS, 92,000 km, équipé, 3 500$. 288-6231

CHRYSLER NewYorker 84, bon état, prix à discuter. 279-3070

CHRYSLER New Yorker 85, tout équipé, air, turbo, excellente condition, 6350$. 596-1833

CHRYSLER NY '87, comme neuf, 74 000 km, garantie transférable, 10 400 $ discutable, 331-7013.

CHRYSLER St-Regis 81, A-1, 1150 $, R. Burelle Auto 668-4449.

CHRYSLER Voyager 88, équipée, impeccable, 332-6162, 686-9500.

CITATION 82, man., très propre, 1,500 $. 697-0877.

550 AUTOS À VENDRE

CITATION 85, aut., 3 portes, 72,000 km. 2 995 $ négociable. 589-2845.

CITROEN SM, 1972, jamais sorti l'hiver, A-1, à discuter. 274-6370.

COLT 85, 69 000km, excellente condition. À discuter, 492-5187.

COLT DL 86, 55 000 km, 2 portes, bonne condition, 3 800$, 526-3025.

COLT DL 86, 125,000km, 2200 $ négociable, 624-4032 soir.

COLT DL 87, 4 portes, stéréo, 50 000 km, 5600$. 369-1748

COLT DL 87, 39 000 km, aut., femme chauffeur, 5900 $, 679-2765.

COLT E 87, 4 vit., 83 000 km, A-1, très propre, 4900 $, 679-2765.

COLT Vista, 87, 4 X 4, 7 passagers, air, cellulaire, 9900 $. 594-9500

COLT 100, 1989, 14 000 km, blanche, man. 7 800$, 668-5733.

COLT 89, 100 BL, noire, servos, 7 495 $. Auto G. Boisclair 737-5979.

COLT 89, 200 DL, Berline, aut., 8 450 $. Auto G. Boisclair 737-5979.

****

COLT DL 89, 25,000km, $7,495. Chassé Toyota 522-6344.

COLT E 87, 80 000 km, aut., 4 portes, servo-direction, bonne condition, 5 500 $. 277-5289

COLT 200 1990, 2,500km, 9,900$.
LAREAU 937-7785

COLT 200, 1990, 4 portes, modèle Eagle Summit. 5 vit. ou aut. Rabais ou financement 10.9%, 48 mois. Lasalle Jeep Eagle, 595-5995.

CORCICA 89 9 900$
JETTA diesel 87 5 700$
OLDSMOBILE Ciera 86 4 600$
PONTIAC 6000 85 4 500$
OLDSMOBILE Cutlass 85 4 600$
SUNBIRD, 85 3 000$
CAVALIER 84 1 400$
PONTIAC 6000, familiale 3 300$
JETTA diesel 84 3 400$
OLDSMOBILE Ciera, 83 2 500$
Nous finançons
Villa Rosa Enr. 525-6324

CORDOBA 79, Am-Fm-Stéréo, bonne condition, 1075 $, 733-3806.

CORSICA LT 89, V6, injection, air., cruise, deluxe, 10,800$; après 17h 514-382-3685

CORSICA LT, V6, 3.1 litres, 90, blanche, 13 000 km, air, équipée, garantie 2 ans, 14 400 $, 430-7057.

CORSICA 89, V6, 44 500km, air, cruise, élect., cassette, garantie, 10 300 $, négociable 634-6690

CORSICA 89, V6, air, 46 000km, cassettes, 9 800 $. Soir: 1-759-3200.

CORVETTE 1987, TOUT EQUIPE E, KIT DE SPOODER GREENWOOD, EXT. NOIR/INT. CHARCOAL, VITRES TEINTEES, 40 000 KM, EXCELLENTE CONDITION, 28 000 $, MANON 689-0459.

CORVETTE 80, rouge/or, propre, 12 500 $. 621-7664

CORVETTE 80, bleue, 64 000 km, originale, comme neuve, 473-7504.

CORVETTE 84, noire, int. cuir, air, condition A-1, 66 000km, 15 500 $. 683-5034, 735-1369, 594-9807.

CORVETTE 85, 83 000 km, excellent état, 18 500$, 688-7223.

CORVETTE 86, noire, 70 000km, garantie complète GM, remisé l'hiver. 23 850$. 665-6953 après 16h

CORVETTE 89, blanche, 50 000km, 34 000$ ferme, 467-6590. soir.

CORVETTE ZR1 1990 FAUT VENDRE - 418-285-1788

COUGAR 1984, aut., très propre, Cierra Auto 471-7581.

COUGAR 77, 60 500 mi. 400$, 649-2992.

CUTLASS Ciera 86, 60 000 km, 4 portes, équipée, B.L.Auto 655-6793

CUTLASS Supreme série internationale 1988, couleur blanche. 430-3906, après 18h 434-2662.

CUTLASS Supreme 84, 4 portes, 6 cyl., comme neuve, air, 3495 $, Auto Martin 765-3893.

DATSUN 200 SX, 83, aut., toit ouvrant, tout équipée, propre, mécanique A-1, 1375 $. 434-9950.

DATSUN 210, 1982, 100 000 km, beige, aut., 1000 $, urgent, avant 17 h 747-5360, soir 277-6814.

DATSUN 280 ZX, 82, GL, 121, 000km, t-top, air, sortie en hiver, 5 300 $. 464-8751.

DATSUN 83, 200SX, tout équipée, 2950$ comptant. 521-6150.

DAYTONA Shelby II Z, 1988, très vite, noir, 22,000 Km, plan or, Test-rouille, tout équipé, comme neuf, sacrifice, 488-4800

DAYTONA Turbo Z '86, aut., équipée, 6300 $. D.L. Auto, 353-7707

DELTA Royal 79, 2 portes, équipée, propre, 775 $. 251-2710.

DEMO VOLKSWAGEN
JETTA 90 spécial
PASSAT GL 91 gris étain
CORRADO 90 vert perle
PLACE DE BLEURY 845-8267

DODGE Aries K LE 88, 50 000 km, 8500$. 663-0772

DODGE Aries familiale 1982, 130,000 km, très bon état, 1600$, 637-0715

DODGE Aries LE '86, aut., 2.5 l, 4 portes, 107 000 km, impeccable, 4200 $, 492-3271.

DODGE Aspen 80, 6 cylindres, très bonne condition, 1 200$. 494-9506.

DODGE Caravan, 86, 4 cyl., bourgogne, 48 000 km, 7 passagers, AM-FM stéréo, 7800 $, 629-7248.

DODGE Caravane SE 87, bon état. Avant 11h ou après 18h: 483-5118.

DODGE Colt 100 DL 1989, 5 vit., 39 000km, noire, 6950 $, 622-0008.

DODGE Colt 83, aut. 2 portes, 90 000 km, 900$. 623-8619

DODGE Colt 86, 96 000km, batterie, freins neufs, 4000 $. 253-4260 soir

DODGE Grand Caravan LE 1989, 40 000 km, air, tout équipée, 17 000 $, 681-0543

DODGE Grand Caravan 89, 45 000km. De 19h à 21h: 621-3020.

DODGE Mirada 1982, 1200 $. Soir 597-2925.

DODGE Omni 88, aut., 4 portes, 24 000km. 5 500 $, 761-2878.

DODGE Omni 88, 5 portes, 48 000 km, 4 900$. 468-4018.

DODGE Omni, 84, bonne condition, freins et "mufler" neufs, toit, 115 000km, 1 600 $. 284-3244

DODGE Shadow 89, aut., 4 portes, tout équipée, garantie, payée 15 000 $ juil. 89, 9 000 $. 376-9127.

DODGE COLT Vista 86, familiale, tout équipé, 5900 $, 445-5500

DODGE Vista Wagon 87, 4x4 CONCORDIA AUTO 273 2373

DYNASTY 89
gris charcoal, 45 000 km, air, garantie, 12 500 $. Auto R.T. Mtl. 387-7698

EAGLE Talon 1990, rouge, turbo, 4 roues motrices, tout équipée, compact disque, toit ouvrant, 7 300km, 23 000 $ ou meilleure offre. Après 18h Guy 676-9775.

EAGLE Vista '89, bas km, 7,900$.
LAREAU 937-7785

ESCORT GT 86, 68 000 km, très propre. Faut vendre. 659-4830

ESCORT GT 89, 34 000km, tout équipée. 622-4535, 944-1576.

550 AUTOS À VENDRE

ESCORT GT 86, rouge, 5 vit., pneus Eagle VR, cassettes, 87 000 km, 5000 $, 626-3911.

ESCORT L 1982, man. 4 vit., cause de vente: non utilisation. 529-0082.

ESCORT L 82, A1, vente rapide. 688-6017, après 22 h 681-3458

ESCORT L 83, aut., bonne condition, 95 000km, 2100 $. 522-1317.

ESCORT L 85, 113,000 km, excellent état, 1,950 $, 449-2341.

ESCORT L 86, 4 portes, aut., servos, A-1, 2 750$. 331-4793.

ESCORT L 86, 5 vit., 1.9 l, 110,000km, excellent état, 3200 $ discutable. 677-3997.

ESCORT L, 85, aut., servos, 4 portes, 77 000 km, 2800 $. 484-3714.

ESCORT L, 86, aut., servo, 93 000 km, 2 675 $ à voir. 676-8744

ESCORT LX, 90, familiale, aut., 9000km, tranfert de location. 524-7689

ESCORT Sedan 84, aut., 2 495 $. Auto Action Express 952-8806.

ESCORT 1985, 95 000 km, 5 vit., excellent état, 1 700 $. 443-0794.

ESCORT 83, 2 portes, man. propre, 1295 $. 251-2710.

ESCORT 83, aut., 2 portes, 95 000 km, A-1, 1 000 $. 766-9499

ESCORT 86-84-82, A-1, propres, 995 $ +. Marchand 327-6540.

ESCORT 89, air, 33 500 km, man., garantie 7 900 $, 955-1637

ESCORT EXP sport 1986, mags, excellent état, vente rapide, prix demandé 2 000 $ négociable. Jour 954-1844; soir 739-2894.

ESCORT, 82, 85, bas millage, bon état. Auto Trim. 655-6332.

EXCALIBUR 81, un seul propriétaire. comme neuve. 17 000 km 40 000 $. 493-6656.

EXCEL GLS 86, man., bien équipée, garantie disponible, bas millage. Leclair Auto 376-2630, 952-4013.

EXCEL 88, aut., 89 000 km, très propre, 3 800$. 681-4272, 953-1175

FAIRMONT 78, 111 000km, mécanique à neuf, 1 500$. 955-6422

FESTIVA L 89, 23 000 km, 4 vit., 6500 $, Patrick 655-0115.

FIAT Spider 2000, 83, 23,000km 5 vit. rouge, int. cuir beige jamais conduit l'hiver comme neuf. aubaine Barry jour 738-7300 soir 739-8578

FIERO Formula 1988, noire, 23 000 km, toit-soleil, parfaite condition, appelez Catherine jour 382-5525, soir 637-5969.

FIERO GT 88, V6, jaune, 5 vit., 622-1045, 623-3233.

FIERO GT, 1985. Faut voir! Automobile DELEC 722-5555

FIERO SE 86, 2M6, équipée, spécial. Auto Letourneau 688-3031.

FIERO 1985, 5 vit., man., 104,000 km, 3 500 $. 620-7780.

FIERO 84, man. blanche, 4500$ négociable. 635-0731

FIREBIRD 21988, 46,000 km, tout équipé, garantie GM jusqu'à juin 91, 11 300 $. 478-7086

FIREBIRD 80, aut., propre, noire, mécanique A-1, 775$, 434-9704

FIREBIRD 83, SE, 6 cyl., 94 000 km, très bonne condition, prix 3 600$. Jour 279-4929; soir 739-4362.

FIREBIRD 85-86, t-top, à partir 6 650 $. Pinteau Auto 495-2464.

FIREBIRD 86, V-6, 97 000 km, T-Top, mags, 4 pneus d'hiver, propre, 7 000$, 689-4820.

FIREBIRD 87, 56,000 km, air, aut., équipée, A-1, 8500$, 629-6069.

FIREFLY LE, 90, blanche, 3 portes, aut., 5 000 km, garantie prolongée, employée GM, 8 950 $. 435-4393.

FIREFLY 89, 5 vit., 49 000 km, garantie, A-1, 5 995 $. 623-3532.

FIREFLY 89, 4 portes, aut., 29 000km. 952-3174.

FIREFLY 90, 5 vit., 2 portes, 17,000 km, 7600$. 478-1379.

FORD Aerostar, XI, 87, 67 000 km excellente condition, Luc 662-1672

FORD Crown Victoria 1989, 37,000km, comme neuve, succession. 948-0563, 495-4649.

FORD Econoline 100, 1981, V-6, man. bon état, 1600$, 598-5915.

FORD Escort 84, 136 000 km, mécanique A-1. 1 100$. 662-2610.

FORD Escort 83, man., 4 vit., bon état, 1,250 $, 382-6804.

FORD Escort 84, 2 portes, mécanique A-1, propre. 1 400 $, 325-3220.

FORD Escort 84, aut., A-1, 1 150 $, R. Burelle Autos 668-4449.

FORD Escort, 1986, 3 portes, 5 vit., 1 propriétaire, très propre. Location Holand 739-3601

FORD Fairmont 79, 2 portes, 6 cyl., 500 $, 321-5704

FORD Lynx '84, 3 portes, man. 5 vit., 900 $, 654-8203 après 18h.

FORD LTD 1980, 1 seul propriétaire, 44 000 mi., 2800 $. 948-0309.

FORD Mustang '80, 6 cyl. aut., prix à discuter, 593-6931

FORD Taurus LX 88, équipement complet, très luxueuse, moteur 3.8, 37 000km, comme neuve! Garantie 160 000km, 14 200 $, 655-7015.

FORD Tempo GL sport 87, 72,000 Km, 5 vit., vitres élect., 5800 $, jour: Marc, 681-7575, soir: 334-0594

FORD Tempo GL, 84, 5 vit., servos, 4 portes, 1800 $, 484-3714.

FORD Tempo L 87, 4 portes, aut., beige, air climatisé, bonne condition, 5500$. 351-9153; 1-348-9634.

FORD Tempo 1984, aut., 65 000 km, excellent état, 2 500 $. 656-1158 après 17h du lundi au vendredi.

FORD Tempo GL 87, aut., air, vitres électr., à discuter, 669-3560.

FORD Tempo 87, 35 000 km, excellent état, 5 500$. 597-2776.

FORD Tempo GL 87, équipée, 4 500 $. 623-4672.

FORD Tempo, GL sport, 87, 60 000 km, 4 portes, 5 vit., équipé, condition A-1, 6995 $, 647-3437.

FORD Tempo, grise, 2 ans d'usure, très propre. 581-0062.

FORD Thunderbird 77, bon état, 430 $ négociable. 962-3083.

FORD Thundebird 1986, tout équipée sauf air, règlement de succession, 7200 $. 663-3349.

FORD Topaz, 1984, très propre, 1 900$. G.P. Auto Sales. 493-4939.

FORD TAURUS LX, 86, familiale, V-6, tout équipé, air, vitres, mags + 8 pneus hiver.été, A-1, 65,000 milles. 9500 $. Repentigny, laisser-message 654-9502

FORD 88, Ranger, custom. Noir, très propre. Boîte longue. 30,000 km. Nombreux options. Garanti. Robert, Lasalle Jeep Eagle, 595-5995

FOX 88, 74,000 km, bonne condition, pneus hiver, 6500$, 523-1527

FOX familiale 88, très bonne condition, 7400 $, 492-8049.

FOX GLS 88, 55,000km 5 vit. garantie un an AUTO GLADU 659-11141

FUEGO 83, très propre, 75,000 km, 469-4667 laisser message

FURY sport 78, 91,000 km, état exceptionnel, après 20h 679-2540

GMC Tracker SLE 89, 30,000 km, vente rapide, faillite, 2 ans de garantie, 11,000 $. 842-0692.

550 AUTOS À VENDRE

GOLF diesel 85, 5 vit., 4 portes, A-1, 4 500 $. 681-4272, 953-1175

GOLF 89, blanche, 18 000 km, garantie mars 91, 9 900 $ ou location long terme transférable. soir 487-9962, jour 369-1213

GRAN AM SE 87, aut., tout équipée, toit ouvrant, en parfaite condition. Leclair Auto 376-2630, 952-4013.

GRAND Prix LE 89, tout équipée, employé GM, 16 500$, 430-4886.

GRAND AM LE, 86, 5 vit., man., 137 000 km, 4 900 $. 620-7780.

GRAND AM SE 86, 88, équipées, spécial. Auto Letourneau, 688-3031.

GRAND AM SE 86, 3.0L, 2 portes, toute équipée, pleine garantie 1 an, 8 000$ ferme. Le soir: 653-4182

GRAND AM SE 1987, blanche, 69 000 km, condition A-1, 1-224-7734.

GRAND AM 87, 4 portes, très propre, 522-2341 soir.

GRAND MARQUIS 89
Comme neuf, 52 000 km, équipement maximum, garantie prolongée fév. 93, particulier, 18 900 $, 747-5249 soir, 1-835-5639 fin de semaine.

GRAND PRIX LE 89, tout équipé, sport, 5 vit., 23 000km, 766-7563

GRAND PRIX SE, 89, blanc, tout équipée, seulement 15 000km, balance de garantie, presque neuve. Leclair Auto 376-2630, 952-4013.

GRAND PRIX LE, 88, tout équipé, 55 000 km, 16 200 $, 462-2107

GRAND PRIX SE 90, blanche, 19 000$. 479-6941, 433-4493.

GRAND PRIX SE 1990, blanc, tout équipée, alarme, garantie, 11 000m. 18 500 $ négociable. 592-8127

GRAND PRIX 88 LE
tout équipée, excellent état, 11 800$ ou 404$ par mois + taxe, doit vendre. 984-0356.

GRANDHAM 88 Landau 2 ptes auto. vit. élect. comme neuf 9975$. BOISCLAIR AUTO 255-4049

HANDA CIVIC DX 90
6 000 km, aut. air climatisé, toutes options, blanche, impeccable, 12 950$. 982-6759

HONDA Accord LX 87, man. 89 000 km, propre, 8900$. 625-7131

HONDA Accord LX 86, 5 vit., freins refaits, A-1, 6900$. 681-4249

HONDA Accord LX 86, 5 vit. 4 portes, 6700$. 452-2185.

HONDA Accord EX 1990, aut., 21 000 km, 17 500 $. 332-2818

HONDA Accord (2) 82-84, aut., man. Pinteau Auto 495-2464.

HONDA Accord EXR 1990, 4 portes, blanche, aut., toit, air, antivol, 20 000 km, 20 500$. 585-5820.

HONDA Accord, EX, 90, aut., tout équipé, air, "spoiler" arrière élect., 4 portes, 10 000 km, 18 500$, 922-2192 après 17 h,

HONDA Accord LX 84, peinture récente, freins neufs 4 roues, tambour et disques neufs, pneus neufs, super auto, 3,250 $. 466-2386.

HONDA Accord 82, 5 vit. A-1, 1600$. Soir 279-3308

HONDA Accord, 82, 5 vit., 2 portes, très bon état, 2 300$, 343-4679

HONDA Accord S 85, très bonne état, 4950$ négociable. 523-6104

HONDA Accord '84, 3600 $ discutable, 686-9529, 622-2955.

HONDA Accord LX, 86, 4 portes, man, très propre. Bonne condition. 6 000 $. 665-3145

HONDA Accord 87, LX, air, 4 portes, 5 vit., A-1, 9 950 $, 745-5357.

HONDA Accord Ltée 88, man., 4 portes. 255-7077.

HONDA Accord EX 89, tout équipée, air, lumières anti brouillard, garantie millage illimité 44 mois, 69 000 km, 15 000 $, 467-9666.

HONDA Accord LX 84, 4 portes, aut. servos, am-fm stéréo, 92,000 km, 4,400 $. 686-2974.

HONDA Accord LX 84, 5 vit., 140,000km, 4000 $. 376-8586.

HONDA Accord 83 aut., avec air, très bon état, 3000 $. 737-2353.

HONDA Accord EX-I 88, man., noire, équipement électr., antivol, 72 000 km, 12 200 $, 653-8683.

HONDA Accord LX 87, aut. spécial. Auto Letourneau 688-3031.

HONDA Accord LX 84, 5 vit. A-1, 109 000 km, 4 500$, 597-2184.

HONDA Accord LX '86 - '87, 4 portes, A-1, financement disponible. Faut voir! MDF 686-0319

HONDA Accord LX 82, aut. 2 495$. Auto Action Express 952-8806.

HONDA Accord LTD 88, 5 vit., air, excellente condition, très propre, 12 500$. 622-6522.

HONDA Accord LX 84, roule bien + pièces, 365-1985.

HONDA Accord LX 87, 55,000 km, toit ouvrant, 5 vit., 10,200$. 625-0450.

HONDA Accord LX 86, 5 vit. 4 portes, bourgogne, 6750$. 445-1230

HONDA Accord LX 86, aut., 80 000 km, 4 portes, très propre, 7 500$. 582-0237.

HONDA Accord EXI 87, 80 000km, 5 vit. A-1. 10 995$. Soir 623-3567

HONDA Accord 82, 5 vit., + air. Faut voir, 1 800 $. 333-1013

HONDA Accord 81 complet, bon moteur, pour pièces, 250$. 729-9865

HONDA Accord EXI 88, particulier, 53,000 km, A1, 14 500 $. 353-0880.

HONDA Accord S 1986 hatchback, 5 vit., 90,000 km, excellente condition, 679-5530.

HONDA Accord EXI 89, man., tout équipée, air, 8 pneus, comme neuve, 46 000 km, achetée neuve, 15 000$, 655-8344.

HONDA Accord LX 1983, parfaite condition, 3500 $, 649-3486 soir

HONDA Accord LX 83, aut., 4 portes, 160 000km, 2450 $, 663-7633.

HONDA Accord EXI 87, 5 vit., 62 000 km, 4 portes, excellente condition, 11 000 $, 278-5199.

HONDA Accord, LX, 89, 43 000km, 14 300$, privé, René 592-0085.

HONDA Civic, rouge, 88, 49 000km, 8 300$. rés. 444-2243, bur., 638-6560

HONDA Civic hatchback 84, semi-aut., mécanique A-1. Amortisseurs, freins, cardan, batterie neufs. Pneus été plus 4 hiver neufs, Mag Prélude. Très propre. 3,500 $ discutable. Martin 648-2377.

HONDA Civic SI, 90, noire, 9200 km, 5 vit., équipé, 12 800 $, 625-9604.

HONDA Civic LX 88, 4 portes, bon état, 29 000 km, 11 000 $. 437-4774.

HONDA Civic DX 90, 11 000 km, am fm stéréo cassettes, 10 000 $, 529-3200 poste 4029.

HONDA Civic hatchback 83, 5 vit., 65 000 km, 2700 $, 277-6971

HONDA Civic GL Berline 84, impeccable, 2900$. 472-4186 soir

HONDA Civic familiale, '84, 92 000 km, 3800 $. 521-0732 soir: 651-5893.

HONDA Civic DX '86, bleue, 5 vit., cassette, très propre. Financement disponible. Faut voir! MDF 686-0319

HONDA Civic 83, très bon état, prix à discuter, 322-2239.

HONDA Civic LX 88, blanche, 4 portes, toute équipé, 45,000 Km, 11,500 $, 522-5869

HONDA Civic 1500, 1983, 4 portes, 3000 $, 493-8859

550 AUTOS À VENDRE

HONDA Civic 1500 S, 86, 3 portes, charbon, 67 000 km, excellent condition, 6 300 $, 659-4655

HONDA Civic, 84, 1500S, moteur 87, toit, 4 500$, 625-5445

HONDA Civic GL 87, 4 portes, 69 000km, 7000 $. 526-8601.

HONDA Civic 83 familiale, 5 vit., bonne condition, 2,950 $. 339-1552.

HONDA Civic 83, Berline, 5 vit., 4 portes, A-1, 2 800 $. 493-9762.

HONDA Civic GL 84, aut., 4 portes, impeccable! 3 550 $, 932-2274.

HONDA Civic 87, 5 vit., 5600 $, départ Europe, 523-9407 soir.

HONDA Civic SI 89 + extra, 11 700$ discutable, après 7h: 525-0082

HONDA Civic SI 90, aut., noire, impeccable, toit ouvrant élect., garantie 5 ans ou 100 000 km, échange accepté, 11 895 $, financement disponible. 499-0030, 592-9001. Autochange Ltee.

HONDA CRX SI 88, jaune, 85 000 km, parfaite condition, 4 pneus d'hiver, 9,800$, 931-6370.

HONDA CRX SI, 88, noir, 55 000 km, garantie, 11 500 $, 326-6551.

HONDA CRX SI 88, rouge, 27 000 km, 11 500$, 629-8536.

HONDA Prélude 1987, man. Automobile DELEC 722-5555

HONDA Prélude SI, 88, rouge, A-1, 64 000 km, alarme, 491-3581 soir

HONDA Prélude, 85, man., 95,000km, pneus hiver/été neufs, bonne condition, détecteur, 7750 $. Marc 744-6516

HONDA Prélude 84, 144 000 km, 4 800$. 387-2496 soir.

HONDA Prélude Si '86, rouge, 5 vit., balance garantie, A-1, financement disponible. MDF 686-0319

HONDA Prélude 85, 5 vit., 92,000 km, "spoilers" avant et arrière, 7,150 $. Roger Auto 585-9354.

HONDA Prélude blanche 1986, manuelle, 5 vitesses, 79 000 km. Bonne condition. 661-7703

HONDA Prélude SR 90, 4 roues motrices, 5 vit., tout équipée, 6 000 km, rouge, garantie 5 ans ou 100 000 km, échange accepté, financement disponible, impeccable. 24 000$ neuve, MAINTENANT 18 895$. 499-0030, 592-9001. Autochange Ltée.

HONDA Prélude 81, aut., très propre, A-1, 2100 $, 955-8283

HONDA Prélude 88, 40 000 km, pneus neufs. 521-1939, 495-7005 demander Denis

HONDA Prélude SI 1987, blanche, prix à discuter. 387-7849 227-6691

HONDA Prélude SI 88, 4 WS, 30 000 km, A-1, 354-1238

HONDA Prélude '85, toit ouvrant élect., 83 000 km, 6900 $ discutable, 1-475-7884.

HONDA Prélude SI '87 Edition Spéciale, blanche, 100 000 km, 11 400 $, 437-6827.

HONDA Prélude 88, 5 vit., excellent état, 12 500 $. Soir 628-0290.

HONDA Prélude 83, 5 vit., bleue, 102 000km, 4 Pirelli, mag, toit ouvrant élect., système de son, 253-4542 Centre d'Auto Jean-Talon

HONDA Prélude SI 88, rouge, man., toutalement équipée, garantie 5 ans, + mags + pneus hiver, 31,000 Km, 16,800 $, 629-2906

HONDA Prélude SI 88, rouge, air climatisé, toit ouvrant élec. vitres élec. 5 vit. 80 000 km, dois vendre, 497-0321 Michel.

HONDA 86, 2 portes, 4 vit., aut., toit ouvrant, cruise control, en très bonne condition, 6600 $. 438-8417.

HONDA Civic Wagon 85, 5 vit. très propre, garantie un an, spécial 3995$.
AUTO GLADU 659-1141

HONDA CIVIC: hatback, DX. 88 et 99. Honda de Terrebonne, 477-0555

****

HONDA Prélude SI 88, blanche, $13,495. Chassé Toyota 522-6344.

****

HONDA Prélude SI 4WS 88, bas millage. Chassé Toyota 522-6344.

HONDA PRELUDE 89, blanche, aut, climatisé, tout équipé, garanti 3 ans, impeccable, 23 000 km, 17000$. 465-0727 (laissez message).

HORIZON 84, 5 vit., propre, bonne condition, Après 18½, 669-9001

HYUNDAI CX 87, 82 000 km, 4 portes, am/fm, cassettes, pneus hiver, 1500$. 523-8560 Yves.

HYUNDAI Excel GLS 86, berline, 5 vit., 91,000 km, 2,750 $. 462-2466.

HYUNDAI Excel GLS 88, batterie, bougies et 2 pneus avant neufs, 37 000km, prix négociable! De 9h à 13h: 276-9437.

HYUNDAI Pony 85-86, aut., man., garantie. Carrousel Auto 674-6215.

HYUNDAI Stellar 85, 5 vit., tout équipée, 2800 $, 366-6608 soir.

HYUNDAI Stellar, 1985, aut., 4 portes, inspection faite, 1450$. G.P. Auto 493-4939.

IMPULSE 90, noire, 5 vit., 4000km, air, etc. 16 200 $. 682-7367.

ISUZU Impulse 90, équipée, 8 000 km, garantie transférable, Stéphane 435-0989 ou 434-1331.

ISUZU Trooper LS 90, 10 000 km, employé GM, 23 600$, 473-1957.

ISUZU Trooper 88, 33 000 km, aut., 2e véhicule, très propre, 15 000 $, 484-0108.

JAGUAR Sovereing 1984, 15 600$. 467-7526

JAGUAR V-12 85, Vandenplass, 86 000 km, "gold", 8 mags, très propre, tout équipée. 23 000 $ Jules 323-8260, 494-9966, 594-7295.

JAGUAR VDP, V-12, 1986, exceptionnelle. Entreposage l'hiver. 60 000km, noire, avec alarme et téléphone. 31 000$. 735-8135 ou 933-0303

JAGUAR XJS, 86, véhicule exécutif, 31 000 km, tél. et système d'alarme inclus. Axel 636-6034.

JAGUAR 1987, Vandem Plas, 12 cyl., mécanique A-1, couleur bordeaux, prix 35 000 $ discutable. 1-378-0555.

JAGUAR 1988, Vanden Plas, balance de garantie, offre raisonnable acceptée, demandez Charles ou Pierre 463-2003.

JAGUAR 88, Sovereigh, 52 000 km, 2 ans garantie, comme neuve. Jour: 332-1360, soir: 689-0997.

JAGUAR Sovereign 88, bijou, spécial 35 900 $. A. D. N. 625-6943

JEEP Cherokee 84, propre, parfaite condition, 7 000 $ négociable, 334-1804.

JEEP Cherokee Chief 87, 33 000km, en parfait état. 669-9109.

JEEP Cherokee, Loredo, 90, démonstrateur, tout équipé, garantie Chrysler. Vente ou location. Faut Voir! Location Holand 739-3601.

JEEP Cherokee 83, 5 vit., 155 000 km, bon état, 4 000 $, 1-373-1705.

JEEP Cherokee LTD 89, 17 200 km, 4.0 L, 4 portes, tout équipée, privé, 623-2268.

JEEP CJ7 '85, 6 cyl., 71,000km, pneus neufs, Ronsard 642-9968.

JEEP CJ7 81, 6 cyl., 79 000 km, 4 800 $. Après 20h 465-3800

JEEP Sahara 89, équipé, comme neuf. Faut voir. 17 900$. 354-7323

JEEP Suzuki SJ 410, 83, 113 000km, toit ouvrant, 2 700 $. 989-7380.

550 AUTOS À VENDRE

JEEP Wagonner 1984, 4X4, aut., servos, 6 200$. 464-0793.

JEEP Wrangler 1988, 6 cyl., 4.2 L, aut., air, tilt, intermittent, lumières anti brouillard, vitres teintées, noire, 35 000 km, comme neuf, 14 900 $. Après 18h 923-2296.

JEEP YJ '87, 70 000 km, blanche, 2 toits, très propre, doit vendre, femme propriétaire, 10 500 $, 922-2683.

JEEP YJ Laredo 87, noire, 2 toits, 65 000 km, 12 300 $. 669-7282

JEEP YJ Laredo 90, blanc, aut., 32 000 km, 17 900 $, 641-2557.

JEEP YJ 1989, noir, 25 000km, Plan d'Or, 5 mags, alarme, Alpine 100w, 12 900 $, 595-5995 Marc

JEEP YJ 87, 53 000 km, toit ouvrant, 9850$. 722-5544

JEEP YJ, 1990, modèle Sahara, 2 toits, 10 000km, impeccable. Louise 9h à 17h: 871-1398.

JEEP Cherokee Ltee Edition 89,4 ptes, 6 cyl. auto. gris charcoal, tout équipé, int. cuir, seulement 56,000km. Garantie: balance du manufacturier 115,000km. Informez-vous:
ARBOUR AUTO 382-2731

JEEP Cherokee Ltee 88 (2)
CONCORDIA AUTO 273-2373

JEEP Cherookee Chief et Ltee (3)
CONCORDIA AUTO 273-2373

JEEP CHEROKEE 85, 80 000 km, prix à discuter. Jour 682-6167.

JEEP CHEROKEE 90, neuf, rabais ou financement 12.9%, 48 mois. Échange acceptée. Lasalle Jeep Eagle, 595-5995

JEEP YJ 90, sauf "S". Financement 12.9%. LASALLE JEEP EAGLE, 595-5995.

JEEP YJ; 88, 89,90. Bas km. Échange acceptée. Lasalle Jeep Eagle, 595-5995

JEEP YJ; 88, Laredo. 2e toit. Avec petite porte métal, 39,000km. Lasalle Jeep Eagle, 595-5995

JEEP 90, Cherokee, neufs, 60 véhicules pour livraison immédiate. Stationnement clients de 500 voitures. Aucune offre raisonnable refusée. Lasalle Jeep Eagle, 595-5995

JEEP 90, Cherokee, neufs, 60 véhicules pour livraison immédiate. Stationnement clients de 500 voitures. Aucune offre raisonnable refusée. Lasalle Jeep Eagle, 595-5995

JEEP 90, YJ, "S". Neufs, à partir de $12,750. Lasalle Jeep Eagle, 595-5995

JEEP 90, YJ, "S". Neufs, à partir de $12,750. Lasalle Jeep Eagle, 595-5995

JETTA turbo, diesel, 90 ½, 20 000 km, 13 000 $. 354-5612.

JETTA Carat 87, 8 900 $. 637-1681, sans frais: 1-552-2000.

JETTA Carat 86, équipée, propre, 7 200 $ négociable, 389-6386.

JETTA Flair 1990, 5 vit., 16 000 km, comme neuve. 585-6363

JETTA Flair 89, 50,000 km, air, toit, "cruise", noire, 4 portes, excellent état. 12 700 négociable. 625-3234

JETTA Flair, 89, rouge, 5 vit., air, 78 000 km, 12 000 $, 257-6527.

JETTA Flair, 89, 5 vit., blanche, parfaite état. 495-1622

JETTA GL grise, 1990, 12 000 km, impeccable, garantie, 12 000$, jour 849-3069.

JETTA GL 85, 5 vit., toit ouvrant, sac à ski, fm cassettes, 5000$. 661-2228 répondeur.

JETTA GL 85, man., 4 portes, toit, très propre. 4 500 $, 649-3198.

JETTA GL 85, 5 vit., toit ouvrant, très propre, 5 000 $, 272-1607

JETTA GL 86, 88,000 km, blanche, aut., 4 portes, pneus d'hiver, "rack", excellent état, 6200 $, 227-5752 soir.

JETTA GL 86, 4 portes, 5 vit., toit ouvrant, poche à skis, siège chauffant, brune, 93 000km, très propre, mécanique A-1, 7000 $. Après 18h: 1-229-2140.

JETTA GL 87, 60 000km, 5 vit. toit ouvrant, 8500 $ à discuter. 355-2214

JETTA GL 89, aut., toit, 11 400 $. Auto G. Boisclair 737-5979.

JETTA GL, 86, toit ouvrant, bon état, 100 000 km. 671-0942.

JETTA GLI 84, 2 portes, toit, 124 000 km, 4600 $, 670-6158.

JETTA GLI 84, 2 portes, propre, très fiable, 3600$. Soir 621-6662

JETTA GLI, 86, 6 995 $. Auto G. Boisclair 737-5979.

JETTA Karrat 86, excellente condition 89 000 km, 8 500 $, 745-5997.

JETTA Slalom 88, 33 000 km, aut., équipée + air climatisé, garantie, 11 500 $. 335-6006.

JETTA Turbo diesel 88, cruise, mags 8, siège chauffant, toit ouvrant, 12 000$, 478-8248

JETTA Wolfburg 89, man., 5 vit., air, toit, garantie, tatouée, à discuter, 931-1908.

JETTA 1985, très propre, tout équipé, air climatisé. Appeler lun. au vend. de 9 h à midi. 256-6491

JETTA 1987, sedan, 5 vit., toit ouvrant, cassette, très propre, 6900$. 342-7040.

JETTA 85 GL, turbo diesel, 5200 $, Garage Legris, 666-2214

JETTA 85, aut., 4 portes, radio casette tiroir, grise, très propre, 98 000 km. Faut vendre! 437-0667

JETTA 85, turbo diesel, toit, 159 000 km, Après 18 h, 465-7537

JETTA 85, 5 vit., 4 portes, toit, 5000 $, femme propriétaire. 729-2999

JETTA 85, 75 000 km, bonne condition, faut vendre, 4,900$, 381-3839 soir, Christian jour 622-7246.

JETTA 87 Wolfsburg, air, 2 portes, 5 vit. 649-2172, 631-0604

JETTA 87, toit ouvrant, man., 5 vit., radio cassette, 77 000 km. 964-2169.

JETTA 88, 53,000 Km, toit, man., 8500 $, 948-0627, 437-2228

JETTA 89, Edition Spéciale, 91 000 km, freins et pneus neufs, 13 000$ négociable. 620-9485.

JETTA + cl40GL 87, 72,000km 5 vit. toit ouvrant, garantie un an.
AUTO GLADU 659-1141

JETTA GL 87, 4 portes, Turbo diesel, toit ouvrant, 100 000 km, 8 700 $. 1-348-4610.

JETTA GL 87, 5 vit. toit ouvrant garantie un an
AUTO GLADU 659-1141

JETTA, Carat, '86, noire, 5 vit., 140 000km, 5 500 $, 765-3136.

JIMMY Sierra 84, bleu, air, vitres teintées, V6, aut. 6 000$. 671-9998

JIMMY 88 4x4, 5 vit. 11 900$, 32 000 km, 435-1206.

JIMMY GMC 1987, 4 X 4, Gipsy, tout, tout équipé. Parfaite condition, 60,000km, 336-2189 après 18h.

LASER 84, 80,000km, tout équipée, 3495 $. Auto 100 Limites 686-1117

LASER 84, 94,000km, peinture neuve, super bonne condition, 1-831-4023.

LE BARUN GTS '86, aut., toit, 5500 $. 622-6534.

LE BARON 83, 4 portes, aut., 84,000km, propre, 2600 $, 494-0526.

ANNONCES CLASSÉES
La Presse

INTERURBAIN SANS FRAIS: du lundi au vendredi, de 8 h à 17 h. 1-800-361-5013
ANNONCES ENCADRÉES: du lundi au vendredi, de 8 h 30 à 17 h. 285-7000
Pour commander, corriger ou annuler votre annonce du lundi au vendredi, de 8 h à 17 h. 285-7111
TÉLÉCOPIEUR: 848-6287

285-7111
DÈS 8 H DU LUNDI AU VENDREDI

TRANSPORT ET VÉHICULES AUTOMOBILES

AUTOBAINES

550 AUTOS A VENDRE

LE SABRE T-Type 88, tout equipee, garantie du manufacturier, finance. Leclair Auto 376-2630, 952-4013

LEXUS 1990
Tout equipee, plusieurs options, couleur "Diamond White Pearl", exactement 5 000 mi., jamais conduite l'hiver, 63 500$. M. Xenh 845-3794.

LIMOUSINE Chrysler Fifth Av. 88 allongee, tout equipee, television, video, etc. Pour plus amples inf., S.V.P. communiquez avec B. Miron de: Les Limousines Salaberry Enr., 1-(514)-373-8015

LINCOLN Town Car 75, couleur champagne, 2 portes, 51 000 mi. original, 6000$ negociable, 430-2848 a.m. apres 15h 663-7770

LINCOLN 1985½, Signature, original, tres propre, A-1, 97 000 km, 12 900$. Lionel 656-1017

LUMINA APV LE 90, tout equipe, 19 500 $ ferme. 433-9824

LUMINA Euro 1990, blanche, tout equipee, 27,000 km, prix ferme 16,950$. Soir 430-1660.

LUMINA Euro 90, 16 000 km, tout equipe, balance garantie. 430-8632

LUMINA Euro 90, blanche, tout equipee, 17 000 km, 430-9310.

LUMINA URO, 1990, 22,000 km, toute equipee, noire, garantie GM, 16 800 $. 430-3630

LUMINA 90, blanc, 16 500 $. Employe G.M. 472-3191

LUMINA 90, tout equipee, aut., 12,000 km, 17,800 $. 644-1476.

LYNX 83, aut. 1 575 $. Pinteau Auto 495-2464.

LYNX 84, 79 000 km, 4 vit., am-fm, 2 000$. apres 16h. 336-9774.

LYNX 85½, 77,000 Km original, 2 portes, 4 vit., impeccable, 2200 $, 955-8031

LYNX 86, rouge, aut. 81 000 km, 5 portes, 3 500$, apres 20h, 327-9191.

LYNX 86, 67 000 km, condition A-1, garantie, 3 800 $. 468-4520

MALIBU 81, 4 portes, man., 150,000km, 600 $. Jour 340-4184.

MARQUIS, 6 cyl., 3.8L, 90,000 Km, condition A-1, 2950 $, 699-6318

MAZDA GLC sport '83, parfait etat, peinture neuve, 8 mags, 327-8563

MAZDA GLS 1982, pour pieces ou comme 2e voiture, beaucoup de pieces neuves, factures a l'appui, apres 17h 381-0294.

MAZDA Miata rouge, 1990, 5 vit., 17 000 km, 16 500$. 425-2265.

MAZDA MPV DX 89, 2 airs, 29,000 km, bleue, "stripes", femme proprietaire, 257-6876.

MAZDA MX 6 GT, 88, turbo, man., 13 200 $, 629-7580, 882-2429

MAZDA MX-6, 1988, 39 000 km, comme neuve, 11 000 $. 467-5568.

MAZDA MX6 88, 2 portes, 5 vit., 36 000km. 10 800 $, 374-1646.

MAZDA RX 7, 88, 38 000 km, man., air, garantie transferable, A-1, 14 500 $, 465-3675.

MAZDA 323 DX 86, tres propre, mecanique A1, 68 000 km, 455-3187

MAZDA 323 DX 89, 27 000 km, 7450$. Auto J.M. res. 461-0200

MAZDA 323 DX 1989, 5 vit. 23 000km, 8300$. 368-4682

MAZDA 323 GT 1987 rouge, 95,000 Km, radio am-fm cassette, toit ouvrant, mags, tres propre, 6500$. 253-9061

MAZDA 323 LX 86, comme neuve, 4 995 $. Auto G. Boisclair 737-5979.

MAZDA 323 LX 88, 98 000 km, toit ouvrant, mags, am-fm cassette, mecanique A-1, 7 500 $. 643-1749

MAZDA 323 LX, 88, 59,000km, equipe, garantie, 7000 $. Jour: 499-5578, soir: 529-8329.

MAZDA 323 1988, 42 000 km, impeccable, 7600$. 665-0768

MAZDA 323 88 GT Turbo, echange accepte. 464-3228, 983-2352

MAZDA 626 '82, 4 portes, aut., equipe, 1 995 $. 251-2710

MAZDA 626 DL 82, 5 vit., A1 sauf moteur, 800$, J.P 441-3805, 652-8383

MAZDA 626 LX 84, aut., 4 portes, blanche, toutequipee, 1 seul proprietaire, bas millage, impeccable, financement et garantie disponibles. 4 695 $. 499-0030, 592-9001. Autochange Ltee.

MAZDA 626 LX 83, Touring, digital, 3,500$ discutable, 729-9865

MAZDA 626 LX 86, man., 120,000 km, bon etat, 5,900 $. 621-7936.

MAZDA 626 LX 85, tout equipee, pneus neufs, 5,500 $. 352-1714.

MAZDA 626 LX '83, aut. A-1, tout equipee, propre, 4200 $, 478-1594.

MAZDA 626 LX, Touring, 84, 115 000 km, 4 600 $, 389-4239

Le bridge

La vigilance de la défense

ANDRÉ TRUDELLE

■ La défense doit se montrer vigilante. Dans la main qui suit, Ouest peut battre le contrat. Mais il laisse échapper l'occasion.

Donneur: Nord
Vulnérabilité: Est-Ouest

	Nord	
	♠V82	
	♡105	
	♢10987	
	♣AV63	
Ouest		**Est**
♠R3		♠1095
♡AR43		♡V9762
♢V62		♢D4
♣D854		♣972
	Sud	
	♠AD764	
	♡D8	
	♢AR53	
	♣R10	

Les enchères:

Nord	Est	Sud	Ouest
passe	passe	1 Pi	contre
2 Pi	passe	3 K	passe
4 Pi	passe	passe	passe

Entame: As de Co

Ouest encaisse As et Roi de Co. Il compte aussi encaisser son Roi de Pi et son Valet de K si son vis-à-vis possède un honneur dans cette couleur. À la troisième carte, Ouest joue donc un petit K pour la Dame d'Est et l'As du déclarant.

As de Pi et petit Pi. Ouest gagne du Roi et revient Tr. Trop tard. Sud prend la levée du Roi, joue deux fois Pi, puis Roi de K, et enfin son dernier atout. Ouest est squeezé. Il doit sacrifier son Valet de Tr ou sa garde à Tr.

À la troisième levée, Ouest doit attaquer les Tr. Quand il reprendra la main du Roi de Pi, il rejouera Tr et coupera ainsi les communications avec le mort. Le déclarant devra alors concéder un K en fin de partie.

550 AUTOS A VENDRE

MAZDA 626 1988, tres propre, aut., radio am-fm cassette, 57 000km, balance garantie Mazda, 430-5615.

MAZDA 626 1983, 125 000 km, 4 portes, aut., peinture originale, bonne condition, 2 450 $. 642-2378

MAZDA 626 86, 5 vit. 4 portes, 68 000km, brassiere, tres beau, parfait etat. 6500$. 747-5499

MAZDA 626 82, 100 000km, 1100$, propre, 4 portes, aut., 334-6154.

MAZDA 626, 1983, 79 000km, peinture originale, tres propre, excellente condition. 627-3724 soir.

MAZDA 626, 1982, aut., equipee A a Z, 135 000 km, 750$, 284-2817.

MAZDA 626, 84, 104 000km, coupe 2 portes, 4 500$. 769-0958 soir

MAZDA 626, 87, aut. 4 portes, antirouille, excellente condition, 7500$. 581-8346

MAZDA 626, 84, 4 portes, aut. Pinteau Auto 495-2464.

MAZDA 626 LX Turbo 86, 2 portes, 89 000km. 7 200 $, 649-5719.

MAZDA, 626, DX, 87, aut., rouge, 2 portes, A-1, 6 200 $, 227-6159

MAZDA 626 '85, aut., 4 portes, tres propre, 130,000 km, pris de liste 6,500 $, laisse a 3 995 $. 655-0181

MAZDA 626, 1986, man., 5 vit., am-fm cassettes, 127 000 km, int. et ext. tres propre, mecanique bon etat, 5 000 $. 443-5825.

MERCEDES Benz 190, 2.3, 1985, 140,000 km, 15,800$, 686-2924 ou 497-3825.

MERCEDES Benz 420 SEL 1987, gaz, 100 000 km, ext. noir, int. beige, demande 43 000 $. 471-1461

MERCEDES 300 SD, 80, comme neuve, toute equipee, faut voir, aucune rouille, aubaine 9 500 $, negociable, Auto Original 433-7595

MERCEDES 300 SEL 1990, bleue foncee, int. beige, 16 000km, etat neuf! 1-243-4166, soir: 1-375-7379

MERCEDES 300, turbo, diesel, 1987, 135 000km, en parfaite condition, 12 500$. 277447432 Quebec Inc. 922-1241.

MERCEDES 300 SL (2), 1991, rouge int. noir, 0 km. 1990: blanche int. noir, 5,000 km, achat ou location. Isabelle 842-9895.

MERCEDES 300 E, deluxe, 87, 86 000 km, 37 000 $, A-1. 584-3726

MERCEDES 300 D 80, 61 000 mi original, tout equipe, extra propre, 9 500$. 669-4315

MERCEDES 300 SD, 85, "airbag", 92,000km, privee. Excellente condition. Gris champagne, 31,000 $. 686-2878

MERCEDES 300 SD 84, champagne, 84 500 km, tout equipee + extra, int. cuir, 514-684-3183.

MERCEDES 450SL 1975, rouge, int. beige, un seul proprietaire, jamais utilisee l'hiver, excellente condition, 35 000$ negociable. 1-800-567-1467 poste 238 du lun. au ven. 8½ a 17h.

MERCEDES 500 SL 1990, 1350 km, gris perle, 112 000$, soir 435-1970.

MERCEDES 560 SL, 1986, decapotable, 49 000 $. Lemire Auto 1-377-2525

MERCEDES 84, turbo, diesel, modifiee a l'Europeenne, avec "Spoilers", 103 000 km, beige, int. chamois, roues "Momo", volant bois, etc., 22 500 $ ferme, 661-4019.

MERCEDES 560 SEC 87, gris charcoal. 54,000km. $60,000. 598-5877, contacter Christine.

MERCEDEZ 350SL, 72, rouge, 2 toits, bon etat, de Floride, 651-5392.

MERCURY Cougar 78, 103 000 km, bonne condition, 700 $. 462-2929.

MERCURY Marquis 1985, grandeur moyenne, aut. servofreins, servodirection, am-fm stereo, condition A-1, pas de rouille, 4 portes, un proprietaire, tout original, 2, 150$, 651-8306.

MERCURY Marquis Brougham 83, 6 cyl. aut. 64 000 km, 4 portes, peinture neuve, parfaite condition, 3650$. 655-8287.

MERCURY Sable GS, 1988, aut., air, equipee, balance garantie, 7,900 $ negociable. 733-5292.

MERCURY Sable GS 86, tout equipee, impeccable, 8,500 $. 738-1496 ou 345-1245.

MERCURY Topaz 1987, 5 vit., 4 portes, air, balance garantie, 4,200 $ negociable, 733-5292.

MERCURY Tracer, LS, 1987, 4 portes, aut., freins et pneus neufs, traite antirouille, 5 500$. 493-9089.

MERCURY Tracer GS 88, 4 portes, aut. servos, 10 800 km, stereo. 6900$. Fortin Auto 984-0186

MERCURY Zephyr 83, 4 portes, 6 cylindres, 738-5573.

MERCURY, Lynx, '82, 4 vitesse, tres propre, 750 $, 689-6995.

550 AUTOS A VENDRE

MERKUR Scorpio 1988, 95 000km, Cantel inclus, 21 000 $, 655-7531.

MERKUR XR-4 TI, 85, 5 vit., 6 700$ impeccable Auto A.C. 592-5475

MGB 81, 73 000 km, am-fm cassettes, "overdrive", porte-bagages, jamais utilise hiver, comme neuf 9 500 $, 725-5554

MICRA 88, 2 portes, special 4 875$. Pinteau Auto 495-2464.

MINOUNE pour hiver 300 $. (514) 227-2742.

MONTE CARLO 82, moteur V6, 66 000km, garantie 3 mois, tres bonne condition, echange accepte, 2 500 $ discutable. 722-8859.

MONTREAL 4 CYLINDRES
HONDA Accord EXI 88, 5 vit., air.
HONDA CRX 85, 5 vit., blanche.
SUZUKI Swift GTI 89, aut.
JETTA 86, diesel, aut., air.
JETTA GL 87, aut., air.
GOLF 86, 4 portes, aut., servos.
ESCORT GL 88, 2 portes, 5 vit.
TOYOTA Pick-Up 85, turbo, diesel.
678-0971

MUSTANG GT 87, 5.0 L, air conditionne, T-Top, 58 000 km, garantie, 337-4600.

MUSTANG GT, 84, 5 vit, jamais sorti hiver, discutable, 582-2521

MUSTANG LX 88, 55 000km, 5 vit., equipee, 6900 $. 621-0982.

MUSTANG LX, 86, aut., tres equipe, 6300 $. D.L. Auto 353-7707

MUSTANG 1966, 6 cyl., coupe, aut., condition exceptionnelle. Jour: 278-2783. Soir: 272-2921

MUSTANG 1983, 4 vit., toit ouvrant, mecanique A-1, exterieur impeccable, 3 100 $. 621-4029.

MUSTANG 79, 6 cyl, aut., peinture neuve. 585-3881.

MUSTANG 83, decapotable, V6, 69 000km, impeccable. 365-4929.

MUSTANG LX 86, 4 vit., excellente condition, 3,900 $. 727-2575.

****

MUSTANG LX 88, tout equipee, 29,000km. Chasse Toyota 522-6344.

NISSAN Kingcab 84, 4x4, etat neuf, Ronsard Auto 642-9968

NISSAN Maxima 84, grise 2 tons, 83,800km. 5200$. 725-8067; 629-9942

NISSAN Maxima SE 88, tout equipee, garantie, 72 000km, 12 500 $ discutable. 381-7446, 466-4858

NISSAN Maxima, 84, tout equipee, air, toit ouvrant, pneus, mags, sacrifierais 4 100 $. 931-0580.

NISSAN Maxima 85, tout equipee, garantie 2 ans, 10 000 $, 677-7155

NISSAN Micra 87, 71 000 km, am-fm cassette, 4 portes, aut., 4 800$. 735-3825 soir.

NISSAN Micra 86, 5 vit., 3,495 $. Golf 85 diesel, 5 vit., 3,395 $. Audi 1981 diesel, 1,495 $. Escort 85 familiale, 5 vit. 1,795 $. Renault Alliance 1984, 1,995 $. Location Viva, 384-8554.

NISSAN Multi, 54 000 km, aut., toit, miroir, fenetres elect., radio, excellente condition. Seulement 8500 $, 598-9070, 873-2051 travail.

NISSAN Multi 86, 4x4, 110,000 Km, pneus Dunlop 4 saisons, etat A-1, 7000 $, 489-0880

NISSAN Multi 86, 86 000 km, 4X4, regulateur, 5 vit., 6500 $, 522-9347, 845-6571 jour.

NISSAN Pulsar, NX bleu, man., 26 000 km, balance garantie, 44 mois, exellente condition, 10 500 $, jour 1-378-7440, 1- 372-1880 soir

NISSAN Pulsar NX 1987, blanche, 41,000 km, impeccable, A-1, cassettes, 10,425$. Jour 277-2725.

NISSAN Pulsar 85, man., 4200 $, discutable, 353-1377, 18h

NISSAN Pulsar NX 87, A-1, rouge, 7 500 $ negociable. 384-1824

NISSAN Pulsar NX 88, rouge, aut., t-top, bas millage, garantie, 9 950$. Auto G. Boisclair 737-5979.

NISSAN Pulsar 87 NX, 67 000 km. Faut voir. 6250$. 444-4004, 444-4883

NISSAN Pulsar NX 1987, t-top. Automobile DELEC 722-5555

NISSAN Pulsar NX 86, 63 000 km, bon etat, 4 750 $. Doit vendre avant jeudi. 289-3809 ou 654-8106, Diane.

NISSAN Sentra XE 88, 42,000 km, garantie 6 ans, 7999 $, 598-5219

NISSAN Sentra 83, condition A-1, 5 vit., 145 000km. 1 800 $, 523-5398.

NISSAN Sentra familiale '84, 5 vit., excellent etat, 2800 $, 738-3387.

NISSAN Sentra 88, 36,000 Km, 4 portes, aut., 7500 $, ferme, 679-8355

NISSAN Sentra 86, aut., 78 000 km. Mabrauto inc. 387-3000.

NISSAN Sentra SE '87, blanche, 5 vit., 50 000 km, balance garantie, toit, impeccable. MDF 686-0319

NISSAN Sentra XE 87, 80,000 km, aut., en tres bonne condition, 471-2656 apres 6hpm.

NISSAN Sentra 87, excellent etat, tres propre, 91 000 km. 596-0808.

NISSAN Sentra XE sport 87, rouge, tres propre, 7500$, 57,000 km, 446-1544 ou 285-5700 demandez Lyssa.

NISSAN Stenza 82, de luxe, aut., completement equipee, 3 portes hatchback, comme neuve, doit etre vu, 1 950$. 982-9616.

NISSAN Stenza 84, de luxe, 5 vit. tout equipee, comme neuve, doit etre vu, condition A-1, 2 750$. 982-9616.

NISSAN 200 SX 87, tout equipee, excellente condition, 441-6119.

NISSAN 200 SX, 82, moteur refait, aut., 2 portes, aubaine, 433-7068.

NISSAN 300 ZX 1984, 73 000 km, excellent etat, 6 800 $. 769-4788

NISSAN 300 ZX 1984, A1, blanche int. bourgogne, prix a discuter, 434-7269 repondeur.

NISSAN PULSAR; NX, 86, aut. 43,000 km. Honda de Terrebonne, 477-0555

OLDS Regency 87, 4 portes, tout equipe, bijoux! Al-An Auto, 523-7998

OLDS cutlass Calais 84, bijou. 688-3031, Auto Letourneau

OLDS familiale, 76, bonne condition, excellent pour peintre, chasseur etc. 274-0544.

OLDS familiale cruiser, 80, bourgogne, 3 bancs, 750 $. 272-1972

OLDS Calais 87, 59 000km, 2.5L air, tres propre. 622-4535, 944-1576.

OLDS Calais 86, aut., 4 portes, 115 000 km, 3900 $, 471-3178.

OLDS Ciera SL 90, tout tout equipee, 25,200 km, blanche, 16,900$. 430-8440

OLDS Ciera 1987, 4 portes, 6 cyl., aut., vitres elect. 97,000 km, tres propre, 7 200 $. 628-0290, apres 17h

OLDS Ciera Brougham 86, aut. 6 cyl. tout equipee, 7200$, 669-5680.

OLDS Cierra, 1988, choix de 4, garanties, bien equipees. Location Holand 739-3601

OLDS Cierra International 90, 4 portes, 7,200 km, 18,500 $, 430-5886.

OLDS Cutlass Ciera Brougham 1988, 36,000 km, V6, 466-1609.

OLDS Cutlass Supreme 83, 4 portes, 2500 $. Anamar 953-3954.

OLDS Cutlass Supreme SL 89, equipee, 15 000 $, 583-5250.

OLDS Cutlass 80, 4 portes, bourgogne. 1 450 $, 932-2274.

OLDS Cutlass 80, 8 cyl., 116,000 Km, 4 portes, 1200 $, 646-4285, soir

OLDS Cutlass S, 1974, 350 $ discutable, apres 18h. 254-7669.

OLDS Delta Royal brougham 88, 1988, tout equipee, air, etc.. Balance de garanti jusqu'en 93 (km illimite), 4 portes, bleue, impeccable, 14 500 $. 334-5313 Mauro.

OLDS Delta 88 Royal 1988, equipee, 44 000 km. Jeff Auto. 669-3634

OLDS Delta 88, 1988, 35,000 Km, garantie 4 ans, 15 900 $, 445-5500

OLDS Delta 88, 1988, 20,000 km, air, regulateur vit., garantie GM mai '91. 388-3668.

OLDS Firenza 86, 4 cyl., 5 vit. servos. Carrousel Auto 674-6215.

OLDS Regency, 1987, 80 000 km, tout equipee, voiture impeccable. Location Holand 739-3601

OLDS Regency 90, 4 portes, 23,000 Km, equipement complet, 625-1578.

OLDS Sierra, Brougham, 85, 2.8L peinture neuve, mecanique A-1, tout equipee, antirouille, 110 000 km, impeccable. Soir: 465-2605.

OLDS Supreme Cutlass 86, 6 cyl. tout equipee, 69 000 km, parfaite condition, 8 300$, 462-2285.

OLDS Toronado 83, special, Auto Letourneau 688-3031.

OLDS 98, 1987, Brougham, auto de cie, toute equipee, haut millage, excellente condition, 7900 $, 337-1690, 592-0576

OLDS CIERA Brougham; 88. Honda Terrebonne, 477-0555

OLDS REGENCY 87
Bleue, balance de garantie, a voir absolument, 12 950 $ discutable. Sem., fin sem. 327-8930, 765-1314. Auto Transit

550 AUTOS A VENDRE

OLDSMOBILE Delta 88, 1986, Royal Brougham, tout equipee, 4 portes, 67,000 km, 9,700 $. 636-6836.

OLDSMOBILE Delta 88 Brougham, 82, 4 portes, aut., tout equipee, 2,950 $. 686-2974.

OLDSMOBILE Firenza 84, bon etat, pneus d'hiver, 2500$. 465-9581

OLDSMOBILE Ciera '86, climatisé, 5900 $, 334-5832.

OLDSMOBILE Cutlass Suprême SL, 90, tout equipee, 11 000 km, 18 900$. 473-7623.

OMEGA Brougham 84, 2 portes, aut., V-6. Al-An Auto, 523-7998.

OMNI '79, 4 portes, aut., propre, 600 $, 955-8031.

PARK AVE 88, blanc, digital, A.B.S. 16 500$. Bo-Champs Auto 386-5026.

PLYMOUTH Colt 82, man., 159,000 km, 495$. Soir 655-1183; jour 287-3893

PLYMOUTH Horizon (2) 83-87, aut., Pinteau Auto 495-2464.

PLYMOUTH Horizon 84, 4 portes, man, 65,000 km, gris charcoal, $3 300 a discuter 467-1422

PLYMOUTH Laser Turbo 1990, 15,000 km, tout equipee, 969-0737.

PLYMOUTH Reliant LE 85, 51,000 km, impeccable, 5000$. 441-2445.

PLYMOUTH Reliant SE 1985, 113 000km, peinture recente, 2900 $, apres 18h: 654-1236.

PLYMOUTH Sapporo 79, 100,000 km, tres bon etat, soir 637-7467.

PONTIAC Bonneville LE 88, 60 000km, air, blanche, garantie, 13 000 $, 387-7698 R.T. Mtl.

PONTIAC Bonneville 88, bourgogne - gris, 4 portes, propre, equipee + air, femme proprietaire, 30 000 mi, 15 500$ discutable. 676-3485 apres 18h.

PONTIAC Bonneville LE 88, 42,000 Km, 15,000 $, 322-9837

PONTIAC Fiero '88, 4 cyl., toit ouvrant, comme neuve, 6500 $ discutable, 1-475-7884.

PONTIAC Firefly 89, 16 500km. 473-0028, 472-3534

PONTIAC Firefly 1988, 4 portes, 5 vit., 50 000 km, 6 000 $, 455-1937.

PONTIAC Firebird 1986, garantie. Automobile DELEC 722-5555

PONTIAC Firebird 89, 5 vit. 7500 km, garantie transferable, tres tres propre, 6 cyl. rouge, 11 800$ negociable. Demander Gregoire 276-7676, 686-9398

PONTIAC Firefly, '89, 35 000km, grise, excellente condition, man., Faut vendre! 7 200$. Tel: Nathalie au 637-3734 lun. au ven. entre 8h et 17h ou au 362-0973 fin de sem. ou Mme Peladeau au 466-2912 entre 17h et 22h30.

PONTIAC Grand Am SE Turbo 1989, 4 portes, 15 000km, 16 800$, completement equipee, 653-8993.

PONTIAC Grand Prix 87, 19 000 km, bonne condition, 687-9918 soir.

PONTIAC Grand Prix 1988, bien entretenu, 10 000$. 437-8299.

PONTIAC Parisienne, 1980, 4 portes, impeccable, 1000$. G.P. Auto. Sales 493-4939

PONTIAC Parisienne 1979, bonne mecanique, 950 $. 445-4281.

PONTIAC Parisienne, 80, carosserie et mecanique A-1, faut voir! 1600 $, 338-1441 apres 18 h.

PONTIAC Phoenix 82, tres propre, A-1, 1650 $, Burelle Auto 668-4449.

PONTIAC Sport J2000 1982, tres bon etat, 94 000 km. 721-0905.

PONTIAC Sunbird, SE, 90, 7 000km, aut., air, 13 400$. 762-9678.

PONTIAC Sunbird 84, 133 000km, 4 vit., 2 500 $ negociable 387-7850

PONTIAC Sunbird SE 89, garantie 4 ans, toit ouvrant, am-fm stereo cassette, valise elect., mag, tres bonne condition, 10 500 $. 437-1870.

PONTIAC Sunbird '84 - '85, 4 portes, aut., A-1. Faut voir! Financement disponible. MDF 686-0319

PONTIAC Sunbird J2000, 84, 3 300$ negociable. 962-3083.

PONTIAC Sunbird 85, 2L, aut., 2 portes, pas rouille, toit, am-fm cassette, super propre, 3500 $ negociable, 679-7006

PONTIAC Tempest LE 88, 6 cyl., 34,000 Km, 9000 $, 598-9782

PONTIAC Transport 90, tout equipee, 12 000 km, 6 passagers, 21 500$, 430-5164.

PONTIAC 1969 Firebird 350, 63,000 milles (vrai millage), mecanique en tres bonne condition, pour amateur de voitures anciennes. 372-9982.

PONTIAC 6 000 1985, couleur grise, radio am-fm cassettes. 4800$. 685-4257

PONTIAC 6000 STE 1988, tout equipee avec telephone cellulaire si desire. Pour plus de renseignements communiquer avec Maurice St-Laurent le jour: 382-2163, le soir: 626-4272.

PONTIAC 6000 STE 84, 4950 $, garantie 1 an, 665-6552

PONTIAC 6000 STE 84, tout equipee, 2.8 L, V-6, sieges baquet, aut. console, 4 portes, air, servofreins et direction, vitres elec. am-fm cassettes, tilt, vitesse de croisiere, toit soleil et plus, comme neuve, tout original, conduite par dame, 4700$, 486-1163.

PONTIAC 6000 LE tout equipe comme neuf 10,575$ BOISCLAIR AUTO 255-4049

PONTIAC 6000 STE 87, 70 000 km, noire, bon etat, 9 000 $. 621-1993

PONTIAC 6000 86, 85 000 km, propre, 5000 $, 351-8664.

PONTIAC 6000, 84, excellente condition, air, 387-5181.

PONTIAC 6000 LE 88, tout equipe, demander 7900$. Mike 387-9184

PONTIAC 6000 86, aut. air, 4 cyl. 4 portes, tres propre, 4500$ discutable. 684-2485

PONTIAC 6000 LE, 88, bien equipe, air, 9 450 $, 529-6737

PONTIAC 6000, 86, 44 000 km, freins pneus neufs. 671-3929.

PONTIAC 6000 LE, familiale, 88, bien equipee, balance de garantie. Location Holand 739-3601

PONTIAC 6000 LE 90, 11 000km, grise, V-6, air, garantie, 478-2620

PONTIAC 6000 LE 1985, 52,000 Km, aut., 4900 $, 445-5500

PONTIAC 6000 1986, 4 995$, 4 portes. Auto Letourneau. 688-3031.

PONTIAC 6000 LE, 88, V-6, equipee, air, blanche, tres propre, 9 500 $, 1-427-2438, soir.

PONTIAC 6000 85, 2 portes, noire, aut., tres propre. 3400 $, 439-7489.

PONTIAC BONNEVILLE 87
tout equipe, gris, garantie, $9,500. 352-2680, Elizabeth: 274-6431

PONY CX 87, 5 vit., 51 500 km, 2 750 $, Roger Auto, 585-9354.

PONY Hyundai 86, 58 000 km, comme neuve, 2 400$, 733-4370.

PONY 85 GLS, 5 vit., 4 portes, cassettes, Al-An Auto 523-7998.

PONY 85, 75 000 km, 2 300$, aut. 4 portes, 494-3529.

PONY 87, aut., 60 000 km, condition A-1, 3 555 $. Jeff Auto. 669-3634

PORSCHE 944 Turbo 87, 32 000 $ 42 000 km, 329-0940, 227-8242.

PORSCHE Cabriolet 88, 930 turbo, 2 600 km, blanche, int. blanc, tres bien equipee, 115 000 $, negociable, 728-5500

PORSCHE 1986 928 S, 32 valves, blanche, condition A-1, meilleure offre. Jour: 332-1360, soir: 689-0997.

PORSCHE 911 Coupee 89, tout equipee, garantie neuve. Prendrais echange! CAG, 441-5808

PORSCHE 911 Targa '83, voiture suivie, 98 000 km, noire, prix pour vendre. 418-659-4427, 418-623-2228 local: 258

PORSCHE 911 T, Targa, 2.4 L, a voir, rouge, 365-8872.

PORSCHE 914 '73, besoin restauration, echangerais pour motoneige, 2200$, Garage Learis, 666-2214

PORSCHE 924 S, 87½, rouge, 57,000 km, excellent etat. 430-7544.

PORSCHE 924, tres propre, bonne condition, toit, 6200 $, 492-9146

PORSCHE 928, 1979, 5 vit., equipee, excellent etat, 524-2561.

PORSCHE 944, 1984, noire, 17 500$, jamais sortie l'hiver. Demandez Claude 1-375-1785.

PORSCHE 944, 1986, noire, 30 000 km, en excellente condition, 23 000 $. 669-9109.

PORSCHE 944 1983, propre, 65 000 km, 28 500 $. 527-2947

PORSCHE AUTO E. LAUZON
88 911 targa spoilers 39,000km
89 911 coupe spoilers neuve
89 944 cabriolet rouge neuve
90 911 Carrera 2 cabrioletdemo. rouge, special
430-1460

550 AUTOS A VENDRE

PORSCHE 944, 83, aut., Faut vendre, 9 995 $. Denis 434-2292

PORSCHE 944, noir, 85, 43 000 km, pas d'hiver, cause transfert Cie. 963-0320

PORSCHE 924 80, voiture americaine, equipee, $ 7,800. 444-3717

PORSCHE 928, 80, aut., 64,000 km, impeccable. Gestion C.L. 386-8565

PRELUDE 88, aut., or, 36 000 km, comme neuve, 14 000 $. 355-1111, 331-5045

PULSAR NX 83, 5 vit., excellente condition. 2 200 $, 686-0924.

PULSAR NX 85, blanche, 85 000 km, 5 vit., reconditionnee, bien chaussee, tres propre, 4900 $ discutable, 276-6359.

PULSAR NX, 86, rouge, aut., tres propre, 79 000 km, 5900 $. 623-4239.

RABBIT diesel Turbo, 1984, tres propre, 160 000km, 3 300$. 524-2883.

RABBIT 82, moteur neuf, A-1, exceptionnelle, 3000 $, 524-5282

RABBIT 83, diesel, aut., 2000 $, R. Burelle Auto 668-4449.

RABBIT 84, 4 vit., 2 portes, 2200 $, 341-4608

RELIANT LE 87, 96 000 km, 5 vit., impeccable, 4 150$. 663-8170.

RELIANT 85, 4 portes, 76,000 km, Honda Terrebonne, 477-0555

RENAULT 5, GTL 83, 94 000 km, decapotable, radio cassette, mecanique A-1, 1 100 $ 674-0513

RENAULT Alliance 85, 1,7 L, aut., A-1, 2395 $ negociable, 682-6207.

RENAULT Alliance, 84, 4 portes, aut., bon etat, 1 800 $. 274-6370.

RENAULT Alliance '84, 4 portes, tres propre, 1500 $ ferme, 327-7474.

RENAULT Alliance DL 86, aut., 70,000 km, 2850$, soir 620-2708

RENAULT Alliance 84, aut., 1750 $, R. Burelle Auto 668-4449.

RENAULT Alliance 84, 5 vit., tres propre, prix negociable, 685-5924.

RENAULT Alliance Ltee 84, propre, femme proprio, 1750$ negociable, jour 457-3940, soir 696-0893

RENAULT Encore L.S. '85. 5 vit. 97 000 km, 1.7 l. inj. toit ouvrant, "Mag". Prix: 2 000 00 $. Jour: 332-1010, soir: 257-6472. Michel.

RENAULT Encore LS 85, 5 vit., 2995 $. Auto 100 Limites 686-1117

RENAULT Encore 5, 1,7 litres, 1985, 5 vit., 68,000 km, mecanique refaite a neuf, radio am-fm cassettes, 2,750 $, 643-0803.

RENAULT Encore 1985, 94 000 km, 2 900 $ negociable. 270-1732.

RENAULT Encore coupe 83, 995$. Auto Action Express 952-8806.

RENAULT GTL 81, 96 000 km, bon etat, 600$, 731-4835.

RENAULT 5 '82, 4 portes, pour pieces, 326-2874.

RENAULT 5 GTL 86, 62 000 km, am-fm cassette, condition A1, 3 200$ discutable. 735-3825 soir.

RENAULT 5 GTL sport 83, tres propre, bon etat, 1200$ negociable. 442-9938

RENAULT 5 GTL, 1985, blanche, toit, 63 000 km, 2 100 $. 486-3632.

RENAULT 5 GTL 85, 58 000km, radiateur et freins arriere neufs, am-fm Blaupunkt, 1800 $. 448-3011.

RENAULT 5 GTL '83, tres propre, 86 000 km, 950 $, 274-8203.

RENAULT 5 GTL sport 84, tres bon etat, 1700$ negociable. 679-6138.

RENAULT 5 GTL '84, toit, 120 000 km, 1000 $, 458-0272.

RENAULT 5, GTL, sport, 85, tres propre, 1 900 $, 526-3621.

RENAULT 5, GTL, 85, 95 000 km, petit bijou, 1000 $ ferme. 682-8390.

RENAULT 5, en etat de marche, 350 $, 447-7387

RENAULT Alliance DL 86 air CONCORDIA AUTO 273-2373

RENAULT Medallion 88 LX auto. CONCORDIA AUTO 273-2373

RENAULT 5 GTL sport 1985, A1, 98,000 km, 8 pneus, mags, radio cassettes, 2 800 $. 387-5903.

RENAULT 5 1982, 4 portes, 60 000 km, prix 500 $. 527-2736

RENAULT 5, 1983, 76,000km, 1200$ ferme. 387-6176

ROLLS-ROYCE 87, silver spur, vehicule executif, 17 500 km, , tel. et systeme d'alarme inclus. Axel 636-6034

ROLLS ROYCE Silver Spur, 1985, 44 500 km, condition exceptionnelle, tres peu utilisee, unique dans cette couleur au Canada, syteme de son tres elabore ayant coute 7 000$, telephone cellulaire incorpore. Occasion unique, Prix demande98 000 $. considererait offre echange contre autre bonne voiture bas km, excellente condition avec difference comptant. Laisser messages, 946-3246

SAAB '86, sport, mags, equipee, 60 000 km seulement, faut voir, aubaine, Auto Originale 433-7595.

SAAB 900 S, 87, 80 000km, tout equipee plus air, tres propre, 11 000 $. 683-9188.

SAAB 9000 S, 87, auto. 50,000km blanc cuir bourgogne tres propre, Barry jour 738-7300 soir 739-8578

SAAD turbo 9000, 86, argent metallique, int. cuir gris fonce 86 000 km, 4 pneus hiver, 4 pneus ete Pirelli, rack ski Thule. Comme neuf, 16 000 $, 626-9927.

SHADOW 89, A1, 41 000km, tres propre, 8 000 $. 471-8116.

SKODA 1985, 5 vit., special 600$. G.P. Auto. Sales. 493-4939.

SKODA
Inventaire de pieces a vendre $400. 819-326-4775

SONATA GLS '89, aut., air, toit, aubaine, 11 400 $, 686-6750.

SPRINT Turbo 1988, blanc, mag. Automobile DELEC 722-5555

SPRINT 89, aut., 29 000 km, neuve, special. Jeff Auto. 669-3634

STANZA 85, 5 vit., original. Mabrauto inc. 387-3000.

STELLAR GSL 85, aut., 2995 $. 686-1117 Auto 100 Limites.

STELLAR 1985 GSL, aut., 3350 $. Automobile DELEC 722-5555

STELLAR 86 GSL, aut., radio cassette digital. Daniel 626-9829.

STELLAR 87 comme neuf, 30 000 km, tout equipee, 6 200$. 445-5500.

SUBARU familiale, 1985, comme neuve. Pinteau Auto 495-2464.

SUBARU familiale aut., 85, 3995 $. Auto 100 Limites 686-1117.

SUBARU familiale 82-85, 5 vit., garantie. Carrousel Auto 674-6215.

SUBARU familiale 83, 495 $. Auto Action Express 952-8806.

SUBARU station 83, 5 vit., 1,150 $, 328-7578.

SUBARU GL '88, 63 000 km, aut., excellente condition, 585-6544

SUBARU GL '86, 4x4, familiale, 5 vit., 60 000 mi., bourgogne, 4500 $, 355-5718 (apres 18 h).

SUBARU GL familiale 87, 5 vit., air, cruise, garantie. SUBARU LONGUEUIL, 522-6045

SUBARU GL 1981, bonne condition, 4 portes, 5 vit., 650 $, 931-3094.

SUBARU GL 83 wagon, 170 000km, 5 vit., 387-7850.

SUBARU GL 85, familiale, 115 000 km, 2950$, 514-548-2669 soir.

SUBARU XLT GL 85, 4 675 $. Pinteau Auto 495-2464.

SUBARU XT turbo 4x4, 86, balance d'extension garantie, 86 000 km, 8 500$ discutable, 625-5434.

SUBARU 4x4 man. 82, 1,995$ SUBARU LONGUEUIL, 522-6045

SUBARU 4x4 84, 5 vit., 2750 $. 686-1117 Auto 100 Limites.

SUBARU 81, 5 vit., 4 portes, 450$, besoin reparations 522-4275

SUBARU 81, bas millage, condition A-1, doit vendre 1, 295 $. 466-8641.

SUBARU 83, familiale, 4X4, excellente condition, 2 900 $. Philippe 1-229-6291.

SUBARU 85 familiale, 4x4, carrosserie et mecanique A1, 4700$. 526-6486

SUBARU 85 GL, 4 portes, sedan, blanc, 80,000 km, tres tres propre, traitement anti-rouille, toit ouvrant, am-fm cassettes, 4 haut parleurs, nouveaux freins et systeme d'echappement. 272-2606.

SUBARU 88, Chaser, 21 000km, 5 995 $. Auto G. Boisclair 737-5979.

SUBARU GL 86, equipee, 4 pneus d'hiver Michelin neufs, 73,000 km, 4 500 $ negociable, 649-8286

SUNBIRD '84, 2 portes, aut., SUPER ETAT, 529-6326.

SUNBIRD LE 90, 5000 km, options, employe GM, 11 600 $, 621-7603

SUNBIRD LE 86, aut., 4 portes, am-fm cassettes, mecanique A-1, etat neuf, 3450 $, 953-1276.

SUNBIRD LE, 89, 25 000km, garantie sept. 94. 9 500 $. 585-1747.

550 AUTOS A VENDRE

SUNBIRD SE 89, aut., mags, vitres teintees, bal. de gar., beaucoup accessoires, 8900 $, 467-0313, soir 876-2800

SUNBIRD 1985, noire, man., 2 portes, excellente condition, 2 900 $. 333-6892.

SUNBIRD 1986, 4 portes, 5 vit., garantie transferable, 96 000 km, 3990 $, 659-3126.

SUNBIRD 87, aut., 45 000 km, tout equipee. Super Auto. 335-1065

SUNBIRD '87, automatique, 74,000 km, blanche. ST-LAURENT TOYOTA 747-9811

****

SUNBIRD SE 88, aut., air. Chasse Toyota 522-6344.

SUNBIRD, 85-86-88, A-1, garantie speciale, Riau Auto 725-2413.

SUSUKI Swift 89, rouge, 5 vit., 2 portes, systeme de sons Alpine, systeme d'alarme, garantie 5 ans ou 160 000 km, 7 800 $. 668-2068

SUZUKI Forsa 87, rouge, 2 portes, 93 000 km, excellente condition, 4200$. Soir 686-1118

SUZUKI Samurai GX 88, toit mou, 40 000 km, 7000 $, 948-1064.

SUZUKI Samurai '89, decapotable, 14 000 km, balance garantie, impeccable. MDF 686-0319

SUZUKI Samurai 1987, 4X4, decapotable, 62 000 km, 5 700 $. 649-0310, 655-5761.

SUZUKI Sidekick, 1990, Automobile DELEC 722-5555

SUZUKI Sidekick, 89, noire, equipee, 9000km, 12,900 $. 747-7991

SUZUKI Swift, GL, 90, radio 22 000 km, 7 400 $, Apres 18 h 765-3968

SUZUKI Swift 90, impeccable, 7 495$. Auto G. Boisclair 737-5979.

Toyota Camry, LE , V-6 man. tout equipe, blanche,86 000 km, 12 500$, 482-2749

TAURUS 87, tout equipee, 62 000km, garantie jusqu'en 92, prix discutable. 683-5770 apres 17h.

TAURUS 86, 6 cyl., A-1, aut., air, 74,000 km, 6500$. 672-4782.

TAURUS 87, equipee, air 430-1263

TAURUS 87, 77 000 km, air, aut., balance garantie, 6900 $, 667-4812

TAURUS GL 1988, 6 cyl., air climatise, tout equipee, garantie, 64,000 km, parfait etat, 382-2329

TEMPEST 90, blanc, 10 000 km, employe GM, 16 200$, 430-8185.

TEMPO GL 86, bleu clair, 4 portes, A-1, 51,000 Km, 4800$, 353-0074

TEMPO GL 86, aut., 4 portes, servos, 3850 $ negociable.484-3714.

TEMPO GL 88, 2 portes, radio cassettes, regulateur de vitesse, 69 500 km, 4 pneus hiver, 7 000$ negociable. Apres 18 h 679-6783.

TEMPO GLS 89, 44 000 km, 9200$, equipee, B. L. Auto 655-6793

TEMPO 84 GL, 4 portes, aut., 90 000 km, 2 tons, 582-0720.

TEMPO 85, aut.,93 000 km, A-1, pneus freins neufs, 3 000 $ 334-6296

TEMPO 86-87, aut., man. 2 portes, garantie. Carrousel Auto 674-6215.

TEMPO 86, tres propre, aut., special! 3350 $. R. Burelle Auto 668-4449.

TEMPUS Le 89, 33 000 km, tout equipee, 12 000$. 438-0074.

TERCEL 83, 4 portes, 5 vit. 102 000 km, mecanique remis a neuf, facture a l'appui. 1850$. Caroline 367-3211, 363-7423

TERCEL 84, toit, 5 portes, 142,000 Km, 2200 $, 437-5191

THUNDERBIRD 86, 6 cyl., equipee, garantie. Carrousel Auto 674-6215.

THUNDERBIRD 80, 500 $, 526-2612 (repondeur).

THUNDERBIRD turbo, 84, special. Automobile DELEC 722-5555

THUNDERBIRD 82, 2 portes, aut., air, mecanique A-1, 75 000 km, tres propre, 2000 $, 955-8031

TOPAZ GS 86, air, aut., cruise, 4 portes, 4 650 $, 623-6638, 382-8888

TOPAZ 84, aut., 2 portes, stereo cassettes, 2,250 $. 955-5736.

TOPAZ, 86, man., air, pneus neufs, 55,000km, 3950 $. 677-1016, 289-7317

TORONADO Trofeo 88, tout equipee, presque neuve, balance de garantie, faut voir. Leclair Auto 376-2630, 952-4013.

TORONADO 1980, tout equipe, $2,500. (aucune offre raisonnable refusee) 389-6643

TOYOLA Corolla 1984, bonne condition, 2 800 $. 492-4457

TOYOTA Cressida 83, 137 000km, mecanique A-1. 4 500 $, 727-0485.

TOYOTA Camry LE 84, 4100$. tout equipe sauf air. Soir 649-2968

TOYOTA Camry LE 83, tout equipee, pas de rouille, 119 000 km, excellente condition, freins silencieux, peinture, moteur neuf, stereo Kenwood, 450 watts avec 2 ampli, Subwoos 16 po, systeme d'alarme, 3995 $ ferme, 259-6907.

TOYOTA Camry LE 85, 4 portes, sedan, 5 vit., A-1, 5200 $, 668-3710

TOYOTA Camry LE 88, blanche, 5 vit., 98 000km, 30 mois, garantie illimitee, 967-9977.

TOYOTA Camry 87, 40 000 km, aut., air, 12 500 $. 351-9797.

TOYOTA Camry LE 1985, tout equipee, excellente condition, 115 000 km, 7500 $, 621-2394 apres 19h particulier.

TOYOTA Camry 85, 109 000km, aut., 6000 $. 671-1349.

TOYOTA Camry 88, 44 000km, man. 637-1671.

TOYOTA Camry 86, 5 vit., 51 000 km, 9 000$. Richard 956-1075.

TOYOTA Camry LE 85, aut., 125 000 km, bien equipee, 6595 $, Automatic Inc., 585-5963.

TOYOTA Camry 88 LE 4X4, 5 vit. 80 000 km, equipement complet, 14 000$, 819-864-6174.

TOYOTA Celica 4WD, 88, 24,000 km, tout equipee, alarme Mitem, 8 pneus, 22,000 $. 270-1100 poste 271, jour.

TOYOTA Celica GTS, 87, noire, 5 vit., 84 000 km, garantie. tout equipee, A-1, 11 250$. 969-0755.

TOYOTA Celica GT 82, modele Supra, 5 vit., bon etat, 103 000 km, 2700 $, 651-9728 apres 20h.

TOYOTA Celica GTS 87, achetee aout 88, 54,000 km, impeccable, 11,900 $, urgent, 280-3548, 494-1608.

TOYOTA Celica GT 1981, toit, 90 000 km, faut voir, 2 350$, 444-4004, 444-4883.

TOYOTA Celica GT 79, mecanique A-1, toit ouvrant, 750 $, 522-6218.

TOYOTA Corolla 85, 5 vit., 4 portes, A-1, 4850 $. Anamar 953-3954.

TOYOTA Corolla LE 89, 29,000 Km, blanche, aut., vitres, cruise. Doit vendre, 13,900 $, 388-2640

TOYOTA Corolla SR5 Sport 83, 2 tons; noir charcoal, man., bon etat. 3 200 $. 629-1807, 849-7962.

TOYOTA Corolla SR5 83, man., 2 portes, radio, bonne condition, 1200$. 465-8610.

TOYOTA Corolla 87, liftback, 93,000 km, meilleure offre, 492-9188

TOYOTA Corolla 82, familiale, 5 vit. 850$. 684-5159

TOYOTA Corola 89, 4x4, 18 000 km, man., 12 500 $. 659-2271

TOYOTA Corolla 89, 30 000km, grise, 9 500 $ ferme. 369-7048.

TOYOTA Corolla 89, SR 5, rouge, 5 vit. 31 000km, 12 900$. 327-2040, demander Vincent.

TOYOTA Corolla 85, 4 portes, propre, aubaine, 3995 $, 681-8033.

TOYOTA Corolla 87, 4 portes, 5 vit., 6900$, Auto A.C. 592-5475

TOYOTA Corolla, 83, man., 5 vit., 4 portes, 105 000 km, ultra propre, mecanique A-1, 3 000 $. 351-0419.

TOYOTA Corolla 1984, man., 3,450 $. 368-1593 jour ou soir.

TOYOTA Corolla SR 5, 83, A-1, 2 900 $ discutable, 471-4519.

TOYOTA Corolla LE 89, 16,000 Km, garantie prolongee, A-1, 464-1729

TOYOTA Corolla LE, 88, 2 tons, aut., toit ouvrant, 62,000km, 649-8014, 649-6011.

TOYOTA Cressida 86, tout equipee, impeccable, 1 proprietaire, echange accepte, financement et garantie disponibles. 11 895$, 499-0030, 592-9001. Autochange Ltee

TOYOTA Cressida, 87, equipe, 16 500 $, 655-8941 ou 498-8237.

TOYOTA Cressida 1987, etat neuf, 1 seul proprietaire. Sieges elect. toit ouvrant, 64 000 km, jamais sortie hiver. 640-1700

TOYOTA Cressida 1985, ultra propre, peinture originale, tout equipee, sert comme 2e voiture, 45,000 km, femme proprietaire, 13,400 $. 967-7355.

TOYOTA MR 2, 1985, toit, 64 000 km, faut voir, 7 250$, 444-4004, 444-4883.

550 AUTOS A VENDRE

TOYOTA MR 2, 91, rouge, tout equipe sauf air et vitres elect. a discuter. 255-1749

TOYOTA Selica GTS 87, 81 000km. Meilleure offre! 948-0717, 464-4962.

TOYOTA Starlet, 82, tres economique, 45 mi./gal 1 300 $ 471-5501

TOYOTA Supra, turbo, targa, 1989, extention de garantie mars 1994, kilometre illimite, 23 500 $. Jour: 1-800-363-5395. Soir: 386-1440.

TOYOTA Supra 86½, 37 000 km, 16 000 $. Apres 17h: 271-5635.

TOYOTA Tercel 81, tres propre, 2 portes, a voir! 1050 $. 653-9309.

TOYOTA Tercel, 84, 139 000km, 3 portes, 4 vit., 2 800 $. 273-9905.

TOYOTA Tercel 88, DX, 45 000 km, excellente condition, 7 400$ 668-9350 apres 18h.

TOYOTA Tercel DX, 88, seulement 28 000km, 8 900 $. aut., blanche, garantie 5 ans. 354-2992.

TOYOTA Tercel 87, 5 portes, 110 000 km, cause demenagement, 5 500 $ discutable. 769-0175.

TOYOTA Tercel 1983, 5 vit., fiable, 600 $. 695-9593.

TOYOTA Tercel familiale 1987, 70 000 km, automatique, 4 pneus Michelin, tres bon etat. Prix: 7 000 $. Sur semaine entre 8h30 et 16h30: 931-8383

TOYOTA Tercel, 1987, 3 portes, 4 vitesses. 98 000 km, 4 800 $. 381-1582, apres 18 h

TOYOTA Tercel familiale, 85, tres bonne condition, 4 600 $ ou a discuter. 661-7171, 661-8462.

TOYOTA Tercel 83, 5 vit., A-1, 75,000 km, 2,850 $. 525-8970.

TOYOTA Tercel 86, 4 portes, aut., 86 300 km, 5 900 $, Garantie 1 an 20 000 km, Sygau Auto, 585-9769

TOYOTA Tercel 85, 4 vit., peinture neuve. Pinteau Auto 495-2464.

TOYOTA Tercel SE 90, aut., 3 portes, charcoal, 1 500 km, garantie 5 ans ou 100 000 km, impeccable, financement disponible, echange accepte, 9 695 $. 499-0030, 592-9001. Autochange Ltee.

TOYOTA Tercel 81, 4 vit. 74 000 km, bon etat, plusieurs pieces neuves, 2 000$, Sylvie, 733-9088.

TOYOTA Tercel 88, 34,800 km, etat A-1, 8200$ negociable, 631-1512.

TOYOTA Tercel 88, DX, man., 5 vit., 48,000 km, 7900$. 621-2240.

TOYOTA Tercel 84, 5 portes, aut., 1 proprietaire, 77 000km, impeccable. Location Holand 739-3601.

TOYOTA Tercel, 1988, 52 000 km, 3 portes, 7 500 $. 761-1008.

TOYOTA Tercel 84, aut., bon etat, 2300 $, negociable, 625-2391

TOYOTA Tercel, 84, 4 X 4, air, cruise, man., tout equipe, 3 700 $, tres bon etat 621-9839

TOYOTA Tercel 84, 100 000 km, 3 portes, 4 vit., 1700 $, 744-0651.

TOYOTA Van LE 1985, 92,000 km, 7 passagers, mecanique impeccable, 4,900 $. 643-0803.

TOYOTA Van LE 1987, 60 000 km, tout equipe, tres luxueuse, sieges capitaines, 4 pneus Michelin, tres bien entretenue. Prix 15 000 $. Sur semaine entre 8h30 et 16h30: 931-8383

TOYOTA '89 Van LE, aut., 7 passagers. ST-LAURENT TOYOTA 747-9811

TOYOTA Camry '90, V6, tout equipee, bas millage. ST-LAURENT TOYOTA 747-9811

TOYOTA Camry '86, '85, automatique avec air. ST-LAURENT TOYOTA 747-9811

TOYOTA Camry '87, 2 en "stock", avec air. ST-LAURENT TOYOTA 747-9811

TOYOTA Camry auto. 87, 10,995$ AUTO E LAUZON 430-1460

TOYOTA Corolla GTS, 87
Rouge, impeccable, avec preuve d'entretien severe, tel. cellulaire inclus, 94 000 km, conserve a l'etat neuf, 8 900$ a discuter. Andre 336-6522.

TOYOTA Corolla '89, aut., bas millage. ST-LAURENT TOYOTA 747-9811

TOYOTA Corolla '90, aut., bas millage. ST-LAURENT TOYOTA 747-9811

TOYOTA Corolla GTS '85, "Twin Cam's". ST-LAURENT TOYOTA 747-9811

TOYOTA Corolla '84, 5 portes, faut voir. ST-LAURENT TOYOTA 747-9811

****

TOYOTA Corolla 88, 4 ptes, aut., air. Chassee Toyota 522-6344.

TOYOTA COROLLA 88, DLX, 4 portes, 5 vit., servo, garantie, 9750 $, M. G. Autos, 662-3131

TOYOTA COROLLA 81, tres bonne condition (aubaine). 1-831-4023

TOYOTA CRESSIDA 85, blanche, equipee complet, aubaine, M. G. Auto, 662-3131

TOYOTA Land Cruiser '84, comme neuve. ST-LAURENT TOYOTA 747-9811

TOYOTA MR2 87
T-top, rouge, propre, 70,000 km, 9 900$, 498-3936.

TOYOTA Supra turbo '87, comme neuve, faut voir. ST-LAURENT TOYOTA 747-9811

TOYOTA SUPRA 88 noire, turbo 5 vit., garantie, 17,500 $, M. G. Auto, 662-3131

TOYOTA SUPRA 89, rouge, toit targa, 5 vit., garantie, 19,950 $, M.G. Auto, 662-3131

TOYOTA Tercel 87, 2 ptes, 4 vit. CONCORDIA AUTO 273-2373

TOYOTA Tercel, 3 portes, automatic. Faut voir. ST-LAURENT TOYOTA 747-9811

TOYOTA Tercel '85, 3 portes, automatique. ST-LAURENT TOYOTA 747-9811

TOYOTA Tercel '86, familiale, automatique. ST-LAURENT TOYOTA 747-9811

****

TOYOTA Tercel 88 DX aut. Chasse Toyota 522-6344

****

TOYOTA Tercel 88, 5 vit., $6,495. Chasse Toyota 522-6344.

TOYOTA TERCEL 84 "wagon", 4x4, aut., garantie, 4850 $, M. G. Auto, 662-3131

TOYOTA TERCEL: 89,36,000 km. Honda de Terrebonne, 477-0555

TOYOTA 4 x 4, XTra Cab, V6, 5 vit., 14 km. ST-LAURENT TOYOTA 747-9811

TOYOYA Camry LE, 90, V6, 17 000 km, ABS, 23 700 $. 322-8894.

TRACKER GMC 4x4 SLE, 90, 12000 km, 13 500$, 483-3033, 731-9441.

TRACKER SLE 89, decapotable, blanc noir, 25,000 Km, impeccable, 12,500 $, 474-5627.

TRANS AM 1987 GTA, 5.7 litres, 36,000 km, tout equipee, exceptionnelle, 15,850 $. 382-6968.

TRANS AM 86, T-TOP, (Delco GM) noire, equipee, pneus 16", excellent etat, aubaine 9400$. 697-9965

TRIUMPH TR7, 80, couleur sable, excellent etat, moteur refait 89, decapotable, doit vendre, 844-1460

TRIUMPH 76, Spitfire 1500 peinture, toit, tapis, freins, silencieux, moteur refait, sans rouille, noir, 6 000 $, meilleur offre, 634-4023, 482-6094

VOLKS Cabriolet, 1985, tres propre, 77 000 km, noire. Vente rapide 8 500 $. Donald 683-1600, 939-6326

VOLKS Camper Westfalia '79, 4 cyl., vert, tres bon etat. 388-8784

VOLKS Fox GLS '88, 5 vit., 4 portes, 4 pneus hiver, mags, 38 000 km, 9 500 $. 325-4618

VOLKS Fox 87 GL, blanche, toit, radio, 67 000km, 5800$. 256-4674

VOLKS Fox 88, champagne, 65 000 km, tres bonne condition, 621-9968.

VOLKS Fox 88, 2 portes, blanche, excellente condition, 76 000 km, faut voir, man., 5 900 $, 352-2919.

VOLKS Fox 87, radio cassettes, 66 000 km, 6000$, 272-9587 Bruno.

VOLKS Fox 87, condition A-1, alarme, 4 vit. 47 000 km, am-fm, 5800 $. 728-0057

VOLKS Fox 89, Wolfsburg Edition, comme neuve, bas millage, garantie, prix negociable 637-0194

VOLKS Fox, 88, GTS, mag, 5 vit., radio stereo cassette, bas millage, garantie, prix negociable, 632-0194

VOLKS Fox, GL, 88, 4 portes, 35 000 km, 7 600 $ soir 931-4287.

VOLKS FOX 88, 70,000 Km, gar. 2 ans, 7500 $, negociable, 529-5467

550 AUTOS A VENDRE

VOLKS Golf 1989, 4 portes, toit, cassettes, 45 000km, garantie jusqu'a decembre. Faut vendre absolument! 655-6735.

VOLKS Golf GL 89, Wolfsburg, 20 000km, 1 an garantie, mag, stereo, non fumeur, 11 000 $, cause depart. 843-3137.

VOLKS Golf, 90, GTI, air, miroir elect., servo direction, cruise, toit ouvrant, 6 h.p. systeme son, garantie, negociable, 632-0194

VOLKS GTI 16 valves 87, grise, 1 proprietaire, condition A-1, 86 000km. 9 500 $, 1-746-0354.

VOLKS GTI 85, noire, 70 000 km, special 5900 $. A.D.N. 625-6943.

VOLKS GTI, 85, noire, 98 000km, radio tiroir Kenwood, 5700$, 761-5272

VOLKS GTI, 87, 37,000km, toit, + 4 Nokia, 9500 $. 271-2432

VOLKS Jetta 85, 5 vit., noire, 2 portes, 5 350 $, 932-2274.

VOLKS Jetta Flair 89, rouge, cruise control, air climatise, sac a ski, excellent etat, 70 000 km, 13 500$. 733-9713 soir

VOLKS Passat,91 aut., familiale, toit, 18 000km. 19 900 $, 486-3536.

VOLKS Passat GL 91, toit, air, 4 800 km. 21 500 $. 967-0520.

VOLKS Rabbit 84, diesel, gris, toit ouvrant, tres propre, 3200$. 437-2272

VOLKS Rabbit 84, aut. Mabrauto inc. 387-3000.

VOLKS Rabbit GTI 1983, toit, 90 000km, 3650$. 444-4004, 444-4883

VOLKS Rabbit LS 83, 160 000 km, A-1, 5 vit., mags, 2500 $, 464-9274.

VOLKS Rabbit 81, aut., 4 portes, A-1, or, 149 000km, 387-7850.

VOLKS Scirocco 84, equipee, noire, 98 000 km, discutable. 1-773-1694.

VOLKS Scirocco 16 valves, 1987, tout equipee, 76,000km. Doit vendre. Christian 523-0060, 845-8183.

VOLKS Scirocco 1986, 82 000 km, impeccable, 7 900 $. Nicole 491-3154

VOLKS Scirocco 1985, rouge, tout equipee, 6000$. 696-2086.

VOLKS "Super Beetle 74", tres bon etat, mecanique A-1, beaucoup de pieces neuves. 3600 $ negociable. 321-4109

VOLKS Westfalia 70, excellent etat, pret pour le Sud, 2500$. 276-3503

VOLKS Westfalia 1975, carrosserie restauree, 6 000 $. 661-1266

VOLKS Westfalea, swncro, 88, 38 500 km, comme neuve, garantie prolongee oct. 93, aubaine. 433-7595

VOLKS Westfalia 1975, parfaite condition, prix 4 250$. 1-438-0045.

VOLKSWAGEN Scirocco 16 valves, 88, jamais sortie l'hiver, vrai bijou, faut voir. Apres 17h 663-4162.

VOLKSWAGEN Rabbit 81, mecanique en tres bonne condition, negociable, 651-9389.

550 AUTOS A VENDRE

VOLKSWAGEN AUTO E. LAUZON
FOX 87, 4 vit. 4 ptes 6995$
FOX 88, 4 vit. 4 ptes 7995$
FOX 89, 4 vit. 2 ptes 8995$
GOLF 86 gaz 5 vit. 4 ptes 6995$
GOLF 89 diesel mag 2 ptes 8900$
JETTA 85 auto toit 4 ptes 6995$
JETTA 87, 5 vit. toit 2 ptes 9495$
JETTA 87, 5 vit. toit air 6995$
DEMO
CABRIOLET Best Seller
CORRADO noir 9895km
JETTA turbo diesel air
VANAGON camion cargo
GOLF GTI 2 ptes air
430-1460

VOLVO DL 83, 139 000 km, man. air, tres propre, 4700$, 939-2903.

VOLVO 1982½, diesel, GL, tout elect., bas km, aubaine 3 200$. Auto Originale 433-7595.

VOLVO 1984, comme neuve, 4 200$. Auto Originale 433-7595.

VOLVO 1984, 240, familiale beige, 122 000 km, 5 800 $. 1-825-2626

VOLVO 1986 wagon, equipee, bas millage, aubaine 9 200$. A voir. Auto Originale 433-7595.

VOLVO 1986 760 turbo, 70 000 km, comme neuve, aubaine 11 900. Auto Originale 433-7595.

VOLVO 1989, 240, aut., air, tout equipee, 29 000 km, aubaine. Faut voir. Auto Originale 433-7595.

VOLVO 240 GLE 1984, 157,000 Km, 5 vit., air, toit, vitres electriques, mags, 8 Michelin (ete hiver), peinture neuve, freins neufs, 6800 $, 679-0795, 18h

VOLVO 242 81, propre, pas rouillee, besoin reparation tres mineure de peinture, 1600$. 434-1169

VOLVO 245 DL 78, 240 000 km, bonne condition pour age, 4 pneus neufs, 1100 $, 653-7780.

VOLVO 740 GL 1989, familiale, 74 000 km, condition A-1. Jour: 332-1360, soir: 689-0997.

VOLVO 740 GLE 1986, aut., condition A-1. 655-2363

VOLVO 740 GL 1990, 8000 km, gris fonce, aut., vitres et portes elect., air, toit ouvrant, systeme antivol Sherlock, systeme d'alarme, protection de peinture R-7, garantie de 5 ans ou km illimite, protection complete, 27 500 $ negociable, appels serieux seulement, jour 328-9049, 735-0819 soir, prive.

VOLVO 740 Turbo 85, 115 000 km. Doit vendre. 935-7468

VOLVO 740 Turbo 87, 58 000km, freins et silencieux a neuf. 16 750 $ discutable, 671-5190.

VOLVO 745 GL 90, gris metallique, 24 000 km, 23 500 $, 1-774-3577

VOLVO 80, radio AM FM, 144 000 km, condition A-1, 3000 $, 278-4257.

VOLVO 87, 240 DL, 83 000 km, aut. A-1, 12 300$, 621-6990.

550 AUTOS A VENDRE

VOLVO 88 GLE equipee, 65 000km, A-1, Riau Auto 725-2413.

VOLVO D'OCCASIONS 89 A 80 Le plus grand choix de Volvo de toute la province. Tous les modeles en inventaire, 240, 740 ou 760, aut. ou man., diesel, essence ou turbo, 5 Familiale 7 passagers disponibles. Venez choisir votre Volvo. Valeur sure. Meilleurs prix en ville. Echange accepte. Vente et achat, gros et detail. Auto Originale 433-7595. Ouvert 9h a 21h, 7 jours.

VOLVO, 240, diesel, 84, aut., 1 proprietaire, grise, (514) 431-7209.

VOYAGEUR LE 87, 70 000 km, 5 vit., 5 places, 8500 $, 621-6513.

555 AUTOS ANTIQUES

MUSTANG 66, convertible, gagnante de concours, renovee completement, carrosserie et mecanique impeccables, 289 c.v. 8 cyl. 21 500$, acheteurs serieux, 227-1177.

OLDSMOBILE Super 88, 1958, 8 cyl., 4 portes, originale, excellente condition. Faut voir pour apprecier. Prix reduit pour vente rapide. 1-819-567-9449.

575 ACHAT, VENTE, LOCATION, ÉCHANGE

......ACHETONS AUTOS 82 a 89 M. KAMEL: 386-9565

ACHETONS autos et camions pour pieces, payons plus, 686-8879.

ACHETONS autos et camions pour pieces. 100 $ a 2 000 $, remorquage gratuit 24 h. Ramassons aussi ferraille. 629-0718.

ACHETONS autos, camions pour pieces. Payons plus. 334-6688.

ACHETONS AUTOS
Telles quelles, 24h, 7 jours, payons comptant, remorquage. 664-4108.

FORD Escort 84, man. excellent etat, freins neufs, 1 600 $ ou echange contre V-8, 487-7994.

580 ENTRETIEN ET RÉPARATIONS

DIFFERENTIELS, transmissions manuelles reconstruits, installons, Joron Auto 2144 Papineau, 522-7775

585 PIÈCES ET ACCESSOIRES

TOYOTA Corolla 1986, 14 000 km, aut., accidentee avant droit, a vendre pour pieces. 1-431-0859.

PLEIN AIR ET VÉHICULES RÉCRÉATIFS

606 ARTICLES DE SPORT

ACHAT - VENTE - ECHANGE Hockey, gardien de but, skis, patins. Sport Aux Puces. 668-6590.

EQUIPEMENT de gardien de but complet, pour adulte, 1 an d'usure, 950 $. 647-6160.

HALTERES regulieres ou olympiques. Life Cycle avec ordinateur 2 499,99 $, plaques en fonte 0,52$ la lb. EX Dumbbell 0,72$ la lb ainsi que plusieurs autres articles pour l'entrainement. 273-6527.

VELO Scott modele pro 17", impeccable, valeur 1 600 $ pour 1 200 $ + "wetsuit, steamer et shorty" Rip Curl neufs, petit, medium et extra large, 745-0502 ou 655-1387 ou laisser message.

612 CHASSE

CALLEUSE double grandeur 10x16', ideal pour chasse aux canards, caisse en acier. 2800 $, apres 18h 514-887-7678, 755-3546

CHASSE de faisans, Ile Aventure, Valleyfield, tarif de groupe (20 chasseurs) pour aussi peu que 40$ par chasseur. Gerry 455-7540.

FAUT vendre voyage de chasse a l'orignal pour 4 personnes au club Cesar, du 23 au 29 sept. Valeur 2 265$ pour 1 600$, Serge 443-9564 soir.

655 MOTOCYCLETTES

DEUX casques Nolan 150$, bonne condition. 933-0687.

HARLEY FAT BOY 1990, impeccable 12 000$. 467-7526

HARLEY DAVIDSON Low Boy 89, 12 000 km, 1-375-7971, 1-372-5131.

HONDA Interceptor 750 cc, 1985, 9,000 km, condition A-1, 2,950 $, cause depart a l'etranger. 277-2400.

HONDA 1000 GL 76, tout equipee, bonne condition, 800 $. 595-3405.

KAWA 1300, 81, tout equipee, 2 000 $. Apres 18h 669-5633

R.D. 350 (2), 800 $, 728-0030, apres 18 h.

SCOOTER Honda Aero 50 1987, 7 000 km, 600$. 461-1101

SUZUKI GSXR 750, 85, sauvez la T.P.S., achetez maintenant!. Replique de course Vance et Hines, bas prix de 3450 $ pour vente rapide, Robert 956-0329.

SUZUKI Intruder 1990, noir, tout chrome, 5300 $, soir: 661-4019

SUZUKI 650 modele unique, valeur 4 200 $ pour 1 990 $. 671-9375

YAMAHA FZ 600 88, achetee en 90, 6000km, 4500 $ discutable, doit vendre. 464-3439.

YAMAHA FZR 1000, 1990, pleine garantie, 386-5830.

YAMAHA Maxim 650 cc 1983, excellent etat, 1 100$. 279-4661

YAMAHA Maxim 550 83, 25,000km., A-1. 1500$. 684-0275

YAMAHA Maxim X 1985, 2,700 km, 2,300 $ ou 3,200 $ au printemps plus TPS. Comme neuve. 653-3515.

YAMAHA Virago 88, 250 cc, 2400 km, parfait ordre. 2200$. 274-1451

YAMAHA 650 86, presque jamais utilise, 1800$. 255-9665

658 BATEAUX-MOTEUR, YACHTS, VOILIERS

ALUMINIUM 15' Johnson 20 et 6 h.p., remorque, 1 850 $. 270-8688

BAYLINER 45 pi, Motoryacht 1989, 130 h seulement, tout equipe, en plus d'extra, tel que Bow-Thruster, etc. Valeur 449 000 $ pour seulement 349 000 $. Tel. sem.: 430-9400, fin de sem. 953-0111.

BENETEAU 325, 85, equipe, special automne. 656-5907.

BENETEAU FIRST 325, 1986 Equipement complet, un vrai bijou, faut vendre. Offre raisonnable acceptee. 493-9289 (soir semaine).

C & C 24, avec marina, au centre du lac Champlain. A qui la chance? Faut voir! 16,500 $. 642-6516.

C & C 25 pi., tout equipe, doit vendre, 324-2751

CADORETTE Holiday 250 1989, offre incroyable, 591-5951, 494-1647

CARVER Montego, 25', 89, moteur V-8 Volvo, duoprop, 135 h, bien equipe. Prix 54 000$. 665-4639.

CARVER Riviera aft-cabin, 28', 1984, 2 moteurs, 250 c.v. chaque, tres bien equipe, tres propre, aubaine, 659-0378.

CARVER 38', aft cabine, 88, tout equipe, toit rigide, radar, loran c, comme neuf, (819) 826-3717.

CATAMARAN Hobie 18, blanc, remorque. 342-9440

CATAMARAN Mystere 5 1982, equipe, trapeze double et harnais, remorque. 387-8976.

CHALOUPE de peche, 14 pi longueur, support de toit, moteur 4.5 c.v. Mercury, reservoir d'essence, parfait etat, prix 650 $. 843-5298

CHALOUPE Princecraft 85, longueur 16½ pi, equipe d'un vivoir, controle de direction, moteur 35 forces, avec remorque et toile. (514) 293-2371 apres 13h

658 BATEAUX-MOTEUR, YACHTS, VOILIERS

CHRIS-CRAFT 35 pi 1978, Catalina, equipe. 99 000 $, 697-5253, 636-9359.

CHRIST-CRAFT 1987 Amerosport 33', 2 moteurs 260 ch, aft cabine, 60 heures, comme neuf, jour 465-1920, soir 461-0813.

CORBIN 39, Ketch, center cockpit, 118 000$. 467-7526

CRUISER 30½ pi, comme neuf, 24,500$. 725-5682.

DORAL Cavalier 24' aft-cabin, 250 H, comme neuf, 653-6987

DORAL Citation 90, 25 pi, tout equipe, 30 hres, 965-9064, 965-1920

DORAL TARA '88, 24', V-8, 260 HP, 29 900 $. 280-4237, res: 453-2197.

HUGHES 35', SE, 1982, tres bonne condition, 5 voiles, equipement complet, 55 000 $. 418-275-4306.

HUNTER 30 pi 1989, electronique, equipement complet, "in bond". Soir: 384-8242, jour: 323-1436.

HUNTER 34 pi, 1985, excellente condition, tres bien equipe, 4 voiles, Dodger, Bimini, annexe etc. Toute offre raisonnable consideree. Soir: 621-6956

JEANNEAU Fantasia 27, deriveur, moteur 2GM. 819-373-8241.

JEANNEAU Fantasia (27 pi) 1984, enrouleur, equipement complet, impeccable, Lac Champlain, ber, 29 000 $. Soir 729-6239 ou 594-8159.

MAGNUM 290, 89, 96 hres,2-205 h.p. bien equipe, 69 900$, 1-373-1435

PROWLER Express Cruiser 1986, 27 pi, Aft Cabine, meilleure offre raisonnable acceptee. 386-0878

REGAL 277XL, 87, 28' X 10', 185h., 2 X 205 cv, couche 6, air, equipe, a liquider, 55 000 $, 497-2447.

SEA-DOO 1990, avec remorque, toile, 6200 $, condition impeccable, 1-532-2959

SEARAY 19 pi, Mercury 150 h.p. trailer, faut vendre 7500 $. 622-4037.

SILVERTON 83, Fly Bridge, 34 pi, tout equipe, In Bound, 85 000 $, soir 467-6590.

TANZER 10.5 ou 35', 1985, immacule, quille courte, equipement complet, prix raisonnable, appelez entre 9-17 hres 871-8122,

TANZER 22, Genoa, SPI, vhf, excellente condition, 630-3967.

TEMPTATION 88 achat 90, tout equipe avec arche, 2x175 h.p., doit vendre, apres 18h: 654-1204.

THUNDERCRAFT Magnum Express 88, tout equipe, moteur 260, comme neuf, bon prix, 762-1569

THUNDERCRAFT magnum express 1989, achete en 90, 82 heures, tout equipe, 2 toits, comme neuf, 38 000 $. 467-2171 apres 18 h.

THUNDERCRAFT Fiero 1989, 350 Magnum, comme neuf, (1) 742-4818

THUNDERCRAFT Magnum Express 1988, 25 pi, tout equipe, 32 900 $, 625-6943 - 435-1714

TORNADO excellente condition, voile neuve, 4 000 $. 1-371-0230.

TRIMARAN speed 770, 26', 86, fibre de verre, 4 voiles, moteur 4 h.p. Suzuki 89, BBQ, trailer, 467-7285.

TRIMARAN Telstar 26x16, fibre de verre, remorque, 19 000 $, 634-9781

TROJAN F-30 1980, excellente condition, flyingbridge, air, generatrice, faut voir! 661-8786, 745-8666, 386-0602.

VOILIER C & C, 30', 1979, diesel, roue, electronique, 5 voiles, dodger, occasion unique, 631-5472.

VOILIER Tanzer 81, 7.5, propre, 3 voiles, equipement complet, 17 850 $ negociable, 514-347-0661.

VOILIER 25', Mirage 86, equipe + remorque. 38 000 $. 588-4417.

VOILIER 30', Kirby. Course et croisiere. Moteur diesel. Accastillage luxueux 8 voiles. Lac Memphremagog. 761-3158, 769-9671.

VOILIER HUNTER 25', tout equipe, en excellente condition, visite libre sam.-dim., Marina Gagnon, St-Paul, L'ile aux Noix, prix reduit 16 400 $, 514-648-9163.

WELLCRAFT 32', St-Tropez 1987, tout equipe avec air, 689-7733.

659 PLANCHES A VOILE

BIC Electric Rock, pied de mat Windshure, 450 $. 655-7737.

CUSTOM Jimmy Lewis 8'6", 80 l., A-1, 695 $. Jour 340-4184.

659 PLANCHES A VOILES

CUSTOM, 8'6", 175 $, flotteur seulement, repondeur: 273-1394.

ELECTRIC ROCK encore emballee, a 795 $, F2 Lightning Race avec Board bag a 1 750 $, 227-1699 - 1-(514)-228-4790

F2 SUNSET, epoxy carbon, excellente condition, 500 $, 655-8186.

667 ROULOTTES, TENTES-ROULOTTES ET MOTORISES

A LOUER motorise Gytel, 1988, 24', tout equipee, 750 $, 983-3577.

BONAIR 1988, 33 pi, tout equipee, Cantons de l'Est, 23,000 $. 272-5649.

CAMPEUR motorise 75, 21 pi, 55,000 milles, super etat, 14,900 $. 658-9908 apres 17h.

CAMPEUR Dodge Maxi Van 88, air, auvent, 30 000 $, 651-6536.

CITATION 88, classe C, 32,000 km, 3½ ans garantie, chambre separee, 39,500 $. 672-5072.

FAUT VENDRE
MOTORISE Winnebago 1975, 28' tout equipe, 9 900 $. 679-6138.

FAUT VENDRE
MOTORISE classe C 22', 1974, condition impeccable, tout equipe, 8 900$. 646-7708.

MOTORISE classe A, 27', Allegro 1979, 36 000 mi., tout equipe, tres propre, 21 900$. 581-0786.

MOTORISE modele Tioga Arrow Chevy van 84, moteur 350, air climatise avant-arriere, etat A-1, total 6 places, 22 900$, 259-6431

MOTORISE Citation 1986, 34', tout equipe, valeur 60 000 $. echangerais pour condo ou residence Miami ou Laurentides. jour 491-5455; soir 623-6200

MOTORISE Citation Excella 1986, 34', tout equipe, superbe, 59 900$ negociable. 477-5951

MOTORISE Citation 25', 86, moteur GM 350, comme neuf, tres bas millage, 13 000 km, interieur de luxe, faut voir! 467-6339.

MOTORISE Classe A Winebago 1976, 23', tres propre, A1, 12 800$ negociable. 477-5951.

MOTORISE Corsair 90, 24', moteur 460, avec air climatise, a l'etat neuf, 43 500 $. 656-8467

MOTORISE Pace Arrow 84, 30 pi, vente ou echange. 435-3351.

MOTORISE 38' 1990, tout equipee, 585-8377, 326-8182.

MOTORISE, Aquarius, 75, air, bas millage, 21', classe A, 1-773-0820.

MOTORISE Holivaire 85, classe C, 24 pi. GM 350, air climatise, toit, 29 900$, 421-2688.

PROWLER (roulotte) 22 pi., 1985, 2 divans, couche 8 personnes, tres propre, 10,000 $, 438-1127

ROULOTTE Bellevue, 75, toute equipee, propre, 4 500 $, 581-1534

ROULOTTE Boler 13 pi, pneus neufs, radio am-fm, tres propre. 676-2188.

TENTE roulotte Lionel 74, frigo elec. et gaz, poele gaz, chaufferette, 2 bonbonnes, bon etat, $1,700, 621-1993.

TENTE ROULOTTE Bon Air 1984, chauffage, roue de secours, auvent, tres propre, faut voir, 3500$, 655-4308.

TRAVELAIRE 87, 28', diesel, 35 000 km, super equipee, a voir. 445-1881

801 AVIS LEGAUX

AVIS DE DEMANDE de dissolution. Prenez avis que la compagnie Copo Design Inc. demandera a l'inspecteur general des Institutions Financieres, la permission de se dissoudre. Montreal le 13 septembre 1990. President François Ducharme.

LA FAMILLE Jasionek domiciliee au 432 A Bourbonnais, Lasalle, a l'intention de changer son nom comme suit: Artur Jasionek pour Arthur Jason, Grazyna Bracisiewicz pour Grace Jason, Blanka Barbara Jasionek pour Blanka Barbara Jason, Adrian Artur Jasionek pour Adrian Arthur Jason.

ETES-VOUS OBSERVATEUR?

RÉPONSES

1) Manchette droite de l'homme.
2) Chevelure sur le front de la femme.
3) Genou droit de la femme.
4) Une racine plus longue, devant la femme.
5) Racine, devant les genoux de l'homme.
6) Gazon, devant les genoux de l'homme.
7) Feuillage de l'arbre de droite.
8) Extrémité droite de l'horizon complétée.

AVIS LÉGAUX - APPELS D'OFFRES - SOUMISSIONS - ENCANS

APPEL D'OFFRES

MACHINES DIVERSES
À VENDRE TEL QUEL SUR LES LIEUX

F.A.B. CHARNY, QUÉBEC

Vous êtes invité à déposer une offre pour l'achat de machineries de voies diverses et autres telles que motoneiges, perceuses et scies à rail, génératrices, etc.

Les soumissions cachetées seront acceptées jusqu'à midi, le jeudi 4 octobre 1990.

Les documents pertinents aux soumissions seront fournis sur demande à Montréal au bureau d'Achats et stocks, 935, de La Gauchetière ouest, 8e étage, Montréal, a/s de Monsieur Gilles Labrecque, téléphone (514) 399-6567 et à Charny, Québec, au bureau d'Achats et stocks, 2184, av. de la Rotonde, Charny, a/s de Monsieur Jean Lord, téléphone (418) 691-2878.

Pour inspecter les machines, vous pouvez téléphoner à Pierre Breton, téléphone (418) 691-2730. L'inspection a lieu entre 9 heures et 15 heures du lundi au vendredi.

Paiement: chèque visé ou mandat-poste. Nous nous réservons le droit d'accepter ou de rejeter la totalité ou une partie de toute offre.

Bureau des Achats et stocks du CN
Région du Saint-Laurent
Montréal (Québec)

Société des alcools du Québec

Appel d'offres

PROJET
FOURNITURE ET INSTALLATION D'UN OU DES PROGICIELS
DOSSIER: **SP-824**

Des soumissions pour la fourniture et l'installation d'un ou des progiciels qui permettront à la Société des alcools du Québec d'effectuer la gestion des comptes à payer, seront reçues au plus tard à 11 h 30 (heure locale), le 12 octobre 1990 par la Société des alcools du Québec, tel que stipulé au document d'appel d'offres.

Le document complet d'appel d'offres est disponible à compter du 17 septembre 1990 du lundi au jeudi (inclusivement) de 8 h 30 à 12 h 30, de 13 h 30 à 17 h et le vendredi de 8 h 30 à 12 h 30, aux adresses suivantes :

SIÈGE SOCIAL	:	905, av. de Lorimier Montréal (Québec) H2K 3V9
CENTRE DE DISTRIBUTION DE MONTRÉAL	:	2021, rue des Futailles Montréal (Québec) H1N 3M7
CENTRE DE DISTRIBUTION DE QUÉBEC	:	2900, rue Einstein Sainte-Foy (Québec) G1X 3X4

Le document complet d'appel d'offres est disponible gratuitement.

Seules les personnes, sociétés ou compagnies ayant une place d'affaires au Québec et qui auront obtenu le document d'appel d'offres directement de la Société des alcools du Québec sont admises à soumissionner.

Les progiciels que proposent ces personnes, sociétés ou compagnies doivent apparaître, à la date d'ouverture des soumissions, sur la liste des biens des fournisseurs qualifiés par le ministère de l'Industrie, du Commerce et de la Technologie, aux termes de la Politique d'achat du Gouvernement du Québec dans le domaine des technologies de l'information.

Si un soumissionnaire offre un ou des progiciels qui n'apparaissent pas sur la liste des biens des fournisseurs qualifiés par le ministère de l'Industrie, du Commerce et de la Technologie, ce soumissionnaire devra justifier sur le plan technique et administratif, l'offre de ce ou de ces progiciels, notamment en démontrant qu'il n'y a pas de substitut faisant partie de la liste en question.

L'expression "place d'affaires au Québec" signifie qu'un soumissionnaire doit avoir au Québec un établissement clairement identifié à son nom, où le soumissionnaire exerce des activités de façon permanente, qui est accessible au public durant les heures normales de bureau et qui regroupe des personnes autorisées à le représenter ainsi que des ressources permanentes pour mener ses affaires.

La Société des alcools du Québec ne s'engage à accepter ni la plus basse, ni aucune des soumissions reçues.

Société québécoise d'assainissement des eaux

Travaux dans la ville de Lennoxville
Comté de Saint-François
Appel d'offres no: 033-3-11-41-17

Partie "A" — Travaux d'assainissement

Travaux complémentaires de mécanique, d'électricité, de ventilation, de télémétrie et d'aménagements extérieurs à cinq (5) postes de pompage existants, remplacement de conduites et de regards d'égouts et autres travaux connexes.

Partie "B" — Travaux municipaux

Travaux de réhabilitation du réseau d'égouts incluant la fourniture et la pose de conduites (200 à 450 mm) et de regards d'égouts, la réfection d'entrées de service et autres travaux connexes.

DOCUMENTS DISPONIBLES : SQAE, Service gestion des contrats, Place du Canada, 1010, rue de la Gauchetière Ouest, Bureau 2110, Montréal (Québec), H3B 2N2. Tél.: (514) 397-0416.

PRIX : 50,00 $ non remboursable, par chèque visé ou mandat payable à la Société.

De plus, pour cet appel d'offres, les soumissionnaires devront prendre connaissance du "Cahier des clauses générales d'appel d'offres, Société québécoise d'assainissement des eaux", publié par Les Publications du Québec (édition 1989). Ce cahier fait partie intégrante du document d'appel d'offres.

LIEUX DE CONSULTATION : Station d'épuration Sherbrooke Métropolitain; Ass. de la construction de Montréal et de Québec; ACRGTQ; Ass. de la construction du Québec, Région Estrie; Société à Montréal.

OUVERTURE DES SOUMISSIONS : Station d'épuration Sherbrooke Métropolitain: a/s M. Robert Bachan, trésorier de la RIASM, 3145, boul. Queen Nord, Sherbrooke (Québec), J1H 5H1. **Le mercredi 03 octobre 1990 à 15 h 00.**

GARANTIES DE SOUMISSION : MONTANTS :

42 000,00$ ..... **Partie "A" — Travaux d'assainissement**
7 000,00$ ..... **Partie "B" — Travaux municipaux**

FORME : Deux chèques visés tirés sur une institution bancaire faisant affaires au Québec ou deux cautionnements de soumission.

RENSEIGNEMENTS:
Monsieur Jacques Boulet — Tél.: (418) 683-1328.

Seules les personnes, sociétés et compagnies, ayant leur principale place d'affaires au Québec, qui détiennent une licence appropriée en vertu de la Loi sur la qualification professionnelle des entrepreneurs de construction et qui ont obtenu le document d'appel d'offres directement de la Société sont admises à soumissionner.

La Société et la ville de Lennoxville ne s'engagent à accepter ni la plus basse ni aucune des soumissions.

Marc Pinsonnault, L.L.B., B.Sc.
Directeur, gestion des contrats

P-13-09-90

Société d'énergie de la Baie James

PROJET CHANTIERS, BAIE JAMES APPEL D'OFFRES 90-0666	PROJET LG 1 APPEL D'OFFRES 90-0581
FOURNITURE DE RADIOS MOBILES ET PORTATIFS VHF-FM	**FOURNITURE DE L'INSTRUMENTATION POUR LES DIGUES ET LES BERGES DE LA CENTRALE DE LA GRANDE 1**
Prix du document: 25,00$	**25,00$**
Garantie de soumission: 18 000,00$	**45 000,00$**
Date et heure limites de réception des soumissions: Mardi, 25 septembre 1990, à 15 h 30	**Jeudi, 27 septembre 1990 à 15 h 30**

Les documents d'appels d'offres peuvent être achetés ou consultés sur place, du lundi au vendredi inclusivement, de 9 h à 12 h et de 13 h à 16 h 30 à l'endroit suivant:

SOCIÉTÉ D'ÉNERGIE DE LA BAIE JAMES
Service Approvisionnement
19e étage, local 1904
800, boul. de Maisonneuve Est
MONTRÉAL (Québec)
H2L 4M8

Le paiement des documents s'effectue par **chèque visé ou mandat** fait à l'ordre de la Société d'Énergie de la Baie James et n'est pas remboursable.

Une garantie de soumission au montant mentionné ci-haut est requise conformément aux exigences du document d'appel d'offres.

Seules les personnes, sociétés, compagnies ou sociétés en coparticipation ayant une place d'affaires au Québec et qui ont acheté le document d'appel d'offres de la Société d'Énergie de la Baie James peuvent soumissionner. Cette dernière n'est pas tenue d'accepter la plus basse ni aucune des autres soumissions.

Pour obtenir le document d'appel d'offres ou pour tout renseignement supplémentaire concernant le document d'appel d'offres, composez le 289-5938.

Marc Chabot
Chef de service Approvisionnement

Travaux publics Canada — Public Works Canada

APPEL D'OFFRES

DES SOUMISSIONS CACHETÉES visant les entreprises ou services énumérés ci-après adressées à l'Administrateur finances et administration, Travaux Publics-Canada, 901, Cap Diamant, chambre 266, 2e étage, Gare Maritime Champlain, Anse au Foulon, QUÉBEC, (Qc) G1K 4K1 et portant sur l'enveloppe la désignation et le numéro de l'entreprise seront reçues jusqu'à 15 heures, à la date limite déterminée. On peut se procurer les documents de soumission par l'entremise du bureau de distribution des plans, à l'adresse ci-dessus (téléphone 648-3142).

SERVICE

Appel d'offres no 3901-669-1
Pour: Santé et Bien-être Social Canada
Nettoyage intérieur et entretien des trottoirs
Direction générale de la protection de la santé
1001 ouest, St-Laurent
LONGUEUIL (Québec)

Date limite: le mardi 16 octobre 1990

Info. générales: **(514) 283-2497 / 5126**
Info. techniques: **(514) 283-6581**

«Les soumissionnaires sont priés de noter qu'il est possible que les dispositions du Programme de contrats fédéraux visant l'équité en matière d'emploi s'appliquent.»

INSTRUCTIONS

Le Ministère ne s'engage à accepter ni la plus basse ni aucune des soumissions.

Canada

Travaux publics Canada — Public Works Canada

APPEL D'OFFRES

LES SOUMISSIONS CACHETÉES visant les entreprises ou services énumérés ci- après, adressées à l'Administrateur régional, politique et administration des marchés, Travaux publics Canada, Région de la Capitale nationale, 140 Promenade du Portage, Portage IV, Hull, Québec (adresse postale) OTTAWA, (Ontario) K1A 0M3 seront reçues jusqu'à 15 heures à la date limite déterminée. On peut se procurer les documents de soumission par l'entremise du bureau de distribution des plans à l'adresse ci-dessus, (téléphone 997-5667/69), (FAX 953-7817).

No 703536 - POUR AGRICULTURE CANADA - Réorganisation de bureau et laboratoire, édifice No 201, Direction de la production et de l'inspection des aliments, 3851 chemin Fallowfield, Nepean, Ontario.

On peut aussi consulter les documents de soumission aux bureaux des Associations de la construction d'Ottawa, Hull, Montréal et Toronto.

Date limite: le jeudi 4 octobre 1990.

BUREAU DES SOUMISSIONS DÉPOSÉES: Les sous-traitants pour construction électrique, mécanique, mur de planche de gypse et plafond suspendu, doivent présenter leur soumission par l'entremise du Bureau des Soumissions Déposées, 196, avenue Bronson, Ottawa, Ontario, au plus tard à 15 heures, le mardi 2 octobre 1990, conformément aux dispositions du document intitulé les Règles normatives concernant les pratiques des bureaux de dépôt de soumissions (Pour les projets de construction d'immeubles du gouvernement fédéral) en date du 7 août 1981.

Ni la plus basse ni aucune des soumissions ne sera nécessairement retenue.

Canada

Société des alcools du Québec

Appel d'offres

PROJET
TRANSPORT ROUTIER
DOSSIER: **SP-833**

Des soumissions pour un service de transport de boissons alcooliques et de produits connexes, seront reçues au plus tard à 15 h (heure locale), le 16 octobre 1990 par la Société des alcools du Québec, tel que stipulé au document d'appel d'offres.

Le document complet d'appel d'offres est disponible du lundi au jeudi (inclusivement) de 8 h 30 à 12 h 30, de 13 h 30 à 17 h et le vendredi de 8 h 30 à 12 h 30, aux adresses suivantes :

SIÈGE SOCIAL	:	905, av. de Lorimier Montréal (Québec) H2K 3V9
CENTRE DE DISTRIBUTION DE MONTRÉAL	:	2021, rue des Futailles Montréal (Québec) H1N 3M7
CENTRE DE DISTRIBUTION DE QUÉBEC	:	2900, rue Einstein Sainte-Foy (Québec) G1X 3X4

Le document complet d'appel d'offres est disponible gratuitement.

Seules les personnes, sociétés, compagnies et corporations ayant obtenu le document d'appel d'offres directement de la Société des alcools du Québec et ayant leur principale place d'affaires au Québec, sont admises à soumissionner.

La Société des alcools du Québec ne s'engage à accepter ni la plus basse, ni aucune des soumissions reçues.

---

la Baie

CORRECTIONS

Veuillez prendre note des corrections suivantes à apporter au cahier «Jour la Baie» (roto 8.4A), publié par la Baie, le mercredi 12 septembre 1990.

PAGE 8. Article 27. Pas disponible.

PAGE 10. Article 1. Pas disponible.

PAGE 11. Article 3. On aurait dû lire: **Service de vaisselle, 16 pièces.** Articles 3, 5, 6, 11, 14, 15 et 23. Délai.

PAGE 12. Articles 15 et 25. Délai. Article 23. Pas disponible.

PAGE 13. Article 20. Délai.

PAGE 14. Articles 11, 12 et 14. Délai.

PAGE 15. Article 19. Pas disponible. Article 20. Délai.

PAGE 16. Articles 1 à 5, 11 et 17. Délai.

NOTRE CLIENTÈLE VOUDRA BIEN EXCUSER CES ERREURS ET CONTRETEMPS.

Parc olympique

APPEL D'OFFRES

CONTRAT NO. C-819-02
LOT NO 150.06

TRAVAUX RELATIFS À LA FOURNITURE ET INSTALLATION DE LA PROTECTION INCENDIE AU BIODÔME DE MONTRÉAL

Sont admis à soumissionner ceux qui ont leur principale place d'affaire au Québec et qui auront requisitionné les documents de soumission à leur nom.

Un paiement non remboursable de 40$ sous forme de chèque visé ou de mandat payable à la Régie des installations olympiques, est requis pour l'obtention des documents.

Les soumissions pour être recevables, devront être accompagnées d'une GARANTIE sous forme soit d'un cautionnement correspondant à un montant minimum de 10% du montant de la soumission, soit d'un chèque visé correspondant à un montant minimum de 5% de la soumission.

Les documents sont disponibles à l'adresse suivante:

Régie des installations olympiques
Service des achats
4141, av. Pierre-de-Coubertin
(coin rue de LaSalle)
Montréal (Québec)
H1V 3N7
Téléphone: 252-4675
9h à 12h, 13h à 17h

La RÉCEPTION des soumissions se fera à la même adresse et les enveloppes dument scellées seront déposées au soin du secrétaire.

Une visite des lieux est prévue pour le mercredi 19 septembre 1990 à 14 h. Pour de plus amples informations techniques et/ou rendez-vous, veuillez communiquer avec Monsieur Gaétan Murray au 252-4656.

La CLOTURE de la réception des soumissions est fixée au mercredi 3 octobre 1990 à 14 h.

La Régie des installations olympiques ne s'engage à accepter ni la plus basse ni aucune des soumissions.

Le Secrétaire
Me Mireille Zigby

AVIS

Avis est par les présentes donné conformément à l'article 1571d du code civil, qu'un acte de transfert et cession de toutes les créances présentes ou futures de Gestion Réne Boily Inc. ayant sa principale place d'affaires à Repentigny en faveur de la Banque Nationale du Canada, en date du 12 février 1990, a été enregistré au bureau de la division d'enregistrement de l'Assomption, le 26 février 1990, sous le numéro 399837.

Repentigny, le 7 septembre 1990.

Banque Nationale du Canada
Camille Houle,
Directeur

Société de transport de la Rive-Sud de Montréal

Projet: Injecteurs rebâtis 6V71-C-60, 6V92E et LTA-10
Dossier: P90-185
Ouverture: 24 septembre 1990 à 11h30

Projet: Abribus: fourniture, installation et entreposage
Ouverture: 24 septembre 1990 à 11h
Dossier: P90-186

La Société de transport de la Rive-Sud de Montréal recevra au 1150, boul. Marie-Victorin, Longueuil, des soumissions pour les projets ci-indiqués, le tout conformément aux dispositions contenues aux documents d'appel d'offres.
Les documents complets d'appel d'offres seront disponibles moyennant un dépôt de 25$ (argent comptant ou chèque visé) pour chacun des dossiers à compter du 13 septembre 1990 au 1150, boul. Marie-Victorin, Longueuil.

Parc olympique

APPEL D'OFFRES
CONTRAT NO E-234-00
FOURNIR DU PERSONNEL TEMPORAIRE DE BUREAU

Sont admis à soumissionner ceux qui ont leur principale place d'affaire au Québec et qui auront requisitionné les documents de soumission à leur nom.

Un paiement non remboursable de **20$** sous forme de **chèque visé** ou de **mandat** payable à la Régie des installations olympiques, est requis pour l'obtention des documents.

Les soumissions pour être recevables devront être accompagnées d'une GARANTIE sous forme soit d'un cautionnement correspondant à un montant de 10 000$, soit d'un chèque visé correspondant à un montant de 5 000$.

Les documents sont disponibles à l'adresse suivante

Régie des installations olympiques
Service des achats
4141, av. Pierre-de-Coubertin
(coin rue de LaSalle)
Montréal (Québec)
H1V 3N7
Téléphone: 252-4675
9h à 12h, 13h à 17h

La RÉCEPTION des soumissions se fera à la même adresse et les enveloppes dument scellées seront déposées aux soins du secrétaire.

Pour de plus amples informations veuillez communiquer avec Madame Lisette Thibodeau au 252-4607.

La CLOTURE de la réception des soumissions est fixée au jeudi 27 septembre 1990 à 14 h.

La Régie des installations olympiques ne s'engage à accepter ni la plus basse ni aucune des soumissions.

Le secrétaire
Me Mireille Zigby

Transports Canada — Transport Canada

HALIFAX
POSSIBILITÉ D'EXPLOITATION FONCIÈRE À L'AÉROPORT

L'administration de l'Aéroport international d'Halifax lance un appel de déclarations d'intérêt pour l'exploitation d'un terrain commercial situé à l'aéroport. Ce terrain donne sur le principal chemin d'accès menant à l'aérogare. Ce chemin constitue la voie rapide pour les usagers et les employés de l'aéroport ainsi que pour la circulation industrielle.

Un promoteur immobilier ayant l'intention de construire et de gérer une exploitation commerciale pourrait ainsi obtenir un bail foncier à long terme. Les intéressés qui veulent soumettre une proposition peuvent écrire à l'adresse suivante pour de plus amples renseignements:

Directeur Gestion des matériaux et contrats
Aéroport international d'Halifax
C.P. 40
ELMSDALE (Nouvelle-Écosse)
B0N 1M0

La date limite pour la réception des soumissions est le 31 octobre 1990.

Canada

APPEL D'OFFRES

VENTE OU PROPOSITION DE DÉVELOPPEMENT D'UN TERRAIN VACANT À SAINT-LÉONARD

— **Ce terrain est situé dans la ville de Saint-Léonard et possède une superficie de 140 000 pieds carrés.**

— **Le zonage est de 12 étages, multifamilial, commerce léger (condos, personnes âgées, appartements, etc...)**

Les documents de soumission peuvent être obtenus entre 9 h et 17 h au 5181, rue Amiens, bureau 500, Montréal-Nord, par remise d'un montant de 20$, non remboursable, soit en argent comptant, par chèque ou mandat-poste, fait à l'ordre de: Les Gestions Lanthier et Filles Inc.

Les offres ou propositions seront acceptées à l'adresse ci-haut mentionnée. Les soumissionnaires peuvent également nous remettre leurs offres ou propositions en mains propres, pourvu qu'elles nous soient remises avant le 1er octobre à 12 h (midi).

Les Gestions Lanthier et Filles Inc. se réservent le droit de n'accepter aucune offre ou proposition.
Si de plus amples informations s'avéraient nécessaires, vous pouvez contacter M. Pierre Lanthier au **324-5200.**

PIERRE LANTHIER
PRÉSIDENT

DÉCÈS, PRIÈRES, REMERCIEMENTS

INDEX DES DÉCÈS

-BEGIN (Gilles) Montréal
-BERGERON (Raymond) Montréal
-BOIVIN (Pauline) Montréal
-CHAMPAGNE (Jean-Paul) Brossard
-CHARETTE (Gabrielle) Montréal
-DUSABLON (Maurice) Montréal
-ETHIER (Henri) Longueuil
-GARIEPY (Maurice) Montréal
-GIGUERE (Pauline) Montréal
-LAMER St-Pierre (Juliette) Montréal
-LUSSIER (Germaine Marion) Longueuil
-McLAUGHLIN (ROCHFORD, Stella) Pointe-Claire
-MARCOTTE BEAUDOIN (Antoinette) St-Hyacinthe
-MENDELS, Dudley (D. Nathaniel) Montréal
-MICHEL (Douglas H.) Montréal
-MIREAULT (Marcel) St-Jean-sur-Richelieu
-NORMANDIN (Gilles) Montréal
-SHNOB (John) St-Chrysostome
-TOUCHETTE (Ernestine) Montréal
-TROTTIER (Yves) St-Eustache

BEGIN (Gilles)
A Montréal, le 5 septembre 1990, à l'âge de 40 ans, après une longue lutte contre la maladie, est décédé Gilles Begin. Il laisse dans une profonde tristesse ses parents Eugenie et Armand Bégin, ses soeurs et frère, Armande (Yves Pétillon), Gisèle (Jean-Yves Métivier), Marcel, Danielle, Carmen, ses neveux et nièces, Pauline, Jonathan, Nicolas, Loïc, Gael, Caroline ainsi que ses amis. Une liturgie de la Parole aura lieu samedi le 15 septembre à 11 h en la chapelle de:
Magnus Poirier Inc.
7388 rue Viau
St-Léonard
Parents et amis sont invités à participer sans autre invitation. A la demande de la famille, des dons à la Maison Dehom (2830 boul. Gouin est, Montréal, H2B 1Y7) seraient appréciés.

BERGERON (Raymond)
A Montréal, le 12 septembre 1990, à l'âge de 56 ans, est décédé M. Raymond Bergeron, Vice-Président de la cie Indoco Ltée, de St-Hubert, époux de Mme Ginette Salvas. Outre son épouse, il laisse dans le deuil sa fille Dany (Omer Caron), sa mère Antoinette DeBilly (feu Alfred Bergeron) de Victoriaville, ses frères et soeurs: Gilles (Jacqueline Lemire), Clément (Lise Rousseau), Jean-Luc (Lina Sévigny), Edith (Eddy Desrochers), Denise, Céline (Réjean Binette), Claudine (André Houde); ses beaux-parents, beaux-frères, belles-soeurs, neveux et nièces, cousins et cousines, plusieurs collègues de travail ainsi que d'autres parents et amis. Exposé au complexe
Alfred Dallaire Inc.
2750 est Marie-Victorin
Longueuil
à compter de jeudi de 14 à 17 h et de 19 à 22 h. Une réunion de prières sera dites en son honneur vendredi le 14 septembre à 15h30 au complexe Alfred Dallaire Inc. Parents et amis sont priés d'y assister sans autre invitation.

BOIVIN (Pauline)
A Montréal, le 10 septembre 1990, à l'âge de 77 ans, est décédée Mme Pauline Boivin, fille de feu Joseph Boivin et de feu Alice Jette. La défunte laisse dans le deuil quatre soeurs Mme Athala Boivin Charlebois, Mme Claire Boivin Aubin, Mme Thérèse Bourgault Cabana, Mme Marguerite Bourgault, son beau-frère Germain Cabana ainsi que plusieurs neveux et nièces. Selon ses volontés, elle ne sera pas exposée. Les funérailles auront lieu samedi le 15 en l'église Notre-Dame d'Anjou (8200 Place de l'église) à 11 h et de là au cimetière Notre-Dame-des-Neiges. Direction
Magnus Poirier Inc.

CHAMPAGNE (Jean-Paul)
A Brossard, le 11 septembre 1990, à l'âge de 45 ans, est décédé Jean Paul Champagne, vice-président de Micro Electronique, des Entreprises Videoway. Il laisse dans le deuil son épouse Colette Caponi, ses enfants Germain, Alexandre et Laurent, ses parents M. et Mme Paul-Eloi Champagne, son frère Réjean (Pierrette), beaux-frères, belles-soeurs, ainsi que plusieurs autres parents et amis. Une liturgie de la parole sera célébrée vendredi le 14 septembre à 11 h au salon de la résidence
Ed Darche et Fils
7679 boul. Taschereau
Brossard
suivie de la crémation. Au lieu de fleurs des dons à l'hôpital Notre-Dame, dept. d'oncologie seraient appréciés. Heures de visites jeudi de 19 à 22 h et vendredi à compter de 10h.

995 REMERCIEMENTS, PRIÈRES

REMERCIEMENTS à la Vierge Marie pour faveur obtenue. M.C.
REMERCIEMENTS à St-Antoine pour faveur obtenue. H.L.
REMERCIEMENTS à St-Jude pour faveur obtenue. M.L.
REMERCIEMENTS au St-Esprit pour faveur obtenue. R.L.
REMERCIEMENTS au Sacré-Coeur pour faveur obtenue. R.C.

CHARETTE (Gabrielle)
A l'Hôpital Notre-Dame-De-La-Merci, le 8 septembre 1990, à l'âge de 78 ans et 9 mois, est décédée Gabrielle Charette, célibataire. Elle laisse dans le deuil parents et de nombreux ami(e)s. Selon ses volontés, elle ne sera pas exposée. Une liturgie de la parole sera tenue vendredi le 14 septembre à 13h au salon:
Alfred Dallaire Inc.
2645 H-Bourassa Est
Montréal-Nord
A la demande de l'exécutrice testamentaire, nous soulignons le dévouement et les soins apportés à la défunte durant son hospitalisation par le personnel de l'aile 2200 de l'Hôpital Notre-Dame-De-La-Merci. Les funérailles auront lieu vendredi le 14 courant. Le convoi funèbre partira des salons Alfred Dallaire Inc., 2645, boul. Henri-Bourassa Est, Montréal-Nord, pour se rendre en l'église St-Paul-De-La-Croix, angle De La Roche et Fleury, à 14h, et de là au crématorium Alfred Dallaire Inc, Laval. Parents et amis sont priés d'y assister sans autre invitation.

GARIEPY (Maurice)
A Rivière-Des-Prairies, le 8 septembre 1990, à l'âge de 82 ans, est décédé M. Maurice Gariépy, célibataire, ami de longue date de feu Patrick et Marie Mazerolle. Il laisse aussi dans le deuil Patricia Gilbert, née Mazerolle (Jean-Noel), Patricia Gilbert, Linda, Mario, Marie-Noelle, Martine Gilbert, Perry, Carole et Alex Bétournay, ainsi que sa belle-soeur Jeanne Gariépy et de nombreux amis. A la demande du défunt, il ne sera pas exposé. Il y aura service religieux en présence des cendres samedi le 15 septembre à 17h à la Communauté Chrétienne St-Valérien, au 12630 boul. Gouin Est, Rivière-Des-Prairies, et de là au cimetière St-Joseph de Rivière-Des-Prairies. Parents et amis sont priés d'y assister sans autre invitation. Direction:
Alfred Dallaire Inc.

GIGUERE (Pauline)
A Montréal, le 12 septembre 1990, à l'âge de 66 ans, est décédée Pauline Giguere. Elle laisse dans le deuil ses quatre enfants Diane, Yolande, Yvan et Sylvain, ses deux petits-enfants Manuel et Sarah, ainsi que sa soeur et ses frères. Exposée aux salons
Urgel Bourgie Ltée
7384 St-Denis
Montréal
Les funérailles auront lieu vendredi le 14 septembre à 10 h en l'église Ste-Cécile et de là au cimetière Notre-Dame-des-Neiges. Parents et amis sont priés d'y assister sans autre invitation. S.V.P. pas de fleurs des dons à la Société canadienne du cancer seraient appréciés. Heures de visites jeudi de 14 à 17 h et de 19 à 22 h.

NÉCROLOGIE

TOUCHETTE (Ernestine)
A Montréal, le 9 septembre 1990, à l'âge de 88 ans, est décédée Ernestine Monette, épouse de feu Cyrille Touchette, ex-contremaîtresse chez D'Allaird's Cie Ltée durant de nombreuses années. Elle laisse dans le deuil ses fils Marcel, c.a., Paul-Emile, retraité, et feu Jean-Guy, ses petits-enfants Marc, Luc, Guy, Christiane, Serge, François, Josée, Louise et Pierre, de nombreux arrière-petits-enfants ainsi que plusieurs parents et amis. Exposée aux salons:
Urgel Bourgie Ltée
745 Crémazie Est
Montréal
Funérailles vendredi le 14 septembre à 11 h en l'église Notre-Dame-du-Rosaire et de là au cimetière Parc commémoratif de Montréal. Parents et amis sont priés d'y assister sans autre invitation. Heures de visites: jeudi de 14 à 17 h et de 19 à 22 h.

LAMER ST-PIERRE (Juliette)
A Montréal le 11 septembre 1990, à l'âge de 89 ans, est décédée Juliette Lamer, épouse de feu Paul St-Pierre. Elle laisse dans le deuil ses enfants Yvette (feu Gérard Huot), Marguerite (Jacques Lemire), Thérèse (Warner Parker), Jacques (Denise Masson), Raymond, Michel, ses soeurs Lucienne, Carmelle (Aimé Leclerc), ses petits et arrière-petits-enfants, ses neveux et nièces, ainsi que plusieurs autres parents et amis. Les funérailles auront lieu vendredi le 14 septembre. Le convoi funèbre partira des salons
Alfred Dallaire Inc
3254 Bellechasse
pour se rendre à l'église St-François Solano, où le service sera célébré à 11 h et de là au Repos St-François d'Assise. Parents et amis sont priés d'y assister sans autre invitation. Salon fermés de 17 à 19 h.

LUSSIER (Germaine Marion)
A Longueuil, le 11 septembre 1990, à l'âge de 84 ans, est décédée Mme Germaine Marion Lussier, épouse de feu Frank Lussier. Elle laisse dans le deuil ses soeurs Simone (Haynes) et Lilianne (Roy), ses neveux Ronald et Jean-Robert Haynes, leur famille ainsi que Daniel Guilbault. Une messe commémorative aura lieu samedi le 15 septembre à 11 h en l'église St-Lambert. Parents et amis sont priés d'y assister sans autre invitation. Direction
Urgel Bourgie Ltée

MARCOTTE BEAUDOIN, Antoinette
A l'Hôpital de St-Hyacinthe, le 11 septembre 1990, à l'âge de 87 ans, est décédée Mme veuve Hercule Marcotte, née *Antoinette Beaudoin*, autrefois de St-Liboire. Elle laisse dans le deuil ses enfants: Jeannine (Jean-Louis Laplante), Denise (Gérard Théberge), Alexandre (Gisèle Tétrault), Fernand (Nicole Plante), deux belles-soeurs: Mme Yvonne Lafontaine (feu Gaston Marcotte), Mme Annette Lefebvre (feu Romulus Beaudoin), plusieurs petits-enfants et arrière-petits-enfants. Exposé jeudi à compter de 19h aux salons:
Godère & Phaneuf
216 St-Patrice
St-Liboire
Les funérailles auront lieu le samedi 15 septembre 1990, à 14h en l'église de St-Liboire, suivies de l'inhumation au cimetière du même endroit.

McLAUGHLIN (Stella) née Rochford
A sa résidence, mardi le 11 septembre 1990, à l'âge de 60 ans. Epouse bien-aimée de Frank; chère mère de Anne-Marie, Peter, Jo-Anne, David et Maureen; soeur de Kevin, Anne-Marie, Brian et Donna; grand-mère de Joshua, Danny, Aaron, Christina et James. Exposée aux salons
Collins Clarke
MacGillivray White
222 route 20
Pointe-Claire
(accès ch. bord du lac)
(coin rue Cartier)
Les funérailles auront lieu en l'église Holy Family, 7355 rue Lajeunesse, Montréal (éviter le boul. Métropolitain) samedi le 15 septembre à 10h30 et de là au cimetière catholique de Pointe-Claire. Heures de visites jeudi et vendredi de 14 à 16 h et de 19 à 21 h. Stella, Frank et la famille ont grandement apprécié les soins et l'aide que leur ont apportés la famille, les amis et les employés de l'hôpital St Mary's ainsi que l'O.I.V et tout particulièrement les infirmières Peggy Madeleine et Louise. S désire, des dons à l'O.I.V du district de Ste-Anne 422 boul. Beaconsfield Beaconsfield, Qc. H9V 4B7 seraient appréciés.

NÉCROLOGIE

M. Henri Éthier
A Longueuil, le 11 septembre 1990, à l'âge de 91 ans, est décédé M. Henri Éthier, époux de Georgette Sevigny. Outre son épouse, il laisse dans le deuil ses enfants: Georges (Rita Charron), Bernard (Mariette Brisebois), Alfreda Morency, ses soeurs: Bella Benoit et Pauline (Fernand Drolet), beaux-frères et belles-soeurs, ses petits-enfants, parents et amis. Les funérailles auront lieu vendredi le 14 courant. Le convoi funèbre partira de la résidence:
Ed. Darche & Fils
258 St-Charles O.
Longueuil
pour se rendre en l'église St-Robert, où le service sera célébré à 15h, et de là au cimetière St-Antoine. Heures des visites: jeudi de 14h à 17h et de 19h à 22h, vendredi de 10h à midi et 13h à 15h.

MENDELS, Dudley (David Nathaniel)
A sa résidence, paisiblement, samedi le 8 septembre 1990, à l'âge de 80 ans, père bien-aimé de Alva Herr et Louisa Mendels, grand-père affectueux de David Herr, cher frère de Rita Good, feu Morton, feu Edward, feu Benjamin, feu Janet Vineberg et beau-frère de Irene Mendels et Seymour Vineberg. Le service funéraire a eu lieu au salon:
Paperman & Son
5605 Côte-Des-Neiges
Montréal
lundi le 10 septembre à 10h. Inhumation au cimetière de la Congrégation Shaar Hashomayim, boul. Mont-Royal.

MICHEL (Douglas H.) major R. SIGS
Décédé à sa résidence, mardi le 11 septembre 1990, à l'âge de 70 ans, époux de Hélène, père bien-aimé de Christine et Jacques. Exposé au salon
Collins, Clarke
McGillivray, White
222, route 20, Cartier
(accès via Lakeshore)
Pointe-Claire
vendredi 14 à 16h an 19 à 21 h. Un service complet aura lieu en la chapelle samedi le 15 septembre à 11 h Au lieu de fleurs des dons au Last Post Fund, 285 Cathcarth ste 921. Montréal H3B 1M7 seraient appréciés.

MIREAULT (Marcel)
A St-Jean-sur-Richelieu, le 12 septembre 1990, est décédé Marcel Mireault, 61 ans, employé à La Presse et au centre funéraire Oligny et Desrochers Ltée, époux de dame Reina Bouchard. Outre son épouse, il laisse une soeur Gilberte Bourdage, beaux-frères, belles-soeurs, Roger, Armand (Irène Rouleau), Georgette (Georges Roy). Exposé jeudi soir à 7 h au centre funéraire
Oligny et Desrochers
110 St-Georges
angle Laurier
St-Jean sur Richelieu
Yvon Desrochers
président
Les funérailles auront lieu samedi le 15 septembre à 2 h 30 en l'église St-Edmond. Inhumation à Sutton. Parents et amis sont priés d'y assister sans autre invitation.

NORMANDIN (Gilles)
A Montréal, le 12 septembre 1990, est décédé M. Gilles Normandin, 71 ans, époux de Marcelle Tousignant, autrefois représentant de la Cie Shell Canada. Outre son épouse, il laisse dans le deuil ses fils: Claude (Suzanne Bélanger), Guy (Lynn Ouimet), ses petits-enfants: Julie, Simon, Caroline, François et Marc, sa soeur Louise Bussières, ainsi que plusieurs beaux-frères et belles-soeurs et de nombreux amis. A sa demande, il ne sera pas exposé. Une messe commémorative sera célébrée vendredi le 14 courant à 11h en l'église St-Hyppolite. La famille recevra les condoléances une heure avant la cérémonie. Parents et amis sont priés d'y assister sans autre invitation. Des dons à la Société Canadienne du Cancer seraient appréciés. Direction:
Urgel Bourgie Ltée

REMERCIEMENTS

Remerciements au Sacré-Coeur pour faveur obtenue. Que le Sacré-Coeur de Jésus soit loué, adoré et glorifié, à travers le monde pour les siècles. Amen.
Dites cette prière 6 fois par jour pendant 9 jours et vos prières seront exaucées même si cela semble impossible. N'oubliez pas de remercier le Sacré-Coeur avec promesse de publication, quand la faveur sera obtenue. G.D.

NÉCROLOGIE

Maurice Dusablon
A Montréal, le 11 septembre 1990, à l'âge de 85 ans, est décédé M. Maurice Dusablon, retraité de la maison des assurances Sun Life, époux de Evelyn Pigeon. Outre son épouse, il laisse dans le deuil plusieurs parents et amis. Selon ses volontés, il ne sera pas exposé. Les funérailles auront lieu vendredi le 14 septembre 1990, en l'église Notre-Dame-des-Neiges, à 14 h. La famille recevra les condoléances une demi-heure avant la cérémonie et de là au cimetière Notre-Dame-des-Neiges lieu de l'incinération. Parents et amis sont priés d'y assister sans autre invitation. Direction
Urgel Bourgie Ltée

SHNOB (John)
A St-Chrysostome, le 8 septembre 1990, à l'âge de 35 ans, est décédé M. John Shnob, célibataire, fils de feu Uldège Shnob et de Berthe Beaudry. Outre sa mère, il laisse dans le deuil son frère Paul, son beau-père M. Emile Leblanc, ses parents et amis. A la demande de la famille, il ne sera pas exposé. La famille recevra les condoléances en l'église paroissiale de St-Chrysostome, samedi le 15 septembre à compter de 14 h. Les funérailles auront lieu à 15 h. Inhumation des cèdres au cimetière de Chambly à une date ultérieure. Direction
Funérarium Gibeau
107 Vincent
St-Chrysostome

TROTTIER (Yves)
A St-Eustache, le 11 septembre 1990, à l'âge de 36 ans, est décédé M. Yves Trottier, époux de Sylvie Clermont. Outre son épouse, il laisse dans le deuil ses enfants: Geneviève, Mathieu et Amélie, sa mère Mme Germaine St-Pierre Trottier, un frère Gilles (Diane Bélisle), une soeur Diane (Johny Abraham), un beau-frère Yvan Clermont (Carole Beaudin), une belle-soeur Suzanne Clermont (Benoit Forget), ses beaux-parents M. Robert Clermont et Mme Marie-Jeanne Brisebois, ainsi que plusieurs autres parents et amis. Exposé aux salons funéraires
Guay Inc
146 rue St-Louis
St-Eustache
Les funérailles auront lieu vendredi le 14 septembre à 11 h en l'église St-Eustache. Inhumation à St-Joseph-du-Lac. Heures de visites jeudi de 14 à 17 h et de 19 à 22 h.

REMERCIEMENTS

Remerciements au Sacré-Coeur pour faveur obtenue. Que le Sacré-Coeur de Jésus soit loué, adoré et glorifié, à travers le monde pour les siècles. Amen.
Dites cette prière 6 fois par jour pendant 9 jours et vos prières seront exaucées même si cela semble impossible. N'oubliez pas de remercier le Sacré-Coeur avec promesse de publication, quand la faveur sera obtenue. T.H.

REMERCIEMENTS

Guylaine Robitaille
A la suite du décès de Mlle Guylaine Robitaille survenu le 16 février 1990, les membres de sa famille désirent remercier tous les parents et amis qui ont témoigné leur sympathie par offrande de messe, don, fleurs ou assistance aux funérailles. Veuillez considérer ces remerciements comme personnels.

LE CAHIER Habitat DU SAMEDI
BEAUCOUP PLUS
Le jardinage
FLORIAN BERNARD
POUR RÉSERVER VOTRE ESPACE PUBLICITAIRE
285-6874
La Presse

Les négociations ont repris avec une certaine urgence chez Ford

Presse Canadienne
TORONTO

■ Les négociations entre les Travailleurs canadiens de l'automobile et la société Ford du Canada ont repris avec une certaine urgence, hier, après que le syndicat eut rejeté une proposition économique globale du géant de l'auto.

Les deux parties sont retournées à la table des négociations dans un hôtel du centre-ville après la décision du syndicat, dans un effort de dernière heure visant à éviter la grève prévue pour demain à minuit.

S'il n'y a pas d'entente, 12 800 travailleurs quitteront leurs postes dans neuf usines et deux bureaux d'Ontario — plongeant la compagnie Ford dans sa première grève depuis 1976. Un porte-parole patronnal a précisé que la société Ford compte deux usines à Oakville, cinq à Windsor, une à St. Thomas et une autre à Niagara Falls.

« L'offre est encore loin de constituer ce qu'on pourrait appeler une base de règlement », a déclaré le président des TCA, Bob White, notant que la proposition portait tout de même sur des questions chères au syndicat, à savoir la sécurité d'emploi et les salaires.

Des deux côtés on a signalé que les pourparlers étaient menés de façon sérieuse et pragmatique.

L'horloge

« L'horloge est maintenant devenue un des participants sérieux à ces négociations », a laissé tomber le porte-parole de la compagnie, Jim Hartford. « Personne ici ne dit qu'on ne peut pas y arriver dans le temps qui nous reste. »

Cependant, M. White a estimé qu'une grève semblait inévitable bien qu'il ait admis que le syndicat retarderait un débrayage si on parvenait à un accord avant la date limite.

« Ce n'est pas la première fois que je participe à des négociations et j'ai déjà vu les choses progresser rapidement mais il faudrait être extrêmement optimiste pour penser qu'on peut parvenir à une entente avant minuit vendredi », a-t-il dit.

Quelques instants avant la reprise des discussions, M. White a indiqué que l'offre de la compagnie Ford avait été rejetée parce que, même si elle était bien intentionnée, elle n'en demeurait pas moins inadéquate.

Déclarant qu'il n'enverrait pas de « messages à la compagnie par l'intermédiaire des médias », M. White a refusé de discuter de l'offre de la société Ford.

Quant au porte-parole de la compagnie, Jim Hartford, il a lui aussi refusé de donner des détails sur sa proposition, se bornant à dire qu'elle portait sur les salaires, les vacances et les allocations sur le coût de la vie.

Huit personnes vont vivre deux ans dans un dôme renfermant un microcosme de la Terre

Agence France-Presse
ORACLE, Arizona

■ Huit personnes ont été sélectionnées, hier, pour passer deux ans dans un dôme hermétique à l'intérieur duquel a été recréé un microcosme de la Terre, dans le cadre d'un projet scientifique privé baptisé « Biosphere », a annoncé à Oracle, Arizona, un porte-parole des responsables locaux du projet.

Le projet « Biosphere » a été conçu par un financier texan, M. Edward Bass, créateur de la société Space Biospheres Ventures, à laquelle sont associées plusieurs organisations et institutions américaines et étrangères.

Un médecin de 66 ans, une botaniste et une spécialiste de la biologie marine figurent parmi les quatre femmes et quatre hommes sélectionnés pour vivre dans « Biosphere II », un dôme de moins d'un hectare installé dans l'Arizona.

L'expérience a pour but de rechercher des solutions aux problèmes écologiques et d'étudier les moyens de vivre dans un univers coupé de la Terre.

Les huit habitants de « Biosphere II », tous célibataires, originaires des États-Unis, de RFA, de Grande-Bretagne et de Belgique, étudieront, à partir de décembre prochain, le vaste terrarium contenu dans le dôme, divisé en sept régions écologiques : forêt tropicale, savane, océan, marais d'eau douce et salants, désert, région agricole et habitat humain. Cette dernière section comprendra des appartements, un laboratoire, des bureaux et des installations de loisirs.

« Biosphere II » abritera en outre 3 800 plantes et animaux.

L'expérience, au coût de 30 millions $, est entièrement financée par des fonds privés.

Des femmes doublement pénalisées

Presse Canadienne
OTTAWA

■ Les femmes handicapées sont doublement pénalisées: par leur handicap, et par le fait qu'elles sont des femmes, et cela se reflète dans leurs revenus, qui sont nettement inférieurs à ceux des hommes handicapés, indique Statistique Canada dans un rapport rendu public hier.

Qu'elles soient handicapées ou non, les femmes gagnent moins que les hommes. En 1986, la majorité des femmes non handicapées avaient un revenu annuel moyen de 10 000 $, tandis que leurs homologues masculins gagnaient 21 000 $.

Dans le cas des femmes handicapées, le revenu annuel moyen n'était plus que de 8360 $, tandis que les hommes handicapés touchaient 19 250 $, révèle l'étude, basée sur une enquête nationale menée auprès des personnes handicapées en 1986.

L'étude visait à déterminer si des personnes devant composer avec ce qu'on identifie comme étant deux « facteurs économiquement désavantageux » étaient doublement pénalisées. Les auteurs de la recherche concluent que « les femmes souffrant d'un handicap sont économiquement pénalisées en étant femmes, et en étant handicapées, mais que chacun de ces facteurs semble jouer indépendamment de l'autre ».

Par exemple, c'est le handicap, non le sexe ou la combinaison du sexe et du handicap, qui détermine le niveau d'éducation, constate le document. En ce qui concerne le revenu, c'est le sexe plutôt que le handicap qui semble être le facteur déterminant.

En 1986, on comptait 1,6 million de femmes handicapées âgées de 15 ans et plus et 1,4 million d'hommes handicapés.

Le vandalisme se poursuit dans la région d'Ottawa

Presse Canadienne
OTTAWA

■ La série d'actes de vandalisme et de profanations qui balaie la région d'Ottawa depuis une dizaine de jours s'est poursuivie, hier, avec le saccage de 79 pierres tombales dans le cimetière catholique de la paroisse Saint-Bernard de Gloucester.

« Morning Star », un « disciple de Satan » qui aurait peint une multitude de graffitis sur les murs d'églises du sud est d'Ottawa au cours des deux dernières semaines, revendique cette nouvelle attaque.

Des 79 pierres tombales renversées, certaines avaient été peintes de croix de David, du chiffre du diable, 666, et d'inscriptions telles « Satan est Dieu, mort aux Chrétiens ».

Les policiers de Gloucester ont indiqué que ces actes de vandalisme ont été commis entre 23 h 00 mardi et tôt hier matin.

Depuis le week-end de la Fête du travail, les murs de 17 églises, d'une bibliothèque et d'un tunnel pour piétons ont été la cible de Morning Star.

Les enquêteurs de la police d'Ottawa, leurs collègues de Gloucester et de la GRC tentent d'identifier le ou les responsables de cette série d'actes de vandalisme en étudiant des bandes sonores d'une conversation entre le suspect et un prêtre de la paroisse St. Peters, de Nepean, et des lettres envoyées à l'Armée du Salut.

Une enzyme du diabète juvénile identifiée par des chercheurs

Associated Press
NEW YORK

■ Des chercheurs ont identifié une enzyme reliée à la forme la plus grave du diabète, le diabète juvénile. Cette découverte pourra servir à trouver les personnes susceptibles de contracter la maladie et à mettre au point des thérapies pour prévenir la maladie.

Cette enzyme du pancréas, a-t-on établi, devient la cible d'une attaque déréglée du système immunologique du corps qui lutte contre les maladies. Son identification apporte une solution à un casse-tête que l'on se posait depuis plusieurs années.

Une épouse incendiaire

Agence France-Presse
HARTFORD

■ Bien que sa femme ait essayé de le tuer en mettant le feu à son lit, Johnny ne peut s'empêcher de l'aimer et il vient d'envoyer une lettre au juge pour le supplier de lever un arrêt interdisant aux deux époux terribles de se voir.

En juin dernier, Theresa Jones, 27 ans, avait soigneusement entouré d'essence, le lit où dormait son mari, répandant ensuite le liquide jusqu'à la cuisine — et ses conduites de gaz — avant d'y mettre le feu.

Malheureux en amour, Johnny avait cependant de la chance puisqu'il sortait indemne de l'incendie alors que les deux étages de sa maison du Connecticut étaient réduits en cendres.

Inculpée d'incendie criminel et de tentative de meurtre, l'épouse était laissée en liberté sous caution, avec interdiction de rencontrer celui qu'elle avait failli griller au foyer.

« Nous sommes toujours mari et femme, quelles que soient les circonstances », vient d'écrire Johnny au juge pour protester contre cette mesure et assurer la justice que son amour n'a pas faibli envers la mère de ses trois enfants, sans compter le quatrième à naître.

Les époux ont déjà derrière eux une vie conjugale agitée qui est passée plusieurs fois par le poste de police et le prétoire.

AVIS LÉGAUX - APPELS D'OFFRES - SOUMISSIONS - ENCANS

APPEL D'OFFRES

ville de LaSalle

La Ville de LaSalle requiert des soumissions pour:

Vente de véhicules usagés

Numéro	Année	Marque	Série
TP060166	1966	Sicard (souffleuse à neige)	707TR
TP060665	1965	Sicard (souffleuse à neige)	667TR

Date d'ouverture: **26 septembre 1990**
Dépôt de soumission: **10% de la soumission**

Réception et ouverture des soumissions à 10 h 30 au bureau du chef de division, achats et magasin à l'Hôtel de ville, 55, avenue Dupras, LaSalle.

La Ville de LaSalle ne s'engage à accepter ni la plus haute, ni aucune des soumissions reçues et n'assume aucune obligation de quelque nature que ce soit envers le ou les soumissionnaires.

Achat fils, lampes, accessoires électriques, soumission no 18813
Date d'ouverture: **26 septembre 1990**

Réception des soumissions avant 10h30 au Bureau de la greffière. Ouverture des soumissions à 11 h dans la Salle du Conseil, Hôtel de ville, 55, avenue Dupras, LaSalle.

La Ville de LaSalle ne s'engage à accepter ni la plus basse, ni aucune des soumissions reçues et n'assume aucune obligation de quelque nature que ce soit envers le ou les soumissionnaires.

Les personnes intéressées peuvent se procurer les documents relatifs à ces appels d'offres en s'adressant à l'Hôtel de ville à compter de ce jour.

Pour être considérée, toute soumission devra être présentée sur les formulaires spécialement préparés à cette fin dans une enveloppe clairement identifiée fournie par la Ville à cet effet.

Alain Dubuc
Greffier adjoint

LaSalle, le 13 septembre 1990

Spectacles

CINÉMA

AIR AMERICA
Fairview (1): tous les soirs: 19 h, 21 h 25. sam et dim: 16 h 20, 19 h, 21 h 25. Palace (6): 16 h 30, 19 h, 21 h 30. Dernier spectacle sam.: 23 h 45.
Cine-Parc St-Eustache (5): dès 19 h.
ANOTHER 48 HOURS
Palace (5): 12 h 35, 16 h 45, 21 h.
ATTACHE-MOI
Cineplex Centre-ville (6). Tous les jours: 13 h 10, 16 h, 19 h 10, 21 h 20.
BANDE (LA) À PICSOU
Versailles (3): sam et dim: 13 h, 15 h, 16 h 45.
BOOM BOOM
Complexe Desjardins (3). tous les jours: 13 h, 15 h, 17 h, 19 h, 21 h 10.
BORDELLO
L'Amour: 12 h 20, 15 h 20, 18 h 20, 21 h 20.
CHOCOLATE KISSES
Guy: 11 h 05, 13 h 45, 16 h 25, 19 h 05, 21 h 50.
CINEMA PARADISO
Cinéplex Centre-Ville (3). Tous les jours: 13 h 35, 16 h 15, 19 h, 21 h 25.
58 MINUTES POUR VIVRE
Berri (1). Tous les jours: 13 h 30, 16 h, 19 h, 21 h 30.
Brossard (1). Sam et dim.: 13 h 15, 16 h 15, 19 h, 21 h 30. En semaine: 19 h, 21 h 30.
Carrefour du Nord (1, Saint-Jérôme). Sam et dim: 13 h 30, 16 h, 19 h, 21 h 20. En semaine: 19 h, 21 h 20.
Cinéma Capitol (1). Sam., dim.: 13 h 30, 19 h, 21 h 30; tous les soirs: 19 h, 21 h 30.
Cinéma Joliette (1). Sam et dim: 13 h 30, 16 h, 19 h, 21 h 30. En semaine: 19 h, 21 h 30.
Ciné-Parc Laval (4). Ven., sam., dim., lun.: dès 19 h.
Ciné-Parc Odeon (1, Boucherville). Dès 19 h.
Laval 2000 (2). Sam et dim: 13 h 45, 16 h 15, 19 h 15, 21 h 40. En semaine: 19 h 15, 21 h 40.
Paradis (1). Sam et dim: 13 h 15, 16 h, 19 h, 21 h 30. En semaine: 19 h, 21 h 30.
Fleur de Lys (T.R.O.): dim: 13 h 30, 15 h 45, 19 h, 21 h 30. sam et sem: 19 h, 21 h 30. sauf jeudi: aucune représentation.
COMING IN AMERICA
L'Amour: 10 h 55, 13 h 55, 16 h 55, 19 h 55.
CRUISING BAR
Cinéplex Centre-Ville (2). Tous les jours: 13 h 05, 15 h 05, 17 h 05, 19 h 05, 21 h 10.
CYRANO DE BERGERAC
Impérial: 12 h 45, 15 h 35, 18 h 25, 21 h 15.
Impérial (3, Joliette). Tous les soirs: 18 h 40, 21 h 30; sam., dim.: 13 h, 15 h 50, 18 h 40, 21 h 30.
Le Paris (3, Saint-Hyacinthe): Tous les soirs: 19 h, 21 h 30. sam et dim: 13 h, 15 h 30, 19 h, 21 h 30.Pine (4, Sainte-Adèle). Tous les soirs: 20 h;sam.: 19 h, 22 h.
Capitol (4, Drummondville): sam et dim: 13 h 30, 18 h 45, 21 h 30. En semaine: 18 h 45, 21 h 30.
DADDY NOSTALGIE
Complexe Desjardins (2). tous les jours: 13 h 05, 15 h 10, 17 h 20, 19 h 30, 21 h 40.
DARKMAN (THE)
Astre (2): sam et dim: 13 h, 15 h, 17 h, 19 h, 21 h. En semaine: 19 h, 21 h. Dernier spectacle: ven et sam: 23 h.
DAYS OF THUNDER
Palace (5): 14 h 30, 18 h 45. Dernier spectacle sam.: 23 h 10.
DELATEUR (LE)
Berri (5). Tous les jours: 15 h, 19 h 30.
DELTA FORCE (2)
Dorval (3). Tous les soirs: 18 h 45, 21 h 15. sam et dim: 15 h 45, 18 h 45, 21 h 15.
Palace (2): 12 h 45, 15 h 30, 18 h 15, 21 h. Dernier spectacle sam.: 23 h 45.
Cine-Parc Laval (1): dès 19 h.
Cine-Parc Châteauguay (3): dès 19 h.
Ciné-Parc Joliette (2): dès 19 h.
DELTA FORCE (2, V.F.)
Impérial (4, Joliette). Tous les soirs: 19 h1 5, 21 h 15; sam., dim.,lun.: 13 h 15, 15 h 15, 17 h 15, 19 h 15, 21 h 15.
Impérial (3, Trois-Rivières). Tous les soirs: 19 h 15, 21 h 15. sam et dim: 13 h 15, 15 h 15, 17 h 15, 19 h 15, 21 h 15.Omega (1, Longueuil). 19 h, 21 h 20. sam et dim: 13 h 30, 15 h 30, 19 h, 21 h 20. Lun a jeu: 20 h.
Versailles (6). tous les soirs: 18 h 50, 21 h 20. sam et dim: 1 3 h 15, 16 h 15, 18 h 50, 21 h 20. Dernier spectacle sam: 23 h 30.
DIE HARD (2)
Astre (3). Sam et dim: 13 h 15, 16 h, 19 h, 21 h 30. En semaine: 19 h, 21 h 30. Dernier spectacle ven et sam: minuit.
Carrefour Laval (1). Sam et dim: 13 h 30, 16 h, 19 , 21 h 30. En semaine: 19 h, 21 h 30.
Cineplex Centre-Ville (4). Tous les jours: 13 h 20, 16 h 30, 19 h 05, 21 h 30.
Place Alexis-Nihon (1): 13 h 30, 16 h, 19 h, 21 h 30.
Pointe-Claire (6). Sam et dim: 13 h 40, 16 h 20, 19 h, 21 h 40. En semaine: 19 h, 21 h 40.
DREAMS
Du Parc (2). Tous les soirs: 18 h 50, 21 h 20; sam., dim.: 13 h, 15 h 50, 18 h 50, 21 h 20.
DUCKTALES: THE MOVIE
Dorval (4). sam et dim: 12 h 30, 14 h 30.
Fairview (2). sam et dim: 13 h 30, 15 h 20.
Palace (6). Tous les jours: 12 h 45, 14 h 45.
EMOTIONS SEXUELLES
Eve: 9 h 50, 14 h 15, 18 h 45.
ENFANTS (LES) DU DÉSORDRE
Parisien (1): 12 h 45, 15 h, 17 h 10, 19 h 20, 21 h 30.
EXORCIST (3)
Astre (1). Sam., dim.: 13 h, 15 h 10, 17 h 20, 19 h 30, 21 h 45. En semaine: 19 h, 21 h 15. Dernier spectacle ven et sam: minuit. Brossard (3). Sam., dim.: 13 h 45, 16 h 30, 19 h 15, 21 h 30. En semaine: 19 h 15, 21 h 30.
Cineplex Centre-ville (7). Tous les jours: 14 h, 16 h 15, 19 h 05, 21 h 20.
Faubourg Ste-Catherine (2) Tous les jours: 13 h, 15 h 05, 17 h 15, 19 h 25, 21 h 40. sauf merc: 13 h, 15 h 05, 17 h 15, 21 h 40.
Pointe-Claire (3). Tous les soirs: 21 h 05.
FANTASMES SECRETS
Bijou: 9 h 50, 12 h 25, 15 h 05, 17 h 45, 20 h 25.
FANTASMES TRÈS SPECIAUX
Eve: 12 h 50, 17 h 15, 21 h 45.
FANTOME (MON) D'AMOUR
Universite: tous les soirs: 18 h 40, 21 h 10. sam et dim: 13 h 30, 16 h 05, 18 h 40, 21 h 10.
Laval (2): tous les soirs: 18 h 45, 21 h 20. sam et dim: 13 h 15, 16 h, 18 h 45, 21 h 20. Dernier spectacle sam: 23 h 45.
Versailles (1): tous les soirs: 18 h 45, 21 h 15. sam et dim: 13 h 15, 16 h 15, 18 h 45, 21 h 20. Dernier spectacle sam: 23 h 45.
Greenfield (3): tous les soirs: 18 h 40, 21 h 20. sam et dim: 13 h, 15 h 30, 18 h 40, 21 h 20.
Du Plateau (1): 14 h, 16 h 30, 19 h, 21 h 30.
Rex (2, Saint-Jérôme): tous les soirs: 19 h, 21 h 30. sam et dim: 14 h, 16 h 30, 19 h, 21 h 30.
Le Paris (2, Saint-Hyacinthe): tous les soirs: 19 h 10, 21 h 20. sam et dim: 13 h 10, 15 h 20, 19 h, 21 h 20.
Imperial (1, T.R.O.): tous les soirs: 19 h, 21 h 30. sam et dim: 14 h, 16 h 30, 19 h, 21 h 30.
Imperial (2, Joliette): tous les soirs: 19 h, 21 h 35. sam et dim: 14 h, 16 h 30, 19 h, 21 h 35.
Capitol (2): sam et dim: 13 h 30, 19 h, 21 h 30. En semaine: 19 h, 21 h 30.
Cine-parc Odéon (2, Boucherville). Des 19h.X
Ciné-parc de Chateauguay (1). Des 19h.X
Cine-Parc de Joliette. Des 19h.X
Ciné-Parc de Ste-Eustache (1). Des 19 h.X
FLATLINERS
Carrefour Laval (5). Sam et dim: 13 h 45, 16 h 15, 19 h, 21 h 20. 19 h, 21 h 20.Cinéma Egyptien (1). Tous les jours: 14 h, 16 h 20, 19 h, 21 h 30.
Cineplex Centre-ville (1). Tous les jours: 13 h 20, 16 h 10, 19 h, 21 h 20. :
Pointe-Claire (4). Sam. et dim: 13 h 20, 16 h, 19 h, 21 h 20. En semaine: 19 h, 21 h 20.
FLORENCE
Eve: 11 h 15, 15 h 45, 20 h 15.
FRESHMAN (THE)
Palace (3): 14 h 20, 16 h 35, 19 h 10, 21 h 35. Dernier spectacle sam.: 23 h 50.
GHOST
Cinema V (2). Tous les soirs: 18 h 15, 21 h 20. sam et dim: 12 h 30, 15 h 20, 18 h 15, 21 h 20.
Dorval (2). Tous les soirs: 18 h 45, 21 h 25. sam et dim: 13 h, 16 h, 18 h 45, 21 h 25.
Du Parc (3). Tous les soirs: 19 h, 21 h 30; sam., dim.: 13 h 15, 16 h, 19 h, 21 h 30.
Jean-Talon. Tous les soirs: 19 h, 21 h 30; sam., dim.: 14 h, 16 h 30, 19 h, 21 h 30. Loews (3): 13 h 05, 15 h 45, 18 h 30, 21 h 15. Dernier spectacle sam: 23 h 45.
Pine (5, Sainte-Adèle). Tous les soirs: 20 h. sam: 19 h, 22 h.
GRAND (LE) BLEU
Crémazie. Sam. et dim.: 14 h, 17 h, 20 h. En semaine: 20 h.
GREMLINS 2 (V.F.)
Ciné-Parc St-Eustache (4): des 19 h.
HISTOIRE (UNE) INVENTÉE
Parisien (4): 12 h 25, 14 h 45, 17 h, 19 h 10, 21 h 30.
HOMME (L') QUI VOULAIT SAVOIR
Complexe Desjardins (4). tous les jours: 13 h, 15 h 05, 17 h 10, 19 h 15, 21 h 20.
IMAX - TO THE LIMIT
Vieux-Port. Du merc. au dim.: 11 h 30 et 18 h 30 approximativement.
IMAX - VIVRE AU SOMMET
Vieux-Port. Du merc. au dim.: de 10 h 30 a 21 h 30 (aux 45 a 60 minutes approximativement).
JESUS DE MONTRÉAL
Cineplex Centre-Ville (9).Tous les jours: 13 h, 16 h, 19 h, 21 h 25.
JOLIE (UNE) FEMME
Versailles (3): tous les soirs: 18 h 30, 21 h. Dernier spectacle sam: 23 h 15.
JOURS DE TONNERRE
Versailles (5): tous les soirs: 19 h 10, 21 h 30. sam et dim: 16 h 30, 19 h 10, 21 h 30. Dernier spectacle sam: 23 h 40.
JUNGLE (THE) BOOK
Dorval (3). sam et dim: 13 h 30.
Fairview (1). sam et dim: 13 h 45.
Palace (3). Tous les jours: 12 h 30.
LIGNES INTERDITES
Berri (2). Tous les jours: 12 h 45, 15 h, 17 h 15, 19 h 30, 21 h 45.
Carrefour Laval (6). Sam et dim: 12 h 30, 14 h 45, 17 h, 19 h 20, 21 h 40. En semaine: 19 h 20, 21 h 40.
Longueuil (2). Sam et dim.: 13 h 10, 16 h 10, 19 h 10, 21 h 40. En semaine: 19 h 10, 21 h 40.
Paradis (3). sam.et dim.: 13 h, 15 h 10, 17 h 20, 19 h 30, 22 h. En semaine: 19 h, 21 h 15.
LIVRE (LE) DE LA JUNGLE
Versailles (5). sam et dim: 13 h, 14 h 45.
MAÎTRE (LE) DE LA CAMORA
Parisien (3): 13 h 30, 17 h, 20 h 30.
MEN AT WORK
Cinéma Égyptien (3). Tous les jours: 14 h 15, 16 h 20, 19 h 15, 21 h 30.
Décarie (2). Sam., dim.: 13 h 30, 15 h 30, 17 h 30, 19 h 30, 21 h 30. En semaine: 19 h 05, 21 h 25.
Place Alexis Nihon (2). Tous les jours: 14 h, 16 h 30, 19 h 10, 21 h 35.
Pointe-Claire (2). Sam et dim: 12 h 50, 14 h 55, 17 h, 19 h 05, 21 h 10. En semaine: 19 h 05, 21 h 10.
MO, BETTER BLUES
Bonaventure (2). Dim.: 13 h 30, 16 h, 19 h, 21 h 20. Sam. et en sem.: 19 h et 21 h 20.
MON FANTOME D'AMOUR
Ciné-Parc Châteauguay (1). Dès 19 h.
Ciné-Parc Drummondville (1). Des 19 h.
Ciné-Parc Joliette (1). Dès 19 h.
Ciné-Parc Odeon (2, Boucherville). Dès 19 h.
Ciné-Parc St-Eustache (1). Des 19 h.
Du Plateau (1): 14 h, 16 h 30, 19 h, 21 h 30.
Greenfield (1). Tous les soirs: 19 h 40, 21 h 20; sam., dim., lun.: 13 h, 15 h 30, 18 h 40, 21 h 20.
Imperial (1, Joliette). Tous les soirs: 19 h, 21 h 35; sam., dim., lun.: 14 h, 16 h 30, 19 h, 21 h 35.
Imperial (1, Trois-Rivieres). Tous les soirs: 19 h, 21 h 30; sam., dim., lun.: 14 h, 16 h 30, 19 h, 21 h 30.
Laval (1). Du ven. au lun.: 13 h 15, 16 h, 18 h 45, 21 h 20; du mar. au jeu.: 19 h 45, 21 h 20. Dernier spectacle sam.: 23 h 45.
Le Paris (1, Saint-Hyacinthe). Du ven. au lun.: 13 h 10, 15 h 25, 19 h 10, 21 h 25; du mar. au jeu.: 19 h 10, 21 h 25.
Rex (1, Saint-Jérôme). Tous les soirs: 19 h, 21 h 30; sam., dim., lun.: 14 h, 16 h 30, 19 h, 21 h 30.
Universite. Lun.: 13 h 30, 16 h 05, 18 h 40, 21 h 10; du mar. au jeu.: 18 h 40, 21 h 10.
Versailles (1). Du ven. au lun.: 13 h 30, 16 h 30, 18 h 45, 21 h 15; du mar. au jeu.: 18 h 45, 21 h 15. Dernier spectacle sam.: 23 h 45.
MONNAIE COURANTE
Berri (4): tous les jours: 13 h 15, 15 h 15, 17 h 15, 19 h 15, 21 h 15. sauf merc: 13 h 15, 15 h 15, 17 h 15, 21 h 30.
Astre (4). Sam et dim: 13 h, 14 h 50, 16 h 40, 18 h 30, 20 h 10, 22 h. En semaine: 19 h 15, 21 h.
Brossard (2). Sam et dim: 13 h 30, 15 h 25, 17 h 20, 19 h 30, 21 h 25. En semaine: 19 h 30, 21 h 25.
Carrefour Laval (2). Sam et dim: 13 h 15, 15 h 15, 17 h 15, 19 h 15, 21 h 15. En semaine: 19 h 15, 21 h 15.
Commodore (Cartierville): Sam et dim: 13 h 30, 16 h, 19 h, 21 h 15. En semaine: 19 h, 21 h 15.
Cinéma Joliette (3). Sam et dim: 13 h 30, 16 h, 19 h, 21 h 30. En semaine: 19 h, 21 h 30.Ciné-Parc Drummondville (2): Des 19 h.
MY BLUE HEAVEN
Dorval (4): tous les soirs: 19 h, 21 h 15. sam et dim: 16 h 50, 19 h, 21 h 15.
Loews (2): 12 h 30, 14 h 50, 17 h, 19 h 15, 21 h 35. Dernier spectacle sam.: 23 h 55.
NIKITA
Berri (3). Tous les jours: 13 h, 15 h 15, 17 h 30, 19 h 45, 21 h 45.
NUIT D'ÉTÉ EN VILLE
Complexe Desjardins (1): tous les jours: 13 h 05, 15 h 15, 17 h 15, 19 h 20, 21 h 25.
PRESUME INNOCENT
Carrefour du Nord (2, Saint-Jérôme). Sam. et dim.: 13 h 45, 16 h 15, 19 h 15, 21 h 40. En semaine: 19 h 15, 21 h 40.
Cinema Capitol (3, Drummondville). Sam. et dim: 13 h 30, 19 h, 21 h 30. En semaine: 19 h, 21 h 30.
Cinéma Joliette (2). Sam et dim: 13 h 30, 16 h, 19 h, 21 h 30. En semaine: 19 h, 21 h 30.
Cine-Parc St-Eustache (2). Des 19 h.
Cineplex Centre-Ville (8). Tous les jours: 13 h 10, 16 h, 19 h, 21 h 25.
Dauphin (1). Sam. et dim.: 13 h 30, 16 h, 19 h, 21 h 30. En semaine: 20 h.
Laval 2000 (1). Sam. et dim.: 13 h 30, 16 h, 19 h, 21 h 25. En semaine: 19 h, 21 h 25.
Longueuil (1). Sam. et dim.: 13 h, 16 h, 19 h, 21 h 30. En semaine: 19 h, 21 h 30.
Paradis (2). Sam et dim: 13 h 15, 16 h 15, 19 h 15, 21 h 45. En semaine: 19 h 15, 21 h 45.
PRESUMED INNOCENT
Cinéma V (1). Tous les soirs: 18 h 25, 21 h 05; sam., dim.: 13 h 05, 15 h 45, 18 h 25, 21 h 05.
Dorval (1). Tous les soirs: 18 h 30, 21 h 15. sam et dim: 13 h, 15 h 45, 18 h 30, 21 h 15.
Du Parc (1). Tous les soirs: 18 h 45, 21 h 15; sam., dim.: 13 h 30, 16 h 15, 18 h 45, 21 h 15.
Greenfield (2). Tous les soirs: 18 h 45, 21 h 25; sam., dim.: 12 h 55, 15 h 25, 18 h 45, 21 h 25.
Loews (1): 13 h, 15 h 40, 18 h 20, 21 h 10. Dernier spectacle sam.: 23 h 50.
Pine (2, Sainte-Adele). Tous les soirs: 20 h; sam.: 19 h, 22 h.
PRETTY WOMAN
Loews (4): 13 h 05, 15 h 40, 18 h 15, 21 h. Dernier spectacle sam.: 23 h 35.
48 HEURES DE PLUS
Cine-Parc Chateauguay (1). Des 19 h.
Cine-Parc Joliette (1). Des 19 h.
Cine-Parc Odeon (2, Boucherville). Des 19 h.
Cine-Parc St-Eustache (1). Des 19 h.
RAFALES
Parisien (6). Du mar. au jeu.: 13 h, 15 h 10, 17 h 15, 19 h 30, 21 h 35.
Laval (1): tous les soirs: 19 h 20, 21 h 40. sam et dim: 13 h, 15 h 10, 17 h 20, 21 h 40. Dernier spectacle sam: 23 h 50.
Versailles (2): tous les soirs: 19 h, 21 h. sam et dim: 13 h, 15 h, 17 h, 19 h, 21 h. Dernier spectacle sam: 23 h.
Greenfield (1): tous les soirs: 19 h 05, 21 h 15. sam et dim: 13 h 05, 15 h 05, 17 h 05, 19 h 05, 21 h 15.
Rex (1, Saint-Jerome): tous les soirs: 19 h 20, 21 h 20. sam et dim: 13 h 20, 15 h 20, 17 h 20, 19 h 20, 21 h 20.
Pine (1, Sainte-Adele): tous les soirs: 20 h 30. sam: 19 h 20, 20 h 10.
Le Paris (1, Saint-Hyacinthe): tous les soirs: 19 h 15, 21 h 15. sam et dim: 13 h 15, 15 h 15, 19 h 15, 21 h 15.
Imperial (1, Joliette): tous les soirs: 19 h 20, 21 h 20. sam et dim: 13 h 20, 15 h 20, 17 h 20, 19 h 20, 21 h 20.
RETOUR VERS LE FUTUR (3)
Berri (5). Tous les jours: 12 h 45, 17 h 15, 21 h 45.
Cine-Parc Laval (3): des 19 h.
RÊVE
Dauphin (2). Sam. et dim.: 14 h, 16 h 30, 19 h 15, 21 h 40. En semaine: 19 h 15, 21 h 40.
ROSALIE FAIT SES COURSES
Parisien (2): 12 h 30, 14 h 40, 16 h 50, 19 h, 21 h 10.
ROSALIE GOES SHOPPING
Palace (4): 13 h 15, 15 h 15, 17 h 25, 19 h 35, 21 h 45. Jeu: 13 h 15, 15 h 15, 17 h 25, 21 h 45. Dernier spectacle sam: 23 h 50.
SOMEONE TO LOVE
Paris: 15 h, 19 h 15.
TAKING CARE OF BUSINESS
Fairview (2). Tous les soirs: 19 h, 21 h 15. sam et dim: 16 h 50, 19 h, 21 h 15.
Palace (1): 13 h 30, 16 h 15, 19 h, 21 h 30. Dernier spectacle sam.: 23 h 50.
TALES FROM BACKSIDE
Guy: 9 h 50, 12 h 30, 15 h 10, 17 h 50, 20 h 30.
TAXI BLUES
Parisien (7): 13 h 20, 16 h, 18 h 40, 21 h 10.
TERMINAL CITY RICOCHET
Paris: 17 h, 21 h 30.
TES AFFAIRES SONT MES AFFAIRES
Du Plateau (2): 13 h 30, 15 h 30, 17 h 30, 19 h 30, 21 h 30.
Omega (2,Longueuil): Ven: 19 h 15, 21 h 30. Sam et dim.: 12 h 45, 15 h, 17 h 05, 19 h 15, 21 h 30. Lun a jeu: 20 h.
Imperial (4, Joliette). Tous les soirs: 19 h 10, 21 h 10; sam., dim.:13 h, 15 h 10, 17 h 10, 19 h 10, 21 h 10.
Imperial (2, Trois-Rivieres). Tous les soirs: 19 h 10, 21 h 10; sam., dim.,: 13 h 10, 15 h 10, 17 h 10, 19 h 10, 21 h 10.
Laval (5). Ven: 19 h 10, 21 h 30. sam et dim: 12 h 20, 14 h 30, 16 h 50, 19 h 10, 21 h 30. Dernier spectacle sam: 23 h 50. Versailles (4). Tous les soirs: 19 h 30, 21 h 45. Sam et dim: 13 h, 15 h 10, 17 h 20, 19 h 30, 21 h 45. Dernier spectacle sam: 23 h 55.Ciné-Parc Châteauguay (2): dès 19 h.
Ciné-Parc Laval (2): des 19 h.
Cine-Parc Drummondville (1): des 19 h.
TIE ME UP, TIE ME DOWN
Cinéma Egyptien (2). Tous les jours: 14 h 10, 16 h 15, 19 h 10, 21 h 15. sauf merc: 14 h 10, 16 h 15, 21 h 30.
TWO (THE) JAKES
Loews (5): 12 h 30, 15 h 20, 18 h 10, 21 h 05. Dernier spectacle sam.: 23 h 50.
VENGEANCE D'UNE FEMME
Parisien (5): 12 h 50, 15 h 35, 18 h 30, 21 h 15.
VIENS JOUIR CHÉRIE
Bijou: 11 h 05, 13 h 40, 16 h 20, 19 h, 21 h 40.
WHO IS DARKMAN
Carrefour Laval (3). Sam. et dim.: 13 h 05, 15 h 05, 17 h 05, 19 h 05, 21 h 15. En semaine:19 h 05, 21 h 15.
Cineplex Centre-Ville (5). Tous les jours: 13 h 05, 15 h 05, 17 h 05, 19 h 05, 21 h 15.
Faubourg Ste-Catherine (1). Tous les jours: 13 h 10, 15 h 10, 17 h 10, 19 h 10, 21 h 10.
Pointe-Claire (5). Sam., dim.: 13 h, 15 h, 17 h, 19 h 10, 21 h 15. En semaine: 19 h 10, 21 h 15.
WILD AT HEART
Decarie (1). Sam., dim.: 13 h 30, 16 h, 19 h, 21 h 40. En semaine: 19 h, 21 h 40.
Faubourg Ste-Catherine (3). Tous les jours: 13 h 45, 16 h 15, 19 h, 21 h 25.
Pointe-Claire (1). Sam. et dim: 14 h, 16 h 30, 19 h, 21 h 30. En semaine: 19 h, 21 h 30.
WITCHES
Carrefour Laval (4). Sam. et dim: 13 h, 15 h, 17 h, 19 h, 21 h. En semaine: 19 h, 21 h.
Faubourg Ste-Catherine (4). Tous les jours: 13 h, 15 h, 17 h, 19 h, 21 h.
Pointe-Claire (3). Sam. et dim: 13 h 05, 15 h 05, 17 h 05, 19 h 05. En semaine: 19 h 05.
YOUNG GUNS (2)
Cine-Parc St-Eustache (3). Des 19 h.
Place Alexis Nihon (3). Tous les jours: 14 h, 16 h 45, 19 h 15, 21 h 20.

SALLES DE RÉPERTOIRE

A LA POURSUITE D'OCTOBRE ROUGE
Ouimetoscope: 19 h.
A MORT L'ARBITRE
Cinemathèque québécoise: 18 h 35.
BELLY (THE) OF AN ARCHITECT
Rialto: 21 h 30.
BLANCHE EST LA NUIT
Cinema ONF (Complexe Guy-Favreau): 21 h.
CABINET (LE) DU DOCTEUR CALIGARI
Ouimetoscope: 19 h 15.
CHRONIQUES LABRADORIENNES - RETOUR (LE) DE L'IMMACULÉE-CONCEPTION
Parallele: 19 h.
FAUCON (LE) MALTAIS
Ouimetoscope: 21 h 15.
HANDFUL OF TIME
Ouimetoscope: 19 h 30, 21 h 30.
HOW TO GET AHEAD IN ADVERTISING
Rialto: 19 h 15.
INSOUTENABLE (L') LÉGÈRETÉ DE L'ÊTRE
Ouimetoscope: 21 h 25.
ON NE MEURT QUE DEUX FOIS
Cinemathèque québécoise: 20 h 35.

THÉÂTRE

PLACE DES ARTS (Salle Port-Royal) - «La Maison suspendue», de Michel Tremblay. Avec Hugolin Chevrette-Landesque, Yves Desgagnes, Denise Gagnon, Elise Guilbault, Rita Lafontaine, Jean-Louise Millette, Michel Poirier et Gilles Renaud. Du mar. au ven., 20 h; sam., 16 h 30, 21 h.
LA LICORNE (4559, Papineau) - «Glengarry Glen Ross», de David Mamet. Du mar. au ven., 20 h 30; sam., 16 h 30, 20 h 30.
ESPACE GO (5066, Clark) - «Emilie ne sera plus jamais cueillie par l'anemone», de Michel Garneau: 20 h 30.

VARIÉTÉS

THEATRE DU NOUVEAU-MONDE (84, Sainte-Catherine o.) - «Bonsoir mon amour». Avec Carole Laure: 20 h.
THEATRE ELYSEE (35, Milton) - «Ka», de Martine Michaud: 20 h 30.
SPECTRUM (318, Sainte-Catherine o.) - Sylvain Lelièvre: 20 h 30.
FOUFOUNES ÉLECTRIQUES (87, Sainte-Catherine e.) - Snow White, Shock Ice, O.P.P., The Boogie et DJ Tuff: dès 21 h.
BIDDLE'S (2060, Aylmer) - Quatuor de Johnny Scott et Geoffrey Lapp: de 18 h a 22 h.
LE SOLEIL LEVANT (5380, Saint-Laurent) - Buddy Guy Blues Band: 21 h.
LE GRAND CAFE (1720, Saint-Denis) - Ensemble Bemol 9: 21 h 30.
MAISON DE LA CULTURE MERCIER (8105, Hochelaga) - Nouvelles oeuvres electroniques de Pierre Dostie: 20 h.
LE BISTRO D'AUTREFOIS (1229, Saint-Hubert) - Roger Gennois chante Brassens et Renaud: 22 h.
LES DEUX PIERROTS (104, Saint-Paul e.) - Groupe Ardea et Alex Sohier: 20 h.
L'AIR DU TEMPS (191, Saint-Paul o.) - Groupe Sari Dajani: des 22 h 15.
LES BEAUX ESPRITS (2073, Saint-Denis) - Bob Walsh: des 21 h.
DECIBEL XCALIBUR (289, Mont-Royal o.) - Ruff Edge: des 21 h.
BAR 2080 (2080, Clark) - Janis Stepran: des 21 h.
THEATRE DE L'ÉCOLE F.A.C.E. (3449, Université) - «Sweeney Todd- The Demon Barber of Fleet Street». Presentation des Productions Spontaneous Combustion: 20 h.
STATION 10 (2071, Sainte-Catherine o.) - The Magic Binmen: des 21 h.
LE TYCOON (96, Sherbrooke o.) - Landryault: des 21 h.
LA TERRASSE (30, Mont-Royal o.) - Human Aspect, Damaged et Currup: des 21 h.
BIJOU - Alma Faye Brook's : des 22 h.
CENTRE SHERATON MONTREAL (1201, boul. René-Lévesque o.) - La Croisette: Mike Mirizio: du lun. au ven.: de 17 h a 20 h. - L'Impromptu: Tim Jackson et Skip Bey: du mar. au ven.: de 17 h a 20 h; sam.: de 20 h a 2 h. - Le Boulevard: Groupe Ruffino Tino: sam.: de 19 h a minuit.

Soyez dans le feu de l'action!
JAGUAR
Une première en Amérique du Nord!
Venez voir rugir les grands félins de la course automobile. L'écurie Jaguar, championne 1990 des 24 heures du Mans, la course d'endurance la plus exigeante qui soit, vise maintenant le Mondial Player's Ltée.
Renseignements sur les billets: (514) 392-0000.

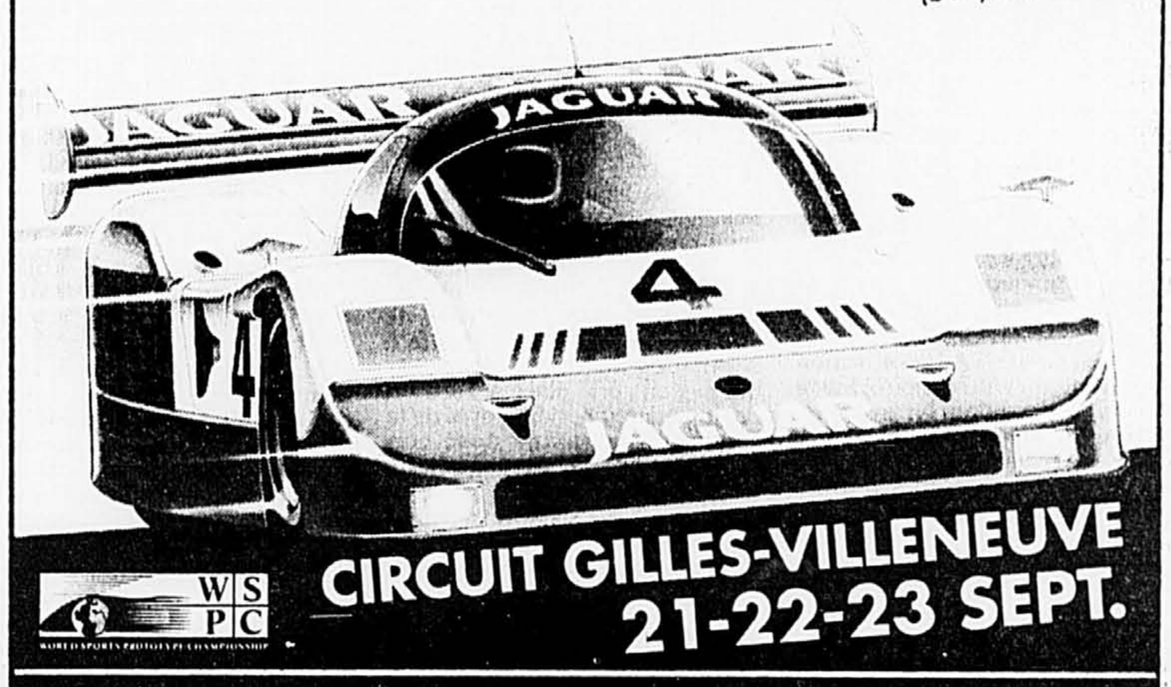

LE MONDIAL PLAYER'S LTÉE
*Marques de commerce - PLAYER'S LTÉE

Une offre à saisir

Moins 25%
Bas-culottes Hanes et L'eggs

1. Hanes pour tous les jours, no 8090. Culotte et pointes renforcées. Mayfair, taupe, marine, presque noir. Tailles A, B, C.
Prix courant Eaton 2.95
6 pour 13,26
Pas à Anjou, ni Laval.

2. Hanes super diaphane, no 8122. Culotte légèrement renforcée et pointes invisibles. Lin français, jais, Mayfair, presque noir. Tailles A, B, C, D.
Prix courant Eaton 4.25
3 pour 9,54
Pas à Pointe-Claire.

3. Hanes «Alive», maintien, no 8809. Culotte, talon et pointes renforcés. Nylon et spandex, fourche de coton. Mayfair, presque noir, gris argent, blanc. Tailles A, B, C, D, E, F.
Prix courant Eaton 8.75
3 pour 19,68
Pas à Cavendish.

4. «Sheer Energy» L'eggs, no 832. Pointes renforcées, fourche de coton. Nylon et spandex, du confort toute la journée. Blanc, noir cassé, naturel, taupe. Tailles A, B, C.
Prix courant Eaton 4.99
3 pour 11,22

5. «Sheer Energy» L'eggs, no 836. Pied sandale, nylon et spandex donnant un maintien souple toute la journée. Noir cassé, jais, lin.
Prix courant Eaton 4.99
3 pour 11,22

Offre en vigueur jusqu'au 20 septembre 1990.

Eaton Centre-ville, Anjou, Pointe-Claire, Cavendish, Laval, sauf indications contraires. Rayon 201.

Venez ou composez 284-8484.

CORRECTIONS

Encart Eaton *Automne 90* dans *La Presse* du mercredi 12 septembre 1990.

7 J- Chaine stereo Panasonic SCT300-SLPS352, non offerte.

9 A-B- Blouson (couleur différente de celle représentée) ou pull, devraient être: en polyester «Synchilla».
C- Blouson. Devrait être: bourre molletonnée de polyester «Capilene».

Délai de 5 semaines:
2 H- Berçeuse inclinable Sklar-Peppler.

Annonce dans le Télé + de *La Presse* du samedi 8 septembre 1990.

47 2- Chaine stereo Panasonic SCT300-SLPS352, non offerte.

Eaton s'excuse de tout inconvenient.

EATON
Nous sommes... le grand magasin du Canada

Un Cessna disparaît avec huit personnes à bord

Le B-727 péruvien qui s'est abîmé au large de Terre-Neuve transportait 16 personnes

Presse Canadienne

SAINT-JEAN, T.-N.

■ Six pêcheurs terre-neuviens figuraient parmi les 24 personnes manquantes hier après la mystérieuse disparition d'un petit avion et d'un Boeing-727 à quelques minutes d'intervalle.

La disparition du jet et du bimoteur Cessna Conquest a été constatée vers 15 h 20 mardi — les appareils se trouvaient à une distance de 2000 kilomètres l'un de l'autre.

Le Cessna — qui ramenait les pêcheurs chez eux après un voyage de 80 jours en mer — avait donné signe de vie pour la dernière fois lorsqu'il survolait le Groenland tandis qu'on pense que le Boeing a effectué un amerrissage d'urgence au large de la côte sud de Terre-Neuve.

En dépit de la distance, un porte-parole de l'Administration de l'aviation civile danoise, Steen Bersan, a dit qu'on lui avait demandé s'il existait un lien entre les deux écrasements. Son agence participe aux recherches visant à retrouver le Cessna.

«On m'a posé la question directement: «Pensez-vous qu'il y ait eu collision en plein air à cause des heures qui coïncident?»

M. Bersan a dit qu'il n'était parvenu à aucune conclusion, mais qu'une collision aérienne semblait peu probable étant donné que le jet, propriété de la compagnie Faucet Airlines de Lima, au Pérou, avait signalé être à court de carburant avant apparemment de tenter d'amerrir en plein océan Atlantique.

Ni survivant ni épave n'avaient encore été aperçus hier soir.

16 personnes à bord

Un porte-parole de Faucett a déclaré que 16 personnes — y compris trois femmes et un enfant — se trouvaient à bord du Boeing — et non 18 comme on avait d'abord indiqué. Deux personnes étaient en effet descendues de l'avion, au cours d'une escale en Islande, qui était parti de l'île méditerranéenne de Malte à destination de Miami. Tous ceux qui avaient pris place à bord du Boeing étaient des employés de la compagnie aérienne dont certains étaient accompagnés de leurs familles.

Deux pilotes danois se trouvaient dans le cockpit du Cessna transportant les pêcheurs vers Gander, à Terre-Neuve, et provenant de Sondre Stromfjord, au Groenland, lorsque l'appareil a disparu, a fait savoir Jon Petersen de la Nuna Airlines, la compagnie qui avait nolisé l'avion.

«Quinze minutes après... le capitaine a indiqué qu'il s'apprêtait à grimper à l'altitude prévue dans son plan de vol», a dit M. Petersen depuis Nuuk, au Groenland.

«C'est là, et c'est triste à dire, la dernière et seule fois qu'il soit entré en contact avec nous.»

Deux avions et un hélicoptère ont décollé du Groenland et concentraient leurs efforts sur une étendue de 200 kilomètres entre Stromfjord et Nuuk, sur la côte ouest du Groenland. La pluie, la neige et de forts vents ne facilitaient pas la tâche aux chercheurs.

Aucun signal qu'aurait pu émettre le transmetteur d'urgence de l'appareil n'a été capté.

M. Bersan a dit que les résidents du petit village de Sukkertoppen, au Groenland, avaient déclaré avoir entendu un bruit d'avion à l'heure à laquelle a été signalée la disparition du Cessna. Les recherches étaient censées se poursuivre jusqu'à la tombée de la nuit et reprendre aujourd'hui.

Les pêcheurs — deux de Saint-Jean, un de Deer Lake et trois du Labrador — étaient au service de la société Arctic Trawlers de Saint-Jean, et retournaient chez eux après avoir pêché la crevette au large du Groenland.

Tom Martyn de L'Anse-au-Loup, à Terre-Neuve, était retourné chez lui à bord du même Cessna lundi soir. Il a déclaré que le vol s'était déroulé sans difficulté, si ce n'est que l'avion avait eu une batterie presque à plat et qu'on avait dû la survolter à Goose Bay.

M. Martyn, qui avait du mal à retenir les larmes, a dit qu'il ne désespérait pas de retrouver les hommes.

«Je suis très touché et fort ébranlé», a-t-il ajouté. «Lorsqu'on passe 80 jours à pêcher tous ensemble on devient comme une grande famille. J'ai pêché avec ces gars-là pendant trois ans et ils sont plus que des frères pour moi.»

En ce qui a trait au Boeing, les recherches ont été concentrées sur une étendue située à 300 kilomètres au sud-est de Cape Race, au large de Terre-Neuve, et elles ont été gênées par une série de signaux mystérieux émanant d'un transmetteur d'urgence.

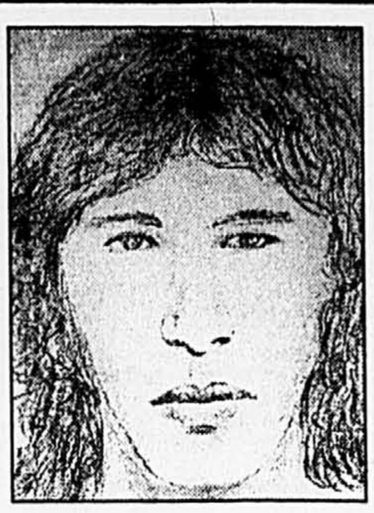

Recherchés pour viol

■ Un homme répondant au prénom de Sylvain et trois complices sont recherchés pour avoir enlevé et agressé sexuellement une jeune femme de 21 ans. L'incident s'est produit le 28 août, vers 22h, à Longueuil.

Selon la police, la victime attendait l'autobus à l'intersection des rues Joliette et Beauregard lorsque quatre inconnus l'ont entraînée de force dans une voiture.

Les présumés agresseurs seraient tous deux dans la vingtaine (on parle de 24 ans) et mesureraient 1m 70 et 1m 80. L'un affichait le prénom Sylvain tatoué sur un bras. Il avait les cheveux châtains pâles frisés et arborait une petite moustache. Il portait une chaîne en argent au cou.

Quant au second, un peu plus costaud, il avait les cheveux bruns longs séparés au milieu. Toute information concernant cette affaire peut être communiquée au détective S. Giasson, de la police de Longueuil, à 646-8464, ou à l'officier de service, à 646-8554.

Un policier peut-il patrouiller seul toute la région de la Matapédia? s'interroge le coroner

ANDRÉ CÉDILOT

■ L'agent Denis Latour, de la Sûreté du Québec, était le seul policier en service dans la vallée de la Matapédia lorsqu'il a été impliqué dans un accident de la circulation qui a fait un mort, le 20 août 1989.

Incapable de faire toute la lumière sur cette affaire, le coroner Pierre Trahan se demande si ce n'est pas là justement l'explication la plus plausible. «Comment un seul policier peut-il patrouiller efficacement un tel territoire, respecter et faire respecter les règlements de la circulation?», écrit-il dans un rapport rendu public hier.

Selon le document, l'impact fatal s'est produit sur la route 132, à Pointe-à-la-Garde, près de Restigouche. Le policier roulait plus vite que permis et s'apprêtait à dépasser dans une zone interdite la camionnette de la victime lorsque celle-ci lui coupa subitement le chemin, en effectuant un virage.

Comme en témoigne les traces de freinage sur une distance de 30m laissées sur la chaussée, le policier a tenté d'éviter le véhicule, mais en vain. Le conducteur de la camionnette, Henry Mitchell, 62 ans, est mort sur le coup, tandis que son passager a été blessé, ainsi que le policier.

Lors de l'enquête, ni le policier ni le passager de la camionnette n'ont été en mesure d'éclairer le coroner sur les circonstances de l'accident. Il n'a pu savoir, entre autres, pourquoi le policier circulait à haute vitesse et s'il voulait, comme le prétendent des témoins, intercepter une voiture qui roulait également à vive à allure.

Des témoins appelés à la barre ont aussi dit que les gyrophares de l'auto-patrouille étaient en fonctionnement quelques minutes avant l'accident. Par contre, des expertises ont démontré qu'il n'en était rien, au moment précis de l'impact fatal. Dans la feuille de route du policier, il n'y a aucune indication non plus à l'effet qu'il répondait à un appel d'urgence.

L'enquête a par ailleurs démontré que le conducteur de la camionnette n'avait pas signalé son intention de virer à gauche avant d'être heurté par l'auto de police. Le pathologiste a aussi décelé la présence de 129 mg d'alcool dans le sang de la victime.

Dans ses conclusions, le coroner s'est dit étonné que l'agent Latour ait été le seul policier en fonction le jour de l'accident sur le territoire de la Matapédia qui s'étend sur une distance de 73 km, de l'ouest à l'est sur la route 132, tout en englobant plusieurs municipalités.

Selon le coroner, il arrive même des jours où il n'y a aucun policier pour assurer la surveillance de ce vaste territoire. Les appels sont alors acheminés au poste de police de la SQ, à Rimouski. «Comment un policier peut-il faire son travail d'une façon convenable dans de telles conditions», se demande Me Trahan, en invitant les autorités policières à revoir la situation et à la corriger, s'il y a lieu.

Disparue depuis le 29 août

■ Sophie Lamy, 15 ans, dont on est sans nouvelle depuis le 29 août, fait actuellement l'objet d'intenses recherches de la part de la police de la CUM. L'adolescente mesure 1m 65 et pèse environ 50 kg. Elle a les cheveux noirs et les yeux bruns. On l'a vu la dernière fois dans le voisinage de son domicile, rue Hogan. Toute personne susceptible d'avoir des informations sur ses allées et venues est priée de communiquer avec l'officier de service, à 280-2777.

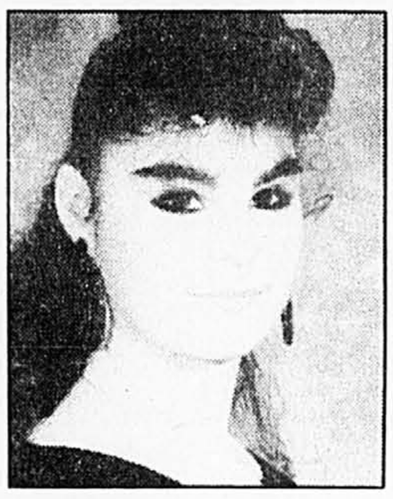

Sophie Lamy

Schoepp et Thursday condamnés pour fraude fiscale

Presse Canadienne

QUEBEC

■ Deux entreprises de Montréal et un administrateur viennent d'être condamnés à des amendes totalisant plus de 380 000 $ sous des accusations de fraude fiscale, a annoncé hier le ministère québécois du Revenu.

La compagnie Schoepp ltée et son administrateur, M. Gérard Schoepp, ont été condamnés à 291 224 $ d'amendes par le juge Jean-Pierre Bonin, de la Cour du Québec.

L'homme d'affaires a été reconnu coupable d'avoir omis de déclarer des revenus de 205 570 $ en 1977, de 35 987 $ en 1980 et de 35 630 $ en 1981. La compagnie et son administrateur ont en outre été trouvés coupables d'avoir omis de déclarer des taxes de vente de 26 580 $ entre les mois de juillet 1977 et avril 1978 ainsi que des ventes de 156 737 $ en 1978 et de 272 057 $ en 1979.

Par ailleurs, le bar-restaurant Thursday inc. a été condamné à des amendes totalisant 89 375 $ par le juge Jacques Coderre. L'entreprise a reconnu sa culpabilité le 10 septembre aux accusations portées contre elle.

Le ministère du Revenu du Québec lui reprochait d'avoir omis de remettre 66 220 $ en taxes sur les repas et l'hôtellerie et de déclarer des revenus de 631 575 $. Les délits avaient été commis entre mai 1981 et janvier 1983.

Exécution au pénitencier de Joliet

Agence France-Presse

JOLIET, Illinois

■ Un homme coupable d'avoir tué un couple pour lui voler 40 $ a été exécuté hier à Joliet par injection mortelle. Cette exécution est la première dans l'État d'Illinois depuis 28 ans.

Charles Walker, 50 ans, est le 139e condamné à avoir été exécuté depuis que la Cour suprême a rétabli, en 1976, le droit des États à prononcer la peine de mort.

En 1983, M. Walker avait attaché à un arbre Kevin Paule, 21 ans, et sa fiancée, Sharon Winker, 25 ans, près de Mascoutah (sud-ouest de l'Illinois) sous la menace d'un pistolet pour leur voler leur argent, puis les avait abattus d'une balle dans la tête.

Un règlement de comptes serait à l'origine du double meurtre en Estrie

MARCEL LAROCHE

■ Une histoire de règlement de comptes relié au commerce de la drogue serait l'hypothèse actuellement retenue par les policiers chargés d'élucider l'assassinat de deux hommes abattus par balles, il y a près d'une semaine, dans une maison de campagne du canton de Magog, en Estrie.

C'est du moins dans cette direction que les enquêteurs de la Sûreté du Québec orientent leurs recherches pour découvrir les circonstances entourant les meurtres d'André Ouellette et de John «J.R.» Ewing.

Les cadavres de Ouellette, 50 ans, et son copain Ewing, 45 ans, ont été découverts jeudi soir dernier, dans une vieille propriété du chemin Gendron, à une dizaine de kilomètres au sud de Magog.

Une autopsie pratiquée plus tôt cette semaine à l'Institut de médecine légale de Montréal a démontré que les deux victimes ont été atteintes à la tête et au thorax par des projectiles d'armes à feu.

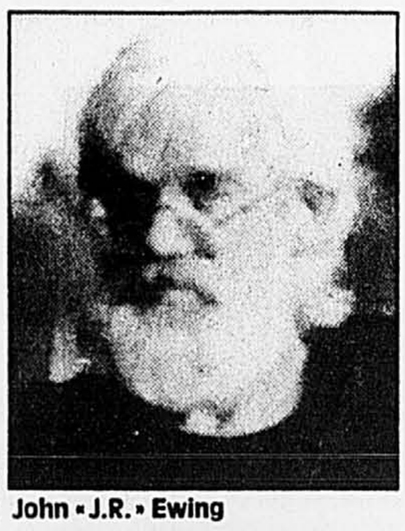
John «J.R.» Ewing

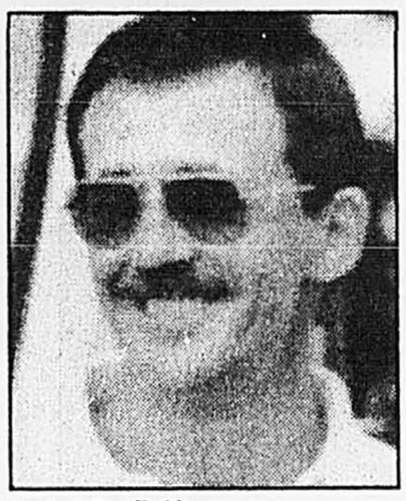
André Ouellette

Déjà condamné au pénitencier au milieu des années 60 pour vol à main armée, André Ouellette s'était plutôt fait discret depuis 1971, année de sa dernière arrestation par la police pour une histoire de conduite en état d'ébriété.

Originaire de la métropole, Ouellette vivait retiré depuis près de neuf ans dans une modeste résidence du chemin Gendron appartenant à l'homme d'affaires Derek Price, un ancien dirigeant du défunt quotidien anglophne *Montreal Star*.

Quant à son ami Ewing, la police semble croire que cet individu habitant au lac Lovering, toujours dans le canton de Magog, aurait simplement été de passage chez son copain, et qu'il aurait été exécuté du seul fait qu'il devenait un témoin gênant pour le ou les assassins.

Quelques minutes avant d'être assassinés, vraisemblablement entre 20 h 30 et 21 h 30 le jeudi soir 6 septembre, Ouellette et Ewing, deux habitués des différents établissements licenciés de Magog, étaient les deux seuls occupants de cette vétuste maison du chemin Gendron.

SIMMONS
Achat spécial avec prime
À ne pas manquer !
Ensembles «Quintessence»
Beautyrest Simmons
et châlit en prime !

Une place
849,99
l'ens. 2 pièces

Ces ensembles Beautyrest haut de gamme vous offrent toute la qualité, le support et le confort que vous désirez. Les ressorts réagissent indépendamment les uns des autres au poids du corps, pour vous procurer un support accru, de la tête aux pieds. Choix de «Extra ferme» ou «Luxueux ferme». De plus, vous pourrez profitez de cette **PRIME:** à l'achat de tout ensemble «Quintessence» de Simmons, vous recevrez un châlit*, sans frais supplémentaires.
*Valeur du châlit à prix courant Eaton:
deux places ou grand. **72.99** ch.
très grand. **79.99** ch.
Offerts en ensembles seulement.
Une place. **849.99** l'ens. 2 pièces
Deux places. **999.99** l'ens. 2 pièces
Grand. **1099.99** l'ens. 2 pièces
Très grand. **1399.99** l'ens. 3 pièces
Vendus à ou par tous les magasins Eaton. Rayon 271.
Venez ou composez **284-8484**

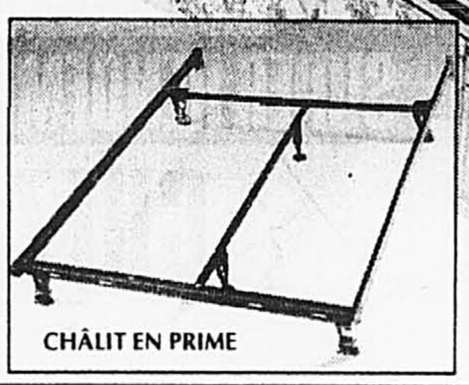
CHÂLIT EN PRIME

Crédit accepté avec la carte Eaton
Les cartes American Express, Visa et MasterCard sont aussi acceptées.

EATON
Nous sommes... le grand magasin du Canada

Meubles recouverts
à votre goût:
des achats avantageux
de jour en jour!

Profitez de l'événement
Sterling chez Eaton
et jouez les décorateurs!

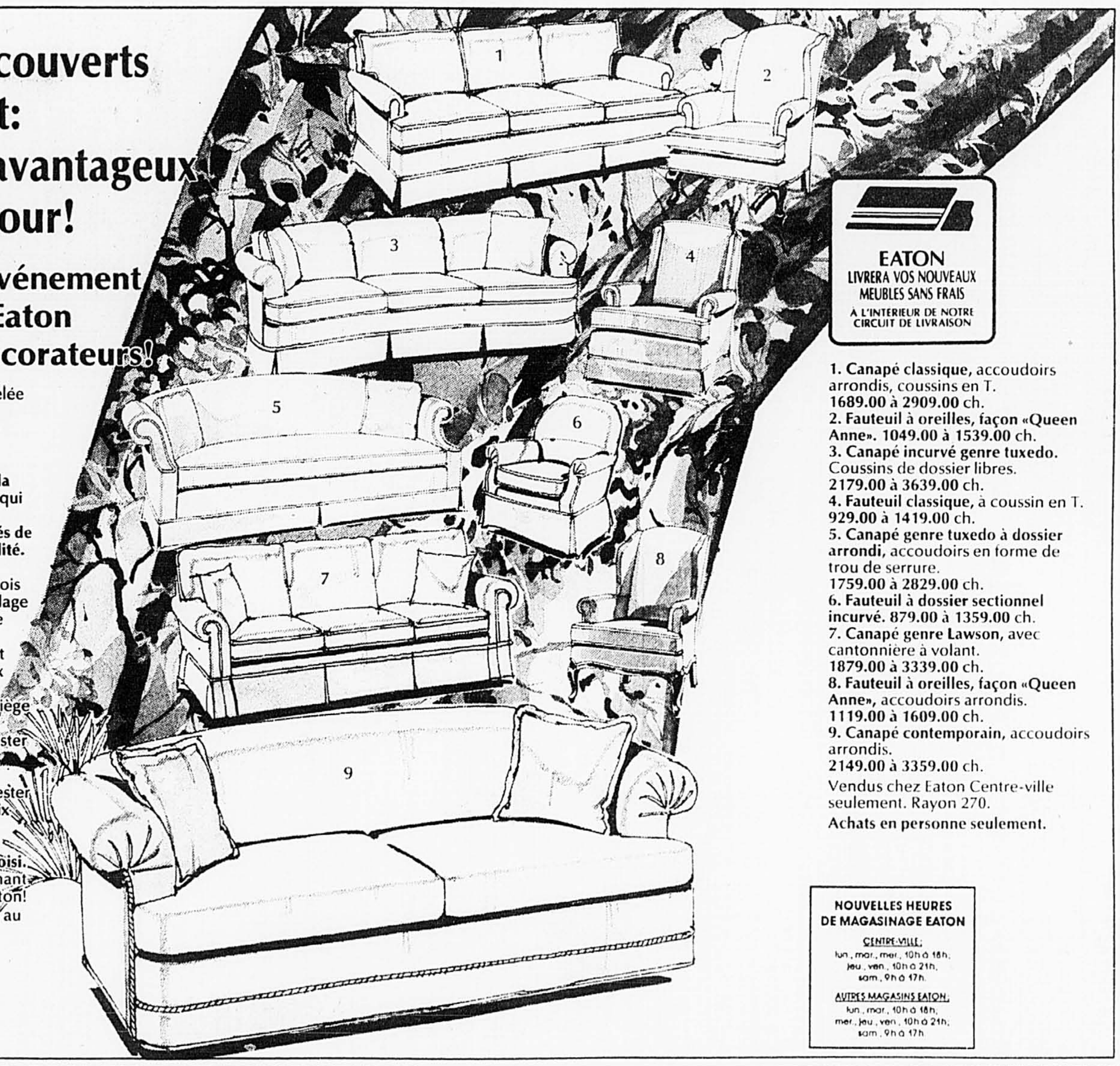

EATON
LIVRERA VOS NOUVEAUX MEUBLES SANS FRAIS
À L'INTERIEUR DE NOTRE CIRCUIT DE LIVRAISON

- Voyez la collection renouvelée de meubles Sterling, dans un choix de **plus de 500 tissus de décorateur.**
- Admirez notre **splendide gamme de coloris; choisissez la garniture,** frangée ou tressée qui vous plaît.

Les meubles Sterling sont dotés de caractéristiques de haute qualité. Voyez plutôt:
- Les pièces de bâti sont en bois franc séché au four; l'assemblage à doubles goujons assure une plus grande stabilité.
- La plupart des meubles sont munis de ressorts hélicoïdaux fixés à la main.
- La bourre des coussins de siège est composée de mousse moelleuse, enrobée de polyester «Dacron» de DuPont.
- La bourre des coussins de dossier contient soit du polyester «Dacron», soit du duvet (à prix légèrement plus élevé).

Le prix de chaque meuble est fonction du recouvrement choisi. Passez donc voir dès maintenant la collection Sterling chez Eaton! Renseignez-vous en magasin au sujet de la garantie Eaton.

1. Canapé classique, accoudoirs arrondis, coussins en T.
1689.00 à 2909.00 ch.
2. Fauteuil à oreilles, façon «Queen Anne». 1049.00 à 1539.00 ch.
3. Canapé incurvé genre tuxedo. Coussins de dossier libres.
2179.00 à 3639.00 ch.
4. Fauteuil classique, à coussin en T.
929.00 à 1419.00 ch.
5. Canapé genre tuxedo à dossier arrondi, accoudoirs en forme de trou de serrure.
1759.00 à 2829.00 ch.
6. Fauteuil à dossier sectionnel incurvé. 879.00 à 1359.00 ch.
7. Canapé genre Lawson, avec cantonnière à volant.
1879.00 à 3339.00 ch.
8. Fauteuil à oreilles, façon «Queen Anne», accoudoirs arrondis.
1119.00 à 1609.00 ch.
9. Canapé contemporain, accoudoirs arrondis.
2149.00 à 3359.00 ch.
Vendus chez Eaton Centre-ville seulement. Rayon 270.
Achats en personne seulement.

Avant la livraison demandez la protection
Scotchgardmd
pour tissus.
Résiste à la salete et aux taches.

NOUVELLES HEURES DE MAGASINAGE EATON
CENTRE-VILLE:
lun., mar., mer., 10h à 18h;
jeu., ven., 10h à 21h;
sam., 9h à 17h.
AUTRES MAGASINS EATON:
lun., mar., 10h à 18h;
mer., jeu., ven., 10h à 21h;
sam., 9h à 17h.

Venez ou composez 284-8484

Crédit accepté avec la carte Eaton
Les cartes American Express, Visa et MasterCard sont aussi acceptées.

EATON
Nous sommes... le grand magasin du Canada

Reprise des travaux sur le pont Mercier

JULES BELIVEAU

■ Interrompus depuis le 11 juillet dernier, les travaux entrepris le 7 mai sur le pont Mercier, entre Kahnawake et LaSalle, ont redémarré hier midi.

Le ministère des Transports du Québec a fait savoir hier que les automobilistes empruntant cette voie d'accès à l'île de Montréal devront, au moins pendant quelques semaines encore, faire preuve d'un peu plus de patience qu'à l'accoutumée.

L'entreprise de Kahnawake à laquelle a été confiée la réalisation de la réfection complète du tablier, des joints et des piliers du pont dans la portion de l'ouvrage placée sous la juridiction de l'Administration de la voie maritime du Saint-Laurent, Meloche Construction, doit communiquer prochainement au ministère des Transports la date précise de la fin de ses travaux. On estime néanmoins que des équipes de travailleurs pourraient être à l'oeuvre sur le pont jusqu'en décembre. Seul le facteur «température», semble-t-il, pourrait permettre que les automobilistes retrouvent un peu plus tôt la jouissance entière de leur pont.

Entre-temps, à l'heure de pointe du matin, plus précisément de 5h à 10h la semaine, ils devront se contenter de ne rouler que sur une seule voie en direction de la Rive-Sud et sur deux voies vers Montréal. Le reste du temps, ce sera généralement l'inverse: deux voies vers la Rive-Sud et une voie vers Montréal. La seule exception à cette règle concerne les voyageurs du dimanche: ce jour-là, les automobilistes rentrant dans l'île de Montréal disposeront de deux voies, ce qui n'en laissera qu'une pour gagner la Rive-Sud.

Le maire Ferland réclame plus de pouvoirs pour les municipalités

PIERRE BELLEMARE

■ «On dirait parfois que nos gouvernements sont dépassés par les événements et qu'ils se préoccupent davantage de l'application de lois ou de règlements imprécis et désuets que du bien-être des citoyens qui les élisent, payent des taxes et ont droit à la sécurité».

Telle est en essence l'analyse que le maire de Longueuil, Roger Ferland, fait de l'administration publique face à la crise amérindienne et en rappelant du même souffle la catastrophe des BPC de Saint-Basile-le-Grand en 1988 et celle, plus récente, du dépotoir de pneus de Saint-Amable.

Parlant devant les membres de la Chambre de commerce de la Rive-Sud, et ce en pleine campagne électorale, le maire Ferland réclame un pouvoir élargi pour les municipalités, «puisque, beaucoup plus qu'il ne le fait maintenant, le monde municipal devrait participer à l'examen des problèmes de sécurité publique ainsi qu'aux décisions dans les situations critiques».

«Des décisions venues d'en haut et des officines gouvernementales sont beaucoup moins efficaces qu'une pression qui souffle d'en bas (...) Les citoyens ont l'habitude de s'adresser à leurs administrations municipales, qui comprennent les problèmes mais n'ont simplement pas les pouvoirs nécessaires pour les régler et qui, souvent, doivent faire des pieds et des mains seulement pour se faire entendre des gouvernements supérieurs».

«Ce sont souvent les maires qui, comme celui de Châteauguay, M. Jean-Bosco Bourcier, affrontent la colère des gens pour la simple raison qu'ils sont plus près d'eux», a poursuivi M. Ferland.

Par ailleurs, le maire de Longueuil a évoqué avec dérision la candidate du Parti civique à la direction de l'hôtel de ville, Mme Gisèle Hamelin. Ce que tous les membres de l'assistance n'ont pas semblé apprécier.

Zeus et... l'harmonie conjugale

Agence France-Presse

AGRIGENTE, Sicile

■ Contre le divorce: les temples antiques d'Agrigente en Sicile. Convaincu de l'effet sédatif de cet ensemble unique d'architecture grecque, le président de l'office local du tourisme a décidé d'offrir trois jours de vacances gratuites aux couples en voie de rupture.

M. Paolo Cilona, dynamique et inventif, propose aux époux belligérants de venir à l'ombre du temple de Zeus retrouver leur harmonie première, avant la dernière audience prévue pour la sentence de divorce. Pour leur faciliter la tâche, il compte s'adresser aux présidents de tribunaux de toute l'Italie pour avoir les noms des couples en instance de divorce, et s'adresser directement à eux avec plus d'efficacité.

Du nouveau en contraception: un microscope de poche

Johanne Verdon estime que le microscope de poche est un outil contraceptif très efficace. PHOTO PIERRE CÔTÉ, *La Presse*

CAROLE THIBAUDEAU

■ Un nouveau moyen de contraception vient d'arriver sur le marché québécois, sous la forme d'un microscope de poche, le PG53. Ce microscope, d'origine espagnole, est une méthode maison de détection de l'ovulation, moment du cycle où une femme peut concevoir.

Le PG53 permet d'observer à domicile les sécrétions salivaires et vaginales qui sèchent sous forme de cristaux à certains moments du cycle féminin. «Il est tout indiqué pour les femmes qui ne veulent pas prendre la pilule et qui veulent préserver leur fertilité», explique Mme Johanne Verdon, naturopathe et auteur d'un livre sur le microscope de poche.

La femme qui utilise le PG53 dépose, avec le doigt un peu de salive ou de mucus cervical sur la lamelle, laisse sécher quelques minutes, puis l'observe près d'une source de lumière. Dès qu'on voit un début de cristallisation, on sait que l'ovulation aura lieu trois ou quatre jours plus tard. Comme les spermatozoïdes vivent plusieurs jours dans l'organisme, il y a risque de grossesse dès ce jour et jusqu'à deux jours après la présence de cristaux dans la salive ou le mucus.

En tout, environ huit jours du cycle sont à risque de grossesse s'il y a relation sexuelle non protégée. Cette méthode est très efficace si elle est bien comprise et suivie avec soin.

Cette technique repose sur la découverte du médecin américain Georges Papanicolaou, le célèbre inventeur du «Paptest». (Le Paptest, recommandé une fois l'an pour les femmes, dépiste le cancer du col de l'utérus à un stade précoce, ce qui permet d'enrayer ce cancer et évite à beaucoup de femmes l'ablation de l'utérus.)

Le docteur Papanicolaou a observé, en 1945, que sous l'effet de l'oestrogène, le mucus sèche en présentant une cristallisation en forme de fougère. L'oestrogène est cette hormone produite dans l'organisme en même temps que l'ovulation. Après l'ovulation, l'organisme est envahi par une deuxième hormone, la progestérone.

En 1969, un nouveau chercheur, espagnol cette fois, le docteur Biel, a observé dans la salive le même phénomène de cristallisation que dans le mucus cervical. C'est pourquoi la méthode du microscope peut se pratiquer autant avec la salive qu'avec le mucus vaginal.

Les chercheurs pensent que l'oestrogène a la particularité d'extraire le sel (plus précisément le chlorure de sodium) des cellules du corps, et ce sel présent dans les sécrétions forme des cristaux en séchant. De son côté, la progestérone, a plutôt la particularité de retenir le sel dans les cellules, ce qui entraîne à son tour une rétention d'eau dans l'organisme. C'est à cause de ce phénomène que beaucoup de femmes se sentent gonflées peu avant leurs règles.

Le microscope de poche peut être utilisé à d'autres fins que contraceptives: pour prévenir une fausse couche, pour favoriser la conception, pour mieux vivre le passage de la ménopause.

On peut actuellement se procurer le microscope dans les magasins d'alimentation naturelle, au coût de 50 $ environ.

LES ÉLITES PANASONIC

SUPER RENDEMENT ★ SUPER PRIX

☆ CHEZ EATON ☆

DES OFFRES QUATRE ÉTOILES
Vous pouvez magasiner en toute confiance chez Eaton, car nos appareils Panasonic constituent des appareils de premier plan!

De plus, n'oubliez pas de vous renseigner au sujet de la garantie Eaton.

349,99 ch.

1. Four à micro-ondes 1.1 pi cu. de Panasonic, modèle NN6859 ● Dispositif autosenseur «Genius», éliminant les à-peu-près. Une touche de décongélation automatique «Genius» pour décongélation et cuisson des aliments ● Décongélation automatique selon le poids ● Plateau rotatif «FutureWave» ● Dispositif autosenseur pour réchauffage des aliments.
OFFRE-PRIME: A l'achat du modèle NN6859, vous recevrez sans frais supplémentaires le livre de recettes de Madame Benoit.

269,99 ch.

2. Four à micro-ondes Panasonic de 0.8 pi cu., modèle NN5550 ● Réchauffage automatique ● Décongélation automatique selon le poids ● Une touche mémoire pour recettes ● Une touche pour maïs soufflé ● Plateau rotatif FutureWave.

Vendus à ou par tous les magasins Eaton. Rayon 556.

NOUVELLES HEURES DE MAGASINAGE EATON
CENTRE-VILLE:
lun., mar., mer., 10h à 18h; jeu., ven., 10h à 21h; sam., 9h à 17h
AUTRES MAGASINS EATON:
lun., mar., 10h à 18h; mer., jeu., ven., 10h à 21h; sam., 9h à 17h

Venez ou composez
284-8484

PROCUREZ-VOUS NOTRE DERNIER CAHIER D'AUTOMNE AU MAGASIN EATON LE PLUS PRÈS.

HORS PHOTO

349,99 ch.
Magnétoscope avec télécommande ● Mise en fonction instantanée de l'image ● Affichage et menu sur écran ● Modèle PV2003-K.

999,99 ch.
Télécouleur stéréo 29 po avec télécommande programmable ● Haut-parleurs stéréo «Dome» ● Menu sur écran ● Entrées audio-vidéo ● Modèle PC29V76S.

499,99 ch.
Télécouleur 20 po avec télécommande ● Affichage et menu sur écran ● Câblocompatibilité jusqu'à 155 canaux ● Modèle PC20V53R.

379,99 ch.
Télécouleur 14 po avec télécommande ● Affichage et menu sur écran ● Câblocompatibilité jusqu'à 155 canaux ● Modèle PC14V41R.

CORRECTIONS
Encart Eaton Automne 90 dans *La Presse* du mercredi 12 septembre 1990.
3 T-V — Les abat-jour des lampes T (lampe de table) et V (lampe sur pied) ont été intervertis sur les photos.
8 C — Aspirateur vertical Panasonic MC5111 devrait être 199.99 ch.
Eaton s'excuse de tout inconvénient.

☆ EN VIGUEUR JUSQU'AU SAMEDI 22 SEPTEMBRE ☆

Venez ou composez
284-8484

Crédit accepté avec la carte Eaton

Les cartes American Express, Visa et MasterCard sont aussi acceptées.

EATON
Nous sommes... le grand magasin du Canada