

LA CRISE POLITIQUE À SAINT-HUBERT:

- **Sept conseillers quittent le Parti civique pour siéger à titre d'indépendant**
- **Le maire Desgroseilliers accuse Choquette et Quessey**

Page A-4

100.000 copies par semaine

le Courrier du Sud

l'hebdomadaire régional au plus fort tirage au Québec

Toute la Rive-Sud en BREF et en PHOTOS.
LONGUEUIL, SAINT-LAMBERT, LÉMOYNE,
GREENFIELD PARK, BROSSARD ET SAINT-HUBERT

the south shore Courier

Longueuil, 38e année no 23. Le mardi 8 octobre 1985. 156 pages



■ **Pierre Marc Johnson a recueilli 62% des votes sur la Rive-Sud**

Parce que l'événement est d'importance et que le nombre de militants est considérable dans la région, "Le Courrier du Sud" tient à souligner de façon particulière l'élection du nouveau premier ministre du Québec, Pierre Marc Johnson.

Son charisme, son assurance, sa présence, en fait, sa venue même à la tête du Parti québécois, permet d'entrevoir la prochaine élection générale avec optimisme pour les militants péquistes et avec intérêt pour l'ensemble des électeurs.

En effet, si on a déjà craint que celle-ci soit ternie, la présence de Pierre Marc Johnson permettra à l'électorat québécois tout entier de faire un choix éclairé qui sera basé sur la valeur des hommes et non sur de simples et "primaires" considérations partisans.

LA DIRECTION

Voir tous les détails

Page A-5



■ **Un troisième parti politique à Longueuil; de moins en moins certain**

Pierre Nantel

Page A-3



Au coût de 10 millions \$

(Photo Danny McKenzie)

■ **Début de la construction du centre d'accueil Longueuil-Est**

Page A-3



DÉJÀ DEUX CANDIDATS PÉQUISTES À LA SUCCESSION DU DÉPUTÉ DE TAILLON

■ **Claude Fillion**



■ **Lucille Thérroux St-Laurent**

Page A-14

m nettoyeurs michon

en constante évolution... pour vous servir partout au Québec

Gratuit! \$ **3.00** de nettoyage pour notre ouverture

1 COUPON PAR FACTURE. MINIMUM DE \$5.00

Valable jusqu'au 31 octobre 1985 seulement au:
5840 BOUL. TASCHEREAU EST, BROSSARD
(voisin des 4 Glaces)

Coca-Cola dépensera \$2 millions pour nous revendre l'ancien Coke

Deux mois après la maison-mère américaine, Coca-Cola Canada ré-introduit à son tour le «Coke classique», et la compagnie n'entend pas hésiter sur les moyens à prendre pour le faire.

quelques jours, à cinq versions de leur boisson favorite: le nouveau Coke, qui, selon la direction de la compagnie, demeure en tête de liste quant aux ventes; l'ancien Coke, qui sera



La STCUM retirera ses autobus de la Rive-Sud le 31 décembre

Une entente de principe est intervenue la semaine dernière entre la Société de transport de la Communauté

de Longueuil devrait payer près de 3 millions de dollars par suite de la construction du tunnel du métro entre l'île Notre-Dame et la station de métro Longueuil. La ville nie l'existence d'une telle dette.

a adopté un plan triennal d'immobilisations de 31 759 000 dollars, dont 16 millions pour la construction d'un nouveau siège social et d'un nouveau centre d'opération à Longueuil.

Une somme de 20 000 dollars sera aussi payée par Longueuil au titre du service de la dette. Le retrait des autobus de la SCTCUM permettra l'application, dès le 1er janvier prochain, de la phase II du programme de compensation tarifaire annoncé en juin dernier par le ministre des transports, M. Guy Tardif.

En vertu de ce plan, Longueuil constituera une seule zone tarifaire où les usagers ne paieront jamais plus cher que le tarif de Montréal, tout en leur accordant l'accès au réseau de la STCUM.

Toutes ces bonnes nouvelles ont été annoncées jeudi dernier lors de la réunion statutaire du conseil d'administration de la STRSM, qui a d'ailleurs été ajournée à mardi de cette semaine pour finaliser l'entente.

urbaine de Montréal et la ville de Longueuil à l'effet de retirer et de céder à cette dernière les 45 autobus qui desservent présentement le Vieux Longueuil.

Une seconde entente, qui devrait également être entérinée cette semaine, rétrocède les 45 autobus à la Société de transport de la Rive-Sud avec l'obligation pour celle-ci d'offrir la même qualité de service qu'auparavant.

Le dénouement de ce dossier a été rendu possible en mettant de côté et en portant pour arbitrage devant la Commission municipale du Québec le litige qui oppose depuis des années la STCUM et la ville de Longueuil concernant "la dette du métro".



Le transfert des 45 autobus, selon un tirage au sort sur les véhicules de 1979 à 1985, correspond à une valeur de 600 000 qui sera utilisée par Longueuil comme "crédit" sur la dette de 3 millions, si une telle dette était reconnue en arbitrage.

L'entente sur le transfert des véhicules comprend également les abris, mais non les quais qui font partie du litige. Finalement, le Conseil

vacants que se dirige maintenant le conseil municipal.

Longueuil embauchera un nouveau d.g.a.

L'ère des démissions de cadres supérieurs semble révolue à la Ville de Longueuil, c'est à combler les postes

Thérèse Legendre

Bien que la décision ait été retardée d'une semaine, les procédures seront prises pour l'embauchage d'un nouveau directeur général adjoint aux services financiers, poste laissé vacant au départ de M. Luc Tremblay.

C'est sur la recommandation du directeur général, M. Jean Verdy, que la décision d'avoir un d.g.a. à ce poste a été prise. Le maire Finet poursuit cependant sa réflexion à savoir si les deux autres postes de directeurs généraux adjoints (services techniques et communautaires) devront être comblés.

Il se pourrait même qu'aucun autre ne soit embauché et que, si le futur d.g.a. aux services financiers démontre assez de connaissances et d'envie, il puisse déborder de ses fonctions et assister le directeur général dans les autres secteurs d'activités.

C'est en somme, comme l'a laissé entendre le conseiller Serge Robillard, remettre en cause le système des trois blocs (financier,

technique, communautaire) et entrevoir un système basé sur les compétences.

Une fois de plus, la firme Pierre Boucher psychologie industrielle Inc. aura à étudier les candidatures.

La réaction de l'opposition a fait accepter au conseil municipal de retarder d'une semaine, l'amorce des procédures d'embauchage.

PERLE RARE

Un citoyen a exprimé son regret que personne de Longueuil n'ait été assez compétent pour obtenir le poste de directeur du loisir et qu'il ait fallu aller aussi loin que la Côte Nord pour trouver le candidat idéal.

Le maire Finet a expliqué que Longueuil avait trouvé la perle rare en la personne de M. Martin Lelièvre: "nous avons été chanceux de le recruter", dit-il.

Il faut noter que la même firme de consultants qui a eu un choix aussi heureux pour le directeur du loisir a été retenue pour trouver la personne idéale au poste de d.g.a. aux services financiers.

4 SAISONS INTERNATIONAL

DANSE XERCICE

POUR LE PLAISIR D'ÊTRE EN FORME

Vous voulez vous sentir bien?
Vous voulez retrouver votre forme?

4 SAISONS INTERNATIONAL
vous pouvez y arriver.

Pour un programme personnalisé de culture physique, nous mettons à votre disposition un personnel qualifié ainsi que l'ingénieux Cam-tec un équipement d'exercice ultra-moderne.

Venez relaxer dans nos somptueuses piscines, vous détendre dans nos chambres saunas, ou nos vivifiants bains tourbillons. Pour votre teint santé, profitez de nos lits de bronzage, avec un léger supplément.

\$15 PAR MOIS
(base sur abonnement 12 mois)

- Bain tourbillon
- Danse exercice aérobique
- Salle de culture physique
- Chambre sauna
- Équipement moderne pour culture physique
- Cours individuels
- Piscine chauffée
- Piste de jogging



CLUB 4 SAISONS International
Galeries Taschereau, Greenfield Park 465-7720

Ouvert 7 jours par semaine pour hommes et femmes

DANSE XERCICE

Surveillez les spéciaux	page C-7
des marchés d'alimentation	page C-5
STEINBERG	page C-3
JADIS	page C-48
MÉTRO	page C-41
IGA	
RICHELIEU	



C'est vers une coalition avec le Parti civique

que se dirige Pierre Nantel

L'équipe que le conseiller indépendant Thérèse Legendre

Pierre Nantel a mis sur pied ne deviendrait pas un 3e parti à Longueuil, mais se dirigerait plutôt vers une coalition avec

le Parti civique pour faire face au parti municipal lors des élections de novembre 1986.

M. Nantel qui verrait moins d'avantages à diviser les forces de l'opposition dans un 3e parti qu'à une réunion dans une équipe solide de gens du milieu, aurait déjà complété, en grande partie, son équipe qui comprend des hommes et des femmes impliqués dans la vie communautaire de leur quartier et de leur ville et appuyés par des comités dans chacun des districts électoraux.

Si Pierre Nantel se dirige vers une coalition avec le Parti civique, c'est qu'il croit encore en cette formation de laquelle il s'est dissocié il y a quelques mois. Le Parti civique, dit-il, est toujours très vivant même si sa présence est mince au conseil municipal de Longueuil; il est renouvelé, comprend de nouveaux visages et des personnages "nouvelle vague" avec des solutions très près de la population.

Reste à savoir si Pierre Nantel prendra la tête de cette éventuelle coalition et se présentera à la mairie de Longueuil ou s'il tentera de nouveau sa chance sur la scène provinciale.

Chose certaine, seul un congrès à la chefferie de la formation issue de cette coalition désignera qui sera à la tête du nouveau parti et par tant, candidat à la mairie, face à Jacques Finet.

Au coût de 10 millions \$:

Début de la construction du centre d'accueil Longueuil-est

Le ministre de la Santé et des Services sociaux du Québec, M. Guy Chevrette a procédé, vendredi dernier à la symbolique levée de pelletée de terre du futur centre d'accueil Longueuil-est qui sera érigé à l'angle des rues de l'église et Claude, dans le quartier Fatima.

François Laramée

Évalué à 10, 186,384\$, l'édifice sera d'une hauteur de 4 étages et aura une capacité de 224 places soit 124 de plus que les 128 initialement prévues lors de l'annonce officielle du projet, en juin 1984. Il appert que cette augmentation de place a été rendue nécessaire notamment en raison du réaménagement du centre d'accueil Saint-Antoine de Longueuil en centre administratif.

Le ministre, qui était accompagné du maire Jacques Finet et de quel-



Le conseiller André Létourneau (à gauche), le ministre Chevrette (au centre) et le maire Jacques Finet ont procédé au dévoilement de la maquette du futur centre d'accueil. (Photo: Robert Laflamme).

ques conseillers dont André Létourneau s'est entre autres dit heureux de la réalisation de ce projet même s'il se fait parfois accuser par ses propres fonctionnaires d'aller "un peu trop vite dans ses dossiers."

Le nouveau centre d'accueil, qui devrait accueillir ses premiers bénéficiaires, en juillet 1987 est situé sur un ter-

rain qui a été cédé pour les besoins de la cause par la ville de Longueuil.

Outre les élus provinciaux et municipaux, plusieurs représentants du

troisième âge ainsi que les différents professionnels impliqués dans la réalisation du centre étaient également présents à la cérémonie.



Soyez fidèle à votre image

Votre intérieur reflète bien votre personnalité et votre amour des belles choses. Pour votre **salle de bains** et votre **cuisine**, vous méritez ce qu'il y a de mieux, de plus beau.

Pour satisfaire votre bon goût et votre originalité, nous vous proposons:

- des meubles d'eau modernes: baignoires, lavabos, bidets, cabinets de toilettes, évier, robinetterie, meubles de rangement;
- des accessoires aux coloris variés, ainsi que rideaux, serviettes, peignoirs, tapis, etc...

Passer visiter notre salle d'exposition. Elle est à votre image.

SALON D'EAU DARCO

1525, rue Palerme, Brossard (près Mail Champlain)
Tél.: 465-1335

RETROUVER LA JOIE

- Eclaircissement de décision
- Connaître la signification de votre vie
- Aide positive pour surmonter problèmes (divorce, échec, perte, décisions)
- Connaissance et maîtrise de soi
- Élimination de médicaments
- Relaxation et fantaisie guidée
- Thérapie individuelle; thérapie de couple

ROGER BRUNET, M.A. (o. psych)
PSYCHOTHÉRAPEUTE
Membre de la CPA

670-2313



AUDIOPROTHESISTES

Choquette & Choquette

- PROTHÈSES AUDITIVES
CENTRE MÉDICAL
• LONGUEUIL: 415 Ste-Hélène, (coin St-Laurent)
• GREENFIELD PARK: CLINIQUE MÉDICALE D'URGENCE
300 Churchill, (coin Boul. Taschereau)

522-4664

BUREAU TOUS LES JOURS
ET TOUS LES SOIRS



Vous avez besoin de pièces d'appareils ménagers?

JOPAM

GROS & DÉTAILS

DISTRIBUTEUR DE PIÈCES D'APPAREILS MÉNAGERS DEPUIS 1939

2136 Ch. Chambly Longueuil 463-0011

Près de Curé Poirier

• Québec • Sherbrooke • Trois-Rivières • Shawinigan • Longueuil

JOPAM Ne répare pas, il vend des pièces

ESCOMPTE DE 20% à 50%

Studio Erotique

Lingerie et maillots «sexy» pour elle et lui

REVUES CASSETTES-VIDÉO VIBRO-MASSEUR GAGS, ETC...

51 Lemoyne O., Longueuil 679-6969

(accès par le Chemin Chambly)

Un arc-en-ciel de stylistes

Vous invitent à leur nouveau studio de coiffure de Longueuil. Déjà bien connus dans la région, ils vous révéleront toute votre personnalité avec précision.

sur rendez-vous
674-1561



précision
coiffure mode

460, St-Charles O. Suite 108

"Même édifice que le Flirt"

La crise politique à Saint-Hubert: Les sept conseillers dissidents siègeront dorénavant à titre d'indépendant

Les sept conseillers du Parti civique de Saint-Hubert qui, il y a plus d'un mois retireraient leur appui au maire Guy

■ François Laramée

Desgroseilliers siègeront dorénavant sous la bannière **Indépendant**.

Le porte-parole du groupe des sept, le conseiller Marcel Choquette a en effet pris tout le monde par surprise, au début de l'assemblée du Conseil de mardi dernier alors, qu'il a annoncé

que le groupe des sept, qui est composé de Claude Goulet, Eugène Talbot, Guy Mayné, Jean-Guy Giroux, Jacques Blais, Paulette Martineau-Quessey et lui ne siègerait plus sous la bannière du Parti civique.

Cette annonce était d'autant plus surprenante que quelques minutes auparavant, le maire Desgroseilliers avait déclaré que le problème ou la crise sévissait dans son Parti était pour se résorber dans les jours qui suivent.

Cette nouvelle page de la petite histoire politique s'est écrite, encore une fois devant une salle comble. A vrai dire, salle, qui contient une centaine de personnes. Étant déjà remplie une heure avant le début de l'assemblée alors que plus de 100 personnes ont dû être refoulées au premier étage de l'édifice, faute de place, on remarquait aussi la présence d'à peu près tous les médias de la région de Montréal qui étaient venus constater l'ampleur de la crise...

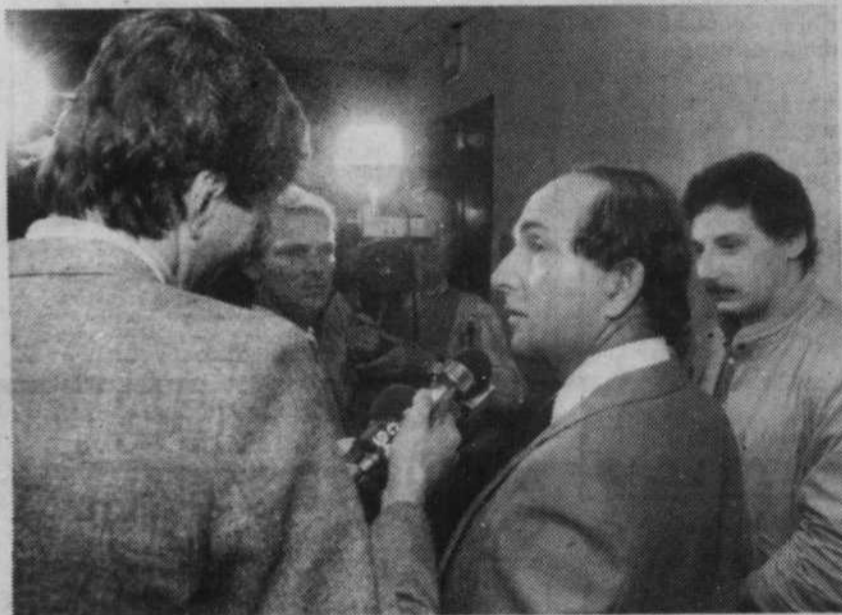

Marcel Choquette a presque été forcé de donner une «mini-conférence de presse» dans le couloir adjacent à la salle du conseil.

(Photo Danny McKenzie)

Le groupe des sept fondera un nouveau parti politique sous peu

Bien qu'il n'ait pas voulu le confirmer officiellement, Marcel Choquette, le porte-parole du groupe des sept ex-

■ François Laramée

conseillers du Parti civique de Saint-Hubert, n'a pas nié le fait que le même groupe songeait sérieusement à fonder un nouveau Parti politique.

Donnant une «mini-conférence de presse» dans le couloir adjacent à la salle du Conseil alors que la séance s'y déroulait, le conseiller a précisé que le groupe démissionnait du Parti civique en raison de l'attitude du maire Desgroseilliers. «Nous n'acceptons pas la conduite de M. Desgroseilliers qui veut tout con-

duire tout seul. Nous ne pouvons plus travailler avec lui c'est pourquoi nous posons ce geste. Annonçant la tenue d'une conférence de presse au cours des prochaines semaines, M. Choquette, (un des membres-fondateurs du Parti civique) a souligné que le maire de Montréal, Jean Drapeau avait déjà fondé deux partis politiques à Montréal et qu'il n'était pas impossible que le même phénomène se reproduise à Saint-Hubert. Chose certaine a-t-il poursuivi, le programme que nous défendrons sera le même que celui qui avait été présenté, il y a un an par le Parti civique. Nous avons travaillé à son élaboration et il n'a pas été réalisé. Nous allons donc le reprendre avec sur-

ment plus de succès.
LA SITUATION DU P.C.

Interrogé au terme de la même assemblée, le conseiller Guy Mayné a pour sa part précisé que la situation du Parti civique n'était pas rose. «Le Parti a des dettes et il y a moins de 100 membres en règle. Le maire Desgroseilliers a affirmé que les membres du Parti l'avait reconfirmé dans son poste de chef, la semaine dernière. Il faut bien comprendre qu'il y avait moins de 50 personnes à cette assemblée et que le maire a été reconfirmé par une majorité d'environ 51%. Quant à moi, je souhaite toujours sa démission à titre de maire; c'est la meilleure façon de régler le problème définitivement.»

Le maire Desgroseilliers accuse Marcel Choquette et Paulette Martineau-Quessey

Commentant «le départ» de sept de ses neuf conseillers, le maire de Saint-Hubert, Guy Desgroseilliers

■ François Laramée

s'est dit espérer le retour de certains d'entre eux. «La porte du Parti restera ouverte pour ces conseillers, à l'exception de deux: Marcel Choquette et Paulette Martineau-Quessey. Ces deux personnes ont fait beaucoup de mal au parti M. Choquette n'a jamais accepté que je prenne sa place, à la tête du Parti et Mme Quessey ne veut pas que la ville investisse dans quoi que ce soit. Pour elle il s'agit toujours de dépenses. On ne progresse pas avec des gens comme elle et il n'est plus jamais question qu'ils réintègrent les rangs».

Quant aux cinq autres, il y en a quelques-uns qui ont simplement suivi le mouvement et qui pourraient éventuellement revenir sur leur décision. Je les accueillerai avec plaisir.»

Selon le premier

magistrat de Saint-Hubert, un Parti politique est fort et en santé lorsqu'il est supporté par ses membres, ce qui n'est pas nécessairement le cas actuellement. Cependant, il prétend que le conseil sera maintenant plus facile à

diriger avec ces démissions.

M. Desgroseilliers, s'il maintient encore sa position de demeurer maire de Saint-Hubert jusqu'à la fin de son mandat, en 1988, devra donc composer avec une drôle d'équipe.

En effet, seuls deux conseillers lui sont restés fidèles soit M. Jean-Pierre Ménard et Roger Roy.

Il faut compter cinq membres de l'Équipe populaire (l'Opposition officielle) soit M Yvon Santerre, M Edouard Coutu, Mme Ginette St-Pierre, M Yvon Campeau et M André Nadeau.

Terminant la composition de l'actuel Conseil, les sept ex-conseillers du Parti civique qui devraient créer leur propre parti sous peu... somme toute, un conseil pour le moins divisé!



Autre impact négatif de la «crise» au Conseil Le projet Agro Industriel du député Payne est compromis

La situation conflictuelle qui sévit au Conseil municipal de Saint-Hubert a des répercussions négatives à plus

■ Odette Côté

d'un point de vue.

La dernière en liste et non la moindre, est l'impact sur le projet agro-industriel de plusieurs dizaines de millions de dollars du député de Vachon, David Payne.

Ce dernier nous a en effet confié que la réalisation du projet d'implantation de serres à Saint-Hubert, était sérieusement compromise. «Tant et aussi longtemps que le conflit durera, aucune compagnie ne voudra investir chez nous».

«Nous avons perdu le momentum. Il faut comprendre que les promoteurs sont impatients. Dans cette course effrénée aux investisseurs, la loi du marché nous impose de présenter la meilleure offre, d'être prêt et d'être capable de prendre des décisions rapidement», souligne-t-il.

Le premier groupe d'investisseurs intéressés au projet du député Payne — un groupe sino-québécois — a dû se retirer et se trouver vers

l'Ontario. On ne procédait pas assez vite.

Le projet n'est heureusement pas définitivement compromis, de mentionner le député de Vachon, puisqu'un autre consortium s'est montré vivement intéressé. En outre, un autre groupe de promoteurs oeuvrant dans la récupération de déchets et leur recyclage en énergie, a approché M. Payne pour investir à Saint-Hubert dans la construction de serres. Ce projet complète merveilleusement, selon le député, celui qu'il a présenté. «L'avenir de Saint-Hubert passe par le

développement industriel et agro-industriel. C'est là qu'il y a de l'argent».

«Mais, la Ville ne peut avancer économiquement sans une concertation remarquable de toutes les instances», affirme-t-il. «Il est absolument nécessaire que les autorités municipales démontrent leur volonté ferme de s'engager dans cette voie d'avenir pour Saint-Hubert. Je ne peux rien mener à terme dans ce projet, si la municipalité n'embarque pas».

Malgré que la situation a affecté la réputation de Saint-Hubert, le député

de Vachon, très impliqué dans ce dossier d'implantation de serres, tient absolument à le réaliser. «Je demeure positif et optimiste dans la réalisation de ce projet qui constitue à ne pas en douter la voie d'avenir pour Saint-Hubert» assure-t-il.

Il espère toutefois que le Conseil n'hésitera pas à prendre des décisions politiques d'engagement si c'est nécessaire. «Lorsque les promoteurs sont à votre porte, il vous faut montrer que tu es intéressé. Il faut que tu sois positif et agressif.»



Le Conseil s'est exécuté devant une salle comble et devant les caméras des médias de la métropole.

(Photo Danny McKenzie)

Sur la Rive-Sud

Pierre Marc Johnson a récolté 62% des votes

Les militants péquistes de la Rive-Sud n'ont pas fait exception à ceux des autres régions du Québec. C'est en effet dans

Francis Laromée

une proportion de près de 62% qu'ils ont accordé leur appui à celui qui, aujourd'hui est maintenant premier ministre de la province, Pierre-Marc Johnson.

Au total M. Johnson a recueilli 4871 votes dans les circonscriptions de Bertrand, Chambly, Marie-Victorin, Laporte, Laprairie, Taillon, Vachon et Verchères alors qu'au total, quelque 7806 ont exprimé leur droit de vote ce qui, selon les plus récentes statistiques du P.Q., représente un pourcentage de participation de près de 64%.



LA PARTICIPATION

Si le taux de participation est d'environ 64%, au niveau de la grande

Bertrand		Marie-Victorin	
Bertrand	19 2	Bertrand	27 3
Gagnon	13 1	Gagnon	5 1
Garon	132 12	Garon	99 11
Johnson	705 63	Johnson	518 58
Lalonde	62 6	Lalonde	20 2
Marois	195 17	Marois	223 25
Chambly		Taillon	
Bertrand	26 3	Bertrand	31 3
Gagnon	11 1	Gagnon	11 1
Garon	133 14	Garon	125 13
Johnson	621 64	Johnson	586 61
Lalonde	16 2	Lalonde	16 2
Marois	162 17	Marois	185 19
Laporte		Vachon	
Bertrand	15 3	Bertrand	23 4
Gagnon	5 1	Gagnon	8 1
Garon	84 15	Garon	72 11
Johnson	274 49	Johnson	399 63
Lalonde	20 4	Lalonde	15 2
Marois	159 29	Marois	115 18
Laprairie		Verchères	
Bertrand	40 4	Bertrand	27 2
Gagnon	8 1	Gagnon	22 1
Garon	117 11	Garon	179 11
Johnson	647 61	Johnson	1,121 67
Lalonde	21 2	Lalonde	17 1
Marois	223 21	Marois	317 19

A TOUS CEUX QUI SONT CROYANTS:



FAITES BÉNIR CETTE IMAGE ET PLACEZ-LA DANS VOTRE PORTEFEUILLE.

région, il faut noter un taux record dans le comté de Verchères où 78% des militants en règle se sont rendus aux urnes. À l'inverse, ce sont les comtés de Vachon et de Laporte où l'on note le taux de participation le plus faible avec 59%. Dans Laprairie, il est de 67%, dans Marie-Victorin, 64%, dans Taillon, 60%, dans Bertrand, 58% et dans Chambly, 65%.

LES MAJORITÉS DE M. JOHNSON

Au chapitre des

appuis recueillis par M. Johnson, soulignons que les militants de Verchères ont voté pour lui à 67%.

C'est cependant dans Laporte où sa victoire est la moins décisive avec 49% des votes exprimés. Quant aux cinq autres candidats en liste, à la lumière des statistiques ci-jointes, il apparaît clairement qu'ils n'ont jamais été dans la course si ce n'est de Mme Pauline Marois qui a réussi à recueillir 29% des votes, dans le comté de Laporte et 25% dans Marie-Victorin.

Claude Pelletier, d.d.
DENTUROLOGISTE
 Fabrication et Réparation de prothèses dentaires amovibles
463-1302 337, rue St-Laurent Ouest
 coin St-Jean, Longueuil

HYPNOLOGUE
PHILIPPE EMOND
 Membre de l'association des hypnologues du Québec
 TABAGISME - ANGOISSE - TIMIDITÉ
 STRESS - AMAIGRISSEMENT - PHOBIES
 DÉPRESSION - RÉGRESSION - MIGRAINE
 COURS D'AUTO-HYPNOSE
647-1441

Découvrez la sensation d'une bouchée **SUPER PUR BOEUF**
MAINTENANT OUVERT À BROSSARD

NOTRE SEULE AMBITION C'EST D'ÊTRE LE MEILLEUR

5750 Boul. Taschereau

Voici la Super offre triplement appétissante du 30 sept. au 15 octobre

1-Hamburger 1-Frite 1-Boisson gazeuse 12 on. \$1.99	1 Hot dog grillé 1 Hot dog vapeur ou 1 Hot dog michigan 1 Frite 1 Boisson gazeuse 12 on \$1.99	Petit déjeuner • Deux oeufs • Saucisses ou bacon ou jambon • Rôties, jus et café \$1.99
--	--	--

Présentez ce coupon! Taxe s'il y a lieu

LE TOURNEDOS SUPER-BOUCHERIE

999 boul. Taschereau
Greenfield Park 672-1688

LE SQUARE
 autrefois Le Grand Marché

Boeuf haché mi-maigre, 10 lb et plus \$2.85 kg \$1.29 la livre	Boeuf en cubes 10 lb et plus \$4.17 kg \$1.89 la livre	Bifteck tournedos 6 morceaux et plus \$1.79 chac.
---	---	--

Scampies boîte de 2.2 lb **\$25.00** boîte

Jacques Bouchard reproche au comité exécutif de faillir à la tâche

Pour souligner notre expansion...

1 1/4%

à l'achat ou au renouvellement d'un dépôt garanti de 1 à 5 ans à notre succursale de la Rive-Sud.

Offre en vigueur du 1^{er} octobre au 30 novembre 1985.

Dépôt maximum: 100 000 \$.

Rive-Sud/Place Portobello 466-2500



Services financiers

(JTL) Le chef de l'Opposition au conseil municipal de Longueuil, M. Jacques Bouchard se dit très déçu du travail accompli par le comité exécutif et de l'embauchage d'un nouveau directeur général adjoint.

"Il me semble, dit-il, que le directeur général manque de bras droit et de bras gauche. Je le voyais comme un grand secrétaire général avec un comité exécutif qui accomplit sa tâche vis-à-vis ses hauts fonctionnaires".

Jacques Bouchard s'oppose à l'embauchage de d.g.a., les considérant comme des intervenants qui causent de l'interférence entre les fonctionnaires, le comité exécutif, le conseil municipal et le directeur général.

POURQUOI BOUCHERVILLE?

M. Bouchard a aussi trouvé à redire sur l'appui que le maire Finet donne à Boucherville dans le projet d'implantation de l'usine Toyota au Qué-

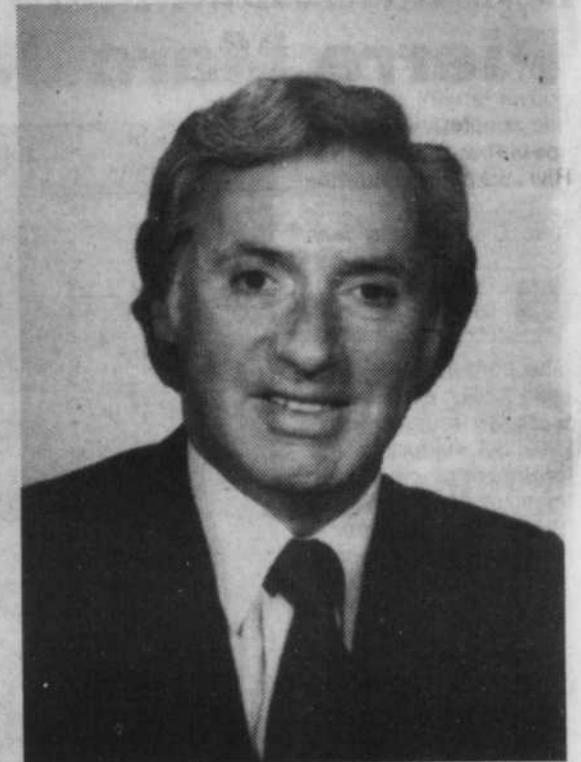

bec. Pourquoi Longueuil n'a-t-elle pas présenté elle-même un dossier posant sa candidature? À cette critique le maire Finet a répondu que Longueuil n'avait pas l'espace nécessaire

à une telle usine. Il est fréquent qu'une ville appuie ainsi une voisine dans un projet précis et d'autres que Longueuil l'ont aussi fait pour Boucherville dans le projet Toyota.

<p>OFFICE DE LA DISTRIBUTION CERTIFIÉE</p> <p>267 ouest rue St-Charles Longueuil, J4H 1E3</p> <p>Autonisé comme envoi postal de 3^e classe sous le permis 114 Longueuil, Qué.</p> <p>Photocomposition et montage: Composition PDL Inc. 239, rue St-Charles Ouest, Longueuil, Qc</p> <p>Imprime et imprimerie Dumont 9130 boulevard Boivin, Ville Lasalle</p> <p>Abonnement annuel \$110.</p>	<h3>SOMMAIRE</h3> <p>Courrier Express A-10</p> <p>Le Père Gédéon C-46</p> <p>Rive-Sud en bref et en photos A-22</p> <p>South Shore</p> <p>Park Bench C-4</p> <p>Annonces classées C-9</p> <p>Cartes professionnelles C-38</p>	<h3>AVANT DE NOUS ÉCRIRE</h3> <p>Le "Courrier du Sud" publiera avec plaisir, et gratuitement, tout commentaire ou nouvelle d'intérêt public pourvu que les conditions suivantes soient respectées.</p> <p>Les communiqués d'information générale doivent parvenir au 674-6217, avant le jeudi à midi.</p> <p>Le "Courrier du Sud" ne peut s'engager à faire paraître intégralement les communiqués qui lui parviennent, ni à renvoyer les textes ou photos. Le même communiqué ne sera pas répété et la priorité va aux textes traitant de sujets locaux ou régionaux.</p> <p>Pour les cas particuliers, n'hésitez pas à nous contacter au 674-6217.</p>
	<p>Jean-Paul Auclair Directeur-fondateur</p> <p>Michel Auclair Directeur & Administration générale</p> <p>Lucie Masse Directrice et gérante de la publicité 463-2730</p> <p>Roger Alarie Adjoint à la publicité</p> <p>Paula Longtin Responsable de la section "Classées, Immeubles, Construction, Offres d'emplois 674-6251</p>	<p>Rédaction 674-6217</p> <p>Agence de Presse Rive Sud Ltée</p> <p>François Laramée Président-directeur</p> <p>AVIS À NOS ANNONCEURS HEURES DE TOMBÉE</p> <p>Afin de vous donner une meilleure qualité et un service adéquat, nos heures de tombée pour les réservations et le matériel sont:</p> <p>Réservations d'espace: vendredi 12h00</p> <p>Matériel avec épreuve: jeudi 17h.</p> <p>Matériel final: vendredi 17h. (sans épreuve)</p>

DÉPÔT GARANTI TRUST GÉNÉRAL

Période limitée

1 1/4%

à Rive-Sud sur tout nouveau dépôt garanti! Dépôt maximum: 100 000 \$

VENEZ CONSULTER NOS CONSEILLERS SUR:

les comptes d'épargne:

- épargne-véritable
- épargne-chèques
- épargne-véritable à intérêt quotidien
- épargne-chèques personnel

- les REÉR, les fonds de placement
- la planification et la gestion financière
- les prêts hypothécaires
- le règlement et l'administration d'une succession, la planification successorale.

Heures d'ouverture: Lundi, mardi, mercredi, vendredi 9h à 17h. Jeudi 9h à 20h; samedi 10h à 13h.

Rive-Sud: Place Portobello, 7350, boul. Taschereau 466-2500

CONSEILLER: Rive-Sud/Brossard: 462-1880, Longueuil: 651-9381

Taux sujets à confirmation

11 1/8% 5 ans Int. an.

10 1/2% 3 ans Int. an.

9 1/4% 15 mois Int. à l'échéance

Institution inscrite à la Régie de l'assurance-dépôt du Québec.

Fini la Rive-Sud

Québec adoptera, par décret, l'appellation Montérégie

D'ici quelques jours, le gouvernement du Québec adoptera un décret spécial par lequel la Rive-Sud de Montréal

reconnu.

■ François Laramée

tation de la nouvelle appellation.

En principe, l'annonce officielle devait être faite à Longueuil jeudi dernier

L'aménagement des berges de Longueuil La promesse des 2 millions \$ sera confirmée par protocole

Déçu de constater que le décret gouvernemental portant sur l'aménagement des berges du St-Laurent le

■ Maurice Giroux

long de la route 132 ne comportait aucune mention de la promesse de 2 millions \$ faite par le ministre Adrien Ouellette, la ville de Longueuil était encore sceptique la semaine dernière à la lecture d'une lettre du même ministre faisant état de cet engagement du Conseil des ministres.

Renseignement pris auprès d'une source politique, il appert qu'un protocole d'entente en bonne et due forme sera signé entre la ville de Longueuil et le ministre des Loisirs, Chasse et Pêche et protocole qui sera ensuite soumis pour approbation au Conseil du trésor.

Longueuil étant d'autant plus inquiète que la lettre du ministre accompagnant le décret ne faisait nullement mention d'un protocole à venir. Il semble toutefois que le projet d'un protocole avait été évoqué lors des rencontres de négociations entre la ville et le gouvernement.

Le protocole d'entente prévoiera notamment que les 2 millions \$ en subven-

tions serviront à financer la participation accrue du gouvernement dans le cadre du Parc national Archipel. Les projets qui seront soumis par Longueuil porte principalement sur la passerelle qui s'étendra entre la Pointe du Marigot et la traversée de l'île Charron.

Mais il n'est pas interdit de penser que cette subvention spéciale aidera également à défrayer les travaux d'aménagement de la piste cyclable à partir du Parc Marie-Victorin

jusqu'à la passerelle, sur le remblai qui sera aménagé dans le fleuve sur une largeur de 15 mètres.

Si la ville de Longueuil a fini par consentir à la solution proposée par le ministre Ouellette, c'est pour une large part en fonction de la subvention spéciale qui vient d'être accordée.

C'est pourquoi la ville est intervenue tôt la semaine dernière pour s'assurer qu'un protocole d'entente soit officiellement signé.

Alors qu'il prenait la

parole la semaine dernière à Longueuil devant la Société pour le progrès de la Montérégie, M. Jacques Finet a indiqué que le gros des travaux d'aménagement de la promenade s'effectueraient en 1986.

En attendant, la municipalité dresse des plans et songe au meilleur design possible pour la concrétisation. "Il n'y aura pas place pour la précipitation et l'improvisation dans cette affaire", a averti le maire Finet.



Une chaîne de montagnes sous-terraines dont quelques unes émergent, voilà la signification de Montérégie.

(ou la région administrative 06-C) sera officiellement désignée sous l'appellation de Montérégie.

Bien que le nom de Montérégie soit utilisé depuis quelques années déjà, il est cependant à noter que celui-ci n'avait jamais été officiellement

Les négociations, entreprises depuis près d'un an et demi, par la Société pour le progrès de la Montérégie ont donc porté fruit. C'est en effet fort de l'appui de près de 90% des villes et Municipalités régionales de comtés que la S.P.M. a recommandé l'accep-

mais en raison du remaniement ministériel rendu nécessaire à la suite de l'élection de Pierre-Marc Johnson, la conférence de presse sera tenue dans les jours qui suivent.

Rappelons que le terme Montérégie signifie une région où courent une chaîne de montagnes souterraines; montagnes qui émergent à quelques endroits. Les monts St-Bruno, St-Hilaire, Rougemont, Mont St-Grégoire, en sont des exemples.

BETA - BETA - BETA - BETA - BETA

CIEL VIDEO

3629 Taschereau St-Hubert (2e étage) 445-3480
DU BETA QUE DU BETA

AVEC LA LOCATION DE FILMS ayez la chance de gagner des cadeaux surprises ou de gagner un téléviseur couleur 14".

Titres à venir: Français: Académie de police, 2010, La vengeance de Rocky, Patrouille de nuit. Anglais: Porty's Revenge, Police Academy 2, Beverly Hill Cop, Ghost Buster.

ABONNEMENT GRATUIT AVEC CETTE ANNONCE

+ 200 FILMS RENTRÉS EN SEPTEMBRE
Transférer vos vieux films 8 mm, Super 8, 16 mm, vos photos et diapositives sur "video cassette"

TOUS LES FILMS À \$200

BETA - BETA - BETA - BETA - BETA

DULUDE PERREAU & ASSOCIES INC.

ASSURANCES GÉNÉRALES

• feu • vol
• cautionnement
• automobile • vie

COMMERCIAL & RÉSIDENTIEL

Lun. Mar. Mer. 9h. à 17h.
Jeu. Ven. 9h. à 20h.

656-1731

3055 Mtée St-Hubert
(Face aux Galeries Cousineau)

monsieur madame

DU NOUVEAU POUR VOUS À LONGUEUIL

la boutique **Stéphanie MARTIN**

Importatrice directe de France et d'Italie offre l'opportunité au couple de magasiner sous le même toit tout en réalisant de grosses économies en achetant des vêtements de qualité à des prix de gros!

Costumes pour hommes 100% laine importé
Prix régulier: \$485.00
Notre prix \$250.00
Aussi pour Madame!

3638, Chemin Chambly
Longueuil - TÉL.: 651-6883
(adjacent au Super Carnaval Longueuil)

HOMMES ET FEMMES

Pour être bien et heureux dans la peau, il te suffit d'une demi heure 3 fois par semaine ou plus si tu le désires.

- simple et efficace
- rapide et amusant
- personnel spécialisé
- 7 jours par semaine
- spécial étudiant

GRATUIT:
Cours de gymnastique.
Rythmique avec abonnement

6 MOIS \$129
12 MOIS \$189

POLARIS VOUS AIDERA À ATTEINDRE VOS OBJECTIFS
CENTRE DE CONDITIONNEMENT PHYSIQUE

POLARIS* 670-1655
1216 Chemin Chambly, Longueuil

Appareils fabriqués par Iron Co./Polaris U.S.A.
Inventeur des appareils de conditionnement physique depuis plus de 30 ans.

ESSAI GRATUIT sur rendez-vous

LOUEZ TÉLÉCOULEUR ET VIDÉO

À PARTIR DE **13\$** PAR MOIS

RCA

AUSSI

- Télécouleur 26" meuble avec ou sans télécommande
- Vidéo - Location à court ou long terme

• Télécouleur 14" - 13\$ par mois
Télécouleur 20" - 18\$ par mois
• Contrat de location annuel

LOCATION T.V. ATELIER DE RÉPARATION

LESSARD

LOCATION 2219 CH. CHAMBLY 468-1993 LONGUEUIL

25 000 \$

ENRICHISSEZ

VOS

PLACEMENTS!

Découvrez comment vous pouvez gagner en investissant au Trust Général.

Lorsque vous choisissez d'investir dans les dépôts garantis et les fonds de placement du Trust Général, vous choisissez d'enrichir vos placements.

Parce que vous confiez vos placements à un groupe de conseillers financiers capables de vous assurer des taux de rendement élevés et concurrentiels.

Parce que vous bénéficiez de leurs services et de leurs conseils professionnels...

Et parce qu'ainsi, vous participez à notre grand concours et vous courez la chance de gagner de belles sommes d'argent!

Des milliers de dollars à gagner!

En tout, 22 personnes chanceuses se partageront, au tirage du 11 décembre 1985, la somme totale de 25 000\$, divisée en un grand prix de 10 000\$, 1 prix de 2 500\$, 5 prix de 1 000\$ et 15 prix de 500\$.

Plus de dollars investis, c'est plus de chances de gagner!

Entre le 1^{er} octobre et le 4 décembre, vous recevrez un bon de participation:

- pour chaque tranche de 1 000\$ d'un dépôt garanti de 1 an et plus, et pour chaque année de ce placement (exemple: un dépôt de 5 000\$ pour trois ans donne droit à 15 bons);
- pour chaque tranche de 5 000\$ d'un dépôt garanti de moins de 1 an;

Vous recevrez deux bons de participation:

- pour chaque tranche de 1 000\$ investis dans un de nos fonds de placement.

Participez aussi souvent que vous le voulez. Mais faites vite: le concours prend fin le 4 décembre 1985, alors que 25 bons seront tirés au hasard dans chacune des succursales du Trust Général, puis acheminés au siège social pour le grand tirage du 11 décembre.

Chez nous, vous gagnez... à investir!

Succursale:

Rive-Sud/Place Portobello:
7350, boul. Taschereau, 466-2500

Conseiller:

Brossard: 462-1880



TRUST GÉNÉRAL

Vous pouvez obtenir les règlements complets de ce concours à nos succursales.

1 1/4% +

Pour souligner notre expansion...

à l'achat ou au renouvellement d'un dépôt garanti de 1 à 5 ans à notre succursale de la Rive-Sud.

Offre en vigueur du 1^{er} octobre au 30 novembre 1985 seulement. Dépôt maximum: 100 000 \$.

5 000 \$!

...de prix supplémentaires!

Pour souligner son ouverture récente, la succursale de la Rive-Sud offre 5 prix additionnels de 1 000 \$ dans le cadre du concours «Enrichissez vos placements».

Conférencier invité à la SPM

La qualité de vie passe bien avant le développement industriel

... Jacques Finet

Dans l'ordre des priorités et des valeurs, la qualité de vie des citoyens passe avant le développement

Maurice Giroux

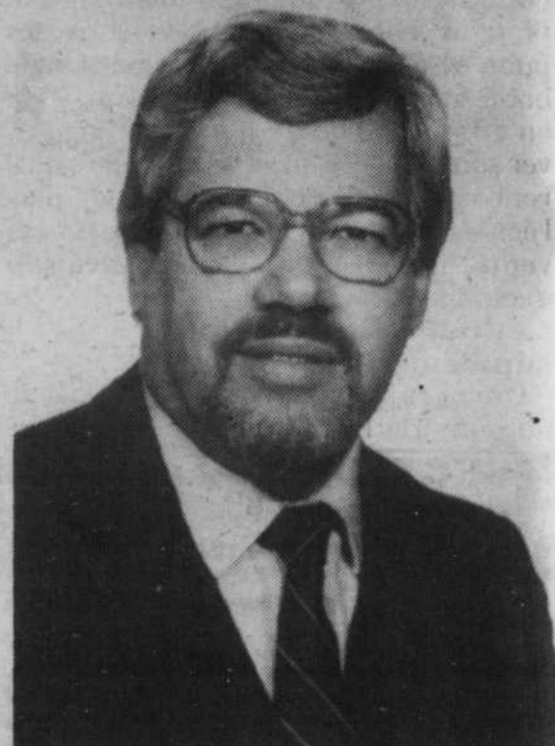

industriel.

Telle est la conclusion qui se dégage des propos tenus la semaine dernière par le maire de Longueuil, M. Jacques Finet, alors qu'il était le conférencier devant une centaine de membres de la Société pour le progrès de la Montérégie.

À un an des élections municipales de 1986, le maire Finet a longuement brossé un tableau des réalisations de son administration pour améliorer et amener à un niveau supérieur les conditions d'existence de la population de Longueuil, dont la vocation résidentielle s'accroît et devient prioritaire.

Avec des projets comme Collectivité Nouvelle, dont la phase II débutera l'an prochain, et l'aménagement des berges du St-Laurent, ce qui est convenu d'appeler la "métropole" de la Rive-Sud met l'accent sur les services.

C'est d'ailleurs autour de Collectivité Nouvelle que s'articulera le Centre de services régional, avec le Palais de justice, l'hôpital Pierre Boucher, le Colisé Jean Béliveau. Un plan-concept sera déposé prochainement, qui prévoit notamment la

construction d'équipements sportifs près de la polyvalente Pierre Dupuy.

Longueuil ne tourne pas le dos au développement industriel, de dire le maire Finet. Mais il ne reste que 2 millions de pieds carrés dans le parc industriel et au rythme actuel des nouvelles constructions, ce sera surtout les villes avoisinantes comme Boucherville et St-Hubert qui attireront les grands projets.

"Il serait irréaliste de penser que Hyundai ou Toyota pourrait s'installer dans notre ville", d'affirmer le maire de Longueuil, qui a d'ailleurs apporté son appui à Boucherville dans le dossier Toyota. M. Finet

soutient que les attentes des résidents de Longueuil se situent à un autre niveau.

À la "façon Longueuil" dit-il, c'est le développement économique qui doit être au service de la qualité de vie.

M. Finet a profité de son passage à la tribune de la SPM pour parler de la concertation à tous les niveaux que suppose la gestion municipale et pour offrir sa collaboration dans la préparation et la tenue du Sommet économique de la Montérégie en 1986.

L'exposé de M. Finet s'est terminé par la projection de diapositives pour illustrer les récents développements dans Collectivité Nouvelle.



2 VERRES DE CONTACT (souple)

+

1 TROUSSE DE DÉPART

=

PRIX IMBATTABLES

EXAMEN DE LA VUE SUR RENDEZ-VOUS

Fernand Global

OPTICIEN

Contactez-nous pour de plus amples informations

Services optiques complets

4 succursales pour mieux vous servir!

GREENFIELD PARK: Les Galeries Taschereau, 465-0482

ST-LAMBERT: 457 Victoria, 465-0313

ILE DES SOEURS: Centre d'achats "Le Village", 765-3354

ST-BRUNO: 24 Clairevue O., 461-2990

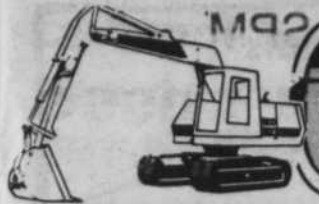

L'ASSAINISSEMENT des EAUX

nouvelles des chantiers • nouvelles des chantiers



À LONGUEUIL

nouvelles des chantiers

Secteur de Lyon: dynamitage...

Les travaux d'excavation en tunnel pour l'intercepteur centre s'accompliront désormais selon un programme alternatif dans le tronçon compris entre les puits d'accès Roland-Therrien (angle boul. Jacques-Cartier) et De Lyon. C'est en effet le tunnelier qui devait y achever son parcours, mais les difficultés qu'il rencontre retardent de plus en plus l'échéancier. C'est pourquoi on en est venu à la solution alternative du dynamitage.

...et ouverture d'un puits supplémentaire

On a commencé ces travaux à partir du puits De Lyon, il y a déjà quelques

semaines (1). On s'attaquera bientôt au même travail à partir du puits Roland-Therrien (2). Et on ouvrira même un autre puits au milieu du parcours, soit à l'intérieur du parc Lionel-Groulx (3), et

Puits d'accès De Lyon Parc Lionel-Groulx Puits d'accès Roland-Therrien

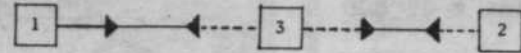

à partir duquel on creusera de part et d'autre. Ce qui veut dire qu'on avancera simultanément sur quatre fronts. Cette accélération des travaux permettra de diminuer le retard accumulé et surtout réduira le temps d'inconvénients pour les citoyens.



Le parc Lionel-Groulx (coin Périgny et Pasteur) où l'on percera bientôt un nouveau puits d'accès.

SECTEUR ST-ALEXANDRE: dernière dalles de nivellement



Sur la rue Ste-Catherine: on poursuit la fabrication des dalles de nivellement. Après quoi, on donnera une première couche d'asphalte. Plus au nord de ce secteur, soit sur Lemoyne entre Chemin Chambly et St-Jacques, ainsi que sur St-Alexandre entre Lemoyne et De Gentilly, on en est à la deuxième couche. Ce qui veut dire que le circuit d'autobus et la circulation qui étaient détournés sur De Gentilly reviendront très bientôt sur la «nouvelle» rue Lemoyne.

SECTEUR LABONTÉ: correctifs paysagers



Rue Labonté (près de Brais) à la hauteur de la piste cyclable: on voit ici les bordures et les trottoirs refaits, ainsi que les correctifs paysagers (gazonnement) et le nouvel accès à l'entrée de cour.

Publi-Reportage

Sous une nouvelle administration

Le restaurant PALAIS CHINOIS rouvre ses portes le 9 octobre à Saint-Hubert



Après quelques jours de fermeture, question de se refaire une beauté et de mettre au point le nouveau menu, la nouvelle administration du restaurant le **PALAIS CHINOIS** du 3065 Montée St-Hubert à Saint-Hubert rouvre de nouveau ses portes (à partir du 9 octobre), et vous donne rendez-vous avec la gastronomie chinoise, cantonnaise et les toutes nouvelles spécialités de «**SA RÔTISSERIE**».

Que ce soit du côté restaurant ou dans la salle à manger où les plantes vertes apportent une atmosphère très particulière, vous aurez grand plaisir à déguster un repas d'affaires, entre amis-es ou encore avec votre famille.

Nouvelle suggestions

De «**SA RÔTISSERIE**», le **PALAIS CHINOIS** présente les fameux poulets et le porc **BAR-B-Q**. Le chef vous propose aussi les côtes levées géantes, ailerons de poulet, crevettes sur rôties, côtes levées à l'ail, cailles rôties; le canneton laqué, steak de surlonge Gar toy, le boeuf Teriyaki, les crevettes à la Cantonnaise, le subgum aux fruits de mer, poulet Hon Sui, poulet hawaïen, boeuf sauté (gingembre, échalote), boeuf avec pois en cosses, les légumes chinois, etc.

Le restaurant **PALAIS CHINOIS** offre toujours ses mets chinois comme vous les aimez. Il vous les offre à la carte et en menus variés pour une ou plusieurs personnes. Des spécialités maison et les mets canadiens complètent le très grand choix présenté à cet établissement que vous aimerez fréquenter.

À son bar, le **PALAIS CHINOIS**, établissement

détenant un permis complet de la SAQ, peut aussi vous préparer votre breuvage exotique préféré qui précède si agréablement un délicieux repas.

Comme spéciaux d'ouverture, le **PALAIS CHINOIS** offre (à 5,75\$) le combo: un choix de deux des **Bar-B-Q** suivants: poulet, canard, côtes levées, porc, ailes de poulet; tous servis avec riz frit et légumes.

Spécialement pour vous

Le **PALAIS CHINOIS** aime vous recevoir et vous faire partager les plaisirs de sa cuisine. Aussi vous offre-t-il ses merveilleux buffets à des prix qui les rendent accessibles à tous.

Le midi de 11h à 14h le buffet ne coûte que 4,25\$ et le soir de 16h30 à 21h (lundi au vendredi), 6,50\$. Les samedis et dimanches soirs, le buffet plus élaboré est offert à 7,95\$.

Le **PALAIS CHINOIS** prépare aussi le **BRUNCH** du dimanche où toute la famille peut se réunir et déguster une foule de mets cuisinés avec soin. Salades, **Bar-B-Q**, mets cantonnais, desserts et une foule d'autres. Pour les enfants de moins de 10 ans, c'est à moitié prix.

Ce restaurant fait la livraison de 16h30 à la fermeture et prépare les mets que vous emportez dès 10h30 en matinée.

La réouverture du **PALAIS CHINOIS** est un événement que vous aurez plaisir à célébrer en dégustant les spécialités du chef.

Le **PALAIS CHINOIS** est au 3065, Montée St-Hubert, à Saint-Hubert. Au téléphone, 445-1324. On vous y attend dès le 9 octobre.

COURRIER EXPRESS

Saint-Hubert: Et dire qu'il reste encore trois ans au mandat

Une nouvelle page d'histoire a été écrite mardi dernier à Saint-Hubert.

Le groupe des sept conseillers qui avait précédemment retiré leur appui au maire Desgroseilliers a décidé d'être conséquent. Ils ont tous démissionnés du Parti civique pour siéger (pour le moment) à titre d'indépendant.

Si certains observateurs politiques voient dans ce geste un espoir de règlement de la crise politique, il faut franchement se demander en quoi le problème est-il solutionné.

Les sept quittent le Parti civique parce qu'ils se disent incapables de travailler avec le maire Desgroseilliers.

Le même maire doit déjà conjuguer avec cinq conseillers de l'équipe populaire (l'Opposition officielle) alors que seulement deux conseillers lui sont restés fidèles.

Cinq opposants officiels, sept autres conseillers qui ne veulent ni travailler avec lui, ni travailler de concert avec les membres de l'Équipe populaire et deux «soldats», encore fidèles.

Voilà certes un sombre tableau pour une administration municipale qui doit rendre des comptes à 65 000 citoyens.

Et dire qu'il reste encore trois ans au mandat que ces élus se sont vu confier en novembre 1984.

Comment le maire Desgroseilliers pourra-t-il diriger cette équipe pour le moins divisée et de quelle façon la ville sera-t-elle administrée au cours des prochaines années? Voilà certainement des questions pertinentes. et inquiétantes!

Le PLQ demande à ses candidats de ne pas parler de Bourassa

Le PLQ veut éviter de faire un campagne de chef de file... Le quartier général de la rue... Robert Bourassa ne figure pas...
 Il nous est de fait... Le quartier général de la rue... Robert Bourassa ne figure pas...
 Le PLQ veut éviter de faire un campagne de chef de file... Le quartier général de la rue... Robert Bourassa ne figure pas...

QUAND LES LIBÉRAUX COMMENCENT À CACHER LEUR CHEF, C'EST SIGNE QUE LES ÉLECTIONS APPROCHENT



SENSATIONNEL!

Ernest vous présente sa sensationnelle collection d'automne avec en vedette une sélection incomparable de superbes paletots!
 Chandails, chemises, pantalons, complets signés classiques ou prêt-à-porter, vestons sport, Ernest vous propose un choix irrésistible... dans tous les styles que vous aimez!



- CUIR**
 Une gamme exceptionnelle de blousons en cuir spécialement sélectionnés...
 Ord. jusqu'à 350\$
SOLDE 129⁹⁸\$
- PALETOTS EN SUÈDE**
 Ernest a choisi pour vous de magnifiques paletots en suède de styles remarquables...
 Ord. jusqu'à 399⁹⁸\$
SOLDE 169⁹⁸\$
- VESTONS SPORT**
 Un choix extraordinaire de vestons sport pour tous les goûts...
 Ord. jusqu'à 189⁹⁸\$
SOLDE 69⁹⁸\$

ERNEST
 "Pour l'habiller avec finesse"

PL. VERSAILLES 352-3940 CARREFOUR LAVAL 687-2378 STE-CATHERINE O. (coin Drummond) 842-8767
 PL. VERTU 337-1414 PROMENADES ST-BRUNO 461-0006 FAIRVIEW PTE-CLAIRE 694-6553

POURQUOI LOUER LE CÂBLE? BRANCHEZ-VOUS À VOTRE PROPRE ANTENNE

Capez vos émissions favorites de Montréal, Plattsburg, Cornwall, Burlington, Sherbrooke, FM...

Plusieurs modèles disponibles:

- Modèles réguliers à partir de **\$399.00**
- Modèles robustes à partir de **\$590.00**
- Plan de financement

ESTIMATION GRATUITE
632-2872
445-9577

INSTALLATION P.L. RIVE-SUD **OUVERTURE LUNDI AU VENDREDI 9h à 21h SAMEDI 9h à 5h**

246, St-Régis, St-Constant

Le lundi de l'Action de Grâces pas de cueillette des déchets à Longueuil

À l'occasion de la fête de l'Action de Grâces, le lundi 14 octobre, la direction du Génie et des Travaux publics de la Ville de Longueuil prévient les citoyens qu'il n'y aura pas de cueillette des ordures ménagères à Longueuil. Les secteurs touchés à cette occasion sont les deux côtés du chemin de Chambly et toute la zone située à l'est de ce dernier. La cueillette des déchets y reprendra normalement le jeudi 17 octobre.

La Ville de Longueuil rappelle également à tous les citoyens et citoyennes que les rebuts résultant de la construction, de la rénovation et de la démolition des bâtiments ainsi que des matériaux tels que la roche, le béton, la terre et les rebuts solides ne sont pas recueillis à domicile. Ils peuvent cependant être déposés dans des containers installés dans la cour du 777, rue d'Auvergne. Il suffit pour ce faire de s'identifier en tant que résident ou résidente de Longueuil en présentant une pièce d'identité (permis de conduire, compte de taxes, etc.).



Ce service est offert à jours par semaine, de 8h la population sept (7) à 20h.

CLINIQUE D'OBESITE

NUTRIBEL

Maintenant 2 endroits

300 boul. Churchill, Greenfield Park

7601 boul. Taschereau, Brûssard

672-0535

PROBLÈMES DE CONDENSATION?

OBTENEZ jusqu'à \$60.00 de rabais

(jusqu'au 15 octobre 1985)

ÉLIMINEZ:

1. Buée et givre dans les fenêtres
2. Givre dans l'entretoit
3. Coûts de chauffage élevé
4. Odeurs
5. Moisissures



- S'INSTALLE AU GRENIER
- AUCUN PERCEMENT DE TOIT
- SILENCIEUX
- CONTRÔLÉ PAR HUMIDISTAT
- APPROUVÉ CSA

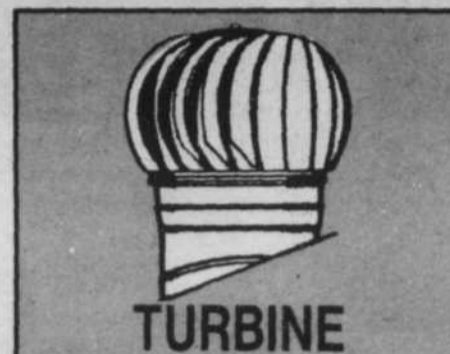

- FONCTIONNE PAR GRAVITÉ
- GARANTIE À VIE
- DOUBLE ROULEMENT À BILLE EN ACIER INOXYDABLE.

**INSTALLATION
P.L. RIVE-SUD**

ESTIMATION GRATUITE

632-2872

445-9577

VISA

MasterCard

OUVERTURE
LUNDI AU
VENDREDI
9h à 21h
SAMEDI
9h à 5h

Publi-Reportage

32,000 pi. car. de plus à louer

Le centre commercial PLAZA GRANDE ALLÉE sera plus grand et plus beau

Si vous cherchez l'endroit "parfait" pour relocaliser votre commerce, vous lancer en affaires ou réaliser un projet d'expansion, PLAZA GRANDE ALLÉE vous offre l'occasion unique d'atteindre ces objectifs.

D'ici quelques jours débutera, en effet, l'agrandissement de ce centre commercial situé au 5625, Grande-Allée (près du boulevard Milan) à Brossard. Ces travaux doteront PLAZA GRANDE ALLÉE de 32 000 pi. car. d'espace additionnel à louer dans une nouvelle bâtisse au centre qui réunira les deux complexes existants et dans une deuxième à l'extrémité du centre d'achat Grande Allée.

ESPACE À LOUER

C'est principalement à des spécialistes en alimentation que seront destinés les 10,500 pi. car. à l'extrémité du centre commercial (nouvelle partie). On parle ici de pâtisserie, poissonnerie, boucherie, fruits et légumes, charcuterie et autres.

La nouvelle section centrale qui fera le lien entre les deux parties de la PLAZA GRANDE ALLÉE pourrait devenir une "plaza mode", et se prêtera parfaitement

à des boutiques de vêtements pour dames, hommes et enfants auxquelles s'ajouteraient harmonieusement des boutiques de cadeaux, d'artisanat, de laine, de tissus, magasin de meubles, d'instruments de musique, salons d'esthétique, de bronzage, de conditionnement physique, agence de voyages, serrurier, librairie, bijouterie, etc.

Lorsque l'agrandissement sera terminé, PLAZA GRANDE ALLÉE regroupera plus de 50 commerces répondant ainsi à la tendance marquée des consommateurs qui se dirigent de plus en plus vers les centres spécialisés de détail et les centres de quartiers accueillants et personnalisés.

MAINTS AVANTAGES

PLAZA GRANDE ALLÉE comprend déjà une pharmacie Cadieux, une quincaillerie Rona, un magasin de la S.A.Q., une Villa du Poulet, une succursale de la Banque Nationale, des restaurants, dépanneurs, Décoration Charlemagne, optométriste, photographe, coiffeur, nettoyeur et plusieurs autres commerces et services.

Au cœur d'un secteur très peuplé et facilement acces-

sible de tous les points d'une région qui compte 284,000 habitants, PLAZA GRANDE ALLÉE offre aux commerçants et leurs clients, le confort de l'air climatisé, plus de 450 places de stationnement et la possibilité de faire tous ses achats au même endroit.

Pour éviter toute déception, M. Claude Charest vous invite à communiquer avec lui sans tarder pour discuter des nombreux avantages offerts à PLAZA GRANDE ALLÉE. Au téléphone 678-7447 ou 288-2460.



"Mon patron était un génie qui comprenait les problèmes en 2 secondes"

...Michel Lapierre, ex-secrétaire de René Lévesque

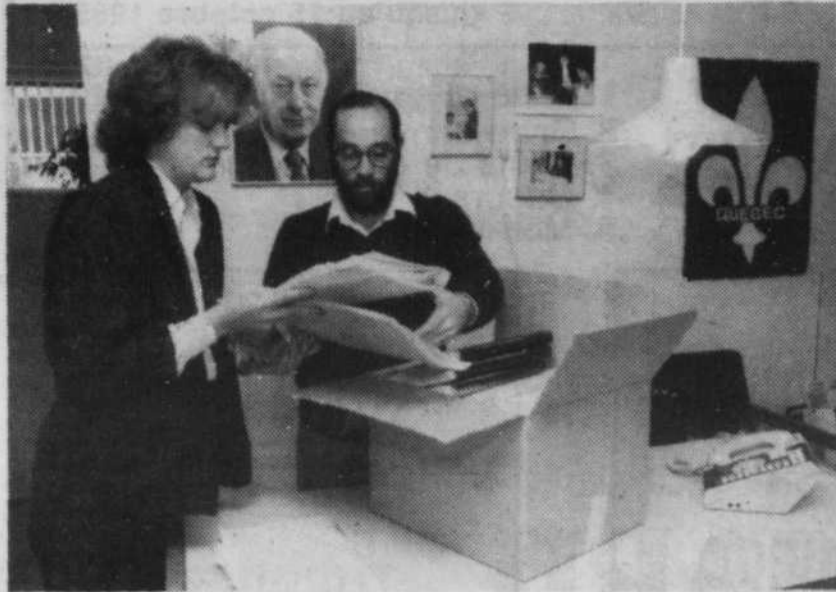

Luce Rodrigue et Réal Brais s'affairaient, jeudi dernier, à classer les quelque 3 500 dossiers qu'ils ont traité au cours des 9 dernières années. (Photo: Danny McKenzie).

Pour Michel Lapierre, ex-secrétaire particulier de René Lévesque dans le comté de Taillon, c'est une tâche à la fois facile

Maurice Giroux

et contraignante de travailler pour un premier ministre. D'une part, c'était facile de se faire "entendre" par toutes les instances gouvernementales; d'autre part, il fallait donner l'heure juste avec une précision extrême.

Rencontré à son bureau au milieu des préparatifs de fermeture du classement de plus de 3 500 dossiers de citoyens et d'organismes ayant fait appel au

bureau du député de Taillon depuis 1976, Michel Lapierre a rendu un hommage non équivoque à son ancien patron, qu'il qualifie de génie parce qu'il "était capable de comprendre un problème en moins de deux secondes".

En congé sans solde depuis avril 1984 et jusqu'au mois d'avril prochain, Michel Lapierre redevient "agent libre" pour s'occuper de la prochaine campagne électorale dans Taillon, où il habite.

L'exécutif du comté l'a d'ailleurs nommé au poste stratégique de DOC (directeur de l'organisation de la campagne), et il s'affaire déjà à la préparation de la convention pour le choix d'un candidat, pour la prochaine campagne de financement, pour le choix des locaux, même si la date du scrutin n'est pas encore choisie.

Avant de devenir secrétaire particulier du premier ministre dans le comté, Michel Lapierre occupait le poste de directeur-adjoint de l'école Mgr Parent, à la Commission scolaire régionale de Chambly.

Pour lui comme pour quatre membres du personnel de bureau du premier ministre, il n'y a pas de sécurité d'emploi et advenant un change-

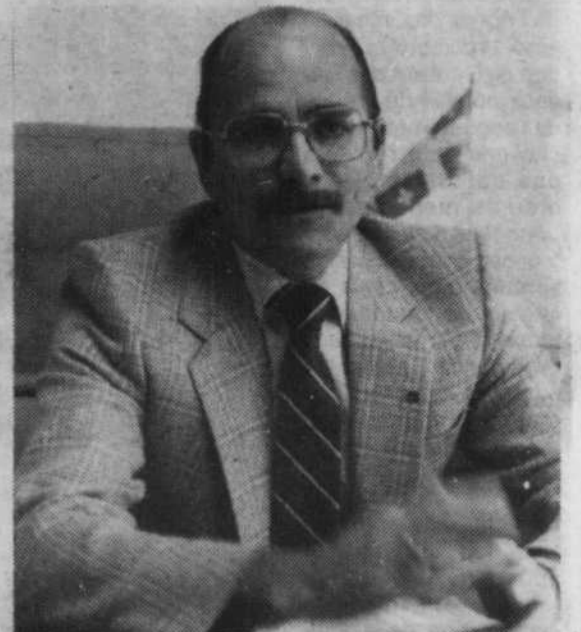

Michel Lapierre, songe à entreprendre des études en administration publique. (Photo: Danny McKenzie).

ment de gouvernement au cours des prochains mois ils devront se chercher un emploi. Seule Mme Luce Rodrigue, secrétaire possède le statut de fonctionnaire et est protégée par la fonction publique.

Même s'il continue des activités politiques, M. Lapierre entreprendra des études en vue de l'obtention d'une maîtrise en administration publique. Il fut un militant actif dans Laporte avec Pierre Marois et dans Taillon depuis le nouveau découpage de 1981. Il a participé à deux élections générales, au

référendum et aux campagnes de financement.

Michel Lapierre estime que son patron a livré la marchandise dans Taillon, en réglant des grands dossiers comme l'alimentation en eau potable, l'intégration tarifaire, l'hôpital Pierre Boucher, le Centre sportif communautaire, le Palais de Justice, l'assainissement des eaux, sans parler des équipements communautaires comme le Centre de bénévolat, les centres d'accueil Chevalier de Lévis et Fatima, la maison d'Action-Jeunesse St-Pie X.

UNE TOUCHE PERSONNELLE

10% À 40% DE RÉDUCTION

ATTENTION
TIRAGE D'UN BON D'ACHAT D'UNE VALEUR DE \$200 AURA LIEU LE 26 OCTOBRE, AVEC TOUT ACHAT DE \$25 ET PLUS.

BOUTIQUE CAMÉLÉON

POUR HOMMES ET FEMMES

1670 N. BOUL. PROVENCHER
(face au Sears du Mail Champlain)
BROSSARD.

672-6528

SITUÉE DANS LE VIEUX LONGUEUIL

Femme active et de bon goût

Nous avons pour vous une grande variété de tailleurs classiques et de robes prêtes-à-porter ainsi qu'une magnifique collection de vêtements pour l'après 5 heures.

Laissez-vous séduire par la **Boutique Marjolaine**

Plan mise de côté

MARJOLAINE TRUDEAU, propriétaire

BOUTIQUE MARJOLAINE
245 RUE ST-JEAN, LONGUEUIL.
TEL: 670-6595

Altérations de tous genres sur place



Un pas en avant... pour un service personnalisé

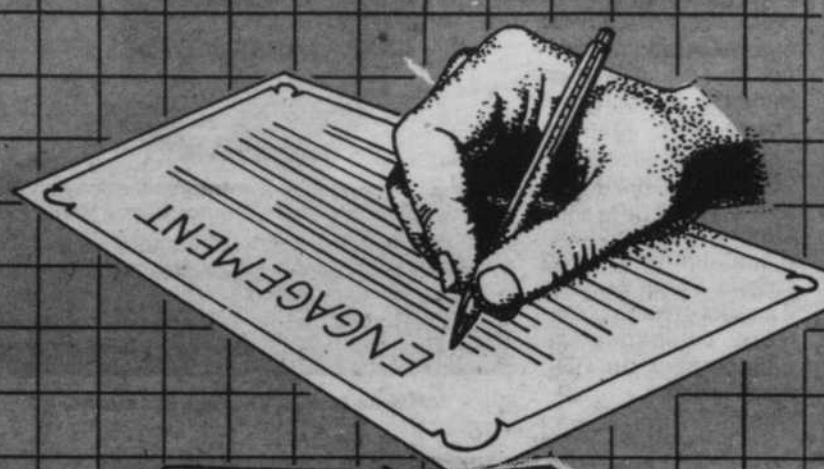

LESSARD... un engagement à mieux vous servir

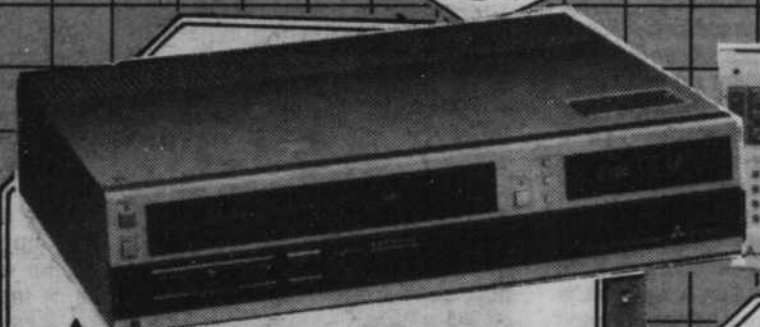

MITSUBISHI
MAGNÉSCOPE
HI-FI, HS-400
699\$
• Câble-sélecteur, télécommande sans fil, programmation 4 émissions, 14 jours. Garantie 1 an, pièces et service inclus.

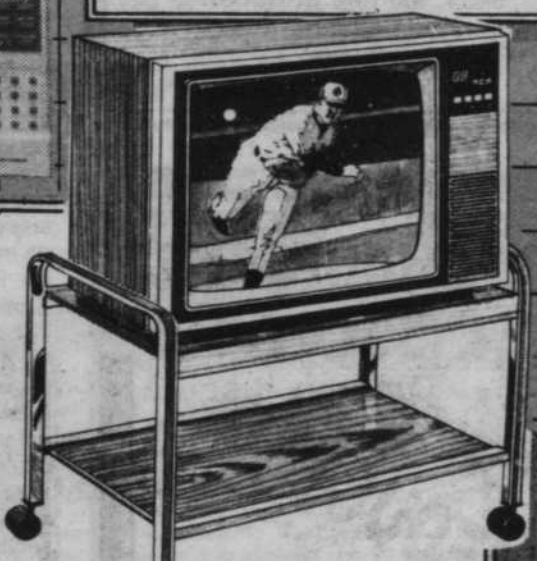

TÉLÉCOULEUR 20" FKR 458WR
Câble-sélecteur et télécommande sans fil, châssis 100% transistorisé.
Garantie 3 ans, pièces et service inclus.
Meuble en sus: 27\$
RCA
469\$

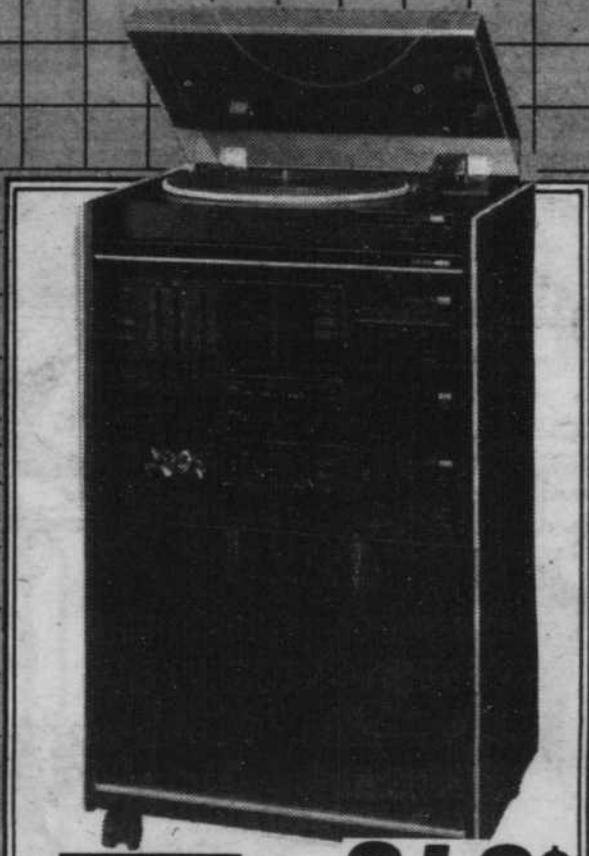

Sansui
849\$
SYSTÈME DE SON comprenant:
• Amplificateur 35 watts, RMS par canal
• Syntonisateur AM-FM stéréo, magnétophone à cassette, table tournante à entraînement direct et haut-parleurs, 3 voies
• Garantie 2 ans pièces et service inclus.
• Meuble en sus.

ILLUSION RÉALITÉ

- Seules les grosses chaînes offrent de bons prix
- Seules les grosses chaînes offrent un bon service
- Seules les grosses chaînes offrent des produits de qualité
- Seules les grosses chaînes offrent des garanties
- Seules les grosses chaînes offrent un service de livraison

- **FAUX!** Lessard offre d'aussi bons prix
- **FAUX!** Lessard offre un service rapide et personnalisé
- **FAUX!** Lessard offre les mêmes produits de qualité
- **FAUX!** Lessard offre des garanties sans frais à ses clients
- **FAUX!** Lessard fait la livraison rapidement et gratuitement.

LESSARD

ÉLECTRONIQUE

468-1993
2219 Ch. Chambly
Longueuil

8

8

8

Lucille Théroix St-Laurent et Claude Fillion:

Déjà deux candidats à l'investiture du Parti québécois dans Taillon

Ce n'est pas avant la fin du mois d'octobre que le Parti québécois tiendra sa convention dans la circonscription de Tail-

lon. Deux candidats sont cependant déjà en lice, il s'agit de Mme Lucille Théroix-St-Laurent et de M. Claude Fillion.

Mme Théroix-St-Laurent est résidente de Longueuil depuis près

de 20 ans. Elle a oeuvré durant de nombreuses années dans le milieu scolaire avant d'entrer au service du C.L.S.C., Longueuil est, en 1979. Elle occupe actuellement les fonctions de travailleuse sociale, secteur petite enfance et santé, sécurité au travail. Au sein du P.Q., elle a récemment été responsable du comté Pauline Marois, dans Taillon. M. Fillion un avocat, quant à lui, réside dans le comté depuis plus de 5 ans. Il a entre autres été chef de cabinet de l'actuel premier ministre du Québec, Pierre-Marc Johnson alors que celui-ci occupait le poste de ministre des Affaires sociales. Membre du Conseil d'administration de l'hôpital Pierre-Boucher il a aussi présidé la dernière campagne de financement du P.Q., dans Taillon.

comté de Taillon bien qu'il ne soit pas question, que je tente de chausser les souliers de René Lévesque car il n'y

a pas de comparaison possible" a conclu celui qui doit officialiser sa candidature au cours des prochains jours.

NOMINATION



M. Lionel Lavallée AVA

La Métropolitaine, compagnie d'assurance-vie est fière d'annoncer qu'elle a confié la direction de son bureau de Longueuil à M. Lionel Lavallée, assureur-vie agréé. Comptant trente années d'expérience sur le plan de la vente, de la direction et de la planification, Monsieur Lavallée est hautement respecté de ses pairs.

Membre du club Richelieu depuis 1966, Monsieur Lavallée y a occupé plusieurs postes importants, dont celui de président du club Richelieu-Longueuil. Il est présentement vice-président de la Fondation Richelieu International. Très actif au sein de l'industrie de l'assurance-vie, Monsieur Lavallée occupait récemment la présidence de l'association des directeurs d'agence-vie du Montréal Métropolitain. Monsieur Lavallée et son équipe dynamique de représentants sont à votre service. Rendez-leur visite au 390, rue St-Charles ouest, ou communiquez avec eux au 670-1955 pour tous renseignements quant à votre programme d'assurance-vie.



Compagnies d'assurances
La Métropolitaine

FRANCE DESCHAMPS DOCTEUR EN CHIROPATRIQUE



Est heureuse d'offrir ses services à la population de la Rive-Sud. Son cabinet est situé à La Clinique Chiropratique St-Hubert où elle est associée au Docteur André Brossard d.c.

LA CLINIQUE CHIROPATRIQUE ST-HUBERT

5454, Montée St-Hubert
(près de Grande-Allée)
656-4214

(sur rendez-vous)



Mme Lucille Théroix St-Laurent.



M. Claude Fillion.

Interrogé par le "Courrier" sur sa candidature, M. Fillion n'a pas caché que sa décision était directement reliée à l'élection de Pierre-Marc Johnson. "Pierre-Marc est un ami personnel et j'ai beaucoup d'admiration pour lui. Avec un homme de son calibre, je suis prêt à donner 10 ans de ma vie à la politique car je veux que Taillon continue de parler fort.

Taillon doit parler fort mais la Montérégie toute entière doit être entendue auprès du gouvernement. Notre région est actuellement défavorisée notamment dans les secteurs de la santé-services sociaux et de l'éducation. Je crois pouvoir apporter quelque chose de positif au

RÉDUISEZ VOS COÛTS DE CHAUFFAGE AVEC LE SPÉCIALISTE DE L'ISOLATION!

Obtenez jusqu'à
\$500.00
de subvention

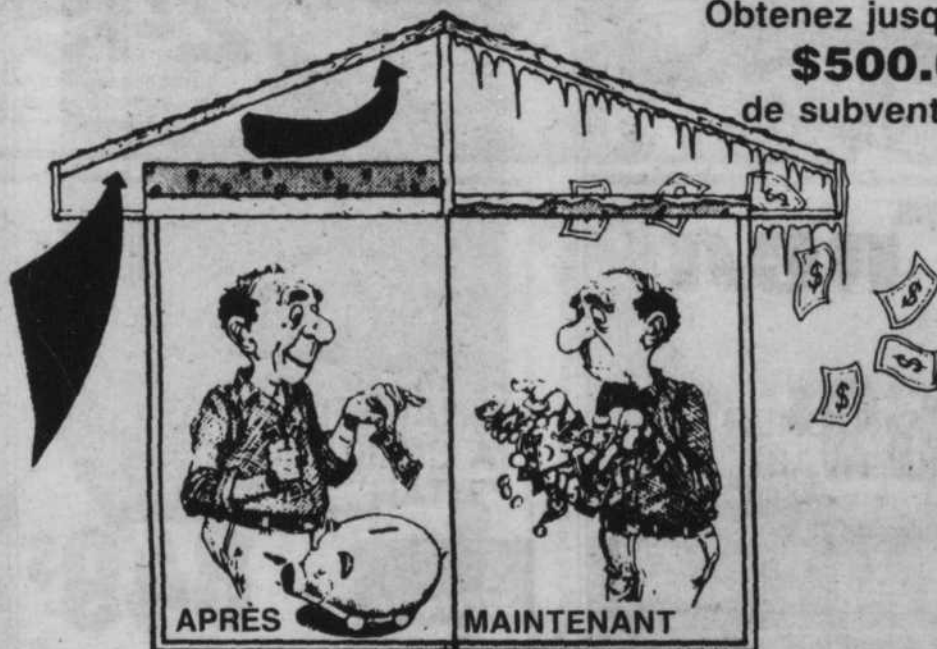

LES SPÉCIALISTES RECONNUS PAR: • L'ONGC, • PITRC, • RECQ.

- Laine minérale
- Fibre cellulosique
- Uréthane

ESTIMATION GRATUITE
632-2872



246, St-Régis, St-Constant.



• Plan de
financement



OUVERTURE
LUNDI AU
VENDREDI
9h à 21h
SAMEDI
9h à 5h

OPTOMÉTRISTES

DR. F. CAMPOLI O.D.

DR. H. LÉPINE

■ examen visuel complet

■ lunettes

■ verres de contact

(souples, teintés, port continu)

■ du lundi au samedi inclusivement

■ avec ou sans rendez-vous

**CENTRE D'ACHATS PLACE
PORTOBELLO** (près du Woolco)

7250, boul. Taschereau, Brossard
Tél.: 465-6082

GALERIE DU LIT D'EAU^{MD}

GRANDE VENTE D'OUVERTURE DANS TOUS NOS MAGASINS

Nous avons maintenant 50 Magasins! - Tous nos magasins participent a cette vente!



ESSEX
293\$
CÔTES REMBOURRÉS ET
TIROIRS VENDUS SÉPARÉMENT



SKIPPER
293\$
CÔTES REMBOURRÉS ET
TIROIRS VENDUS SÉPARÉMENT



CHEROKEE
239\$
CÔTES REMBOURRÉS ET
TIROIRS VENDUS SÉPARÉMENT



HIGH SIERRA
249\$
CÔTES REMBOURRÉS ET
TIROIRS VENDUS SÉPARÉMENT

Matelas stabilisateur gratuit
à l'achat d'un lit d'eau



CHAMBRE À COUCHER 'SAXONY PINE'

TABLES DE NUIT VENDUES SÉPARÉMENT. BOUCHONS ET TIROIRS VENDUS SÉPARÉMENT.

699\$

- CHIFFONNIER À 9 TIROIRS
- COMMODE
- MIROIR

LIT D'EAU VENDU SÉPARÉMENT \$293.



CHAMBRE À COUCHER 'GERVAIS'

999\$

COMPREND: LIT D'EAU VENDU SÉPARÉMENT

- ARMOIRE
- MIROIR
- COMMODE \$399.



CHAMBRE À COUCHER 'TITAN'

TABLES DE NUIT BOUCHONS ET TIROIRS VENDUS SÉPARÉMENT.

699\$

- CHIFFONNIER À 9 TIROIRS
- COMMODE
- MIROIR

LIT D'EAU VENDU SÉPARÉMENT \$293.



DRAPS ET TAIES D'OREILLER

34⁹⁵

GALERIE DU LIT D'EAU^{MD}
50 Magasins au Canada!

5750 Tascherau Blvd., Brossard 445-8196
Lits différentes dimensions vendus au même prix!

8

8

8

Eddie McCaughey tente un retour dans le quartier no 3, à Lemoyne

*Séduisez par vos beaux Yeux
 Grâce à de belles Lunettes
 judicieusement choisies.
 par de charmantes Opticiennes Visagistes*



Lunettes Verres de contact
Desaulniers & Ménard
 opticiennes
 Nicole Desaulniers
 Sylvie Ménard
 Ginette Lafrance
 Examen de la vue sur place

280 ouest, St-Charles Longueuil 670-6852

Ancien conseiller municipal de 1977 à 1981, M. Eddie McCaughey tentera de se faire élire à nouveau

3 au conseil municipal depuis quatre ans et c'est précisément ce qui l'incite à faire un retour en politique municipale dans ce quartier. Il

Jean LeBeau

conseiller municipal dans le quartier no 3, à Lemoyne, en prévision de l'élection municipale du 3 novembre.

Résident de Lemoyne depuis 20 ans et toujours dans le même quartier, M. McCaughey ne s'est jamais coupé de la politique municipale depuis qu'il ne fait plus partie du conseil municipal. Observateur attentif et intéressé, il suit les activités du conseil et participe aux assemblées. Le candidat assume depuis un an et demi le poste de président du conseil d'administration de Epilepsie Rive-Sud, un organisme à but non-lucratif.



M. Eddie McCaughey

entend, du reste, poursuivre dans la même ligne son action politique et être au service des résidents de son quartier. Son objectif principal est de tenir les résidents de son quartier informés sur tout ce qui touche les aspects de la démocratie municipale.

M. McCaughey se dit déçu de la représentation dans le quartier no

Le candidat McCaughey est membre de l'équipe du maire, Mme Louise Gravel.

LA NUIT

Pour bien vous protéger contre les incendies vous pouvez choisir entre deux moyens très efficaces:

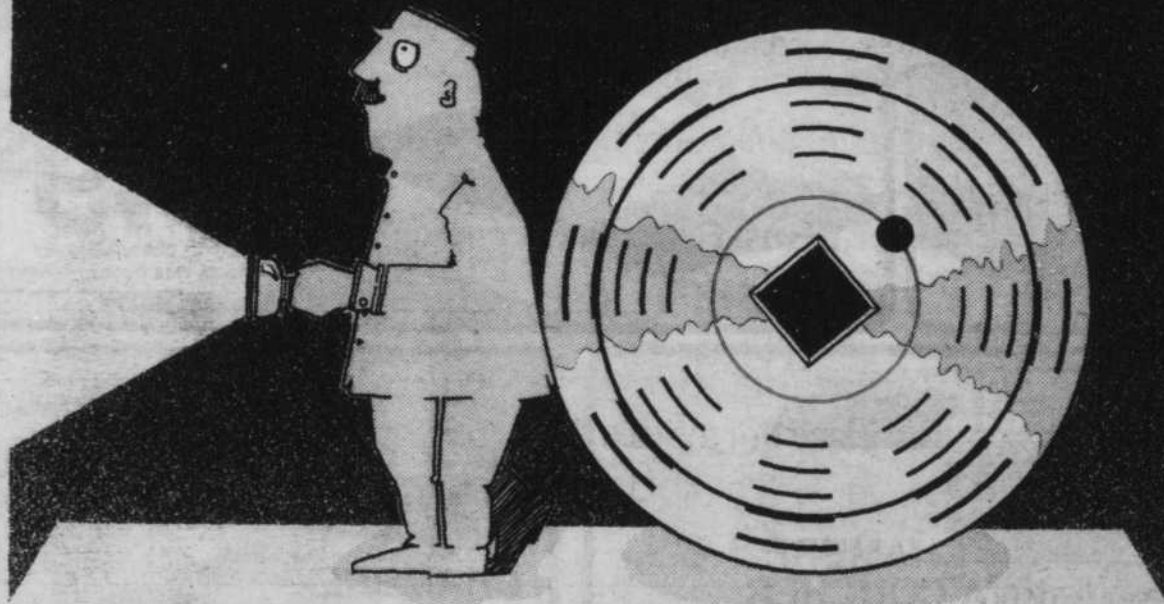

engager un veilleur de nuit pour un salaire annuel d'environ 20 000\$

acheter un avertisseur de fumée pour environ 20\$

TOUT DÉPEND DE VOTRE BUDGET!

Pour tout renseignement sur les avertisseurs de fumée communiquez avec la direction de la Prévention des incendies au **646-8270**

LONGUEUIL
 Le choix d'une vie

en toute sécurité!

CLINIQUE D'URGENCE

- sans rendez-vous
- chirurgie mineure
- médecine générale
- 9h00 à 21h00 du lun. au ven.

780, boul. Ste-Foy

LONGUEUIL

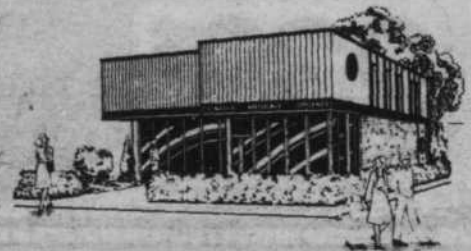

651-4980



CENTRE ORTHOPÉDIQUE
 CLAUDE LALUMIÈRE

CANNES - BÉQUILLES - CHAISES ROULANTES - BAS BANDES HERNIAIRES - COLLETS - CORSETS
 CENTRE D'OSTOMIE: HOLLISTER - CONVATEC - UNITED

LOCATION ET VENTE

674-1565



Tél.: 674-1565

Claude Lalumière
 PHARMACIEN

CENTRE MÉDICAL JACQUES-CARTIER

780, BOUL. STE-FOY
 LONGUEUIL, QUÉ. J4J 1Z3

ENRICHISSEZ VOS ÉPARGNES!

Enrichissez vos épargnes grâce au nouveau compte
Bénéfices Plus du Trust Général.

Découvrez les avantages du super nouveau compte
Bénéfices Plus à taux d'intérêt progressif élevé.

- ▲ Protection de découvert jusqu'à 2 500\$.
- ▲ 100 chèques gratuits.
- ▲ Aucuns frais de chèques (avec un solde minimum mensuel).

Bénéfices Plus, un compte flexible et enrichissant, comme
le prouve le tableau ci-dessous.

Solde moyen mensuel	Taux d'intérêt
0\$ à 999\$	minimal
1 000\$ à 4 999\$	égal à celui du compte à intérêt quotidien
5 000\$ à 24 999\$	égal au taux versé sur le dépôt garanti de 30 jours
25 000\$ et plus	¼% supérieur au taux versé sur le dépôt garanti de 30 jours

Une qualité de service qui vous fait passer
avant tout!

Au-delà des formules d'épargne avantageuses, profitez
également d'un service à la clientèle exemplaire:

- ▲ Pas ou peu d'attente au guichet.
- ▲ Chèques de voyage et mandats.
- ▲ Possibilité d'acquitter vos factures de téléphone,
d'électricité et de gaz.
- ▲ ... Et une attention bien particulière à vos besoins.

**Au Trust Général, vos épargnes prennent toute
leur valeur!**

Rive-Sud
Place Portobello
7350, boul. Taschereau
466-2500



TRUST GÉNÉRAL

8

8

8



Quelque 534,000 abonnés américains ont vu leur service électrique rétabli grâce à l'intervention rapide et efficace des équipes d'Hydro-Québec. On aperçoit ici la caravane de camions. (Photo: Alain Rinfret)

Une réussite sur toute la ligne Les "pros" d'Hydro-Québec Région Richelieu sont de retour

C'est d'abord et avant tout motivés par un esprit de confrérie et de solidarité envers les monteurs de ligne américains aux prises

Ginette Perron

avec l'état d'urgence décrété suite au passage de l'ouragan Gloria, que les 275 gars de la région Richelieu ont eu à répondre les premiers, et dans un laps de temps record, à l'appel au secours de la compagnie d'électricité Northeast Utilities du Connecticut, le 27 septembre dernier. Pour ceux-ci, le cauchemar est terminé, puisque le contingent québécois des équipes d'HQ et d'entrepreneurs des différents secteurs, ont

pu réintégrer graduellement leur domicile durant le weekend dernier.

C'est au terme de quelque 8 jours de travail quasi-continu (16 heures/jour) pour ces hommes, qui s'achève, sans l'ombre d'un accident, la plus vaste opération du genre jamais mise en branle sur la Rive-Sud. Le président directeur général d'HQ, Guy Coulombe ainsi que le vice-président région Richelieu y ont mis le «paquet»? Chose certaine, selon Claude Malaisson, agent de communication à HQ, toutes les dépenses relatives aux salaires, matériel, l'opération des véhicules etc., ont été comptabilisées. Le coût total estimé, se chiffre entre 700

000\$ et 1 000 000\$ par jour, et ce englobant toutes les régions concernées.

Éreintés, fatigués, pressés de revoir leur famille, les monteurs sont les véritables héros dans toutes cette histoire.

La Région Richelieu était géographiquement parlant, la mieux située pour répondre à cette situation pressante. Le réseau s'étendant de Valleyfield à Sorel et de Drummondville jusqu'à la frontière Derby Line, Northeast Utilities n'aura pas lésiné en plaçant à 14h30, un premier appel à St-Hyacinthe, quartier général de toutes les opérations. En moins d'une heure toute une structure d'interventions techniques était mise

au point.
TROUVER DES HOMMES ET VITE!

Convoqués en réunion spéciale par Claude Marcoux, gérant du secteur des Seigneuries le soir même, ses monteurs n'ont pas hésité à se porter volontaires. A minuit trente minutes le 28, une équipe quittait, composée d'un personnel administratif et d'attachés aux relations publiques. Le premier convoi de 125 équipes en partance de Saint-Hubert regroupait des gars d'HQ et des entrepreneurs entre autres, des compagnies Thiro et Tucker totalisant 275 personnes. Les régions dépannées par les monteurs de la Rive-Sud étaient Willimantic (Secteur des Seigneuries), Madison, Danielson, East Hampton et Hartford.

Les dégâts étaient attribuables surtout aux branches d'arbres tombées sur les lignes. Vingt équipes d'élagueurs d'ici, on dû se rendre sur les lieux pour exécuter un travail d'émondage. Le surintendant pour la planification des opérations (task orce) dépêché sur place était Richmond

Marcil assisté par des contremaîtres généraux, dont Joseph Tropper, chef de division construction et entretien-secteur des Seigneuries. En plus, des inspecteurs de Santé et sécurité au travail faisaient également partis du voyage.

Pierre Fiset s'est rendu le 1er octobre dernier à Meridien, dans le Connecticut, centre nerveux des opérations pour HQ et la Northeast Utilities. «Les gars ont reçu un très bon accueil doublement plus chaleureux à leur départ puisque les américains avaient pu juger de leur savoir-faire dans des conditions auxquelles sont familiers nos monteurs», de préciser Claude Malaisson. Les employés d'HQ seront payés d'après les normes de leur convention collective et le 10 heures de route pour l'aller et retour leur sera défrayé. Du bel argent... bien gagné certes, mais qui plus est, une expérience de fraternité impayable pour beaucoup d'entre eux, semble-t-il. L'ouragan Gloria a laissé sa marque... Hydro-Québec aussi...

NOUVEAUX LOCAUX AU SQUARE SUD (Autrefois Le Grand Marché Rive-Sud)

Nouvelle administration

Ouvert 7 jours!

FRUITS BON PRIX

BEAUX, BONS, PAS CHERS!

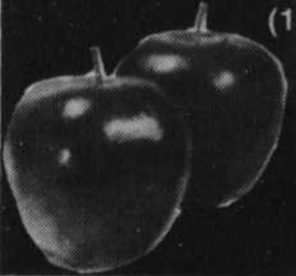
 <p>GROSSES BANANES Produit du Honduras (.55 kg) .25 lb</p>	 <p>POMMES "JAPONNAISES" (3.28 kg) 1.49 lb</p>	
<p>TANGERINES Produit du Brésil (1.52 kg) .69 lb</p>	<p>RAISIN VERT "Almeria" Produit de l'Italie (2.18 kg) .99 lb</p>	<p>ORANGES "Valencia" Grosseur 138 Produit de l'Uruguay 1.39 douz.</p>
<p>MELONS DE MIEL Grosseur 9 E.-U. no 1 1.29 lb</p>	<p>POMMES ROUGES "RED DELICIOUS" De fantaisie, gr. 125 Produit du Michigan E.-U. no 1 (1.08 kg) .49 lb</p> 	<p>POIRES "BARTLETT" .49 lb de la Nouvelle-Écosse Canada no 1 (1.08 kg)</p>
<p>LAIQUE ROMAINE Produit du Québec Canada no 1 .29 ch.</p>		<p>PATATES LAVÉES Produit du Québec Canada no 1 SAC 50 LB 2.89</p>
<p>BROCOLI Produit du Québec Cda no 1, Gr. 14 .59 ch.</p>	<p>CAROTTES Produit du Québec Canada no 1 SAC 5 LB .59</p>	<p>OIGNONS Produit du Québec Canada no 1 SAC 5 LB .69</p>
<p>POIREAUX Produit du Québec Canada no 1 2/69</p>	<p>COEURS D'ARTICHAUTS Marinés "Stella" Cont. 170 ml .69 ch.</p>	<p>HUILE D'OLIVE "Bertolli" Cont. 3 litres 5.99 ch.</p>
<p>PÂTES ITALIENNES assorties Boîte 500 grammes .59 ch.</p>	<p>JUS DE TOMATE "Coop" Boîtes 5.5 onces 6/99</p>	

Nous nous réservons le droit de limiter les quantités. (PLUSIEURS AUTRES SPECIAUX EN MAGASIN) Prix spéciaux en vigueur jusqu'à dimanche le 13 octobre 1985.

999 boul. Taschereau, Greenfield Park

EN TANT QUE FEMME, CHEF DE FAMILLE!

Votre sécurité matérielle est très importante!

Communiquez avec nous:

**REINA DUGAS
PIERRETTE LACASSE**

Bur.: 861-2693 ou 465-7265

SunLife du Canada

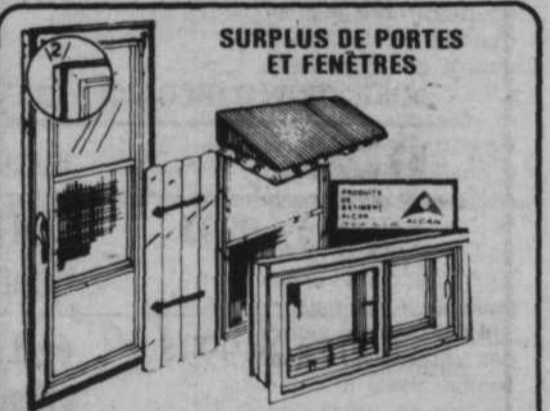

PORTE Verre trempé - Couleurs	A partir de 100\$
PORTE PATIO 2 panneaux	A partir de 250\$
GRAND SPECIAL Revêtement de maison À la boîte Soifite 9.2 m	A partir de 59.95\$ du carré
BOITE DE METAL COULISSANTE	A partir de 100\$
PERRIENNE	15\$ et plus
FENETRE ALUMINIUM A BATTANT	A partir de 125\$

B.L.J.
ALUMINIUM Inc.
4795 Grande-Allée
BROSSARD

678-1012
678-1013

Lemoine

**M. Georges Cloutier,
candidat à l'échevinage
dans le quartier no 6**

Un résident de Lemoine depuis 36 ans, M. Georges Cloutier, tentera de se faire élire au conseil municipal de Lemoine en posant sa candidature comme conseiller dans le quartier no 6 (Secteur St-Josaphat).

M. Cloutier fait partie d'un public assidu et intéressé qui assiste régulièrement aux assemblées du conseil municipal. Il se présente avec l'équipe du maire, Mme Louise Gravel, qui, comme on le sait, sollicite un renouvellement de mandat à la mairie de Lemoine.

Le candidat dans le quartier no 6 est membre du comité de surveillance de la Caisse populaire St-Josaphat depuis six ans.

**Une expérience
riche et heureuse
pour le conseiller
Mario Lebrun,
de Lemoine**

Élu conseiller municipal dans le quartier no 2, à Lemoine, en 1981, alors qu'il n'avait que 22 ans, Mario Lebrun ne sera pas candidat à

AVEC HUMOUR

Il a eu plusieurs bons mots et tenu des propos humoristiques à l'endroit de ses collègues du conseil municipal qu'il a remercié de leur patience et de l'avoir fait profiter de leurs connaissances. Il a aussi remercié les officiers de la municipalité.

Jean LeBeau

l'élection municipale de novembre dans cette municipalité. Le jeune avocat qui a évoqué des raisons d'ordre professionnel pour expliquer son retrait du conseil municipal l'a fait savoir aux citoyens présents mardi soir dernier, à l'assemblée du conseil.

Il a livré, du reste, dans un long exposé, ses réflexions sur sa courte carrière en politique municipale. Répondant à des aspirations personnelles, de mise en relief de la qualité de vie et de la diffusion de la chaleur humaine des citoyens et des citoyennes de Lemoine, Mario Lebrun a été amené à s'engager dans l'action politique municipale.

Il a décrit ses premiers pas à la salle du conseil comme étant marqués au coin de l'hésitation, de la méfiance et de l'incertitude. "Hésitation des premiers moments où l'on a l'impression que l'on ne sait rien, que l'on ne connaît rien et que l'on a rien à apprendre à personne autour de la table. Méfiance à l'égard de chacun des membres du conseil qui, tous forts de leur expérience, pourraient nous faire comprendre et sentir que pour bien percevoir les aspirations et les attentes de la population de Lemoine, ça ne prenait pas un jeune universitaire et encore moins un futur jeune avocat. Incertitude, quant aux décisions à prendre et aux premiers gestes concrets à poser."

CENTRE DE CONDITIONNEMENT

POUR FEMMES

- Kilo-Contrôle
- Danse Aérobique
- Danse Exercice
- Ballet-Jazz
- Stretching
- Évaluation de la condition physique
- Cours pour adolescentes
- Musculation (appareils)
- Sauna-Tourbillon
- Bronzage, garderie
- 3 salles d'exercices

Spécial: \$19.00/mois
(Sur abonnement annuel)

DERNIERE SEMAINE

Essai gratuit sur rendez-vous

le Physicentre

Galerie Cousineau
5245, Boul. Cousineau
St-Hubert

656-3867



**OUI! VOUS VOYEZ DOUBLE!!
6,49\$ POUR 2.**

DÉCOUPEZ CE BON-RABAIS POUR 2 BONS REPAS.

En présentant ce bon-rabais, vous ne paierez que 6,49 \$ (5,50 \$ commandes pour emporter), pour deux bonnes assiettes contenant chacune: une cuisse de poulet rôtie juste à point, nos frites fraîches bien dorées ou une pomme de terre au four, un petit pain complet, la sauce de votre choix/piquante ou douce. LE VRAI BON GOÛT DU CHALET SUISSE À UN PRIX INCROYABLE!

Ne laissez pas passer cette chance de vous régaler à si bon compte et rendez-vous dès aujourd'hui au Chalet Suisse le plus près de chez vous. (0,60 \$ additionnel pour viande blanche).

Cette offre prend fin le 20 octobre 1985 et ne peut être combinée à aucune autre offre spéciale. Limite d'un bon-rabais par client par achat.

- 1. VILLE SAINT-LÉONARD - 9305, boul. Lacordaire (près du boul. Grandes-Prairies)
- 2. DOLLARD-DES-ORMEAUX - 3550, boul. des Sources (près du boul. Salaberry)
- 3. LAVAL - 1955, boul. Saint-Martin (près du boul. Le Corbusier)
- 4. BROSSARD - 5605, boul. Taschereau (à l'est du pont Champlain)

chalet suisse.
poulet + côtes levées

- 5. LONGUEUIL - 999, chemin Chambly (près du CEGEP Édouard-Montpetit)
- 6. VILLE SAINT-LAURENT - 1120, boul. Decarie (près de Côte Vertu)
- 7. CHÂTEAUGUAY - 96, boul. St-Jean-Baptiste
- 8. CÔTE-DES-NEIGES - 6160, Côte des Neiges (près de Van Horne)
- 9. VIEUX-MONTREAL - 452, Place Jacques Cartier

Deux...



...c'est mieux!

- 1. VILLE SAINT-LÉONARD - 9305, boul. Lacordaire (près du boul. Grandes-Prairies)
- 2. DOLLARD-DES-ORMEAUX - 3550, boul. des Sources (près du boul. Salaberry)
- 3. LAVAL - 1955, boul. Saint-Martin (près du boul. Le Corbusier)
- 4. BROSSARD - 5605, boul. Taschereau (à l'est du pont Champlain)

chalet suisse.
poulet + côtes levées

YA PAS PLUS BAR-B-Q

- 5. LONGUEUIL - 999, chemin Chambly (près du CEGEP Édouard-Montpetit)
- 6. VILLE SAINT-LAURENT - 1120, boul. Decarie (près de Côte Vertu)
- 7. CHÂTEAUGUAY - 96, boul. St-Jean-Baptiste
- 8. CÔTE-DES-NEIGES - 6160, Côte des Neiges (près de Van Horne)
- 9. VIEUX-MONTREAL - 452, Place Jacques Cartier



HITACHI EN VEDETTE

LA SCIENCE AU SERVICE DES SENS

LE SEMAINE DE L'ÉLECTRONIQUE

500 T.V. À LIQUIDER RÉDUCTION SUR TOUS LES MODÈLES

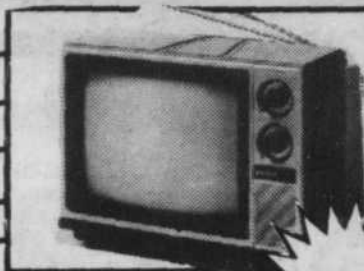

HITACHI
TÉLECOULEUR
PORTATIF

\$328



HITACHI
TELECOULEUR
20 pouces

\$468

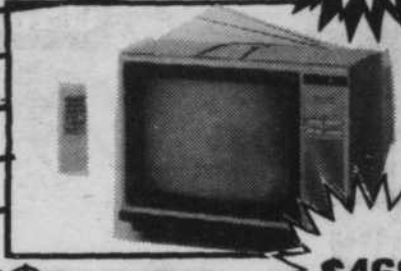

HITACHI
Télécommande
105 canaux

\$468



HITACHI
Télécommande
105 canaux

\$598



SYSTEME DE SON
A PRIX IMBATTABLE

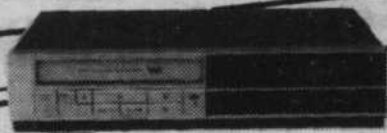

VT62A

- *Convertisseur
- *105 canaux
- *Télécommande

VIDÉO SPÉCIAL

\$478

VHS

GRATIS



HITACHI
26 pouces
console

\$698



HITACHI
105 canaux
Télécommande

\$848



HITACHI
Système colonial

**PRIX
SPÉCIAL**



HITACHI
Style moderne

**PRIX
SPÉCIAL**

**LE PLUS VASTE CHOIX
À MONTREAL**

**3 ANS
DE GARANTIE**

sur téléviseurs
Pièces et main d'œuvre à domicile



PLAN de crédit - LIVRAISON GRATUITE

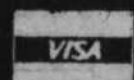

MEUBLES TALBOT

106 ST-LOUIS
VILLE LEMOYNE

Route 112 direction Pont Victoria

465-6161

C'EST LA FÊTE!

DES BAS PRIX

MIEUX

VASTE SÉLECTION

MOBILIER DE SALON



MODULAIRE 5 MCX **\$498**



2 MCX CONTEMPORAIN **\$788**

SOFA-LIT

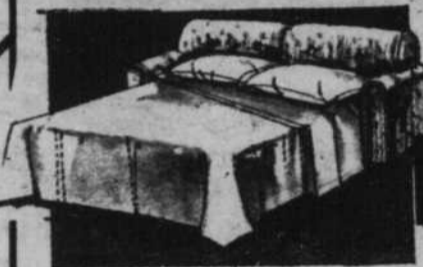

VASTE CHOIX **\$298** et plus

Kelvinator



SANS GIVRE **\$598**

30 POUCES AUTOMATIQUE



\$498

UNITÉ MURALE



GRIS, CHÊNE OU AMANDE

\$598

MATELAS

OU SOMMIER



FERME

54 POUCES **\$98**

39 POUCES **\$78**

MICRO-ONDES

TOSHIBA



SPECIAL **\$348**

GARANTIE DE 50 JOURS

MOBILIER CHAMBRE

VASTE CHOIX DE MODÈLES



COMPLET **\$1188**

MOBILIER DE CUISINE

GRIS ou AMANDE 5 MCX

\$498



BUFFET HÛCHE **\$498**

Whirlpool



4 CYCLES 3 CYCLES **\$368**

LAVEUSE ROBUSTE **\$568**

SÉCHEUSE 3 températures blanc ou amande

VASTE CHOIX



PLAN de crédit - LIVRAISON GRATUITE



MEUBLES TALBOT

106 ST-LOUIS
VILLE LEMOYNE

Route 112 direction Pont Victoria

465-6161

8

8

8



TOUTE LA RIVE SUD EN BREF ET EN PHOTOS

François Laramée

Les projets de la rue St-Charles

Dans notre dernière édition, nous annoncions la tenue de l'assemblée générale de l'association des marchands et gens d'affaires de la rue St-Charles, à Longueuil. Au terme de celle-ci, plusieurs projets ont été ébauchés dont, la tenue d'un souper-dansant le 23 novembre prochain pour souligner le premier anniversaire de la fondation de l'association.

En décembre, les marchands et gens d'affaires participeront à la décoration de la rue, pour Noël. Il y aura musique et arrivée du père Noël. On retrouvera

également la grande fête de juin les 5, 6 et 7. En juillet, une

croisière réservée aux marchands et gens d'affaires alors qu'une

épluchette de blé d'inde est prévue pour le mois d'août. Si les

festivités sont nombreuses, l'association veut cependant que la ville améliore la signalisation des aires de stationnement car il s'agit d'un problème chronique sur la rue.

Le comité demande aussi à la ville d'autoriser durant la saison estivale, un marché public où l'on retrouverait des artisans de toutes sortes ainsi qu'un kiosque de littérature et de disques recherchés, tous les samedis matins. En somme, tout un programme pour revitaliser cette artère commerciale du cœur du vieux Longueuil.



La présidente de l'association des marchands et gens d'affaires de la rue St-Charles participait, en juin dernier au dévoilement d'une plaque commémorative, en compagnie du maire Finet. Elle prévoit de nombreuses autres activités au cours des 12 prochains mois.

Les Lauréats des grands prix du tourisme



Sur la photo, de gauche à droite, Monsieur Jean-Guy Savard, Société zoologique de Granby, Monsieur Daniel Béland et Monsieur Daniel Bissonnette du Festival de Montgolfière du Haut-Richelieu, Monsieur Bernard Môme de Hostellerie Les Trois Tilleuls, Mademoiselle Hélène Vézina, A.T.R.R.R.S., Monsieur Michel Aubriot, Hostellerie Les Trois Tilleuls, Cindy et Pierre Faucher de la Sucrierie de la Montagne.

Le concours qui est UNE PREMIÈRE, cette année, vise à récompenser, tant sur le plan régional que national, l'industrie touristique et ses divers organismes pour leurs performances les plus remarquables et leur contribution au développement de l'image et du produit touristique québécois, dans les cinq catégories considérées comme le moteur de l'essor touristique: l'innovation, l'accueil, le développement, la promotion et l'événement touristique.

Les cinq lauréats de la région Richelieu Rive-Sud sélectionnés parmi les dix-huit candidatures inscrites au concours sont, par catégorie, les suivants:

- ° innovation touristique: Festival de Montgolfières du Haut Richelieu Saint-Jean-Sur-Richelieu
- ° accueil touristique: Hostellerie Les Trois Tilleuls Saint-Marc-Sur-Richelieu
- ° développement touristique: promotion touristique: Sucrierie de la Montagne Rigaud

Le jury était composé de quatre personnalités de la région soit, messieurs Claude Valade, président du Jury de sélection, Maurice Giroux, rédacteur en chef de la revue Express Rive-Sud, Jean-Marie Dubé, professeur en technique touristique au Collège de Granby, et de madame Diane Viau, de la firme Diane Viau et Associés et vice-présidente de la Chambre de Commerce La Vallée du Richelieu.

Rappelons que les lauréats des Associations touristiques régionales (ATR) sélectionnés sur une base régionale au cours des mois d'août et septembre sont automatiquement en nomination pour les trophées nationaux des Grands Prix du Tourisme Québécois qui seront divulgués le jeudi 26 septembre prochain, au Palais des Congrès, à Montréal. La cérémonie télédiffusée à 21h00 sur les ondes de Radio-Québec dans le cadre d'une émission spéciale se déroulera sous la présidence d'honneur de M. Marcel Léger, ministre du Tourisme.

Des élections, le 3 novembre à Saint-Amable

Il y aura élection municipale à Saint-Amable, le 3 novembre prochain. La tenue de ce scrutin est rendue nécessaire à la suite de la démission du maire Bernard Williams ainsi que cinq conseillers municipaux. M. Williams et ses conseillers ont semble-t-il préféré remettre leur démission à la suite du refus, par la population, d'aller de l'avant avec le projet de réaménagement de la rue principale. Un seul membre du Conseil a décidé de rester en poste.



Le maire Bernard William n'a pas accepté que le projet de réfection de la rue principale soit battu. Il démissionne.

Boucherville a son propre dollar

La ville de Boucherville innove encore. Cette fois-ci c'est l'association des numismates et philatélistes qui a pris l'initiative de lancer officiellement un "dollar

de Boucherville". Spécialement frappé par la compagnie "Lombardo mint" de Sherbrooke, le dollar de Boucherville aura cours légal, du 15 octobre au 31

décembre et il sera échangeable dans tous les commerces de Boucherville, pour sa valeur nominale.

Comme l'expliquait au "Courrier" le président de l'association, Serge Laramée, le dollar de Boucherville porte l'effigie du seigneur Pierre Boucher, fondateur de la ville et sa mise en circulation commémore le 350e anniversaire de son arrivée en Nouvelle-France.

Des exemplaires du dollars ont été frappés en or et en argent mais ils sont déjà tous vendus. Il en reste cependant quelques uns en nickel qui sont vendus pour la somme d'un dollar.



Initiative de l'Association des numismates et philatélistes Boucherville, qui aura son propre dollar.

Vidéotron inaugure une première cabloboutique

La compagnie vidéotron a inauguré, le 2 octobre dernier à McMasterville, sa première Cabloboutique. Située au 55 boulevard Laurier, cette cabloboutique réunit, sous un même toit, grâce à l'informatique, des services personnalisés à la clientèle ainsi que les services techniques pour les abonnés. Cette ouverture s'inscrit dans le programme de décentralisation des services de la compagnie Vidéotron.

SOUPER-BÉNÉFICE DANS VACHON

Près de 150 militants libéraux ont assisté, vendredi dernier dans un restaurant de Saint-Hubert, au premier souper-bénéfice de la candidate libérale du comté de Vachon; Christiane Pelchat. Mme Pelchat qui, a 26 ans est la plus jeune candidate libérale du Québec, était, entre autres accompagnée des députés Jean-Claude Rivest (conférencier invité) Jean Pierre

Saint-Onge et André Bourbeau.



Christiane Pelchat, la plus jeune candidate du P.L.Q. brigue les suffrages dans le comté de Vachon.

Un taux de change avantageux aux États-Unis

Si, au Québec, on se fait littéralement "égorgé" en échangeant notre argent pour l'équivalent en dollar américain, il semble que nos voisins du Sud ont compris, eux, que notre dollar avait une "plus value" lorsqu'il s'agit de faire des affaires. Samedi dernier, j'ai été me balader du côté de Burlington (à environ une heure trente de la Rive-Sud). N'ayant pas un seul dollar américain en poche, j'appréhendais un peu le taux de change que l'on allait me demander sur mes pauvres dollars canadiens. À la première boutique de vêtements, on m'a demandé 30% de plus tandis qu'à la seconde, le taux de change était de 25% seulement. La dernière fois ou j'ai acheté des dollars américains dans une banque de la Rive-Sud en août dernier, on m'a chargé 36.5% de plus. De là à dire que notre pauvre dollar vaut plus aux États-Unis, qu'ici, il n'y a qu'un pas.

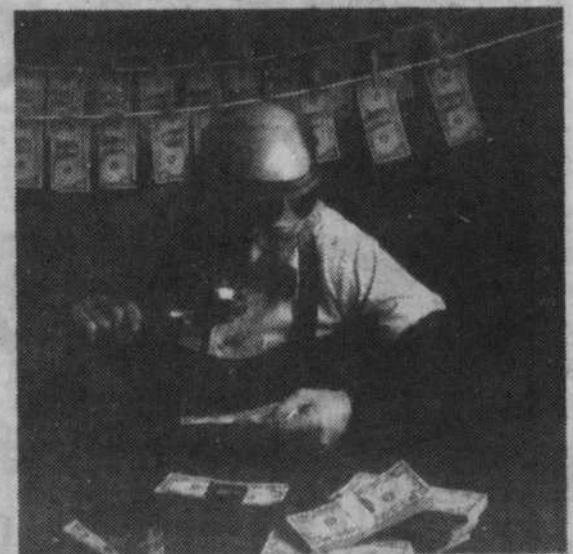

Les américains ont beaucoup d'estime pour leur dollar mais ils savent reconnaître la valeur du nôtre.

Cumberland

DES ECONOMIES 7 JOURS PAR SEMAINE - LES PHARMACIES

**OUVERT
LE
DIMANCHE**

CLOSE-UP
DENTIFRICE
100 ml

RÉG.: \$1.65

77¢



JOHNSON'S
SHAMPOING
POUR BÉBÉS
650 ml

RÉG.: \$4.39

2⁹⁹

JOHNSON'S
DOUX REVITALISANT
RÉG.: \$2.79 225 ml

1⁷⁹



Mr NOODLES
NOUILLES
INSTANTANNÉES
85 g.

19¢

**PRIX
À TOUT CASSER!**



GÉNÉRALE ÉLECTRIQUE
Ampoules
ECONOLITE
40-60-100 W

PQT DE 2

77¢

2/60 Watts

ECONO-LITE



COAST
SAVON

4 PAINS

RÉG.: \$2.69

1⁸⁸



VR
PAPIER
HYGIÉNIQUE
4 rouleaux

99¢



FABERGÉ
BRUT 33
LUXURY SOAP

128 g.

1⁴⁹



ALPHA-KERI
HUILE
THÉRAPEUTIQUE
480 ml

\$2⁰⁰ DE RABAIS

RÉG.: \$7.99

5⁹⁹

FOR DRY SKIN CARE
BATH OIL
Alpha Keri
POUR SOIGNER LA PEAU SÈCHE



COVER GIRL
MASCARA
"MARATHON"

40% DE RABAIS

1⁹⁹

RÉG.: \$3.59

Marathon Mascara



BALMINIL
SIROP
250 ml
Rég. ou sans sucre

2⁹⁹



CONTAC
"C"
20 capsules

4²²



HERMESETAS
1200
ÉDULCORANTS
sans calories

4⁴⁹



VITABEX 500 100 comprimés	5⁷⁷
VITAMINE C 500 mg 100 comprimés	1⁹⁹
VITADAY 500 comprimés	5⁹⁹
KIDZ 100 comprimés	3³⁹
VITAMINE E 400 mg (syn) 100 comprimés	2⁶⁶
SULFATE FERREUX 100 comprimés	2²²

Offre spéciale

PREMIER
"ROC"

9⁵⁰



**280 Boul. D'Anjou
Châteauguay**

Les prix sont valides au comptoir seulement du 9 au 15 octobre 1985 ou jusqu'à épuisement de la marchandise. Nous nous réservons le droit de limiter les quantités. Les photos sont à titre indicatif seulement.

**615 Boul. Taschereau (coin
Greenfield Park
Régent)**

8

8

8

Concertation régionale

La SPM accepterait de jouer un nouveau rôle

La Société pour le progrès de la Montérégie pourrait devenir d'ici un an tout au plus le seul organisme de concertation régionale et ainsi jouer le rôle d'un Conseil de développement régional comme dans les autres régions du Québec.

Maurice Giroux

La présidente de la SPM, Mme Estelle Lafontaine, a confirmé la semaine dernière que son conseil d'administration avait approuvé le principe de cette nou-

velle orientation, qui s'inscrit dans le prolongement des actions déjà entreprises par son organisme.

Depuis quelques années en effet, et notamment depuis quelques mois dans le cadre de la préparation du Sommet socio-communautaire économique de la Montérégie, la SPM avait joué un certain rôle de concertation entre les municipalités, les agents économiques et les autres organismes de la région.

C'est à la suggestion de M. André Benoit, pré-

sident par intérim du Centre économique régional. Que la SPM a été appelée à se prononcer sur le nouveau rôle que dans certains milieux on voudrait lui faire jouer, particulièrement du côté de la Chambre de commerce de la Rive-Sud, qui voudrait être le seul organisme local à représenter les gens d'affaires.

La question du membership individuel, auquel les deux organismes font présentement appel, fait donc l'objet de discussions présentement. Alors que la



Chambre de commerce voudrait obtenir l'exclusivité, la SPM se demande si pour au moins quelques années encore son conseil d'administration compterait des membres individuels.

Dans la proposition présentement sur la

table, la SPM serait un regroupement d'organismes à vocation régionale, tant dans le domaine économique, social, culturel. Les organismes délégueraient des représentants au conseil d'administration de la SPM, qui deviendrait ainsi un organisme permanent de concertation qui prendrait la relève et assurerait le suivi du Sommet économique.

On prévoit qu'un consensus autour de cette affaire pourrait avoir lieu d'ici quelques semaines.

Guy Carbonneau se porte candidat dans le quartier no 2, à Lemoyne

Un employé de la Société de transport de la Rive-Sud de Montréal, M. Guy Carbonneau, vient de se porter candidat à l'échevinage dans le quartier no 2, à Lemoyne, en prévision de l'élection municipale du 3 novembre prochain.

Résident de Lemoyne depuis 16 ans, M. Carbonneau est marié et père de deux enfants. Il possède une expérience

de cinq ans dans le syndicalisme et il fut par la suite président du comité de sécurité.

Il s'est également dévoué pour les jeunes, notamment à titre de membre du comité de baseball mineur de Lemoyne et comme instructeur d'une équipe de catégorie atome. M. Carbonneau a l'appui du maire, Mme Louise Gravel, avec qui il fait équipe.

GÉNÉREUSE STELLAR. TOUS CES EXTRA SANS SUPPLÉMENT!

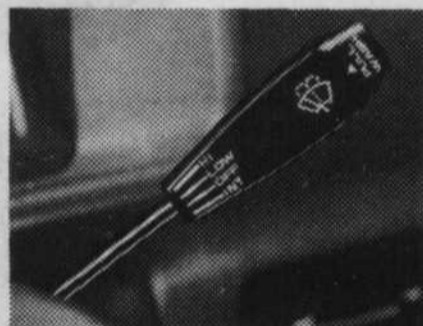

Essuie-glace à balayage intermittent. Standard.



Pneus radiaux Michelin quatre saisons. Standard.



Deux rétroviseurs extérieurs. Standard.



Sièges avant inclinables avec appuis-tête. Standard.

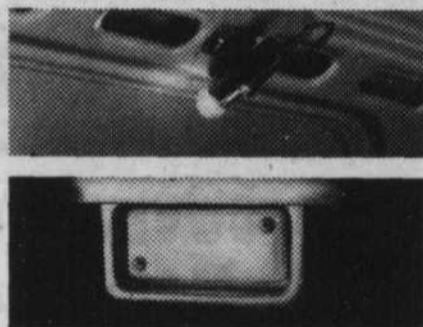

Éclairage d'appoint sous le capot, dans le coffre arrière et dans le compartiment à gants. Standard.

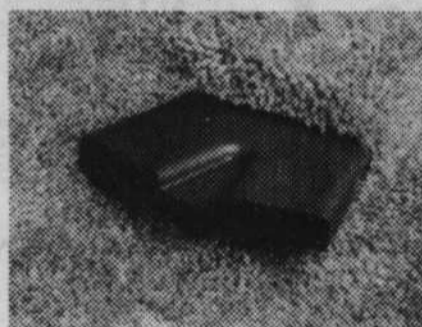

Bouches d'air chaud pour l'arrière. Standard.



Modèle profilé d'allure européenne. Une création de Giorgetto Giugiaro.

Examinez bien les huit photos. Chacune identifie une caractéristique de luxe comprise dans le prix très abordable de la merveilleuse Stellar.

Beaucoup d'autres raisons devraient aussi vous inciter à voir au plus tôt votre concessionnaire Hyundai. Par exemple, son luxe admirable, ses performances éprouvées, la livraison rapide et

le service exceptionnel.

Venez inventorier toutes les caractéristiques standard de la Stellar, dont les phares scellés au quartz halogènes, les vitres teintées, la soufflerie antibuée aux vitres latérales et le verrouillage de sécurité des portières arrière.

Prenez le volant, bien à l'aise sur le siège individuel enveloppant et entièrement inclinable. Vous

serez agréablement surpris! Le célèbre designer italien Giorgetto Giugiaro a raison d'être fier. C'est lui qui a conçu l'aménagement intérieur et l'extérieur luxueux de la Stellar.

Notez bien la direction à pignon et crémaillère, les servofreins avec disque à l'avant et la boîte manuelle à cinq rapports (ou la boîte automatique en

option, si vous préférez).

Rendez-vous vite chez votre concessionnaire Hyundai et faites l'essai de la très luxueuse et très abordable Stellar.

La voiture tout plein d'extra qui ne coûtent aucun supplément.

**LA STELLAR
BRILLE PAR SON LUXE
ET PAR SON PRIX.**

HYUNDAI

Automobiles Corée Longueuil Ltée
1680, boul. Marie Victorin
Longueuil 670-2080

C. W. Auto Sud Inc.
3839, boul. Taschereau
St. Hubert 678-1220

Seray Auto Inc.
1191, Bourgogne
Chambly 658-4482

Sears Rénovation

Faites confiance à votre magasin Sears pour tous vos projets de rénovation

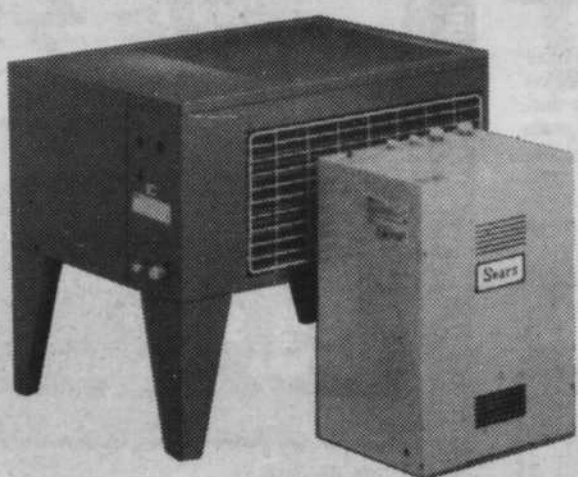

Pompe à chaleur de Sears

Votre foyer sera plus confortable pendant toute l'année...fraîcheur en été et chaleur en hiver tout en réduisant votre consommation d'énergie. Nos experts pourront déterminer quel système sera le plus efficace pour répondre à vos besoins. Vous pourriez être éligibles à une subvention de 650\$ de Hydro Québec. **Aucun paiement avant mars 1986 pour les détenteurs de carte de crédit Sears.**

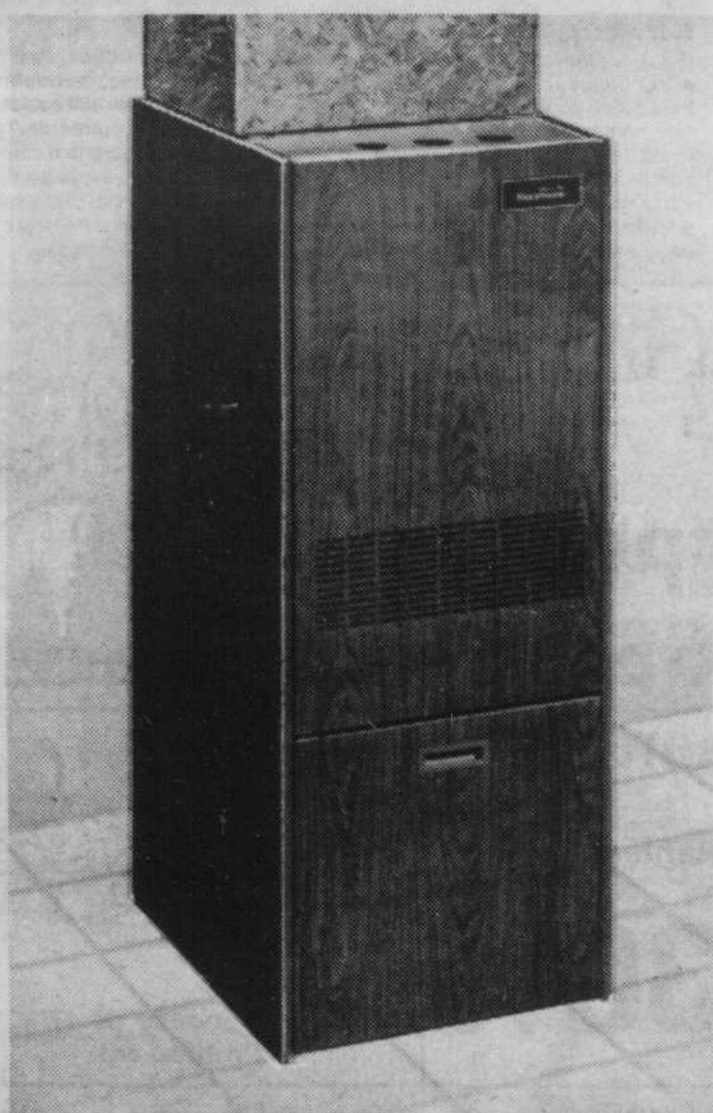

Sears peut installer une nouvelle fournaise

Sears offre des fournaises électriques à 100% d'efficacité et des fournaises au gaz jusqu'à 96% d'efficacité. Voilà une économie d'énergie! Nos représentants vous indiqueront quel système convient le mieux à vos besoins.

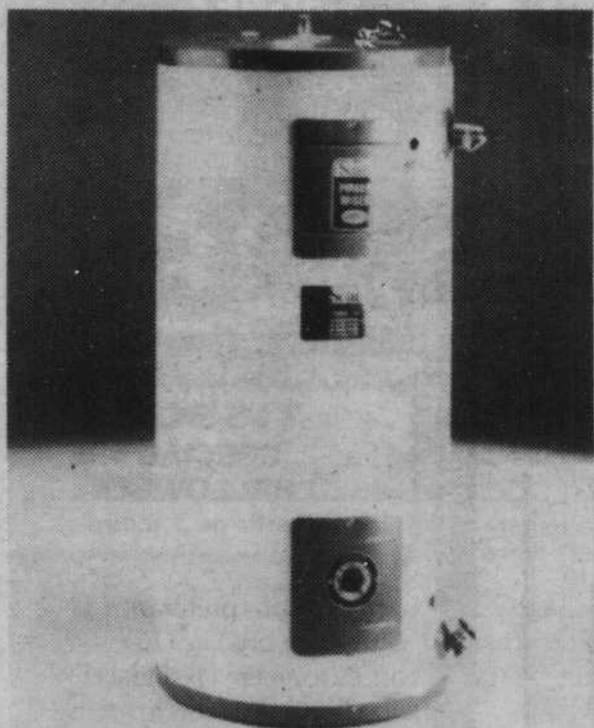

Humidificateur de fournaise avec installation

S'installe sur les conduits d'air. Ajoute une humidité bienfaisante à l'air sec de l'hiver. Respirez mieux et baissez le thermostat en plus! Non illustré.

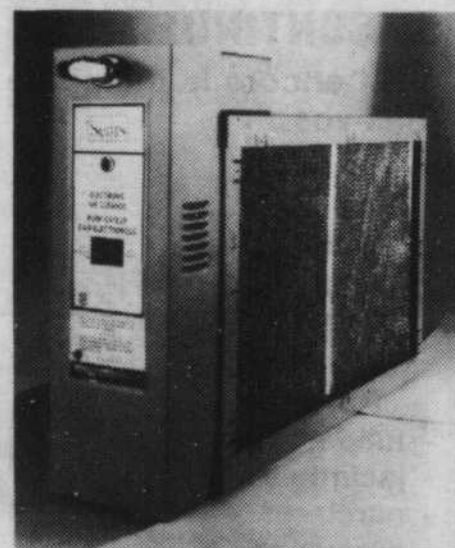

Purifiez l'air de la maison de façon très efficace

Purificateur d'air à monter sur la fournaise. Retient jusqu'à 95% de poussière et fumée, jusqu'à 99% de pollen. Idéal pour ceux qui souffrent d'allergies! No 48313.

Chauffe-eau électrique ou à gaz avec installation

Sears vous offre un service rapide et efficace pour des chauffe-eau électrique ou à gaz. Voyez notre gamme 'Power Miser' pour des économies d'énergie.

Faites aussi confiance à Sears pour vos autres projets

Devis gratuit.

Composez:

Place Vertu **335-7770**
Laval **682-1200**

Fenêtre d'aluminium
Contre-fenêtre d'aluminium
Fenêtres en bois
Porte d'acier
Porte de bois
Porte patio
Porte de garage
Contre-porte d'aluminium
Revêtement
Soffit/fascia

Gouttière
Toiture
Clôture
Fournaise électrique/gaz/huile
Pompe à chaleur
Climatiseur central
Purificateur électronique
Humidificateur
Ventilation
Chauffe-eau

Anjou **353-7770**
Saint-Jérôme **430-9980**

Conditionneur d'eau
Isolation
Armoire de cuisine
Broyeur à déchet
Salle de bain
Tapis/Revêtement de vinyle
Draperie
Aspirateur central
Ouvre-porte de garage
Piscine hors-terre

Brossard **465-1000**
Saint-Jean **349-2651**

SEARS

vous en avez pour votre argent...et plus

8

8

8

Subvention de 63 000\$ à Sider Tech Ltée de Longueuil

Monsieur Nic Leblanc, député fédéral du comté de Longueuil, a annoncé au nom de Monsieur André Bissonnette, ministre d'État (Petites entreprises), l'octroi d'une contribution fédérale de 63 175\$ à la société Sider Tech Ltée, de Longueuil, pour relocaliser et agrandir ses installations.

L'entreprise, qui se spécialise dans l'usinage de pièces destinées à l'industrie aérospatiale, s'installera dans un nouvel immeuble et fera l'acquisition d'équipement à contrôle

numérique.

La réalisation de ce projet, qui permettra à l'entreprise d'acquiescer une technologie des plus perfectionnées, devrait susciter des investissements de 653 000\$ et la création de huit emplois au cours des trois prochaines années.

Cette contribution du gouvernement canadien est accordée dans le cadre du programme de développement industriel et régional (PDIR) qui est administré par le ministère de l'Expansion industrielle régionale (MEIR).



Le député de Taillon "grillé"

(F.L.) L'ex-premier ministre du Québec et député de Taillon, René Lévesque a eu l'honneur d'être "grillé" par une brochette d'invités, mercredi dernier au Palais des congrès de Montréal. Près de 1500 personnes ont assisté à ce dernier hommage officiel dont plusieurs représentants du comté de Taillon mais aussi de la grande Rive-Sud. On y a entre autres remarqué une dizaine de représentants de la ville de Longueuil, le maire Finet en tête, le maire de Boucherville, Jean-Guy Parent, la mairesse de Brossard, Georgette Lepage ainsi que le président de la S.T.R.S.M., Georges Molini. On voit ici M. Lévesque, à l'entrée de la salle alors qu'il semble s'interroger sur sa propre image...



PÉPINIÈRE BROSSARD INC.

LA GRANDE VENTE D'AUTOMNE SE CONTINUE.

C'est encore le temps de planter tous vos

- ARBRES
- ARBUSTES
- CONIFÈRES
- ARBRES FRUITIERS

-30%

ROSIERS EN POT
Rég.: \$8.50
SPÉCIAL

\$ 4.50

Une économie de 47%
Profitez-en!

BULBES D'AUTOMNE

- tulipes
 - jacinthes
 - narcisses
 - crocus
- TOUT UN CHOIX



SOIGNEZ VOS PLANTES D'INTÉRIEUR
20-10-20

Engrais soluble équilibré pour plantes d'intérieur.
Rég.: \$3.95
SPÉCIAL \$ 2.50

VIGORO

TERREAU

sac de 3 litres pour

- violettes africaines
- cactus
- Potting soil

Rég.: .99¢

Limite 10 par client



.50¢ chacun

TOUT POUR LA PROTECTION D'AUTOMNE

CONFÉRENCE D'AUTOMNE 1985

Samedi 12 octobre et dimanche 13 octobre
SUJET: La culture hydroponique (jardin potager hydroponique)
Durée: 1 heure et 15 minutes
Par: Patrice Godin

- Capacité de 150 sièges;
- Café et beignets seront servis;
- Un rabais sera accordé aux personnes présentes pour achats le jour même;
- Conférence et période de questions; aucune inscription.

REMPLISSAGE GRATUIT

à l'achat d'une mangeoire pour oiseaux sauvages.

Venez visiter nos serres remplies d'un vaste choix de plantes d'intérieur

LA PÉPINIÈRE BROSSARD A LA SOLUTION À VOS PROBLÈMES DE JARDINAGE

OUVERT 7 JOURS PAR SEMAINE TOUTE L'ANNÉE

8280 Boul. Taschereau • Brossard
659-6591 • 659-2997



NOUVEAU: TAPIS, PRELARTS, TUILES, AFFILIATION AVEC M. TAPIS.

DECOATRICE DIPLOMÉE

SERVICE A DOMICILE

NOUVEAU: DECORATRICE DIPLOMÉE

Prix en vigueur du 8 au 14 octobre 1985

GABARDINE

150 cm - 100% polyester

\$1.50

le mètre

VELOURS "Matinée"

100 cm

\$9.98

le mètre

COTON OUATÉ

150 cm - "SPÉCIAL"

\$3.98

le mètre

20% de rabais sur accessoires de couture

Spécial «Halloween»

GAGNEZ une machine à coudre avec achats de tissus \$5.00 et plus



TISSUS SPÉCIAL D'HALLOWEEN à partir de 1 mètre

PATRON GRATUIT

Achetez un patron au prix courant et obtenez-en un autre de même valeur.
STYLE - BUTTERICK - SIMPLICITY - BURDA
Sur présentation de ce coupon Du 8 au 14 octobre '85 NOUS HONORONS LES COUPONS DE NOS COMPÉTITEURS

DECORATRICE DIPLOMÉE

Lund. au Merc. 9h00 à 17h30
Jeu. Ven. 9h00 à 21h00
Samedi 9h00 à 17h00

DRAPERIES-TISSUS PARENT

700 ouest. CURÉ-POIRIER LONGUEUIL

670-3324

ÉTABLI DEPUIS 1967

NOUS FABRIQUONS DANS NOS ATeliers! PLUS DE 27 EMPLOYÉES! A VOTRE SERVICE SERVICE A DOMICILE NOUVEAU: TAPIS, PRELARTS, TUILES, AFFILIATION AVEC M. TAPIS.

À propos de pré-arrangements...

*Au début, il y avait les pré-arrangements Alfred Dallaire.
Aujourd'hui, il y a plusieurs imitations en circulation.
Dans votre intérêt et dans l'intérêt des vôtres,
optez pour les authentiques.*

Alfred Dallaire INC 270-3111

En collaboration avec la
**Direction de la prévention des incendies
de la ville de Longueuil.**

dans le but de vous informer, un kiosque relatif à la

PRÉVENTION DES INCENDIES

sera installé sur la promenade
**les jeudi, vendredi
et samedi
10, 11 et 12 octobre**



Le conseiller Roger Lacombe nommé maire suppléant de Longueuil

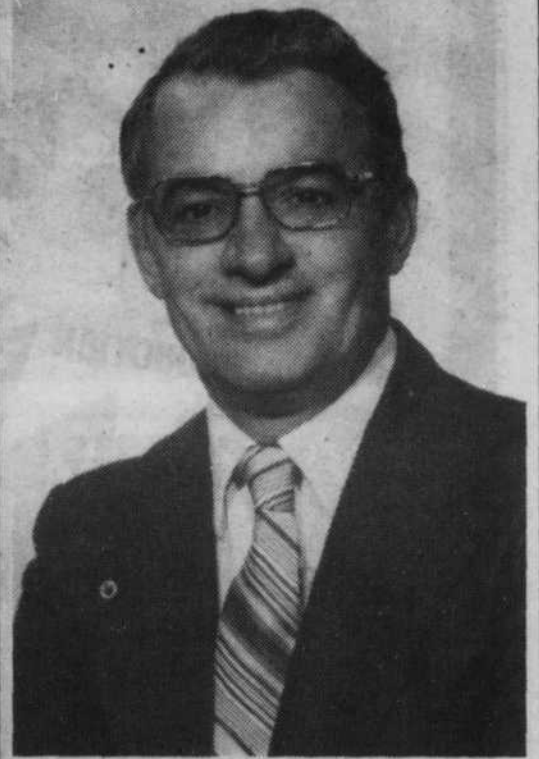

C'est à partir d'octobre et pour une période de quatre mois, soit jusqu'en janvier 86, que Monsieur Roger Lacombe s'acquittera des fonctions et responsabilités dévolues au poste de maire suppléant.

Monsieur Lacombe, élu en 1982, est membre du parti municipal et représente le quartier Hubert-Perron. Rappelons que ce quartier est délimité par le boulevard Curé-Poirier, la rue Joliette, le boulevard Nobert et l'ouest par les limites de Longueuil touchant Ville Lemoyne.

Roger Lacombe possède une longue expérience dans l'implication communautaire et est très apprécié par ses concitoyennes et concitoyens.

Avis aux citoyens et citoyennes:

Assemblée du Conseil municipal de Longueuil à l'école Samuel-de-Champlain, le 16 octobre

La prochaine assemblée régulière du Conseil de Ville, qui se tiendra le mercredi 16 octobre à 19 hres, n'aura pas lieu à l'Hôtel de Ville mais se déplacera plutôt à l'école Samuel-de-Champlain, située au 2101, rue Laval-lée, dans le district Adrien-Gamache.

Ce sera la sixième fois que le Conseil se réunit ainsi, dans un lieu public autre que l'Hôtel de Ville. Il semble que chacune

de ces séances extra-muros ait suscité un vif intérêt dans la population et c'est pourquoi l'expérience se répète encore une fois.

C'est donc une invitation à tous les citoyens et citoyennes, et plus particulièrement aux résidentes et résidents d'Adrien-Gamache et des quartiers limitrophes.

Pour tout renseignement, on peut téléphoner aux 646-8218.

Fermeture des édifices municipaux le 14 octobre à Longueuil

La Ville de Longueuil avise les citoyens et citoyennes que tous les édifices municipaux y compris les succursales de la bibliothèque seront fermés le 14 octobre prochain.

Il est toutefois entendu que tous les services d'urgence seront assurés 24 heures sur 24, soit par la Police et les pompiers (911) ou par la direction du Génie et des Travaux publics (646-8300).

De plus, veuillez prendre note que le Relais et le Pavillon d'accueil de la Base de plein air sont ouverts.

CENTRE COMMERCIAL

JACQUES & CARTIER

Angle Chemin Chambly et Sainte-Foy



Ivanhoe inc.

SOLDE FOU!

88¢



AUBAINES BERNARD

Débuté
mardi
le 8 octobre

Jusqu'à épuisement des quantités



- 2908 Ch. Chambly, Longueuil
- 305, Boul. Taschereau, Greenfield Park

* Nous nous réservons le droit de limiter les quantités.



SHORTS
Style
ADIDAS
avec doublure
Hommes -
Garçons

\$1.88



CAMPBELL'S
Soupe aux
tomates
227 ml.

4/88¢



SUNLIGHT
500 ml.

88¢



AJAX
400 g.

2/88¢



CALEÇONS
Pour hommes
100% coton
en boîte

88¢



HANDI-WRAP
30 mètres

88¢



COLGATE
100 mL

88¢



CASHMERE BOUQUET

4/88¢



16 CRAYONS À COLORIER

88¢



WIZARD
Solide

88¢

PAPIER D'ALUMINIUM
12" x 25"
"Thrift pak"

88¢

GATTUSO
Soupe instantanée
70 gr.

88¢

GOOD NEWS
de Gillette
Paquet de 5

88¢

CUTEX
Dissolvant
100 mL.

88¢

26 on.

SEL

2/88¢

26 on.

BOLS DE FRUITS
En verre

3/88¢

CONFITURES BARON

88¢

375 ml.

SAUCE B.B.Q. BUFFET

4/88¢

398 ml.

BAS POUR HOMMES

88¢

LIVRES À COLORIER
Grand choix

2/88¢

CHOCOLAT CHAUD

88¢

8 pqt
12 gr.

"SAILOR BOY"
Mais à grain entier,
199 ml.

3/88¢

TYE-CLOTH
Simili à "J-Clloth"

88¢

PÂTES DE TOMATES

3/88¢

156 ml.

SARDINES

2/88¢

125 g.

PORTES-CHANDELLES
En verre

2/88¢

CHANDELLES

7/88¢

10"

CHOPPES À CAFÉ

2/88¢

CINTRES DE PLASTIQUE
5 Couleurs

6/88¢

BAS CULOTTE
Lady Robinson

2/88¢

BONBONS
Allans "Old Fashioned"

88¢

CULOTTES BIKINI
pour dames en coton

88¢

LUMIÈRE
G.E. Paquet de 2

88¢

SUPER SEAL
Ustensiles mélamine
choix de 4

88¢

SACS À ORDURES
pour cuisine

2/88¢

MAÏS EN CRÈME

2/88¢

398 ml.

HUILE BÉBÉS

88¢

500 ml.

BRIQUETS JETABLES

2/88¢

RUBAN À CASSETTE
C-60

3/88¢

PURRR
Nourriture pour chats
170 g.

3/88¢

DÉBARBOUILLETES

4/88¢

CENDRIERS
Verre de cristal

2/88¢

NAPPERONS TISSÉS

2/88¢

EASY-OFF
Nettoyeur à vitres
Recharge 750 ml.

88¢

SACS À SANDWICH

88¢

Boîte de 100

SALIÈRE & POIVRIÈRE
en bois
Pqt. de 2

88¢

"CARE-BEAR"
Collant à colorier

88¢

CAVALCADE
Macaroni & fromage
225 g.

88¢

SACS À ORDURES
20" x 26"
Pqt de 10

3/1.88

SUPPORTS EN PLASTIQUE
pour pantalons ou jupes

3/1.88

JETS
Tampons pqt. de 12

3/1.88

DURALEX
Boîte de 4 verres

1.88

8

8

8

Le Mont St-Bruno est consacré parc national de conservation

Le gouvernement du Québec, cédant finale-

ment aux pressions des citoyens, a décrété que le Mont St-Bruno serait classé comme "parc national de conservation" et non comme

"parc de récréation" comme le proposait en 1982 le ministre du Loisir, de la Chasse et de la Pêche du temps, M. Guy Chevrette.

Il aura fallu des audiences publiques où 120 intervenants ont présenté des mémoires, trois ans d'attente, un changement de ministre,

des modifications à la loi et une commission parlementaire pour en arriver à une décision finale. C'est donc en présence des maires de la

MRC de la Vallée du Richelieu, des organismes représentatifs et de nombreux citoyens que le député de Chambly, M. Luc Tremblay, a officiellement annoncé la nouvelle, la semaine dernière, au Vieux Moulin du Mont-Bruno, au nom du ministre Jacques Brassard retenu à Québec pour le premier conseil des ministres du gouvernement de Pierre-Marc Johnson.

En vertu de la nouvelle classification du Parc, aucun nouvel équipement ne sera construit au Mont St-Bruno, si ce n'est des aires de repos. D'autres travaux consisteront à améliorer et restaurer des sentiers.

Par ailleurs, des porteparole du MLCP ont déclaré que le statu quo était également maintenu pour les pistes de ski de fond et c'est seulement en cas d'affluence accrue qu'on tenterait de freiner l'accès au parc.

La nouvelle classification n'interdit pas d'ailleurs des activités récréatives, ce qui a fait dire à M. Jean-Guy Gaudette, président du Comité de protection du

Mont St-Bruno, qu'il fallait dorénavant surveiller le zonage du Parc.

Dans une lettre datée du 12 septembre, M. Gaudette avait félicité le ministre Brassard de l'intention manifestée en juin dernier, en commission parlementaire, de respecter l'opinion des citoyens.

Pour le moment, il est prévu une zone de préservation extrême tout autour du lac des Atocas, quatre zones de préservation, deux zones de services et une zone de service. Plus de 15 millions de dollars ont été investis depuis 10 ans au Parc du Mont St-Bruno.





Centre horticole SAISONS

QUANTITÉ LIMITÉE PAR CLIENT OU JUSQU'À ÉPUISEMENT DES STOCKS

GRAINES de TOURNESOL
50 lbs (22.7 kg)
SPÉCIAL
\$15.99



SHUR-GAIN
Croquettes pour chiens (20 kg)
\$13.25



• AUTRES SPÉCIAUX SUR PLACE •



Centre horticole
SAISONS
4625 Grande Allée, Brossard

676-5018



STORES VERTICAUX

DRAPERIES

- Couvre-lits
- Douillettes
- Reproductions
- Stores horizontaux
- Dentelles

Écoutez nos spéciaux à CFGL-FM 105,7



LONGUEUIL
1416 ch. CHAMBLY
674-6232

LA VENTE SE CONTINUE...

VERTICAL 75 x 84
TISSUS

40 COULEURS

\$109.99

Valences toutes grandeurs

\$5

(avec achat d'un store vertical)

SERVICE À DOMICILE GRATUIT

STE-ROSE
21 boul. Labelle
628-2421

ST-JÉRÔME
405 boul. Labelle
431-3535

JOLIETTE
410 Notre-Dame
759-7666

LAVAL
1480 Le Corbusier
688-3145

TERREBONNE
1968 Montée Gascon
492-2150

LONGUEUIL
1416 ch. Chambly
674-6232

REPENTIGNY
94A Notre-Dame
581-7760



Aussi à TROIS-RIVIÈRES et au CAP-DE-LA-MADELEINE



MARCHÉ DE L'ÉLECTRONIQUE



GRATUIT

208 films vidéo

avec tout achat d'un appareil vidéo ou de \$500 et plus. A votre choix, à raison de quatre films par semaine sur une période de douze mois.
(selon la politique de la compagnie représentante)

Pour tous nos clients

- Sélection
- Qualité
- Bas Prix
- Service

CERTIFICAT DE CONFIANCE

GARANTIES
Selon les termes et conditions mis en vigueur par le fabricant au moment de l'achat

ÉCHANGE
La possibilité d'échanger votre appareil audio-vidéo défectueux pour mieux dans les 30 jours suivant l'achat au Marché de l'Électronique

GARANTIES PROLONGÉES
Un plan de protection étendu optionnel couvrant votre appareil au-delà des délais fixés par le fabricant

REMBOURSEMENT
De la différence de prix si votre appareil se vend moins cher ailleurs dans les 30 jours suivant l'achat au Marché de l'Électronique

Systeme audio

- Récepteur AM/FM stéréo
- Magnétophone double cassettes
- Table tournante semi-automatique
- Enceintes acoustiques haute performance

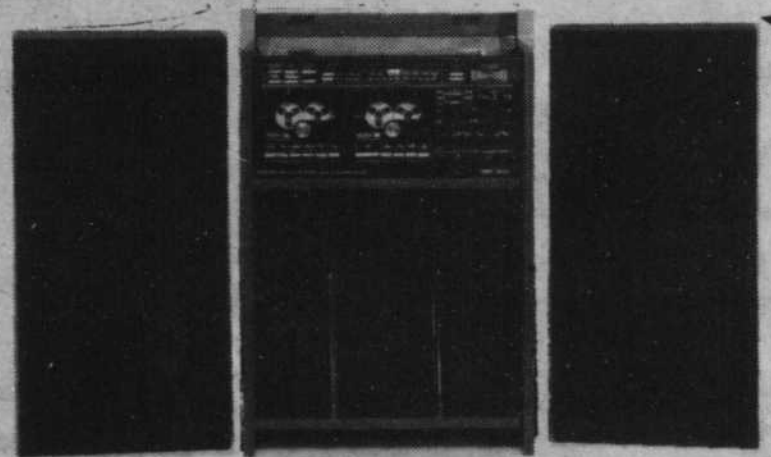

\$298⁸⁸

MITSUBISHI®
Vidéo VHS - 4 Têtes (HI-FI)
STÉRÉO



HS-400UR

- Quatre têtes - 2 têtes vidéo - 2 Hi-Fi pour l'audio
- Télécommande sans fil à 26 fonctions
- Programmation 4 émissions/14 jours
- Convertisseur 105 canaux
- Accès direct

RÉGULIER
\$798.95

\$698⁸⁸

TÉLÉVISEURS

20 po. avec TELECOMMANDE

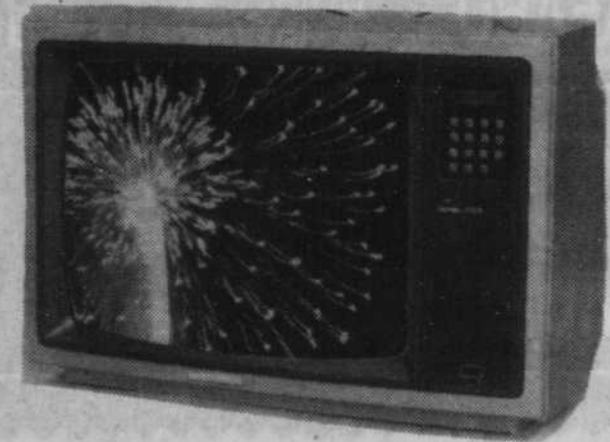

- Télécommande sans fil-18 fonctions
- Convertisseur 105 canaux
- Accès direct
- Horloge à affichage numérique

\$398⁸⁸

999
Boul. GREENFIELD PARK

Téléphone **466-1555**

TASCHEREAU
(LE SQUARE SUD)

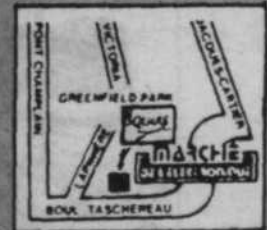

3460
Boul. DES SOURCES
WEST-ISLAND (PLACE DU MARCHÉ)

Telephone
685-3600

6060
MÉTROPOLITAIN EST
SORTIE LACORDAIRE (BUREAU CHEF)

Telephone
253-1122

381 Boul. DES LAURENTIDES
LAVAL (PONT-VIAU)

OUVERTURE
BIENTÔT

NOTE: Les modèles en vente peuvent différer des illustrations. Quantités limitées.

8

8

8

Greenfield Park

Les résidents de la rue Murray conserveront leur trottoir

PÉPINIÈRE

Rive-Sud G.M. Ltée

4260 Grande Allée, Greenfield Park 676-7690



30%

À

50%

**GRATUIT
PIZZA & VIN
SERONT SERVIS
SAMEDI & DIMANCHE**

DE RABAIS

SUR ARBRES et ARBUSTES

**PIERRE DE
MARBRE BLANC**

sac de 20 kilos

\$2.49

SAC DE TERRE

“FAFARD” NOIRE OU À JARDIN 3 sacs pour

\$4.29

TULIPES

GRADE #1 de Hollande

\$0.22

LA BULBE

Les trottoirs de la rue Murray, à Greenfield Park, resteront sur place et des deux côtés de la rue. Le maire, M. Ste-

phane Olynyk l'a annoncé aux citoyens réjouis la semaine dernière au conseil municipal.

Jean LeBeau

lance) qui, selon le maire, pourraient être bloqués advenant qu'il y ait des véhicules en stationnement sur la rue. La réponse de la ville à cette situation (rien de tel ne s'est cependant produit) était l'élimination du trottoir d'un côté de la rue Murray.

Les résidents ont, au contraire, demandé de conserver les trottoirs des deux côtés de la rue

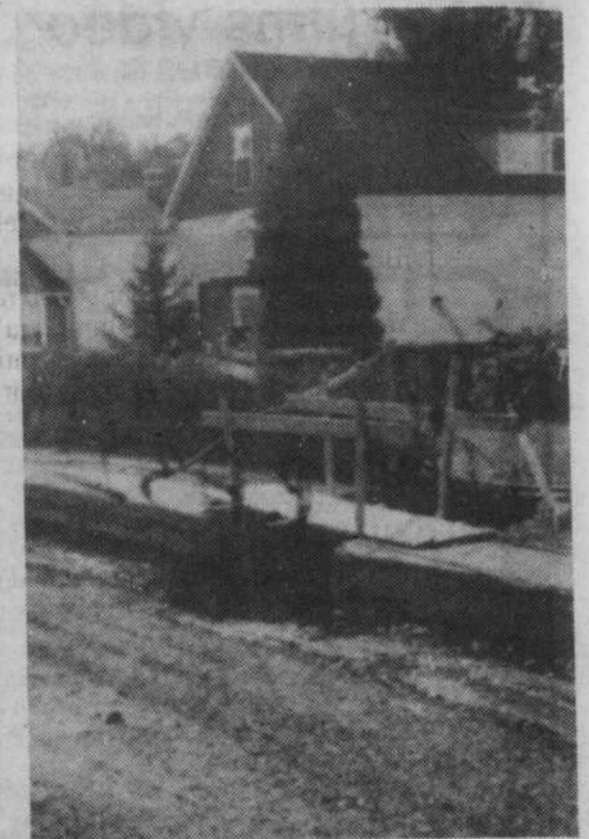

La ville voulant élargir la rue Murray avait en effet proposé il y a quelques semaines aux résidents de faire disparaître l'un des deux trottoirs. Plusieurs résidents de la rue Murray se sont opposés au projet et ont fait valoir leurs opinions le mois dernier au conseil.

La rue Murray est l'une des plus étroites de Greenfield Park et pose des problèmes quand vient le temps du déneigement. Il y a aussi les services d'urgence (pompiers et ambu-

pour la sécurité de leurs enfants. Ils ont aussi réfuté les allégations du maire à l'effet que l'élargissement de trois pieds de la rue Murray pourrait faciliter les manoeuvres des équipes d'urgence appelées à se déplacer sur la rue Murray. La plupart des résidents ont demandé à conserver leur trottoir, des deux côtés de la rue.

En annonçant la nouvelle, le maire a indiqué que les trottoirs qui ont besoin d'être réparés, le seront, mais pas nécessairement cette année.



Tout pour l'halloween

- Bouquets de ballons
- Personnages costumés
- Service de décoration pour toutes occasions
- Livraison à domicile



2225 LAPINIÈRE, BROSSARD

445-0103

“Nous prenons aussi grand soin des vivants”

Un entretien avec Bernard Darche, de la maison Ed Darche & Fils. De père en fils au service des gens de la Rive-Sud depuis plus de 100 ans.

Question :

Monsieur Darche, votre maison a maintenant dépassé les 100 ans. Quelles sont les raisons d'un tel succès?

Bernard Darche :

Je pourrais vous donner 100 raisons mais si je ne dois en nommer qu'une, je dirais notre volonté à pressentir les nouveaux besoins des gens, tout en respectant les traditions.

Question :

Par exemple?

Bernard Darche :

Par exemple, la préparation d'un défunt pour l'exposition. Nous y consacrons beaucoup plus de temps que les autres salons. Parce que nous voulons que ceux qui viendront lui rendre un dernier hommage en gardent le plus beau souvenir qui soit.

C'est important.

C'est pourquoi nous en prenons si grand soin.

Question :

C'est une bonne raison, mais y en a-t-il d'autres?

Bernard Darche :

Nous prenons aussi grand soin des vivants.

Voyez-vous, certains salons se limitent à fournir des services funéraires.

Chez Ed Darche & Fils nous allons plus loin que ça.

Nous nous occupons de tout afin d'éviter aux familles toutes les démarches pénibles entourant un deuil. Par exemple, nous faisons publier les avis de décès. Nous prenons en charge toute la coordination avec les paroisses des services religieux et de l'inhumation. De plus, c'est nous qui en assumons tous les déboursés.

Ainsi, la famille du défunt, évitera toutes les formalités de paiement, les déplacements et les pertes de temps. Elle ne recevra qu'une seule facture.

C'est simple et sans surprise.



Question :

Quels autres services offrez-vous?

Bernard Darche :

Nous nous occupons aussi de toutes les corvées administratives. La famille peut ainsi consacrer tout son temps à se recueillir et à recevoir parents et amis.

Nous fournissons les attestations de décès, les formules de prestations de survivants de la Régie des Rentes du Québec, celles de l'assurance automobile, les preuves d'absence au travail et bien d'autres encore. En bref, nous veillons à tous les à-côtés de l'organisation des funérailles.

Question :

Mais il doit aussi en coûter plus cher, n'est-ce pas?

Bernard Darche :

Pas de tout! Sinon nous ne connaîtrions pas le succès. Depuis plus de 100 ans nous avons gardé la même philosophie : fournir des services de qualité, accessibles à tous. Nous gardons toujours à l'esprit que nous servons des gens de toutes les catégories sociales et que tout le monde est sensible aux questions de coûts. Ainsi, pour la crémation, choisie maintenant par 30% des gens, nous avons introduit la location de cercueil qui permet aux familles d'en épargner le coût d'achat.

C'est une économie appréciable.

Question :

Vous avez été les premiers sur la Rive-Sud à offrir un complexe funéraire intégré, offrant tous les services sous un même toit : salons d'exposition, chapelle, crématorium, columbarium. Quel en est l'avantage pour les gens?

Bernard Darche :

Commodité, économie de temps et d'argent. Lors des funérailles, les déplacements interminables en longs convois d'une place à une autre pour les différents services prennent beaucoup de temps et finissent par coûter de l'argent. En groupant tous les services sous un même toit, nous évitons tous ces inconvénients aux familles de ceux qui ont choisi la crémation. De plus, notre columbarium (c'est l'endroit où sont conservées les urnes cinéraires) permet aux familles de venir à tout temps prier pour leurs chers disparus, dans le silence et la sérénité, à l'abri du mauvais temps.

Question :

On parle beaucoup en ce moment des pré-arrangements. Ed Darche & Fils offre-t-il ce service?

Bernard Darche :

Certainement et depuis longtemps d'ailleurs! Il s'agit d'une formule avantageuse que toute personne responsable devrait envisager. Elle apporte sérénité d'esprit et protection contre l'inflation. C'est aussi une preuve d'amour que l'on donne à ceux qu'on aime. Pour en savoir davantage, il suffit de contacter l'un de nos conseillers en pré-arrangements qui se fera un plaisir d'expliquer, sans obligation, de quoi il s'agit.

Question :

En conclusion, M. Darche quelle leçon tirez-vous de l'expérience accumulée depuis les 100 dernières années par Ed Darche & Fils?

Bernard Darche :

Que ce sont les petites attentions qui font les grandes maisons.

Ed. DARCHÉ et fils
Services funéraires depuis 1884

6 résidences d'accès facile au service des gens de la Rive-Sud
LONGUEUIL 505 boul. Curé Poirier ouest
258 rue Saint-Charles ouest
LEMOYNE 200 rue Saint-Louis
ST-HUBERT 3219 Grande Allée
BROSSARD 7679 boul. Taschereau
CHAMBLY 933 boul. Perigny

Tél. : 463-1900 (Service 24 heures)

8

8

8



12 MOIS SANS INTÉRÊT

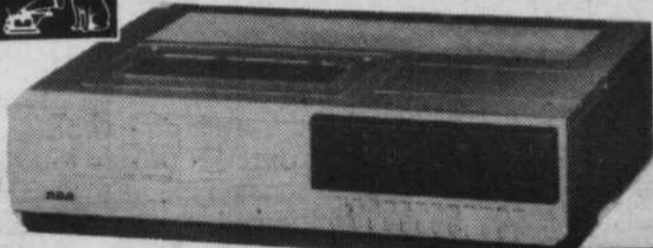

**VIDEO
VHS**
NOUVEAU 1986

- programmable
- Télécommande multi-fonctions
- enregistrement 8 heures

**\$100
GRATUIT**
\$100 de location de films

\$355⁹⁹



VIDÉO VHS

**\$400
GRATUIT**
\$400 de location de films

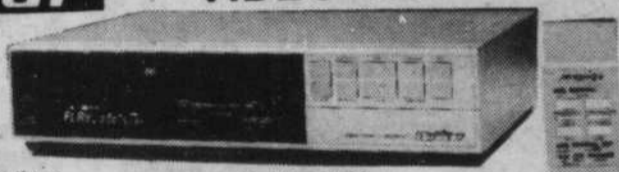

- Télécommande 15 fonctions
- programmable 14 jours / 4 programmes
- convertisseur 105 canaux
- accès frontal

• Modèle VH 5154

Versement comptant \$258.11
PRIX SAUCIER \$599⁹⁹

\$32⁹⁹
X 12 MOIS



40 * 40 mois de garantie, pièces et main-d'œuvre incluse

- Ralentit et arrête sur image sans sautèlement
- Permet la télécommande du téléviseur
- Accès sélectif, dispositif d'accord Cable-master pour 139 canaux
- Programmation 8 émissions 2 semaines
- Système logique à 4 têtes
- stéréo Dolby



MODÈLE HVRA 01

**\$400
GRATUIT**
\$400 de location de films

\$44⁹⁹
X 12 MOIS

Versement comptant... \$441.11
Prix Saucier \$899⁹⁹



VIDÉO VHS Hi-Fi
Modèle VH 5845

- Accès frontal
- Télécommande sans fil 26 fonctions
- Indicateur LED
- Programmable 14 jours 8 programmes
- Synchronisation accès direct 127 canaux



STÉRÉO



**\$400
GRATUIT**
\$400 de location de films

\$59⁹⁹
X 12 MOIS

Versement comptant... \$370.11
Prix Saucier 999⁹⁹

**QUAND
ON
PARLE**

D'IMAGE



**VIDÉO
VHS**
Modèle VT-32

- Accès frontal
- Télécommande avec fil 8 fonctions
- Programmable 14 jours 4 émissions
- Rebobinage automatique



Aussi disponible
VT-30
à \$449⁹⁹

**Prix Saucier
\$399⁹⁹**



VIDÉO VHS 4 TÊTES

TELECOMMANDE
DÉTACHABLE

Modèle HRD-151

- Programmable 14 jours 4 programmes
- Convertisseur intégré 105 canaux
- 4 têtes
- Accès frontal

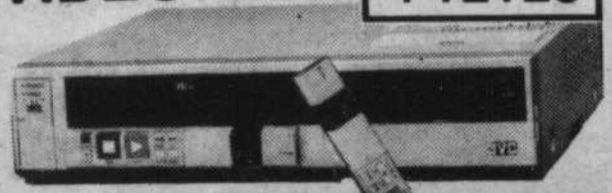

**\$400
GRATUIT**
\$400 de location de films

\$599⁹⁹



**VIDÉO
VHS**

• Modèle VLT-472

- programmable 8 émissions / 365 jours
- Télécommande sans fil 24 fonctions
- accès frontal
- effets spéciaux complets



NOUVEAU
MODÈLE
1986

**\$400
GRATUIT**
\$400 de location de films

Versement comptant... \$277.61
PRIX SAUCIER \$749⁹⁹

\$44⁹⁹
X 12 MOIS



VHS MOVIE

Modèle VM-2000

- 7 lux
- Zoom 6:1
- Viseur électronique
- Entrée et sortie vidéo
- Mise au point automatique
- 2 heures et 40 minutes d'enregistrement.
- se branche directement sur votre téléviseur

en stock



**\$400
GRATUIT**
\$400 de location de films

Versement comptant... \$980.11
Prix Saucier 1999⁹⁹

\$99⁹⁹
X 12 MOIS

SERVICE

UN CENTRE DE SERVICE DES PLUS COMPLET

- Service sur garantie des plus grandes marques
- Service de réparation hors garantie
- Techniciens diplômés
- Service à domicile disponible

80
MOIS DE GARANTIE

LE SEUL
à vous offrir un plan de protection de 80 mois de garantie moyennant un léger supplément

\$400

CLUB VIDEO GRATUIT
Une valeur de \$400 appliquée sur la location de films vidéo ainsi qu'une carte de membre à l'achat d'un vidéo de \$550 et plus. Frais d'initiation de \$15.
* Plus de 2 000 titres VHS.
* Location d'appareils vidéo.

VENTE SANS INTERÊT

La vente sans intérêt se poursuit sur
• VIDEO
• TELECOULEUR
• FOUR MICRO-ONDES
• SYSTEMES DE SON
sur items sélectionnés. Conditionnel à l'approbation de crédit.

J.M.
SAUCIER
 ELECTRONIQUE LTÉE

Le Super Marché de l'Électronique Ltée
C'EST LE ... PLUS FORT



TÉLÉVISEUR 12"
 NOIR ET BLANC

- 100% transistorisé
- Syntonisation UHF-VHF

\$69⁹⁹

RCA
TÉLÉCOULEUR 14"

- Modèle XL-100
- Syntonisation UHF-VHF

\$269⁹⁹

TÉLÉCOULEUR 20"

- Syntonisation UHF-VHF
- tout transistorisé

\$299⁹⁹

TÉLÉCOULEUR 20"
 TÉLÉCOMMANDE

- Nouveau modèle
- 100% transistorisé
- Syntonisateur électronique
- UHF-VHF

\$100 GRATUIT
 de location de films

\$399⁹⁹

RCA
TÉLÉCOULEUR 20"
 Modèle FKR-479

- Télécommande accès direct
- Syntonisateur électronique 105 canaux

Versement comptant \$191.61
PRIX SAUCIER \$549⁹⁹

\$100 GRATUIT
 de location de films

\$339⁹⁹
 X 12 MOIS

HITACHI
TÉLÉCOULEUR 20"

- Modèle MT-2475
- Télécommande 17 fonctions
- Syntonisation électronique 105 canaux
- Affichage du poste à l'écran

Versement comptant \$290.81
Prix Saucier \$629⁹⁹

\$100 GRATUIT
 de location de films

\$329⁹⁹
 X 12 MOIS

BASE INCLUSE

RCA
TÉLÉCOULEUR 26"
 105 CANAUX

- Modèle GKR-680
- Commande à clavier numérique
- Syntonisation électrique 122 canaux
- Système auto-couleur
- Cabinet style contemporain

\$100 GRATUIT
 de location de films

Versement comptant \$228.61
PRIX SAUCIER \$649.99

\$399⁹⁹
 X 12 MOIS

HITACHI
TÉLÉCOULEUR 26"

- Modèle TS-3734
- Télécommande 15 fonctions
- Syntonisation 105 canaux
- Haut-parleurs jumeles
- Commande des couleurs

\$100 GRATUIT
 de location de films

Versement comptant \$370.11
Prix Saucier \$999.99

\$599⁹⁹
 X 12 MOIS

RCA
TÉLÉCOULEUR 26"
 Modèle GKR 681

- Télécommande numérique
- Affichage de l'indicatif de canal à l'écran
- Syntonisation jusqu'à 122 canaux
- Syntonisation à cristal de quartz
- Cabinet style contemporain

\$100 GRATUIT
 de location de films

Versement comptant \$266.61
Prix Saucier \$849⁹⁹

\$549⁹⁹
 X 12 MOIS

HITACHI
MONITEUR COULEUR STÉRÉO 28"

- Modèle TE-4422
- Télécommande 26 fonctions
- Syntonisateur électronique 128 canaux
- Entrée audio / vidéo
- Contrôle de basse et aigues
- Affichage des fonctions à l'écran

\$100 GRATUIT
 de location de films

\$999⁹⁹
 X 12 MOIS

Versement comptant \$544.11
PRIX SAUCIER \$1599⁹⁹

LONGUEUIL
 2904, CHEMIN CHAMBLY, 651-0070

MONTREAL
 10,090, ST-LAURENT, 389-3541

SHERBROOKE
 2144 o., KING, 563-9191

8

8

8

André Bourbeau reconfirmé candidat libéral officiel dans le comté de Laporte

Le député de Laporte à l'Assemblée nationale, M. André Bourbeau, a été officiellement reconfirmé candidat officiel du Parti libéral du Québec dans la circonscription de Laporte qu'il représente depuis 1981. C'est sans surprise et sans opposition que M. Bourbeau a obtenu l'investiture libérale lundi soir dernier, à St-Lambert.

Devant une centaine de militants réunis pour cette assemblée de mise en candidature, le député Bourbeau a fait un bref bilan de ses activités en tant que député de Laporte depuis 1981 et a exposé les éléments de la vision d'avenir du Parti libéral du



Le député de Laporte à l'Assemblée nationale, M. André Bourbeau, lors de son assemblée de mise en candidature du Parti libéral du Québec, accompagné de Michel Beaunoyer, maître de cérémonie; Mmes Patricia Wares, présidente de l'Association libérale de Laporte, et Christiane Pelchat, candidate libérale du comté de Vachon. (Photo Danny McKenzie)

Québec.

A la suite de son élection, en 1981, M. Bourbeau s'est attaqué à plusieurs dossiers. D'abord nommé porte-parole de l'Opposition officielle en matière de Transport, le député de Laporte devint, en 1983, à la demande de son chef, M. Robert Bourassa, critique en matière d'Industrie et Commerce. M. Bourbeau s'est également occupé des affaires du Parti libéral, à titre de co-président de la campagne de financement de 1985. Il siège également au comité exécutif de la Commission des finances du Parti libéral du Québec.

NOUVEAU: TAPIS. PRELARTS. TUILES. AFFILIATION AVEC M. TAPIS.

DECOIATRICE DIPLOMÉE

SERVICE A DOMICILE

NOUVEAU: DECORATRICE DIPLOMÉE

Prix en vigueur du 8 au 14 octobre 1985

QUI DIT MIEUX!

POURQUOI ATTENDRE 2 A 3 SEMAINES

Exemple 26"x45" 33.40\$

HORIZONTAL P.V.C.

FABRIQUE SELON VOS MESURES EN 30 MINUTES

6 COULEURS

DRACO

27" à 96" en stock

AU MEILLEUR PRIX

PORTE PATIO 75"x84" 64.95\$

VINYLE 100%

FABRIQUE SELON VOS MESURES EN 30 MINUTES

PORTE PATIO 75"x84" 79.95\$

500 COULEURS

TISSUS

Fabriqués selon vos mesures en 24 heures

PORTE PATIO 75" X 84" 99.95\$

ALUMINIUM

FABRIQUE SELON VOS MESURES EN 60 MINUTES

NOUS RÉPARONS LES STORES VERTICAUX DE NOS COMPÉTITEURS

LE SECRET: l'immense pouvoir d'achat et la fabrication permet à Draperies Tissus Parent de vous offrir les MEILLEURS PRIX et le MEILLEUR SERVICE! Faites vite! Les quantités sont limitées. Pas de marchand s.v.p.

Lund. au Merc. 9h00 à 17h30
Jeu. Ven. 9h00 à 21h00
Samedi 9h00 à 17h00

DRAPERIES-TISSUS PARENT

700 ouest.
CURÉ-POIRIER
LONGUEUIL

VISA MasterCard
670-3324

ÉTABLI DEPUIS 1967

NOUS FABRIQUONS DANS NOS ATELIERS PLUS DE 27 EMPLOYÉES A VOTRE SERVICE SERVICE A DOMICILE NOUVEAU: TAPIS. PRELARTS. TUILES. AFFILIATION AVEC M. TAPIS.

Berges neuves, ça marche!



D'un bout à l'autre du Québec, Berges Neuves marche fort, Berges Neuves marche bien.

Répondant à la volonté de la population, villes et villages nettoient les berges de nos rivières et de nos lacs.

On met en valeur nos rives, on les reverdit, on aménage des zones de loisirs et de détente.

Des centaines de projets Berges Neuves ont déjà été menés à bien avec l'aide du Gouvernement du Québec. Des centaines

d'autres sont en préparation. Partout, on veut retrouver un milieu sain, un environnement plus proche de notre nature.

Au Québec, on retrouve notre vraie nature

Québec

GRATUIT
 \$300 de *
 location de FILMS



Modèle
 M-5400 C
\$599⁹⁵*

- Télécommande sans fil
- 4 têtes
- 117 canaux
- 4 programmes/7 jours
- Image par image
- Enregistrement immédiat

CLUB VIDEO
 (V.H.S.)
 Carte de membre
GRATUITE
 Sur présentation de ce coupon

VENTE

Marque	Quantité	Modèle	Prix
Sony	1	Hifi 3000 ***	\$699.95
Sony	1	SLHRF 30 ***	499.95
Sony	1	20" KV1931 ***	599.95
Sony	1	20" KV1932 ***	599.95
Sanyo	2	4500 ***	349.95
Sanyo	1	9000 ***	549.95
Sanyo	1	4670 ***	549.95
Sanyo	2	Hifi 7200 ***	649.95
Sanyo	1	27" TV 62C900 ***	879.95
Sanyo	1	14" TV 31C425 ***	399.95

ZENITH VHS

MODÈLE 1986 #2100
 Accès direct
 4 têtes, contrôle sans fil
 14 jours, 4 programmes **\$589⁹⁵***

RCA **TÉLÉVISEUR 20"**

Contrôle sans fil
 122 canaux
 Garantie 3 ans Pièces & main d'oeuvre
 491 moniteurs **\$549⁹⁵***

Panasonic Omnivision VHS

MODÈLE 1986 PV-1535K
 4 têtes, contrôle sans fil
 14 jours, 4 programmes, ralenti **\$689²⁵**

RCA **VLT-470**

Modèle 1986
 • 8 programmes / 1 an
 • 4 têtes
 • télécommande sans fil
 • câblelecteur
 • programmation dans l'écran T.V.
\$749⁹⁵*

TECHNICS

- Ampli 80 watts SA 350
- Table tournante SLB200
- Cassette deck M 205
- H.P. télec 1060
- Meuble en sus

\$869⁹⁵

TOSHIBA TASCOM 50

- 60 watts R.M.S.
- Ampli
- Tuner digital
- Tourne-disque
- Haut-parleurs
- Cassettes Dolby
- Meuble
- Cartouche

\$649⁹⁵

SHERWOOD

- Table-tourante
- 2 Hauts-parleurs
- Récepteur AM-FM stéréo
- 50 watts RMS/canal
- Garantie 3 ans
- Cabinet en sus

\$399⁹⁵

TOSHIBA

ERX-5300C
 • Garantie 50 mois à domicile pièces et main d'oeuvre
 • 0.6 pied **\$299⁹⁵**

WALKMAN

Sony	WMF-11	\$62.95
Sony	WMF-10	\$198.95
Toshiba	KT-4025	\$99.95
Panasonic	RX-535	\$149.95

Panasonic **NE-6770C 1 PC**

50 MOIS DE GARANTIE
 PIÈCES ET MAIN D'OEUVRE
 À DOMICILE **\$444⁹⁵**

* 2 films par semaine/an
 ** 1 film par semaine/an
 Pour tous les articles illustrés sur cette page, ARGENT COMPTANT. Carte de crédit ou chèque 2% de plus. Financement possible.

*** Modèles de démonstration
 *** Quantités limitées
 *** Argent comptant seulement
 *** Carte de crédit ou chèque 2% de plus

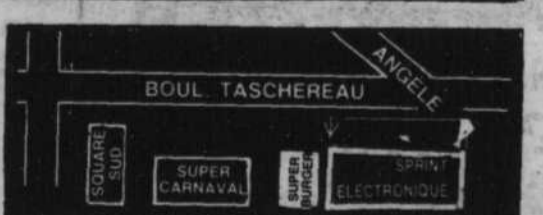

SPRINT ELECTRONIQUE

AUDIO - VIDÉO - PHOTO 5750 B - Boul. Taschereau - Brossard

445-9582
445-9810

8

8

8

La Rive-Sud, maintenant desservie par un bureau régional de Communication-Québec

Depuis une dizaine de jours, la Rive-Sud est desservie par une direction régionale de Communication-Québec, avec un bureau

Communication-Québec dans la Montérégie, soit ceux de Valleyfield, St-Jean, St-Hyacinthe et, depuis peu, de Granby, qui relevait autrefois de Sherbrooke.

dire M. Saint-Martin, lors d'une conférence de presse pour marquer

l'inauguration du nouveau bureau, qui permettra aux citoyens de

se retrouver dans le dédale administratif des ministères et des orga-

nismes gouvernementaux".

sée de manière à identifier les sources de mécontentement.

Le local du Chemin Chambly n'est que temporaire puisque dès le début de la prochaine année Communication-Québec s'installera dans des bureaux plus spacieux dans le Vieux Longueuil.

En février dernier, le ministère des Communications du Québec avait posé un premier geste en installant un comptoir d'accueil et deux préposés à l'information à Place Longueuil. Le nouveau numéro de téléphone pour le public est 873-8989.

Maurice Giroux

situé au 1089 Chemin Chambly, à Longueuil, à deux portes du bureau de l'ex-député de Taillon et premier ministre du Québec, bureau qui lui vient de fermer ses portes.

Dorénavant, la Direction régionale aura juridiction sur les quatre autres bureaux de

Avec un personnel de 9 employés, dont le directeur M. Guy Saint-Martin, le bureau de Longueuil répondra aux besoins de plus de 500 000 citoyens de la Rive-Sud en ce qui concerne les demandes de renseignements pour l'ensemble des ministères du gouvernement québécois.

"Il s'agit d'une sorte de guichet unique, de



Le nouveau bureau de Communication-Québec pour la Rive-Sud compte neuf employés, dont trois les renseignements et trois pour l'information. De gauche à droite, Mme Lucie Bourgault, agente d'information pour les projets Déclic, M. Guy Saint-Martin, directeur du bureau, et Mme Jeannine Vallée, de l'équipe de renseignements. Les services sont accessibles de 8h30 à 16h30, incluant la période du midi. (photo Danny McKenzie)

Le principal outil de travail des bureaux de Communication-Québec consiste en une banque de renseignements sur micro-film dont la mise à jour se fait une fois par semaine. Mais dès l'automne 1986, le service sera entièrement informatisé et la mise à jour sera presque instantanée.

Le bureau recevra également les plaintes des citoyens concernant les programmes gouvernementaux, plaintes qui sont acheminées et traitées de façon central-

Aujourd'hui, des milliers de jeunes passent à l'action.



Partout au Québec, les jeunes travaillent, apprennent, inventent, se bâtissent un avenir solide. L'opération Déclic-Jeunesse, mis sur pied par le gouvernement du Québec, donne aujourd'hui des résultats concrets. Les jeunes ont décidé de se prendre en main et de participer pleinement au développement de notre société. Leur énergie, leur imagination et leur savoir-faire sont les meilleures garanties de notre évolution.

Pour information, téléphonez sans frais à Communication-Québec et demandez Déclic-Jeunesse.

Poursuivons cet effort!

Québec

Déclic-Jeunesse a sa propre agente d'information

En la personne de Mme Lucie Bourgault, les programmes Déclic-Jeunesse ont une agente d'information uniquement rattachée aux jeunes qui veulent profiter de ces programmes.

Présentement, 5 ministères offrent 17 variations possibles de Déclic-Jeunesse et le gouvernement a décidé d'affecter 38 jeunes agents d'information dans 27 bureaux répartis à travers le Québec.

Sur la Rive-Sud, l'agente d'information fait partie de l'équipe de Communication-Québec. Mme Bourgault a pour mission de rencontrer les jeunes, de les informer des nombreux programmes et de les aider à choisir. Elle peut organiser des séances d'information pour les groupes, participer à des salons, des expositions, des colloques, etc.

Déclic-Jeunesse comporte trois volets principaux: Déclic-Action, Déclic-Formation et Déclic-Emploi. Pour renseignements 873-8989.

STORES VERTICAUX

FABRIQUES SUR PLACE

Horizontaux
33% de rabais

DUVETS ET HOUSSES pour duvets
25% de rabais
Service à domicile



Draperies Joliette
Établies depuis 1972
845 Ste-Hélène (Desaulniers) LONGUEUIL
670-7769

LE PLUS GRAND CHOIX D'ANIMAUX ET D'ACCESSOIRES

TOUS NOS ANIMAUX SONT SOUS SURVEILLANCE D'UN VÉTÉRINAIRE

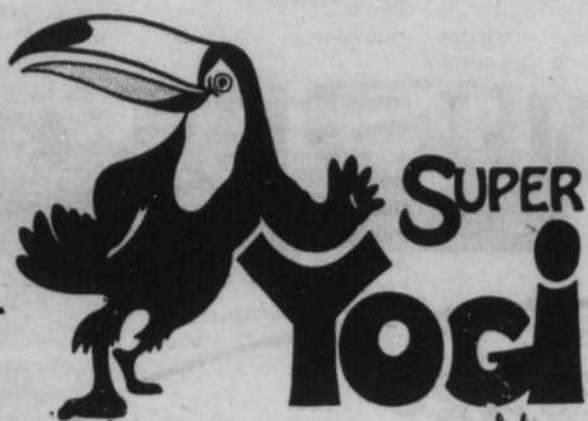

Claude Rioux, président, vous invite à visiter les boutiques d'animaux YOGI, et vous défie de trouver des meilleurs prix ailleurs... sinon nous vous rembourserons la différence. Nous vous invitons à venir le rencontrer le vendredi 11 octobre et le samedi 12 octobre, au 5840, boul. Taschereau.



CLAUDE RIOUX
Président

BOUTIQUE D'ANIMAUX À PRIX D'ESCOMPTE



SAC DE LITIÈRE À CHAT



25 lbs
rég.: \$6.49 **PRIX YOGI**

\$4.59 ch. 2 pour \$8.39

DISTRIBUTION DE NOURRITURE VITOBEL

Une spécialiste sera sur place pour vous donner des renseignements sur les animaux.

PRIX SUPER YOGI BÉBÉ PERRUCHE

\$4.99 ch.

à l'achat d'une cage à perruche

Limite 1 perruche en spécial à l'achat d'une cage



GRANDE OUVERTURE!

5840 BOUL. TASCHEREAU

Entre le Mail Champlain
et Super Carnaval
Voisin des 4 Glaces

445-1117



48, boul. des Laurentides
(voisin du Roi de la Radio)
669-6020



4810 Montée
St-Jean
620-9644

PRIX SUPER YOGI 15% de rabais sur CHIEN VACCINÉ

Garantie sur la santé



BALLONS ET POISSONS ROUGES GRATUITS à tous les enfants accompagnés d'un adulte

AQUARIUMS ÉQUIPÉS AVEC COUVERCLES



Grandeur	Prix sugg.	Prix d'escompte
12"x5"x7"	44.95	25.95
14x8 1/2 x9	45.99	29.95
16x8x10	64.99	34.95
20x10x12	74.99	43.45
24x12x12	109.99	62.49
24x12x15	119.99	69.99
30x12x15	164.99	94.95
30x12x18	179.99	105.99
36x12x15	186.99	112.99
36x12x18	192.99	118.99



5840 Boul. Taschereau

entre Mail Champlain
et Super Carnaval

BROSSARD

445-1117

4143 Jean-Talon Est

Pie IX et Jean-Talon

722-6065

12 320 Lachapelle
Cartierville

Face au Parc Belmont
335-0380

LIQUIDATION



Meubles Prestige

Valiquette

et GÉNÉRAL  ÉLECTRIQUE

**AUCUN
PRIX PAR
TÉLÉPHONE
DURANT
CETTE VENTE**

En plus de la première année de garantie, pièces et main-d'oeuvre offerte par le fabricant, la direction de meubles Valiquette est fière de vous offrir une année supplémentaire à 100% à ses frais

Credit
doit être
approuvé

Le compte
exige
sur tout
achat

Liquident les modèles 1985 dans tous les réfrigérateurs, cuisinières, lessiveuses, secheuses, lave-vaisselle et four micro-ondes et vous offrent en plus 6 mois pour payer sans intérêt

GÉNÉRAL  ÉLECTRIQUE

**12
MOIS
SANS
INTÉRÊT**

TOUS LES MOBILIERS DE SALON, CHAMBRE ET CUISINE EN INVENTAIRE VOUS SONT OFFERTS A DES PRIX SPECIAUX ET EN PLUS NOUS VOUS OFFRONS 12 MOIS SANS INTERET POUR PAYER

**12
MOIS
SANS
INTÉRÊT**

meubles
prestige

VALIQUETTE Inc.
de Longueuil
2174 Marie-Victorin Longueuil 651-2140

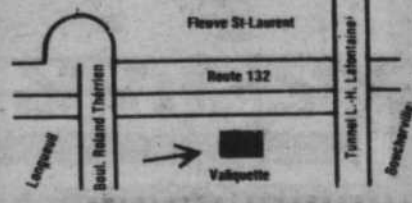

LIQUIDATION

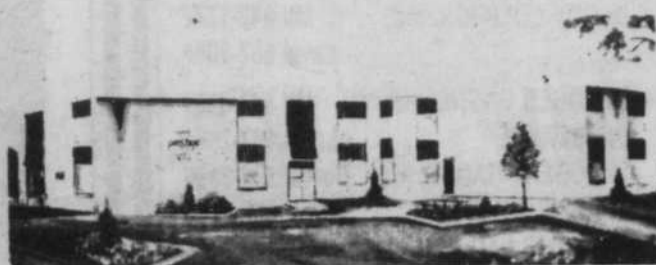

Meubles Prestige

Valiquette et Inqlis

**AUCUN
PRIX PAR
TÉLÉPHONE
DURANT
CETTE VENTE**

En plus de la première année de garantie, pièces et main-d'œuvre offerte par le manufacturier, la direction de meubles Valiquette est fière de vous offrir une année supplémentaire à 100% à ses frais

Credit
doit être
approuvé

20%
d'acompte
exige
sur tout
achat

Vous offrent des prix spéciaux sur tous les électro-ménagers en magasin et on vous offrent 6 mois pour payer sans intérêt

Inqlis



TOUS LES MOBILIERS DE SALON, CHAMBRE ET CUISINE EN INVENTAIRE VOUS SONT OFFERTS A DES PRIX SPECIAUX ET EN PLUS NOUS VOUS OFFRONS 12 MOIS SANS INTERET POUR PAYER



**meubles
prestige**

VALIQUETTE Inc.
de Longueuil
2174 Marie-Victorin Longueuil 651-2140

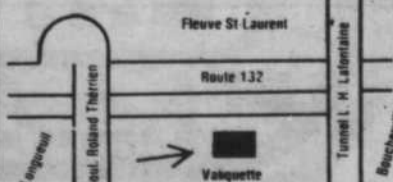

8

8

8

Traitement de l'obésité

Les omnipraticiens de la
Clinique de Médecine et Nutrition

- Dr GUY COLPRON, md Mtl 842-1777
Laval 667-2664
- Dr ROGER GAGNÉ, md Mtl 842-5051
- Dr SUZANNE NOBERT-GAGNÉ, md Laval 667-2664
Dorval 631-2895
- Dr ANNE BOUDREAU Laval 667-2664
- Dr LOUISE LACHANCE, md Mtl 845-6725
- Dr MARIE-CÉCILE LAROCHE, md Mtl 288-0484
- Dr LINDA PTITO, md DORVAL 631-2895
Mtl 845-6725

Sur rendez-vous seulement
430 est, SHERBROOKE, Montréal
1435 ouest, boul. ST-MARTIN SUITE 307
Chomedey Laval
267 Ave DORVAL, Dorval



Le Dr Louise Lachance, après un séjour aux États-Unis, est heureuse de vous annoncer la réouverture de son bureau en association avec les omnipraticiens de la Clinique de Médecine et Nutrition pour le traitement de l'Obésité au 430, est rue Sherbrooke, Montréal H2L 1J6

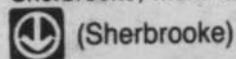

(Sherbrooke)
Pour prendre rendez-vous, veuillez signaler le numéro 845-6725.

Hold up de 20,000\$ à Saint-Hubert

Un vol de 20 000\$ a été commis à la succursale de la Banque Nationale située au 3255 Grande Allée à Saint-

Hubert, le vendredi 27 septembre dernier à 15h58. Trois suspects ont pénétré rapidement dans l'établissement bancaire. Le premier suspect a sauté au-dessus du comptoir en exigeant que l'on vide tous les tiroirs tandis que le deuxième armé d'un fusil de calibre 12 tron-

conné, tenait en joue la vingtaine de clients. Le premier suspect a en outre pris en otage, l'assistante-gérante pour la tirer par le bras jusqu'à l'endroit où se trouvait le coffre-fort. Cette dernière menacée a obéi aux ordres de l'ouvrir. Tout au long du hold-up qui s'est passé rapidement, le

troisième suspect qui faisait le guet, donnait le décompte. Ce sont les sergents-détectives Gérard Lemieux et Yvon Lacasse qui sont chargés de l'enquête sur ce vol où aucun coup de feu n'a été tiré.

LEÇONS DE PIANO LESSONS

INFORMATION
APRÈS - AFTER
20H
671-9913



CONSERVATOIRE DE DANSE SOCIALE

1930 Boul. Édouard St-Hubert



Membre de l'association des écoles Professionnelles du Québec

C'EST AU CONSERVATOIRE...
VENEZ POUR LE CROIRE...

Rock and Roll Cha-Cha Samba

PRIVÉ, SEMI-PRIVÉ
— POUR DÉBUTANT —

Lundi, vendredi, dimanche

INSCRIPTION DÈS MAINTENANT
Demandez GINGER 678-7491

pour personnes seules, danse de ligne

LE RENDEZ-VOUS DES GENS ACTIFS SUR LA RIVE-SUD



Des installations modernes, des programmes d'activités physiques de qualité

PROGRAMME EN PISCINE
AUTOMNE 85
DU 19 OCTOBRE AU
15 DÉCEMBRE 85

INSCRIPTIONS

Samedi 12 octobre	9h à 17h
Dimanche 13 octobre	9h à 17h
Mardi 15 octobre	18h à 22h

COURS DE NATATION
ENFANTS
ADULTES



CENTRE SPORTIF
du collège Édouard-Montpetit
260, de Gentilly Est, Longueuil

Information: 651-4720

OUVERTURE DE NOTRE SALLE DE MONTRE

poêle-foyer JOTUL



un poêle...



en porcelaine émaillée

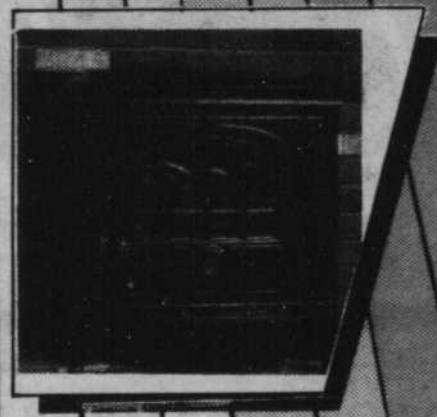

L'EXPERIENCE EN TOUT CONFORT
...CA NOUS CONNAIT!

BOUTIQUE

L'ATTISÉE



PLAN MISE DE CÔTE

2800 MONTEE ST-HUBERT - ST-HUBERT - 445-0041

GRATUIT
À L'ACHAT D'UN VIDÉO

- 1- 2 Nettoyages de têtes _____ val. \$70.00
- 2- Carte de membre pour 1 an val. \$19.99
- 3- 52 films en location du lundi au jeudi _____ val. \$156.00
- 4- 1 cassette T120 VHS val. \$ 9.99

ABSOLUMENT GRATUIT TOTAL!

LES MEILLEURS & SERVICES
NOUVEAU PRIX GARANTIES & CHEZ MATTEAU
TOUTE LA LIGNE COMPLETE



DÉTECTEUR de RADAR pour votre AUTO \$199
Mégal au Québec



T.V. 5" CASSETTE am/fm N. & B. SUPER SPÉCIAL \$199

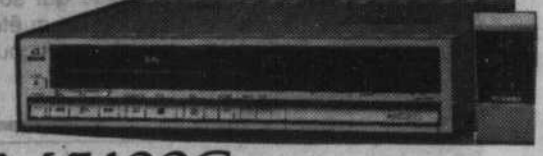

M-5400C
4 têtes
Compatible avec câble à 117 canaux
4 programmes / 7 jours
Télécommande sans fil à 16 fonctions

PRIX INCROYABLE!

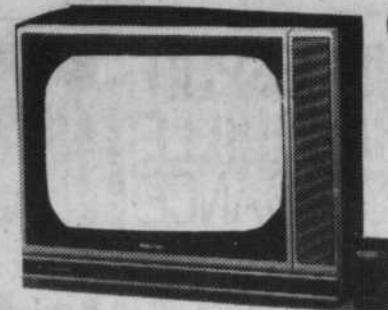

TELEVISEUR COULEUR CM915C
20" blancstripe
Compatible avec câble
Télécommande à accès sélective 17 touches

\$599

TOSHIBA



HRD 150 ou 151U
2 semaines 4 programmes
Qualité de l'image par 4 têtes
Commande sortante détachable
105 canaux

JVC

PRIX EN MAGASIN



DOLBY STÉRÉO VHS \$699
Modèle HRD-225

- 105 canaux pour le câble
- Son stéréo Dolby
- Minuterie 14 jours/8 programmes
- 4 têtes

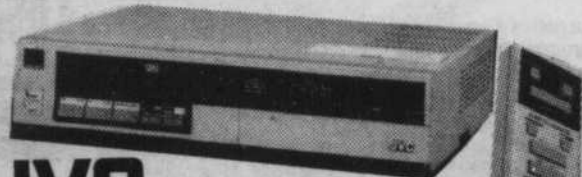

JVC

Modèle HR-D 140 \$499

- 4 têtes
- Programmation 2 semaines
- Contrôle à distance sans fil



T.V. 20" C-2045 couleur
Commande à distance
142 canaux

\$599

JVC

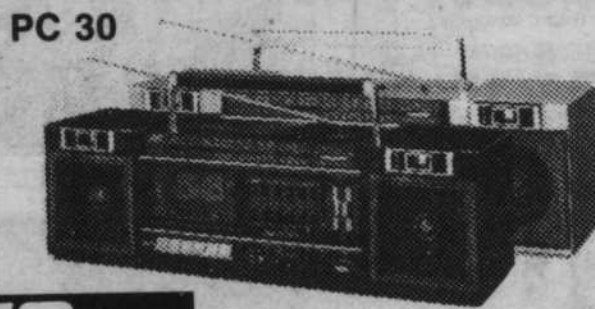

PC 30

RADIO PORTATIF

- Auto-reverse
- Égalisateur graphique
- 10 watts

PRIX EN MAGASIN



Modèle VT63

- Télécommande sans fil
- Possibilité de 105 canaux
- Garantie 2 ans sur les pièces

\$599

TV 14" Modèle 14 CH 94 R

- Commande à distance
- 105 canaux pour le câble

\$389

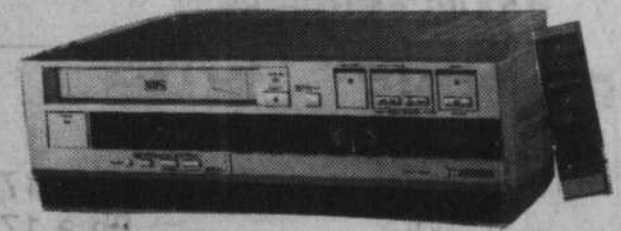

VIDÉO modèle VT32

\$399

- Télécommandé avec fil 8 fonctions
- Programmable 14 jours / 4 programmes

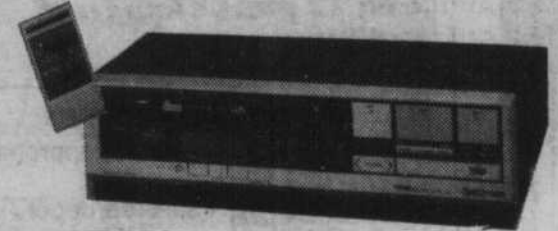

VT-35A

- Chargement frontal, 3 têtes
- Fonction pour raccord à la cablodiffusion - 105 canaux
- 4 programmes/14 jours
- Télécommande sans-fil, à 14 fonctions

\$599

HITACHI

VOTRE SUPER MAGASIN ÉLECTRONIQUE!

MATTEAU

CENTRE DE SERVICE ET RÉPARATION
JVC - ALPINE - MARANTZ - N.E.C.
HITACHI - PANASONIC, ETC.

3945 boul. Taschereau, St-Hubert,

676-9226
656-0061

3% en sus. sur carte de crédit (quantité limitée)

8

8

8

La semaine de Prévention des incendies sur la Rive-Sud

Dans le cadre de la semaine de prévention des incendies, les différentes municipalités de la Rive-Sud ont prévu des activités locales que voici:

À LONGUEUIL depuis lundi (et ce jusqu'à samedi) au cen-

tre commercial Ville Jacques Cartier, il y a un kiosque où deux inspecteurs du service de prévention vous renseignent sur l'achat et l'entretien de l'avertisseur de fumée.

À BROSSARD, c'est le 11 et 12 octobre (ven-

dredi et samedi) au Mail Champlain qu'on invite la population. Il y aura là aussi un kiosque d'aménagé ainsi que des membres du service d'incendie de la ville.

À ST-LAMBERT, les pompiers invitent leurs citoyens à venir les ren-

contrer cette semaine tous les soirs (de 19 à 21hrs) et samedi le 12 octobre (de 10 à 14hrs). Le poste de pompiers est situé au 35 rue Aberdeen.

À GREENFIELD PARK, la caserne ouvrira ses portes au

public les 10 et 11 octobre (de 19 à 21hrs) et samedi le 12 octobre (de 10 à 17hrs). C'est au 156 rue Churchill.

Et VILLE LEMOYNE dont le poste de pompiers est situé au 298 rue Charron, invite également les citoyens à venir faire un tour à la caserne samedi le 12 octobre (de 10 à 15hrs).



Pierre Renaud

NOUS AVONS L'ESPRIT TRANQUILLE AVEC L'ASSURANCE HABITATION WAWANESA

La police d'assurance pour propriétaire occupant.

Que vous soyez propriétaire d'une maison unifamiliale, d'un duplex ou d'un triplex, cette police protège votre demeure et vos biens personnels contre une multitude de risques et comprend même la responsabilité civile des particuliers en tous lieux où que vous soyez.

En cas de sinistre, vous

aurez l'esprit tranquille.

Une police d'assurance Wawanesa pour propriétaire occupant est établie en fonction de vos besoins en assurance et les modalités de paiement de la prime peuvent être adaptées aux exigences de votre budget. Téléphonnez dès aujourd'hui à un représentant du bureau Wawanesa proche de chez vous. Il attend votre appel.

Wawanesa
 Avec nous, vous avez l'esprit tranquille.

LONGUEUIL:
 1402, Chemin Chambly
 J4J 3X3

GREENFIELD PARK:
 325, rue Lawrence, (835, boul. Taschereau) J4V 2Z5

Ouverts du lundi au vendredi de 9h. à 17h. Tél.: 342-2211



BAIE COMEAU - CHICOUTIMI - DRUMMONDVILLE - GRANBY - HULL - JOLIETTE - MONTREAL - QUÉBEC - RIMOUSKI - SOUTH BRANDBURG - SEPTÎLES - SHERRBOURGE - STE-FOY - ST-JEAN - ST-JÉRÔME - TROIS-RIVIÈRES - VALLEFIELD - VICTORIAPOLIS

ARMOIRES DE CUISINE

SPECIAL

SALE DE BAIN

CUISINOR PAIE VOS FRAIS D'INTÉRÊTS POUR 1 AN

Que ce soit pour rénover votre cuisine, votre salle de bains et/ou pour de la rénovation, vous ne payez que **30% du montant** maintenant et la balance en **12 mois sans frais d'intérêts**. Profitez-en dès aujourd'hui.

CONDITIONS:

- sujet à l'approbation du crédit
- 30% de dépôt
- 1er paiement, 1 mois après la fin des travaux.

LIMITE DE FINANCEMENT:
\$5,000.

RÉNOVATION GÉNÉRALE Régie des entreprises de construction du Québec

TRAVAIL GARANTI PRIX COMPÉTITIFS

Appelez-nous pour une estimation gratuite

CUISINOR

Salle de montre
 505 St-Georges, LaPrairie

659-2290

Conservatoire de Musique du Québec

(Institution privée)

Permis No. 699538 du Min. de l'Éducation
 15 ans d'expérience

POURQUOI PRENDRE DES COURS CHEZ-NOUS? NOUS SOMMES LES SEULS À VOUS OFFRIR TOUT CECI:

- Des professeurs qualifiés à temps plein.
- Le choix d'instrument variés.
- Un programme sur mesure.
- L'emprunt d'une sélection d'instruments pendant la période d'essai.
- Concerts et compétitions durant l'année (entrée libre pour les étudiants du Conservatoire).
- Test d'aptitude **gratuit** pour ceux ou celles qui hésitent quant au choix de l'instrument ou leurs habiletés;
- Examens reconnus.
- Aucune limite d'âge.
- Les horaires se font autant que possible selon votre choix.

ÊTES-VOUS CONVAINCUS!...

4 Curé-Poirier ouest (angle ch. Chambly), Longueuil
 2117 Boul. Lapinière, Brossard
 Tél.: **445-4777 ou 879-1118**

LE RENDEZ-VOUS DES GENS ACTIFS SUR LA RIVE-SUD

Des installations modernes, des programmes d'activités physiques de qualité

Programme en piscine AUTOMNE '85 du 19 octobre au 15 décembre '85

INSCRIPTIONS

Samedi 12 octobre	
Dimanche 13 octobre	9h à 17h.
Mardi 15 octobre	18h à 22h.

Cours de natation pour enfants et adultes, conditionnement aquatique, conditionnement prénatal aquatique, plongeon, nage synchronisée, cours de formation.

CENTRE SPORTIF
 du collège Édouard-Montpetit
 260, de Gentilly Est, Longueuil

Information: **651-4720**

La Chambre de commerce de la Rive-Sud organisera le premier colloque québécois sur la condition physique et le mieux être en milieu d'affaires

La Chambre de commerce de la Rive-Sud organisera le 26 novembre prochain à l'intention des dirigeants des PME, des grandes entreprises et gens d'affaires, Forme-Affaires le

premier colloque sur la condition physique et le mieux être en milieu de travail.

Selon le Président de la Chambre de commerce de la Rive-Sud et Directeur principal, centre de prêts

commerciaux-Rive-Sud de la Banque Nationale à Longueuil, Monsieur Paul Leduc, «Les entreprises sont les premières à tirer avantage d'un programme de mode de vie et la condi-

tion physique sur le lieu de travail. Les études coûts-avantages démontrent que la motivation, la productivité et le moral sont à la hausse tandis que la maladie, les problèmes reliés au stress,

le roulement du personnel et l'absentéisme diminuent considérablement au sein des entreprises qui ont adopté de tels programmes. Par ailleurs, on constate une réduction annuelle

de plus de 80\$ par employé pour le coût des soins médicaux. Je suis persuadé que les gens d'affaires non seulement de la Rive-Sud mais de toute la région du Montréal-Métropolitain vou-

dront entendre les témoignages des conférenciers invités qui ont adopté et implanté de tels programmes au sein de leur entreprise» de conclure Monsieur Paul Leduc.

Radio Shack®

DIVISION ÉLECTRONIQUES TANDY LIMITÉE



Téléphone pour maison/bureau

- Sélecteur pour 32 numéros de 28 chiffres
- Ampli mains libres
- Garantie de 1 an

129⁹⁵ ~~169.95~~

43-601

rabais \$ **40**

rabais \$ **120**



Un son superbe dans votre auto

- Modèle à synthétiseur numérique
- Mémoire, Dolby B et inversion automatique

239⁹⁵ ~~359.95~~

1MD de Dolby Laboratories Licensing Corp.

12-1909

rabais \$ **152**



14-631*

Complétez votre chaîne stéréo en grand style

- Magnéto à commande logique
- Enregistrement/lecture
- Recherche autom. des passages
- Dolby B et C contre le ronflement

227⁹⁵ ~~379.95~~

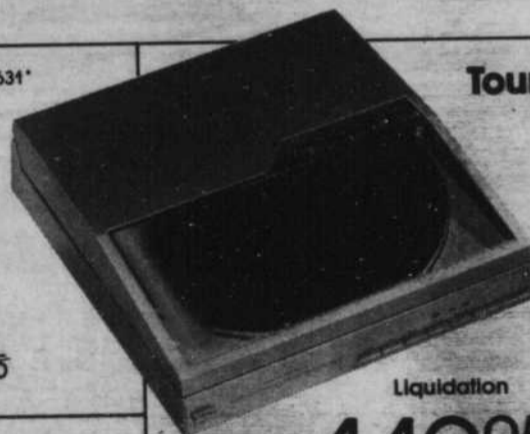

Tourne-disque compact

- Tourne-disque programmable à bras tangentiel et commande logique

42-2909

rabais \$ **80**

Liquidation **149⁹⁵** ~~229.95~~



Liquidation 40-1990

1/2 PRIX!

39⁹⁷ ~~79.95~~ *chac.*

Deux pour le prix d'une

- Enceintes 2 voies à suspension acoustique pour chambre, salle de jeux ou appartement



43-221*

12⁹⁵ ~~19.95~~

Interphone qui épargne pas et argent

rabais **35%**

- Interphone 2 postes pour maison
- Avec câble de 66 pi



rabais **37%**

Magnéto d'ordinateur

- Chargez programmes et logiciels ou stockez les données

26-1208*

49⁹⁵ ~~79.95~~



Minidisques 5-1/4 po certifiés

rabais jusqu'à **46%**

SIMPLE FACE Paq. de 1 (26-305) **2²⁹** ~~4.29~~

DOUBLE FACE Paq. de 3 (26-411) **8⁹⁵** ~~12.95~~ Paq. de 3 (26-405) **6⁴⁹** ~~10.95~~

Paq. de 10 (26-412) **26⁹⁵** ~~36.95~~ Paq. de 10 (26-406) **19⁹⁵** ~~29.95~~

Pratique sur un établi

- Multimètre 27 gammes, 30,000 ohms/V

29⁹⁵ ~~46.95~~

rabais **36%**

22-203*



Le magasin le plus proche est dans les pages blanches.



Il peut arriver que certains articles ne soient pas disponibles en quantité suffisante pour répondre à la demande. Si notre stock d'un article renouvelable de notre gamme courante est provisoirement épuisé, nous vous fournirons un bon de réduction différée vous permettant de vous le procurer au prix annoncé aussitôt qu'il sera disponible. Certains articles peuvent être offerts en quantités limitées pour la période de cette offre. Nous nous réservons le droit de corriger les erreurs typographiques. Tandy Corporation détient les droits de propriété. Tandy Electronics Limited en est un usager inscrit.

*Piles, cassettes et adaptateurs ne sont pas fournis

8

8

8

CIAMM

L'INFORMATIQUE PAR LA PRATIQUE

Cours du soir

- Cours intensifs basés sur des exercices pratiques
- Une personne par micro-ordinateur
- Maximum, 8 personnes par groupe

5 SOIRS: 100 \$ 7 SOIRS: 150 \$ 10 SOIRS: 200 \$

LOTUS 1-2-3:
Cours: — de base
— avancé

d BASE III:
Cours: — de base
— avancé

SYMPHONY:
Cours: — avancé

SYMPHONY:
Cours: — de base

Word Perfect

Cours débutant toutes les semaines.

MultiMate

ÉDITEXTE

Word Star 2000 +

Centre d'informatique appliquée du Montréal métropolitain
Au métro Longueuil
Pour informations et inscriptions: **679-0671**

Tu désires retourner sur le marché du travail?
Tu veux connaître les technologies nouvelles?

Le service de l'éducation des adultes t'offre la possibilité de devenir un travailleur compétent dans les domaines suivants:

- application de l'ordinateur au travail de bureau (perf.)
- techniques commerciales (perf.)
- sténo-dactylo bilingue (débutant)
- technique d'usinage (fabrication mécanique) débutant.

Tous les cours auront lieu le soir à la polyvalente La Magdeleine.
Heure: de 16h30 à 22h30

N.B. Pour information, communiquez avec votre centre de la main d'œuvre pour obtenir les informations suivantes:

- allocation spéciale
- date de début du cours
- critère d'admission

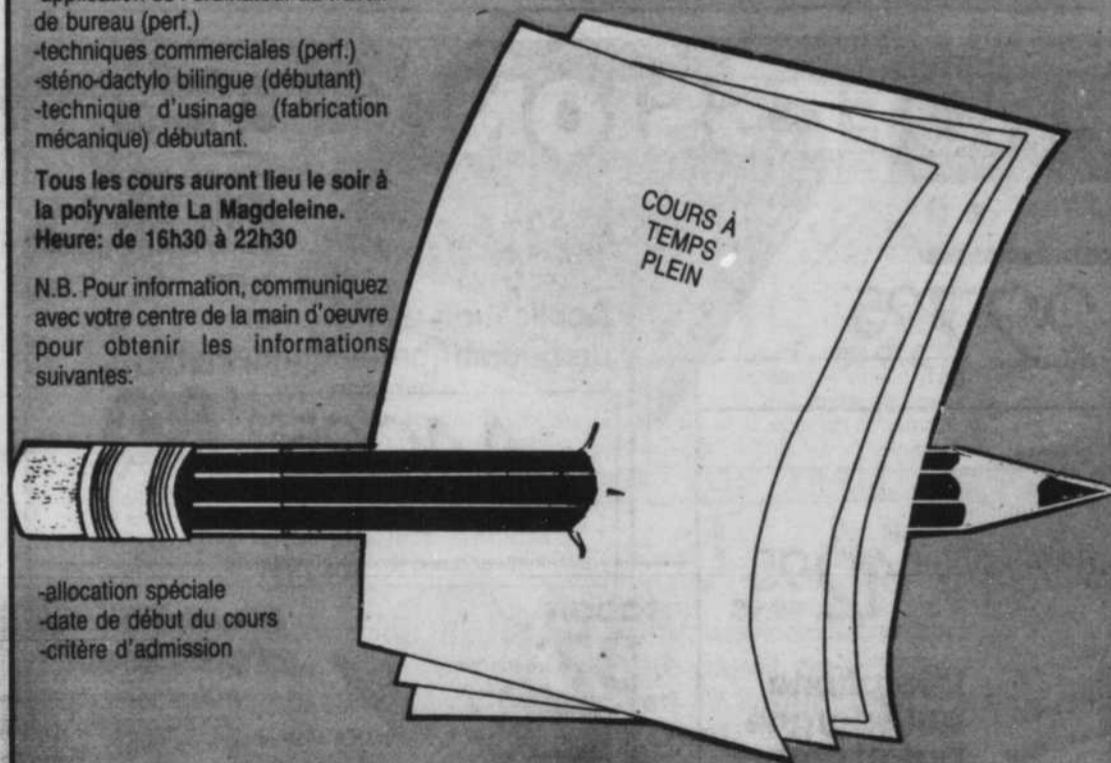

À FAIRE ET À VOIR SUR LA RIVE SUD

LAIT AUX SOLIDES

Vous attendez un enfant ou en avez un entre 0 et 4 mois. Venez à une rencontre au CLSC Longueuil-Est, 388, Lamarre. Thème général, "L'alimentation des nourrissons". Tous les 3e fondis du mois de 19h à 22h. Réservez au 463-2850, poste 254.

tés du CLSC Longueuil Ouest est disponible gratuitement. On y trouve l'ensemble des services et programmes offerts à la population par le CLSC. On peut se le procurer en passant au 201 ouest Curé-Poirier ou en téléphonant à 651-9830, poste 326.

Vous CLSC vous offre de faire gratuitement des petits tests pour vérifier l'audition de votre enfant de 7 mois à 5 ans. Les 1er et 4e mardis du mois de 13h à 16h30. Cliniques au CLSC Longueuil-Est pour les résidents-es de son territoire. Prenez rendez-vous au 463-2850, poste 217.

DÉPISTAGE AUDITIF

COMMENT FAIT-ON L'AMOUR?

L'équipe de sexualité-planning du CLSC Longueuil Ouest offre une soirée d'information et de discussion sur le thème: "Comment fait-on l'amour? Parlons-en!". Mardi 22 octobre à 19h. Sujet: réactions sexuelles chez l'homme et la femme. Garderie gratuite. C'est au 370 chemin Chambly. Les hommes et les femmes bienvenus. S'inscrire à 651-9830, poste 319.

RELAXATION-SOMMEIL

Personnes stressées avec des difficultés de sommeil, le CLSC Longueuil-Est offre six rencontres d'une technique de relaxation, le TRAINING AUTO-GENE. Deux groupes: les mardis à compter du 29 octobre au 463-2850, poste 214 avant le 18 octobre.

CALENDRIER-PROGRAMME

Le nouveau calendrier-programme 85-86 des activi-

- YOGA (Anglais et Français)
- ANTI-STRESS
- TECHNIQUE NADEAU

M.D. par le Centre de Yoga C. Maher

ENSEIGNÉ PAR PROFESSEUR
DIPLOMÉ AVEC EXPÉRIENCE!

DÉMONSTRATION GRATUITE
Vendredi 8 novembre: 20h15



Centre de Yoga
Bernadette Lacasse

4645 Grande-Allée,
Brossard

* Pour renseignements et inscriptions

Téléphonez au: **445-1936**

VILLA MARIA



VILLA MARIA
4245 Décarie Blvd., Montréal
H4A 3K4

Applications are now being received for

**SECONDARY I, II, III, IV
ENTRANCE EXAMINATIONS**

DATE: October 26, 1985

Secondary I

January 25, 1986

Secondary II, III, IV

TIME: 9:00 a.m.

FEE: \$20.00

TO OBTAIN APPLICATION
FORMS PLEASE CALL
484-4950

VILLA MARIA
4245, Boulevard Décarie,
Montréal H4A 3K4

Cours secondaire complet. Externat pour filles. À proximité du METRO VILLA MARIA. Établissement d'enseignement privé déclaré d'intérêt public, dirigé par les SOEURS de la CONGRÉGATION DE NOTRE DAME.

EXAMEN D'ADMISSION
DATE: le 9 Novembre 1985

- 1re secondaire

HEURE: 8h30

FRAIS: \$20.00

Bureau des admissions:
484-4950

COURS EN GESTION DE LA P.M.E.



COLLÈGE ÉDOUARD-MONTPETIT
Service de l'éducation des adultes
945, chemin de Chambly
Longueuil, QC J4H 3M6
Tél.: (514) 463-1840

COURS OFFERTS

- Comment lancer une entreprise
- Marketing, publicité et promotion

Durée: 5 semaines (30 heures).
Jours: lundi et mercredi,
du 4 novembre au 4 décembre 1985.
Coût: 45 \$ (incluant la documentation).

- Gestion
- Tenue de livres

Durée: 5 semaines (30 heures).
Jours: mardi et jeudi,
du 5 novembre au 5 décembre.
Coût: 45 \$ (incluant la documentation).

Pour information et préinscription: les mardis et mercredis jusqu'au 16 octobre entre 13 h et 16 h 30 ou 18 h et 21 h au local A-117.

Soirée d'inscription: 16 octobre de 19 h à 21 h au local B-105.

À FAIRE ET À VOIR SUR LA RIVE SUD

**VACCINATION
À ST-ROBERT**

Bienvenue au nouveau local pour les vaccinations des enfants qui résident au sud de la rue Maréchal: centre communautaire St-Robert 701, Duhamel, les 1er et 3e mercredis du mois, de 13h30 à 15h30. Sans rendez-vous. Renseignements: 651-9830.

**PARENTS
D'ADOLESCENTS-ES**

Le CLSC Longueuil-Est offre un cours de quatre semaines pour les parents désireux de réfléchir sur les rapports qu'ils entretiennent avec leurs adolescents-es. Les mardis 22 et 29 octobre, 5 et 12 novembre de 19h30 à 22h30. Pour tous les parents du territoire Longueuil-Est. S'inscrire au 463-2850, poste 217 avant le 11 octobre.

**LA
MÉNOPAUSE**

Le CLSC Longueuil Ouest offre une série de trois rencontres sur le vécu des femmes durant la ménopause. Rencontres les lundis 21, 28 octobre et 4 novembre, à 13h30, au 201 Curé-Poirier ouest. Garderie gratuite sur demande. S'inscrire à 651-9830 poste 319.



**SAVOIR
RESPIRER...**



Géraldine Gagné

Par une plus grande consommation d'oxygène, vous pourrez éliminer les angoisses, l'insomnie, le stress, l'excès de fatigue, les maux de tête, etc...

L'épanouissement du corps humain et le bien-être en général s'obtiennent facilement par des exercices de GYMNASTIQUE RESPIRATOIRE.

La technique de la GYMNASTIQUE RESPIRATOIRE produit une stimulation qui ramène l'équilibre physique et mental.

Cette pratique nouvelle vous apportera ce que vous recherchez: libération, décontraction, relaxation.

La GYMNASTIQUE RESPIRATOIRE est une thérapie d'une durée de quatre (4) heures seulement à raison d'une heure par semaine.

Une aide personnalisée et individuelle vous est assurée. Cette méthode vous promet le SOUFFLE D'UNE VIE NOUVELLE...

Madame Géraldine Gagné, diplômée assistante chiropratique, détient maintenant une franchise du «Centre Gymnastique Respiratoire Julie LeFrançois Inc.»

Madame Gagné vous offre de profiter de cette technique qui est nouvelle et qui vous procurera le SOUFFLE D'UNE VIE NOUVELLE...

Madame Géraldine Gagné, thérapeute, se fera un plaisir de vous fournir des renseignements supplémentaires, si vous le désirez.

Vous pouvez la rejoindre en composant: **679-7865**

Centre Gymnastique Respiratoire Julie LeFrançois Inc.
(Madame Géraldine Gagné, thérapeute)
679-7865

**Les services de l'éducation
des adultes de la C.S.R.**

Lignery offrent:

**DES COURS À TEMPS PARTIEL
EN ASSISTANCE DENTAIRE**

Début: 16 octobre 1985

Endroit: Polyvalente

Antoine-Brossard,

3055, boul. Rome

Brossard

Horaire: 19h30 à 22h30 les

lundi et mercredi

Les cours: -anatomie tête et cou

-anatomie dentaire

-hygiène bucale

-diététique

Les personnes intéressées se présenteront à la polyvalente Antoine-Brossard, jeudi le 10 octobre à 19h30.

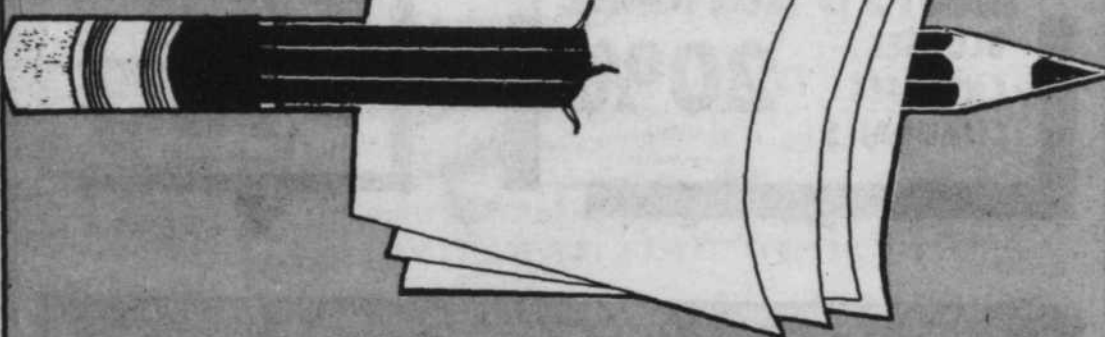

FORMATION PROFESSIONNELLE

Il est toujours le temps d'apprendre... même un métier!

Réparation de machines distributrices

Ayez les connaissances, la technologie et les habiletés requises pour effectuer l'installation, la raccordement et l'entretien de machines distributrices (marchandise sèche, produits multiples chauds ou froids, boissons chaudes et froides) munies de commandes appropriées (mécanique, électrique, électro-mécanique, électronique).

APPRENEZ

- les applications sur le courant continu;
- la commutation et programmation de machines distributrices;
- les applications sur le courant alternatif;
- l'entretien préventif de machines distributrices;
- l'électronique analogique;
- les marchandises sèches;
- les boissons chaudes et froides;
- les fours micro-ondes.

Durée: 200 jours (40 semaines)
Lieu: polyvalente Pierre-Dupuy, Longueuil
Date

de début: le 21 octobre 1985

Exigences: avoir plus de 16 ans, être sur le marché du travail, depuis au moins un an, avoir complété 10 années de scolarité et avoir réussi les mathématiques 422 (GMG 141 et GMA 142 et 143).

Techniques d'usinage

Ayez les connaissances et les habiletés requises pour exécuter des opérations de sciage, de perçage, de tournage, de fraisage et de rectification à l'aide de différents types de machines et d'outils.

APPRENEZ

- le fonctionnement des machines;
- la métrologie;
- les matériaux industriels;
- les mathématiques;
- le dessin;
- la lecture de plans;
- le travail manuel;
- le sciage mécanique;
- le travail à la perceuse;
- le tournage;
- le fraisage;
- la rectification;
- le traitement thermique.

Durée: 254 jours (51 semaines)
Lieu: polyvalente La Magdeleine, La Prairie
Date

de début: le 15 octobre 1985

Exigences: avoir plus de 16 ans, être sur le marché du travail depuis au moins un an, avoir complété 9 années de scolarité, avoir réussi MATH 125.

**Application de l'ordinateur au travail
de bureau (perfectionnement)**

Ayez les connaissances et les habiletés requises pour construire et établir un système informatique élémentaire, implanter des moyens télématiques dans le cadre du travail de bureau, exécuter les fonctions de base en traitement de textes et des fonctions plus spécialisées, planifier et effectuer les opérations relatives au traitement des données comptables.

APPRENEZ

- l'informatique;
- la bureautique.

Durée: 135 jours (27 semaines)
Lieu: Polyvalente La Magdeleine La Prairie
Date

de début: le 21 octobre 1985

Exigences: avoir plus de 16 ans, être sur le marché du travail depuis au moins un an, avoir complété le cours de secrétariat d'une durée de 1 080 heures ou avoir au minimum 2 années d'expérience en administration et techniques commerciales et avoir réussi le cours de dactylographie CDV 152 (CDA 555) au secondaire ou la dactylographie II (412-201-77) au collégial et le français GFR 531 au secondaire ou le français écrit (609-911-76) au collégial.

Avantages sociaux:

Les personnes acceptées sur le cours continuent de percevoir leur prestation d'assurance-chômage jusqu'à la fin du cours. Une allocation est donnée aux personnes ne recevant plus l'assurance-chômage.

Informations: La Commission de formation professionnelle
700, boulevard Casavant Est
St-Hyacinthe (Québec)
J2S 7T2
Téléphone: 773-7463



Ces programmes de formation sont offerts par la Commission de formation professionnelle en collaboration avec la Commission d'emploi et d'immigration du Canada, le ministère de l'Éducation, le ministère de l'Enseignement supérieur, de la Science et de la Technologie et le ministère de l'Agriculture des Pêcheries et de l'Alimentation du Québec.

Pantorama



Lois
JEANS
\$10⁰⁰
DE RABAIS
(du prix régulier)

HAUTS D'AUTOMNE
• BLOUSES
• CHEMISES
• CHANDAILS
20%
DE RABAIS
(du prix régulier)

JORDACHE
JEANS
\$10⁰⁰
DE RABAIS
(du prix régulier)

PLACE DESORMEAUX PLACE LONGUEUIL MAIL CHAMPLAIN PROMENADES ST-BRUNO CENTRE COMMERCIAL GREENFIELD PARK LES GALERIES D'ANJOU CENTRE COMMERCIAL JACQUES-CARTIER

VALIDE JUSQU'AU 12 OCTOBRE, 1985 Aussi disponible chez les magasins d'gala.

SINGER PLACE DESORMEAUX VOUS INVITE À VENIR VOIR SES PRIX...

À TITRE D'EXEMPLE:
QUANTITÉ LIMITÉE
Singer modèle 290C

- Machine à la fine pointe du progrès
- 19 points incorporés
- Commande à vitesse électronique
- Corps en aluminium léger, facile à transporter

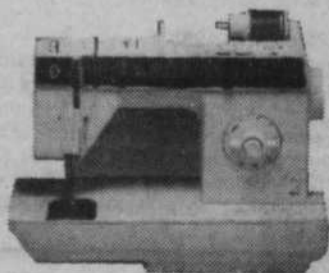

\$399

QUANTITÉ LIMITÉE
Singer modèle 7146 la machine à bras libre de luxe

- 17 points incorporés
- Rébobinage par canette à l'avant
- Point pour les boutonniers
- Bouton-poussoir pour recul
- Bras libre pour coudre manches et poignets
- Poignée de transport sécuritaire



\$349

GRAND CHOIX DE TISSUS D'AUTOMNE
Venez vérifier NOS SPÉCIAUX

SINGER
CONCESSIONNAIRE AUTORISÉ

PLACE DESORMEAUX
2877 CHEMIN CHAMBLY
LONGUEUIL **670-3550**

À FAIRE ET À VOIR SUR LA RIVE SUD

CALENDRIER LONGUEUIL-EST

Le calendrier des activités du CLSC Longueuil-Est vient de paraître. En plus d'une description détaillée de nos services, dix activités-vedettes apparaissent avec leurs dates précises. Procurez-vous-le au CLSC, 388, Lamarre ou en téléphonant au 463-2850, poste 225.

CHERCHEZ UNE GARDIENNE?

Le service de gardiennes des Barbaparents du CLSC Longueuil-Est peut répondre à votre besoin de jour, de soir, de fin de semaine, à temps complet ou partiel. Deux listes de personnes disponibles: jeunes ou adultes au CLSC, 388 Lamarre. Information: 463-2850, poste 232.

D'UNE MÈRE À L'AUTRE

Les nouvelles mamans qui ressentent le besoin de discuter des difficultés qu'elles rencontrent avec leur nouveau bébé peuvent communiquer en tout temps avec les mères aidantes du groupe D'une Mère à l'Autre au 465-4273, 671-8824, 875-4889. Renseignements, Johanne 465-2909.

LE SENS DU COUPLE

Le Cercle du Graal région Montréal organise une soirée de réflexion sur ce sujet le 21 octobre à 19h30. Renseignements: Ginette Charest 677-8117.

BÉNÉVOLES DEMANDÉS

L'Association coopérative d'économie familiale de la Rive-Sud (ACEF) est à la recherche de personnes désirent s'impliquer bénévolement en consultation budgétaire (formation prévue), bulletin d'information (recherche), aide technique (dactylographie, photocopie, etc.) Information 677-6394.

SOMMEIL-INSOMNIE

Si vous avez du mal à vous tirer du lit le matin, souhaitez un sommeil satisfaisant et un réveil plus agréable et que vous habitez à l'est du chemin Chamblay, vous êtes invités-es à venir nous rencontrer au CLSC Longueuil-Est, les 9 et 16 octobre à 19h30 pour les 20 à 55 ans ainsi que les 10 et 17 octobre à 13h30 pour les 50 et plus. Inscription obligatoire au 463-2850, poste 214.

DÉPISTAGE AUDITIF-VISUEL

L'équipe petite enfance du CLSC Longueuil Ouest organise une séance de dépistage des problèmes auditifs, visuels, de langage, etc., mardi le 15 octobre au 201 ouest Curé-Poirier. Parents d'enfants de 2 à 5 ans ayant un doute à ce sujet invités à prendre rendez-vous à 651-9830, poste 319.

ATTENTION AUX DAMES



MARIE

coiffeuse pour dames avantateusement connue sur la Rive-Sud, est heureuse d'annoncer à sa clientèle qu'elle fait maintenant partie de l'équipe styliste du Salon. LES COPAINS.

SPÉCIAUX

PERMANENTE **\$30**
COUPE, SHAMPOOING,
MISE EN PLIS **\$15**

Nous avons la gamme **REDKEN**
LIGNES DE PRODUITS

Salon Les Copains ENQ

COIFFURE POUR HOMMES
3475 Montée St-Hubert
St-Hubert 656-6122



Boutique
SÛR DEL

Le prêt-à-porter
à votre mesure

L'endroit par excellence
pour renouveler votre
garde-robe
d'automne!



192, VICTORIA,
GREENFIELD PARK
(près du coin Churchill/Victoria)
672-8291

La Femme au fil des jours

Ginette Claude Perron



J'AI CHANGÉ!

"Je suis une lectrice assidue du Courrier du Sud que je devore pratiquement du début à la fin depuis cinq ans. Je ne suis pas une critiqueuse, mais je me sens déçue car il me semble que la chronique "La femme au fil des jours" ressemble davantage à des petites annonces depuis quelques semaines. Je considère que le journal contient assez d'information et lorsque j'arrive à ta chronique je m'attends d'avantage à un contact personnel du "toi à moi" et non pas; une page sur un parfum, un livre, une autre sur la musique, la femme africaine et "Collection LaBaie"... Excuse l'expression, mais cela ressemble à des "plogues".

Mais dis-donc, où est passé ton humour du tout début? J'attendais ta visite hebdomadaire avec impatience, comme une amie qui venait chez-moi prendre un café en me racontant toutes sortes de trucs drôles, des anecdotes... Une amie qui me renseignait d'une façon personnelle, avec qui le contact humain primait avant tout. Voilà que cette amie se transforme tout à coup en journaliste informatrice qui laisse tomber les sentiments et je ne la reconnais plus! À moins que la direction du journal l'ait assignée à cette tâche impersonnelle? J'aimerais être éclairée à ce sujet si cela est possible. J'attends une réponse avec impatience. Merci de m'avoir lue. Sincèrement, Cécile Fortin, Greenfield Park."

J'EN BAÏLLAIS...

Non, c'est vrai! E-t-a-i-t plate pas en monde! Ça explique pourquoi je baillais tant, quand je relisais mes écrits. Sérieusement, je veux bien rigoler, blaguer, ironiser sur des faits cocasses qui se produisent dans mon entourage et dont bien souvent j'en suis la victime. Comme par exemple, aller jusqu'à

vous dire que présentement, je suis une veuve de la chasse... GRRR! Qu'il y a encore quelque chose qui cloche avec la carie que mon dentiste m'a supposément réparée y'a pas longtemps pour la modique somme de 85\$. Que contrairement à Suzanne Lévesque, qui elle la trouve affreuse, moi je pense qu'elle est irrésistible la barbiche de Pierre-

Marc. Que par contre, je n'aime pas entendre Pauline qui, avec sa voix monocorde, pesant sur chacun des mots dans un discours qui n'en finit pas, habillée d'un tailleur foncé avec épaulettes et par dessus tout, coiffée comme une mémère, lui donne un style tout à fait militaire, ennuyeux, qui ne reflète pas du tout l'image que j'aimerais qu'elle véhi-

cule. Ces choses se pensent mais ne se disent pas nécessairement. Enfin j'oserais pas le dire à tout le monde. Mais si vous voulez un contact plus personnel entre vous et moi, alors là, je veux bien. À

condition cependant... que ça reste entre nous!

SNIF... SNIF!

Instinctivement je l'ai cachée, goulûment je l'ai

dévorée des yeux, embarrassée je l'ai minutieusement étudiée et sans subterfuges, je vous l'ai livrée cette lettre pour laquelle, instantanément je m'empresserai de vous rassurer... chère amie!



Venez rencontrer l'équipe du:
SALON ANNE-MARIE
1200 boul. Rome, local E, Brossard
671-1921 671-1922



Vivian
esthéticienne

FACIAL
\$20
seulement



Johanne
coiffeuse
hommes

GRATUIT
Taille de la barbe
ou de la
moustache avec
une coupe de
cheveux



Françine
coiffeuse



Nancy
coiffeuse

SPÉCIAL DE LA
PROPRIÉTAIRE:
PERMANENTE
DULCIA
Rég.: \$50
SPÉCIAL:
\$40

**NOUVEAU
DANS ST-HUBERT
SALON BEAUTÉ
SOLEIL**

*Thérèse & Sylvie Inc.
Pour Elle et Lui*

Coiffure	Teinture	Traitement
Bronzage	Balayage	Ongles acétate
Esthétique		

Heures d'ouverture:

COIFFURE	BRONZAGE	
Lundi Fermé	Lit 28 tubes	
Mar.-mer. 9h00 à 17h00	100 W réflecteurs	
Jeu.-ven. 9h00 à 20h00	Lundi Fermé	
Samedi 8h00 à 16h00	Mar.-ven. 9h00 à 21h00	
	Samedi 9h00 à 17h00	

**ESTHÉTIQUE SUR RENDEZ-VOUS
SPÉCIAL D'OUVERTURE**

Permanente, coupe et mise en plis inclus	35.00\$	BRONZAGE
Permanente ordinateur	40.00\$	Séance 20 min. 4.50\$
Coupe et mise en plis	14.00\$	Séance 30 min. 6.75\$
		10 séances 20 min. 40.00\$
		10 séances 30 min. 60.00\$

**BIENVENUE
À TOUS!**

DIRECTEMENT DU MANUFACTURIER



MANTEAU 100% LAINE
Rég.: \$180.00

SPÉCIAL: **79.99** et plus

MANTEAU 85% LAINE
Rég.: \$130.00

SPÉCIAL: **69.99** et plus

MANTEAU COURT
85% LAINE Rég.: \$100.00

SPÉCIAL: **49.99** et plus

MANTEAU LAINE ET
MOHAIR Rég.: \$220.00

SPÉCIAL: **99.99** et plus

IMPERMÉABLE
Rég.: \$69.99

SPÉCIAL: **29.99** et plus

CENTRE du MANTEAU

813 TASCHEREAU (en face de Kenny Wong's) 465-9189

GRAND CHOIX DE MODÈLES LES PLUS RÉCENTS

PLUS DE 1.000 MANTEAUX
EN INVENTAIRE.
50 CHOIX DE MODÈLES.

LUNDI FERMÉ
Mardi, Mercredi: 10h30 à 17h30
Jeudi, Vendredi: 10h30 à 21h00
Samedi: 9h30 à 17h00

8

8

8

NOUVELLE ADMINISTRATON

salon de beauté marie-flore
 coiffure et esthétique

INVITATION SPÉCIALE

À notre ouverture officielle du salon de Beauté et d'Esthétique unisex, (anciennement Mèches Folles) le 17 octobre 1985 de 9 à 21 hres. Un punch vous sera servi.

Bienvenue aux dames et messieurs!

30% escompte
 SUR TOUT
 toute la journée

Technicienne
 Francine Vaillancourt
 de l'OREAL
 sur place pour vous
 conseiller

4210 Montée St-Hubert, St-Hubert 678-7902

LE SAVOIR-VIVRE AUX ENFANTS... ET NOUS???

On exige souvent beaucoup des enfants. Pouvons-nous seulement nous arrêter deux instants afin d'examiner si nous respectons et mettons en pratique les conseils de bienséances que l'on tente de leur inculquer? Hip! On ne met pas les coudes sur la table! On dit s'il-vous-plait quand on demande quelque chose et on remercie toujours! Quand on ne comprend pas, on dit pardon! On n'interrompt jamais une conversation et s'il le faut, on s'excuse! J'étais en entrevue avec Mme Boucher (mère de Gaétan) y'a pas longtemps. J'avais demandé au reste de la famille de m'attendre dans l'automobile. Il faisait un chaleur horrible. Je croyais en avoir pour 5 minutes, mais en réalité, c'est au bout

d'une heure que je suis ressortie. Dois-je vous dire que j'en fut quitte pour tout un sermon. Ma fille frappe à la porte et Mme Boucher répond. "Excusez moi beaucoup de vous déranger madame, mais est-ce que je pourrais demander à ma maman si elle en a encore pour longtemps?" L'autre soir chez ma belle-soeur: "Francine, est-ce que je pourrais sortir de table je n'ai plus faim?" Ah! la chouette! Ah la biche... le trésor... la pit-chounette! J'en croyais pas mes oreilles. Ça s'peux-tul Et nous dans tout ça? Après

certains de ces parents qu'ils ont appris la leçon des parents, ils deviennent parfois arrogants ces enfants! Maman on fait pas ça. Papa on dit pas ça. Tu ne veux pas que l'on fasse ça maman. Ben oui, ben oui! C'est vrai. N'empêche que des fois je ne sais plus si je suis l'élève ou le professeur. C'est drôlement frustrant!

LES ENFANTS
 ter un beau soulier noir pour aller avec ton habit. Le garçonnet tout inquiet, tout anxieux demande à sa maman: Est-ce que tu vas pouvoir m'acheter l'autre aussi maman?

Une mère à sa fille presque à l'âge de puberté. - Tu comprends bien tout ce qui arrive à cet âge ma fille. Tes seins vont commencer à grossir et patati et patata... - Ah bien ça maman j'ai hâte. Ça va empêcher mon maillot de bain de descendre!

"SOUS...
 ENTENDUS...
 CHUT"

Pour ta première communion mon cher petit garçon, maman va t'ache-

Salon Saphyr ENR.



Prop. Lise Lavigne

Venez rencontrer une
 équipe dynamique

Avec ou sans rendez-vous

Permanentes et soins du cheveu contrôlés par l'ordinateur.
 Technicienne en coloration avec IGORA.

25% SPÉCIAL
 ÂGE D'OR
 Mercredi
 et jeudi
 de rabais

NOUVEAU: POSE D'ONGLES
 MI-ACÉTATE MI-ACRYLIQUE



Cécile Turgeon
 votre conseillère

S
 P
 É
 C
 I
 A
 L

\$25

Rég.: \$30
 Jusqu'au 15 novembre

MANUCURE: Réparation et soin de l'ongle naturel «Tip'n Dip»

3306, GRANDE-ALLÉE, ST-HUBERT 678-2820

SUPER SPÉCIAL D'AUTOMNE COIFFURE

Nouveau Regard
 ESTHÉTIQUE

Féminin, Masculin

BALAYAGE OU
 REFLETS PERMA
 + mise en plis, shampooing,
 conditionneur.
 RÉG.: 45.00\$

SPÉCIAL:
\$25.00

Service complet d'esthétique
 POSE D'ONGLES
 mi-acétate, mi-acrylique
 RÉG.: 35.00\$

SPÉCIAL:
\$25.00

PERMANENTE
 Incluant: coupe, mise en plis,
 shampooing + traitement gratuit.
 SPÉCIAL:

\$17.00

Avec ou sans
 rendez-vous:
 Lundi, mardi, samedi
 9h à 18h
 Mercredi, jeudi,
 vendredi, 9h à 21h



OUVERT LE LUNDI
 2152 CH. CHAMBLY, LONGUEUIL

651-9784

NB
 coiffure

- COIFFURE
- MAQUILLAGE AVEC "SUR VISAGE"
- COSMÉTIQUE
- DRAINAGE LYMPHATIQUE
- MANUCURE ONGLES ACRYLIQUES



7 rue MORLEY
 Greenfield Park
 671-9415

HUGUETTE BRODEUR et son équipe:
 De gauche à droite: Huguette, Francine, Line,
 Nathalie, France, Anne-Marie.

Pour mieux servir sa nombreuses clientèle

Inter Jo-Di Coiffure

FAIT PEAU NEUVE!

Venez relaxer dans tout un nouveau décor
 et obtenez un service des plus personnalisés

SPÉCIAL DU MARDI AU SAMEDI

PERMANENTE **\$18.00**
 Incluant coupe, mise en plis, shampooing

BALAYAGE **\$25.00**
 Incluant mise en plis

VASTE CHOIX DE
 PERMANENTE
 de \$18.00 à \$55.00. Selon votre type de
 cheveux et
 votre personnalité

POSE D'ONGLES
 Acétate et acrylique **30,00\$**
 Ongles de soie **35,00\$**
 Venez consulter JOSÉE BÉGIN
 et informez-vous de notre
 garantie

HEURES D'OUVERTURE

Mardi: de 9h00 à 18h00
 Mer. Jeu. et Ven.: de 9h00 à 21h00
 Samedi: de 9h00 à 17h00

AVEC OU SANS RENDEZ-VOUS
 PROPRIÉTAIRES: JOCELYN ET MAJELLA

950 rue JOLIETTE
 (Coin Crémazie) LONGUEUIL

651-4989

LES ENFANTS À CLÉ

L'autogardiennage. "Souvent, quand j'arrive de l'école, je joue dehors. Après j'entre et j'écoute la télé. Non, j'ai jamais peur, mais j'ai hâte de souper quand mes parents arrivent!" Les enfants à clé, comme on les appelle, ne sont pas tous aussi autonomes et la responsabilité de se garder soi-même peut être lourde à porter dépendamment de chacun. Tous les ans, des

centaines de personnes contactent la Direction de la protection de la jeunesse pour dénoncer des cas. C'est pour les enfants qui fréquentent l'école primaire que les choses se gâtent. Au Québec, ils sont 532 000, dont 200 000 ont des parents qui travaillent tous les deux à plein temps (ou font partie d'une famille monoparentale dont le chef travaille). Les horaires de travail et ceux de l'école ne faisant pas bon

ménage, bon nombre d'écoliers risquent ainsi de n'être pris en charge par personne après les heures de classe. Clé dans la poche ou accrochée au cou, l'enfant doit parfois demeurer quelque 3 heures d'affilée, seul à la maison. Si la situation faite à l'enfant du voisin vous inspire pitié et que vous décidez de porter plainte, sachez qu'aucun article de loi ne vise directement à protéger les

enfants à clé. Il est donc tout à fait légal, à première vue, de laisser un jeune enfant seul à la maison. Cependant, elle stipule que les père et mère ont à l'égard de leur enfant le droit et le devoir de garde, de surveillance et d'éducation. De son côté, la Loi sur la protection de la jeunesse considère que la sécurité, la santé ou le développement d'un enfant est compromis par l'absence de

soins appropriés ou par l'isolement dans lequel il est maintenu. Comment savoir s'il peut demeurer seul? Tout simplement en se mettant dans la peau de son enfant. Ne jamais surestimer la capacité d'un enfant d'être autonome. D'autres solutions peuvent être envisagées. L'important demeure d'assurer sa responsabilité de parent, sans trop alourdir celle de l'enfant.



SOUFFREZ-VOUS

- de problèmes de circulation sanguine
- de muscles endoloris • du stress • d'arthrite
- de rhumatisme • de cellulite • d'insomnie?

SOULAGEZ TOUS CES MAUX
SIMPLEMENT EN PRENANT VOTRE BAIN!

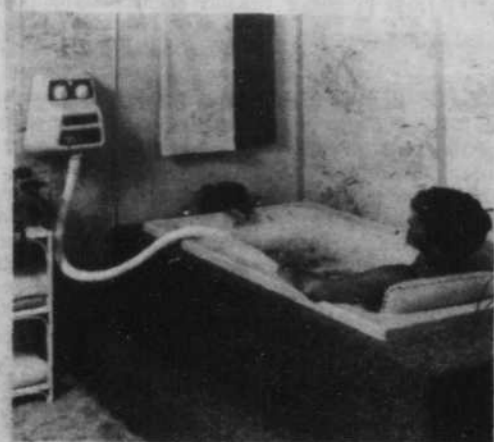

Location ou achat d'un Santé-Plus, information ou démonstration gratuite, téléphonez (514) 738-9100, extérieur 1-800-361-5439 (sans frais), local 107.
Demandez Jacques Laprade

Interbeauté

COIFFURE



O C T O B R E

Reflets 540 et plus
moins 20%

Coupe et Brushing 22\$ et plus

Centre Place Longueuil 651 6140

Du nouveau au Square-Sud

Brijai

Magasin d'escompte
pour dames et hommes
Venez nous voir et comparez

20 à 50%
D'ESCOMPTE

Pourquoi payer plus cher ailleurs
quand Brijai vous offre les meilleurs
prix!

1 paire de bas-culotte d'une valeur de \$2.00
avec chaque achat
Quantité limitée Tant qu'il y en aura

Brijai est situé au SQUARE SUD (autrefois Le Grand Marché)
et voisin du SUPER CARNAVAL
999, boul. Taschereau
Greenfield Park
466-1383



8

8

8

RÉSIDENCE DE CHAMBRES ET PENSION

Ancien couvent du
vieux village de Boucherville

pour personnes retraitées
ou handicapées
550, boul. Marie-Victorin
Boucherville

Comprenant:

- 3 repas quotidiens servis à la salle à manger
- visite régulière de l'infirmière et du médecin
- système d'urgence et de sécurité 24 heures
- activités d'animation et de loisirs
- intérieur entièrement rénové



Chambres disponibles
en juin 1985
à compter de 550\$

Pour renseignements: 324-2044



FONDATION
CHAMPLAIN
au service des personnes
âgées ou handicapées

**ESSAI
GRATUIT**

**SUR PRÉSENTATION
DE CE DÉPLIANT**
Bon pour 1 fois par personne
1 séance de 15 minutes
Cette offre prend fin
le 31 octobre 1985

**FREE
TRIAL**

**ON PRESENTATION
OF THIS FOLDER**
Good for 1 time per person
1 session of 15 minutes
This offer will end
October 31st, 1985

Salons de bronzage professionnel



Professional Sun Tanning Studios

HEURES
D'OUVERTURE:

Lundi au Vendredi
de 9 @ 23 h
Samedi
de 9 @ 20 h
Dimanche
de 11 @ 20 h

NOUVEAU NEW



1024 CHEMIN STE-FOY
LONGUEUIL

674-6391

BUSINESS
HOURS:

Monday to Friday
9 a.m. to 11 p.m.
Saturday
9 a.m. to 8 p.m.
Sunday
11 a.m. to 8 p.m.



La Femme au fil des jours

Ginette Claude Perron

LA SCIENCE DE LA POMME

Toute excitée qu'elle est ma fille d'entreprendre sa deuxième année. Elle démarre également d'un très bon pied. Ça augure bien. Son excitation réside dans le fait, que cette année y'a plein de nouvelles choses à apprendre. Elle s'en réjouit... imaginez! Tant que ça va durer, vous comprenez, je m'en accommode tout autant. Lors d'un souper familial récemment, son frère lui demande: "Qu'est-ce qu'on apprend en 2e année Mélissa-Anne?" Elle lui répond: "La semaine prochaine, on va faire la science de la pomme. J'ai hâte: "C'est quoi la science de la pomme", lui demande-t-il encore? Ben, on prend une pomme puis on la coupe en deux." "C'est tout, tu la coupes ensuite en quatre?" "Non, juste en deux." Voyons Mélissa que je lui dis, tu veux dire que tu vas étudier cette année les sciences de la nature et les sciences humaines. "Hum, hum! Et tu sais quoi maman? La semaine après, on fait la science de la p-o-i-r-e!"

JE VOULAIS JUSTE QU'ON L'OUBLIE...

...Et cette année, tout l'monde ou presque me témoignent leurs bons souhaits. C'est drôle, plus jeune, sauf la famille immédiate, on l'oubliait facilement mon anniversaire de naissance. Mais cet' année j'étais tannée! Certaines me comprendront. Je suis de cet âge, où l'omission passe sans laisser trop d'amertume.

Sauf bien sûr en ce qui concerne le mari. Les parents, les amis et le bureau y sont allés allègrement pour me souhaiter le meilleur des...ième anniversaire. Le patron pour l'occasion avait pris soin de mentionner mon âge dans la carte de souhaits et ce, avant de la faire circuler dans tout le bureau pour signature. Vraiment inoubliable cette fête. Alors qu'on se le tienne pour dit! Pas toi... mon cher époux! J'ai encore une liste assez volumineuse de petites choses, qui, mis à part toi chéri... feraient mon bonheur!

SUBVENTION À L'OEUVRE D'ART DU QUÉBEC

Récemment, l'Oeuvre d'Art du Québec, dans le cadre du programme d'assistance aux manifestations culturelles, se voyait octroyer par le gouvernement du Québec, une subvention appuyant ainsi la tenue du grand salon d'art et métiers d'art qui aura lieu du 13 au 22 décembre 1985 à l'Agora du cégep Montmorency à Laval. L'exécutif profite de l'occasion pour rappeler aux artistes intéressés à y participer, qu'il reste quelques places disponibles. Pour informations, communiquez au 627-3154. De g. à d. sur la photo: Emilienne Racette, directrice, Pierrette Lapointe, secrétaire, Gisèle Gagné, trésorière, France L. Bilodeau, vice-présidente, Serge Roy, président, Jean-Paul Champagne, député des Mille-Iles et Michel Leduc,

député du comté de Fabre.

NETTOYAGE À SEC

Le travail avec le perchloréthylène pour la femme enceinte ou qui allaite s'avère dangereux et justifie un retrait préventif immédiat, dès qu'elle se sait enceinte. Le principal produit utilisé pour nettoyage à sec est le perchloréthylène. On peut le retrouver sous le nom commercial de: perchlene, tetracap, didakene. Si on est exposé de façon continue, on peut développer des maux de tête, sensation de fatigue, confusion mentale, vue trouble, névrites périphériques (perte de sensation et difficultés motrices au niveau des extrémités), baisse de la libido, intolérance à l'alcool. Certains effets peuvent survenir au niveau du foie et des reins. C'est un cancérigène suspecté. Bien qu'on n'ait pas fait la preuve qu'il provoque le cancer chez l'humain, plusieurs observations chez les animaux notamment, suggèrent qu'il pourrait être à l'origine du cancer du foie et de leucémie. Il faut savoir aussi que le perchloréthylène peut affecter l'embryon ou le fœtus si la mère est exposée pendant la grossesse. Il a été démontré qu'une mère qui allaitait son enfant avait dans son lait 3 fois plus de perchloréthylène que dans son sang. Pourtant, elle ne travaillait pas dans une entreprise de nettoyage à sec; elle allait régulièrement rendre visite à son mari qui lui y travaillait. On peut s'informer auprès de son CLSC. (Source: Nouvelle Santé au travail -septembre 85).

Exclusif sur la Rive-Sud pour vous Mesdames!!!
Choisissez vos vêtements en harmonie
avec votre saison!



VÊTEMENTS POUR DAMES
selon votre saison

ANALYSE DE
VOTRE
STYLE..... **50\$**
seulement

ANALYSE DE
VOS
COULEURS.. **40\$**
seulement

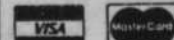

BOUTIQUE SAISONS COULEURS HARMONIE

1200 boul. Rome, Local F,
Place Beaumont (près 132)

BROSSARD 466-1003

La Rive Sud a son centre de lutte contre les agressions a caractère sexuel

Parce qu'une femme est violée toutes les 17 minutes au Canada, parce qu'une femme sur cinq est agressée sexuellement au cours

de sa vie et parce que toutes les femmes ont peur d'être agressées, un groupe de femmes de la Rive Sud a décidé de constituer un Centre de Lutte contre les agressions à caractère sexuel de la Rive Sud (C.L.A.C.S.).

Cette Odette Côté

de sa vie et parce que toutes les femmes ont peur d'être agressées, un groupe de femmes de la Rive Sud a décidé de constituer un Centre de Lutte contre les agressions à caractère sexuel de la Rive Sud (C.L.A.C.S.).

Ce centre qui a profité d'une subvention de départ du gouvernement fédéral avant de recevoir en septembre, une subvention du gouvernement du Québec (le MAS) pour poursuivre ses démarches, entend offrir des services sur deux volets à toutes les femmes résidant dans les villes de Saint-Hubert, Saint-Lambert, Lemoine, Greenfield Park, Longueuil et Brossard.

«Nous concentrons nos efforts sur deux aspects», confirme Catherine Audrin. «D'une part, on s'attarde à

donner une aide directe aux femmes violentées ou victimes d'agression sexuelle en offrant des services de

support, d'écoute, d'accompagnement (à l'hôpital ou à la Cour), de référence, d'information

générale tout en respectant la confidentialité des dossiers.» Parmi les autres projets,

il y a bien sûr un travail auprès des écoles et la possible création d'un groupe de support entre femmes victimes d'agressions sexuelles. Les deux perma-

nentes ont rappelé la nécessité d'un tel Centre compte tenu que les agressions sexuelles concernent d'abord toutes les femmes sans distinction et qu'elles

sont une réalité que l'on ne peut ignorer. Pour obtenir plus d'informations sur le Centre, il suffit de composer le seul et unique numéro: 445-6056.

MAINTENANT SUR LA RIVE-SUD!

Une **5^e** **SUCCESSALE** pour mieux vous servir!

LES AGENCES DE **VOYAGES BERGERON** (LONGUEUIL) INC.

PLACE LONGUEUIL en face de la pharmacie **651-9551**

7725 rue St-Denis 273-3301	C Desjardins 281-1661	7190 boul. Pie IX 376-6700	St-Eustache 472-6112
-------------------------------	--------------------------	-------------------------------	-------------------------

"PERMANENTE" INCLUANT COUPE ET MISE EN PLIS **\$20.**

Andrée
Salon de Beauté
VOS CHEVEUX SONT TERNES, manque de corps...
Venez nous voir du 15 août au 15 octobre, un traitement aux protéines sera offert. **GRATUITEMENT** à nos clients et clientes.

497 St-Charles O.
Longueuil
679-4490

SPECIAL \$25.00
POSE D'ONGLES ACRYLIQUES

SOINS COMPLETS DES CHEVEUX INCLUANT PEDICURE

N'OUBLIEZ PÂS!

Econo Coupe
SALON DE COIFFURE UNISEXE

OUVERT TOUS LES JOURS!

Avec les mêmes bas prix, les mêmes produits de qualité et le service de nos coiffeurs diplômés et expérimentés!

NOS SPÉCIALITÉS POUR DAMES, HOMMES ET ENFANTS:

Shampooing/Coupe	7.
Shampooing/Coupe/Finition	12.
Shampooing/Finition	6.
Permanente	13⁹⁵ et 20⁹⁵

PAS BESOIN DE PRENDRE RENDEZ-VOUS. LES PREMIERS ARRIVÉS SERONT LES PREMIERS SERVIS!

Le shampooing est inclus, sans supplément de prix, avec tous nos services.

Greenfield Park
840, boul. Taschereau
676-7921

Bonimart

EN SANTE MAIGRIR

UNE FOIS POUR TOUTES

AVEC **KILOCONTROL**

- des kilos en MOINS
- du maintien en PLUS
- du plaisir à bien MANGER!

TRAITEMENTS PERSONNALISÉS
individuels ou de groupes hommes - femmes - adolescents
Pas de protéines liquides, pas d'injections, pas de médicaments

MAIGRISSEZ DE 10 À 30 LIVRES
en 4 à 6 semaines seulement

Appelez dès aujourd'hui sans aucun engagement de votre part.

LONGUEUIL 1266 Ch. Chambly 674-9847	BROSSARD 6955 boul. Taschereau Suite 201 676-0190
--	---

18 CENTRES à VOTRE SERVICE

amincir et raffermir

JUSQU'À 45% D'ESC.
sur cure durée limitée

Les spécialistes des traitements d'amincissement de boue volcanique et de l'algologie

ESTHÉTIQUE

- **Visage:** acnée, raffermissement, hydratation, rides
- **Cou:** amincissement, raffermissement
- **Jambes:** cellulite, épilation (cire chaude, électrolyse)
- **Seins:** développement, raffermissement
- **Massothérapie:** Shiatsu, polarité, massage suédois

LES INSTITUTS Rapide Svelte

LONGUEUIL 1370, Ch. Chambly 677-3736	BROSSARD 7591 boul. Taschereau 676-3210
---	--

et ses instituts affiliés

Pour une franchise et une affiliation: Rapide Svelte Inc. 1370 Ch. Chambly, Longueuil

Mouvement Quartz pour horloges

Voron
BIJOUTER - JOAILLER

347 rue St-Jean
Longueuil 670-6760

FOYER POUR PERSONNES ÂGÉES

AUTONOMES, RÉNOVATIONS GÉNÉRALES DU BÂTIMENT RÉCEMMENT SELON LES NORMES GOUVERNEMENTALES. PRÈS DE TOUTES COMMODITÉS. EMPLOYÉS COMPÉTENTS, TRÈS PROPRE. EXCELLENTE NOURRITURE, SOINS IMPECCABLES. ACTIVITÉS SOCIALES. INFIRMIÈRES - MÉDECINS.

679-8248

CORRECTION

Dans notre circulaire "L'Évènement" distribuée vers le ou le 28 septembre, veuillez noter:

À la page 6: "Lame d'essuie-glaces" 2.69 paire, on aurait dû lire 2.69 chacun.

"Câbles volants" notre prix courant 7.69 et non 7.99 tel qu'indiqué.

Nous nous excusons de ces inconvenients auprès de notre clientèle et sommes toujours à votre service.

Bonimart

8

8

8

SOCIÉTÉ CHIROPRACTIQUE RIVE-SUD

SAVEZ-VOUS QUE...

Votre colonne vertébrale est la ligne de transmission des informations et des ordres qui viennent de votre cerveau. Comme ces faisceaux de nerfs voyagent dans la colonne vertébrale en passant entre les 24 vertèbres (os) qui la composent, il est facile de concevoir qu'une vertèbre désalignée puisse pincer, irriter et surtout modifier le fonctionnement des nerfs desservant une région spécifique rendant celle-ci plus vulnérable aux maladies. Aussi, cette partie de l'organisme ne recevant plus son plein potentiel d'énergie nerveuse manifeste des signes de fonctionnement anormal qui se traduisent par des maux spécifiques ou généraux.

Le tableau ci-dessous illustre les principales relations existant entre les différents niveaux vertébraux (au centre) les maux impliqués (à droite):

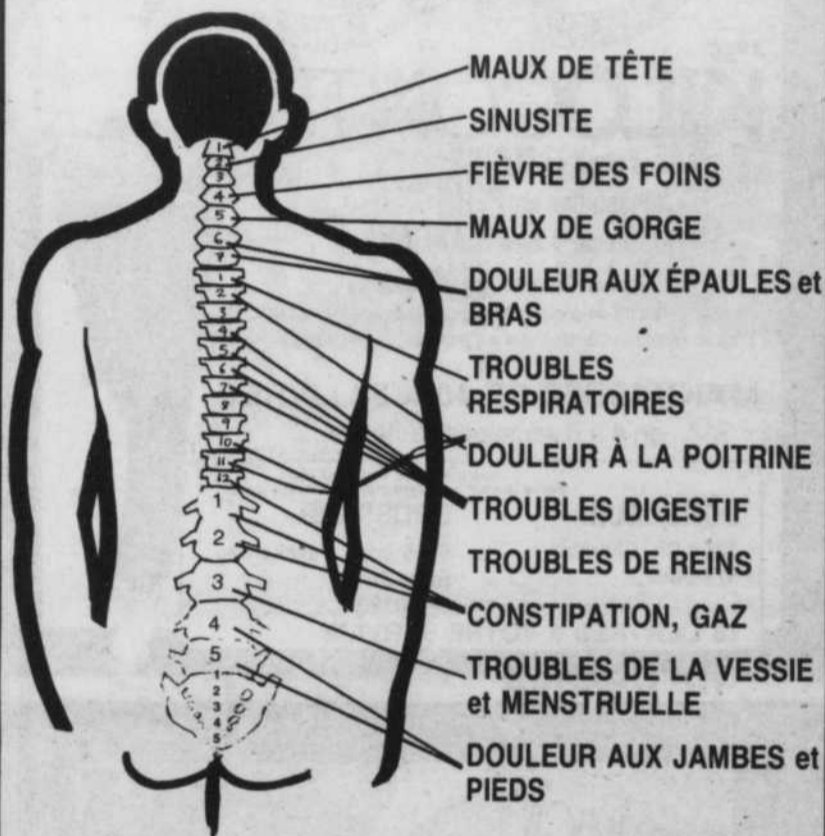

CONSULTEZ UN CHIROPRACTICIEN DE VOTRE RÉGION

BROSSARD

- Dr. Marcel Bergeron, 5405 Grande Allée 676-1002
- Dr. Charles Bienvenue, 6975 boul. Taschereau 445-4141
- Dr. Pierre Desmarais, 6975 boul. Taschereau 676-5955
- Dr. Claude Grenon, 6185 boul. Taschereau 462-1749

GREENFIELD PARK

- Dr. René Guertin, 121 boul. Churchill 672-0634

LONGUEUIL

- Dr. Marc Bernard, 425 St-Charles O. 670-8861
- Dr. Richard Dussault, 425 St-Charles O. 670-8861
- Dr. Claude Gaillardetz, 425 St-Charles O. 670-8861
- Dr. Claude Grenon, 3029 Ch. Chambly, 670-5940
- Dr. Gontran Lemieux, 1128 St-Laurent O. 677-8181
- Dr. Jean Raymond, 1203 Emma 677-7411
- Dr. Jacques Vigeant, 425 St-Charles O. 670-8861

ST-HUBERT

- Dr. Pierre Deraiche, 3925 Grande-Allée 462-0152
- Dr. François Desmarais, 2355 Montée St-Hubert 678-3006

ST-LAMBERT

- Dr. Luc Laviguer, 6 St-Denis 465-9863

L'AFEAS se demande comment réussir sa vie

VIEUX LONGUEUIL

Les Aubaines Ter S.M. Inc.
Nouveau - Bas prix.
VÊTEMENTS POUR DAMES
Prix de manufacture. Grandeur 3 à 44.
562 ST-THOMAS

Le secteur Antoinette Robidou de l'Association féminine d'éducation et d'action sociale (AFEAS) invite toutes ses membres aux réunions mensuelles.

Le mois d'octobre est pour les cercles afeas le début de la nouvelle saison et le début de nos activités. Donc, pour notre première rencontre, nous discuterons sur le thème « Réussir sa vie c'est quoi? » et sous la rubrique artisanat, La Broderie occupera certainement nos quelques heures de loisirs.

Si cela vous intéresse, alors nous vous invitons à la réunion mensuelle de votre cercle et amenez vos amies.

St-Robert, mercredi 16

octobre 19h30. Centre communautaire. Renseignements: 674-3996.

St-Pie X, lundi 21 octobre 19h30, a la salle paroissiale. Renseignements: 674-4079.

Saint-François-de-Sales. Mardi 15 octobre 19h30. Centre communautaire. Renseignements: 468-5325.

St-Vincent de Paul. Mardi 15 octobre 19h30. A l'annexe de l'église. Renseignements: 677-1234.

JACINthe BÉRUBÉ INFIRMIÈRE EN CHIRURGIE ESTHÉTIQUE

Électrolyse avec ordinateur, méthode d'épilation définitive. Consultation gratuite.

100 Place Charles Lemoyne (métro) suite 248 - Longueuil 934-1374

EXPO-BELOEIL

AUTOMNE - HIVER '85 5e ÉDITION
DU 10 AU 13 OCTOBRE '85
SALLE DE RÉCEPTIONS 221 INC. 221 BRÉBEUF, BELOEIL

10 - 11 OCTOBRE: 18h00 à 23h00
12 OCTOBRE: 12h00 à 23h00
13 OCTOBRE: 12h00 à 18h00

BRONZAGE

«Le Beau Regard» enr.
Spéciaux d'octobre

Bronzage en 5 séances de 20 min. \$22.00

Super lit «Ruva» rayons U.V.A.

GRATUIT 2 séances faciales (2400 watts) ou 1 séance lit «RUVA» 20 min. avec chaque abonnement. expiration 15/10/85	RABAIS de \$2.00 sur le prix d'abonnement sur présentation de cette annonce. expiration 15/10/85
---	---

1101 Beauregard, (coin St-Georges) 679-0110

MISE AU POINT \$10.00

- sur toutes marques
- Ajustement des tensions
 - Ajustement de la courroie
 - Nettoyage à air comprimé
 - Huilage
 - Essais sur différents tissus
 - Estimation si nécessaire
 - Garantie de 6 mois sur réparations effectuées



**VENDEUR AUTORISÉ
5 ANS DE GARANTIE**
SUR PIÈCES-ET MAIN D'ŒUVRE

VENTE - SERVICE - LOCATION
SUR MACHINES INDUSTRIELLES
AIGUISAGE COUTEAU OVERLOCK
MÉTAL ET CARBURE
AIGUISAGE DE CISEAUX

CENTRE DE COUTURE RIVE-SUD
1963 rue STE-HELENE
677-9662 525-7496

SPÉCIAL DU MOIS D'OCTOBRE

25%
d'escompte



sur tout achat de soulier
C'EST LE TEMPS D'EN PROFITER au 3 succursales du

SALON de l'UNIFORME

5781 Ch. Côte des Neiges - Tél.: 342-8134
6084, Sherbrooke, Montréal - Tél.: 253-1640
158, Curé-Poirier, Longueuil - Tél.: 670-5660

LE CLUB VIDEO

JVC
modèle HRD-150-1
\$59.

Plus de 1700 films VHS ou BETA.

825 Boul. Taschereau
Greenfield Park
465-9890

- CARTE DE MEMBRE GRATUITE
- FREE MEMBERSHIP

CLINIQUE DE VARICES ET D'OBÉSITÉ

Jacques Palardy, m.d.

1170 Victoria
Ville Le Moyne

465-6091

Sur rendez-vous: mardi, mercredi, jeudi et samedi A.M.

Vous cherchez l'âme soeur ayant vos goûts et vos rêves mais ne voulez pas aller "draguer partout"?

venez nous voir, nous sommes une agence sérieuse et discrète.

POUR RENDEZ-VOUS DU LUNDI AU VENDREDI
de 10h à 20h **445-9194**
L'AGENCE DE RENCONTRES RIVE-SUD/ENTRE-GENS

5775, boul. Taschereau, suite 203, Brossard (face au Grand Marché)



GRATUIT Pour hommes 55 et plus

NOUVEAU NOUVEAU À VARENNES

Agence de Rencontre hors pair, en conformité avec la loi de la Protection du Consommateur. Sérieux, confidentiel.

L'AGENCE "LA JONCTION ENR."

Heures d'ouverture
Lundi de 11 hres à 20 hres
Mardi de 11 hres à 20 hres
Jeudi de 11 hres à 20 hres
Vendredi de 11 hres à 20 hres

Tél.: 652-9814
652-9815

Demandez Yvette ou Madeleine



AGENCE DE RENCONTRE

La Jonction Enr.

2060 b, Marie-Victorin, Varennes JOL 2P0

À FAIRE ET À VOIR SUR LA RIVE SUD

ASSISTÉE SOCIALE MOINS DE 30 ANS

Tu es une femme assistée sociale de moins de 30 ans; tu ne trouves pas d'emploi et les études ne t'intéressent pas. Veux-tu faire plus d'argent, acquérir de l'expérience et avoir une vie sociale intéressante? Viens nous rencontrer jeudi le 24 octobre à 9h (matin). Garderie gratuite. Donne ton nom au comité de la condition féminine du Réveil des assistés sociaux à Longueuil: 677-1606 (Louise Gosselin) 679-6804 (Danielle Perron).

AFEAS ST-PIERRE-APÔTRE

"Réussir ma vie c'est quoi?" Sujet élaboré à notre réunion du 15 octobre à 19h30 au sous-sol de l'église (entrée 920 rue St-Jacques).

INFORM'ELLE

Un groupe de femmes bénévoles vous offre un service d'information si vous avez des problèmes avec votre budget, si vous voulez connaître vos droits et obligations sur régimes matrimoniaux, contrats de mariage, séparation, divorce, succession, testament. Du lundi au vendredi de jour, aussi le mercredi soir au 465-4142 ou 465-6280.

ANIMACLOWNS

Les Animacloowns sont là plus

que jamais. Pour la 1ère fois, ils poursuivent leurs activités cet automne et même à l'hiver et adaptent leur animation à "la saison et à l'occasion". Que ce soit à l'école, au magasin, aux fêtes d'enfants, aux mariages, à Noël ou à toute autre occasion, ils animent et font participer les gens. Pour un succès assuré, pensez aux Anima clowns. On les rejoint au 677-9298 ou 646-8610.

SECRÉTAIRES PROFESSIONNELLES

L'Association internationale des secrétaire professionnelles, section Ville-Marie, invite toutes les secrétaires à sa réunion mensuelle, le 9 octobre, à 17h45, au Holiday Inn. Richelieu, 505, rue Sherbrooke est. Réservation 866-2744.

SERVICE DES MALADES

Dans la paroisse Saint-Robert, SVP signaler à la paroisse, 679-2600 ou à Julie Boutet, 674-7912 les personnes malades ou âgées pour la fête des malades du 19 octobre. Si vous voulez aider à la fête, donnez vos noms, adresse et numéro de téléphone.

AQPAMM RS

L'Association québécoise des parents et amis du malade mental, Rive-Sud vous invite à une conférence donnée par le Dr Pierre Lalonde, psychiatre, le 16 octobre à 19h30, édifice Richelieu, 370, chemin Chambly, Longueuil. Sujet de

la conférence: "La schizophrénie". Entrée libre.

SCULPTEURS SUR BOIS

Il est encore temps de s'inscrire à la sculpture sur bois. Cours au Centre culturel Meunier, 525 rue Latour, Saint-Hubert, cours adultes: jeudi 19h à 22h; cours adolescents et initiation adultes: samedi de 13h30 à 15h30. Renseignements: Diane M. Caron, 462-1915.

VENEZ NOUS ENCOURAGER

Dansethon '85 du Circuit danse Québec Inc. au centre commercial Place Désormeaux, 2877, chemin Chambly. Samedi 12 octobre de 10h à 15h.

EXTRA-TERRESTRES

Toi qui cherches à compren-

dre et qui te sens concerné par le sort de notre humanité, viens nous rencontrer lundi 14 octobre à 20h, Hôtel La Barre, salle d'Iberville, 2019 boul. Tascheau, à Longueuil. Entrée libre.

AMBULANCE SAINT-JEAN

L'Ambulance Saint-Jean

offre des cours de secourisme général, de cardiosecours et de soins immédiats en réanimation cardiorespiratoire. Au 405 boul. de Maisonneuve est, (angle St-Denis), à Montréal. Inscription les 28 et 29 octobre de 17h30 à 20h. Renseignements, 842-4801.

QUALITÉ SUPÉRIEURE À BAS PRIX



MOBILIER

tel qu'illustré
1 table, 4 chaises
Amande - Sièges saumon

EXTRA SPÉCIAL

\$299⁹⁵

Coiffure Style Libre
20 Brodeur, coin Chemin Chambly, Longueuil
468-7485

PERMANENTE 25\$
Incluant shampooing, coupe, et mise en plis

BALAYAGE ou REFLET SOLEIL 30\$
Incluant mise en plis

LES 3 MASQUES 25\$
Super spécial

- Soins esthétiques complets
- Perçons les oreilles
- Esthétique tous les jours et tous les soirs sur rendez-vous
- OUVERT LE LUNDI

SALON DE COIFFURE CENTRE VÉRONNEAU



SPÉCIAL

40% d'escompte pour étudiants et 3e âge
(sur présentation de cette annonce)

365, St-Jean Longueuil 677-1320
(2e entrée par rue St-Thomas) avec ou sans rendez-vous

Une superbe paire d'appareils de lessive

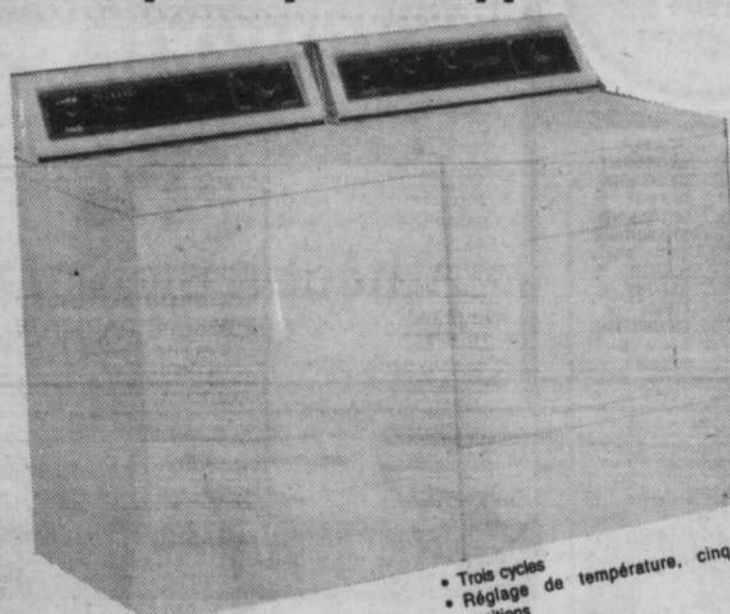

- Deux vitesses
- Six cycles
- Réglage de niveau d'eau variable
- Réglage de température d'eau, 5 positions
- Filtre à charpie auto-nettoyant
- Distributeur de produit assouplissant
- Distributeur d'agent de blanchiment
- Construction résistante
- Disponible en blanc et couleur amande
- Trois cycles
- Réglage de température, cinq positions
- Grille de séchage
- Signal de fin de cycle réglable
- Construction résistante
- Gros tambour de 5,9 pi.cu.
- Disponible en blanc et couleur amande

PRIX TRÈS SPÉCIAL!

Nous avons en montre la gamme Électroménagers en solde

LE STANDARD D'EXCELLENCE DES APPAREILS ÉLECTROMÉNAGERS

SURVEILLEZ L'ARRIVÉE DES NOUVEAUX FOURS MICRO-ONDES

Inglis

NOMBREUX AUTRES SPÉCIAUX EN MAGASIN

Mobilier Masson
127 St-Louis v. Lemoyne 465-1612
3033, Masson, Montréal 721-4991
UNE DÉCISION RAISONNABLE

À FAIRE ET À VOIR SUR LA RIVE SUD

ACTIVITÉS

Le Centre sportif du collège Édouard-Montpetit vous offre de pratiquer vos activités préférées: bain libre, badminton libre tous les soirs et fins de semaine. Réservez terrain de badminton ou tennis par simple appel téléphonique. Renseignements, 651-4720, poste 376.

OBÉISSANCE CANINE

Le Club d'obéissance Rive-Sud annonce le début d'une autre série de cours importants pour tout propriétaire de chien. Premier cours samedi le 12 octobre à 9h30 au sous-sol du centre récréatif communautaire "Le

Réveil" 930 St-Jacques, Longueuil. Information et inscription 670-4892.

AU CENTRE SPORTIF

Programme varié en piscine au centre sportif du collège Édouard-Montpetit. Conditionnement physique, conditionne-

ment prénatal, plongeon, nage synchronisée, cours de formation. Inscriptions 12 et 13 octobre de 9h à 17h et 15 octobre de 18h à 22h. Consultez notre dépliant en pages centrales du Courrier du Sud. Information, 651-4720, poste 376.

NAGE AU CENTRE SPORTIF

Sur la Rive-Sud, c'est au Centre sportif du collège Édouard-Montpetit que l'on nage. Pour adultes, nouveau programme. Aussi cours aquabébé et le programme de la Croix Rouge pour enfants. Toute une gamme de cours de formation en sécurité aquatique et en enseignement de la natation. Inscriptions 12 et 13 octobre de 9h à 17h et 15 octobre de 18h à 22h. Information, 651-4720, poste 376.

ALGUES ET CELLULITE

La cellulite nous pare de rondeurs superflues et il n'y a pas de "trucs" qui fera tout disparaître en deux semaines!

Il n'existe pas de traitement miraculeux contre la cellulite mais des "éléments-clés" qui se complètent pour maximiser les résultats: la connaissance, du type de cellulite, l'alimentation, les traitements internes et externes formant un TOUT.

Nous préconisons les traitements aux ALGUES liophylisées et l'EAU de MER car vous avez sûrement remarqué lors de vacances à la mer une amélioration de votre silhouette. La mer contient des sels minéraux et des oligo-éléments, des

Laminaires qui aident à éliminer la CELLULITE, à RAFFERMIR et à REVITALISER le corps.

Pour arriver à un résultat positif, on évalue tout d'abord votre corps pour un BILAN qui vous permet de constater le

genre de cellulite que vous avez et les soins à faire à la maison et à la Boutique d'Esthétique. Est-ce que les Enveloppements aux Algues vous intéressent? 674-3421 est le numéro à composer pour de plus amples informations.



Boutique d'Esthétique

Angèle Turcotte

310 de Gentilly ouest, Longueuil

674-3421

Nous RÉPARONS et AIGUISONS rapidement

CENTRE du RASOIR "FINE LAME"

SPÉCIAL

Du 7 au 26 Octobre 85

AIGUISAGE

COUTEAUX CISEAUX

79¢

seulement l'unité

Ciseaux: longueur maximale 20 cm
Couteaux: lame maximale 25 cm
Un léger supplément pour ciseaux dentelés

Demandez Notre Catalogue Automne-Noël 1985

CENTRE du RASOIR "FINE LAME"

<p>MONTREAL 1241 CARRÉ PHILIPS 842-2921</p> <p>MONTREAL 774 BELANGER 276-3266</p> <p>MONTREAL PLACE VERSAILLES 354-1040</p> <p>MONTREAL BERNARD-MONTIGNY 844-5117</p> <p>ST-LAURENT PLACE VERTU 334-7140</p>	<p>MONT-ROYAL CENTRE ROCKLAND 737-0426</p> <p>POINTE-CLAIRE CENTRE FAIRVIEW 697-6343</p> <p>LAVAL CARRÉFOUR LAVAL 688-0160</p> <p>LAVAL CENTRE D'OUVERVILLE 661-5710</p> <p>VERDUN 4116 WELLINGTON 761-5505</p>	<p>LONGUEUIL PLACE LONGUEUIL 670-0380</p> <p>ST-BRUNO LES PROMENADES 653-0474</p> <p>BROSSARD MAIL CHAMPLAIN 465-9750</p> <p>CHATEAUGUAY CENTRE REGIONAL 692-1183</p>	<p>ST-JEAN ST-JEROME ST-HYACINTHE GRANBY SHERBROOKE SHAWINIGAN TROIS-RIVIERES QUÉBEC STE-FOY LEVIS CHICOUTIMI VAL D'OR OTTAWA</p>
---	--	---	--

SUPER SPÉCIAL

- ENSEMBLE Sofa Causeuse
Tel qu'illustré, 3 places et 2 places
Choix de couleurs

\$475
- MATELAS 39" 312 Ressorts

\$65
- ENSEMBLE 54" Matelas Semi-Boîte

\$125

Ameublement De La Rive-Sud

540 St-Jean, Longueuil 677-1672

Jappy m'aime. Il me fait bien manger!

Délicieuses et pleines de santé. Les nourritures sèches pour chiens

RABAIS DE

\$2.00

sur nourriture à chiens - 20 kg tel qu'illustré

nutri-prix

3674 CHEMIN CHAMBLY LONGUEUIL
PLACE DU CARREFOUR (SUPER CARNAVAL)

1 COUPON LIMITE PAR SAC 20 KG Valide du 7 octobre au 19 octobre
PRESENTEZ CE COUPON ET VOUS ECONOMISEREZ

Franchise disponible: Casler postal 2243, succursale B, Longueuil, J4L 4K9

RABAIS DE

\$2.00

sur nourriture à chiens - 20 kg tel qu'illustré

Sur la qualité de vie dans les services de garde

La RGR6c s'est signalé au colloque provincial tenu à Montréal

Pendant trois jours au Palais des congrès de Montréal, 1500 participants de toute la province ont discuté sur tous les aspects

Thérèse Legendre

de la qualité de vie dans les services de garde. Le thème général du colloque était: "Les besoins des petits sont grands".

Éducatrices, responsables de services de garde, parents, chercheurs ont profité du premier colloque du genre et ont pu discuter à l'intérieur des 80 ateliers et tables-rondes préparés à leur intention.

Le Regroupement des garderies de la région six c

a participé très activement à la préparation et la tenue de plusieurs ateliers en plus de présenter son exposition "Né pour naître", un diaporama sur le rôle des conseils d'administration des garderies et plusieurs documents dont "L'enfant, la garderie et les lois", "Il est midi à la garderie" et la "Santé de l'enfant en garderie".

De plus, Claudette Pitre-Robin du RGR6c et membre de l'Office des services de garde du Québec a participé aux activités du Groupe pour l'organisation du colloque. Cette rencontre majeure sur le monde des garderies a permis de faire le point sur de nombreux sujets. Des actions très positives découleront

de ce colloque, de dire Claudette Pitre-Robin.

Toutes les garderies du RGR6c étaient représentées au colloque par leurs éducateurs, direction et parents.

GRAND SUCCÈS

Ce premier colloque pro-

vincial répondait à un besoin réel de rencontre et de discussion entre personnes qui partagent un intérêt commun pour le bien-être des enfants.

Les observateurs ont remarqué la qualité de participation dans les ateliers et l'excellente préparation des animateurs et

animatrices.

Ce colloque provincial a prouvé que la société n'a pas encore fait une place importante aux enfants de moins de six ans. Il a aussi permis de constater une fois de plus, le peu de reconnaissance sociale du travail des éducatrices et des services de garde.

Mme Pauline Marois, ministre déléguée à la Condition féminine a ouvert le colloque et Mme Simone Monet-Chartrand a présenté une conférence sur la valorisation de l'enfant. À un panel sur le financement des services de garde, Mme Thérèse Lavoie-Roux députée de

l'Acadie et Louise Harel députée de Maisonneuve ont pris une part active. C'est Mme Stella Guy, présidente de l'OSGE qui a clôturé le colloque en invitant les regroupements, les syndicats, les éducatrices à travailler ensemble pour l'avancement des services de garde.

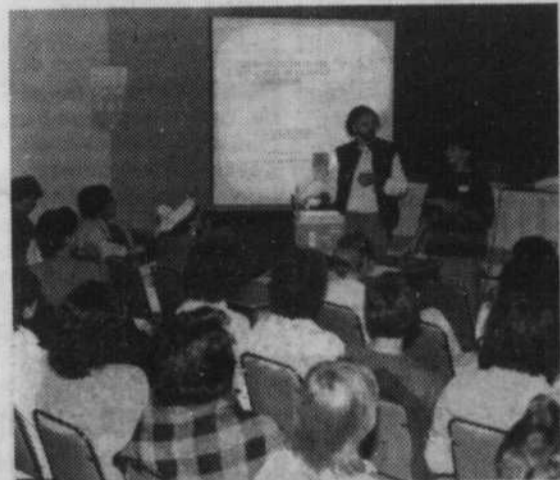

Les ateliers ont été suivis avec beaucoup d'intérêt à ce colloque provincial. (Photo Éditeur officiel du Québec)

CORRECTIONS

Dans notre circulaire "Dollars étoiles" distribuée vers le 5 octobre 1985, veuillez noter:

À la page 3: "Vitamine C - Wampole 100". La photo est incorrecte. On devrait voir un contenant Wampole 100 - 500 ml. En vente 2/\$5.

À la page 4: "Ens. de rouleau 12.7 cm". La photographie et la description sont incorrectes. On aurait dû lire **Rouleau avec support**. Le prix de \$2.00 est correct.

À la page 7: 25% de rabais sur coordonnées 7-14 ans.

Le gilet n'est pas disponible dû à certains problèmes des manufacturiers.

À la page 8: "Couvre-matelas emboitant Lady Susan vinyle" n'a pas de fermeture-éclair tel qu'illustré.

Nous nous excusons de ces incon vénients auprès de notre clientèle et sommes toujours à votre service.

Bonimart
 C'est toujours bien!

DERNIÈRE CHANCE POUR VOUS INSCRIRE AU COURS D'IMPÔT DE H & R BLOCK

Mercredi prochain débute le meilleur cours d'impôt qui existe au Canada. Ce cours de 69 heures, couvre toutes les «facettes» d'une déclaration d'impôt fédérale et provinciale.

Avez-vous trois périodes de trois heures par semaine de libre? Alors pourquoi ne pas apprendre comment remplir des déclarations d'impôt pour vous-même et pour les autres.

H & R Block offre des emplois aux meilleurs étudiants. C'est votre chance de sortir de la maison durant les longs mois d'automne et d'hiver et par le fait même, de gagner un revenu supplémentaire. Les frais minimes du cours incluent, les frais d'inscription, les livres et les frais de scolarité.

Nos bureaux seront ouverts samedi le 12 octobre 1985, de 9h à 13h pour recevoir toutes les inscriptions qui n'auraient pu être posées à temps.

Pour information et inscription, adressez-vous à:

H&R BLOCK

2177 Chemin Chambly
 Longueuil, Québec J4L 3Z2
 (514) 468-7479



TEXACO

SPÉCIAL OUVERTURE gratuit

**AU CHOIX:
 SHAMPOOING
 OU
 REVITALISANT
 OU
 CRÈME À BARBE
 +
 LAVE-AUTO
 ET
 CIRE GRATUITE**

(avec achat de 30 litres)



*On aime vous,
 revoir!*

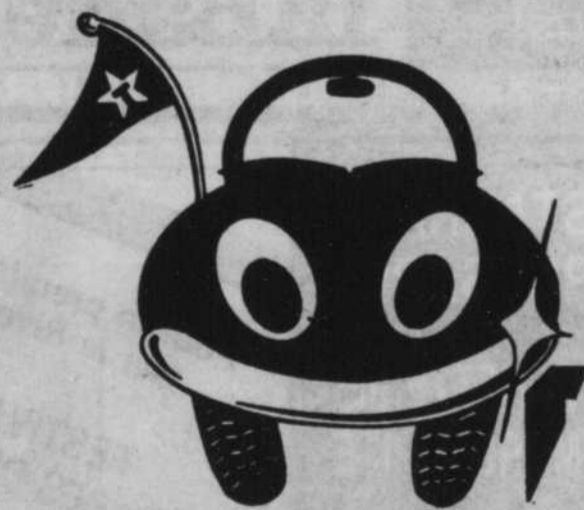

**ENDROITS:
 LIBRE-SERVICE ET
 MINI-DÉPANNEUR
 DANIEL HAMELIN**

6598 Boul. Taschereau (coin Lapinière)
 Brossard
Tél.: 671-2474



**OUVERT
 24 HRES**

LE CAPRICE DU CHEF



Au piano:
Gilles Hunter
Jeudi, vendredi et samedi

Restaurant *La sordaine*

Grillades — Fruits de mer

Diners d'affaires: 11h à 2h
Table d'hôte —
Licence complète
Stationnement à l'arrière

1176, ouest, St-Laurent, Longueuil
Réservations: 463-1495

Une somme de 700 000 \$ permettra l'agrandissement du CLSC Longueuil Ouest

Il reste encore à connaître la solidité du sol, à régler la question du zonage et à établir les

Thérèse Legendre

plans avec l'architecte, mais c'est officiel la bâtisse du CLSC Longueuil Ouest sur Curé-Poirier sera agrandie et le gouvernement provincial accepte d'y consacrer une somme de 700 000 \$.

Ancien garage, cette structure assez forte pour supporter un ou deux étages de plus. C'est donc vers l'arrière que se ferait l'agrandissement prévu et qui devrait être terminé dans deux ans.

Entre temps, ce CLSC loue des salles dans l'édifice situé coin chemin de Chambly et rue Saint-Laurent pour des rencontres de groupes et d'autres locaux au 174 chemin Ste-Foy pour les services d'hygiène dentaire et certains services internes.

LA SANTÉ AU TRAVAIL

L'équipe de santé au travail du CLSC Longueuil Ouest cherche à intégrer la santé et la sécurité au travail à des programmes existants au CLSC.

Cette action vise à aider les usagers présentant des problèmes ou symptômes pouvant avoir un lien avec leur travail. L'équipe veut aussi que les étudiants des polyvalentes reçoivent l'information requise en santé-sécurité au travail au cours de leurs études. Elle veut également faciliter le retrait préventif des femmes enceintes ou qui allaitent.

D'autres activités du CLSC Longueuil Ouest

sont aussi nouvelles dans le secteur. On ne peut passer sous silence l'expérience-pilote menée par la nutritionniste qui aidera un foyer d'accueil à se doter d'un plan d'alimentation adéquat pour ses pensionnaires. Le travail se fera à la fois auprès de la personne responsable du foyer et des pensionnaires eux-mêmes.

Côté des jeunes, le CLSC participe, avec d'autres organismes, à l'élaboration d'un projet de centre communautaire jeunesse qui serait à la fois un lieu d'animation, de soutien aux groupes, un centre de documentation, une clinique-jeunesse, etc.



GRAND BAL SOCIAL
Mercredi le 9 octobre '85
de 21h à la fermeture
COCKTAIL DE BIENVENUE
À L'ENTRÉE «CHAMPAGNE»
Musique du «Duo Nuance» et
disco «La Bonne Ambiance»

SUPER SOIRÉE RÉTRO
ANNÉES '60 à '70'
Mercredi le 16 octobre '85
de 21h à la fermeture
«Artistes invités»
Prix de présence pour Meilleur Costume «Rétro»

SOIRÉE DES CÉLIBATAIRES
Mercredi le 23 octobre '85 dès 21h
Jeux, rencontres, surprises durant la soirée avec prix

Musique du «Duo Nuance» et
disco «La Bonne Ambiance»

Hôtel **La Barre** 2019 boul. Taschereau
Longueuil

677-9101

Bienvenue à tous!

Restaurant

PRINCE ARTHUR

de Saint-Lambert Inc.



APPORTEZ VOTRE VIN

Festival du Steak

- Dîners d'affaires
- Brunch du dimanche midi
- Buffet du dimanche soir
- Musique vendredi et samedi
- Licence complète

Pour réservations:
465-6369

221 Prince-Arthur
St-Lambert

RESTAURANT BROSSARD
BROCHETTERIE LA MARGUERITE

Pour la première fois
sur la Rive-Sud

FESTIVAL DE CRABES DES NEIGES
(Snow Crab)
Servi avec riz et salade

\$9.95

APPORTEZ VOTRE VIN
3200 LAPINIÈRE, PLACE BROSSARD
TÉL.: 676-6454 - 676-6453

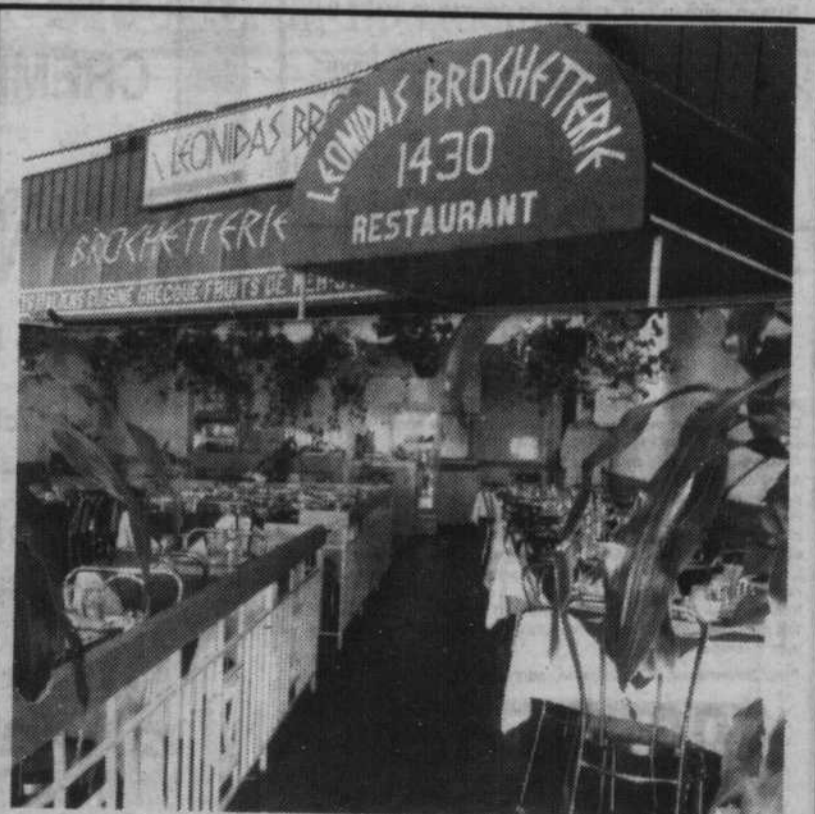

Au restaurant «Léonidas Brochette», où vous pouvez déguster un magnifique repas dans une atmosphère reposante, un décor plaisant, vous êtes invité à venir nous visiter. N'oubliez pas que les enfants sont admis gratuitement accompagnés d'un adulte, les samedis et dimanches. C'est un rendez-vous au 1430 chemin Chambly, Longueuil, et bon appétit!

LE CAPRICE DU CHEF



Recrutement des Sentinelles

C'est samedi, le 12 octobre prochain, que la nouvelle saison du corps de clairons et tambours, Les Sentinelles de Longueuil, débutera. L'invitation est lancée à

tous les jeunes garçons et filles, de 7 à 16 ans, qui aimeraient faire parti d'une des cinq sections, de se présenter à la polyvalente Gérard Filion - 1330 Curé Poirier - tous les samedis

entre 10:00 et 16:00 heures où les directeurs et instructeurs se feront un plaisir de vous expliquer les avantages de faire parti d'un groupe comme les Sentinelles.

Cette année, si la demande se fait sentir, une section de cannes et pom-pom sera ajoutée pour les jeunes de 7 à 10 ans.

«Je l'ais tu moé»
«De retour sur scène»

Après l'immense succès remporté les employés d'Hydro Québec du secteur des seigneuries, présentent à nouveau la pièce «Je l'ais tu moé» de Gaëtan Fournier.

Avec Colette André, Joanne Camiré, Richard Charron, Raynald Feeney, Gaëtan Fournier, Lucie Loyer, Michelle Roy.

Les 18 et 19 octobre 1985 à 20:00 hres. À la polyvalente la Magdeleine 1100 Ste-Élizabeth, LaPrairie. Pour informations: 445-7551 (jour), 445-7555 (jour), 651-5771 (soir).

Restaurant Les Folies

Spécialités au tourne-broche & pizzas au four à bois

- Petite salade César ou potage \$6,95
- Rognons sautés dijonnaise \$6,95
- Méchoui beurre d'harrissa et dessert du jour \$7,95

3691 Chemin Chambly, Longueuil
(face au Super Carnaval) 651-9069

RESTAURANT *La Pomitora*

SUPER SPÉCIAL TOUS LES JOURS
LUNDI, MARDI, ET MERCREDI SOIRS

SPAGHETTI OU RIGATONI	\$3.95
BROCHETTE DE POULET	\$6.95

AUSSI DISPONIBLE 15 SPÉCIAUX TOUT COMPRIS CHAQUE JOUR

INCLUANT: soupe, gâteau forêt noire ou crème glacée, thé ou café.

FESTIVAL DU HOMARD VIVANT

	\$9.95	Bouilli ou grillé, une livre et plus. Servi avec riz et légumes.
--	---------------	--

3495 Boul. Taschereau, St-Hubert 676-3822



MAINTENANT OUVERT

frits

880 OUEST, ST-LAURENT, LONGUEUIL

LONGUEUIL A MAINTENANT

SON **frits** AU

880 Ouest, St-Laurent

(face au C.A. Place Longueuil)



8

8

8

LE CAPRICE DU CHEF



Le CLSC Longueuil-Est publie son premier calendrier-affiche

Coincitant avec son 10e anniversaire, le CLSC Longueuil-Est vient de publier le premier calendrier de ses activités, document présenté sous forme d'affiche (poster) qui d'un coup d'oeil, donne l'ensemble de la programmation de toute l'année.

Facile à consulter, il permet d'avoir toujours en mémoire les activités, les jours où elles se tiennent et à quels groupes de citoyens elles s'adressent. Des cases de couleur permettent une identification rapide. Au

verso de l'affiche sont énumérées et expliquées l'ensemble des activités du Centre local de services communautaires Longueuil-Est.

Thérèse Legendre

Ce calendrier est offert sous forme d'affiche ou de dépliant et on peut se le procurer au CLSC, 388, rue Lamarre et à plusieurs endroits publics.

Est a obtenu dix nouveaux intervenants dans le transfert du Centre de service sociaux (CSS) Richelieu. Un de ces intervenants est anglophone et un autre est une personne handicapée visuellement. Leur présence est évidemment précieuse dans l'action du CLSC auprès de sa clientèle.

Les rencontres sur le stress pourront dépasser le stade de la sensibilisation et amorcer celui des méthodes aptes à le contrôler. Le stress et l'insomnie est

actuellement le sujet de rencontres et s'adapte réellement à un besoin présent.

Tenues sous le titre "Santé-vous Bien", les rencontres touchant plusieurs aspects de la santé étaient auparavant axées sur les 55 ans et plus. Cette année, elles s'adresseront aussi aux personnes de 50 ans et moins.

Pour aider les jeunes "drop-out", le CLSC pense mettre sur pied une sorte de "drop-in Center". Jusqu'à 20 p. cent des étudiants de 16

à 18 ans peuvent être touchés par ce problème. Il reste à déterminer ce que sera ce mini-centre de référence que le CLSC songe à créer.

Pour la petite enfance, on mettra l'accent sur les situations post-natales telles le dépistage des problèmes, la contraception après l'accouchement et pour les "parents" tanés d'enfants tanants", les rencontres sur les relations parents enfants seront bienvenues.

En implantation depuis deux ans, le programme de santé au travail aura une équipe de douze personnes qui desservira aussi, en services externes, la compagnie Pratt & Whitney. La zone couverte par le CLSC dans ce domaine compte 12 000 employés en industries.

D'autres activités du CLSC Longueuil-Est toucheront des clientèles cibles dont les jeunes assistés sociaux de 18 à 30, les femmes entrepreneures, etc.

SUPER SPÉCIAL • SUPER SPÉCIAL • SUPER SPÉCIAL

PIZZA 9"
TOUTE GARNIE

SPAGHETTI
SAUCE À LA VIANDE

LASAGNE au FOUR

SOUS-MARIN 10"
AU CHOIX

SPÉCIAL
Pour chaque repas à la carte
Soupe, dessert et café sont inclus

SPÉCIAL
\$3.25 SUR CHACUN DE CES SPÉCIAUX
Lundi, mardi, mercredi SEULEMENT

BONNE APPÉTIT LIVRAISON GRATUITE RESTAURANT RIO PIZZA
6185 Boul. Taschereau, Brossard (Galerie Rive-Sud)
Pour réservation: 676-7933
SALLE À DINER - LICENCE COMPLÈTE

DES NOUVEAUTÉS
Le CLSC Longueuil-

KENNY WONG
LA CUISINE CHINOISE À SON MEILLEUR!

BUFFET "YUM YUM" \$5.75 INCLUS!

SOUPE DU JOUR
BAR À SALADE et
TABLE DE SUCRERIES

du lundi au vendredi de 11h30 à 14h30
(\$7.95 lun. au ven., 17h. à 22h.)

4065 boul. Taschereau, St-Hubert
Livraison rapide 676-0301
SALLES DE RÉCEPTIONS POUR GROUPES DE 50 À 450

À FAIRE ET À VOIR SUR LA RIVE SUD

<p>LA PLACE IDÉALE POUR TOUS GENRES DE RÉCEPTIONS</p> <p>MENU MAISON à partir de \$4.95 DÎNER D'AFFAIRE du lundi au vendredi midi à partir de \$4.95</p> <p>SAMEDI SOIR Buffet \$9.95 Rôti de boeuf et autres plats</p> <p>DIMANCHE Brunch \$7.95 Comptoirs de 50' Buffet soir \$8.95 Comptoirs de 50'</p> <p>Mercredi et Jeudi SOIRÉE DE COCKTAIL POUR TOUTES LES DAMES Boisson tropicale GRATUITE Musique et danse Mercredi au dimanche</p>	<p>LA PLACE UNIQUE 8255 Blvd Taschereau</p> <p>676-0306</p> <p>SUR PRÉSENTATION DE CETTE ANNONCE</p> <p>\$5 DE RABAIS sur achat de \$30 et plus (valable jusqu'au 30 nov. 1985)</p> <p>SUPER SPÉCIAL 2 HOMARDS de 12 oz. \$9.95 RIB STEAK \$8.95</p> <p>FESTIVAL DES HUITRES 1/2 douzaine \$3.95 une douzaine \$6.95</p> <p>PARTIES D'HUITRES 23 octobre '85 Huitres à volonté \$15.00 TIRAGE</p>	<p>SPÉCIAL DE LA MAISON BOURGEOIS DELS Tranches de rôti de boeuf sur pain de sésame. Patate et salade \$4.95</p> <p>LUNDI Langoustine \$9.95</p> <p>MARDI Surf & Turf Langoustine et filet mignon \$9.95</p> <p>MERCREDI HOMARD 12 oz. Surlonge \$9.95</p> <p>JEUDI Assiette Ocean \$9.95</p> <p>VENDREDI Châteaubriand pour deux \$28.95</p> <p>MENU SPÉCIAL POUR ENFANT (moins de 10 ans) Shirley Temple, et crème glacée \$3.95</p>
---	--	--

TOUT NOUVEAU

café SUPRÊME®
B • I • S • T • R • O • B • A • R
182 ST-CHARLES OUEST

DIMANCHE: brunch "de luxe" au champagne
Réservations: **651-1035** **\$9.95**

SUR SEMAINE: Table d'hôte midi & soir à compter de **\$4.95**

5 à 7: chaque jour "deux pour un", avec canapés gratuits

CHAQUE MATIN: petit déjeuner continental et européen 6h30 à 10h30

Franchise disponible
JÉRÔME BARIL 465-9830

PARTIE D'HUITRES

Des Cliques et des Gangs organise une partie d'huitres le 26 octobre à la polyvalente Gérard-Filion, Longueuil. Permis SAQ. Musique d'ambiance. Renseignements et billets: 677-4741 ou 677-9021.

PARTIE DE CARTES

Organisée par les dames auxiliaires au sous-sol de l'église Notre-Dame de la Garde, 1228 Green, coin Papineau, Longueuil, le 10 octobre à 14h.

LES SARCELLES

Vos enfants ont participé à l'activité "Les Sarcelles" pendant tout l'été. Il est temps d'élire le comité qui s'occupera du projet l'été prochain. Votre implication est importante pour la survie des "Sarcelles". On vous attend en grand nombre au centre culturel Bienville, 3500 boul. Mountainview St-Hubert, mercredi 9 octobre à 19h. Renseignements: 462-1915.

DÉPAN'AIDE JEUNESSE

Dépan'Aide revient pour une troisième automne afin de remiser, poser les clôtures à neige, ramasser les feuilles, laver les vitres, fermer la piscine. Tous ces travaux que vous pourriez confier aux jeunes qui font de l'excellent travail moyennant une légère rémunération. Renseignements: jour 678-4487, soir 445-0020.

Québec verse 2,5 millions \$ à 29 bibliothèques de la Rive-Sud

Le ministère des Affaires culturelles du Québec, par sa Direction régionale de Montréal, verse près de 2 500 000\$ à 29 bibliothèques de la région Sud de Montréal.

Les bibliothèques subventionnées sont: Beauharnois 5 802\$; Beloeil 26 368\$; Boucherville 116 416\$; Bros-

sard 183 356\$; Candiac 32 175\$; Chambly 16 881\$; Châteauguay 88 253\$; Dorion-Vaudreuil 32 887\$; Farnham 6 428\$; Greenfield Park 38 620\$; La Prairie 41 088\$; Longueuil 323 377\$; Marieville 18 604\$; Mercier 19 882\$; Mont-Saint-Hilaire 20 888\$; Pincourt 13 929\$; Saint-Basile-le-Grand 30

816\$; Saint-Bruno-de-Montarville 78 470\$; Saint-Constant 12 462\$; Sainte-Julie 55 925\$; Saint-Hubert 164 781\$; Saint-Hyacinthe 118 448\$; Saint-Jean-sur-Richelieu 137 341\$; Saint-Lambert 78 372\$; Saint-Luc 34 814\$; Salaberry-de-Valleyfield 53 816\$; Sorel 86 410\$; Varennes 35 762\$; B.C.P. de la région de Montréal 596 900\$.

Le programme "Aide financière aux bibliothèques publiques" vise à améliorer les services offerts par les bibliothèques à la population et à en permettre la gratuité.

RÉ-OUVERTURE ATELIER DU VIN WINEMAKER'S SHOPPE



Nous avons tout le matériel nécessaire pour faire votre propre vin ou bière.

214 A, BOUL. CHURCHILL
GREENFIELD PARK, QUÉ.
Tél.: 671-3831

Heures d'ouverture:
Lun. Mar. Mer. 13h à 17h
Jeu. Ven. 13h à 21h
Sam. 10h à 16h

Beach Party

Les 11 et 12 octobre
Surprise aux personnes
en tenue de plage

Vendredi:
Défilé de maillot de bain
Samedi:
Show avec sosie de Wham!

Tout un super décor
de palmiers et de
sable vous attend.
Pour 2 soirs
seulement.

SUPER 9
disco club
50 Chemin des Patriotes, Richelieu (près de Chambly)

BROCHETTERIE ET RESTAURANT

Regal

5588 AUTEUIL
BROSSARD APORTEZ VOTRE VIN
STATIONNEMENT GRATUIT

FESTIVAL

Cuisses de grenouilles \$7.25
Langoustines \$9.95
Servi avec riz, salade, pain à l'ail
et patates maison.

SUPER SPÉCIAL

jusqu'au 21 octobre '85

Brochette souvlaki \$6.25
Brochette poulet 7.35
Brochette filet mignon 9.35
Brochette combinée 9.35
Brochette fruits de mer 9.95
Bifteck "London" avec
champignons et sauce au vin 6.75

Incluant: 1 verre de vin, dessert
et café

Avec le super spécial obtenez 1\$ de rabais par
personne, sur présentation de l'annonce
Limite un coupon par client.



Pour informations appelez

676-0269

Bon appétit!

SPECIAL
DU JOUR À
PARTIR DE

3.25

MIKES Le Nouveau Restaurant Mikes est là!

Enfin! Nous vous l'avions annoncé
et voilà que le nouveau restaurant
MIKES est présentement ouvert.

Vous avez donc rendez-vous avec le
bon goût de MIKES: 15 sortes de
sous-marins, 15 sortes de pizzas, des
mets italiens et beaucoup plus, comme
nulle part ailleurs. C'est la fête. On
vous y attend!

C'est le 65ème restaurant MIKES
dans la Province de Québec! Faut
célébrer ça!

Rien n'est aussi bon que Mikes!

866 Rue St-Laurent, Longueuil, tél: 677-5291

LE CAPRICE DU CHEF



PHILOSOPHIE PRATIQUE DE LA VIE conférences

Vous pouvez tout changer dans votre vie en utilisant la puissance de votre subconscient. Apprenez à développer toutes vos possibilités par une série de 7 conférences.

AU CENTRE COMMUNAUTAIRE ST-ROBERT
701 rue Duhamel
Longueuil

CONFÉRENCE D'OUVERTURE GRATUITE

mardi 22 octobre 1985 à 19:30 heures

Tirage d'une série de conférences gratuites pour une personne. Bienvenue à tous!

Informations: 468-2405, 660-7572



Madeleine Dubois
8 ans d'expérience
comme conférencière

Avec la F.N.A.C.Q.

L'ACEF Rive-Sud s'oppose au remboursement des dépôts de 60 000\$ et plus

(JTL) La faillite de la Banque Commerciale et de la Northland préoccupe l'Association coopérative d'économie familiale Rive-Sud qui, à l'instar de la Fédération nationale des Associations de consommateurs du Québec (F.N.A.C.Q.) s'oppose à ce que le gouvernement fédéral puisse un milliard de dollars à même les fonds publics pour rembourser les dépôts de plus de 60 000\$ à ces deux banques.

Pour l'ACEF Rive-Sud, cette situation est d'autant plus inacceptable que ce même gouvernement s'ap-

prête à sabrer dans les programmes sociaux destinés surtout à venir en aide aux familles les plus démunies (assurance-chômage, désindexation des allocations familiales, etc.).

L'un des aspects primordiaux dans le cas de la

faillite des deux banques, affirme-t-on, c'est le remboursement des petits épargnants, ce que permet amplement la Société d'assurance-dépôt du Canada en couvrant les dépôts de 60 000\$ et moins. Quant aux autres épargnants, ce sont en général de gros clients qui connaissent très bien les

règles du jeu du système bancaire et qui, lorsque la situation tourne à leur désavantage, doivent en assumer les conséquences. Le fait de la dédommager constituerait

un précédent inadmissible.

D'autre part, l'ACEF juge nécessaire d'accroître la réglementation dans le secteur des institutions financières.



50ième anniversaire de mariage

M. et Mme Armand Ballabey (Gilberte Gosselin), ont célébré le 28 septembre dernier, leur 50ième anniversaire de mariage. La cérémonie s'est faite au Bar Salon Intime, à Longueuil. Ils ont 23 enfants dont 17 vivants et 34 petits-enfants. Ils comptent également 3 arrière-petits-enfants, 65 invités ont participé à l'heureux événement digne de mention.

LA MAISON DE BIFTECK JAPONAISE

SHOGUN

BAR SALON

ANANAS PARTY
Pour anniversaire de naissance, mariage, le cuisinier et les serveurs chanteront à votre table et une photo souvenir vous sera remise.

GRILLADES SPECTACULAIRES - SPÉCIAL DU MOIS

Crevettes **9⁹⁵**

Filet mignon **10⁹⁵**

Lundi au dimanche de 11h30 à 14h30
17h à 23h
Samedi 11h30 à 14h30
17h à 24h

Spécial du jour à partir de **\$3,95** (salade, dessert, thé inclus)

crevettes flambées
Incluant: soupe, salade, thé et dessert
837, boul. Taschereau, Greenfield Park
Tél.: 465-9122 — 465-9123

DOMAINE PLEIN-AIR SAINT-BRUNO (Ranch Jetté)

- Salle de réception
- Wagon et Sleigh rides
- Souper fêtes au lard
- Attelage de chevaux pour diverses occasions
- Pension pour chevaux

461-1631 653-2728

CHÂTEAU HOLIDAY

Samedi et Dimanche Brunch au Champagne **\$5.95**

SPECIAL du MIDI **\$3.25**
A partir de Du lun. au ven.

GRAND BUFFET 17h. à 22h.
incluant crevettes, poissons, mets chinois, roti de boeuf. Plus de 30 sortes de salades et desserts **\$7.95**

Sam et Dim **\$8.95** ET FETE

3755 Taschereau, St-Hubert
Tél.: 676-0278

NOUVEAU LOULOU Pizzeria enr.

5625, boul. Grande-Allée Brossard (Plaza Grande-Allée)
Prop.: Mme L. Beaulieu

445-8989 445-8990

20% de réduction au comptoir

Heures d'ouverture Dim. au jeu. 11h a.m. à 1h a.m. Ven. et sam. 11h a.m. à 2h a.m.

LIVRAISON GRATUITE MINIMUM \$3.50

Avec tout achat de **\$3.50** et ce coupon, nous vous offrons un **BILLET DE MINI-LOTO**
Valide les 12-13-14 octobre 1985

"Leonidas" Brochetterie

LICENCE COMPLÈTE "APPORTEZ VOTRE VIN"

1430 Ch. Chambly, Longueuil, 674-1224
EN FACE DU CENTRE D'ACHAT JACQUES-CARTIER

POUR LE MOIS D'OCTOBRE TOUS LES MERCREDIS **1/2 prix** pour toutes brochettes DANS NOTRE RESTAURANT

REPAS GRATUIT SAMEDI ET DIMANCHE pour les enfants âgés de moins de 10 ans, accompagnés d'un adulte

choix de: spaghetti hamburger steak souvlaki

NOUVELLE TABLE D'HÔTE!
Spécial gens d'affaires à partir de **\$3.95**

Notre chef Alamartine vous invite à venir déguster ses excellents repas à la lueur des chandelles à notre nouvelle salle à manger, où le service traditionnel s'allie à l'intimité.

Vous pourrez par la suite vous divertir dans l'atmosphère vivante de notre piano-bar «Le Prélude».

Carte de choix à partir de **\$6.95**

Pour réservations, composez **677-9101**

Hôtel La Barre
2019, boul. Taschereau Longueuil, Qué. J4K 2Y1

Centraide Brossard compte ramasser 30 000\$



Au lancement de la campagne Centraide-Brossard, de gauche à droite, M. Jean-Pierre Saintonge, député de Laprairie à l'Assemblée nationale; Mme Georgette Lepage, maire de Brossard; Mm. Robert Chartrand, président de Centraide-Brossard; et Gilles Vendette, vice-président de Centraide-Rive-Sud.

(Photo Danny McKenzie)

La campagne Centraide '85 a été officiellement lancée mardi soir dernier, à Brossard. Le président de la campagne '85, M.

sables de la souscription dans les différents secteurs de la ville. Ces coordonnateurs sont: M. Paul-Émile Sicard, pour le secteur «A»; Mm. Gilbert Lizotte et Laval Mathieu, pour le secteur «B»; M. Jean Villeneuve, pour le secteur «M»; Mme Monique Cloutier, pour le secteur «O»; M. Pierre Désaulniers, pour les secteurs «P» et «V»; Mm. Michel Archambault et le trésorier, Mves Demers, pour le secteur «S». Ces coordonnateurs s'adjoindront des sollicitateurs bénévoles.

Les préparatifs pour la campagne sont engagés depuis plusieurs semaines. Le comité de coordination s'est réuni à la mi-septembre pour mettre la dernière main à l'organisation et à la planification de

la campagne. Le président de la campagne, M. Chartrand, se dit heureux de l'état d'esprit de son équipe et est confiant d'atteindre l'objectif, fixé à 30 000\$, pour la section de Brossard. L'an dernier, le montant obtenu était de 25 152\$.

L'équipe Centraide Brossard 1985 se compose de presque les mêmes coordonnateurs que l'année dernière, à l'exception de quelques nouveaux venus. Le dévouement et le dynamisme des coordonnateurs et autres supporteurs bénévoles, telle Mme Georgette Lepage, ont donné à la campagne un élan nouveau.

Élan '85 est d'ailleurs le thème central de la campagne Centraide, cette année.

Jean LeBeau

Robert Chartrand, lieutenant-colonel des Forces armées et commandant de l'École des recrues de St-Jean, a été accueilli à l'hôtel de ville par le maire, Mme Georgette Lepage. Le député de Laprairie à l'Assemblée nationale, M. Jean-Pierre Saintonge, participait également au lancement.

Le président local a présenté son équipe de coordonnateurs, respon-

NOUVEAU

RESTAURANT PIANO-BAR

FORO ROMANO

6750 boul. Taschereau
Brossard 465-2629 - 465-0464

Lundi au vendredi

**SPÉCIAL 5 à 7:
CHAMPAGNE AUX
DAMES**

VENEZ SOUPER
ET DANSER AVEC
JAN-FRANÇOYS CAREL



* Dîner d'affaires aussi disponibles!

FESTIVAL DE FRUITS DE MER

Scampi	\$10.95
Crevettes Pizzaiolla	\$9.95
Assiette Foro Romano	\$9.95
Cuisses de grenouilles	\$8.95
Fettucini aux crabes	\$7.95
Assiette combinée	\$13.50
Moules à la Paisano	\$7.50
Sanglier al Pepe	\$11.50

HEURES D'OUVERTURE: 11 heures à la fermeture du lundi au vendredi, 17 heures à la fermeture samedi et dimanche.

Réceptions pour mariage et groupe.

PRENDRE UN CAFÉ EN ATTENDANT CATHERINE DENEUVE!

ABONNEMENT
9.95



Chez MULTIVIDÉO vous pouvez prendre tout votre temps pour choisir votre film. Nous vous offrons même le café! Vous pouvez ainsi, sans pression, faire votre choix entre Catherine Deneuve, Sally Field ou Meryl Streep!

Les centres MULTIVIDÉO, là où vous aurez vraiment le sentiment d'être membre et non pas un simple client!

Multivideo vend et loue des films
et des appareils vidéo... *rien d'autre!*

Multi Vidéo

LOCATION DE FILMS ET D'APPAREILS VIDÉO

Montréal	5109, de Maisonneuve O. 489-7739	3472, boul. Dagenais Fabreville 625-5140
Siège social	1510, boul. Henri-Bourassa E. 333-7252	61, Grande Côte Boisbriand 435-1551
1644, boul. Henri-Bourassa E. 389-8498	5077, rue Bannantyne Verdun 769-1244	3535 Ouest Autoroute 440 687-0750
6510, boul. Viau 725-2114	Laval	
9217, boul. St-Michel 324-2995	105, boul. de la Concorde O. 668-9982	Rive Sud
5146, ch. Queen Mary 487-7104	5012, boul. Samson Chomedey 681-4740	874, boul. St-Laurent O. Longueuil 674-0468
7865, rue St-Hubert 276-0265	1750, boul. des Laurentides Vimont 668-9170	720, boul. Casavant O. St-Hyacinthe 773-7658
1441, boul. Saint-Jean-Baptiste Pointe-aux-Trembles 645-1100	851, rue Vanier St-Vincent-de-Paul 661-5250	
3117, rue Hochelaga 526-1116		Bientôt: CANDIAC et MONTRÉAL-NORD

8

8

8

GRANDE VENTE

21^{ème} Anniversaire
FLEURISTE RIVE-SUD
 156 ouest, Curé-Poirier, Longueuil
677-0228



20% à 50%
sur toutes les
plantes achetées en
magasin du
1er au 31 octobre 85
Choix incomparable
en serre.
Ouvert 7 jours par
semaine

À Longueuil le 13 octobre

Céline Dion livrera le meilleur d'elle-même à travers ses anciens et nouveaux succès

Au début de la deuxième partie d'une tournée qui a connu un succès extraordinaire au printemps, Céline Dion

Thérèse Legendre

sera au collège Edouard-Montpétit le 13 octobre grâce à la collaboration du Courrier du Sud. Sur scène avec une

dizaine de musiciens et choristes, elle interprétera plusieurs de ses anciens succès que son public redemande continuellement et aussi les nouvelles chansons de son dernier album.

Céline Dion présente toujours des spectacles bourrés d'émotion sans pour autant être "à l'eau de rose" ce qui ne manque pas d'étonner et d'envoûter son public. Sur scène, pas question de tricher: elle se livre entièrement et ses interprétations gardent la même intensité qui rendent l'artiste si attachante.

À l'auditorium du collège Edouard-Montpétit dimanche prochain, 13 octobre à 20 hres, toute

la population de la Rive-Sud est invitée au rendez-vous que lui donne Céline Dion, la

"grande jeune vedette du disque et de la scène".

On dit d'elle qu'à 17 ans, elle a le romantisme d'une jeune fille et le feu d'une "Carmen". Tous les critiques parlent de la maturité et la simplicité de l'artiste, de l'envoûtement de sa voix et de sa présence sur scène.

Un spectacle et une rencontre à ne pas manquer avec Céline Dion le 13 octobre à 20 hres au collège Edouard-Montpétit. Voir l'annonce dans les pages de ce journal pour réserver vos billets.



Crush Canada Inc. tient à s'excuser auprès de la clientèle du Marché Village, 7800 boul. Taschereau à Brossard pour les inconvénients occasionnés par l'annulation de la promotion des 12, 13 et 14 juillet dernier. Des problèmes techniques hors de notre contrôle nous ont empêché de tenir la dite promotion.

Crush Canada Inc. prend donc toute la responsabilité pour cet incident.

Surveillez notre prochaine promotion au Marché Village dans les pages de ce journal.

Retour de la pièce "Le temps d'une vie"

Vu le succès sans précédent de la pièce «Le

Temps d'Une Vie» de Roland Lepage, présenté à l'école Paul de Maricourt en juin dernier, par les Loisirs St-Jean-Vianney, le tout nouveau Théâtre

Populaire de la Rive-Sud est heureux de vous la présenter à nouveau, cette fois-ci au Collège Champlain, 900, Riverside, St-Lambert.

24-25-26-27 octobre prochain.

Reservations ou renseignements: Aline Simard Desroches tél: 674-0655.

SPÉCIALISTE TOITURE DE BARDEAUX
 • Fin des travaux: 31 octobre
 N'attendez pas que votre toit coule. Confiez vos travaux aux spécialistes!
 • Travail garanti
ESTIMATION GRATUITE
632-2872
445-9577
 INSTALLATION P.L. RIVE-SUD

FOURRURES
 A. Jodoin & Fils Inc.
 INC.
 ASSORTIMENT COMPLET
 MANTEAUX DE CUIR
 ENTREPOSAGE
 REPARATION
 REMODELAGE

 355 ST. GEORGES
 LAPRAIRIE
 TEL: 659 0883

Veux-tu faire du théâtre???

Nous sommes 2 étudiantes qui aimerions monter une pièce de théâtre, soit «Les belles soeurs» de Michel Tremblay.

Nous aurions besoin de bénévoles qui s'intéressent au théâtre et qui pourraient nous aider.

Nous avons aussi besoin

de filles âgées de 15 ans et plus qui seraient intéressées à faire partie du groupe.

Bienvenue à toutes. Pour des informations, contactez Mado à Des Cliques et des Gängs 677-4741.

Sylvie et Annie

Michèle Desjardins tient deux expositions simultanément

(JTL) Artiste très connue de Saint-Lambert, Mme Michèle Desjardins participe à une exposition de prestige, présentée par le consulat japonais à Montréal. Au Grand Hôtel, salle Youville, elle exposera ses merveilleux arrangements floraux "ikebana" les samedi et dimanche, 12 et 13 octobre. Le public est invité à cette manifestation artistique japonaise.

En même temps, à partir du 12 octobre et jusqu'au 23, Mme Desjardins tiendra une exposition d'encres japonaises à la Maison Louis-H. Lafontaine de Boucherville.

À cet endroit, le centre est ouvert du jeudi au dimanche inclusivement, de 14h à 16h30 et de 19h à 21h.

COMMUNICATION-QUÉBEC

vient d'ouvrir, dans votre région, le nouveau **BUREAU DE LONGUEUIL**

- pour vous accueillir à son comptoir en mettant à votre disposition des centaines de publications gouvernementales gratuites.

1089, chemin Chambly
 Longueuil, Québec J4H 3M7

- pour vous renseigner par téléphone en répondant à toutes vos questions sur les lois, les programmes et les services gouvernementaux.

873-8989
 OU ZENITH-COMMUNICATION-QUÉBEC

du lundi au vendredi, 8h30 - 16h30

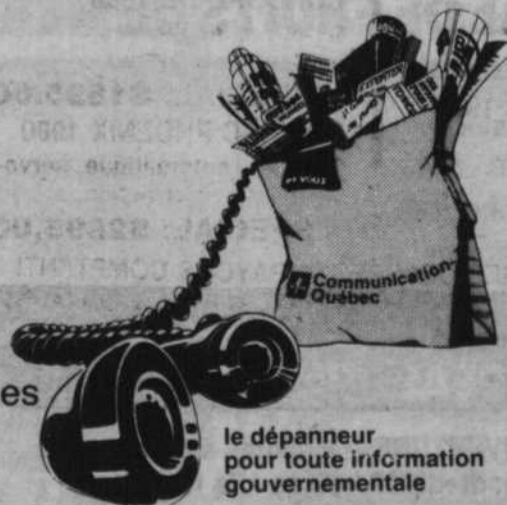

le dépanneur pour toute information gouvernementale

Québec

LES SPORTS

La condition physique: une assurance santé pour les skieurs

Quelques semaines d'entraînement suffiront à vous remettre en forme et vous pourrez skier dès l'arrivée de la première neige sans être épuisé après deux ou trois descentes et sans souffrir de courbature dans les jours suivants.

Pour un skieur en forme, il n'y a pas de début de saison trop lent; il n'y a que le prolongement de la

saison précédente où l'on avait atteint son maximum de capacité en ski.

Préparer sa saison de ski par un conditionnement physique adéquat est déjà une assurance que les skieurs peuvent s'offrir contre les blessures qui arrivent souvent en début de saison. Dans la majorité des cas, ces blessures sont causées par le manque de

souplesse des muscles endormis pendant un été trop reposant.

Les résultats obtenus par l'entraînement seront souplesse, endurance et performance. Pour y arriver, nous vous offrons des cours de pré-ski, deux fois par semaine, à l'école Notre-Dame-de-Lourdes au 845 rue Tiffin à Longueuil, à



INDUSTRIEL COMMERCIAL

LES INSTALLATIONS PHARAND

ELECTRIQUES

La satisfaction de nos clients est notre meilleure publicité

INSTALLATION ET RÉPARATION

Estimation gratuite

2142 MARIE-VICTORIN E

651-6680

LONGUEUIL

RÉSIDENTIEL

SERVICE 24 HRES

compter du 15 octobre 1985.

Une session complète, à raison de deux soirs par semaine, coûte 34\$. Une demi-session, soit un soir par semaine, coûte 17\$. Les inscriptions se feront sur place les mardis et jeudis 15 et 17 octobre 1985 et les cours débuteront le soir même, vers 19h30.

N'oubliez pas votre tenue de gymnase et vos souliers de course, ainsi qu'un chandail chaud pour la partie du cours qui se déroule à l'extérieur.

Vous obtiendrez plus d'informations en composant le 646-8666.

DÉCOURAGÉ PAR VOS FACTURES DE CHAUFFAGE?

CONVERTISSEZ-VOUS AU SYSTÈME **YORK**

Chauffage et climatisation

FAITES INSTALLER VÔTRE SYSTÈME EN OCTOBRE 1985
PREMIER PAIEMENT OCTOBRE 1986

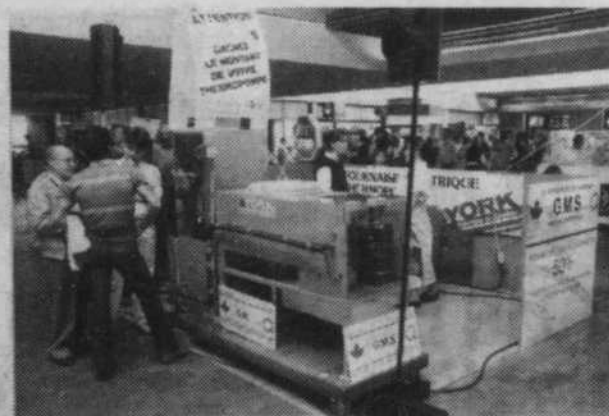

1 REPRÉSENTANT DEMANDÉ



Les ENTREPRISES EN CHAUFFAGE G.M.S. LTÉE



1266 chemin Chambly, Longueuil 463-2558 522-9552

Les ENTREPRISES EN CHAUFFAGE

G. ARANTIE
M. EILLEUR
S. ERVICE

- Recevez une subvention d'Hydro-Québec de \$650
- Réduisez immédiatement vos factures de chauffage.
- Cet été vous aurez la climatisation
- Estimation gratuite

PROMOTION DU MOIS D'OCTOBRE SEULEMENT GRATUIT!!!
ASSURANCE 5 ANS 100% SUR PIÈCES ET MAIN-D'OEUVRE VALEUR \$525.
 avec tout achat d'une thermopompe YORK

LES SPÉCIALISTES DE L'ÉNERGIE

AUTO MONTREAL SUD

VOITURES USAGÉES

TOYOTA CELICA GT 1982
 5 vitesses, stéréo.
 Impeccable - blanche.

SPÉCIAL: \$8395.00

DODGE ARIES FAMILIALE 1981

Servo-freins, servo-direction automatique, stéréo.

SPÉCIAL: \$2995.00

CHEVROLET MALIBU 1978
 2 portes, automatique, stéréo
 servo-freins, servo-direction

SPÉCIAL: \$1295.00

TOYOTA COROLLA 1978
 4 vitesses, 2 portes stéréo

SPÉCIAL: \$1195.00

ACHETONS VOITURES USAGÉES — PAYONS COMPTANT!

DODGE CLUB CAB 1979

4x4 D 200, boîte Fibrobec stéréo, régulateur de vitesse, 4 vitesses

SPÉCIAL: \$4495.00

PLYMOUTH HORIZON TC3 1982

Automatique, servo-freins servo-direction, stéréo

SPÉCIAL: \$4495.00

CONCORD DL 1980

2 portes, 6 cylindres, automatique, stéréo

SPÉCIAL: \$1695.00

PONTIAC PHOENIX 1980

2 portes, automatique, servo-freins, servo-direction, stéréo

SPÉCIAL: \$2895.00

AUTO MONTREAL SUD

Renault SPORTWAGON
 FIAMC Jeep RENAULT 0
 Service - Pièces - Location à long terme -
 Financement

2066 Chemin Chambly, **670-8410**
 Longueuil

Ouvert de 9h00 à 21h00 du lundi au vendredi

GRANDE VENTE DE FERMETURE

2 pour 1

sur toute la
 marchandise en magasin

- Habit
- Pantalon
- Cravate
- Soullers
- Ceinture
- Manteau
- Veston Sport
- Chemise
- Chandail
- Bas
- Vêtements de cuir
- Imperméable

Le Roi des habits inc.



8585 Chemin Chambly
 ST-HUBERT

678-2738

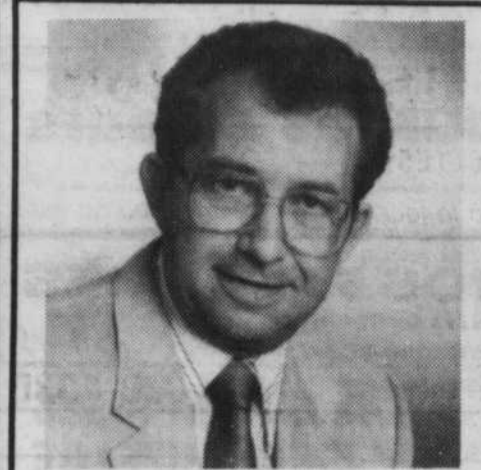

Georges Cloutier
Ville de Lemoyne
Candidat quartier no. 6

Nature chasse et pêche

La conservation du gibier nécessite certaines précautions

Le retour de la chasse a été fructueux; nous sommes revenus de cette expédition, qui avait demandé tant de

■ François Laramée

préparation, avec une belle venaison. Mais il n'est pas tout d'abattre proprement un gibier, il faut penser à le conserver et à le préserver pour jouir ensuite de dignes festins. Après avoir pris soin de respecter toutes les règles d'art de l'éviscération, de la prépara-

tion et de la découpe en quartiers en forêt, reste celui de la préservation à long terme, c'est-à-dire la congélation du gibier. Après vous être assuré d'avoir eu recours à un boucher compétent pour dépecer et préparer votre animal, restent l'emballage et la congélation.

Il faut prendre la précaution d'emballer très soigneusement le gibier. Plusieurs méthodes et produits d'emballage (feuilles cirées, sacs de congélation, etc.) sont utilisés; toutes les

méthodes sont bonnes à condition de respecter une grande règle de la congélation: il faut éviter que la venaison ne soit exposée en contact direct avec le froid ou l'air à l'intérieur du contenant utilisé, le froid "brûlera" irrémédiablement cette précieuse denrée; il y aura formation de cristaux sur les pièces préparées. On peut toujours enlever des "brûlures" sur le produit et le tout pourra tout de même être consommé, toutefois la saveur et la valeur nutritive en auront pris un coup. Une deuxième

règle à observer est de congeler le plus rapidement possible la venaison. Il est donc peu recommandable d'empiler les paquets les uns par dessus les autres de manière très compacte. Plus le temps de congélation est long, plus les aliments perdront de leur saveur et de leur valeur

nutritive. Voici d'ailleurs un petit tableau sommaire de conservation de la viande de gibier pour la consommation. Il est certain que ces périodes sont relatives et que le gibier peut être consommé après ce temps, mais le goût et la valeur nutritive en seront altérés.

Boulettes, pain, croquettes de viande 5 à 7 semaines
Viande hachée, canard, oie, outarde... 4 à 8 semaines
Civet, viande cuite... 2 à 3 mois
Lièvre et lapin... 4 mois
Orignal, chevreuil, caribou... 9 mois
Gélinottes, tétaras... 10 mois



Une fois la chasse terminée, il faut s'occuper de bien préparer le gibier pour la consommation ou pour la congélation.

CKBS 124

La Voix de La Vallée du Richelieu et de La Yamaska

AU RYTHME DE LA RÉGION Programmation automne '85

De 6H00 à 10H00
RADIO-MATIN



avec Pierre Brousseau

Nouvelles N.T.R.
6h00 - 7h00 - 8h00 - 9h00

Le Régional
6h30 - 8h30 - 9h30

La Météo
6h20 - 7h20 - 8h20

Radio-Journal régional
(1ère édition) 7h30

Les propos d'André Arthur
7h45 - 8h45



avec André Arthur

Marché aux puces
7h50 - 8h50

Souhaits d'anniversaire
8h25

MAGAZINE 124
(1ère édition) 8h00 à 9h00
...entrevues et inf. sur le plan politique, culturel, social, judiciaire et sportif.

Parlez-moi d'amour
9h00 à 9h30
... la plus belle musique des 30 dernières années.

"Les plus belles mélodies"
9h30 à 10h00



avec Fernand Gignac

De 10h00 à 14h00



avec Charles Toupin

Matin-service
10h00 à 11h00



avec Mme D. Arvais
...Entrevues, conseils, trucs, etc.

Radio-service
11h00 à 11h30

Offres d'emploi
11h10 à 11h15

Avis de décès
11h15 à 11h20

Nouvelles N.T.R.
10h00 - 11h00

Le Régional
10h30



Les recettes de Soeur Angèle
11h30 à 12h00

MAGAZINE 124
(2e édition) ...inf. natl. régionale et sportive. Entrevues détaillées sur le plan politique - social - culturel - religieux et sportif. Information communautaire, policière et municipale.



avec HUGUETTE PROULX

RADIO-THERAPIE
13h00 à 14h00

De 14h00 à 19h00

Les APRÈS-MIDI DU 124



avec Paul Beauregard

Nouvelles N.T.R.
14h00 - 15h00 - 16h00
17h00 - 18h00

Le Régional
14h30 - 15h30 - 16h30

Gens de chez nous
14h00 à 14h30

Météo
14h20 - 15h20 - 16h20 - 17h20

Marché aux puces
14h40 - 16h48

Bébé du jour
15h20

Avis de décès
15h50

MAGAZINE 124
16h00 à 17h00
(3ème édition) ...inf. nationale, régionale et sportive. Entrevues détaillées sur le plan politique, social, culturel, religieux et sportif.

Les propos d'André Arthur
16h45

Nouvelles N.T.R.
17h00 à 17h05

Le Régional
(nouvelles)
17h05 à 17h10

Sport Régional
17h12 à 17h25

Aujourd'hui le sport avec Pierre Durivage
17h25 à 17h40

Sur demande
17h45 à 19h00
...vos chansons préférées en composant le 773-7028 ou le 467-0035

De 19h00 à 24h00

MARIA LEA



Nouvelles N.T.R.
19h00 - 20h00 - 21h00
22h00 - 23h00 - 24h00

Odysée 124
19h00 à 21h00
...musique non stop

Rendez-vous clandestin
21h00 à 24h00
...musique légère, commentaires choisis

De 24h00 à 6h00

LES NUITS DU 124

avec Jacques Bouchard

...du lundi au vendredi

L'INFORMATION RÉGIONALE

avec Gary Daigneault et Normand Rivard

...du lundi au vendredi

L'INFORMATION RÉGIONALE

avec Gary Daigneault et Normand Rivard

...du lundi au vendredi

L'INFORMATION RÉGIONALE

avec Gary Daigneault et Normand Rivard

...du lundi au vendredi

L'INFORMATION RÉGIONALE

avec Gary Daigneault et Normand Rivard

...du lundi au vendredi

L'INFORMATION RÉGIONALE

avec Gary Daigneault et Normand Rivard

...du lundi au vendredi

L'INFORMATION RÉGIONALE

avec Gary Daigneault et Normand Rivard

...du lundi au vendredi

L'INFORMATION RÉGIONALE

avec Gary Daigneault et Normand Rivard

...du lundi au vendredi

L'INFORMATION RÉGIONALE

avec Gary Daigneault et Normand Rivard

...du lundi au vendredi

L'INFORMATION RÉGIONALE

avec Gary Daigneault et Normand Rivard

...du lundi au vendredi

L'INFORMATION RÉGIONALE

avec Gary Daigneault et Normand Rivard

...du lundi au vendredi

L'INFORMATION RÉGIONALE

avec Gary Daigneault et Normand Rivard

...du lundi au vendredi

L'INFORMATION RÉGIONALE

avec Gary Daigneault et Normand Rivard

...du lundi au vendredi

L'INFORMATION RÉGIONALE

avec Gary Daigneault et Normand Rivard

...du lundi au vendredi

L'INFORMATION RÉGIONALE

avec Gary Daigneault et Normand Rivard

...du lundi au vendredi

L'INFORMATION RÉGIONALE

avec Gary Daigneault et Normand Rivard

...du lundi au vendredi

L'INFORMATION RÉGIONALE

AUTOMOBILES REAL CROTEAU Ltée NISSAN NO 1 AU CANADA

VALEUR VALABLE VOITURES ET CAMIONS D'OCCASION

1984 D-1477 NISSAN HUSTLER	8,995\$
1984 85-931-A MAZDA 626 LX	12,995\$
1984 85-1204-A NISSAN SENTRA XE	8,295\$
1984 85-1168-A NISSAN HUSTLER	7,950\$
1984 D-1487 NISSAN 300 ZX	18,400\$
1984 D-1487A PONTIAC FIEZO SE	10,900\$
1983 86-97-A NISSAN SENTRA	6,450\$
1983 86-221A AMC ALLIANCE	4,950\$
1982 85-1117-A DATSUN 200SX	6,950\$
1982 85-865-A SUBARU GL. WAGON	4,995\$
1982 85-818-A DODGE OMNI	4,295\$
1981 85-705-A DATSUN 200SX	6,950\$
1981 85-957-A HONDA ACCORD	4,995\$
1981 D-1478 MAZDA 626	4,995\$
1981 85-882-A DODGE OMNI	2,995\$
1981 85-177-B DATSUN 210	4,295\$
1980 85-209-A TOYOTA CELICA	5,495\$
1980 85-971-A DATSUN 210	3,995\$
1980 85-1050-A NISSAN 200SX	3,995\$
1980 85-291-A DODGE OMNI	3,295\$
1978 84-1044-B MERCURY MARQUIS	2,295\$

POSSIBILITE DE GARANTIE DE 1 AN - 20,000 km
POSSIBILITE DE FINANCEMENT JUSQU'A
36 MOIS - TAUX BANCAIRE

760 est. rue St-Charles, Longueuil
677-8953 - 677-8979

maintenant "24" heures par jour

Jean-Pierre Brunet quitte les Ducs



Le gérant général M. Jean-Pierre Brunet nous confirme que les Ducs auront l'équipe à battre cette saison.

Comme le Courrier du Sud l'avait annoncé, il y a deux semaines, Jean-Pierre Brunet ne fait plus partie de l'organisation

Jean St-Onge

des Ducs de Longueuil. Toutefois, M. Brunet est loin d'avoir abandonné le baseball junior.

Après avoir donné sa démission aux Ducs, Brunet a accepté le poste de directeur-gérant avec les Eperviers de Rosemont. Il rejoindra donc l'ancien instructeur des Diplomates de Saint-Hubert, Richard Couturier.

Sans vouloir partir en guerre contre les Ducs,

le directeur-gérant des Eperviers soutient qu'il n'était pas appuyé à 100% par la direction de l'équipe longueuilloise et que cela l'empêchait de construire une équipe comme il en avait envie.

"En 1979-80, quand nous avons remporté un championnat, l'organisation était formée de dix personnes qui connaissaient le baseball; maintenant, ils sont 25 et plus de la moitié ne connaissent rien au baseball", a déclaré le coloré Jean-Pierre Brunet.

Afin d'illustrer le manque de solidarité de la direction, Brunet cite le cas où l'organisation l'avait avisé qu'aucun joueur ne recevrait des

frais de transport.

"Moi, j'annonce ça aux joueurs et quelques jours plus tard, j'apprends que la direction était revenue sur sa décision et l'avait annoncé aux joueurs sans m'en parler".

Finalement, Brunet prétend ne pas avoir pu conclure certains échanges qu'il souhaitait, parce que la direction

s'opposait aux changements qui auraient pu nuire à l'image locale de l'équipe.

"À Rosemont, le président de l'équipe, Richard Lavallée s'est montré fort ouvert et les Eperviers vont en surprendre plusieurs l'été prochain, tant par leurs performances sur le terrain que les acquisitions qu'ils peuvent faire d'ici là".

RENT-A-WRECK
VOITURES USAGÉES
Prix à partir de

\$8⁹⁵ par jour



PRACTICAL
VOITURES NEUVES
Prix à partir de:

\$26⁹⁵ par jour

CAMIONNETTES: \$29⁹⁵ par jour

Location disponible à la journée, à la semaine ou au mois

SPÉCIAL DE FIN DE SEMAINE \$39⁹⁵ location de 3 jours
Léger supplément pour ass. et km. 150 km gratuit

3575 Chemin Chambly, Longueuil

679-4330

SUCCÈS SANS PRÉCÉDENT POUR ANTIROUILLE À L'HUILE MÉTROPOLITAIN À LONGUEUIL

PLUS DE 12,000 VÉHICULES TRAITÉS DEPUIS L'OUVERTURE DE NOTRE SUCCURSALE DE LONGUEUIL EN JUIN 1984.



PUBLICITÉ

Il y a 9 ans, Ovide St-Onge, de St-Louis-de-France, décidait de s'attaquer au problème de la rouille, maladie qui s'en prend aux carrosseries automobiles et en limite la vie. Après une longue expérience acquise dans le domaine de la mécanique, M. St-Onge mit au point sa recette en partant du principe qu'il fallait protéger le métal de l'action néfaste de l'eau, de l'humidité et du calcium avec un enduit d'huile qui aurait les qualités suivantes: très forte adhésion à la tôle, excellente pénétration et facilité à disperser l'eau. Son produit se révéla très efficace, puisque des milliers de clients profitèrent des avantages de son traitement pendant plus de 3 ans.

Face à des résultats positifs, les deux garçons de la famille, Bruno et Laurier, décidèrent d'épauler leur père.

Bruno, un scientifique de carrière, confia à des gens hautement spécialisés dans le domaine technique le perfectionnement de la recette originale, tandis que Laurier, un expert en

mécanique, mettait son expérience à profit.

Le Centre de recherches industrielles du Québec (CRIQ) arriva dans le «décor» de la firme «Anti-rouille à l'Huile Métropolitain» avec la mission bien précise d'améliorer ce produit québécois tout en le rendant presque incolore et en atténuant le plus possible l'odeur typique de l'huile. La combinaison des expériences pratiques de M. St-Onge allié à la recherche du CRIQ engendra une formule vraiment scientifique mise à l'épreuve antérieurement.

LE PRODUIT

Le traitement à l'huile n'est pas onéreux (moins de \$50) et très simple d'application. En effet, l'huile chauffée à 125 ° F et projeté sous pression, pénètre très aisément dans tous les recoins de la carrosserie, et ce, aussi facilement que l'eau peut le faire. Elle va partout dans le bas de caisse, les portières, les ailes, les fausses ailes, sous le plancher, et sous la malle arrière, bref, partout où peut apparaître la rouille. Cette huile pénètre, imbibé les tôles, et son action péné-

trante combinée à une facilité d'adhésion travaille pour vous pendant plus d'un an contre l'élément destructeur numéro un: la rouille. Le tout se fait beaucoup plus proprement qu'avec les huiles ordinaires

faciles que les produits plus visqueux. Cette couche protectrice adhésive est même garantie pour un an avec une possibilité d'extension jusqu'à 15 ans. «Anti-rouille à l'Huile Métropolitain» est donc sûre

pour moins de \$50.

«Anti-rouille à l'Huile Métropolitain», une entreprise de chez nous qui possède maintenant trois succursales, soit Trois-Rivières, Québec et Longueuil au 340 Rolland-Therrien (Tél:

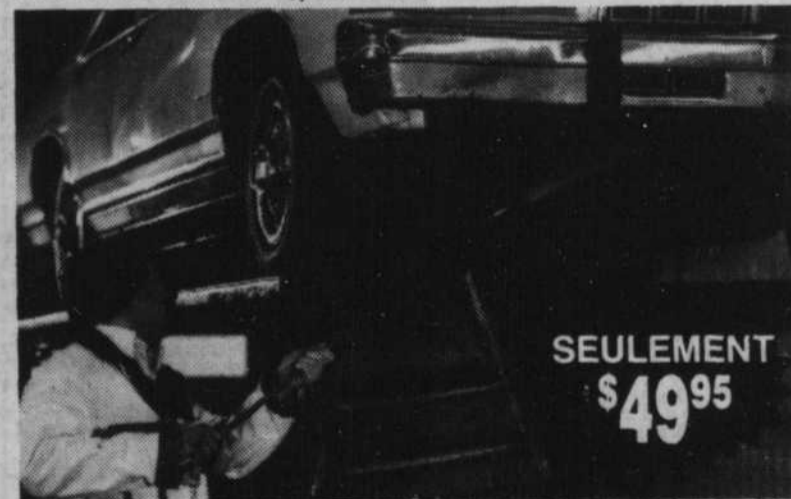

SEULEMENT \$49⁹⁵

Le seul traitement à l'huile pour les autos brevetés au Canada.

utilisées par certains concurrents.

Avez-vous noté que l'huile ressort toujours par les mêmes interstices que l'eau dans la carrosserie, c'est donc dire que l'huile projetée sous pression et chauffée va exactement aux mêmes endroits que celle-ci. Ce produit a beaucoup plus de chance d'aller aux endroits dif-

de son produit et de son application après 9 ans d'expérience.

INVESTISSEMENT

Un traitement à l'anti-rouille à l'huile est une sorte d'investissement aussi bien pour une voiture neuve que pour une voiture d'occasion. Dans les deux cas, l'on prolonge la vie de l'automobile d'une valeur de plus de \$10,000

651-5531). Ce local tout neuf et fonctionnel est équipé de deux sections d'application. À St-Louis-de-France, tout comme à la succursale de Longueuil, deux équipes de techniciens d'expérience qui ont bénéficié d'un entraînement sévère sont à votre disposition avec un équipement des plus modernes.

SPÉCIAL TOUS LES JOURS DE 10H. À MIDI

1/3 de RABAIS

27 TABLES AIR CLIMATISÉS
27 TABLES AIR CLIMATISÉS

12 TABLES DE BILLARD
15 TABLES DE SNOOKER

FEMMES BIENVENUES

Ouvert de 10h a.m. à 2h a.m.
Casse-croûte

BILLARD ST-LAMBERT
49 RUE GREEN ST-LAMBERT
671-5081

OPTION QUALITÉ EN VEDETTE

ANTENNE 180" VHF-UHF-FM

Rotateur (Heavy Duty) tour 30 pi
Matériel, taxe
Installation
garantie - 2 ans

\$598.²⁰

Financement disponible
La qualité
C'est bon marché!

VENTE - INSTALLATION - RÉPARATION
INSTALLATIONS GÉMEUX INC.
3705 Sullivan, St-Hubert
656-1125

Demandez François Bachand
À votre service depuis 20 ans

Après 85 ans, le water-polo est toujours aussi populaire

Le water-polo est né au début des années 1900. Ce sport est un dérivé du polo. Dans les

années 1870, les aristocrates décidèrent de jouer au polo dans l'eau. Au lieu du cheval, les joueurs étaient assis sur des barils, ils devaient frapper le ballon avec

une pagaie. Comme les joueurs passaient leur temps à essayer d'enfourcher le baril, on l'élimina et adopta le style d'aujourd'hui. Il existe différentes

formes de water-polo. Le mini-polo est adapté pour les jeunes de 10 ans et moins. Les règlements sont modifiés afin de permettre aux nageurs et non-nageurs de pratiquer un sport d'équipe en milieu aquatique. Le water-polo en tube se rapproche du modèle des ancêtres, les participants sont assis dans des pneus gonflables ce qui est beaucoup moins versant que des barils.

jouer plus régulièrement et d'adopter un système de classement plus systématique.

La saison de water-polo débutera vers la mi-octobre pour se terminer à la fin mai. Les nom-

breuses équipes sont présentement à l'entraînement. À St-Lambert, il existe une équipe féminine de water-polo depuis environ 6 ans. Depuis trois semaines, les jeunes filles de 16 ans et moins s'entraînent trois fois par semaine. Elles forment une équipe d'environ 20 membres. Comme à St-Lambert de nombreuses municipalités ont des formations de water-polo dont Longueuil.



Micheline Le Royer

RANCH POCO CHEVAUX À LOUER

659-9295



Venez visiter le plus grand ranch au Québec.
7A, Rang St-Claude, St-Philippe
À 15 minutes de Longueuil
OUVERT 7 JOURS PAR SEMAINE
de 9:00 A.M. à 9:00 P.M.
Sentier boisé bien entretenu passant dans un petit village inspiré de l'ouest avec cantine et boutique western. Montures pour tous les goûts aussi manège de poneys. Prix spécial pour groupes. Il n'y pas d'âge pour s'amuser, on vous attend.

Jamais SI PETIT n'a chauffé SI GRAND



OÙ PEUT-ON INSTALLER LA MICRO-FOURNAISE?

—Maison privée —bureau —garage —sous-sol
—bateau —camping —roulotte —Peut aussi chauffer une maison le printemps et l'automne (économie très appréciable)

Se branche sur toute prise de courant 110

GARANTIE 5 ANS SÉCURITAIRE 100%

QUELS SONT LES AVANTAGES D'UTILISER LA MICRO-FOURNAISE

C'est vraiment moins cher que n'importe quel autre système de chauffage. LA MICRO FOURNAISE à la vitesse maximale, coûtera moins d'un dollar par jour. Elle est portable et petite, alors elle peut être placée... où et quand la chaleur est désirée. Elle est complètement sécuritaire; aucun danger de brûler ou blesser les enfants. Elle a un filtre qui ramasse la poussière et purifie l'air. Elle est munie d'un ventilateur qui fait circuler l'air pour que la chaleur soit distribuée également dans la pièce. Elle a une double utilité. Elle peut servir comme chauffage l'hiver et comme un puissant ventilateur qui fait circuler l'air l'été.

SP MICROFOURNAISE

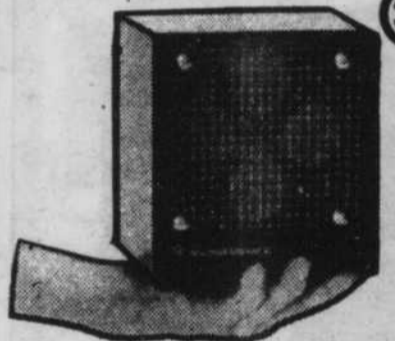

PORTATIVE PLUS PETIT QU'UN CUBE DE 6"

En vente aux endroits suivants:

PROMOTIONS CD INC.

552 St-Jean, Longueuil
679-4841

* Démonstration à domicile

CONFORTEC ENR.

LONGUEUIL
* 679-7835

* Démonstration à domicile

LONGUEUIL MARIE-FLORE PERREAULT

* 677-8306

* Démonstration à domicile

ASPIRATEUR FOURNIER INC.

5466 Montée St-Hubert
St-Hubert
676-0133

Bienvenue aux distributeurs, marchands et vendeurs, temps plein et partiel.
Longueuil • St-Hubert • Montréal

ASPIRO-TECH

840 Curé-Poirier Ouest
376-3633

Pour informations:
André Guénette 353-0700
MICRO FOURNAISE

Le water-polo compétitif est un sport très exigeant, il faut de l'endurance, de la résistance, de la vitesse et de la force. Ce sport demande un entraînement très sévère afin de développer les points mentionnés ci-haut en plus de la technique et la tactique.

La fédération de water-polo a élaboré quatre catégories d'âge au niveau provincial et national dont cadet, 14 ans et moins, juvénile, 16 ans et moins, junior 18 ans et moins et sénior qui est de classe ouverte.

Par les années passées, la fédération de water-polo organisait des tournois entre les différents clubs qui par le nombre de points recueillis élaborait un certain classement. Cette année, c'est une nouvelle approche puisqu'ils ont décidé de créer une ligue qui permettra aux équipes de

LE NISSAN KING CAB, TOUJOURS 7 994\$*

Transport, préparation, taxe de vente en sus.

Renseignez-vous sur le "Programme sécuritaire prolongé" de Nissan.
* Le prix indiqué est le prix de détail suggéré par le fabricant à partir du 1er septembre 1985.



King Cab STD

NISSAN 7 994\$*
KING CAB

SPÉCIAL SUR MODÈLES 1985

À l'achat d'un modèle 1985

\$554.
d'accessoires
GRATUIT

Automobiles REAL CROTEAU la concessionnaire NISSAN NO 1 au Canada
760 EST, ST-CHARLES
LONGUEUIL
677-8953 / 677-8979
Montreal: 523-3171
Est. sans frais: 1-800-361-3046
VENTE ET LOCATION
Sur le route 332, à 10 minutes
nord du poste d'autoroute
1-11, Le poste d'autoroute
est
LE PLUS GRAND CONCESSIONNAIRE
DE MONTREAL N'EST PAS
IL EST A
LONGUEUIL



Paladium

PATINAGE À ROULETTES.

VENDREDI: de 19hrs à minuit 30 ADM.: 4.00\$ et

OBTENEZ UN LAISSEZ-PASSER GRATUIT
SAMEDI: de 13hrs à 16hrs — ADM.: 2.50\$

DIMANCHE: de 13hrs à 16hrs30 — ADM.: 2.50\$

Location de patins: 1.00\$

ADMISSION GRATUITE AU Paladium

DIMANCHE LE 13 OU LE 20 OCTOBRE 1985
DE 13 HEURES À 16 HEURES 30

1 LAISSEZ-PASSER PAR PERSONNE
SUR PRÉSENTATION DU COUPON

COURS DE PATINAGE À ROULETTES

DIMANCHE
Adulte de 10 h à 11 h. 3.00\$ le cours LONGUEUIL
Enfant de 11 h à midi. 3.00\$ le cours SEULEMENT

LONGUEUIL
475 Rolland Therrien
463-3351 CTRSM #27

BROSSARD
9525 Taschereau
659-2966 CTRSM #7

1 000\$ amassés au deuxième tournoi de golf bénéfique de Action intégration Brossard



Au tournoi de golf de Action intégration Brossard, on remarque, de gauche à droite, M. Claude Moses, organisateur du tournoi, Gilberte Provencher, meilleur score brut (93); Claude Bouchard qui remet le trophée Roger Bouchard à John French, en remplacement de Marcel Samson, meilleur score brut (70); Jean-Pierre Saintonge, député de Laprairie; Lorraine Bourdages, meilleur net (72); Gilles Poulin, meilleur net (72); et Jean-Luc Cousineau, président de Action intégration Brossard. (Photo: Danny McKenzie).

Le deuxième tournoi annuel de golf au profit de Action intégration Brossard lequel a été disputé le 21 septembre dernier sur le parcours du club municipal de Brossard a été un véritable succès. Les 115 golfeurs inscrits y ont aussi largement contribué.

En effet, cet événement auquel la Fraternité des policiers de Brossard a apporté sa collaboration a généré des profits de quelque 1 000\$, somme qui servira à l'amélioration des

loisirs des jeunes handicapés de Action intégration Brossard.

Les golfeurs vedettes de ce tournoi ont été Marcel Samson et Gilbert Provencher, meilleurs scores bruts, avec 70 et 93 respectivement, et Gilles Poulin et Lorraine Bourdages, meilleurs nets, avec des scores de 72 chacun.

Le comité d'organisation formé de Nicole Labelle, Georges Gagné et Claude Moses a magnifiquement rempli son mandat. Les deux

clubs Optimistes de Brossard (Notre-Dame de Brossard et Champlain-Brossard) et celui de Greenfield Park ont contribué financièrement au succès de l'événement en remettant des sommes d'argent substantielles à Action intégration Brossard.

Le député de Laprairie à l'Assemblée nationale, M. Jean-Pierre Saintonge, a pour sa part annoncé l'octroi d'une subvention de 1 500\$, la plus importante dans le comté, à Action intégration Brossard. Cette contribution est octroyée dans le cadre des budgets d'opération-comté. M. Saintonge a expliqué son généreux appui à l'organisme par l'action dynamique et entreprenante que Action intégration Brossard mène dans le milieu et auprès des personnes handicapées mentalement et physiquement.

Chambly Toyota

part en grand dans son nouveau local en vous offrant un spécial sur camions et fourgonnettes 1985-86



EXEMPLE:

5381
PICK UP EXTRA CAB 1985

Prix rég.: \$9288
Servo-direction \$ 295
\$9583

SPÉCIAL: \$8999

En plus, vous recevez gratuitement une planche à voile (Pélican)



Cette offre est valide du 8 octobre au 15 décembre 1985 à l'exception du 4 runner

Chambly Toyota Inc.

2269 Chemin Chambly, Carignan - 658-4334

VENTE DE FAILLITE

Des marques prestigieuses

ARTICLES DE SPORTS tel que

Pedigree, Pelica, Ekria, Off shore, Lifa, Vagabond, Carrera, Puma, Slazenger, Kangourou, Arena, etc.

Articles de sport et équipements:

escompte jusqu'à 60% Nordica, Kneissel, Alpina, Sugi, CCM, Bauer, C. Bevilacqua, Brooks, Pony, W. C. Scert.

vente au comptoir seulement Bicyclettes

Peugeot, Vélosport, CCM, MT, etc...

La Boutique de Sport 1328 Inc. 1328 Bourgogne, Chambly

Heures d'ouverture
Lundi au mercredi 10h00 à 18h00
Jeudi - vendredi 10h00 à 21h00
Samedi 10h00 à 17h00



NOS SPÉCIALITÉS:

- Plan de protection et chauffage
- Installation
- Remplacement d'appareils à gaz naturel et propane
- Service après-vente

GAZ NATUREL MÉTRO-SUD INC.

Comparez et Économisez!

Plan de protection pour fournaise à air chaud (résidentiel) SEULEMENT

\$54.⁹⁵

3363, SOISSONS, LONGUEUIL

PLAN DE PROTECTION



GAZ NATUREL MÉTRO-SUD Inc.

SERVICE D'ENTRETIEN D'APPAREILS À GAZ NATUREL

670-6600

24 heures par jour 7 jours par semaine

8

8

8

NE CHERCHEZ PLUS!
DE PLUS EN PLUS DE CHOIX À DE MEILLEURS PRIX

FENÊTRE VIMAT INC.

FENÊTRES À BATTANTS À GUILLOTINE À AUVENT ET COULISSANTES EN PIN, EN CÈDRES OU ALUMINIUM PORTES DE BOIS (INTÉRIEUR-EXTÉRIEUR) D'ACIER-DE GARAGE PORTE-PATIO (BOIS - VINYLE)

maintenant 4 SALLES DE MONTRÉ pour mieux vous servir

TERREBONNE 1035 CHEMIN DU CÔTEAU 471-1141	MONTRÉAL 3370 BEAUBIEN EST 725-5238	VILLE ST-LAURENT 8420 CÔTE DE LIÈSSE 342-6191	ST-HUBERT 3679 BOUL. TASCHEREAU 445-2780	LUN., MAR., MER. 9h à 17h JEU. VEN. 9h à 21h SAMEDI 9h à 12h
--	--	--	---	--

INSTALLATION GARANTIE PAR VIMAT

DEPUIS 1977

Cours d'orientation en forêt (cartes et boussole)

La Fédération Québécoise de la marche en collaboration avec l'École "Direction Plein Air" est soucieuse de vous faire connaître, à vous, chasseurs, pêcheurs, skieurs, randonneurs, campeurs, etc., les principes essentiels d'une bonne orientation en forêt, en vous offrant un autre cours de cartes et boussole.

Ce cours est d'une durée de 7 semaines à raison de 2 heures par semaine et d'un exercice pratique en forêt. Vous vous familiariserez entre autre avec la boussole, les courbes de niveaux, les pentes, les mesures de distance, l'azimut, la déclinaison magnétique, etc.

Inscription: 14 octobre 1985, 19h à 21h, 3880 Labrosse, St-Hubert.

Début du cours: 21 octobre 1985, 19h30 à 21h30, 3880 Labrosse, St-Hubert.

Informations: École "Direction Plein Air" à 632-6874.

Cours de maniement d'armes à St-Bruno

Date: Les 12 & 19 octobre 1985.

Lieu: À la brasserie Au Moustachu 630 Clarendon ouest, à St-Bruno.

Coût: \$13.00.

Inscription: Mme Fernande Nadeau au 674-0734.

Il y aura un service de "bar" et on dansera au son d'une disco réputée. Les billets sont en vente au coût de \$25.00 l'unité. Pour obtenir des billets, on communique soit au 461-0215 ou le 653-0478 ou le 659-0909 ou le 653-5474.

Voler, ça te dit?

Si le vol en avion et en planeur t'intéresse, l'Escadron 827 Longueuil saura satisfaire à tes attentes. Les Cadets de l'air t'offre un programme complet d'apprentissage théorique de l'aviation. Et de plus, selon ton âge et tes aptitudes, tu peux te mériter une bourse qui te permettra de devenir pilote. En plus de l'aviation à l'Escadron 827, nous avons l'aéromodélisme, la survie, la fanfare, l'exercice militaire de précision, le journal, le tir à la carabine et plus. Si tu as entre 13 et 18 ans, gars ou fille, on t'attend.

Pour informations, contacte le Lt. Luc Marchand au 656-6574 ou le capt. Pierre Alègre au 733-9733.

LIQUIDATION MODÈLES 1985

NEUFS et DÉMONSTRATEURS, 53 UNITÉS À LIQUIDER

<p>Cavalier 1985 neuf</p> <p>Inv. 5-8165</p> <p>Prix de liste \$8,481 Prix de vente \$7,985</p>	<p>Célébrity 1985 démo.</p> <p>Inv. 5-6073</p> <p>Prix de liste \$13,484 Prix de vente \$11,875</p>	<p>Cierra Cutlass 1985 neuf</p> <p>Inv. 51-6094</p> <p>Prix de liste \$14,159 Prix de vente \$12,489</p>	<p>Camaro 1985 démo.</p> <p>Inv. 5-5027</p> <p>Prix de liste \$13,750 Prix de vente \$11,950</p>
--	--	---	---

DUVAL chevrolet inc.
 1450, boul. MARIE-VICTORIN, LONGUEUIL

670-9300
 527-8691

Votre maison de confiance depuis 65 ans!

On fait route ensemble

Service de transport au Métro

À SEULEMENT 2 MINUTES DU PONT TUNNEL ET DU PONT JACQUES-CARTIER

TUNNEL LOUIS-H.-LAFONTAINE

PONT JACQUES-CARTIER DUVAL

* Pour les acheteurs admissibles Offre de durée limitée

Les Diplomates de Saint-Hubert restent dans la LBJMQ

La saison 1985 des Diplomates de Saint-Hubert, qui évoluent dans la Ligue de baseball junior majeur du Québec, a été plutôt

Micheline Le Royer

catastrophique puisqu'ils n'ont même pas participé aux séries éliminatoires.

Des rumeurs voulant que les Diplomates se retournent vers la Ligue Montréal junior circulaient depuis quelques mois. La semaine dernière, les directeurs des Diplomates ont voté à l'unanimité contre la proposition d'un tel changement. Ils entameront donc la saison 1986 au sein de la L.B.J.M.Q.

D'énormes changements se préparent pour la prochaine saison. D'abord du côté de la direction, le comité a accueilli trois nouveaux membres tandis que le président des Diplomates, M. Laurent Doyon qui terminait un mandat de 2 ans, agira maintenant à titre de simple directeur. C'est l'ancien vice-président, M. André Lamontagne qui a été élu président des Diplomates pour la prochaine saison.

Le nouveau comité promet une saison beaucoup plus agressive. Au niveau des

joueurs, c'est seulement après la période des fêtes que l'on pourra juger des modifications.

Le changement majeur que le comité entreprend dès maintenant, c'est l'engagement du gérant. M.

André Fortin ne sera pas l'entraîneur de l'équipe des Diplomates édition 86. Les Diplomates sont présentement en négociation mais le nom de ce nouveau meneur ne sera pas dévoilé avant le début de décembre.



Décès du président fondateur du club de patinage artistique de Longueuil

M. Jean-René Hébert, président-fondateur du Club de patinage artistique de Longueuil, est décédé à l'hôpital Notre-Dame de Montréal, le jeudi 19 septembre 1985.

Il a été honoré le 7 septembre dernier, à l'occasion d'une soirée qui soulignait le 15e anniversaire du C.P.A.L. et, au cours de laquelle, il était nommé "membre honoraire" par le Conseil d'administration de cette organisation.

À cette occasion, Monsieur le maire Jacques Finet rappela le courage et la détermination de cet homme qui reste pour Longueuil un modèle de persévérance.

INCROYABLE MAINTENANT



36 mois

pour un temps limité, profitez d'une
taux de 7.9% sur l'achat d'une
ALLIANCE ou ENCORE 1985.

DERNIÈRE CHANCE!
Pour un meilleur choix

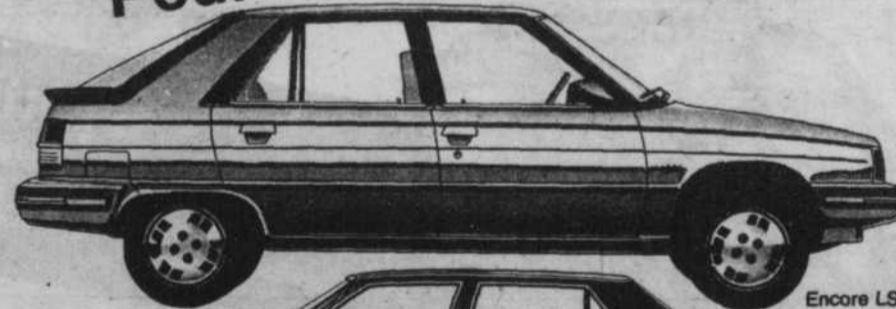

Encore LS

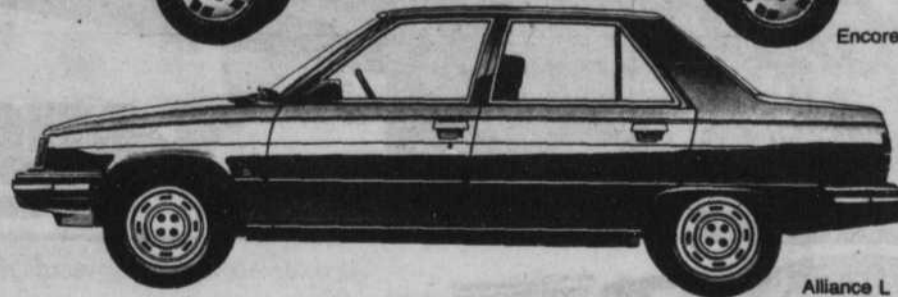

Alliance L

Tél.: 676-7901

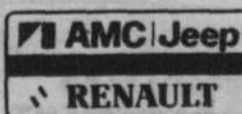

**AUTOMOBILES
ST-LAMBERT**

860 Taschereau Blvd, Greenfield Park

L'ABRI QUAT'SAISONS



DIRECTEMENT
DU MANUFACTURIER

VERIFIEZ NOTRE QUALITE / PRIX!



ALUVENTS &
MARQUES
EXPONIC

- VENTE ET LOCATION
- RÉPARATION DE TOUS GENRES
- ESTIMATION GRATUITE À DOMICILE

AUSSI AUVENTS DE TOUS GENRES FABRIQUÉS SUR MESURE

1780, rue Allard Brossard

Tél.: 676-0253

MONTREAL - LAVAL - RIVE-SUD

Journée HML le 13 octobre, au colisée Jean Béliveau

Pour seulement \$1.00 les jeunes hockeyeurs de Longueuil et leurs parents ont la chance d'aller voir les Chevaliers de Longueuil dimanche le 13 octobre, à 14.00 heures alors

qu'ils recevront les Castors de St-Jean. Billets en vente au bureau du H.L.M. au Complexe Sportif du lundi au vendredi, de 9.00 à 16.30 heures et le jeudi soir de 19.00 à 21.00 heures.

Amenez vos flûtes, trompettes et tous les objets qui peuvent du bruit afin d'encourager les Chevaliers. **RENCONTRE AVEC LES DIRIGEANTS DU H.M.L.**

Dimanche, le 13 octobre, tous les instructeurs devraient se donner rendez-vous car vous pourrez discuter hockey. De plus, vous rencontrerez les membres du Conseil

d'Administration.

BUREAU COMPLEXE SPORTIF - ON VOUS ATTEND

Tous les parents qui voudraient rencontrer

des membres de la direction du H.M.L. peuvent se présenter tous les jeudis de 19.00 à 21.00 heures au Complexe Sportif, 2e étage.

PROTECTION DES JEUNES

Dans le but de protéger d'avantage les joueurs, la direction du H.M.L. a établi un règlement qui oblige les jeunes, de novice à midjet, à porter le protège-cou.

TOURNOI NATIONAL PEE-WEE DE LONGUEUIL

La Présidente, Manon D. Hénault, vous annonce que Claude Gladu Président des Sieurs de Longueuil, Claude Brière résident de Longueuil et Directeur des Sports à C.J.M.S. ont accepté d'être président d'honneur au tournoi 86. Nous vous dévoilerons les trois (3) autres présidents d'honneur bientôt.

Réservez vos dates: 17 janvier au 26 janvier 86. Slogan: LONGUEUIL VILLE DES PEE-WEE.



Ste Marie Automobiles Ltée

"mon concessionnaire"



Georges Touten

REPRÉSENTANT DIVISION LOCATION



À 10 minutes du pont Mercier

540 RUE NOTRE-DAME, ST-RÉMI, QUÉ. J0L 2L0

ST-RÉMI 454-4614 • MONTRÉAL 861-5529 • CHÂTEAUGUAY 692-6731

(Route 132, sortie Pont Mercier, direction St-Rémi)

MICHELIN XA4 L'INFATIGABLE



Le XA4 fait la fierté de Michelin. Résultat de longues recherches, ce super 4-saisons représente le summum de la technologie radiale. Mis à l'épreuve sur plus de 32 millions de kilomètres, le Michelin XA4 tient le haut du pavé parmi les pneus 4-saisons, en termes de durabilité, de fiabilité et d'économie. Car la construction particulière du XA4 réduit la résistance au sol, diminuant ainsi la consommation d'essence. Chaussez votre voiture de Michelin XA4, l'infatigable radial 4-saisons.

à partir de **65.\$**

MICHELIN
Parce que les pneus, c'est important.



BELISLE INC.

SPÉCIALITÉS
ALIGNEMENT ET BALANCEMENT • SUSPENSION

2296 Chemin Chambly, Longueuil- 679-4253

Ça bouge cet automne au Centre Sportif



Nous vous offrons un programme varié en piscine:

- Conditionnement aquatique,
- Conditionnement prénatal.
- Plongeon.
- Nage synchronisée.
- Cours de formation.

Les inscriptions auront lieu les samedi 12 octo-

bre et dimanche 13 octobre de 9h à 17h ainsi que le mardi 15 octobre de 18h à 22h.

Consultez notre dépliant dans les pages centrales du Courrier du Sud du 8 octobre 1985.

Pour de plus amples information, composez le no. 651-4720, poste 376.

Le mot du Curateur public du Québec (1)



Le Curateur public? Pour beaucoup, ces mots n'évoquent pas grand chose de précis. Cependant ses fonctions sont telles qu'un nombre de plus en plus grand de personnes au Québec sont ou seront en rapport avec lui.

C'est pourquoi nous croyons bien d'informer nos lecteurs sur le rôle du Curateur public et les différentes facettes de ses activités, ce que nous ferons dans cette rubrique.

N'importe qui peut avoir affaire au Curateur public. Fréquemment, hélas, même sans le savoir. Voici quelques cas parmi les plus courants:

- un membre de votre famille a des troubles de comportement, subit un examen psychiatrique et est déclaré «incapable»,
- vous êtes locataire d'un appartement appartenant à un «incapable»,
- vous avez une créance sur des biens appartenant à un «incapable».

Le Curateur public assure la protection des personnes «incapables» de faire respecter leurs droits et gérer leurs biens. Le législateur a voulu que cette protection soit la responsabilité d'une personne physique et non d'un organisme. C'est le rôle du Curateur public du Québec.

Il est donc indispensable de le connaître et d'avoir quelques idées générales sur son fonctionnement. C'est le but de cette rubrique.

Le Curateur public encourage toutes demandes de renseignements complémentaires par courrier adressé au «Mot du Curateur public». Le Curateur public du Québec, C.P. 51, Montréal (Québec) H4Z-1J6.

Les sports d'automne

Les sports nautiques sont terminés, le tennis et le golf sont dépendant de la température. En somme, il faut modifier

gné d'un guide. Ceux qui préfèrent des sports plus actifs oublient trop souvent le

une tenue sportive légère et un partenaire. Sur la Rive-Sud il est possible de louer un terrain au Cégep Champlain ou au Centre sportif du collège Edouard-Montpetit.

Les amateurs de sports nautiques serrent leurs costumes de bain pour l'hiver oubliant qu'il existe plusieurs piscines intérieures dont celles de Longueuil et St-Lambert. Vous pouvez suivre des cours de natation, de plongeon, de nage synchronisée, de plongée sous-marine ou d'aqua-santé.

La période de l'automne ne devrait pas être un arrêt d'activités physiques entre les sports d'été et d'hiver. Il faut justement maintenir ou améliorer sa bonne forme physique avant d'affronter les pentes de ski. Si vous ne voulez pas sortir, restez au foyer mais faites régulièrement des étirements, des exercices, de la danse, l'important c'est de bouger.

Que vous pratiquiez un sport de famille, entre amis ou individuellement, l'important c'est de faire au moins une activité physique.

Micheline Lè Royer

ses activités sportives. C'est encore le temps de faire de la bicyclette, avec un bon chandail et des gants. Plusieurs pistes cyclables de la Rive-Sud sont éclairées, ce qui compense pour les courtes journées d'automne.

Les activités physiques les plus populaires de l'automne sont la randonnée pédestre en montagne et l'équitation en forêt. La nature québécoise regorde de couleurs en cette période, rien de plus beau qu'uné marche en montagne. Les monts St-Bruno et St-Hilaire ont de nombreux sentiers réservés aux amateurs de promenade. La Rive-Sud possède plusieurs centres équestres où il est possible, même si vous n'avez jamais monté sur un cheval, de faire de l'équitation en forêt. Vous pouvez vous promener en groupe, à la file indienne, accompa-



badmington. Ce sport est peu coûteux et l'un des plus simple à maîtriser. Tout ce que vous avez besoin c'est d'une raquette, des volants,

LA LOCATION C'EST BON!

LA LOCATION C'EST FACILE!

La toute nouvelle **DODGE ARIES**

1986



LA DODGE ARIES LE 2 PORTES

4 portes, batterie 500 ampères, transmission automatique, moteur 4 cylindres, 2.2 litres, injection électronique, dégivreur arrière, deux rétroviseurs à commandes intérieures, essuie-glace de luxe, chauffe-moteur, servo-direction, servo-freins, radio AM/FM stéréo, suspension ultra robuste. STOCK #6-0117

\$238* par mois
48 MOIS

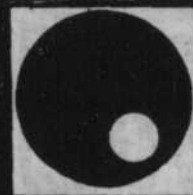

LES LOCATIONS
ROND POINT LTEE
5055 boul. Cousineau, St-Hubert
656-4110



* TAXE PROVINCIALE EXTRA

BLAZER 1985



15 EN INVENTAIRE

**LIQUIDATION
CAMIONS 1985
AUJOURD'HUI**



Plus de 60 camions en inventaire de toutes grandeurs, commercial, récréationnel

* GMAC sur 12 à 48 mois à l'acheteur qualifié, temps limité.

S-10 1985

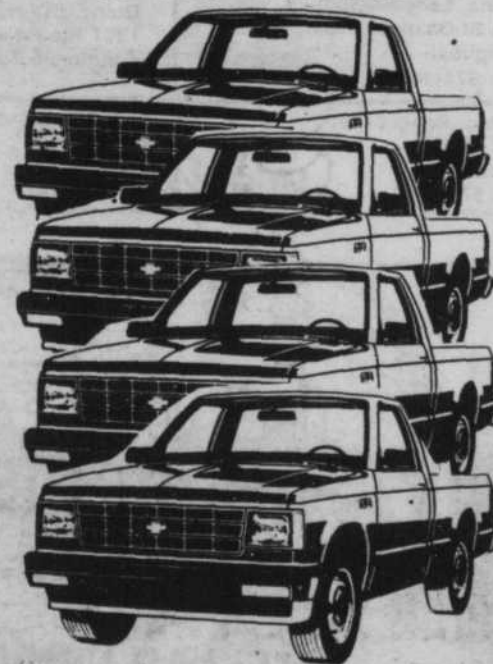

29 EN INVENTAIRE

DUVAL
chevrolet inc.
1450, boul.
MARIE-VICTORIN,
LONGUEUIL

Service de transport au Métro

Votre maison de confiance depuis 65 ans!



* Pour les acheteurs admissibles
Offre de durée limitée



À SEULEMENT 2 MINUTES DU PONT TUNNEL ET DU PONT JACQUES-CARTIER

PONT JACQUES-CARTIER

DUVAL

TUNNEL LOUIS-H. LAFONTAINE



SOLDE D'AUTOMNE



18⁹⁹
ou moins les
4 litres

•Couche de fond au latex



19⁹⁹
ou moins les
4 litres

•Super latex mat
•Super latex au fini perlé



20⁹⁹
ou moins les
4 litres

•Super alkyde semi-brillant
•Super latex semi-brillant



CIL CILUX - L'amie fidèle de votre décor.



Quinc. Lebeault Inc.
193 St-Charles, ouest
Longueuil.
Tél: 674-9423



Quinc. Ste-Hélène Inc.
1271 Ste-Hélène
Longueuil. Tél: 674-0923

Dupuy Frères Lumber Inc.
707 St-Charles
St-Lambert. Tél: 672-5430

Quinc. Ranger Inc.
476 Victoria
St-Lambert.
Tél: 671-7249



Quinc. Rousseau Inc.
463 Victoria
St-Lambert.
Tél: 671-3267



Quinc. Berger Inc.
1155 Ste-Elizabeth
Laprairie. Tél: 659-1951



Fracture du poignet pour Jean Robert

Les Sieurs n'ont pas encore connu la défaite cette saison

Après une performance sans bavure en matches hors-concours, les Sieurs de Longueuil ont maintenant un dossier éloquent de 4 gains et aucun revers en saison régulière. Les protégés de Denis Gladu ont remporté six victoires et annulé à deux reprises. Les gars de Longueuil ont trouvé le fond du filet 38 fois et ont accordé 16 buts à l'adversaire. La victoire de 5 à 3 contre les Voyageurs de Laval a été cependant très coûteuse car Jean Robert, l'as compteur de l'équipe locale, a subi une fracture au poignet. Il sera inactif pour une longue période. Jean avait une feuille de route intéressante lors de sa blessure. En effet, le petit numéro 10 des Sieurs était le meilleur compteur avec 5 buts et dix aides en 10 périodes de jeu. Cette perte sera lourde pour les meneurs du circuit Béchard.

Sur le plan défensif, Danny Gélinas et Yves Caron ont été les meilleurs. Gélinas a certes bloqué autant de lancers que son gardien durant la rencontre.



Jean Robert n'a pas de chance

LES VOYAGEURS DE LAVAL SE BUTENT À BENOIT PARÉ

Les Sieurs ont remporté une brillante victoire de 5 à 3 contre les Voyageurs de Laval. Ce gain a cependant été terni par la perte de l'excellent Jean Robert qui a subi une fracture du poignet. L'accident s'est produit dans la zone adverse le long de la rampe. Les deux formations ont buté à une reprise au premier vingt. Les Sieurs ont enregistré 3 buts en médiane et l'écart était de trois buts après le deuxième vingt. Le brio de Benoit Paré et l'excellence d'André Lavigne et Yves Caron lors des désavantages numériques ont fait une grosse différence dans cette rencontre. Le capitaine Sylvain Rousseau a

été le meilleur des siens à l'offensive avec deux buts et autant de passes. Yvan Fortier a joué un fort match avec 1 but et deux aides. Sylvain Rousseau a donc connu une fin de semaine de 4 buts et 4 mentions d'assistance. C'était la première confrontation entre les deux formations cette saison et l'instructeur de la défensive, Daniel Mantha, a déclaré après le match: «Ce club possède de petits bûcherons en herbe. Quant à Greg Stopal, il est sans aucun doute le roi des sournois.»

EN COULISSE

—Serge Dréau, ancien excellent joueur des Sieurs, a prix épouse samedi dernier. Son copain Denis Gladu lui souhaite beaucoup de bonheur.

—Les partisans des Sieurs pourront visionner les rencontres télévisées les dimanches après-midi à 14:00 hres au canal 9 de Télécable Vidéotron.

—Les Voyageurs de Laval seront les visiteurs lundi prochain à l'Olympia de Longueuil. Cette rencontre sera au petit écran.

—Sylvain Audette s'avère une heureuse surprise depuis le début de saison.

—On peut encore se procurer un billet de saison à un prix raisonnable au guichet des Sieurs avant les matches locaux.

—Qui remplacera Jean Robert qui évoluait avec Sylvain Rousseau et Yvan Fortier?... On devra sans doute faire appel à un habile compteur.

—On peut aussi devenir commanditaire des Sieurs en achetant un panneau.

Jacques Racine (publiciste)

TIREZ VOTRE CADEAU
SURPRISE
À L'ACHAT
D'UNE
STELLAR NEUVE 1985

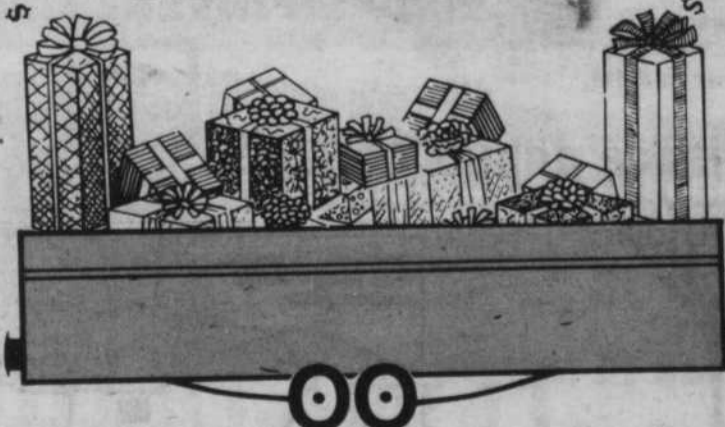

automobiles
GR COREE LONGUEUIL Ltée

HYUNDAI À PARTIR DE
pony \$6,345.

HYUNDAI À PARTIR DE
STELLAR \$8,995.

Transport
et préparation
en sus



1680 BOUL. MARIE-VICTORIN, LONGUEUIL

670-2080 poste 10

Ouverture réussie pour les Sélects

Les Sélects de la Ligue de développement Richelieu ont procédé à leur ouverture officielle ainsi qu'à celle de la

territoriale bizarre qui a fait atterrir les villes de Saint-Hyacinthe et Longueuil au sein d'un même regroupement sportif.

key, les Sélects atome mineur ont remporté une première victoire cette saison, 4 à 1 aux dépens du Bleu Blanc Rouge.

Les équipes bantam et midget majeures ont également continué leur bon travail des dernières semaines en maintenant une moyenne supérieure à .500 depuis le début de la saison.

Rappelons que tous les matchs locaux sont présentés à tous les samedis soirs, à compter de 16h00 au Colisée Jean-Béliveau.

Jean St-Onge

Ligue samedi soir dernier au Colisée Jean-Béliveau.

Dans notre édition de la semaine prochaine, vous pourrez retrouver les commentaires des responsables de la Ligue et de la région Richelieu concernant la division

Il sera également intéressant de jeter un coup d'oeil sur le boycottage systématique qu'ont subi les Sélects dans la catégorie atome, et ce qu'entend faire le hockey mineur maintenant que la municipalité s'est impliquée financièrement auprès des Sélects.

Information Ringuette

Bonne nouvelle pour les joueuses de Ringuette: Innovation cette année, l'Association Ringuette Longueuil Inc. fait maintenant partie de l'Association Régionale Ringuette Rive-Sud Inc., ce qui veut dire que nos joueurs de Longueuil pourront évoluer dans les municipalités dans les environs de la ville de Longueuil.

Les parties hors-concours débiteront jeudi le 10 octobre 1985 au Complexe Sportif de 6 hres à 10 hres inclusivement.

À cette occasion, les équipes recevront de: 6hres à 7hres Les Petites de Brossard; 7hres à 8hres Les Novices de Brossard; 8hres à 9hres

Les Juniors Belles de (C.J.R.) St-Hilaire; 9hres à 10hres Les Belles de St-Bruno.

Toutes filles intéressées à vouloir participer, il y a encore des places de disponibles.

Du billard à Saint-Hubert

As-tu le goût d'essayer le billard? Désires-tu rencontrer des jeunes le vendredi soir? Alors, viens t'inscrire.

Inscription: vendredi 4 et 11 octobre 1985 de 19 h 30 à 21 h 30.

Endroit: Centre culturel Bienville 3500 boulevard Mountainview

Durée: du 25 octobre au 13 décembre 1985

Horaires: tous les vendredi

Catégorie d'âge: 12 ans et plus

Coût: 2\$ pour la session

Responsable: moniteurs de centre

Note: carte-loisir obligatoire

Renseignements: Diane M. Caron animatrice du secteur Laurendeau Service du loisir 462-1915

RÉDUCTION DE TAUX D'INTÉRÊT

~~8.50%~~ *

7.90%

* Sur modèles Alliance et Encore 1985
LIQUIDATION DÉCAPOTABLE AU PRIX DE LA FACTURE

AUTO MONTREAL SUD

Renault SPORTWAGON
FIAMC Jeep RENAULT
Service - Pièces - Location à long terme - Financement

2066 Chemin Chambly, Longueuil, 670-8410

Ouvert de 9h00 à 21h00 du lundi au vendredi

TEMPO

Les piscines et abris Tempo Inc.

ESTIMATION GRATUITE A DOMICILE

VENTE • LOCATION • SERVICE

Présentement en montre:
Centre Commercial
Les Galeries Taschereau
745, boul. Taschereau,
Greenfield Park

866-5356



GARAGES DISPONIBLES
DANS TOUTES LES GRANDEURS

EXIGEZ LE SEUL VRAI ET UNIQUE TEMPO

3211 Chemin Chambly Longueuil
(angle Roberval) **866-5356**

250 boul. Ste-Rose est, Auteuil
(manufacture) **625-1931**

GROS INVENTAIRE SUR NOS MODÈLES 1986 POUR LIVRAISON IMMÉDIATE

HONDA

Rien qu'à voir!

CIVIC... Plus belle que jamais!
PRÉLUDE... Encore plus puissante
ACCORD... Complètement redessinée



Toutes les Honda 1986 sont couvertes par une nouvelle garantie de 5 ans ou 80,000 km sur les principaux composants.

VA VERCHÈRES
AUTO INC.

3551 Chemin Chambly
679-4710

LONGUEUIL

ZOOM

SUR LA RIVE-SUD

Le concours du pêcheur de l'année du "Courrier du Sud"

Voici les derniers participants au concours du pêcheur de l'année du "Courrier du Sud".



Lyne Richard, de la rue Duvernay, à Saint-Hubert a bien apprécié la capture de cette grosse barbotte, le 13 juillet dernier, à Verchères.



Gilles Dion de la rue Nantes, à Brossard, a dû se faire aider d'un ami pour soulever cette grosse barbue de près de 10 livres qu'il a capturée dans le parc Frontenac, le 31 mai dernier.



Jean-Paul Alarie, de la rue Jeannette, à Lemoyne a remporté, grâce à la capture de cette mouchetée de 1 livre et 5 onces, le tournoi de pêche organisé par l'association de chasse et pêche de St-Charles de Mandeville en juin dernier. Ce succès a entre autres, valu à M. Alarie, la naturalisation gratuite de son trophée.



Patrice Denis, de la rue Guimond, à Longueuil a découvert, en juillet dernier, un coin fort productif, dans le fleuve. À preuve, cette brochette de dorés qui pourrait faire l'envie de plusieurs...



Yvon Fortin, de la rue Paré à Saint-Hubert a pêché la truite grise dans le lac Simon, près de Chenneville, pour la première fois, cet été. Le résultat a été plus que satisfaisant. À preuve, ces trois grises de 14, 6 et 4 livres.



Isabelle Tardif, de la rue Lorraine à Saint-Hubert nous présente le résultat de sa pêche dans les eaux du St-Laurent, face à la compagnie Weston...



Gilles Morin, de la rue Jasmin, à Saint-Hubert, a trouvé une façon originale d'être photographié avec cet esturgeon "monstre" qu'il a capturé cet été dans le lac St-Louis. Il honnera, sous peu, un de ses murs... Selon Gilles, le poisson fait osciller la balance à 150 livres...



André Emond et Denis Gaudreau, de Longueuil se sont amusés lors de leur excursion de pêche à Saint-Michel-des-Saints. Ils se sont amusés mais ils ont aussi pêché le "gros" brochet. À preuve, ces deux spécimens de 25 et 29 livres.



Lyner Tardif-Bans de la rue Lorraine à St-Hubert s'est amusé à capturer quelques brochets dans le St-Laurent, en août dernier. Satisfaite du résultat, elle affirme avoir donné les poissons à de jeunes garçons qui, ne savaient pas pêcher.

Eric Couvrette: "Le titre de recrue de l'année: pourquoi pas".

Les Chevaliers n'ont certainement pas raté leur coup en faisant de l'ailier gauche Eric Couvrette leur tout premier

Michel Tremblay

choix en juin dernier. Deuxième choix de la dernière séance de la repêchage, immédiatement derrière Pierre Turgeon, l'ancien des Lions du Lac St-Louis démontre depuis quelques matches pourquoi les dépisteurs sont unanimes à lui prédire tout un avenir dans le monde du hockey.

"L'adaptation se fait lentement, note Couvrette en parlant du saut entre le circuit midget "AAA" et la LHJMQ. Tout est plus rapide ici. La vitesse d'exécution est

définitivement la plus grosse différence entre les deux ligues."

"Son développement est progressif, constate Guy Lapointe. Il ne faut jamais perdre de vue qu'il n'est âgé que de 16 ans. Il apprend vite et son jeu a été très solide au cours des dernières rencontres."

Le jeune homme de Pierrefonds confesse qu'il souhaitait être repêché par les Chevaliers lorsqu'il a appris que Guy Lapointe dirigerait l'équipe. "J'étais convaincu qu'il pouvait m'enseigner beaucoup de choses. Jusqu'ici je ne suis pas déçu. M. Lapointe me fait confiance et il m'utilise à goût," de dire celui qui a permis aux Lions du Lac St-Louis d'atteindre la

finale de la Coupe Air Canada la saison dernière.

RECRUE DE L'ANNÉE???
Couvrette est un jeune joueur ambitieux. Même si les Chevaliers n'ont qu'une dizaine de matches de disputer, il rêve déjà à de bien meilleurs jours pour son équipe. "L'an dernier, on pouvait dire que les Chevaliers avaient une équipe perdante. Ce sera bien différent cette saison. Le noyau de joueurs est excellent et avec M. Lapointe derrière le banc notre groupe de joueurs va continuer de progresser."

Rêve-t-il au titre de recrue de l'année? "Au début de la saison, confie Couvrette, je ne pensais même pas à ça. Mais depuis que j'ai

repris confiance en mes moyens j'avoue que l'idée m'effleure l'esprit de temps à autre. Mon principal rival est certainement Pierre Turgeon des Bisons de Granby. Lors de notre seul match cette saison contre les Bisons je pense honnêtement avoir mieux paru que lui. Mais, ajoute le premier choix des Chevaliers, il y a encore plusieurs matches à disputer."

En attendant, il lui suffit d'accumuler les bonnes performances sur la glace pour que les dépisteurs additionne les points dans leur calepin en prévision du repêchage de la LNH en juin 1987 où Couvrette devrait sûrement être un des premiers québécois à être réclamé.

Raffinée. Mais pratique.

Berline GL-10 4 portes



LA SURPRENANTE
SUBARU.

Repensée à l'intérieur et à l'extérieur, la Subaru GL-10 prend l'allure d'une berline de grand luxe, mais vous pouvez toujours compter sur la robustesse et la fiabilité qui ont fait la renommée de Subaru. C'est ça, la différence Subaru!

**VENEZ VOIR NOS SPÉCIAUX
DE FIN D'ANNÉE**

SUBARU LONGUEUIL

465 Curé-Poirier O., Longueuil

677-6361

SURPLUS de la Baie James AVIS aux entrepreneurs et bricoleurs

QUANTITÉ LIMITÉE

QUINCAILLERIE ET MENUISERIE

Barre panique	l'unité	\$50	Miroir 16" x 24" x 1/4,	\$10
			bordure stainless	
Structure d'acier (à négocier)			Tôle usagée	
			le pied carré	30¢
Poignée de porte		\$10	Bois épinette no 1,	
Porte pleine intérieure	l'unité	\$30	2" x 10" x 13'	\$6
1 3/4"			2" x 10" x 15'	\$8
Porte pleine intérieure	l'unité	\$25	morceau 8" x 8" x 12'	\$15
1 3/4"				
Porte de garde-robe		\$15	6" x 6" x 12'	\$12
P.V.	l'unité	\$15		\$50
Fenêtre coulissante aluminium 8" d'épaisseur				

ÉLECTRICITÉ ET SYSTÈME D'INCENDIE

Détecteur de fumée commercial	\$5	Panneau 125 ampères	\$60
Petit panneau Edward (1 zone)	\$100	Interrupteur 30 ampères	\$15
Déclencheur de feu	\$10	Fluorescent 1 tube à 4 tubes 4'	de \$15 à \$25
Sortie d'urgence (lumière)	\$15	Lumière de salle de bain	\$5
Cabinet d'incendie avec boyau	\$75	Prise de rasoir	\$10
Lumière 400 watts au mercure	\$150	Prise de sècheuse	\$5
Panneau 100 ampères	\$50		

PLOMBERIE

Abreuvoir réfrigéré	\$125	Toilette avec valve	\$50
Petite urinoir avec valve	\$50	Lavabo rondeau complet avec accessoires	\$25
Grosse urinoir avec valve	\$75	Lavabo fixe au mur complet avec accessoires	\$45
Toilette avec réservoir	\$40	Cuve de concierge	\$25

VENTILATION

Grille de ventilation	Ventilateurs
\$250 pi.ca.	de \$75 à \$225

AMEUBLEMENTS

Bureau (7 tiroirs)	\$40	Chaise en cuir noir	\$15
Bureau de chevet (3 tiroirs)	\$25	Chaise en tissu rouge	\$12
Divan 72"	\$100	Laveuse et sècheuse (superposée)	\$225
Fauteuil 30"	\$30		
Causeuse 60"	\$75	Casier métallique la porte	\$25

ÉQUIPEMENT LADUBORO

1505, de l'Industrie (sortie 109) Beloeil
(en bordure de la transcanadienne)

HEURES D'OUVERTURE:
Lundi au vendredi de 9h à 18h
Samedi de 9h à 12h

464-0525

Après St-Louis, Guy Rouleau se retrouve à Sherbrooke

De retour d'un séjour infructueux avec les

Michel Tremblay

Blues de St-Louis, le centre Guy Rouleau

tente maintenant sa chance avec les Canadiens de Sherbrooke de la ligue Américaine. Son objectif est toujours le même: décrocher un premier contrat professionnel que ce soit avec

l'organisation du Canadien ou avec une autre équipe.

"Le prof Caron, le directeur-gérant des Blues, a été bien correct avec nous, admet Bob Perno, l'agent de Rou-

leau. Son club, dit-il, compte déjà sur deux petits joueurs de centre, Doug Guilmour et Rick Meagher, et les chances de Rouleau de graduer avec les Blues étaient presque nulles. Il a donc préféré le libérer pour qu'il tente sa chance avec Sherbrooke."

En fait, le scénario était déjà prévu. Avant de quitter pour St-Louis, le numéro 9 des Chevaliers avait affirmé au "Courrier" qu'il se dirigerait vers Sherbrooke s'il échouait à St-Louis. "C'est Serge Savard qui a communiqué avec le prof Caron pour s'informer de son statut, ajoute Perno. L'entraîneur des Canadiens, Pierre Creamer, a toujours aimé Rouleau et il voulait lui donner une véritable chance de mériter un poste avec son équipe."

Ex-joueur des Chevaliers

Graham Herring: la surprise au camp des Blues

Le meilleur pointeur de la LHJMQ a disputé quelques matches avec Sherbrooke et tout indique qu'il demeurera avec cette équipe jusqu'au début de la saison dans la ligue Américaine. Selon Perno, tout dépend des joueurs qui seront retranchés par le gros club (Canadien de Montréal).

En attendant, les Chevaliers ont accordé un essai à Ron Harris jr., qui avait entamé la saison avec les Castors de St-Jean. Guy Lapointe recherchait un ailier robuste et le fils de l'entraîneur-adjoint des Nordiques répond aux critères de sélection de Lapointe.

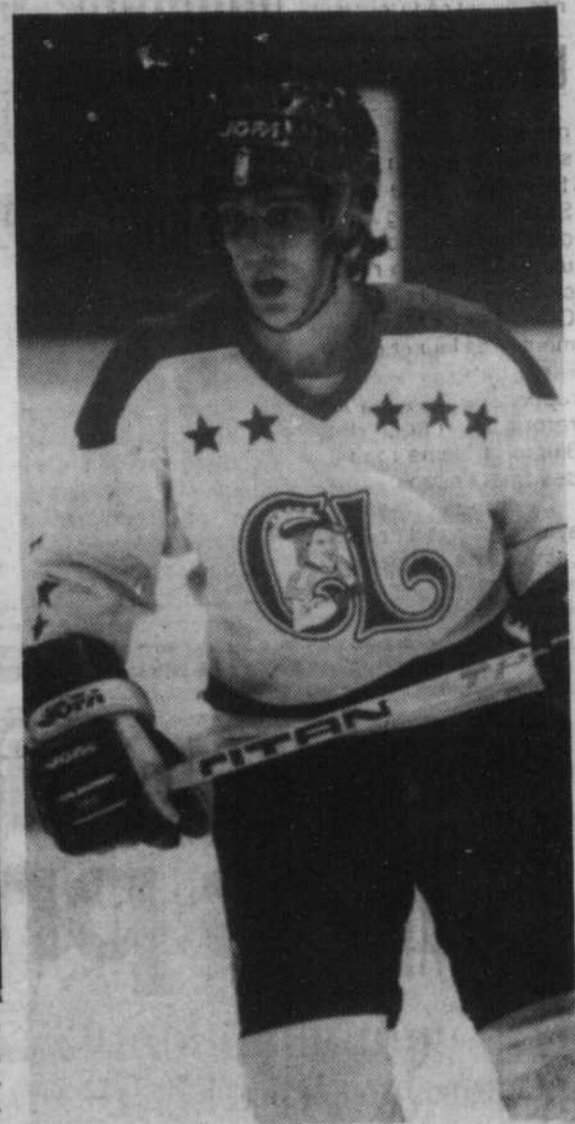

En bref, le jeudi, 10 octobre, les Olympiques de Hull seront les visiteurs au Colisée Jean-Béliveau et ce sera la soirée Molson. À cette occasion, Molson offrira une bière gratuite à chacun des adultes présents à la rencontre.

Le 13 octobre, un dimanche après-midi, ce sera la journée du hockey mineur de Longueuil. Plus de 1,000 billets ont déjà été vendus pour l'événement et ceux qui voudraient se procurer des billets peuvent le faire en communiquant avec le bureau du hockey mineur de Longueuil...

Échangé par les Chevaliers aux Cataractes de Shawinigan à la toute fin de la dernière saison, le défenseur Graham Herring

Michel Tremblay

représente une des belles surprises au camp des Blues de St-Louis.

«Les trois plus belles surprises au camp sont trois Québécois de révéler le prof Caron toujours aussi volubile. D'abord l'ailier droit Philippe Bozon des

Castors de St-Jean puis l'ailier gauche Marc Dumont des Olympiques de Hull et le défenseur Graham Herring. Graham commencera la saison avec notre club-école à Peoria mais, s'il peut ajouter quelques livres à sa charpente, il graduera avec les Blues d'ici peu de temps.» de certifier le prof. C'est tout à l'honneur de Herring qui a été victime d'une fracture à une jambe lors du premier match des Chevaliers, la saison dernière, face aux Canadiens de Verdun.

Assiette pâté ou tourtière maison - \$3.25

APPORTEZ VOTRE VIN RÉDUCTION DE 30%
(sauf spéciaux) DÉJEUNER SPÉCIAL D'OUVERTURE 99¢

si vous présentez cette annonce à nos guichets,
5811 boul. Taschereau, Brossard
(biais Disco Lazer II)
OUVERT 24 H VENDREDI
SAMEDI - AUTRES JOURS 6 A.M. à 23 P.M.
LES MEILLEURS DÉJEUNERS EN VILLE!

Cuisse ou poitrine (poulet) - \$3.25

Brochette ou côtes levées \$3.25

Fèves au lard maison, croissant chaud, gratiné, muffins

TOUT SIMPLEMENT LES MEILLEURS VOICI POURQUOI:

MAINTENANT MEMBRE

AUTOPRO

SYSTÈME D'ÉCHAPPEMENT À PRIX SPÉCIAL

SPÉCIAL FREINS à partir de \$39.95
Pour la plupart des voitures

TOUTE NOTRE ÉNERGIE à votre service

PNEUS LAROUCHE

... TOUT SIMPLEMENT LES MEILLEURS!

VISA MasterCard AMERICAN EXPRESS

1969 CHEMIN CHAMBLY - LONGUEUIL - 651-9300

SPÉCIAL PRÉ-SAISON ABRIS DE TOUT GENRE
(fait avec Fabrene Canada)

AVANT **APRÈS**

- **ECONOMISEZ!** Faites affaire directement avec le manufacturier
- Estimation gratuite à domicile
- Aussi fabricant d'auvents (résidentiel et commercial)

ABRIS-PLUS
(Une division de auvents et installations N. Ray Ltee)

2705 L'Assomption (Montréal) Ouvert 7 jours de 8h à 21h 255-9222

Daniel Shank est échangé à Chicoutimi

Les Chevaliers ont complété leur 21ème transaction au cours des deux dernières semaines. Ils ont cédé leur tout

■ Michel Tremblay

premier choix de la séance de repêchage de 1984, l'ailier droit Daniel Shank, aux Saguenay de Chicoutimi, obtenant un retour de l'ailier gauche Daniel Jonphe. Les Chevaliers ont également cédé leur choix de 6ième ronde au prochain repêchage obtenant en retour les choix des 3ième et 5ième rondes des Saguenéens.

Quelques heures avant la transaction Guy Lapointe ne s'était d'ailleurs pas gêné pour par-

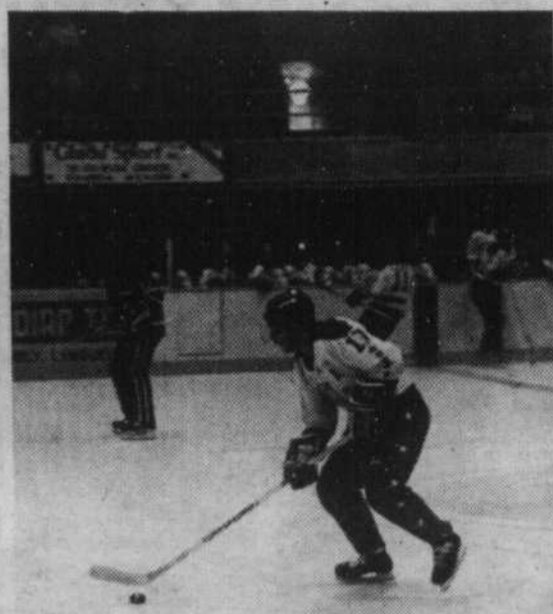

ler de lui:

"Je ne suis pas satisfait de son jeu actuellement. Et pour moi, que Shank soit un produit local ou non, cela ne fait aucune différence. S'il ne joue pas comme il en est capable, il ne demeurera pas dans mon club longtemps quand bien même qu'il serait né au Colisée Jean Béliveau."

Le coach des Chevaliers ne s'est pas gêné pour identifier Shank comme étant le responsable du but vainqueur des Saguenéens de Chicoutimi, dimanche dernier. "Il faut qu'il comprenne une fois pour toute qu'un match de hockey ça se joue sur les deux bords (offensivement et défensivement)," d'ajouter Lapointe.

CHEZ PATENAUDE ON A DES P'TITES NOUVELLES POUR VOUS!

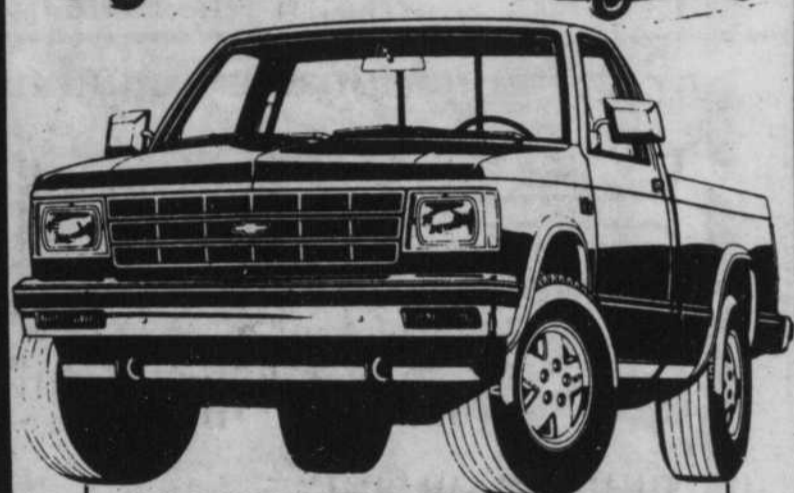

PROFITEZ DE NOTRE TAUX DE FINANCEMENT DE

9.5%

 sur certains modèles

- CHEVETTE 1985 et 1986
- PICK UP S-10 1985
- BLAZER S-10 1985
- CAMARO (transmission manuelle) 1985 et 1986
- CAVALIER (transmission manuelle) 1985 et 1986
- TORONADO 1985

LOTO CHAMBLY

À l'achat d'une voiture neuve ou usagée vous recevez GRATUITEMENT 5 GRATTEUX ou avec tout achat de gaz ou de pièces d'autos 1 GRATTEU.

À QUI LA CHANCE? de GAGNER une CAVALIER TYPE 10 et DES DIZAINES D'AUTRES PRIX



LOTO CHAMBLY
MAGASINEZ CHEZ NOUS C'EST PAYANT!

MICHEL
Patenaude

CHEVROLET OLDSMOBILE INC CHAMBLY



800 Grand boulevard, Chambly
658-1753, 866-9232, 460-2594

OUVERT TOUS LES SOIRS JUSQU'À 21.30 HRES

C'EST LUI BOISVERT

VENTE DE FIN D'ANNÉE THUNDERBIRD 1985

Thunderbird

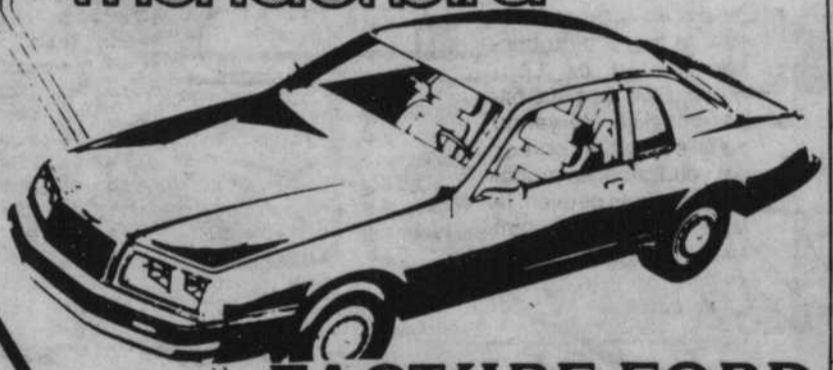

FACTURE FORD + \$85

Transport et préparation en sus

GARANTIE DURAGARDE
5 ANS
KILOMETRAGE ILLIMITÉ

FORD, DE QUOI VOUS CONVAINCRE.

P.E. BOISVERT auto

2 MARIE-VICTORIN · BOUCHERVILLE · 655-1301
527-8215 · SERVICE AUX PIÈCES : 655-1395

8

8

8

TIGRE GÉANT FÊTE SON 24^{ème} ANNIVERSAIRE



Profitez de ces Super Spéciaux, anniversaire!

FAITES VOS PROVISIONS POUR L'HALLOWEEN

CROUSTILLES "Yum Yum"
CHIPS
8 Pqt de 8 16 oz
99^c



ENSEMBLE de JOGGING pour dames 6 couleurs P.M.G.

1999

EPARGNEZ \$4

TIGRE GÉANT

BAS TUBE
299^c
Pqt de 3

BAS CULOTTE Whisper
#6300 #6900
Couleurs assorties.
99^c

SUPER SPÉCIAL ANNIVERSAIRE
BIKINIS pour hommes
couleurs assorties. P.M.G.
99^c
JACQUES
EPARGNEZ 33%

CHOCOLATS MINIATURES "Happies"
99^c
Pqt de 19



1/2 PRIX
COLLECTION DE GILETS
pour hommes
Col rond ou en V
Modèles assortis
Gr.: P.M.G.TG.
\$4⁹⁹

PANTOUFLES EN ORLON
Genre mule ou ouvert
Couleurs assorties
Gr.: P.M.G.
2/5

"101" SUÇONS
500 gr.
129
SUPER PRIX

JACKETS d'hiver
pour hommes
Noir, gris, marine P.M.G.
\$37
Jonathan G.

BAS ACRYLIQUE
Gr. 10-13
88^c
Couleurs assorties.
Prestige

OREILLERS
100% polyester
Pqt de 2
\$8

"101" PASTILLES "Tingles"
380 gr.
129

COUVRE-OREILLERS
Avec fermeture-éclair
Pqt de 2
\$3

COUSSINS DE LUXE
1-1/2" d'épaisseur
Pqt de 2
\$4

FER OU BROUSSE à friser
3⁹⁷

BRIQUETS JETABLES "Bic"
66^c

CASSETTES VIDEO
T-120 VHS
L 750 BETA
555
SUPER BAS PRIX

COUPONS DE VALEUR
Limite: 1 coupon par article par client

PAPIER-MOUCHOIR "White Swan"
Pqt de 200
68^c
Limite 1 par client - Se termine le 12 oct. '85.

ENSEMBLE DE FANTAISIE
Service pour quatre
20 pces vaisselle
12 pces verrerie
20 pces coutellerie
28⁸⁸

VÊTEMENTS pour poupée
modèles assortis
Idéal pour Bout-Chou
2⁹⁹

ANIMAUX EN PELUCHE
6⁹⁹

RADIO AM "Ma petite pouliche"
12⁹⁹

DÉTERSIF EN POUVRE "Breeze"
3 litres
152
Limite 1 par client - Se termine le 12 oct. '85.

SAC À POUCELLE
Pqt de 15
49^c
Limite 1 par client - Se termine le 12 oct. '85.

NETTOYEUR À TOILETTE "TIGRE GÉANT"
350 ml
87^c
Limite 1 par client - Se termine le 12 oct. '85.

DÉSINFECTANT "Pinesol"
800 ml
195
Limite 1 par client - Se termine le 12 oct. '85.



Nous nous réservons le droit de limiter les quantités dans tous les rayons et de corriger les prix incorrects résultant d'une erreur d'impression. Le texte prévalent sur la photo lorsque celle-ci ne correspond pas à la description du produit annoncé. Pas de vente au détail.

455 ST-JEAN, LONGUEUIL

NOUS AVONS UN PLAN MISE DE CÔTE DE 30 JOURS AVEC DEPOT 15%