

726 con

TERREBONNE
Semaine du 30 mars au 5 avril 2011
52^e année, n°44

Honda Terrebonne
Du jamais vu!
Civic 2011
13 235\$
Incluant un rabais de 3 150\$
450 477-0555
www.hondaterrebonne.com

la **50** ans
Revue



www.larevue.qc.ca

DE COEUR ET D'ACTION

Le plus
GRAND tirage
56 700
exemplaires

Fiesta 2011
189\$ / mois
Voir page 17

Terrebonne Ford
450 968-9000

30



Les graffitis envahissent
la région

Page A-3

30

LADIES NIGHT
« Les filles
hurlent de
plaisir »

Page B-1



DOSSIER

ÉLECTIONS FÉDÉRALES
34 jours avant de
retourner dans
l'isoloir

Pages A-6, A-7 et A-8

Le nouveau défi de
Rodger Brulotte

Page A-12



30

Jean Coutu
On trouve de tout... même un ami
930, boul. des Seigneurs, Terrebonne 450 492-0810
2225, chemin Gascon, Lachenaie 450 471-2515
OUVERT 7 JOURS, 7 SOIRS, TOUS LES WEEK-ENDS

CASHMERE
Papier hygiénique
16s - 8s roul.
Rég.: 6.49\$
Spécial 2.99\$

PERSONNELLE
Papier mouchoirs
6x70s - 6x88s - 6x132s
Rég.: 5.99\$
Spécial 3.99\$

WHITE SWAN
Essuie-tout
6s
Rég.: 5.49\$
Spécial 3.49\$

Maintenant acceptées à la livraison

Prix valides du 31 mars au 6 avril 2011

TROIS DIAMANTS

CHRYSLER Jeep DODGE RAM

3035, CHEMIN GASCON
MASCOUCHE
1.450.477.6348
www.troisdiamantschrysler.com

Venez voir nos **vedettes renouvelées!**

**LA TOUTE NOUVELLE
DODGE GRAND
CARAVAN SE 2011
LA MINI-FOURGONNETTE
LA PLUS VENDUE AU PAYS
DEPUIS PLUS DE 27 ANS**



PLUS PERFORMANTE*

*TOUT NOUVEAU MOTEUR V6
PENTASTARMC DE 3,6L À VVT 283CH
LE PLUS PUISSANT DE SA CATÉGORIE



PRIX DE DÉPART

19 495\$

+ 1400\$ FRAIS DE TRANSPORT
+ 100 TAXE SUR CLIMATISEUR

PLUS ÉCOÉNERGÉTIQUE*

NOUVELLE TRANSMISSION 6 VITESSES
MODE ÉCONOMISATEUR D'ESSENCE
AUTOROUTE 7,9L/100KM 36MPG)*



PRIX TOUT INCLUS

20 995\$

LE PRIX COMPREND 7000\$ DE REMISE AU COMPTANT

PLUS D'ÉQUIPEMENTS DE SÉRIE*

SYSTÈME ÉLECTRONIQUE D'ANTIDÉRAPAGE AVEC ESP
RIDEAUX GONFLABLES LATÉRAUX
CLIMATISATION BIZONE



DÉS PAIEMENTS

75\$

PAR SEMAINE POUR 84 MOIS
FRAIS DE TRANSPORT ET TAXE
SUR LA CLIMATISATION INCLUS



**DODGE RAM 4X4 2011
QUAD CAB**

À partir de **25 995\$***
FINANCEMENT **1,99%****
Plus de 50 en inventaire

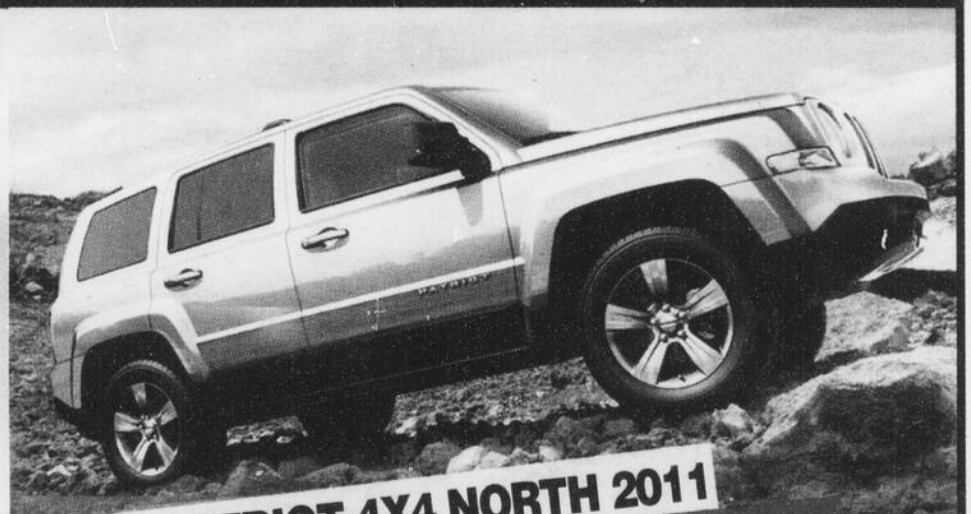

JEEP PATRIOT 4X4 NORTH 2011

À partir de **22 995\$***
Plus de 20 en inventaire
Modèle 25e
Groupe électrique

TROIS DIAMANTS C'EST: **PRIX** **QUALITÉ** **SERVICE**

LIQUIDATION
DODGE JOURNEY SXT 2010
À partir de **20 895\$***

V-6
GROUPE ÉLECTRIQUE
MAG • VITRES TEINTÉES
ET BEAUCOUP PLUS

* Transport inclus, plus taxes
** Financement 36 mois sur approbation de crédit
*** Sur livraison d'un véhicule neuf, taxes en sus.

NOS promotions



EXCLUSIF

2 nuits 3 jours à
Las Vegas vol inclus***

Actualité

Les graffitis envahissent la région

Le Vieux-Terrebonne a visiblement perdu de son charme depuis que les murs de nombreux commerces et résidences ont été tapissés de graffitis. Le fléau est bien connu des policiers, des élus et des citoyens, mais seuls les propriétaires des lieux vandalisés ont le pouvoir d'embellir ce paysage désolant.



presse@larevue.qc.ca
MARIE-PIER TREMBLAY

Le phénomène des graffitis, surtout concentré dans le Vieux-Terrebonne, se retrouve aussi dans d'autres secteurs. En effet, de nombreux commerces du boulevard des Seigneurs ont été touchés récemment. Quant à Mascouche, elle n'y échappe pas, notamment sur la montée Masson.

Toutefois, les plaintes relatives aux graffitis se font généralement rares, ce qui complique le travail des policiers. Sylvain Théorêt, responsable des communications et capitaine de la police de Terrebonne, rapporte d'ailleurs qu'une seule plainte a été déposée en 2010 malgré la forte présence de graffitis sur le territoire.

Effacer les graffitis, la meilleure solution
Le capitaine souligne qu'une des façons d'enrayer ce fléau est entre autres de signaler tout acte de vandalisme. Ainsi, les poli-

ciers peuvent ouvrir des enquêtes, dresser des statistiques et déployer des patrouilles aux endroits problématiques. Mais M. Théorêt est catégorique, la meilleure façon d'enrayer les graffitis demeure encore de les effacer rapidement.

«Afin d'éviter une recrudescence du problème, il est indiqué de faire disparaître les graffitis, même au risque de répéter l'exercice à plusieurs reprises. De cette manière, les vandales se découragent, n'ayant pas eu la visibilité escomptée.»

Le capitaine Théorêt ajoute que les moyens de sécurité traditionnels comme les caméras de surveillance s'avèrent aussi très efficaces pour faire fuir les voyous.

Pas de règlement municipal

Néanmoins, la Ville de Terrebonne ne dispose d'aucun règlement municipal obligeant les victimes de vandalisme à effacer les graffitis qui souillent leurs murs.

Et d'après le service des communications, la Municipalité n'a pas l'intention d'aller dans ce sens. Les citoyens doivent donc se fier à la bonne volonté des résidents et commerçants touchés et attendre que les gribouillis disparaissent.

D'autre part, le fléau s'étend aux installations de Postes Canada, d'Hydro-Québec, de Bell et des ministères des transports.

La encore, il est de leur ressort d'effacer les graffitis qui couvrent les boîtes postales et les viaducs, par exemple.

Les citoyens qui désirent se plaindre peu-

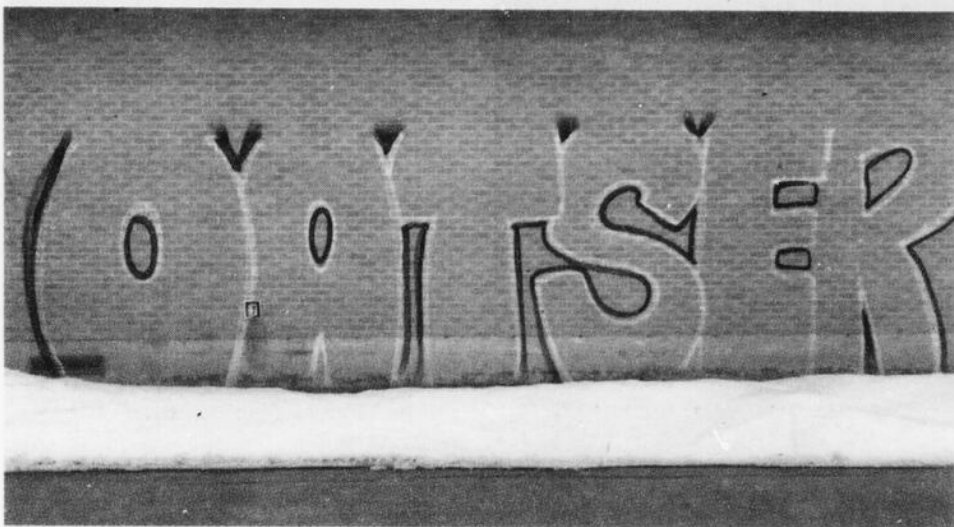

Les graffitis sont devenus un véritable fléau, notamment dans le Vieux-Terrebonne et sur le boulevard des Seigneurs.

vent toutefois le faire en contactant directement ces institutions.

Gangs de rue

Le capitaine Sylvain Théorêt mentionne par ailleurs que les graffitis aperçus dans la région ne sont pas l'œuvre de gangs de rue. En effet, bien que ce soit une méthode pour ces organisations de délimiter leur territoire, il s'agit plutôt, dans le Vieux-Terrebonne, d'un mode d'expression de certains jeunes pour se faire reconnaître.

Deux vandales ont d'ailleurs sévi plus d'une

fois sur le territoire. Les voyous signent «Oats» et «Kwun». La police ne possède encore aucune information sur ces individus et demande l'aide de la population.

M. Théorêt assure que la police locale s'est jointe à l'escouade régionale pour tenter d'enrayer le phénomène. Toutefois, le capitaine rappelle qu'il est très difficile de porter des accusations sur des présomptions. Et même dans le cas d'accusations, il est difficile pour le service de police d'encadrer les sentences judiciaires.

Un fléau qui coûte cher

Le fléau des graffitis, en plus de salir le paysage, coûte cher aux municipalités, institutions et commerces qui doivent les faire effacer.

En effet, en 2010, la Ville de Terrebonne a vu ses installations grandement souillées par les vandales. Elle a dû déboursier 18 000 \$ afin de faire effacer ces graffitis.

À Mascouche, en 2009, environ 790 graffitis ont été répertoriés sur les infrastructures municipales. Ils ont tous été effacés, ce qui a entraîné des frais de 3 160 \$ à la Ville. En 2010, aucun graffiti n'a été répertorié.

Ce sont les écoles de la Commission scolaire des Affluents qui sont les plus ciblées. Éric Ladouceur, responsable des communications, raconte que la commission scolaire débourse environ 50 000 \$ par année afin de faire disparaître les graffitis de ses murs.

«La Commission scolaire des Affluents compte 75 bâtiments. Notre politique en ce qui concerne les graffitis est très stricte : nous les faisons effacer le plus rapidement possible. De plus, nous portons une attention particulière aux graffitis à caractère haineux. Ces derniers doivent être disparus en moins de 24 heures.»

Un nettoyage complexe

Robert Raymond, propriétaire de Ray-Net,

affirme justement que la relâche scolaire et l'été sont les périodes où il y a une recrudescence de graffitis. Son entreprise de nettoyage est en souvent appelée à les effacer.

«Il coûte entre 125 \$ et 300 \$ pour éliminer les graffitis. Les prix varient selon la grosseur du dessin, le type de peinture utilisée, le type de matériau sur lequel il est peint et la technique employée pour le faire disparaître», explique M. Raymond.

Il existe trois procédés pour effacer les graffitis, le premier étant l'application d'une sorte de diluant à peinture qui efface surtout le crayon-feutre. Le deuxième consiste en l'application d'un produit puissant qui est ensuite rincé. La technique la plus dispendieuse et la plus efficace est le jet de sable.

Par ailleurs, M. Raymond rapporte qu'il est difficile d'effacer les graffitis en hiver. Toutefois, il suggère aux victimes de vandalisme de les faire disparaître le plus tôt possible. «Les graffitis sont une sorte d'invitation aux autres graffeurs de faire pareil, alors que lorsque leurs graffitis ne restent pas longtemps sur les murs, ils finissent par se décourager de recommencer. (MPT)

VIEUX-TERREBONNE

Le comité promoteur sensible au problème

Le Comité promoteur du Vieux-Terrebonne, initié par la Chambre de commerce de Terrebonne, a tenu trois réunions ces trois derniers mois et a fait de la problématique des graffitis une de ses priorités.

Discutant certains projets de relance du quartier, le Comité mène aussi actuellement plusieurs démarches auprès des instances publiques et certaines sociétés pour qu'elles luttent au côté des commerçants et citoyens pour enrayer ce fléau qui frappe le Vieux-

Terrebonne, mais aussi d'autres quartiers de Terrebonne et de Mascouche.

Membre à part entière du comité, la Ville de Terrebonne est aussi sensibilisée à cette problématique et œuvre avec le Comité promoteur et la Chambre de commerce de Terrebonne.

Des stratégies seront mises sur pied au cours des prochaines semaines pour sensibiliser la population et le monde des affaires à ce problème tant dans le Vieux-Terrebonne que dans l'ensemble de la municipalité. (GB)

Récompense de 500 \$ pour arrêter les vandales

Devant la recrudescence des graffitis dans la région, quelques hommes et femmes d'affaires ont uni leurs voix et leur argent pour essayer de mettre le grappin sur les responsables de ces méfaits publics.

Ceux-ci remettront 500 \$ à quiconque dé-

noncera les principaux responsables de ces gestes, dénonciation qui doit mener à l'arrestation desdits responsables.

Pour dénoncer ces vandales, on joint la police de Terrebonne au 450 471-4121 et en cas d'urgence au 9-1-1.

Épi Promotion
Épilation gratuite des aisselles à l'achat de tout autre partie du corps
laser
Maison d'épilation
Votre spécialiste en épilation • Laser • Électrolyse • Cire
www.epilaser.biz • Consultation gratuite
Mélanie Sénéchal 450 325-0621

Institut de beauté
Martine Nadeau enr. M.B.
Esthéticienne - Electrologue
Traitements de cellulite - Facial - Electrolyse
Soin de l'acné - Cours de maquillage
Manucure - Pose d'ongles
Épilation
Diplômée en drainage lymphatique par le Dr A. Leduc
1004, Chemin du Côteau, Lachenaie 450 492-5671

Régime d'Épargne protéine
Clinique d'Orthothérapie & Santé Quatre Saisons
• Perte de 3 à 7 livres par semaine
• Traitement de cellulite
• Maintien la vitalité et l'énergie
• Effets coupe-faim naturel
• Suivi hebdomadaire
Faites-vous plaisir
Consultation gratuite
450-471-3361
790, boul. des Seigneurs, Terrebonne
www.labidealproteine.com

CLINIQUE SANTÉ L. BÉDARD
DES SERVICES DE HAUTE QUALITÉ, RAPIDES ET COURTOIS
• Prélèvements sanguins
SUR PLACE ou À DOMICILE
• Vaccins santé-voyage
Infirmières membres de L'Ordre
• Ostéopathie
• Massothérapie
Reçu disponible
450 326-1133 ou 514 702-2853
950, Moody suite 100 • Coin des Seigneurs

Peinture DÉCOR
Jean BRIEN
PEINTRE EN BÂTIMENT
514.820.6464
SICO EXPERT

POUR MIEUX ENTENDRE
Julie Kovacs
Audioprothésiste
PROTHÈSES AUDITIVES
• Technologie numérique • Piles • Réparation
• Jour • Soir • Domicile
1093, rue St-Louis, Terrebonne 450 492-7257
3240, 1^{re} Avenue, Rawdon 450 834-2304

ORTHODONTISTE
Dre Nathalie Beaulne
1423, chemin Gascon
Terrebonne Bureau #200 450 964-7072

30

30

30

À LIRE CETTE SEMAINE

Actualité



PLUS de PEUR QUE de MAL pour ÉMIL

Page A-9

Communautaire



CONFÉRENCE de JASMIN ROY

Page A-36

Sports



Une PLUIE de MÉDAILLES pour CAMILLE

Page A-50

Nos rubriques

- Agenda communautaire... A-40
- Commerce en revue... A-42
- Tableau indicateur, agenda sportif... A-59
- Un brin d'histoire... B-7
- Sur la scène, agenda culturel... B-15
- Pellicule et popcorn... B-16
- Horoscope... B-17

Opinions

Passer outre... pas question!

Doit-on accepter, même si le maire de Mascouche fait toujours l'objet d'une enquête, de tourner la page pour autant?

Je me déssole de lire les commentaires de certaines personnes publiés tout récemment et de notre Chambre de commerce de Mascouche, qui osent dire de passer outre cet état de fait et qui affirment que tout va bien à Mascouche. Les allégations portées contre le maire ne doivent pas être prises à la légère.

La gravité des gestes posés demande qu'on se questionne sur les apparences de conflits d'intérêts et de favoritisme que le premier magistrat aurait possiblement entretenus avec des fournisseurs de la ville et certains entrepreneurs comme cité aux émissions «Enquête» de Radio-Canada. Que dire des affirmations de spécialistes en éthique municipale de l'ENAP interrogés par les médias à propos de ce qu'ils ont pu lire dans les appels d'offres de services de la Ville de Mascouche? On nous informait que les règles d'attribution de contrats pour ces derniers limiteraient la libre concurrence pour les soumissionnaires voulant s'y inscrire. A-t-on réellement donné des contrats de service de la Ville à certains entrepreneurs dans le meilleur intérêt du portefeuille des citoyens?

Est-ce que nos élus s'adonnent à gérer notre Ville aux limites de la légitimité et de l'éthique et dans l'intérêt des citoyens qui leur ont fait confiance?

Toutes ces questions sans réponse méritent de s'y attarder davantage. Mais de nous dire que nous devons maintenant passer à autre chose et que la Ville de Mascouche va bien... c'est de jouer à l'autruche...

Je me déssole aussi de constater la lenteur du gouvernement provincial actuel à rendre les verdicts sur les allégations portées contre le maire. Ceci n'aidant pas à atténuer les doutes persistants quant aux possibles actes commis par nos élus et à retrouver la quiétude que nous voulons tous retrouver à la Ville de Mascouche.

Pour conclure, j'aimerais ajouter, pour ceux qui affirment haut et fort que seuls les opposants politiques du maire Marcotte dénoncent ces situations et se présentent aux assemblées du conseil municipal, et que c'est une vendetta orchestrée par l'opposition contre le maire actuel, que je suis la preuve vivante d'un contribuable ne s'identifiant à aucune allégeance politique municipale et qui se sent interpellé par toutes ces affirmations douteuses révélées depuis plusieurs mois à l'égard de ceux qui gouvernent notre ville. J'ose espérer que plusieurs d'entre nous, citoyens, maintiendront le combat de demander une plus grande transparence et un sens de l'éthique de nos élus municipaux actuels et futurs, afin que notre argent soit dépensé dans le meilleur de nos intérêts.

Martin Lepage, Mascouche

La passion de l'écriture

Chers concitoyens, chères concitoyennes, chère concitoyenne de Mascouche depuis de nombreuses années, je me bats pour que l'on accorde plus d'importance à la culture dans notre municipalité.

La bibliothèque de Mascouche organise depuis quelques années des rencontres avec des écrivains québécois. J'ai eu le plaisir d'en rencontrer plusieurs et j'ai fait de belles découvertes. Récemment, j'ai rencontré Marie-Sissi Labrèche. Nous étions une dizaine de personnes. Avant la rencontre, je m'étais empressée de lire un de ses bouquins : «Borderline», une autofiction, dont on a tiré un film québécois récent.

Marie-Sissi a amicalement partagé avec

nous sa passion de l'écriture, sa motivation, ses sources d'inspiration, son origine modeste et un peu «fuckée», selon ses propres termes. Je n'ai pas vu passer le temps et j'étais une fois de plus heureuse de cette belle découverte chez nous. J'ai aimé son livre et après cette rencontre, je lirai ses autres livres. Elle a également écrit des livres de psychologie pour adolescents («Psy malgré moi», éd. La courte échelle) qui peuvent intéresser les adultes.

Je vous invite à participer aux prochaines rencontres afin que la bibliothèque continue cette initiative, qui se situe dans la voie d'un développement de la culture à Mascouche.

Monique Ambroisy, Mascouche

Écrivez-nous

La Revue reçoit avec plaisir le courrier de ses lecteurs. Nous privilégions les textes signés et courts (moins de 200 mots).

De plus, nous nous réservons le droit d'élaguer tout texte que nous publions. Vous pouvez nous faire parvenir vos commentaires par courriel à redaction@larevue.qc.ca, par télécopieur au 450 471-1023 ou par poste à La Revue, 231, rue Ste-Marie, Terrebonne, J6W 3E4. Vos coordonnées complètes, incluant le numéro de téléphone, doivent apparaître à la suite de votre commentaire pour que l'on s'assure de la provenance du texte. Seuls le nom et la ville de provenance de l'expéditeur seront diffusés.

ORTHODONTISTE



Dr Maurice St-Pierre
orthodontiste

3015, boul. de la Pinière
(face à l'autoroute 640)
Terrebonne 450 477-0808

AU WWW.LAREVUE.QC.CA

VIDÉO



La SÛRETÉ du QUÉBEC ENQUÊTE

VIDÉO



GASTRONOMIE et CHOIX SANTÉ au CSSS

À NE PAS MANQUER LA SEMAINE PROCHAINE

La **CHINE ATTEND**
Julie Thibault

LINCOURT en AVRIL

la 50e Revue
DE COEUR ET D'ACTION

TÉLÉPHONE 450 964-4444
TÉLÉCOPIEUR 450 471-1023
INTERNET www.larevue.qc.ca
COURRIEL la.revue@larevue.qc.ca

PRÉSIDENT-DIRECTEUR GÉNÉRAL
Gilles Bordonado

FONDATEUR
Aimé Despatis

INSPIRATRICE
Marie-France Despatis

RÉDACTEUR EN CHEF
Kevin Riopel

JOURNALISTES
Mélanie Savage
Marie-Pier Tremblay
Pénélope Clermont
Véronique Talbot

JOURNALISTES-PIGISTES
Raymond Berthiaume
Karine Cousineau
Yvan Lavoie
Valérie Maynard
Danièle Miry

CHRONIQUEURS
Robert Gareau
Claude Martel
Robert Darche
François-R. Despatis-L'Ecuyer

ARCHIVISTE
Catherine Langlois-Cyr

Laurie Prud'Homme
Geneviève Quessy

PUBLICITÉ

DIRECTEUR DÉVELOPPEMENT
Daniel Soucy

DIRECTEUR DES VENTES
Daniel Gatien

COORDONNATRICE AUX VENTES
Lise Bourdages

REFLET ÉCONOMIQUE
Mireille Cyr
Francine Genest

CONSEILLERS PUBLICITAIRES
Paul Laverdière
Jocelyne Fontaine
Yves Chamberland
Francine Genest
Daniel Soucy
Julie Gordian
Gaëtan Lachapelle
Diane Roch

GUIDE DES ADRESSES
Mireille Cyr
Vivianne Morin

RÉCEPTION/PETITES ANNONCES/ARCHIVES
Caroline Cyr
Annie Perron
Jessica Berry
Marjolaine Vézina

COMPTABILITÉ
Lise Caron

INFOGRAPHIE/TYPOGRAPHIE/MONTAGE
Compo-Max Inc.
Marcelle Hayes

DISTRIBUTION
Publi-Sac Laurentides
450 437-8779

IMPRIMERIE
Imprimerie Transmag

TIRAGE 56 700

LA REVUE, journal hebdomadaire, est publiée par LA REVUE de Terrebonne inc. 231, rue Ste-Marie à Terrebonne, province de Québec (Code postal: J6W 3E4) et imprimé par l'imprimerie Transmag. Nos bureaux sont ouverts du lundi au vendredi de 8h30 à 17h. Dépôt légal à la Bibliothèque Nationale du Québec. Distribué gratuitement dans les municipalités de Terrebonne, Lachenaie, Mascouche, La Plaine, Saint-François (Laval), et dans des dépôts de journaux de la région ainsi que de Bois-des-Filiers, St-Lin-Laurentides et St-Roch-de-Fachigan. Coût de l'abonnement (12 mois): Canada 165\$, États-Unis 300\$, Étranger 300\$. Tous droits réservés. La reproduction des textes d'information et d'annonces publicitaires est interdite à moins d'une autorisation écrite du directeur. Envoi de publication canadienne #0556971.



gbordonado@larevue.qc.ca

Libre opinion

GILLES BORDONADO

Qui est OATS?

Dessiner des graffitis n'est pas un art, car il est synonyme de vandalisme. Au cours des derniers mois, la MRC Les Moulins, et en particulier le Vieux-Terrebonne, a été prise d'assaut, voire attaquée, et les mots sont faibles, par des graffiteurs, des vandales qui n'ont aucun respect pour les biens publics et privés.

Ces quelques vandales, qui visiblement n'ont rien d'autre à faire de leurs soirs et de leurs nuits que de barbouiller les murs et les installations publiques de leurs infâmes dessins, forcent depuis des années les villes de Terrebonne et Mascouche, la Commission scolaire des Affluents, comme d'innombrables commerçants et résidents à dépenser, collectivement, des centaines de milliers de dollars pour effacer ces méfaits publics.

Ces vandales sont méthodiques et travaillent en toute impunité. Au cours des derniers mois, ils ont tapissé la région de centaines de gribouillis. Et je n'exagère pas. Regardez bien autour de vous et vous les verrez. Ils sont si présents qu'on ne les remarque presque plus. Ils tapissent nombre de viaducs et de sorties d'autoroutes, les murs d'une cinquantaine d'édifices et de résidences du Vieux-Terrebonne, des dizaines de bâtiments commerciaux sur le boulevard des Seigneurs et le chemin Gascon, sans compter presque toutes les boîtes postales et les relais propriétés de Bell Canada et d'Hydro-Québec. Avez-vous vu ce qu'ils sont en train de faire de l'ancienne usine désaffectée Moody sur Saint-Louis? Déjà que les propriétaires

semblent l'avoir abandonnée, ces vandales lui donnent son coup de grâce.

Personnellement, c'est l'attaque d'une des plus anciennes maisons de Terrebonne qui a été la goutte qui a fait déborder le vase. En effet, ces vandales ont barbouillé un mur de l'édifice historique qui abrite le restaurant L'Étang des Moulins. L'irrespect a touché son paroxysme à ce moment pour moi.

En marquant ainsi leur territoire, comme des chats de gouttière, ces vandales sans scrupules s'attaquent à un fondement même de notre société, celui du respect du bien d'autrui.

Car il ne faut pas se cacher la pure réalité de ces gestes, ces barbeaux sont des gestes criminels qui méritent châtement et réparation.

Combien de centaines de milliers de dollars d'investissements publics et privés sur plusieurs années devons-nous déboursier avant de dénoncer ces artistes manqués en mal de visibilité?

Pratiquement insaisissables, ces jeunes indésirables et sans vie (car je ne peux pas croire que des adultes posent de tels gestes, malgré que je ne me surprendrais plus...) doivent être arrêtés au plus sacrant. Cette petite criminalité mérite notre attention.

Je me pose une question : qui est ce OATS qui barbouille en lâche les bâtiments de notre région à la noirceur? Qui aura le courage de le dénoncer et de mettre fin à ses délits? Je ne peux pas croire qu'aucun de mes lecteurs et lectrices n'a d'idée là-dessus...

LE RESTO...

des généreuses portions
CECI N'EST PAS UN POISSON D'AVRIL!

FORFAIT LASAGNE OU NOTRE FAMEUX GRATIN JARDIN

CHAUD OU FROID
AU COMPTOIR À EMPORTER
DE TERREBONNE SEULEMENT

1 personne	12\$	1 gâteau KiliMANGIAMO!
2 personnes	24\$	2 gâteaux KiliMANGIAMO!
4 personnes	48\$	4 gâteaux KiliMANGIAMO!

*Pour un temps limité.

CUISINE ITALIENNE

MANGIAMO!

APPORTEZ VOTRE VIN ET BIÈRE

LE RESTO... c'est MANGIAMO!

Terrebonne • 450 492-5225 • 1460, ch. Gascon

30

30

Spécial Salon de l'Habitation

Nous payons les 2 taxes à l'achat de produits

DERNIÈRE SEMAINE

FOYER DESIGN

*Taxes en sus

25 ans d'expérience & toujours au même endroit depuis 15 ans!

Membre APCHQ

RBQ: 5585-6918-01

Venez nous voir! www.foyerdesign.ca

Le vrai spécialiste du foyer
Gaz - Bois - Éthanol - Granules - Service de décoration

803C, boul. Curé-Labelle, Blainville 450 979-6650 • FAX : 450 979-6749

Entreprise familiale
HEURES D'OUVERTURE
Lundi au vendredi 9h à 17h30
Samedi 9h à 17h • Fermé le dimanche

Vous en avez plein le dos ?

POURQUOI ATTENDRE ?

Découvrez comment la chiropratique peut vous aider !

- arthrite, arthrose
- asthme, otites
- douleurs menstruelles
- douleurs sciatiques
- engourdissements (pieds, mains)
- maux de dos, de cou
- maux de tête, migraines
- mauvaise posture
- problèmes de digestion
- stress, insomnie
- tension entre les omoplates (si d'origine neurovertébrale)

SOINS ADAPTÉS POUR TOUTE LA FAMILLE

Une clinique à la fine pointe de la technologie :

- thermographie vertébrale
- électromyographie
- radiologie sur place

THÉRAPIE MANUELLE ET PROADJUSTER

Dre Marie-Josée Dubouilh D.C.
Chiropraticienne
450.492.2322
321, mtée Masson, suite 202
Mascouche (à côté de O'gym, face Hyundai)
Contactez-nous avant le 10 avril 2011
Code promo: La Revue

TÉLÉPHONEZ MAINTENANT !

EXAMEN COMPLET
(incluant thermographie infra-rouge, EMG et radiographies, si nécessaires)

POUR SEULEMENT 40\$
(valeur jusqu'à 140\$)

30

Élections fédérales 2011

34 jours avant de retourner dans l'isoloir

C'est officiel, les Moulinois retourneront aux urnes pour une quatrième fois en moins de sept ans, le 2 mai, afin de procéder à l'élection d'un nouveau gouvernement. À cet effet, il ne reste que 34 jours aux prétendants pour se faire valoir auprès de l'électeur. Dans les prochaines pages, La Revue propose un tour d'horizon des candidats actuellement connus.



redaction@larevue.qc.ca

KEVIN RIOPEL

C'est au cours de la semaine dernière que les partis d'opposition ont réussi à renverser le gouvernement conservateur du premier ministre Stephen Harper. La motion adoptée stipulait que «la Chambre est d'accord avec la décision du comité permanent de la procédure et des affaires de la Chambre que le gouvernement est reconnu coupable d'outrage au Parlement, ce qui est sans précédent dans l'histoire parlementaire canadienne, et en conséquence, la Chambre ne fait plus confiance au gouvernement».

Ceci a pour effet de retourner les Québécois dans l'isoloir pour une deuxième fois en un peu plus de deux ans et demi. Lors du scrutin du 14 octobre 2008, la population de la circonscription de Terrebonne-Blainville avait envoyé Diane Bourgeois au Parlement, alors que celle de Montcalm en avait fait de même avec Roger Gaudet. Le Bloc Québécois saura-t-il conserver les deux sièges acquis par une écrasante majorité au cours de cette campagne?

Plusieurs nouveaux visages

En 2008, Diane Bourgeois avait amassé

Résultats dans Terrebonne-Blainville lors de l'élection 2008

Parti	Candidat	Votes	% des votes
Bloc Québécois	Diane Bourgeois	28 302	52,3
Libéral	Eva Nassif	8 937	16,5
Conservateur	Daniel Lebel	7 572	14,0
NPD	Michel Le Clair	7 257	13,4
Parti Vert	Martin Drapeau	1 714	3,2
Indépendant	Zamboni Cadieux	283	0,5

Nombre total de votes valides : 54 065

Résultats dans Montcalm lors de l'élection 2008

Parti	Candidat	Votes	% des votes
Bloc Québécois	Roger Gaudet	33 756	55,5
Libéral	David Grégoire	8 659	14,2
NPD	Marie-Josée Beauchamp	8 375	13,8
Conservateur	Claude Marc Boudreau	8 174	13,4
Parti Vert	Michel Paulette	1 865	3,1

Nombre total de votes valides : 60 829

J'ai mal...

**Ça ne marche plus...
mes pieds ne suivent plus !**

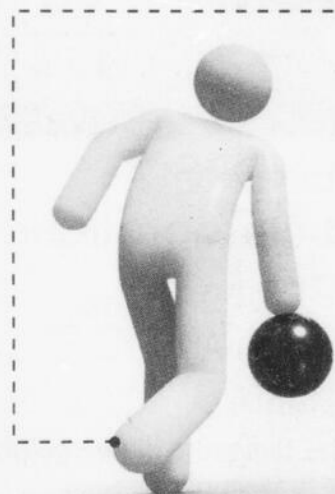

Dès que vous êtes debout, vos pieds vous supportent. Ils encaissent quotidiennement beaucoup de stress qui peuvent être aggravés par certains facteurs: poids du corps, transports de charges, chaussures inadéquates, activités sportives...

Le pied contient plusieurs os et articulations qui peuvent être l'origine de blessures ou d'usure.

Si vous **grimacez** à chaque pas, si vous **dandinez** sur place lorsque vous êtes debout, si la douleur vous empêche de bien vous chausser, la physiothérapie peut vous aider.

Terrebonne
579, boul. des Seigneurs
450 492-4787

Mascouche
1025, montée Masson, bureau 300
450 966-6130

Sainte-Anne-des-Plaines
482, boul. Ste-Anne, bureau 104
450 478-3078

**Physiothérapie
René Joyal & Associés**



PRJ
PhysioPRJ.com

plus de 52 % du suffrage, alors que les libéraux avaient fini loin derrière avec 16,5 %. Ces derniers miseront sur Robert Fréreau pour s'emparer de la circonscription bloquiste, alors que les conservateurs espéreront une meilleure performance de la part de leur candidat, une tâche qui sera confiée à Jean-Philippe Payment. Le Parti Vert misera sur Michel Paulette, qui avait obtenu la confiance de 3,1 % des électeurs lors de la dernière élection. Le Nouveau Parti

Démocratique n'a toujours pas dévoilé son candidat.

En 2008, dans Montcalm, la lutte avait été encore moins serrée alors que Roger Gaudet avait soutiré 55,5 % du vote. Cette année, il se frottera à de nouveaux visages, puisque Jason Fuoco, du Parti Conservateur, Marianne Girard, du Parti Vert, Yves Dufour, du Parti Libéral, et Manon Perreault, du Nouveau Parti Démocratique, tenteront de charmer l'électeur.



VOUS PARTEZ EN VOYAGE
en AVRIL ou MAI
N'oubliez pas votre VACCINATION DÈS MAINTENANT!

Jocelyne Gagné, infirmière bachelière de plus de 30 ans d'expérience, saura vous donner les recommandations pertinentes et une immunisation appropriée.

Prenez un rendez-vous à votre convenance.

Pharmaprix Julie Doucet
805, montée Masson, Mascouche
450 474-8896, poste 10

Candidat manquant au NPD

Le Nouveau Parti Démocratique (NPD) présente Manon Perreault comme candidate dans Montcalm.

Malgré ses démarches, La Revue n'a pas été en mesure de joindre Mme Perreault. En ce qui concerne la circonscription de Terrebonne-Blainville, le NPD n'a toujours pas dévoilé l'identité de son candidat.

Académie beauté Linda Robichaud
Services offerts...

• Coiffure • Esthétique • Pose d'ongles et École

FORMATION 2011

- Coiffure (Inscription avril 2011)
- Pose d'ongles (Cours privés en tout temps)
- Maquillage (Cours privés en tout temps)
- Soins de pieds (Cours privés en tout temps)



1102, boul. Moody, suite 207, Terrebonne
www.academiebeauteir.ca **450 964-3064**

Élections fédérales 2011

Diane Bourgeois parle Québec

C'est avec des idées axées sur les demandes de ses concitoyens que la bloquiste Diane Bourgeois tentera de se faire réélire dans la circonscription de Terrebonne-Blainville le 2 mai.



media@larevue.qc.ca
VÉRONICK TALBOT

Au nombre des éléments que la députée souhaite mettre de l'avant, notons d'abord l'agriculture. «Ma circonscription abrite un secteur de la municipalité de Sainte-Anne-des-Plaines où plusieurs citoyens vivent de l'agriculture. Or, le gouvernement Harper ne leur promet rien, sauf quelques petites mesures saupoudrées ici et là qui ne viendront pas vraiment les aider», soutient-elle.

En ce qui a trait aux aînés et aux aidants naturels, elle déplore que le gouvernement Harper ne soit pas plus proactif. Elle en fait de même pour les dossiers portant sur la condition féminine, les logements sociaux, l'assurance-emploi, l'environnement, et bien d'autres encore. «On assiste à un véritable désengagement de l'État à l'égard de l'individu moyen, au détriment des mieux nantis, des pétrolières, des banques, des multinationales, et j'en passe», poursuit la bloquiste.

Elle dénonce aussi que le gouvernement Harper ait refusé de rendre justice au Québec comme il l'a fait pour l'Ontario, la Colombie-Britannique et les provinces atlantiques sur la question de l'harmonisation des taxes de vente.



Diane Bourgeois soutient que le gouvernement Harper est indifférent aux intérêts des Québécois.

Une question de confiance

La députée croit par ailleurs que les conservateurs, qui ont été sanctionnés par les élus, ne méritent pas non plus la confiance de la population. «Nous avons perdu confiance en ce gouvernement véreux qui est éclaboussé par des scandales de toutes sortes et qui souhaite maintenant obtenir la majorité. Heureusement, le Bloc Québécois est là pour représenter les intérêts de la province. J'ai confiance en les électeurs et en la possibilité pour notre parti de former l'opposition officielle. Nous ne voulions pas d'élections, mais aujourd'hui, nous sommes là, et nous allons continuer à nous tenir debout et à vous représenter», conclut-elle.

Robert Frégeau en croisade contre les conservateurs

Robert Frégeau, candidat libéral dans la circonscription de Terrebonne-Blainville, est convaincu que le Parti Libéral du Canada (PLC) représente la seule option pour les citoyens de se débarrasser du gouvernement Harper. Bien qu'il considère que son parti incarne le mieux les valeurs des Québécois, il demeure conscient que la lutte n'est pas gagnée d'avance.



presse@larevue.qc.ca
MARIE-PIER TREMBLAY

D'après M. Frégeau, en se ralliant derrière les troupes libérales, les Québécois s'assurent d'éviter un gouvernement conservateur. Celui qui a agi comme conseiller municipal à la Ville de Boisbriand pendant 27 ans affirme donc entamer une campagne vibrante basée sur un programme percutant dans lequel les Québécois se reconnaîtront.

Notaire depuis 35 ans, Robert Frégeau se dit prêt à travailler fort. «Je ne sous-estime pas les forces en présence de l'équipe de Diane Bourgeois. Mais je ne suis pas quelqu'un qui baisse les bras facilement. Je vais m'attaquer à plusieurs dossiers qui ne cheminent pas dans la région, sans toutefois m'immiscer dans les champs de compétence provinciale.»

Robert Frégeau se présente comme candidat libéral dans Terrebonne-Blainville.



Il pense notamment au champ de tir Saint-Maurice de Terrebonne, qui devrait selon lui être décontaminé pour y accueillir un quartier industriel. Il s'intéresserait également au Centre fédéral de détention de Sainte-Anne-des-Plaines. En effet, M. Frégeau aimerait relancer le projet d'implantation, sur le terrain de la prison, d'industries destinées à réintégrer les détenus au travail.

De plus, le candidat libéral compte doubler la fréquence des passages du train de banlieue de Blainville-Saint-Jérôme vers Montréal. Il souhaiterait d'autre part mettre l'épaule à la roue en appuyant le projet d'élargissement de la route 335.

À 60 ans, Robert Frégeau se présente pour une troisième fois comme candidat libéral. Selon lui, «il est important de travailler main dans la main avec les élus provinciaux parce qu'ensemble, nous sommes plus forts».

Jean-Philippe Payment est prêt à se mouiller

C'est dans une piscine remplie d'eau que Jean-Philippe Payment a procédé à son investiture en tant que candidat dans la circonscription de Terrebonne-Blainville. Représentant le Parti Conservateur, il se dit prêt à se mouiller pour les gens d'ici.



journaliste@larevue.qc.ca
PÉNÉLOPE CLERMONT

Jean-Philippe Payment est associé à la politique depuis quelques années. Sorti de l'Université en 2006, il a travaillé pour un député provincial, en plus de participer à plusieurs campagnes électorales. Il a ensuite agi comme attaché de presse du ministre Jean-Pierre Blackburn avant d'œuvrer comme adjoint spécial auprès du ministre Denis Lebel. Récemment, il a travaillé pour l'Ordre des comptables agréés du Québec et l'Ordre des comptables généraux accrédités du Québec.

D'entrée de jeu, Jean-Philippe Payment s'est questionné quant à la volonté de la députée en poste, la bloquiste Diane Bourgeois, de servir la population. «En observant le site Internet des différents ministères, je remarque que la lacune est le service, a-t-il déclaré. Où est le service de la députée bloquiste aux entreprises, aux citoyens et aux divers groupes sociaux, tels que les aînés, les jeunes et les handicapés? Je ne le vois pas et lorsque je vais sur le terrain, ces gens ne le voient pas non plus.»

Le candidat conservateur se donne ainsi le mandat de servir la population et de l'informer des services offerts par le gouvernement, particulièrement en ce qui a trait au développement économique, dossier qu'il prioriserait s'il était élu.

Né et demeurant à Saint-Jean-sur-Richelieu, M. Payment a par ailleurs dû rassurer les gens présents à la conférence de presse quant à la distance qui sépare sa résidence de la circonscription qu'il souhaite représenter. «Je connais la région parce que j'ai



Jean-Philippe Payment se présente comme candidat conservateur dans la circonscription de Terrebonne-Blainville. (Photo : courtoisie)

des amis qui y habitent, en plus d'être venu plusieurs fois pour affaires», a-t-il indiqué en précisant que d'autres candidats sont devenus députés sans habiter leur circonscription. Selon lui, son défi restera toutefois de connaître les citoyens de Terrebonne-Blainville.

La cruche fait sa FRAÎCHE

Eau de source naturelle et deminéralisée

6\$ / 18 L LIVRÉ

DAIGNEAU
Eau de source naturelle

Commandez au www.daigneau.ca
Nous joindre

Mascouche - Terrebonne
450 474-2202

Retour fort probable pour Michel Paulette

Tout porte à croire que Michel Paulette sera le candidat du Parti Vert du Canada dans Terrebonne-Blainville. En effet, celui qui est connu des verts n'est pas encore en mesure d'annoncer



officiellement sa participation à la campagne pour des raisons administratives. Ayant étudié en sciences politiques ainsi qu'en droit international, Michel Paulette est impliqué en politique depuis de nombreuses années. Il s'est d'ailleurs présenté comme candidat pour l'Alliance Canadienne, pour le Parti Conservateur dans Montcalm, pour le Parti Vert du Canada, puis au provincial comme candidat du Parti Vert avant de faire un retour au fédéral avec les verts. (MPT / Photo : archives)

Clinique Dentaire Dre Larisa Chiriac
courtoisie · douceur · service

Bienvenue petits et grands
450 492-2030
drlarisachiriac@b2b2c.ca
www.drchiriac.com • 1270, boul. Moody, suite 20, Terrebonne

- Hygiène
- Enfants
- Couronnes et ponts
- Parodontie (gencives)
- Orthodontie
- Endodontie
- Chirurgie
- Esthétique
- Caméra infra-orale
- Blanchiment

Dre Larisa Chiriac

ASPIRATEUR À PARTIR DE 89\$

ASPIRATEUR CENTRAL À PARTIR DE 449\$

Electrolux eureka!

ASPIRATEUR 2000 plus
Professionnel de l'aspirateur

GALERIE TERREBONNE
1185, BOUL. MOODY
450-492-1254
VENTE • INSTALLATION • RÉPARATION DE TOUTES MARCHES

30

30

30

Élections fédérales 2011 • Comté de Montcalm

BLOC QUÉBÉCOIS

Une 6^e élection pour Roger Gaudet

Élu pour la première fois lors des élections partielles du 9 décembre 2002 dans la circonscription de Berthier-Montcalm, Roger Gaudet se dit toujours aussi fier de porter les couleurs du Bloc Québécois. Celui qui espère être réélu le 2 mai répète qu'il s'agit du seul parti servant les intérêts de ses concitoyens au fédéral.



media@larevue.qc.ca

VÉRONICK TALBOT

Toujours selon le député, le gouvernement Harper manque de considération à l'égard de la démocratie.

«Le Parti Conservateur gouverne comme s'il était majoritaire, faisant fi du résultat de l'élection d'octobre 2008. Il a tout fait pour miner les processus démocratiques : censure d'un rapport, refus de faire témoigner un conseiller devant un comité, falsification d'un document par l'employé d'une ministre, refus de dévoiler les coûts de plusieurs programmes, etc. Lorsque j'ai voté en chambre pour accuser le gouvernement d'outrage, je l'ai donc fait au nom de la démocratie», soutient le bloquiste.

C'est justement pour des raisons purement démocratiques qu'il invite les citoyens de sa circonscription à se rendre aux urnes le 2 mai. «Que ce soit pour moi ou pour tout autre candidat, les gens doivent voter et montrer au gouvernement qu'ils ont un important pouvoir décisionnel», poursuit-il.



Le député bloquiste Roger Gaudet espère être réélu le 2 mai dans la circonscription de Montcalm.

À la rencontre des citoyens

Au cours des prochaines semaines, M. Gaudet souhaite aller à la rencontre de ses concitoyens. Parmi les dossiers qui lui tiennent à cœur, notons l'harmonisation de la TVQ et de la TPS. «Les conservateurs ont décidé de donner 1,5 milliard de dollars à l'Ontario, à la Colombie-Britannique et aux provinces des maritimes, mais de ne rien donner au Québec. C'est inacceptable», explique l'actuel député de Montcalm.

Quant aux autres dossiers auxquels il souhaite s'attaquer, il faudra attendre le lancement officiel de sa campagne pour en connaître la nature. L'événement devrait se tenir d'ici la fin de la semaine.

PARTI CONSERVATEUR

Jason Fuoco succéderait à Marc Boudreau

N'étant pas encore considéré comme candidat officiel pour le Parti Conservateur dans la circonscription de Montcalm, Jason Fuoco est toutefois pressenti à titre de successeur de Marc Boudreau en vue des élections du 2 mai.



journaliste@larevue.qc.ca

PÉNÉLOPE CLERMONT

Bénéficiant d'un mince bagage dans le domaine de la politique, le présumé candidat conservateur dans Montcalm entrevoit cette élection comme une façon de se faire connaître et d'apprendre le métier, aux dires de son organisatrice de campagne, Suzie Larouche.

«Il s'agit de son premier poste en politique active. Son objectif est donc d'aller sur le terrain et de se faire connaître tant par les citoyens que par le parti», a-t-elle affirmé en entretien téléphonique avec La Revue.

Consciente que les chances qu'il remporte la victoire sont minces – le Bloc Québécois étant élu à forte majorité depuis de nombreuses années dans la région –, Mme Larouche croit néanmoins au potentiel de l'homme de 23 ans. «Ce sont ses premières classes, mais il est intelligent et il aime apprendre. Il possède de belles valeurs familiales et aime le programme conservateur», souligne-t-elle.

Travaillant au sein d'une érablière familiale, Jason Fuoco n'a eu que quelques minutes pour se présenter par voie téléphonique. Les cabanes à sucre ont en effet la cote à cette



Le Parti Conservateur devrait présenter Jason Fuoco comme candidat officiel dans Montcalm la semaine prochaine. (Photo : courtoisie)

période de l'année. Ainsi, l'homme d'origine italienne terminera sous peu ses études collégiales afin de faire son entrée à l'université, possiblement dans le domaine des finances. Pour ce qui est de la politique, il dit avoir toujours été impliqué dans des comités scolaires, en plus d'assister aux assemblées de sa ville et d'avoir aidé lors d'élections municipales.

Natif de la circonscription, plus précisément de Saint-Lin-Laurentides, le principal intéressé comptera sur les citoyens qu'il rencontrera sur le terrain pour déterminer les enjeux à prioriser.

Étant donné son âge et ses valeurs familiales, il mettra certes sur la jeunesse et la famille, selon Mme Larouche.

Yves Dufour à l'assaut de Montcalm

Le candidat libéral Yves Dufour croit sincèrement en ses chances d'enlever la circonscription de Montcalm des mains des bloquistes. Pour lui, son expérience et les valeurs libérales permettront à la population de se reconnaître et de développer le territoire intelligemment.

Autant le dire tout de suite, Yves Dufour est un homme de politique. Il s'est présenté aux dernières élections municipales à Saint-Colomban et cette fois, il décide de se lancer dans l'arène politique fédérale avec la conviction profonde de pouvoir faire la différence. «Je suis loin d'avoir abandonné mes idéaux politiques malgré ma défaite aux élections municipales. Je me présente en croyant en mes chances. J'ai l'habitude de travailler sous pression et de gérer des projets en raison de mon travail en gestion industrielle. Je suis convaincu que ces qualités me serviront si jamais je suis élu», précise M. Dufour.

Pour lui, deux enjeux sont indissociables de la circonscription de Montcalm, soit l'économie et l'environnement. Il en fera d'ailleurs ses chevaux de bataille au cours des prochaines semaines. «Montcalm est un endroit superbe, avec un cachet campagnard. Il faut préserver cet aspect, tout en favorisant le développement économique de



Yves Dufour défendra les couleurs libérales dans la circonscription de Montcalm. (Photo : courtoisie)

la région. Le spectre de la crise économique plane toujours au-dessus de nos têtes, et il faut consolider et créer des emplois», analyse-t-il.

Afin de séduire l'électorat, Yves Dufour compte être présent dans de nombreux rassemblements publics. Il n'exclut pas non plus l'idée de faire des visites au sein de différentes entreprises. «Je me présente dans l'une des plus grandes circonscriptions de la province et je compte bien être présent aux quatre coins du territoire», conclut-il. (KR)

PARTI VERT

Le vert pour Marianne Girard

C'est avec enthousiasme que Marianne Girard se lance en politique à titre de candidate pour le Parti Vert du Canada dans la circonscription de Montcalm. Déjà, la propriétaire de l'écoboutique Un Monde à Vie est impatiente de faire connaître ses idées à ses concitoyens.



media@larevue.qc.ca

VÉRONICK TALBOT

«J'ai envie d'apporter un vent de fraîcheur et de courage dans ma circonscription, et pour ce faire, j'ai choisi le vert. Je connais les différents enjeux qui marquent actuellement notre société et j'ai des idées réalistes pour y faire face. Je remercie le Bloc Québécois pour tout ce qu'il a fait pour Montcalm, mais maintenant, la circonscription est prête à passer à autre chose et à inscrire son nom dans l'histoire», confie la jeune femme avec aplomb.

La Mascouchoise accorde entre autres beaucoup d'importance au dossier du transport actif. «Sur la scène locale, il faut absolument diminuer notre dépendance au pétrole et miser plutôt sur la marche et le vélo. Il faut donner envie aux citoyens d'opter pour ces alternatives», explique-t-elle.

Elle ajoute que le dossier de la sécurité alimentaire lui tient aussi à cœur. «Qui est-ce qui nous nourrit au Québec? En ce moment, des Chinois viennent acheter des terres partout dans la province, et ça porte matière à réflexion. Il faut absolument s'occuper de nos propres terres et manger



Marianne Girard se porte candidate pour le Parti Vert du Canada dans la circonscription de Montcalm.

localement», poursuit-elle.

Une citoyenne engagée

Rappelons qu'en plus d'être propriétaire de l'écoboutique Un Monde à Vie, qui se veut un magasin général de consommation responsable, Marianne Girard est également cofondatrice du Comité Environnement des Moulins, instigatrice de L'Autre marché Desjardins de Mascouche, agente de développement durable dans la MRC Les Moulins, administratrice à la Chambre de commerce de Mascouche et conférencière. Elle a également remporté le prix «Environnement» lors du dernier Gala Florilège, en plus d'être nommée «Personnalité environnementale de l'année 2010» par le journal La Revue.

GALERIE TERREBONNE
1185, BOUL. MOODY
450-492-1254
VF • IE • INSTALLATION • RÉPARATION DE TOUTES MARQUES

ASPIRATEUR À PARTIR DE 89\$

ASPIRATEUR CENTRAL À PARTIR DE 449\$

Electrolux

eureka!

ASPIRATEUR 2000 plus
Professionnel de l'aspirateur

RBO 1774-7924-05

Actualité

Plus de peur que de mal pour Émil



Malgré l'incident qui l'a impliqué à l'Hôpital Royal Victoria, le petit Émil Robitaille se porte de mieux en mieux.

Une semaine après qu'un incident eut impliqué leur fils à l'Hôpital Royal Victoria, Julie Jobin et Frédéric Robitaille se remettent de leurs émotions. Si les parents de Terrebonne sont confiants de l'état de santé de leur petit Émil, ils se réjouissent aussi des mesures prises par le centre hospitalier à la suite des événements.

Né prématurément après 24 semaines et un jour de grossesse, Émil Robitaille est maintenu en vie dans un incubateur à l'Hôpital Royal Victoria de Montréal depuis le 1^{er} janvier. Or, dans la nuit du samedi 19 mars, un bête accident a bien failli lui coûter la vie.

«Selon la direction du centre hospitalier, Émil aurait tourné sur lui-même pour atteindre la porte de l'incubateur, soit le petit hublot par où l'on entre nos bras pour le prendre ou lui prodiguer des soins. Notre fils aurait ensuite donné un coup dans la porte, qui se serait ouverte, et serait tombé. Heureusement, il aurait été retenu par ses fils de moniteur et de gavage», explique la mère du poupon.

Sur le coup, son conjoint et elle ont eu du mal à croire à la version de l'Hôpital Royal Victoria. «J'étais hors de moi! Je leur ai dit que je ferais appel aux médias et que je consulterais un avocat si les résultats de leur enquête interne n'étaient pas satisfaisants. Mon enfant aurait pu se cogner la tête et avoir de graves séquelles ou même mourir», poursuit le père d'Émil.

De mieux en mieux

Toutefois, quelques jours après le triste incident, la poussière semble être retombée. «Une inspection a démontré que les portes d'au moins trois incubateurs étaient dysfonctionnelles. L'Hôpital a donc réagi rapidement et a procédé à l'achat de quatre nouveaux incubateurs au coût de 60 000 \$ chacun. Émil a aussi été transféré dans un appareil plus récent», explique M. Robitaille. La direction du centre hospitalier a aussi promis que d'autres mesures seraient adoptées afin d'éviter qu'un tel incident ne se reproduise.

Par ailleurs, une échographie de la tête du garçon est venue confirmer qu'il ne s'était pas cogné en tombant de l'incubateur. «Grâce à la rapidité d'intervention des employés de l'Hôpital et à leurs explications, nous avons repris confiance en eux. Notre objectif, en faisant appel aux médias, était non pas de faire une campagne de salissage, mais plutôt de nous assurer que de tels événements ne se reproduisent pas. Aujourd'hui, nous tenons à remercier l'établissement pour tout ce qu'il fait pour notre enfant», ajoute Mme Jobin.

Un lit et une bouteille

Au moment de mettre sous presse, Émil se portait de mieux en mieux. À presque 4 livres et demie, le petit homme réussit maintenant à respirer par lui-même pendant de longues heures et ne reçoit plus de lait en continu. Il devrait bientôt pouvoir boire à la bouteille et être transféré dans un lit.

«Je tiens à remercier tous les lecteurs pour leurs encouragements. Une dame de 73 ans nous a téléphoné cette semaine pour nous dire que malgré qu'elle soit née très prématurément, elle mène une vie normale, a travaillé longtemps et a même eu des enfants! Ce genre de commentaires nous donnent des ailes», concluent les deux parents. (Texte Véronick Talbot)



Léveillé

engagé!





LA VENTE ÉTIQUETTES ROUGES

MATRIX 2011 MANUELLE TRACTION AVANT

199\$ PAR MOIS
LOCATION 60 MOIS
0\$ D'ACOMPTE
Transport et préparation inclus (droits, TPS et TVQ en sus)

0% DE FINANCEMENT À L'ACHAT JUSQU'À 36 MOIS*

RAV4 2RM 2011

309\$ PAR MOIS
LOCATION 60 MOIS
0\$ D'ACOMPTE
Transport et préparation inclus (droits, TPS et TVQ en sus)

0% DE FINANCEMENT À L'ACHAT JUSQU'À 36 MOIS*



Modèle XRS illustré



Modèle Sport illustré



Modèle V6 4RM illustré



Modèle XRS illustré

RAV4 2RM 2011

309\$ PAR MOIS
LOCATION 60 MOIS
0\$ D'ACOMPTE
Transport et préparation inclus (droits, TPS et TVQ en sus)

0% DE FINANCEMENT À L'ACHAT JUSQU'À 36 MOIS*

VENZA 2RM 2011

374\$ PAR MOIS
LOCATION 60 MOIS
0\$ D'ACOMPTE
Transport et préparation inclus (droits, TPS et TVQ en sus)

0% DE FINANCEMENT À L'ACHAT JUSQU'À 36 MOIS*

STAR Toyota est le premier fabricant d'une gamme complète de véhicules à inclure tous les éléments du Système de Sécurité Star™ dans l'équipement de série de chaque véhicule 2011 neuf.

Cette intégration de six caractéristiques de sécurité active a pour but de protéger les occupants en aidant le conducteur à éviter un accident dès le départ.

VSC <small>Dispositif de contrôle de la stabilité du véhicule</small>	TRAC <small>Régulateur de traction</small>	ABS <small>Système de freins antiblocage</small>	BA <small>Assistance au freinage</small>	EBD <small>Répartiteur électronique de force de freinage</small>	SST <small>Technologie d'arrêt intelligent</small>
---	--	--	--	--	--

léveillé TOYOTA.com

1369 MONTÉE MASSON, TERREBONNE

450 471-4117

toyotaquebec.ca Pensez plus, dépensez moins

Programmes de location au détail et de financement à l'achat de Toyota Canada Inc. conditionnels. Taxes et les droits sont en sus. Sous réserve des conditions applicables, les offres s'adressent aux particuliers qui louent ou achètent un véhicule et en prennent possession entre le 1^{er} et le 31 mars 2011 chez un concessionnaire participant de la grande région de Montréal ou vous pouvez obtenir tous les détails. Le concessionnaire peut vendre ou louer à prix moindre. * Offres applicables aux modèles Corolla CE 2011 manuelle (BUN2EM AA), Matrix 2011 manuelle traction avant (BUN2EM AA), RAV4 2RM 2011 (2P42DP AB) et Venza 2RM 2011 (2A18BT AB) de base neufs en stock. Les mensualités tiennent compte des remises de 2 000 \$ / 2 000 \$ / 1 000 \$ / 1 000 \$. Franchise annuelle de 24 000 km. Frais de 0,07 \$ / 0,07 \$ / 0,10 \$ / 0,15 \$ du kilomètre excédentaire. Les montants totaux exigés avant le début de la période de location sont de 183,33 \$ / 199 \$ / 208,99 \$ / 276,46 \$. Les prix suggérés du fabricant des modèles Corolla CE 2011 manuelle (BUN2EM AA), Matrix 2011 manuelle traction avant (BUN2EM AA), RAV4 2RM 2011 (2P42DP AB) et Venza 2RM 2011 (2A18BT AB) de base neufs en stock sont de 14 840 \$ / 18 125 \$ / 26 125 \$ / 32 970 \$. Montants qui incluent des frais de transport et de préparation de 1 390 \$ / 1 390 \$ / 1 560 \$ / 1 560 \$ et la taxe sur le climatiseur de 0 \$ / 0 \$ / 100 \$ / 100 \$. Les prix suggérés du fabricant des modèles illustrés Corolla XRS 2011 (BUN2EM AA), Matrix XRS 2011 (BUN2EM AA), RAV4 2RM Sport 2011 (2P42DP AB) et Venza 2RM 2011 (2A18BT AB) neufs en stock sont de 24 725 \$ / 25 965 \$ / 33 005 \$ / 33 910 \$. Montants qui incluent des frais de transport et de préparation de 1 390 \$ / 1 390 \$ / 1 560 \$ / 1 560 \$ et la taxe sur le climatiseur de 100 \$ / 100 \$ / 100 \$ / 100 \$. Offre de financement à l'achat de 0 \$ allant jusqu'à 36 mois sur les modèles CE et une obligation totale de 20 000 \$. Pour obtenir le montant de 100 \$, vous devez présenter au concessionnaire au vous avez fait l'essai un contrat original dûment complété et signé ainsi que la facture d'immatriculation originale, datée d'entre le 1^{er} et le 31 mars 2011 (sans postérieurs à l'essai routier), attestant l'achat ou la location d'un véhicule neuf au Québec. Allez environ quatre semaines pour recevoir le chèque de 100 \$ par la poste. L'offre n'est pas transférable et est réservée aux acheteurs ou locataires (terme minimum de 36 mois) au seul paiement. L'offre est sans contrat, et l'offre d'une offre par essai routier, peu importe le nombre de conducteurs/passagers lors de l'essai en question. Pour connaître la liste des concessionnaires participants, visitez le www.toyotaquebec.ca/det100. ** La remise aux diplômés (jusqu'à 1 000 \$) peut différer selon le modèle. ** Marque déposée de l'Association des concessionnaires Toyota du Québec. ** Marque de commerce de Toyota Canada.

LES CONCESSIONNAIRES DU QUÉBEC

TOYOTA

faire toujours mieux

leveilleyeTOYOTA.com

30

30

30

Actualité

La lutte se poursuit pour Me Handfield

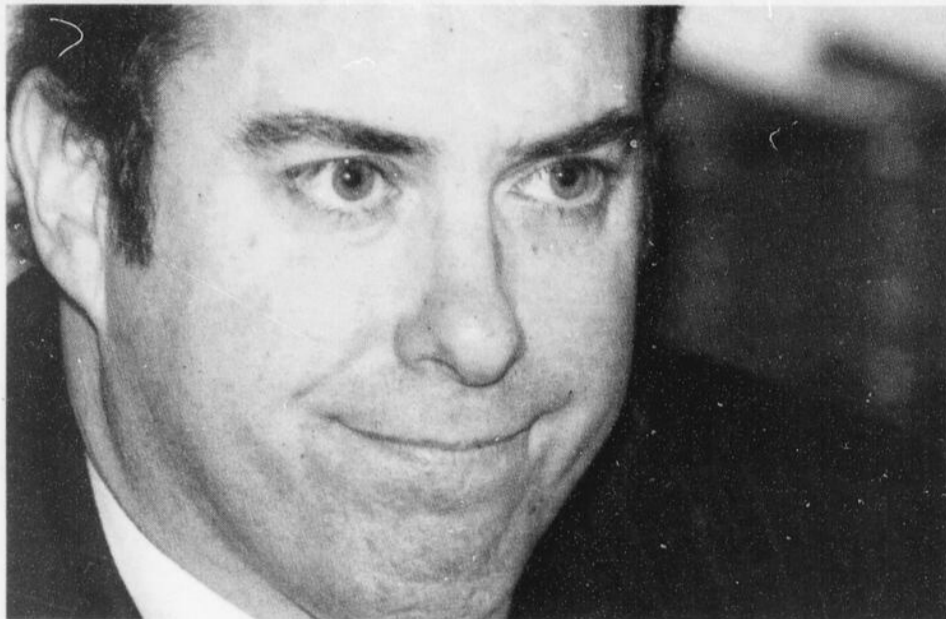

Me Stéphane Handfield continue de livrer combat à la Commission de l'immigration et du statut de réfugié du Canada. (Photo : Kevin Riopel)

La Semaine de la Francophonie vient de se terminer, mais il n'en reste pas moins que la qualité du français demeure pour certains un combat qui se livre à l'année. Stéphane Handfield, reconnu pour mener une lutte acharnée contre la Commission de l'immigration et du statut de réfugié (CISR) du Canada, est un bel exemple de ceux qui doivent se battre sans relâche pour défendre la langue de Molière.



redaction@larevue.qc.ca
KEVIN RIOPEL

Ce n'est pas la première fois que Me Stéphane Handfield fait une sortie contre le CISR concernant l'utilisation du français. Même si quelques petits gains sont survenus au cours des derniers mois, l'avocat de Mascouche assure que l'anglais demeure la langue de prédilection du CISR, et ce, à Montréal même. Pour cette raison, Me Handfield continue de porter, seul, le flambeau à bout de bras. «Je ne suis pas le seul à me préoccuper du sort du français parmi mes collègues. Cependant, ça prend de l'énergie pour dénoncer la situation et défendre notre langue. Mais c'est plus fort que moi, et je me dis que je dois poursuivre le combat.»

Les difficultés de traduction du français ont atteint leur paroxysme dans une cause impliquant Me Handfield. En effet, l'interprète a fait un travail de traduction si lamentable que le débat s'est transporté à la Chambre des communes à Ottawa. «Le document était truffé d'erreurs de traduction. À un certain moment, la traduction a atteint

des sommets avec des phrases comme : "Ils sont moi aidés pas". Il y avait tellement d'erreurs du genre qu'on aurait pu croire à une comédie. Si elle n'arrive pas à traduire une phrase aussi simple, c'est à se demander ce qu'il en est du reste du document», se questionne Me Handfield.

Des voisins du sud exemplaires

Me Handfield ne se gêne pas pour dresser une comparaison entre ce qui se fait aux États-Unis et au Canada pour démontrer l'incohérence du CISR. «J'ai été appelé à témoigner devant un tribunal dans l'état de New York dernièrement. Dans des discussions précédant ma présence au tribunal, on m'a demandé dans quelle langue je serais le plus à l'aise de témoigner. J'ai dit que si j'avais le choix, ce serait en français, en raison des subtilités de la langue. Une fois au procès, tout était mis en place pour faciliter mon témoignage. Les interprètes étaient sur place et même le juge faisait des efforts pour me parler en français. Pendant ce temps, ici même à Montréal, nous avons des commissaires unilingues anglais», déplore-t-il.

Un unilinguisme dérangeant

D'ailleurs, Me Handfield transporte le dossier de la langue française en dehors des tribunaux. Il rappelle qu'ici même, à Mascouche, des entreprises n'hésitent pas à afficher en anglais.

«Je vais taire les noms des entreprises parce que je n'ai pas l'intention de partir en guerre avec elles. Mais comme citoyen, je m'interroge quand je vois des publicités entièrement en anglais. Il en va de même lorsque l'on me fait parvenir du matériel promotionnel exclusivement en anglais. Ça vient toucher à ma fibre francophone.»

LA NOUVELLE ORTHOGRAPHE NE SERA PAS IMPOSÉE Une nouvelle accueillie avec soulagement

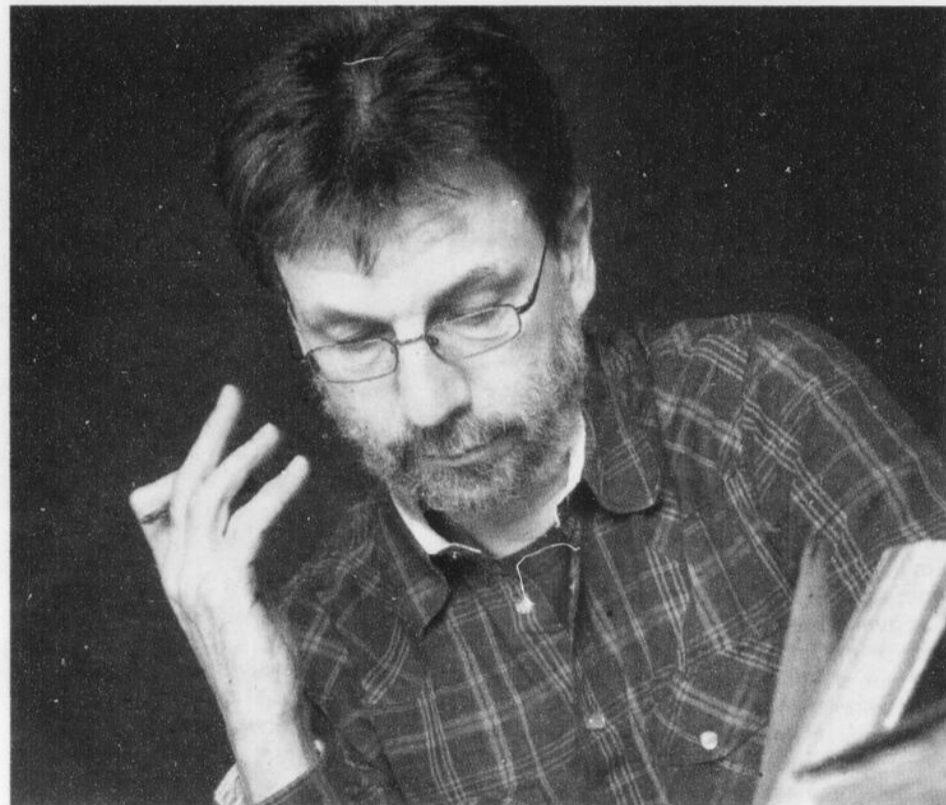

Les professeurs et enseignants devront se replonger dans leurs livres s'ils veulent maîtriser la nouvelle orthographe, dont les règles touchent près de 5 000 mots.

Le ministère de l'Éducation a décidé de ne pas aller de l'avant dans l'imposition de la nouvelle orthographe dans les écoles de la province. Cette nouvelle a été accueillie avec soulagement par les différentes instances impliquées dans le domaine de l'éducation.



redaction@larevue.qc.ca
KEVIN RIOPEL

La décision rendue par le ministère de l'Éducation était attendue avec impatience dans le milieu de l'enseignement. Pour Frédéric Pilon, président du Syndicat de l'enseignement de la région des Moulins, le Ministère a adopté la seule ligne de conduite possible, soit la tolérance dans ce dossier. «Nous sommes heureux de voir la position prise par le ministère de l'Éducation, qui a choisi de mettre la pédale douce. C'est un long processus et une charge de travail supplémentaire pour nos membres de s'approprier tous les changements. Il aurait donc été anormal de nous imposer la nouvelle orthographe.»

Du côté de la Commission scolaire des Affluents, le son de cloche est le même.

L'organisation appuie le Ministère dans sa décision. «Nous donnons les outils à nos professeurs pour qu'ils puissent maîtriser la nouvelle orthographe. Il leur appartient d'enseigner l'orthographe qui leur convient le mieux. Cependant, nous sommes clairs sur le fait qu'aucun élève ne doit être pénalisé, qu'il choisisse l'ancienne ou la nouvelle orthographe», explique le responsable des communications à la Commission scolaire des Affluents Éric Ladouceur.

Quant à savoir quand la nouvelle orthographe sera imposée dans les classes moulinoises, personne ne peut encore le prédire avec justesse. «Tout ce que je peux souhaiter, c'est que nous soyons consultés dans ce dossier», lance M. Pilon.

Des inquiétudes mitigées

Parmi les membres du corps professoral interviewés, plusieurs rappellent que la langue est vivante et qu'elle doit évoluer pour rester actuelle. D'autres s'inquiètent néanmoins de l'absence de règles claires en ce qui concerne l'utilisation de l'une ou l'autre des graphies. «Les jeunes pourront choisir d'écrire les mots selon l'orthographe de leur choix. Cependant, avec l'absence d'une ligne conductrice, ils n'auront pas à être conséquents dans leur manière d'écrire. Je ne suis pas convaincu qu'on leur rend service en agissant de la sorte», révèle un professeur qui désire garder l'anonymat.

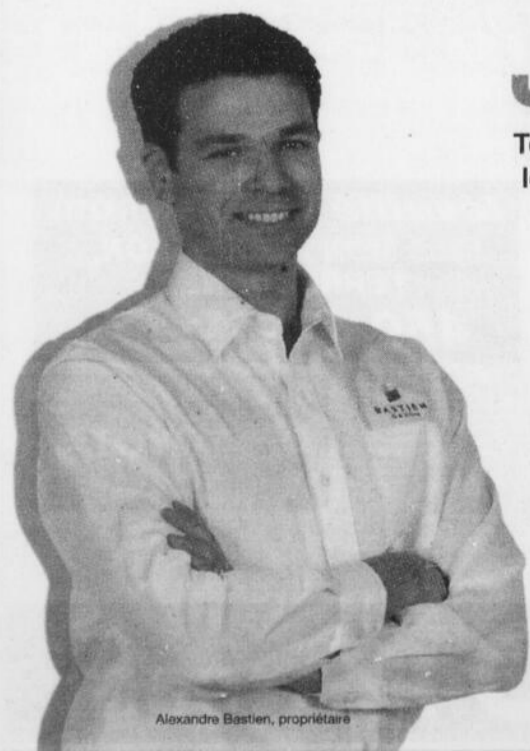

Alexandre Bastien, propriétaire

JE SUIS UN EXPERT NUTRITE

Toute mon équipe est à votre service pour vous offrir une pelouse verte et en santé. Faites affaire avec le réseau d'experts Nutrite pour profiter de son Assurance Verte et de ses programmes de fertilisation PRO-TERRE qui mettent en vedette les engrais de qualité supérieure Nutrite.

Avoir une belle pelouse n'a jamais été aussi facile. Communiquez avec nous dès aujourd'hui.

1 877 TOUT VERT
expertsnutrite.com



NUTRITE^{MD}
GAZON BASTIEN
Téléphone: 450 477 0061



application gratuite pour
code QR : www.f-nigma.mobi

Actualité

MONTÉE MASSON ENTRE DES SEIGNEURS ET GRANDE-ALLÉE

La Ville de Terrebonne à court de solutions?

La montée Masson représente un axe de circulation important à Terrebonne. Plusieurs citoyens dénoncent toutefois le manque de sécurité et la laideur qui prévaut sur cet axe routier entre les boulevards des Seigneurs et Grande-Allée. Et tout porte à croire que la situation n'est toujours pas sur le point de se régler.

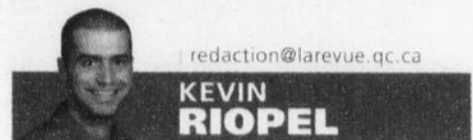

redaction@larevue.qc.ca

KEVIN RIOPEL

À l'heure actuelle, il est difficile de contredire les détracteurs de cette partie de la montée Masson. La sécurité des automobilistes est mise à rude épreuve sur la portion de près d'un kilomètre comprise entre les boulevards des Seigneurs et Grande-Allée, comme le précise Gérard Bouchard, un résident des alentours : «L'absence de lignes jaunes et de lignes d'arrêt laisse grandement place à l'interprétation des conducteurs, sans parler des voies doubles qui rétrécissent à une seule. Et je n'aborde même pas la question des bouchons de circulation. À cela s'ajoute la sécurité des piétons qui n'est pas prise en compte. Il est presque impossible de traverser la montée Masson sans mettre sa sécurité en péril à proximité du boulevard des Seigneurs.»

Ce qui est le plus déplorable aux yeux de M. Bouchard, c'est que, selon ses dires, peu de choses ont changé au fil des ans.

«Rien n'a été fait depuis plusieurs années. Les mêmes poteaux jaunes sont toujours situés au coin de la montée Masson et du boulevard des Seigneurs depuis 15 ans. C'est affreux! Et dire que c'est l'entrée nord de notre ville de Terrebonne», enchaîne-t-il.

Toujours sans réponse

Contactée afin de savoir où en sont les démarches afin d'améliorer la circulation et la sécurité de la montée Masson, la Ville de Terrebonne se fait évasive quant à de possibles solutions.

«Présentement, le projet est encore au génie civil. Aucune décision n'est arrêtée. Nous en serons à refaire sous peu les intersections se trouvant aux coins de Masson et des Seigneurs ainsi que de Masson et Grande-Allée. Cependant, en ce qui concerne la portion comprise entre les deux, nous avons peu d'emprise pour apporter des changements majeurs. Nous sommes toujours à la recherche de solutions», explique-t-on.

Des recommandations oubliées

Pourtant, au milieu des années 2000, la Ville de Terrebonne avait mandaté une firme afin d'identifier les forces et les faiblesses de



Le manque de signalisation à l'intersection du boulevard des Seigneurs et de la montée Masson est l'une des nombreuses problématiques de ce secteur. (Photo : Kevin Riopel)

cette portion de la montée Masson.

Dans le rapport final et le plan d'action de la revitalisation des artères commerciales de Terrebonne, on pouvait déjà lire à cette époque, dans les faiblesses identifiées, que l'artère «manquait de signalisations, qu'elle recevait une forte concentration de véhicules, que la largeur de la voie publique représentait un problème et qu'elle renfermait des stationnements en façade et des entrées charretières multiples», pour ne nommer que ceux-là.

Ces problématiques sont pour la majorité toujours bien présentes sur la montée Masson, rappelle M. Bouchard. «Je ne peux pas croire qu'on n'a pas encore réussi à apporter des solutions aux problèmes de la mon-

tée Masson. On investit de l'argent dans le Vieux-Terrebonne, sur le chemin Gascon, la côte de Terrebonne et bien d'autres secteurs de la ville, mais la montée Masson reste la grande oubliée dans tout ça», conclut-il.



Gilles Renaud
Notaire, L.L.L. D.D.

Sonia Ghanouchi
Notaire, L.L.B. D.D.N.

Tél. : 450 477-8658

Fax: 450 968-1755

5171, boul. Laurier, bureau 202
Terrebonne

MANUCURE ou PÉDICURE

OBTENEZ le 2^e à 50% de RABAIS

Valide pour un temps limité



Linda

514 409-1999



À Terrebonne, plus Ford que jamais!

TERREBONNE FORD
2730, chemin Gascon (près 640)

450 968-9000
TFord.ca

DES SEIGNEURS FORD
893, Léon-Martel (coin boul. des Seigneurs et montée Masson)

Les OPTIONS que vous VOULEZ

FIESTA berlino SE 2011

LOUÉ À PARTIR DE **189\$** /48 MOIS
TAUX DE LOCATION 2,99%
MOIS. RÉGIMÈ DE 3278 \$

TAUX DE FINANCEMENT À L'ACHAT À PARTIR DE **0% + 500\$**

FIESTA hatchback SE 2011

LOUÉ À PARTIR DE **199\$** /48 MOIS
TAUX DE LOCATION 2,99%
MOIS. RÉGIMÈ DE 3278 \$

D'OPTIONS SANS FRAIS.

DERNIÈRE CHANCE, L'OFFRE SE TERMINE LE 31 MARS.

PLUS DE 48 000 CANADIENS ONT RECYCLÉ LEUR VÉHICULE GRÂCE À FORD.

Recyclez votre véhicule de 2001 ou plus ancien et obtenez jusqu'à **2 300\$** en primes supplémentaires allant jusqu'à 1000 \$ accordées dans le cadre du programme « Aidez l'auto » pour les véhicules datant de 1995 ou avant. Les primes versées par Ford s'échelonnent de 1000 \$ à 2000 \$. Tous les détails à ford.ca.



FIESTA

Le véhicule illustré est le modèle d'équipement en option. Le concessionnaire peut vendre au détail à prix moindre. Les offres au détail sont en vigueur du 1er février au 31 mars 2011 et peuvent être annulées en tout temps sans avis. Elles excluent les frais d'immatriculation, l'assurance au RDPRM, le plein de carburant, tous les taxes au détail de l'environnement et toutes les taxes applicables. Un acompte sur les offres de financement à l'achat peut être exigé en fonction de l'approbation du crédit par Credit Ford. Pour obtenir tous les détails relatifs aux offres commerciales dans cette publicité, consultez votre concessionnaire Ford, ou appelez le Centre des relations avec le client Ford au 1 800 360-3673. * Garantie un an ou 100 000 km, whichever comes first. ** Le régime de financement à la location des véhicules FIESTA suitaires SE berlino 2011 - SE hatchback 2011 avec un acompte de 3 275 \$ (3 280 \$ incluant une contribution du concessionnaire de 151 \$) pour un terme maximal de 48 mois. La contribution du concessionnaire (151 \$) ne s'applique pas aux véhicules bénéficiant de l'assurance-contrainte des prix à la réduction de prix au gouvernement, au programme de primes pour parts commerciales, aux primes pour la location quotidienne, ni aux programmes de loyers FIESTA AXZ, DR et FIESTA ALZ. Limite de 20 000 kilomètres par année. 1000 \$ de 312 \$ pour tous les modèles FIESTA. ** Obtenez un taux d'intérêt annuel de 0% pour le financement à l'achat d'une FIESTA neuve à l'acquisition de la version SE pour un terme maximal de 48 mois. Les taxes sont régionales sur le montant total du prix à l'achat. L'offre en vigueur du 1er février au 31 mars 2011 est « période du programme ». * Obtenez jusqu'à 1000 \$ d'accessories sur mesure Ford sélectionnés, d'options facultatives en option, ou d'argent comptant applicable à l'achat ou à la location d'un véhicule Ford 2011, quel que soit le modèle. * Cette offre est soumise à la disponibilité des véhicules, des accessoires et des options installés en usine. Le concessionnaire peut vendre à prix moindre. Une seule offre est applicable à l'achat ou à la location de chaque des véhicules automobiles. Cette offre peut être combinée à la plupart des offres aux consommateurs faites par Ford Canada au moment de la commande à l'usine ou de la livraison (mais pas dans les deux cas). Cette offre d'une durée limitée, pour être annulée en tout temps sans avis. Conditions s'appliquent. Cette offre s'applique aux résidents du Canada résidentiels.

30

30

30

Actualité

PRÉSIDENT DE LA LBEQ

Le nouveau défi de Rodger Brulotte

L'histoire qui lie Rodger Brulotte à la Ligue de baseball élite du Québec (LBEQ) continue de s'écrire. Après s'être démarqué à titre de joueur, d'entraîneur adjoint, de vice-président et de conseiller au président, le célèbre chroniqueur de Terrebonne siège désormais à la tête du circuit.



media@larevue.qc.ca
VÉRONICK TALBOT

Évidemment, le féru de baseball se réjouit de cette nomination, qui a été entérinée le 19 mars lors d'une assemblée du Bureau des gouverneurs du circuit, à Trois-Rivières. «C'est un très beau défi qui m'attend. Si j'ai réussi à me rendre si loin dans l'univers du baseball, c'est en grande partie grâce à cette ligue dans laquelle j'ai eu la chance de faire mes débuts. Aujourd'hui, je souhaite donc redonner à la LBEQ ce que j'ai reçu. C'est une roue qui tourne», confie le principal intéressé.

À titre de président du circuit, le Terrebonnien prévoit s'attaquer à divers dossiers.

«Je considère d'abord que le baseball junior n'est pas reconnu à sa juste valeur. Pour cette raison, je souhaite mieux médiatiser la ligue. Nous avons de très beaux talents et nous allons gagner à les faire valoir», souligne-t-il.

Il espère aussi élargir le programme scolaire actuel afin que les jeunes Québécois puissent jouer, étudier et obtenir leur diplôme ici.

«C'est faux de croire que les athlètes doivent nécessairement quitter la province pour

jouer du baseball compétitif tout en poursuivant leurs études. Il est possible de garder nos jeunes chez nous et de les aider à se développer, à obtenir leur diplôme et à devenir de bons citoyens», poursuit-il.

Bien entouré

Pour mener à bien son mandat, Rodger Brulotte peut compter sur des alliés de taille. Pour la saison 2011, son comité exécutif est composé de Serge Rivest, qui en est à sa quatrième année à titre de directeur des opérations de la ligue, de Denis Baillairgé, qui a été aux commandes du circuit entre 2004 et 2008 et qui en assume maintenant la vice-présidence, et de Jacques Lanciault, responsable du secrétariat et de la trésorerie. Le président du Bureau des gouverneurs de la LBEQ, Jean Vautier, complète le comité.

«Je suis choyé d'être entouré d'une équipe aussi exceptionnelle. Si nos prédécesseurs ont fait du bon travail, c'est maintenant à nous de le poursuivre. Et on est bien organisé pour le faire», souffle le 15e président de l'histoire de la ligue, qui regroupe des jeunes de 17 à 22 ans.

De beaux souvenirs

Notons que la LBEQ donnera le coup d'envoi de sa 65e saison le 14 mai. Elle sera composée cette année de 11 équipes provenant des quatre coins du Québec. Rodger Brulotte compte sur sa passion du baseball pour relever le défi et aider les jeunes dans leur sport comme dans leurs études.

«Je conserve de beaux souvenirs de l'époque à laquelle je jouais dans la ligue. Ces moments passés en équipe, je ne les oublierai jamais. J'ai eu la chance de jouer avec des gars qui ont fait leur marque après avoir passé par la LBEQ. Je pense à Ron Fournier, à Pierre Ladouceur, à Claude Mailhot, à Mi-

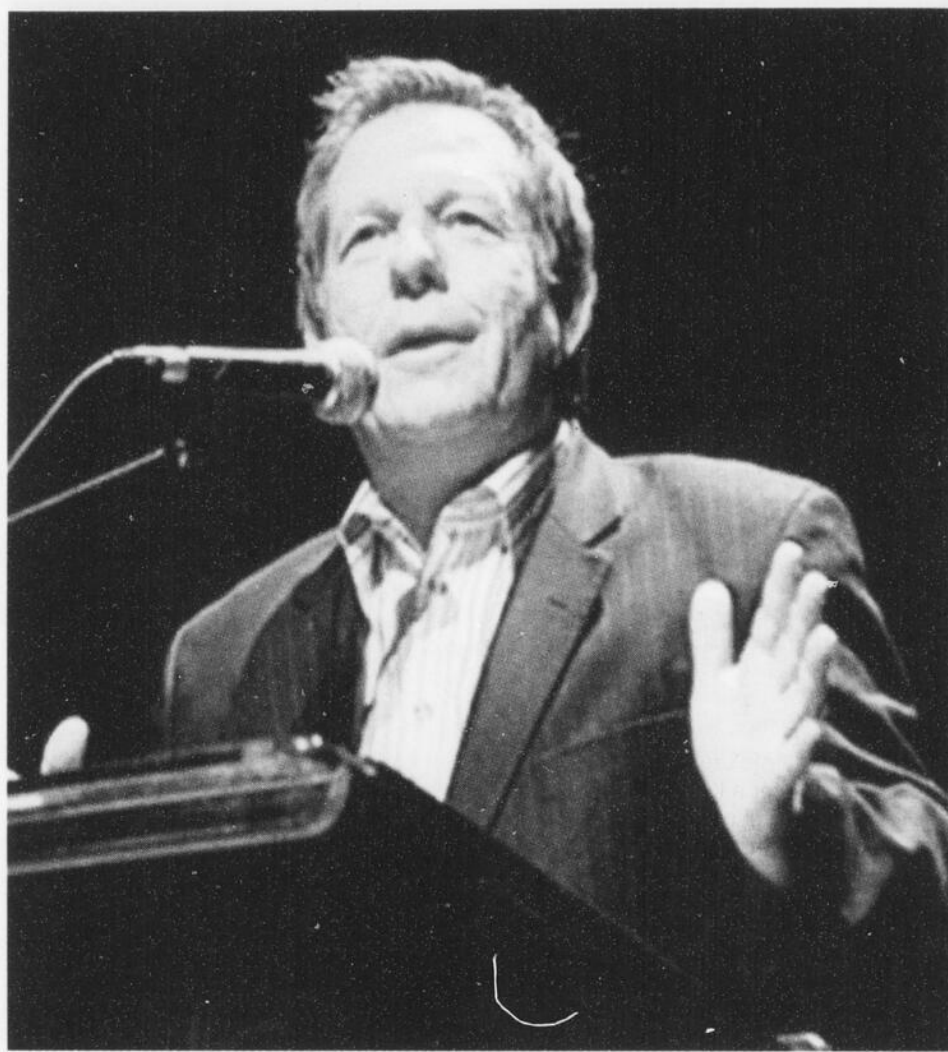

Rodger Brulotte vient d'être nommé à la présidence de la LBEQ. (Photo : Simon Chaloux)

chel Bergeron, à tous ces hommes d'affaires encore. Ce sont de belles histoires à et à ces professionnels, et à bien d'autres succès», conclut-il.

Jean Villeneuve
SABLIÈRES
Certifié ISO-9000-2008
450 478-1616

2 camions
de **TOP SOIL**
étendu

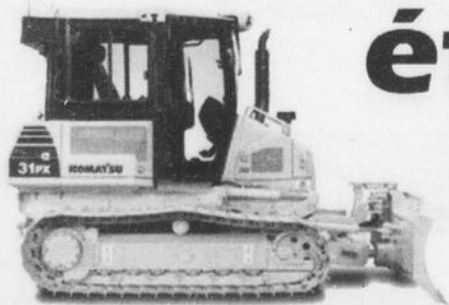

450\$*

+txs

*Camions 10 roues / Secteur La Plaine; supplément pour villes avoisinantes.

Service
de tourbe
en plus!



AUBAINES
Mignonne
COLLECTION PRINTEMPS-ÉTÉ



PROMOTION
Sac à main
GRATUIT

sur achat de
250\$ et plus
avant taxes

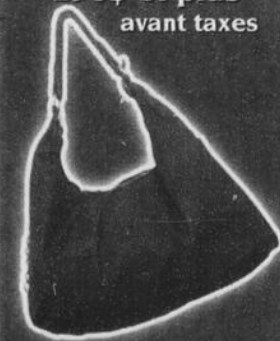

SPECIAL DE LA SEMAINE

Manteaux de printemps **29,99\$**

Plus de 3 000 items en magasin

*Marchandise à prix régulier, 1 par client quantités limitées

DE GRANDES MARQUES À PETITS PRIX

TERREBONNE
1160 boul. des Seigneurs
(face au Zellers)
450 471-6592

TAILLES
X PETIT à 2X LARGE
1 À 17 ANS
26 À 36 ANS

Actualité

C'est parti pour le Défi Physio Extra



L'ancien Défi Pegasus devient maintenant le Défi Physio Extra de Terrebonne.

Grâce à la collaboration de l'équipe Triathlon BFI/Rive-Nord, de Physio Extra et de plusieurs autres partenaires, l'ancien Défi Pegasus de Terrebonne vient d'être relancé. Portant maintenant le nom de Défi Physio Extra, l'événement se tiendra le 14 mai dès 8 h à l'école secondaire des Trois-Saisons.

Cela fait déjà un an que l'entraîneur-chef de l'équipe Triathlon BFI/Rive-Nord, Mathieu Dubé, travaille à relancer le projet. «Lorsque j'ai appris que le Défi Pegasus de Terrebonne allait tomber à l'eau, je me suis lancé à la recherche de partenaires afin d'assurer la pérennité de cet événement familial. Je crois qu'il est important de sensibiliser la population à l'importance de bouger et je voulais que tous puissent à nouveau courir sur ce circuit», indique-t-il.

Bien que le nom de l'activité ait changé, la formule demeure la même. Les citoyens pourront participer aux épreuves du 2, du 5 et du 10 km, alors que les enfants de 11 ans et moins pourront s'inscrire gratuitement au P'tit marathon Radio-Canada, d'une distance de 1 km. Les cinq premiers garçons et

filles qui franchiront la ligne d'arrivée seront invités à participer à l'épreuve du 1 km du Marathon Oasis de Montréal le 25 septembre. Par ailleurs, tous les enfants recevront une médaille au terme de la course.

Pour ce qui est des épreuves du 2, du 5 et du 10 km, une médaille sera remise aux trois gagnants de chaque catégorie. Un trophée sera aussi offert aux vainqueurs du 10 km, toutes catégories confondues. Les enfants de 15 ans et moins pourront terminer la journée en participant à une initiation au duathlon, qui consiste en 500 m de course, 2 km de vélo de montagne et 500 m de course.

Un millier de coureurs

Questionné sur les attentes du comité organisateur, M. Dubé met la barre haute. «L'an dernier, environ 900 coureurs ont participé au Défi Pegasus. Cette année, pour la première édition du Défi Physio Extra de Terrebonne, nous souhaitons accueillir 1 000 participants.» Pascal Gagnon, de Physio Extra, se fait aussi très optimiste. «C'est un événement apprécié du grand public et c'est pourquoi nous souhaitons tant le relancer»,

poursuit-il.

Pour vous inscrire aux différentes épreuves ou pour obtenir de plus amples informations, il suffit de téléphoner au 514 793-2994 ou de visiter le www.triathlonrive nord.com. «Nous sommes également à la recherche de bénévoles et de commanditaires. Les personnes intéressées peuvent me joindre par courriel à l'adresse

mathieu@triathlonrive nord.com», conclut le directeur de course.

Soulignons la collaboration du partenaire majeur de l'événement, Physio Extra, et des autres commanditaires du Défi, soit Sports Experts, Les Complexes sportifs de Terrebonne, la Ville de Terrebonne, Genacol et le journal La Revue.

(Texte et photo Véronick Talbot)

ATTACHES DE TOUTES SORTES

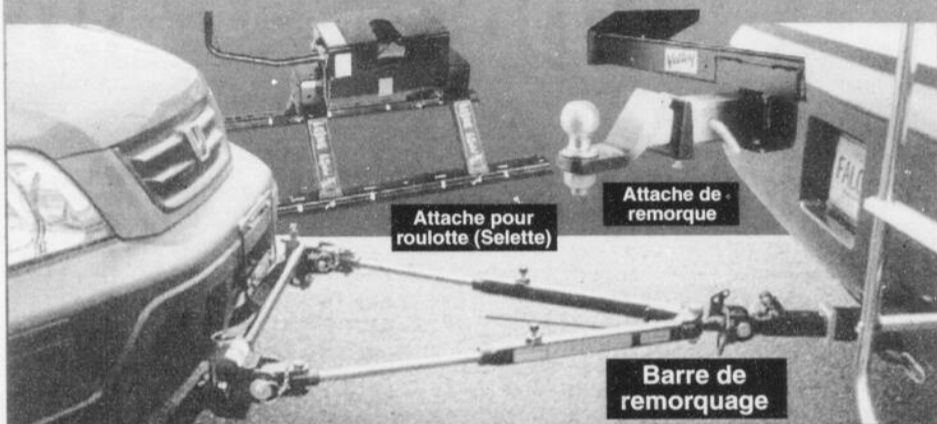

Installation et vente d'attaches de remorques et supports de vélo



NOUS VENDONS AUSSI DES REMORQUES

10,200, boul. LAURIER, (Chemin Gascon) LA PLAINE 450 478-2249

www.radiateurlaplaine.com

Les MEILLEURS PRIX font les MEILLEURS AMIS!



Civic berline DX manuelle 2011

13 235\$ à l'achat
Incluant rabais de 3150\$



En location **178\$*** /60 MOIS **0\$** COMPTANT
TRANSPORT ET PRÉPARATION INCLUS

CR-V LX 2WD 2011 27 980\$

En location **318\$*** /60 MOIS **0\$** COMPTANT
TRANSPORT ET PRÉPARATION INCLUS



Du jamais vu!

Honda de Terrebonne



2850 CHEMIN GASCON, TERREBONNE HONDATERREBONNE.COM 450 477-0555

*Basé sur un PDSF de 14 990 \$ et des frais de transport et préparation de 1 395 \$ pour un montant total de 16 385 \$. Le rabais à l'achat de 3 150 \$ est applicable avant taxes sur la Civic berline DX manuelle 2011 neuve (modèle FA1E2BEX) pour un prix à l'achat de 13 235 \$ pour la Civic et de 27 980 \$ pour le CRV, incluant transport et préparation. La valeur de 750 \$ offerte en carte d'essence à l'achat d'une Civic 2011 est incluse dans le rabais de 3 150 \$. **L'offre de location-bail est faite par Services Financiers Honda Inc. (SFHI), sur approbation de crédit. Cette offre porte sur la Civic berline DX manuelle 2011 neuve (modèle FA1E2BEX) et le CR-V LX 2 roues motrices 2011 neuve (modèle RE3H3BEY). Franchise de kilométrage de 120 000 km; frais de 0,12 \$ le kilomètre excédentaire. Transport et préparation de 1 395 \$ inclus pour la Civic de 1 590 \$ et taxe sur le climatiseur de 100 \$ inclus pour le CRV. À la location de la Civic, la valeur de la carte d'essence est incluse dans la mensualité annoncée ci-dessus. La carte d'essence de 750 \$ inclut une contribution des concessionnaires de 250 \$. Les taxes, droits, assurances et immatriculation sont en sus. Le concessionnaire peut vendre ou louer à prix moindre. Offres valides uniquement pour les résidents du Québec chez les concessionnaires Honda du Québec participants. Offres d'une durée limitée sujettes à changement sans préavis par le manufacturier et valides sur les véhicules en inventaire seulement. Photos à titre indicatif seulement. Voyez votre Honda de Terrebonne pour plus de détails.

30

30

30

Résidentiel • Commercial • Industriel 3318, Jacob Jordan, Terrebonne



**Ouvert
7 jours**

*Laissez-nous
vous faire
la cour!*

**Rabais
pré-saison.
Réservez tôt!**

Clôtures Frontenac

Épargnez \$ \$ aucun intermédiaire

Directement de l'usine

- Clôtures ornementales
- Rampes de balcon
- Clôtures « Frost »
- Mailles de chaîne
- Lattes intimité

Service d'installation
professionnel

Économisez!
Faites-le vous-même!



Ornemental



Rampes de balcon

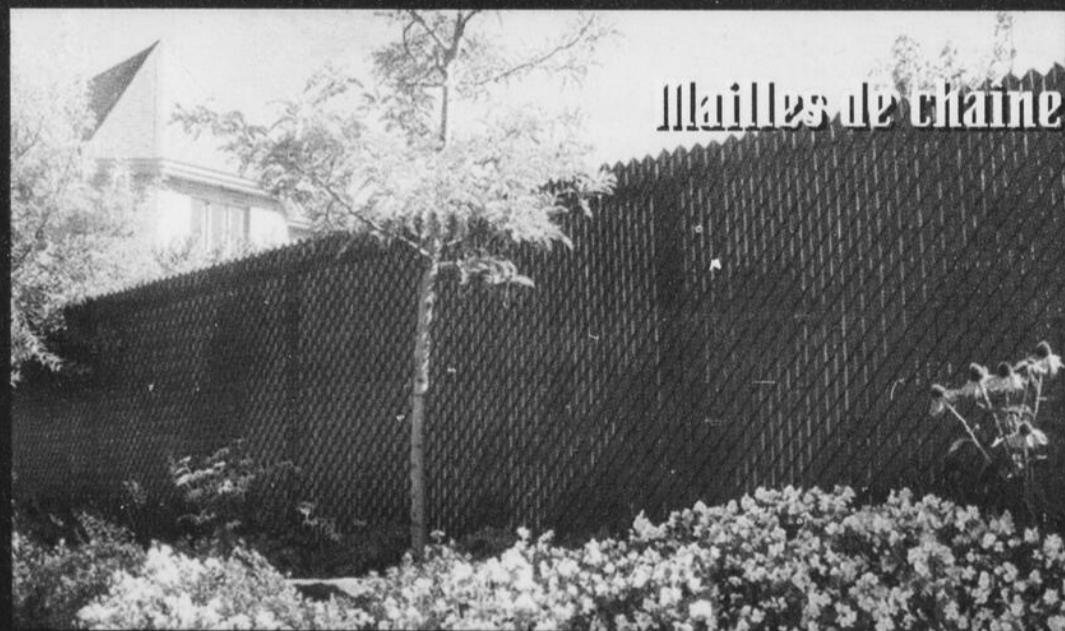

Mailles de chaîne



www.cloturesfrontenac.com | 450.968.1000

Actualité

RELAIS POUR LA VIE

Des gens d'affaires au grand cœur



L'an dernier, l'implication de nombreux partenaires et bénévoles avait permis au Relais pour la vie de récolter la somme de 278 300 \$. (Photo : Kevin Riopel)

La population moulinoise se mobilise pour venir en aide à la recherche sur le cancer. Déjà, Première Moisson, La Revue de Terrebonne et le Casino de Montréal ont annoncé leur implication à titre de partenaires du troisième Relais pour la vie qui se déroulera le 10 juin.

Le président d'honneur, André Shatskoff, et les membres de son comité organisateur se réjouissent de ces trois bonnes nouvelles. En effet, pour une deuxième année consécutive, La Revue de Terrebonne est partenaire média de du Relais. L'hebdomadaire publiera le programme et des pages thématiques de l'événement.

Il s'agit d'un geste de solidarité tout naturel pour le président de La Revue, Gilles Bordonado : «C'est une grande fierté d'être associé à un événement rassembleur comme le Relais pour la vie. Cet engagement s'inscrit dans l'appel que nous lançons à la population à travers notre slogan "Mettez du cœur dans vos actions". Si notre partenariat peut contribuer à amasser des fonds pour sauver des vies, c'est encore mieux.»

La boulangerie Première Moisson agira à titre de partenaire alimentaire. Dans la journée du 10 juin, ses marmitons se mettront

très tôt derrière les fourneaux pour concoc-ter trois repas : le souper des survivants, le lunch du minuit et le déjeuner des participants. Un soutien considérable pour le comité organisateur du Relais, qui est présidé par l'animateur de TVRM Simon Paquin.

Deux bonnes nouvelles n'arrivant pas sans une troisième, le comité organisateur a eu l'agréable surprise d'apprendre que le Casino de Montréal offre la rondelette somme de 20 000 \$ au Relais pour la vie de Terrebonne.

Un objectif ambitieux

À la veille de cette troisième collecte de fonds locale destinée à la Société canadienne du cancer, M. Shatskoff et son équipe sont remplis d'espoir devant l'objectif de 295 000 \$.

«Nous sommes heureux de voir que des entreprises comme La Revue de Terrebonne et Première Moisson s'associent à nous. Cela signifie qu'elles croient à la cause que nous défendons. Nous invitons la population à faire comme elles, en s'unissant contre une maladie qui fait trop de ravages», indique le président d'honneur.

Les personnes qui désirent s'inscrire doivent communiquer avec Monique Gaudreault au 450 477-6618.

SPÉCIALITÉ POUR ENFANTS

FIERO
À PARTIR DE
34,99\$



SEMELLES DE CUIR
INTÉRIEUR



NIKE
POUR TOUTE
LA FAMILLE

STYLE PUMA
pour femme

VENTE
28,99\$



SPÉCIALITÉ POUR BÉBÉ

15% À 40%
MOINS CHER

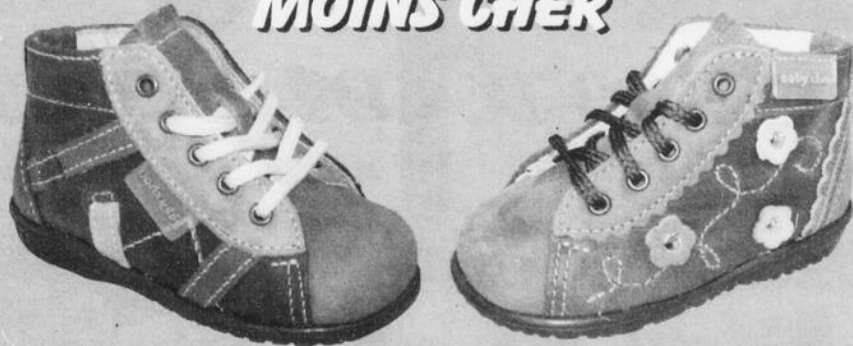

38 ans avec vous. Merci

Chaussures Miracle

564, des Seigneurs, Terrebonne (450) 471-1977

LE PLUS GRAND ENTREPÔT DE LA RÉGION



LG



Le spécialiste
en
traitement
d'air

Plusieurs autres marques
disponibles

ESTIMATION GRATUITE

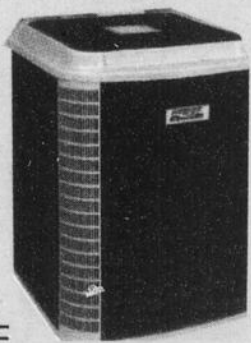

UNI-COMFORT
VENTILATION-CLIMATISATION-CHAUFFAGE

503, Montée Masson,
Mascouche
450 966-1714
uni-comfort@videotron.ca



Nos aînés se sont battus pour que nos conditions de vie soient supérieures à celles qu'ils ont connues.

Un don à L'ŒUVRE LÉGER exprime votre reconnaissance envers nos aînés qui sont aujourd'hui affectés par la pauvreté.

Merci de donner.

L'ŒUVRE
LÉGER



Pour la dignité humaine
au Québec et dans le monde

leger.org

30

30

30

Faits et méfaits

Pizzi subira une évaluation psychiatrique

Vincenzo Pizzi, l'homme accusé d'avoir poignardé deux de ses voisins le 1er janvier à Mascouche, sera soumis à une évaluation psychiatrique dans les prochaines semaines.



presse@larevue.qc.ca

MARIE-PIER TREMBLAY

En effet, l'avocat de l'accusé, Me Robert Francis, a déposé une demande de reprise le 2 mars afin que le procès, qui était prévu les 14 et 15 mars, soit remis à une date ultérieure.

Il a également présenté une requête afin que son client soit évalué à l'Institut Pinel

pour déterminer s'il ne souffrait pas de troubles mentaux au moment des événements qui lui sont reprochés.

D'après la procureure de la couronne, Me Geneviève Rondeau-Marchand, M. Pizzi reviendra devant le tribunal le 20 avril pour la forme.

Rappelons que le 1er janvier, M. Pizzi, 48 ans, de Mascouche, aurait foncé sur son voisin Pierre Saint-Onge avec sa camionnette. M. Saint-Onge se serait réfugié chez un autre voisin, Jocelyn Mathieu, mais le suspect les aurait rejoints, puis poignardés.

M. Pizzi fait face à 11 chefs d'accusation, soit voies de fait graves, voies de fait armées, voies de fait causant des lésions corporelles, conduite dangereuse, entrée par effraction et bris d'engagement.

La Sûreté du Québec enquête

La Sûreté du Québec enquête sur l'intervention du Service de police intermunicipal de Terrebonne / Sainte-Anne-des-Plaines / Bois-des-Filion au Ultramar de la rue Saint-Louis à Terrebonne, intervention qui a mené à la mort d'un homme le 27 mars.



presse@larevue.qc.ca

MARIE-PIER TREMBLAY

À la demande du ministère de la Sécurité publique, la Sûreté du Québec a été mandatée pour enquêter sur les événements survenus le dimanche 27 mars en après-midi dans une station-service de Terrebonne. En effet, lorsqu'une personne décède ou subit des blessures pouvant causer la mort à la suite d'une intervention policière, une enquête effectuée par un service de police indépendant est automatiquement exigée.

Selon un porte-parole de la Sûreté du Québec, les policiers ont tenté d'intercepter

un homme de 48 ans dans la station Ultramar située à l'intersection de la rue Saint-Louis et du boulevard Terrebonne. Ce dernier venait apparemment de commettre deux vols qualifiés.

Les policiers auraient ouvert le feu sur l'homme qui fonçait sur eux au volant de son véhicule. L'homme est mort des suites de ses blessures dans la nuit de dimanche à lundi à l'hôpital Pierre-Le Gardeur.

D'après TVA Nouvelles, les agents de la paix auraient sommé l'homme de se coucher au sol pour le menotter, mais il se serait relevé en leur faisant des doigts d'honneur, se précipitant dans sa voiture. À l'intérieur du véhicule, l'individu se serait penché comme s'il allait ramasser quelque chose, puis aurait foncé sur les policiers qui auraient fait feu à au moins quatre reprises.

Un policier aurait été blessé lors de l'intervention après s'être accroché au véhicule du suspect en mouvement.

VIDÉO - ZONE MULTIMÉDIA
www.larevue.qc.ca

Un Terrebonnien accusé d'une fraude de 165 000 \$

Dave Sirois, domicilié à Terrebonne, aurait contrevenu à la «Loi sur la taxe de vente du Québec» (TVQ) pour un montant de 165 686,21 \$, d'après Revenu Québec. Des mandats de perquisition ont été lancés contre lui.

En effet, Revenu Québec a exécuté, le 16 mars, deux mandats de perquisition à Terrebonne et aux Bergeronnes, ainsi que trois ordonnances de communication de renseignements et de documents concernant Dave Sirois.

Il aurait omis de déclarer des montants de

TVQ et réclamé indûment des remboursements de la taxe sur les intrants de 165 686,21 \$ dans ses déclarations de taxes pour la période du 1er janvier 2006 au 30 juin 2009.

En plus de devoir acquitter les montants de TVQ éludés, M. Sirois s'expose à des poursuites et à des amendes représentant de 125 à 200 % de ces montants et à une peine d'emprisonnement maximale de cinq ans. Revenu Québec compte également enquêter sur M. Sirois au sujet d'infractions similaires concernant la TPS. (MPT)

PROFITEZ d'un essai **GRATUIT** avec entraîneur privé*

*Offre valide sur rendez-vous avec nouveaux abonnements seulement.



www.techgym.ca



PERDEZ

20 lb*

D'ICI L'ÉTÉ

*Voir détail en magasin.

OBTENEZ

70%*

DE RABAIS

SUR LES FRAIS D'OUVERTURE DE DOSSIER*

*Sur abonnement annuel. Offre valide jusqu'au 30 avril 2011



Tech gym concept cardio
(dans le complexe de la Cité du Sport)
2485, des Entreprises, Terrebonne
450 961.0238

Salle de musculation, cardio, cours d'aérobic, spinning, body fitness, super workout et plus.

REMBOURRAGE

Automobile, bateau, motorisé, banquette, banc, tabouret, etc.



Table de poker

Création Urbaine

Solution professionnelle en matière de remboursement
1.877.768.2423

INSCRIPTION



✓ **Aucun exercice physique** ✓ **Fini les régimes compliqués**

Perdez du poids, Amusez-vous, Support...
Tout le monde y gagne!

LAPLAINE
450-722-3346

Camp... le rêve devient réalité!

Soirée d'information
LES MERCREDIS 6 AVRIL ET 18 MAI
DÈS 18H30 (AUDITORIUM DU COLLÈGE)

9 semaines de camp et plusieurs nouveaux programmes

RABAIS sur inscription effectuée avant le 5 mai 2011



CAMP DE JOUR SAINT-SACREMENT

TOUT EST INCLUS: Service de garde animé matin et soir + une sortie excitante par semaine + le dîner du vendredi!

Information, concours et promotions
moncampdejour.ca

450 688-2418
901 rue Saint-Louis, Terrebonne

POUR LES JEUNES DE 5 À 17 ANS

Camp le jour CERTIFIÉ



À Terrebonne, plus Ford que jamais!

TERREBONNE FORD
2730, chemin Gascon (près 640)

450 968-9000
TFord.ca

DES SEIGNEURS FORD
893, Léon-Martel (coin boul. des Seigneurs et montée Masson)

**F150
2008**



62 675 km

22 995\$ + tx

12037

**MUSTANG
GT TOIT PANORAMIQUE
2011**



5147 km

33 995\$ + tx

12042

**F350
FX4
2008**



59 967 km

35 995\$ + tx

12024

**F150
FX4
2007**

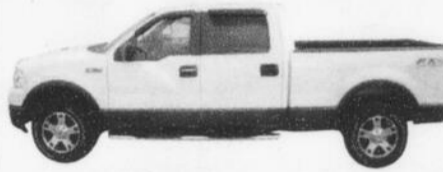

51 400 km

25 995\$ + tx

02083

**LINCOLN
MKS NAVIGATION
2011**



17 842 km

42 995\$ + tx

12046

**MUSTANG
GT TOIT PANORAMIQUE
2011**



13 684 km

32 995\$ + tx

12045

**MUSTANG
SALEEN
2008**



75 000 km

UNIQUE
FAUT VOIR!

81506T

**ESCAPE
LIMITED V6
2010**



16 688 km

27 995\$ + tx

12035

**MUSTANG
GT CONVERTIBLE
2006**



47 548 km

21 995\$ + tx

81512A

**MUSTANG
V6 CONVERTIBLE
2006**



107 101 km

15 995\$ + tx

11507B

**MUSTANG
V6 CONVERTIBLE
2011**



9795 km

31 995\$ + tx

12044

**LINCOLN
MKX
2008**



61 383 km

27 895\$ + tx

12025

1 seul numéro 450 968-9000
mais **2** succursales pour mieux vous servir.

Visitez notre site web pour profiter de nos aubaines sur notre large inventaire:

www.tford.ca

3839467

quebecford.ca



Montez à bord.

30

30

30



HOCKEY D'ÉTÉ 2011

PRÉ-NOVICE À MIDGET



**DU 8 MAI
AU 14 AOÛT**

**COÛT D'INSCRIPTION
215 \$**

**ÉTÉ 2011
GLACE DISPONIBLE
à partir de 95 \$ / h**

BROCHURE DISPONIBLE EN LIGNE

POUR INFORMATION : 450.961.9295, poste 208

complexessportifsterrebonne.com

Municipal

Terrebonne célèbre ses bénévoles

Dans le cadre des célébrations entourant le 10^e anniversaire de la fusion, la Ville de Terrebonne a trouvé une façon originale de souligner la Semaine de l'action bénévole 2011, qui se tiendra du 10 au 16 avril.

Ainsi, tous les organismes reconnus du territoire recevront des sacs réutilisables portant le slogan «Moi, je m'implique dans ma communauté», afin de les remettre à leurs bénévoles. Au total, 3 000 sacs seront distribués.

La Ville espère ainsi faire la promotion de l'action bénévole et montrer aux citoyens l'impact positif qu'ils peuvent avoir sur leur communauté en s'impliquant. «Ça fait 10 ans que nous avons uni nos forces pour devenir le Terrebonne que l'on connaît aujourd'hui. Or, une des grandes forces de notre collectivité réside dans l'engagement des nombreux bénévoles de notre ville. Leur ap-

port est indéniable dans la qualité de vie de notre population, et nous souhaitons faire un petit quelque chose de spécial cette année pour la Semaine de l'action bénévole», explique le maire Jean-Marc Robitaille.

En plus de leur distribuer des sacs réutilisables, la Ville invite ses bénévoles à assister à trois ateliers de formation le mardi 12 avril à 18 h 30 à la Cité du Sport. L'activité sera précédée d'un cocktail. Les thèmes abordés sont «Devenir une organisation écolo, c'est bien logique!», «Comment organiser un événement sportif écoresponsable» et «Les réseaux sociaux : un must pour les OBNL». Pour vous inscrire, il suffit de vous renseigner auprès de votre conseil d'administration.

Enfin, une édition spéciale du nouveau bulletin d'information aux organismes, «L'Info-Reso», leur sera distribuée. La Ville tient à souhaiter à tous une belle Semaine de l'action bénévole! (VT)

Terrebonne ferme ses lumières

Pour l'heure de la Terre, la Ville de Terrebonne a symboliquement éteint les lumières de ses édifices municipaux le 26 mars entre 20 h 30 et 21 h 30.

Une heure pour la Terre est une initiative dirigée par le World Wildlife Fund qui vise à sensibiliser la population planétaire en ce qui concerne les enjeux liés aux changements climatiques. Terrebonne s'est jointe à plus de 300 villes canadiennes qui s'étaient engagées à participer à l'événement en 2011.

L'hôtel de ville de Terrebonne faisait donc partie des lieux d'importance au pays tels que le Tour du CN à Toronto, les édifices du Parlement à Ottawa et la croix du mont Royal à

Montréal, ainsi que d'autres lieux symboliques à travers le monde comme Times Square à New York et la statue du Christ Rédempteur à Rio de Janeiro qui ont participé au mouvement.

C'était la première fois que Terrebonne prenait à cet événement.

«Cette initiative s'inscrit également dans le cadre du Plan Vert de la municipalité, un plan d'action découlant de sa Politique environnementale qui fixe des objectifs concrets et réalisables pour l'environnement. C'est un petit geste que nous faisons, mais ce sont des petits gestes qui ont souvent le plus grand impact», a commenté le maire de Terrebonne, Jean-Marc Robitaille.

BOUTIQUE POUR ENFANTS 0 - 8 ANS

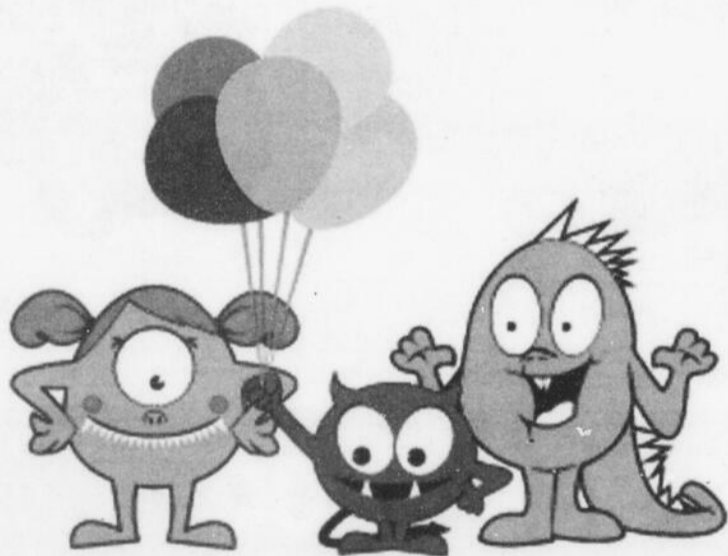

2 AVRIL

OUVERTURE OFFICIELLE

10% **

2-3 AVRIL SEULEMENT

****SUR TOUT À PRIX RÉDUIT**

TIRAGE DE 2 PAIRES DE CHAUSSURES



- CLOWN

- BALLONS

- SPECTACLE DE

★ **MAGISLAIN LE MAGICIEN**

SAMEDI À 10:00 AM

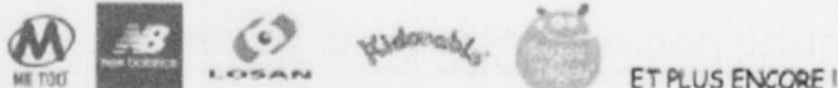

ET PLUS ENCORE !

**533 boul. Laurier, Terrebonne (secteur La Plaine)
situé à la place Major près du Métro
Tél.: 450 417-6202**



Municipal

« Il est temps d'agir »

- RICHARD MARCOTTE

Face à un conseil municipal formé majoritairement d'élus indépendants, le maire de Mascouche, Richard Marcotte, a lancé un appel à la concertation lors d'un point de presse tenu le 28 mars. «Il est temps d'agir de façon positive et de s'attaquer résolument aux véritables enjeux de la municipalité», a alors déclaré le premier magistrat.



media@larevue.qc.ca

VÉRONIQUE TALBOT

Il souligne à cet égard que la participation de tous les conseillers sera indispensable à la définition des priorités locales et des attentes de la population dans le cadre de l'élaboration du schéma d'aménagement. «Nous entrons dans une phase de l'aménagement du territoire, et les décisions qui seront prises au cours des prochains mois auront un impact sur la prochaine décennie. À cet égard, la bonne collaboration de tous les acteurs municipaux des villes de Terrebonne et de Mascouche nous permettra de tirer notre épingle du jeu vis-à-vis du Grand Montréal», a-t-il indiqué.

Rappelons que l'entrée en vigueur du projet de loi 58 en juin 2010 a permis aux MRC et à la Communauté métropolitaine de Montréal (CMM) de retrouver leur compétence en matière de planification du territoire, si bien que la MRC Les Moulins a maintenant le feu vert pour procéder à la révision de son schéma d'aménagement de deuxième génération.

«Au cours des dernières années, Mascouche a connu un essor extraordinaire de son développement résidentiel et commercial, ce qui nous a permis d'offrir à nos citoyens des services et une qualité de vie enviables, sans qu'ils soient égorgés par le fardeau des taxes. Il est donc essentiel de mettre en place tous les éléments nécessaires pour nous assurer que le développement de notre municipalité puisse poursuivre son rythme. Les décisions que nous nous apprêtons à prendre auront un impact énorme sur la capacité fiscale de la Ville.»

En consensus

Lorsqu'il compare la Couronne Nord et la ville de Mascouche à l'ensemble des municipalités de la CMM, M. Marcotte se réjouit. À titre d'exemple, 22,5 % de la valeur des permis de construction émis sur le territoire de la Communauté métropolitaine entre



Richard Marcotte compte sur la collaboration des membres du conseil pour s'attaquer aux véritables enjeux de la municipalité.

2000 et 2010 a été recensée sur la Couronne Nord. Par ailleurs, alors qu'on notait une diminution de l'emploi dans la région métropolitaine de Montréal au 3^e trimestre de l'année 2010, Mascouche nageait à contre-courant, aux dires du maire.

«C'est sans parler du fait que c'est notre ville qui a la plus vaste superficie disponible

en zone blanche. C'est parce que nous avons fait preuve de vision et que nous avons toujours recherché le consensus entre

les membres du conseil, la fonction publique municipale et les citoyens que nous sommes en si bonne position», a-t-il conclu.

BOUTIQUE Option
VÊTEMENTS

Ecolo Collection pour **Homme**
printemps 2011

Pour recevoir nos promotions, inscrivez-vous à notre info-mode
www.boutiqueoption.com

Boutique Option : 570 Montée Masson, Mascouche 450.474.0377

HARMONISER, ÉNERGISER, UNIFIER

Le yoga libère les tensions physiques et psychiques.
La méditation conduit à l'essentiel.
La spiritualité éveille le Soi profond.

Cours et atelier à compter du 4 avril à Terrebonne.

- Yoga tous les niveaux, doux/tibétain, yoga chakra
- Yoga méditation
- Méditation - Spiritualité
- Atelier Chakra
- Atelier 7 clés d'harmonisation intérieure
- Yoga parents/enfants, enfants

Cours essai Yoga - Méditation
mercredi 30 mars à 19h
S.V.P. réservez

Information, réservation, inscription
450-471-0792
www.christinasergi.com

A propos de Christina Sergi
Christina Sergi enseigne le yoga et la méditation depuis plus de 15 ans dans la région de Terrebonne. Elle est certifiée en Hatha et Kriya hatha yoga. Elle a suivi diverses formations en Yoga, Méditation et spiritualité au Québec et aux États-Unis. Elle est membre certifiée de la fédération francophone de yoga.

30

30

30



MAZDA ALBI LE GÉANT

514 722-5555

www.albimazda.com

450 474-5555

CX-7 GX 2010

PVXY80-AA00

NOUVEAU PRIX!
24995\$ ♦

Transport et préparation inclus.
Taux d'intérêt régulier. Taxe pour climatiseur inclus.



MODÈLE GT ILLUSTRÉ

♦ Taxes et immatriculation en sus. Les photos peuvent différer. Les offres sont sujets à changement sans préavis. Communiquez avec un de nos représentants pour plus de détails.

3550 RUE BLÉRIOT, MASCOUCHE

DU LUNDI AU VENDREDI DE 9H À 21H



Exemple de frais de crédit pour un cycle de facturation de 30 jours:

Si votre solde quotidien moyen est de:	Les frais de crédit pour une période de 30 jours seront de:
100 \$	1,60 \$
500 \$	8,01 \$
1 000 \$	16,03 \$

* Paiements mensuels égaux, sans intérêt. Le premier versement mensuel du montant financé est facturé sur le relevé de compte suivant votre achat. Les versements mensuels égaux (inclus dans le paiement minimum du de la carte de crédit) sont déterminés en divisant le montant financé par le nombre de mois indiqué dans la promotion retenue. L'intérêt n'est pas appliqué sur le versement mensuel si le paiement minimum du est effectué avant la date d'échéance apparaissant sur l'état de compte mensuel. Dans le cas où les conditions précitées ne sont pas respectées, l'intérêt annuel applicable sur la carte de crédit du détenteur est alors calculé au taux de 19,5% annuellement sur les sommes en souffrance. Détails en magasin.

Offre en vigueur du jeudi 31 mars au dimanche 3 avril 2011. Quantités limitées sur certains articles. Valable pour les produits en inventaire seulement. Non valable aux Brault & Martineau Liquidation. Ces offres ne peuvent être jumelées à aucune autre promotion. Détails en magasin. *Brault & Martineau déduira de votre achat un montant équivalant à la TPS et à la TVQ. Détails en magasin. Marques et modèles sélectionnés. Détails en magasin.

Montant de la créance	Nombre de mensualités
1 000,00 \$ et moins	12
1 000,01 \$ et 3 000,00 \$	24
3 000,01 \$ et plus	36

*Termes et conditions de la vente pour les programmes de financement. Achat minimum requis de 799 \$ avant taxes pour les matelas sans filtres sélectionnés. Sur approbation du crédit et conditionnel à la signature d'un contrat de crédit Accord D Desjardins, ne payez que les taxes au moment de l'achat. Il n'y a aucun frais de renouvellement ou d'adhésion. * Paiements reportés, aucun paiement, ni intérêt avant octobre 2012. Le taux d'intérêt annuel de 0,0 % est valable jusqu'à la date d'échéance de la promotion. Si le montant du sur votre état de compte mensuel n'est pas payé à la date d'échéance, le financement paiements reportés se transforme en financement paiements égaux avec un taux d'intérêt de 19,5%. Le plan est converti selon le montant de la créance qui reste à payer. Le paiement minimum mensuel est déterminé, en divisant le montant financé plus les intérêts par le nombre de mois déterminé (voir tableau) lors de la transformation du financement paiements reportés en financement paiements égaux. L'intérêt applicable sur la carte de crédit du détenteur est calculé au taux de 19,5% annuellement sur les sommes en souffrance. Détails en magasin.

Cette promotion débute demain!

GAGNEZ

Galerie du sommeil
Profitez de la vie
BRAULT & MARTINEAU

L'UN DES **50** VOYAGES

pour deux personnes

EN RÉPUBLIQUE DOMINICAINE

au Hard Rock Hôtel & Casino à Punta Cana
Formule tout inclus

Une valeur en prix de 142387 \$



12,98 \$ /mois ou **649 \$** DANS 18 MOIS
2 places/638 ressorts NOUS PAYONS LA TPS ET LA TVQ**

BABYLONE

Matelas ultra-ferme/Ressorts ensachés Evolution/Sans rotation/Soutien de mousse encastrée sur tout le périmètre
Sommier aussi offert. Voir prix en magasin
Garantie ferme de 10 ans. Livraison gratuite

- 1 place/464 ressorts..... 9,98 \$*/mois ou 499 \$
- Grand lit/800 ressorts 14,98 \$*/mois ou 749 \$
- Très grand lit/1024 ressorts 19,98 \$*/mois ou 999 \$
- Ensemble de housse grand lit 2,38 \$*/mois ou 119 \$

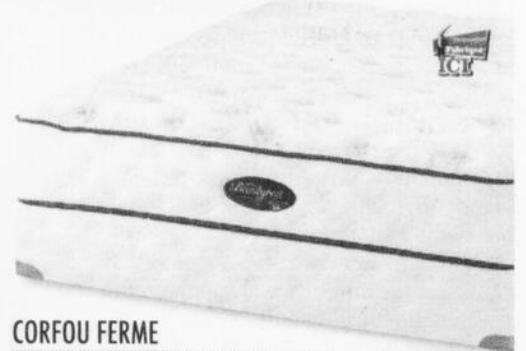

CORFOU FERME

Matelas moelleux/Ressorts ensachés Evolution/Mousse Quiltlux, mousse de latex et mousse circonvoluée/Fibres de soie

Aussi offert matelas ferme ou duo confort
Sommier aussi offert. Voir prix en magasin. Garantie ferme de 10 ans. Livraison gratuite

- 1 place/612 ressorts 13,98 \$*/mois ou 699 \$
- Grand lit/1008 ressorts 17,98 \$*/mois ou 899 \$
- Très grand lit/1296 ressorts 25,98 \$*/mois ou 1299 \$

16,98 \$ /mois ou **849 \$**
2 places/850 ressorts
DANS 18 MOIS
NOUS PAYONS LA TPS ET LA TVQ**

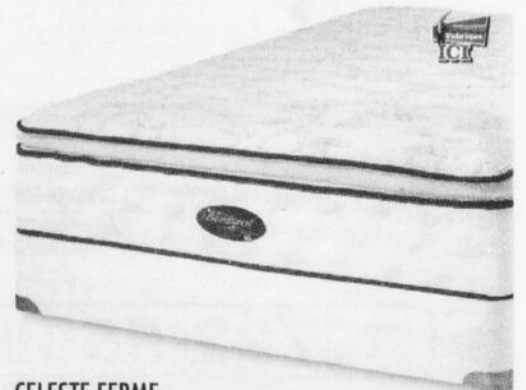

CELESTE FERME

Matelas semi-ferme
Ressorts ensachés Evolution
Mousse Quiltlux/Mousse viscoélastique
Dessus à coussinet/Fibres de soie

Aussi offert matelas moelleux ou duo confort
Sommier aussi offert. Voir prix en magasin. Garantie ferme de 10 ans. Livraison gratuite

- 1 place/612 ressorts 15,98 \$*/mois ou 799 \$
- Grand lit/1008 ressorts 19,98 \$*/mois ou 999 \$
- Très grand lit/1296 ressorts 29,98 \$*/mois ou 1499 \$

18,98 \$ /mois ou **949 \$**
2 places/850 ressorts
DANS 18 MOIS
NOUS PAYONS LA TPS ET LA TVQ**

Nous payons la **TPSTVQ** et la **plus** aucun paiement ni intérêt avant octobre 2012
Vous pouvez payer en **50** versements sans intérêt* jusqu'en juin 2015 ou Payez seulement dans **18** mois
sur les matelas**

90 jours d'essai sur tous nos matelas
La garantie confort, UNE EXCLUSIVITÉ des Galeries du sommeil Brault & Martineau

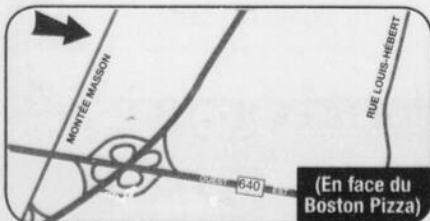

MASCOUCHE 210, Montée Masson

450 474-8531-1800 463-0779
braultetmartineau.com

Suivez-nous sur **twitter** au @BM_Aubaines

HEURES D'OUVERTURE:
Lundi au mercredi 9h à 18h
Jeudi et vendredi 9h à 21h
Samedi 9h à 17h • Dimanche 10h à 17h

Livraison gratuite 7 jours sur 7
Dans un rayon de 200 km. Détails en magasin.





Desjardins
Caisse de Terrebonne

Coopérer pour créer l'avenir

Partenaire d'excellence du club de gymnastique Viagym

La Caisse Desjardins Terrebonne est un partenaire essentiel au succès du Club de gymnastique Viagym. En 2008, elle lui a reconduit sa commandite de 100 000 \$ échelonnée sur cinq ans. Les gymnastes et trampolinistes élités et récréatifs pourront compter sur une contribution majeure de 25 000 \$, encore cette année.

Cet appui de la Caisse permet depuis 9 ans de soutenir les jeunes adeptes des activités sportives et compétitives de Viagym. Partenaire d'excellence, la Caisse lui remet aussi 5 000 \$ pendant cinq ans pour soutenir les athlètes dont la situation financière est précaire.

Plus de 30 ans d'histoire

C'est en 1975 que naît la pratique de la gymnastique dans la région, mais ce n'est qu'en 1980 que sera fondé Viagym, qui a fêté ses 30 ans en 2010. Bien implanté dans son centre gymnique à la Cité du Sport, Viagym est l'un des plus importants clubs de gymnastique du Québec avec 2 000 inscriptions au programme Développement et plus de 100 participants aux programmes compétitifs.

Plusieurs athlètes, féminines en gymnastique artistique et mixtes en trampoline, se classent parmi les meilleurs de leur discipline au Québec et au Canada.

Pour en savoir plus sur Viagym, on visite le site www.viagym.org.



On reconnaît ici Raymond Paquin, président de Viagym, avec Me Robert Gravel et André Shatskoff, président et directeur général de la Caisse Desjardins Terrebonne. Ils sont entourés de : (à l'avant) Maude Jacob-Lépine, Émilie Dumont, Marie-Jeanne Fortier, Elly Boudreau, (et à l'arrière) Laurence Berthe, Mégane Lussier-Bolduc, Sarah Lussier-Bolduc et Marjory Bastien.

André Shatskoff, directeur général

Siège social 450 471-3735
513, montée Masson caisseterrebonne.com

Centres de services

1299, boul. des Seigneurs 1365, Grande-Allée
2250, chemin Gascon 1101, rang Saint-François

PRENEZ LE DÉPART EN FAMILLE



Défi Santé

5 30 Équilibre

Terrebonne, une ville en action pour une ville en santé

Du 1^{er} mars au 11 avril, la Ville de Terrebonne vous encourage à participer au Défi Santé 5/30 en vous offrant plusieurs activités gratuites (inscription non obligatoire). Chaque fois que vous vous présenterez à une des activités mentionnées ci-dessous, vous recevrez un coupon de tirage vous donnant une chance de plus de remporter une gratuité pour toute la famille sur une activité (au choix) offerte par la Ville de Terrebonne dans le Cahier Loisir et vie communautaire.

GRANDE FÊTE FAMILIALE AU PARC SAINT-LOUIS
9 AVRIL DE 13 H À 16 H 30
ANIMATION
JEUX GONFLABLES
PRIX DE PRÉSENCE
DU PLAISIR POUR TOUS!

Bains libres
Cité du Sport
2485, boul. des Entreprises
Terrebonne
1^{er} et 8 avril, de 19 h à 20 h 25

Circuit vitalité
Parc de la Pointe-de-l'Île
Terrebonne
île Saint-Jean
3 avril, de 10 h 30 à midi

Inauguration du parc Saint-Louis
Parc Saint-Louis
675, rue Chartrand
Terrebonne
9 avril, de 13 h à 16 h 30

www.ville.terrebonne.qc.ca

450 961-2001

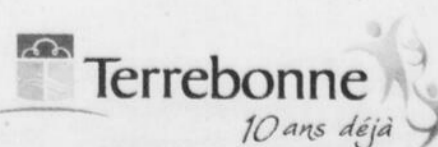

30

30

30



du Bal au
Mariage
soyez ...

Sublime



Bar à cheveux & Location d'extensions

281 boul. des Braves
Terrebonne
450.964.6444

Politique

Un conseil de famille bloquiste



Le nouveau conseil exécutif du Bloc Québécois de Montcalm avec le député Roger Gaudet, l'oratrice invitée, Meili Faille, députée de Vaudreuil-Soulanges et les députés du Parti Québécois Nicolas Marceau (Rousseau), Guillaume Tremblay (Masson) et Mathieu Traversy (Terrebonne).

Le Bloc Québécois de Montcalm a tenu son assemblée générale annuelle le 20 mars devant plus de 200 personnes qui s'étaient réunies pour l'occasion, mais aussi afin de savourer un délicieux repas de cabane à sucre.

L'oratrice invitée, Meili Faille, députée de Vaudreuil-Soulanges, a suscité l'enthousiasme de l'assistance par son discours sur l'importance d'un Bloc Québécois fort à Ottawa. Bien entendu, la possibilité d'élections printanières qui se sont finalement concrétisées a teinté les discours, et le député de Montcalm en a profité pour remercier les militants et leur lancer un appel à la mobilisation.

Cette journée a également été l'occasion

de procéder à l'élection des membres du conseil exécutif. Ainsi ont été élus Jacques Tremblay au poste de président, Charles Turcot à la vice-présidence, Maryse Pilon à titre de trésorière, Thérèse Beauchamp comme secrétaire, Gabriel Michaud au poste de représentant jeune, ainsi que Jean Rivard, Pierre Robidoux, Marie-Claude Charron-Turcot, Robert Robillard, Clémence Massicotte, Mathieu Maisonneuve et Manon Roux à titre de conseillers.

Le député Roger Gaudet a tenu à remercier ces bénévoles de leur implication constante. Il a également souligné le dynamisme des militants de la circonscription, comme en a témoigné leur présence en grand nombre à l'assemblée générale annuelle.

PRESTIGIEUX SITE RÉSIDENTIEL POUR RETRAITÉS

Faubourg Esplanade, Mascouche (coin montée Masson)

■ Gamme complète de services

Système de surveillance et de sécurité 24/24, magnifique salle à manger avec service aux tables, bistro, vaste piscine intérieure, salle d'exercices, coin Internet, grand salon et bibliothèque, salon de billard, salle d'artisanat, soins de santé et d'assistance, comptoir pharmacie, salon de coiffure, stationnement intérieur, jardins extérieurs et aire de jeux, à deux pas du Méga Centre de Mascouche.

■ Appartements spacieux à des prix compétitifs

En location: 1 1/2 (studio), 3 1/2 et 4 1/2 avec balcon privé. Les murs et le plancher en béton assurent une qualité supérieure d'insonorisation et une plus grande protection à l'épreuve du feu.

À partir de 1 280\$/mois
Admissible \$\$\$ Crédit Impôt Maintien

Domaine Lanaudière

Site résidentiel pour retraités

DÉJÀ
45%
LOUÉ

OUVERTURE
AUTOMNE
2011

Bureau de location 650, mtée Masson,
Mascouche J7K 3B6

450-417-6161

Sur rendez-vous pour mieux vous servir!
Du samedi au jeudi de 10 heures à 16 heures

Économie

La création au service de la féminité



La jeune et dynamique équipe d'Ongles en création est composée de Véronik, Jahren, Donna Lynn, Amélie et Vanessa. (Photo : courtoisie)

Donna Lynn Bilodeau souhaitait créer un lieu où la clientèle passerait un bon moment en compagnie d'une équipe compétente et dynamique, tout en bénéficiant d'une gamme de services complets et surtout, de grande qualité. Eh bien! ce lieu existe maintenant depuis le 1er décembre!



journaliste@larevue.qc.ca
PÉNÉLOPE CLERMONT

L'entreprise Ongles en création, située au 1345, boulevard Grande-Allée à Terrebonne, se spécialise, comme son nom le dit, en pose d'ongles, et plus précisément en dessin sur ongles.

Que ce soit des poudres de couleur, des plumes, des paillettes, de la dentelle, du papier journal, des dessins à la main, des diamants, des coquillages ou des fleurs séchées, les stylistes Donna Lynn, Amélie et Jahren étonnent sans cesse avec des créations aussi belles qu'impressionnantes.

Outre les manucures colorées ou au natu-

rel, l'entreprise offre un volet de massothérapie et d'esthétique. En plus d'être kinésithérapeute de formation, Vanessa propose plusieurs types de massages, tels que les massages aux pierres chaudes et coquillages chauds, aux bambous, ainsi que les massages suédois et biocorporels.

Quant à l'esthétique, il comporte une vaste gamme de soins, dont l'épilation, la microdermabrasion, le pédicure et le soin facial, tous offerts par Véronik, qui agit aussi en tant que formatrice spécialisée dans le domaine.

Donna Lynn et son équipe proposent en complément les services d'extensions de cils et de cheveux, ainsi que de maquillage. La propriétaire confectionne aussi des bijoux et vend une ligne de produits portant le nom de l'entreprise. Profitant d'une expertise marquée dans la pose d'ongles, elle forme elle-même une relève, s'assurant ainsi de la qualité du travail de son équipe.

Bref, une multitude de services sont offerts chez Ongles en création, et ce, dans un espace ouvert, convivial et surtout, très lumineux. Pour information, composez le 450 416-1844.

Concept beauté

derma solutions

Épilation permanente à la lumière pulsée

Plus rapide et plus confortable que le laser

PROMOTION EN VIGUEUR

Aisselles gratuites avec tout traitement

Certificats-Cadeaux disponibles

www.dermasolutions.ca

MASCOUCHE

Lisa Polisenio
Technicienne certifiée Palomar

BIKINI
Ligne de maillot **99\$ tx incl.**

BIKINI
artistique **129\$ tx incl.**

BIKINI
brésilien **169\$ tx incl.**

450 477-4839

TA CAISSE MISE SUR L'AVENIR BOURSES D'ÉTUDES À GAGNER

BESOIN D'AIDE POUR ALLER PLUS LOIN?
UN ENCOURAGEMENT À DÉPASSER TES LIMITES?
UN COUP DE POUCE DE TA CAISSE?

3 bourses de 750\$ niveau collégial
3 bourses de 1500\$ niveau universitaire

Facile de participer!

Jusqu'au 11 avril 2011, présentez-vous à l'accueil de l'un des cinq centres de services de votre Caisse Desjardins de Terrebonne, avec une preuve d'études à temps plein pour la session courante et remplissez le bulletin de participation sur place.

Conditions d'admissibilité :

- Être membre de la Caisse Desjardins de Terrebonne depuis plus de 90 jours
- Être étudiant(e) à temps plein au cégep ou à l'université
- Être présent(e) lors du tirage à l'Assemblée générale annuelle* du 19 avril 2011 (à 19 h à l'Auditorium du Collège Saint-Sacrement, 901, rue Saint-Louis à Terrebonne)

* Demandez votre laissez-passer!

UNE AIDE QUI VIENT À POINT. INSCRIS-TOI SANS TARDER!

André Shatskoff
directeur général
Siège social
513, montée Masson
Centres de services
1299, boul. des Seigneurs
2250, chemin Gascon
1365, Grande-Allée
1101, rang Saint-François
450 471-3735
caisseterrebonne.com

Desjardins
Caisse de Terrebonne

Coopérer pour créer l'avenir

30

30

30

Économie

Terrebonne dans la mire de la Piazzetta

M Montréal LE PLUS GRAND CHOIX DE BRIQUE & PIERRE INC. MAÇONNERIE AU QUÉBEC

DANS LES PLUS GRANDES MARQUES

Hanson alba PERMACON ARRISCRAFT

PIERRES ET BRIQUES DÉCORATIVES

La pierre ou la brique collée est légère, mince et facile à installer.

PIERRES JR realstone SYSTEMS

Faites-le vous-même et économisez!

PAVÉS MURETS MARCHES DALLES BORDURES

Avec les professionnels de *Montréal Brique et Pierre*, réalisez vos rêves les plus inspirés et recréez votre monde extérieur.

PERMACON

POÊLE & FOYER MBP PLUS DE 150 MODÈLES DE POÊLES ET FOYERS EN SALLE DE MONTRE

REGENCY ARCHGARD

SOLIDE DEPUIS 1965

M Montréal

BRIQUE & PIERRE INC.

Le plus important distributeur de produits de maçonnerie au Canada

mtlbp.com

Heures d'ouverture :
Lundi au vendredi 7h à 18h
Samedi 8h à 16h
Licence RBQ 1142-7606-29

LAVAL • MONTRÉAL
1070, Montée Masson, Duvernay
450 661-1515 1 800 561-8042

RIVE-NORD
28, boul. Industriel, St-Eustache
450 473-4571 1 800 462-4571

RIVE-SUD
3170, rue Harvey, St-Hubert
450 656-5110 1 866 370-5110



Après avoir ouvert une succursale à Repentigny, la Piazzetta pourrait bien s'implanter à Terrebonne.

Depuis sa fondation en 1989, la Piazzetta s'est implantée dans une vingtaine de municipalités à travers la province, s'imposant du coup comme la référence dans le domaine de la pizza fine et raffinée au Québec. Toujours dans l'idée d'élargir son réseau, le franchiseur nourrit maintenant le projet de s'implanter à Terrebonne.



media@larevue.qc.ca

VÉRONICK TALBOT

En entrevue téléphonique avec La Revue, le président de la Piazzetta a confirmé être à la recherche d'un franchiseur souhaitant ouvrir une succursale dans la région. «En janvier, nous avons rouvert un restaurant à Repentigny, et ça fonctionne très bien. Maintenant, nous avons la ville de Terrebonne dans notre mire et nous sommes à la recherche d'une personne capitalisée et ayant de l'expérience en restauration pour mener à bien ce projet», explique Éric Duguay.

Ce dernier précise toutefois que le réseau de la Piazzetta souhaite s'implanter à Terrebonne depuis longtemps.

«Nous avons procédé à des études de marché qui démontrent clairement que notre clientèle cible est très présente dans la municipalité», poursuit-il.

Un partenariat stratégique

Rappelons que la Piazzetta se distingue tant par son atmosphère que par ses produits. Dans une ambiance qui s'apparente à celle des petits bistros italiens, on y propose un menu raffiné, varié et sain, dont les aliments ne contiennent ni additif chimique, ni agent de conservation, ni gras trans.

Contrairement à plusieurs franchiseurs, les dirigeants de la Piazzetta ont choisi d'implanter un partenariat stratégique au sein du réseau et de travailler de pair avec les franchiseurs. À cet effet, des comités de travail ont d'ailleurs été mis sur pied. Pour de plus amples informations, veuillez visiter le www.lapiazzetta.ca.

La Saison est Ouverte

— COLLECTIONS —
PRINTEMPS-ÉTÉ 2011



**1000\$ À GAGNER POUR CAPTURER TOUTES LES
DERNIÈRES TENDANCES. PARTICIPEZ DÈS MAINTENANT
DANS NOTRE CENTRE OU SUR NOTRE SITE INTERNET!**

Galleries

DE TERREBONNE.COM

1185, boul. Woody, Terrebonne • 450 471-9726

30

30

30

LISE WATIER

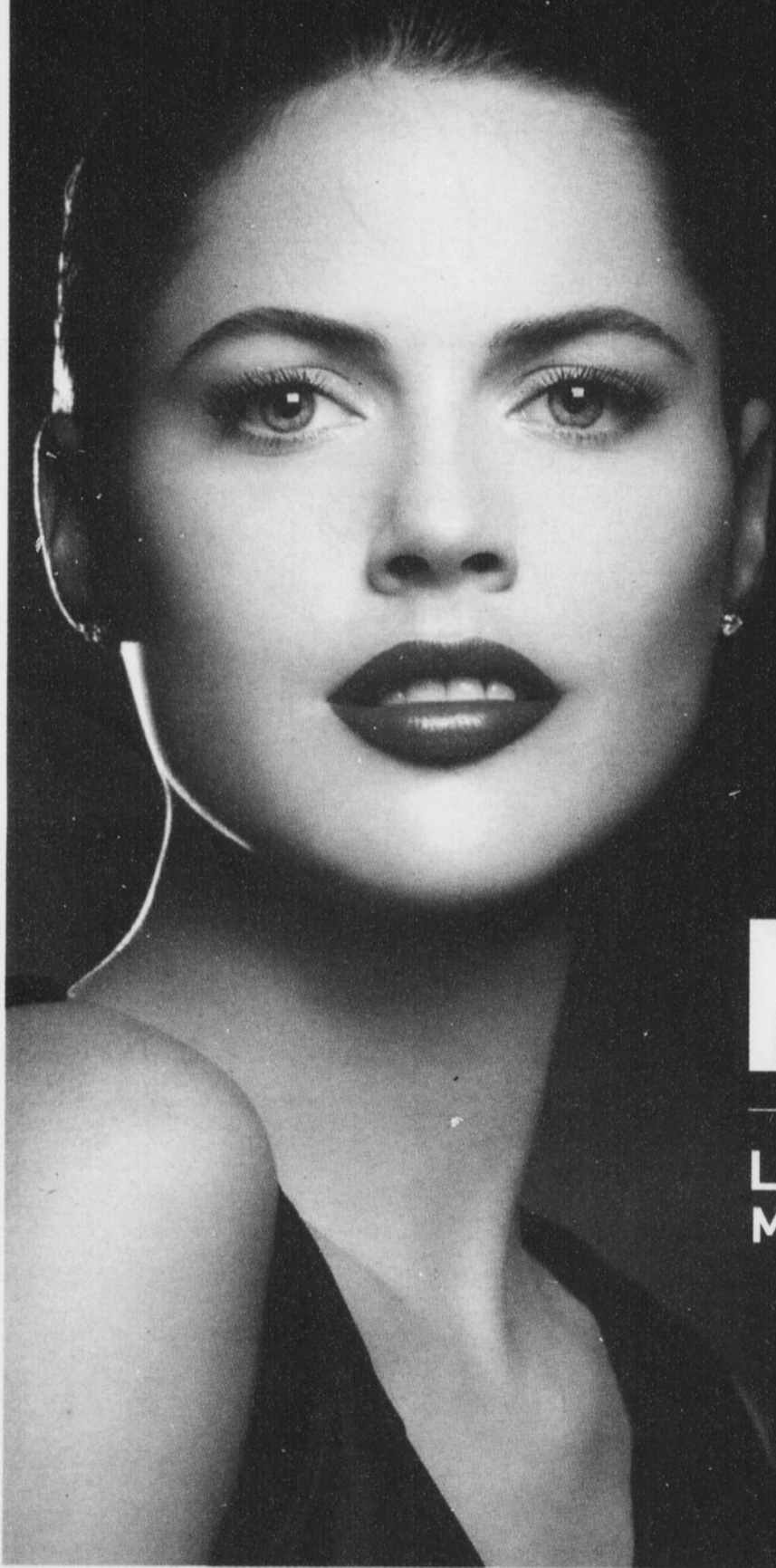

NOUVEAU

LES PRODUITS LISE WATIER
MAINTENANT DISPONIBLES ICI

familiprix.com

 **Familiprix**

bon pour la santé

EXCLUSIVEMENT CHEZ

**ELIANE GAMACHE LATOURELLE
& JEAN-FRANÇOIS LAFRANCE**

384, boul. Adolphe-Chapleau
Bois-des-Filion • **450 818-9334**

Heures d'ouverture

Lundi au vendredi • 9h à 21h
Samedi et dimanche • 9h à 17h

EXCLUSIVEMENT CHEZ

MIRKA SIMARD

1143, rang Saint-François, Terrebonne
450 420-5888

Heures d'ouverture

Lundi au vendredi • 9h à 21h
Samedi • 9h à 17h — Dimanche • 10h à 17h

Économie

Bienvenue à la Brûlerie de la rivière

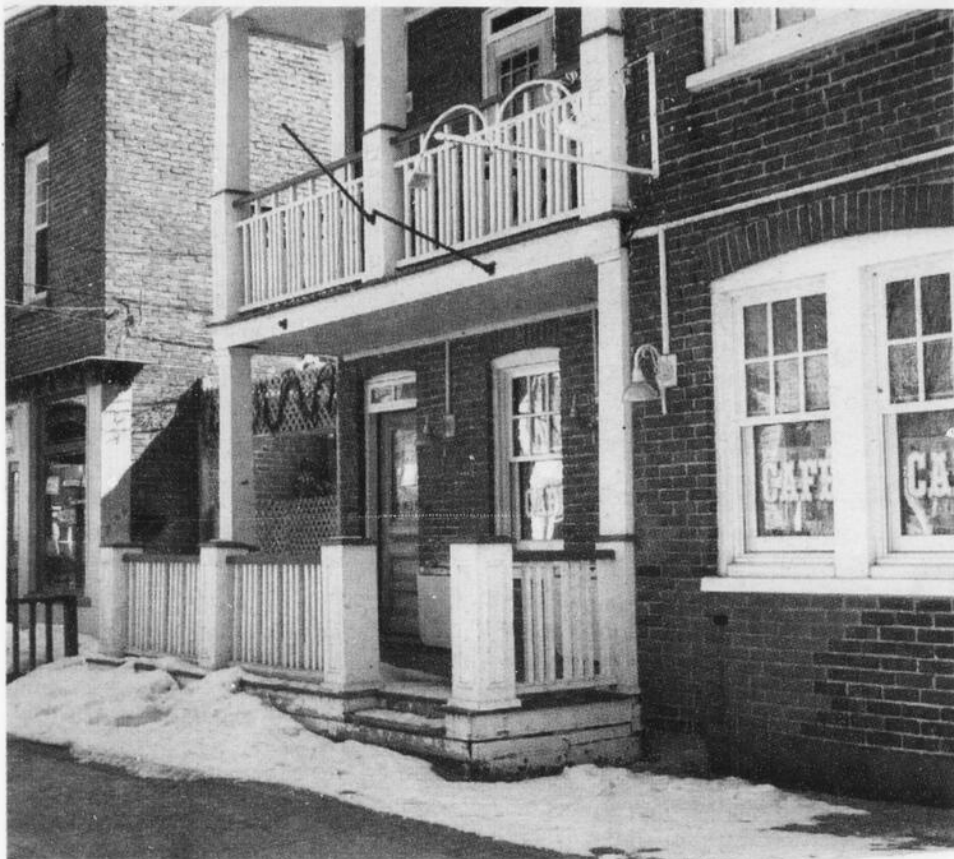

La Brûlerie de la rivière devrait ouvrir ses portes au mois de mai.

La fermeture de la Brûlerie des Moulins, dans le Vieux-Terrebonne, avait causé beaucoup de déception parmi les citoyens et commerçants de la région, il y a quelques mois. Mais voilà que Lise Larivière a décidé de faire renaître le restaurant qui, au grand plaisir de plusieurs, devrait ouvrir ses portes en mai.



media@larevue.qc.ca

VÉRONICK TALBOT

Le commerce, qui s'appellera dorénavant la Brûlerie de la rivière, promet d'offrir sensiblement les mêmes produits que l'ancien restaurant. En fait, c'est l'objectif que poursuit Mme Larivière : elle souhaite que les clients reconnaissent l'endroit et profitent des améliorations qu'elle y apportera, notamment en ce qui a trait à son aménagement.

«Lorsque j'ai rencontré l'ancienne proprié-

taire de la Brûlerie, Claudette Bouchard, ça a immédiatement cliqué entre nous. Je lui ai alors parlé de mon projet et elle m'a montré beaucoup d'intérêt. Elle travaillera donc avec moi dès l'ouverture du restaurant et me montrera entre autres comment brûler le café. Mon but est d'offrir aux clients les mêmes bons produits, un excellent service et une ambiance chaleureuse, dans un décor amélioré», explique la propriétaire.

Déjà, les rénovations sont en cours dans la bâtisse sise au 732, rue Saint-Louis, dans le Vieux-Terrebonne. Mme Larivière espère pouvoir accueillir la clientèle à compter du mois de mai. «J'envisage la possibilité d'ouvrir plus tôt, mais rien n'est encore définitif. Les gens des alentours m'ont dit qu'ils avaient bien hâte que j'ouvre mes portes, ce qui me stimule encore plus», poursuit-elle.

C'est par un concours de circonstances que la nouvelle propriétaire a décidé de se lancer dans un tel projet. «J'étais déjà venue à la Brûlerie des Moulins et j'avais beaucoup aimé l'endroit. Entre-temps, j'ai fait un voyage qui m'a donné le goût d'ouvrir un

café. Et lorsque je suis passée dans la région par hasard et que j'ai vu que le restaurant était à vendre, j'ai décidé de me lancer»,

conclut-elle avec enthousiasme.

Pour de plus amples informations, veuillez téléphoner au 450 471-0500.

TAI CHI TAOÏSTE^{MC}

mais pas que
C'est aussi **du cardio!**

En plus, c'est...

- un pas vers l'équilibre
- une méditation accessible
- un accès à une vaste culture
- une prise en main de sa santé
- et, tout cela, entouré de bonnes gens.

Classe d'essai
sans aucune obligation
à votre première
visite.

NOUVELLE CLASSE POUR DÉBUTANTS
Début 4 avril 2011

BUFFET SOLEIL 1928 chemin Gascon
2^e étage, Terrebonne
Appelez maintenant!

514 272-5271 poste 150 • taichitaoïste.org

Seul organisme fondé par le moine taoïste Moy Lin-shin, la Société internationale de tai chi taoïste a été créée en 1970 et rejoint maintenant quelque 40 mille membres dans 28 pays. Présente dans 65 municipalités au Québec, la Société de tai chi taoïste du Canada est un organisme national de bienfaisance (no 119258655RR0001) voué à la promotion de la santé dans la communauté par la diffusion des arts internes Tai Chi Taoïste^{MC}.

30

30

30



mazda ALBI LE GÉANT

514 722-5555

www.albimazda.com

450 474-5555

mazda 5
GS 2010
E65D50-AA00



NOUVEAU PRIX!
16995\$

Transport et préparation inclus.
Taux d'intérêt régulier. Taxe pour climatiseur inclus.

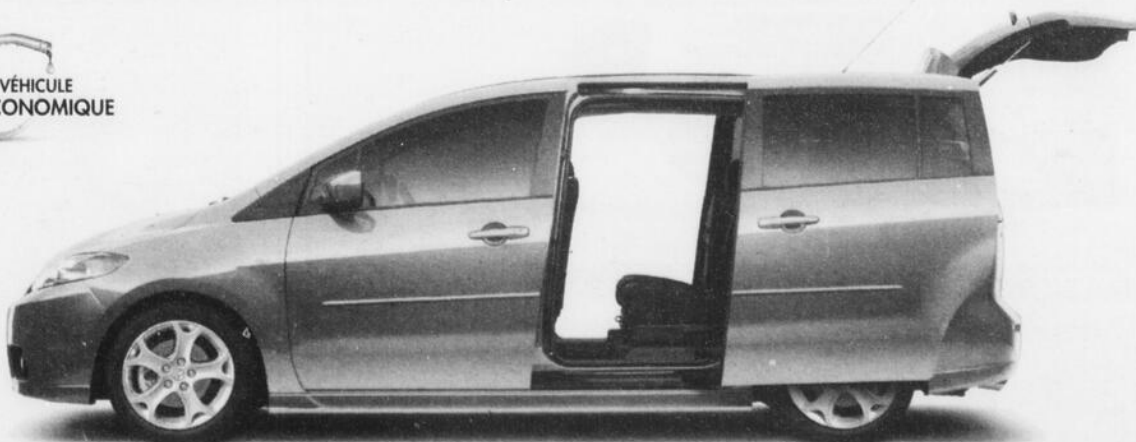

MODÈLE GT ILLUSTRÉ

◇ Taxes et immatriculation en sus. Les photos peuvent différer. Les offres sont sujets à changement sans préavis. Communiquez avec un de nos représentants pour plus de détails.

3550 RUE BLÉRIOT, MASCOUCHE

DU LUNDI AU VENDREDI DE 9H À 21H



TAHITI VOUS ATTEND! EN BUNGALOW PILOTIS OCCUPATION DOUBLE

DÉPART DE LOS ANGELES
PAR PERSONNE EN OCC. DOUBLE
INCLUANT LES TAXES D'AÉROPORTS
AVEC TOUS LES TRANSFERTS
TRAVERSIER POUR MOOREA
VOLS INTER-ILES - ASSISTANCE
PETIT DÉJEUNER A TAHITI
2 REPAS PAR JOUR MOOREA ET BORA BORA



01 janvier au 30 avril 2011

MANAVA - TAHITI
2 NUITS - PETIT DÉJEUNER
VUE LAGON

PEARL - BORA BORA
5 NUITS - 2 REPAS PAR JOUR
BUNGALOW PILOTIS

VOYAGES CASSIS
20 ans

MANAVA - TAHITI
2 NUITS - PETIT DÉJEUNER VUE LAGON

PEARL - MOOREA
4 NUITS - BUNGALOW PILOTIS
2 REPAS PAR JOUR

PEARL - BORA BORA
4 NUITS - BUNGALOW PILOTIS
2 REPAS PAR JOUR

10 NUITS
4999\$ CAD
par pers.
occ. double

Le coût total inclut la contribution de 1,20\$ par personne de 18 ans et plus pour le service touristique. L'activité comprendra la contribution au Fonds d'indemnisation des clients des agents de voyage.

ACTA

TERRA NOSTRA

voyager > découvrir

Notre expérience fera LA différence!

1098, boul. Moody, Terrebonne **450 964-3434**

FONDATION FISSURÉE

Soyez au sec avec Gestech! **Travaux garantis 10 ans**



RÉPARATION de FONDATIONS,
FISSURES, INJECTION
POLYURÉTHANE,
DRAIN FRANÇAIS,
MEMBRANE
DELTA MS

GESTECH

514 475-1818
803, rue du Rubis, Terrebonne

RBO : 8301-4811-11

Économie

PROFILÉS DE PORTES ET FENÊTRES ROYAL

Le vert à l'honneur

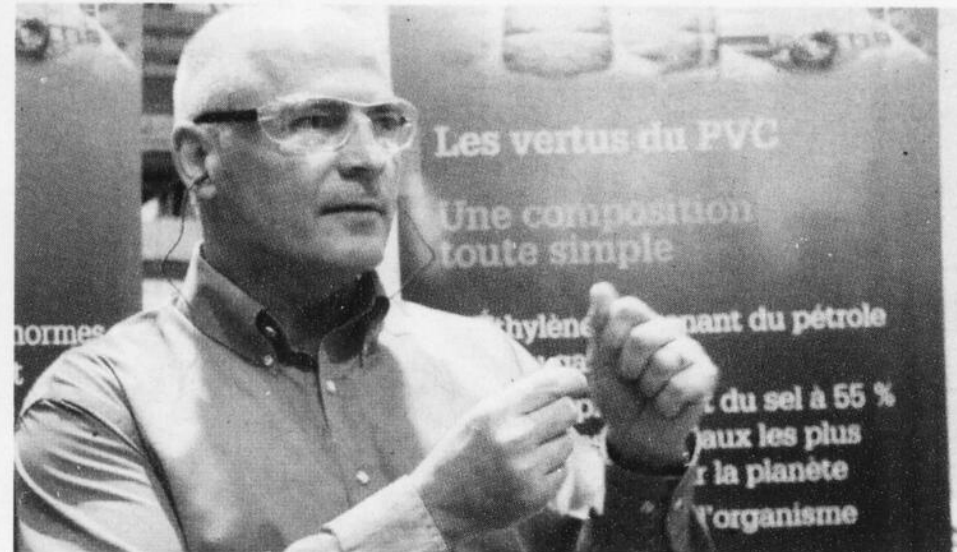

Le président de Profils de portes et fenêtres Royal, André Touchette, a expliqué aux visiteurs les nombreuses vertus du PVC.

Pour montrer comment la norme ICI ON RECYCLE est appliquée dans son usine de Terrebonne, l'entreprise Profils de portes et fenêtres Royal a organisé une activité porte ouverte le 17 mars. Au total, une trentaine de dignitaires et d'industriels ont visité la bâtisse de 142 000 pieds carrés.

clients de récupérer le PVC, un matériau 100 % recyclable sur lequel l'entreprise mise dans la fabrication de ses produits de fenestration. Ceux-ci respectent d'ailleurs les normes établies par les programmes ENERGY STAR et LEED.

«Il est évident que nous avons dû investir pour nous doter de telles mesures. Mais déjà, nous avons des résultats tangibles et un important retour sur l'investissement. Il appert que le développement durable est un excellent outil de rétention de la clientèle et des employés.

Nos relations avec nos fournisseurs se sont également améliorées. J'espère que notre entreprise contribuera à en sensibiliser d'autres», a confié André Touchette, président.

Un troisième investissement
Me François Duval, président du CLDEM, se réjouit des mesures adoptées par l'usine de Terrebonne.

«Dans le cadre de notre Fonds de développement durable, nous aidons les entreprises à intégrer à leur gestion des techniques pro-environnementales. Il s'agit du troisième investissement fait à même le Fonds, et nous espérons continuer sur cette voie.»

Rappelons que l'usine de Terrebonne est située dans le parc industriel de Lachenaie et produit plus de 100 000 portes-patio par année. Elle emploie 150 employés. Pour de plus amples informations sur l'entreprise et sur les atouts du PVC, veuillez consulter le «Guide du tout savoir» au www.royalplast.ca.

media@larevue.qc.ca
VÉRONICK TALBOT

C'est avec l'aide du Centre local de développement économique des Moulins (CLDEM) que Profils de portes et fenêtres Royal a entrepris une démarche de certification à la norme ICI ON RECYCLE de RECYC-QUÉBEC.

Déjà, l'entreprise travaille à atteindre le troisième niveau de cette norme, soit la mention «Performance», pour l'année 2011. Il s'agit du premier manufacturier de la MRC Les Moulins à obtenir cette certification.

Pour réduire son bilan carbone, l'entreprise a souhaité adopter une série de mesures portant sur la réduction, la récupération et le recyclage des matières résiduelles.

Toujours dans une optique de développement durable, l'usine de Terrebonne se caractérise également par sa faible consommation d'eau et d'énergie. Enfin, Profils de portes et fenêtres Royal proposent à leurs

Salaison THÉBERGE

Toujours meilleur!



BROCHETTES de poulet

POUR 27\$

336, rue Théberge
(près St-Louis) TERREBONNE
450 471-8726

TZATZIKI
(sauce grecque maison)
2.99
CHAQUE

Économie

Qui est-il?



Reconnaissez-vous ce commerçant? Dans le cadre de son 75^e anniversaire, la Chambre de commerce de Terrebonne vous invite à faire un retour dans le temps. Si vous reconnaissez le commerçant qui se trouve sur la photo, vous courez la chance de remporter un prix offert par La Revue. Pour participer et donner votre réponse, soyez présent au prochain déjeuner mensuel de la Chambre de commerce de Terrebonne, le mercredi 6 avril à 7 h 30, au Golf Le Boisé, situé au 689, chemin du Coteau à Terrebonne. L'entrée est de 15 \$ pour les membres et de 25 \$ pour les non-membres, incluant les taxes et le petit déjeuner. Pour plus d'information, il suffit de composer le 450 471-8779

Un mini-salon d'exposants le 6 avril

À l'occasion de son déjeuner mensuel, la Chambre de commerce de Terrebonne présentera un mini-salon d'exposants, le 6 avril, matinée où les commerçants pourront présenter leurs produits aux membres et échanger avec eux lors de cette formule de déjeuner originale, commandité par La Revue.

L'animation de ce déjeuner sera réduite au minimum afin de permettre à tous les membres présents de pouvoir circuler entre les tables des exposants et voir les produits offerts. Une section regroupant une douzaine de tables permettra à autant de commerçants de présenter leurs produits. Pour cette première, on vise surtout les commerces de détail ou du moins, les commerçants ayant des produits tangibles à présenter et à offrir aux membres.

«Cela fait partie de notre mission de réseautage, et on veut aller plus loin encore avec cette première expérience, alors que les membres pourront non seulement faire connaissance, mais voir concrètement les produits et poser des questions aux exposants. C'est un mini-salon qui se veut une plateforme pour mettre en valeurs les produits locaux et favoriser l'achat local», souligne le directeur général, Robert Lalancette.

Parmi les exposants déjà confirmés, notons L'Artisan Chocolatier, Cartouches d'encre Tri-Max, Boutique Tendence, Planète Mobile, Belmont Décoration et Promotions Blook. Il reste quelques tables disponibles pour les membres qui souhaitent y participer, à un coût minime.

Le déjeuner mensuel aura lieu au Golf Le Boisé à compter de 7 h 30. Pour plus de détails, il suffit de composer le 450 471-8779.



Sentra 2.0 SL illustrée



Versa à hayon 1.8 SL illustrée

SENTRA 2.0 2011

FINANCEMENT À L'ACHAT
0% jusqu'à 48 mois* + 1950\$ D'ÉQUIPEMENT SANS FRAIS*

L'ENSEMBLE OPTION PLUS COMPREND

- Rétroviseurs extérieurs électriques à glace dégivrante
- Sièges arrière rabattables à plat séparément 60/40
- Glaces électriques automatiques pour le conducteur
- Jantes en alliage d'aluminium et pneus de 16 po
- Téléverrouillage des portières sans clé
- Climatisation avec microfiltre

VERSA à hayon 1.8 S 2011

FINANCEMENT À L'ACHAT
0% jusqu'à 48 mois* + 1400\$ D'ÉQUIPEMENT SANS FRAIS*

L'ENSEMBLE OPTION PLUS COMPREND

- Téléverrouillage des portières sans clé
- Climatisation avec microfiltre

TITAN 2011

0% financement jusqu'à 72 MOIS* sur le modèle de base

JUSQU'À 10 000\$ DE RABAIS* offert sur d'autres modèles

10 en inventaire



TITAN cabine double SL 2011 illustré

12 en inventaire



FRONTIER cabine double SL 2011 illustré

3 en inventaire



PATHFINDER LE 2011 illustré

FRONTIER 2011

0% financement jusqu'à 72 MOIS* sur le modèle de base 5 000\$ DE RABAIS* offert sur d'autres modèles

PATHFINDER 2011

0% financement jusqu'à 72 MOIS* sur le modèle de base 4 000\$ DE RABAIS* offert sur d'autres modèles

XTERRA 2011

0% financement jusqu'à 72 MOIS* sur le modèle de base 4 000\$ DE RABAIS* offert sur d'autres modèles

4 en inventaire



XTERRA SV 2011 illustré

VISITEZ VOTRE CONCESSIONNAIRE GRENIER NISSAN DÈS AUJOURD'HUI. OUVERT JUSQU'À 21H LES SOIRS DE SEMAINE**

OBTENEZ JUSQU'À 1% DE RÉDUCTION DE TAUX D'INTÉRÊT SUR CERTAINS MODÈLES AVEC LE PROGRAMME DE FIDÉLISATION PRÉFÉRENTIELLE*

INNOVER POUR TOUS, C'EST LE GROS BON SENS

GRENIER NISSAN

50, montée Masson, Mascouche Tél. : 450 474-0578

www.greniernissan.com sans frais 1-866-370-0101

Montée Masson à l'intersection de

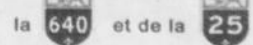

30

30

30

Le RESTO juste POUR VOUS

Vos partys en toute tranquillité



Potage
Salade (césar ou jardin)
Plat principal (3 choix)
Dessert, café ou thé

29\$
/pers.

Eggsquis 755, montée Masson Mascouche
450 474-1107

CONCOURS

Une recette gagnante!

Dans le cadre du Mois de la nutrition, le journal La Revue et la coordonnatrice régionale de l'événement, Sylvie Laramee, Dt.P., vous invitent à participer au concours «La recette santé préférée de ma famille».

Pour participer, il suffit de nous faire parvenir votre recette et de nous expliquer qui s'occupe de chacune des étapes à suivre. Chaque recette sera évaluée selon la présence d'un ou de plusieurs de ces éléments : fruits et légumes, produits à grains entiers, produits laitiers à faible teneur en matières grasses, viandes maigres, poissons, légumineuses, tofu, huile de canola, huile d'olive, et plus encore. Parmi les recettes choisies, trois seront pigées au hasard et seront publiées dans le supplément «Santé, Beauté» de La Revue le 27 avril. Les gagnants recevront un livre de recettes rédigé par des nutritionnistes et diététistes du Canada.

Pour participer, veuillez remplir le coupon ci-dessous et le faire parvenir avec votre recette, dans une enveloppe, avant le 1^{er} avril à 16 h, à :
 La Revue, Concours Recette,
 231, rue Sainte-Marie,
 Terrebonne, J6W 3E4.

Concours Recette

Nom :

Ville :

Téléphone : Courriel :

Aimeriez-vous recevoir de l'information par courriel (entourez) : oui non

Climatisation et thermopompe 30 ans d'expérience à votre service

ACHETEZ MAINTENANT Nous payons les taxes*
*jusqu'au 16 avril

Unité murale 12 000 BTU

FAITES VITE ET RÉSERVEZ VOTRE DATE D'INSTALLATION!

Thermopompe -
 Système plafonnier -
 Échangeur d'air -
 Unité murale -

Plus de 37 marques et modèles disponibles

PRIX SPÉCIAUX EN MAGASIN

UNI-COMFORT
VENTILATION-CLIMATISATION-CHAUFFAGE

Estimation gratuite

503, montée Masson, Mascouche • 450 966-1714 • 1 800 966-1714
 Lundi au vendredi de 9 h à 17 h
 Samedi de 9 h à 14 h
 Dimanche sur rendez-vous seulement

Santé

Gastronomie et choix santé au CSSS du Sud de Lanaudière



France Dupras, chef des activités d'alimentation, a orchestré une dégustation lors de l'annonce officielle de la nouvelle politique de saine alimentation du CSSS du Sud de Lanaudière. (Photo : Marie-Pier Tremblay)

Le Centre de santé et de services sociaux (CSSS) du Sud de Lanaudière a profité du mois de la nutrition pour dévoiler sa nouvelle politique de saine alimentation. Ainsi, au cours des prochains mois, les aliments riches en gras, en sucre et en sel seront graduellement retirés du menu pour être remplacés par des aliments à haute valeur nutritive.



presse@larevue.qc.ca

MARIE-PIER TREMBLAY

La preuve est maintenant faite que la consommation de gras, de sucre et de sel contribue à l'obésité, à certaines maladies cardiovasculaires, au cancer et au diabète. En effet, en 2007-2008, 30 % des décès étaient liés à une mauvaise alimentation. De plus, une personne sur sept a été hospitalisée en raison d'un surpoids, alors que 4 000 hospitalisations étaient dues au diabète.

Le directeur de santé publique et d'évaluation de l'Agence de la santé et des services sociaux de Lanaudière, le Dr Jean-Pierre Trépanier, a souligné, lors d'une conférence de presse le 16 mars, que «l'information et l'éducation en matière de nutrition ne suffisent pas à améliorer les habitudes de vie de la population. Les influences environnantes sont extrêmement nombreuses».

Ainsi, tous les établissements du réseau de santé lanauois amorcent ce virage santé. Sous le thème «Le goût du jour», la politique vise l'amélioration de l'état de santé de la population, incluant les médecins, le personnel des centres de santé et les visiteurs, en facilitant les choix santé.

Les frites et pâtisseries céderont la place à des nouveautés culinaires aussi savoureuses pour le palais que pour le corps. Déjà, les lundis sans viande ont été instaurés à l'hôpital, alors que les boissons gazeuses disparaîtront des machines distributrices.

Un plus grand choix d'aliments offrant une meilleure valeur nutritive sera alors disponible, dont des soupes et salades repas, des boissons à base de soya et autres. En effet, l'équipe responsable des activités en alimentation de l'hôpital Pierre-Le Gardeur a servi une dégustation de délicieuses bouchées santé lors de la rencontre médiatique.

France Dupras, chef du service, mentionne que le but est d'associer la saine alimentation au plaisir. Son objectif consiste également à faire goûter des aliments parfois peu connus aux réfractaires. Et c'est mission accomplie, puisque les convives ont tous été trompés par une salade d'œufs, puis du pouding au chocolat qui étaient en réalité du tofu.

D'autre part, l'Agence de la santé et des services sociaux de Lanaudière est consciente que manger sainement peut parfois entraîner des coûts supplémentaires. Néanmoins, elle croit fermement que les bénéfices pour le système de santé sont nettement positifs et en valent la chandelle.

VIDÉO - ZONE MULTIMÉDIA
www.larevue.qc.ca

Surveillez nos spéciaux en magasin Plusieurs nouveautés!



Wow!
Informez-vous sur nos combos Spa/Gazébo



Photos à titre indicatif



PISCINES N.G. GRAVEL
www.groupesima.ca

5641, boul. Laurier
La Plaine, Québec
450 477-8102



30

30

30



Prestige
piscines, spas et patios

SPÉCIAL LIQUIDATION MEUBLES DE JARDIN ET PISCINES HORS-TERRE 2010

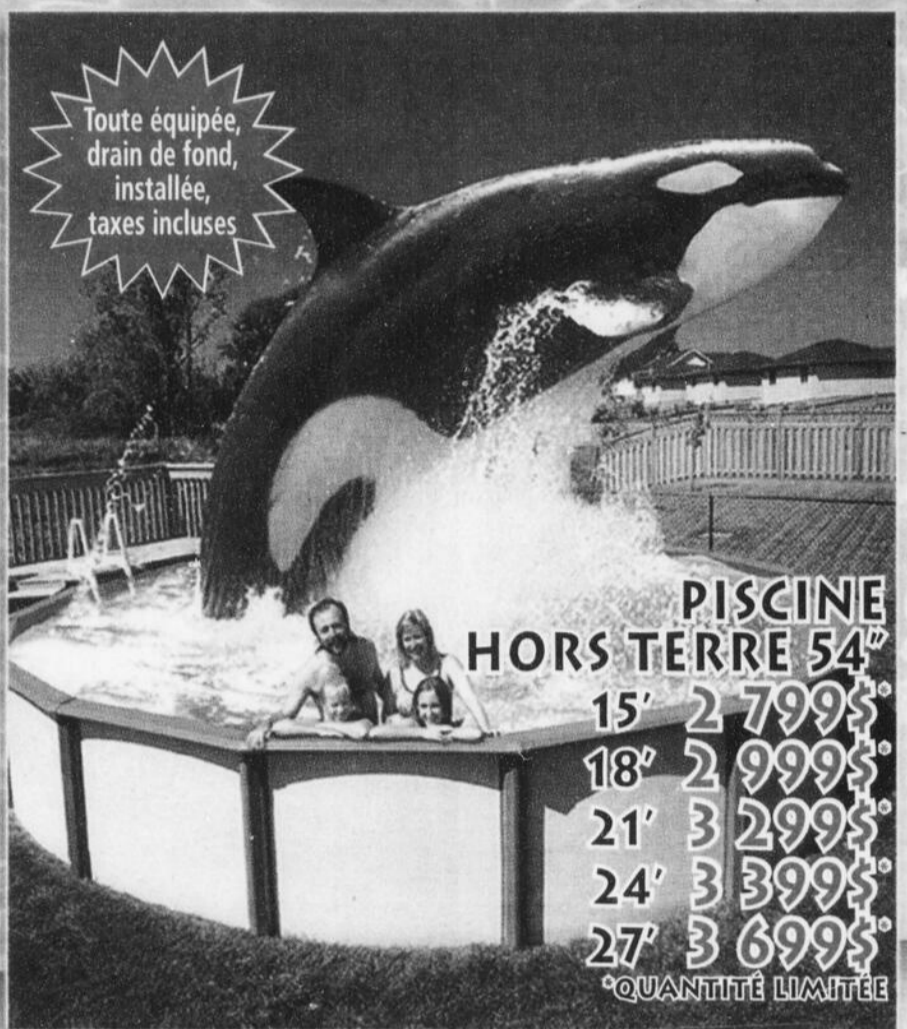

Toute équipée, drain de fond, installée, taxes incluses

PISCINE HORS TERRE 54"

15'	2 799\$*
18'	2 999\$*
21'	3 299\$*
24'	3 399\$*
27'	3 699\$*

*QUANTITÉ LIMITÉE

LIQUIDATION INVENTAIRE 2010 MEUBLES DE JARDIN

BALANÇOIRE 4 places de luxe
Rég. 999.95\$ + tx
Spécial 699.95 + tx



TAHITI ABRI pare-soleil
12'x12' 12'x15' 12'x18'

WOW!



Pour spa et jardin
Abri octogonal 4 saisons

- Fenêtres et panneaux du toit ombragés
- Fenêtres en PVC et moustiquaires sur tous les murs
- Fenêtres à 3 positions : ouvertes, semi-ouvertes et complètement fermées
- 2 portes coulissantes



PISCINE CREUSÉE LIBERTÉ

14x26'	14 999\$ + taxes
15x28'	15 999\$ + taxes
17x30'	16 999\$ + taxes

PISCINES CREUSEES

INCLUS: ÉCLAIRAGE, MARCHE 6', TROTTOIR, TOUT ÉQUIPÉE, INSTALLÉE

PAS DE SURPRISES!

THERMOPOMPE MARQUE SUMMIT



TAHITI 14x17x28'
16 999\$ + taxes
Tout équipée

Service de réparation de piscines hors terre et creusées de toutes sortes

Modèles peuvent différer.

Chez nous, vous êtes chez vous!

2009, autoroute 440 Ouest, Laval (Coin le Corbusier)
Porte voisine du Club Dance Pearl (anciennement Le Lover's) 450 973-8444



Malgré le soin apporté lors de l'impression de cette annonce, certaines erreurs peuvent s'y glisser. Si tel est le cas, nous vous en ferons part dans notre magasin. *Prix à sujet au changement. Photo à titre indicatif.



NOUVEL HORAIRE
Lundi au mercredi 10h à 18h
Jeudi et vendredi 10h à 20h
Samedi 9h à 17h - Dimanche 10h à 17h





AVIS PUBLIC

Projet d'évolution du réseau de transport du nord-est de la région métropolitaine de Montréal

Le réseau principal de transport d'électricité d'Hydro-Québec est composé de lignes à 735 kV et de quelques lignes à 315 kV exploitées en parallèle. Jusqu'au milieu des années 1960, la région métropolitaine de Montréal était desservie par un réseau de lignes à 315 kV. De 1965 à 1971, l'ajout de lignes de transport à 735 kV est venu modifier graduellement ce réseau.

Les ouvrages qui alimentent l'est de l'île de Montréal et le sud de la région de Lanaudière forment le réseau du nord-est de la région métropolitaine de Montréal. Or, le réseau principal qui alimente ces régions ne suffit plus à répondre aux besoins. Par ailleurs, plusieurs installations du réseau du nord-est de la région métropolitaine font face à des dépassements de capacité, alors que certains éléments du réseau régional desservant l'est de l'île de Montréal connaissent des problèmes de vieillissement.

Hydro-Québec TransÉnergie a analysé plusieurs options pour remédier à l'ensemble de ces problèmes. À la lumière des résultats d'études techniques, économiques et environnementales et d'une démarche de participation du public, l'entreprise projette de modifier les sources d'alimentation des postes du Bout-de-l'Île et de Lanaudière, de poursuivre l'établissement – commencé dans les années 1980 – d'un réseau de transport à 315 kV dans l'est de l'île de Montréal et de renforcer les réseaux de transport et de distribution d'électricité dans le sud de la région de Lanaudière.

Ce projet se traduit concrètement par la réalisation de quatre sous-projets, à savoir:

- Agrandir le poste du Bout-de-l'Île afin d'y ajouter une section à 735-315 kV, remplacer une partie de la section à 315 kV existante et modifier les lignes autour du poste (arrondissement de Rivière-des-Prairies-Pointe-aux-Trembles).
- Construire un nouveau poste à 315-120-25 kV sur le site actuel du poste Bélanger et le raccorder au moyen d'une ligne à 315 kV empruntant une emprise existante (arrondissement de Saint-Léonard).
- Construire les nouveaux postes de Lachenaie à 315-25 kV et Pierre-Le Gardeur à 315-120 kV de même que leurs lignes d'alimentation (Terrebonne, secteur Lachenaie).
- Construire la ligne de la Mauricie-Lanaudière à 315 kV dans une emprise existante le long de l'autoroute 31 (Joliette).

Ce projet permettra d'assurer la fiabilité du service à court terme et de répondre aux besoins de croissance de la clientèle d'Hydro-Québec à long terme.

Cet avis est publié pour informer la population qu'elle peut consulter l'étude d'impact et les autres documents concernant ce projet à compter du 29 mars 2011. Ces documents sont accessibles pour consultation aux endroits suivants, aux heures indiquées:

Bibliothèque de Saint-Léonard
8420, boul. Lacordaire
Montréal (Québec) H1R 3G5
Tél.: 514 328-8500

Heures d'ouverture:
Le lundi: de 13 h à 21 h
Du mardi au jeudi: de 10 h à 21 h
Le vendredi: de 10 h à 18 h
Le samedi: de 10 h à 17 h
Le dimanche: de 13 h à 17 h
Fermé les 24 et 25 avril pour Pâques
Accès Internet gratuit

Bibliothèque de Lachenaie
3060, chemin Saint-Charles
Terrebonne (Québec) J6V 1A1
Tél.: 450 961-2001 poste 1378

Heures d'ouverture:
Du lundi au mercredi: de 13 h à 20 h 30
Du jeudi au dimanche: de 12 h à 17 h
Fermé les 24 et 25 avril pour Pâques
Accès Internet gratuit

Bibliothèque Rina-Lasnier
57, rue Saint-Pierre Sud
Joliette (Québec) J6E 5Y5
Tél.: 450 755-6400

Heures d'ouverture:
Du mardi au vendredi: de 10 h à 20 h
Les samedi et dimanche: de 10 h à 17 h
Fermé les 22 et 24 avril pour Pâques
Accès Internet gratuit

ainsi qu'aux centres de documentation du Bureau d'audiences publiques sur l'environnement (BAPE):

Université du Québec à Montréal (UQAM)
Bibliothèque des sciences juridiques, pavillon Hubert-Aquin
Section des publications gouvernementales et internationales
400, rue Sainte-Catherine Est
Montréal (Québec) H2L 2C5
Tél.: 514 987-6184

Heures d'ouverture:
Du lundi au vendredi: de 8 h 30 à 22 h
Le samedi: de 11 h à 17 h
Le dimanche: de 11 h à 17 h

Bureau d'audiences publiques sur l'environnement
Édifice Lomer-Gouin
575, rue Saint-Amable, bureau 2.10
Québec (Québec) G1R 6A6

Heures d'ouverture:
Du lundi au vendredi: de 8 h 30 à 12 h
de 13 h à 16 h 30

Des renseignements supplémentaires peuvent être obtenus au 418 643-7447 ou, sans frais, au 1 800 463-4732 de même que sur le site Web www.bape.gouv.qc.ca.

RENCONTRES D'INFORMATION

Le Bureau d'audiences publiques sur l'environnement tiendra des rencontres d'information, comme suit:

Le mardi 26 avril 2011 à compter de 19 h 30
Salle Ballroom (suite 1)
Louis-Philippe Traiteur
1170, rue Lévis
Terrebonne (secteur Lachenaie)

Le mercredi 27 avril 2011 à compter de 19 h 30
Salle Galleria
Centre Leonardo Da Vinci
8370, boul. Lacordaire
Montréal (arrondissement de Saint-Léonard)

Le jeudi 28 avril 2011 à compter de 19 h 30
Salle Ravel
Hôtel Château Joliette
450, rue St-Thomas
Joliette

Toute personne, tout groupe ou toute municipalité peut demander par écrit au ministre du Développement durable, de l'Environnement et des Parcs, M. Pierre Arcand, la tenue d'une audience publique relativement à ce projet; cette demande doit parvenir au plus tard le 13 mai à l'adresse suivante: Édifice Marie-Guyart, 675, boul. René-Lévesque Est, 30^e étage, Québec (Québec) G1R 5V7.

30 mars 2011

Cet avis est publié par Hydro-Québec TransÉnergie conformément au Règlement sur l'évaluation et l'examen des impacts sur l'environnement (R.R.Q., 1981, c.Q-2, r. 9).

passionnément
notre caisse

Marcel Leboeuf
Conférencier invité

Avis de
convocationAux membres de la Caisse populaire
Desjardins Le Manoir

Vous êtes, par la présente, convoqués à l'assemblée
annuelle de votre Caisse qui aura lieu:

DATE: **Mardi, le 26 avril 2011**

HEURE: **19 h 00**

LIEU: **Pavillon du Grand-Coteau
2510, boulevard Mascouche à Mascouche**

Les membres pourront prendre connaissance du rapport annuel et du rapport du conseil de surveillance, décider de la répartition des excédents annuels, de l'intérêt payable sur les parts permanentes et sur les parts de ristournes, statuer sur le versement de ristournes provenant de la réserve pour ristournes éventuelles, élire les membres du conseil d'administration et du conseil de surveillance et traiter de tout autre sujet inscrit à l'ordre du jour. Deux périodes de questions sont également prévues, l'une pour les questions destinées aux membres du conseil d'administration et l'autre pour les questions destinées aux membres du conseil de surveillance.

Élections

Veillez noter que, lors des élections, est éligible toute personne physique qui est membre de plein droit, pourvu qu'elle soit admise depuis au moins 90 jours et qu'elle ne soit pas inéligible au sens de la loi. Une candidature ne pourra être soumise à l'assemblée générale que si un préavis, signé par un membre et contresigné par le candidat, et respectant les autres modalités prévues au Règlement de régie interne de la Caisse, a été remis avant la fermeture de la caisse le **18 avril 2011**. Des formulaires d'avis de candidature, dont l'usage n'est pas obligatoire, sont disponibles à la caisse.

Tous les membres de la Caisse sont cordialement invités à participer à cette assemblée.

Signé le 1^{er} mars 2011

Alain Tardif, secrétaire

Bienvenue à tous les membres!



Desjardins
Caisse populaire
Le Manoir

LE PLUS **GRAND**
hebdo indépendant
et **GRATUIT** au Québec

55 % plus de nouvelles, des concours emballants,
des enquêtes révélatrices, des artistes qui se dévoilent.



www.larevue.qc.ca

30

30

30

Scolaire.

Le tour du globe à l'école des Trois-Saisons

L'école secondaire des Trois-Saisons, à Terrebonne, abrite une véritable communauté multiculturelle : pas moins de 40 ethnies s'y côtoient chaque jour et y embrassent différentes valeurs et traditions. C'est d'ailleurs pour cette raison que l'éducatrice spécialisée Isabelle Lalande a créé le comité Trois-Saisons en culture, une nouveauté cette année.



media@larevue.qc.ca
VÉRONICK TALBOT

Au total, une douzaine d'élèves siègent à ce comité interculturel, qui a pour principale mission d'informer tout un chacun sur les modes de vie, les valeurs et les idéaux des différentes ethnies représentées dans l'école.

«En informant les étudiants, nous voulons éviter que certains se sentent rejetés ou incompris en raison de leurs origines. Nous souhaitons aider ces derniers à s'intégrer à la communauté étudiante et prévenir les conflits raciaux», explique Mme Lalande.

Quatre journées d'activités

Déjà, le comité a organisé sa première journée d'activités le jeudi 24 mars. «Tous les jeudis, et ce, pendant quatre semaines,



Le comité Trois-Saisons en culture est composé de 13 membres. À l'avant, on retrouve Alex Habib, l'éducatrice spécialisée Isabelle Lalande et Sarah Sedraoui, et à l'arrière, on aperçoit Shanna Gagnon-Boucher, Lu-Yanne Trottier, Andreea Andrei, Cassandra Jean-Baptiste, Hansie Lang, Oumaima Taoufik, Mil'Anna Mongali, Valérie Sexton, Sébastien Duchesne et Amandine Mey. (Photo : Véronick Talbot)

nous allons tenir des kiosques d'information sur différents pays et inviter les étudiants à s'y renseigner. Au total, nous allons explorer 13 pays et 4 continents et discuter ensemble de leur situation géopolitique, de leur monnaie, de leur langue, de leurs traditions, de leurs habitudes d'alimentation, de leur écriture, de leurs hymnes nationaux, et plus encore», poursuit l'éducatrice spécialisée.

Si les étudiants peuvent visiter les kiosques de 10 h 45 à 14 h 05, ils ont aussi la chance de goûter à des plats typiques sur l'heure du dîner. «Les membres du comité et les bénévoles ont travaillé très fort pour concrétiser ce projet. Ils ont fait des recherches, questionné leurs parents, etc. Je tiens également à saluer le grand apport de l'équipe-école», ajoute-t-elle.

Déjà, Mme Lalande et les membres de son comité ont plusieurs idées en tête pour la prochaine année scolaire. «Nous allons tenter de présenter un plus grand nombre de kiosques et peut-être même d'organiser de nouvelles activités, portant par exemple sur les sports nationaux des différents pays du globe», conclut-elle.

DEPUIS 53 ANS



ACADÉMIE LAVALLOISE

"La passion laisse des traces..."



École primaire privée

- Maternelle (bain linguistique)
- Primaire (1re à 6e année)

Admission

Pour admission en septembre 2011, prenez rendez-vous dès maintenant.

La langue d'enseignement prévue en cet établissement est le français.

- Garderie gratuite de 6 h 45 à 9 h et 15 h 15 à 16 h
- Garderie facultative ouverte jusqu'à 18 h
- Période d'étude dirigée
- Uniforme scolaire
- Français et mathématiques enrichis
- Respect et discipline
- Transport par autobus à la porte
- Service de cafétéria
- Terrain de soccer
- Sorties scolaires
- Introduction au mandarin au parascolaire

**INSCRIPTION
POUR LA
MATERNELLE
SEPTEMBRE 2011**

5290 boul. des Laurentides
Auteuil Laval QC H7K 2J8
Tél. 450.628.1430
Visitez notre site
www.academiavalloise.com

Passez à l'action!

Avec les



Services : l'accueil • référence • conseil • accompagnement

Vous souhaitez :

- rencontrer une conseillère en orientation ou en information scolaire et professionnelle;
- retourner aux études mais ne savez pas à qui vous adresser;
- faire le point sur votre situation scolaire et professionnelle;
- déterminer un emploi à la hauteur de vos attentes.

Les Services d'Accueil, de Référence, de Conseil et d'Accompagnement (SARCA) ont pour objectifs premiers d'accueillir, d'informer, d'orienter et d'accompagner toute personne prête à passer à l'action.

Vous avez 16 ans et plus et ne fréquentez pas une école de la commission scolaire, le personnel des SARCA est là pour vous!

Pour plus d'information
Tél. : 450 492-3734
sarca@csaffluents.qc.ca

Points de service : Terrebonne et Repentigny
Les heures d'ouverture sont du
lundi au vendredi de 8 h à 16 h

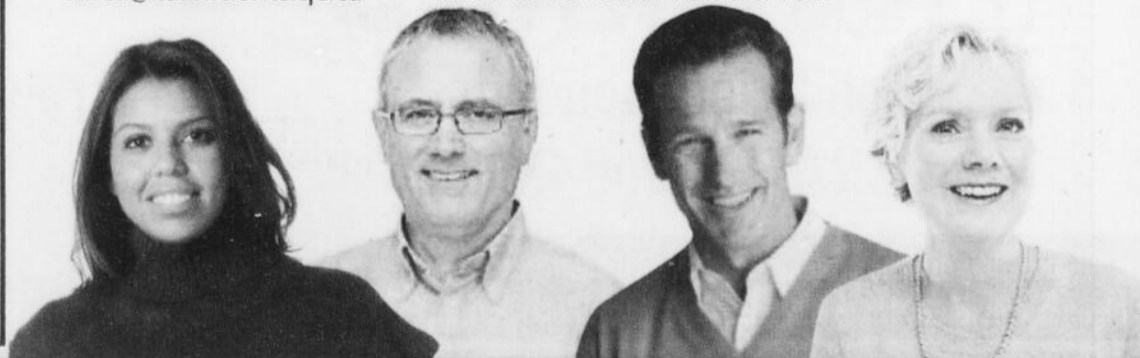



Venez voir
mes sélections
en magasin
dès maintenant!

Saskia Thuot
Animatrice télé



30

VENTE

DÉCOR GRAND MÉNAGE

Valide du 31 mars au 10 avril 2011

OBTENEZ JUSQU'À

50%

de rabais

SUR UNE SÉLECTION DE

TISSUS DE DÉCORATION,
PANNEAUX DE RIDEAU,
TRINGLES DÉCORATIVES, LITERIE,
ACCESSOIRES DE DÉCORATION
ET ENCORE PLUS...



36%

de rabais

SUR TOUTES LES MOUSSES (FOAM)

Le plus grand choix de mousse (foam)
pour vos matelas, sofa, chaise intérieur ou extérieur,
antimicrobien et antifeu.

MARCHANDISE EN INVENTAIRE

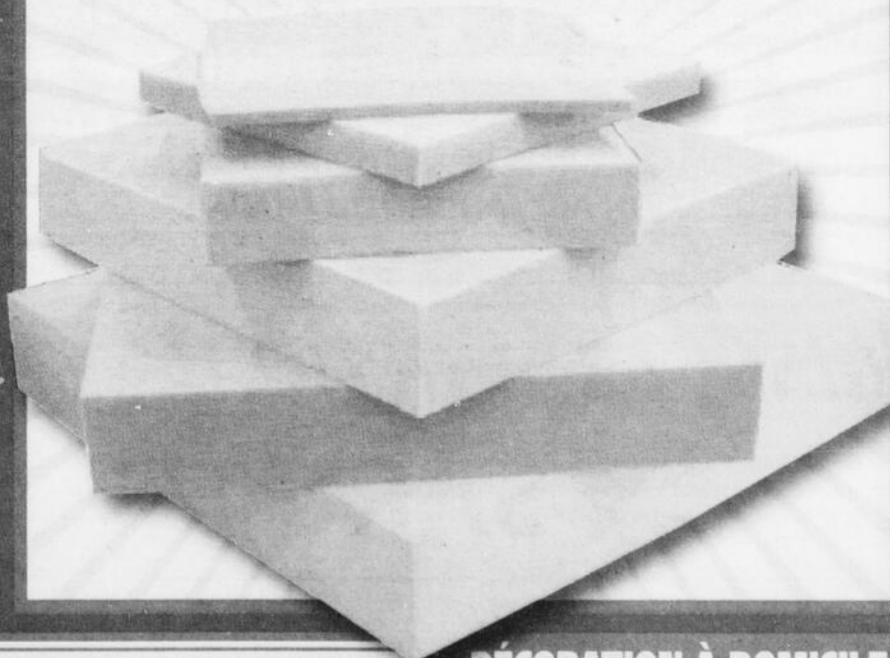

30

POUR DÉBUTANTS
POUR ADOLESCENTS
ET ENFANTS LE SAMEDI

COURS DE COUTURE

SPÉCIALISÉS:

- Manteaux - Soutiens-gorge - Lingerie - Extensible - Maillots - Tricots
- Pantalons sur mesure - Chemisiers - Habillage de fenêtres

CLUB TISSUS LAVAL

3986 Autoroute 440 Ouest (à l'angle du boul, Labelle) 450.686.2582

www.clubtissus.com

Aussi à : St-Hubert - Sherbrooke - Québec



DÉCORATION À DOMICILE

Département de store.
Service d'installation
Grand choix de coton
pour la courtepointe.

30

*Marchandises sélectionnées. Quantités limitées. Rabais calculé sur le prix régulier non-membre. Spéciaux pour les membres seulement.

Élan de solidarité à la Cabane Osias



La vaillance, la solidarité et le courage des résidents de St-Alexis-de-Montcalm dans Lanaudière se sont exprimés avec générosité au cours des dernières semaines. En effet, plusieurs citoyens de cette ville ont épaulé la famille Mailhot et ont fait renaître la Cabane à sucre Osias, qui a été détruite par le feu le 4 mars dernier. Les propriétaires remercient ces gens de ce soutien qui les a beaucoup touchés. Le travail de tous a été si impressionnant que la cabane a rouvert ses portes et est déjà prête à accueillir à nouveau ses clients. Alors, si vous désirez vous sucrer le bec dans une ambiance familiale et un décor typiquement cabane à sucre avec animateurs folkloriques, réservez vos places dès maintenant au 450 839-6721.



CABANE À SUCRE OSIAS
PARTIES DE CABANE
Louise Grégoire & Réal Mailhot
160 Petite Ligne,
St-Alexis-de-Montcalm

PRODUITS DE L'ÉRABLE
Animation folklorique

Autoroute 25, jusqu'à St-Esprit, route 158 jusqu'à St-Alexis-de-Montcalm, tourner à gauche sur Petite Ligne sur 3 km.

450 839-6721
450 839-7650

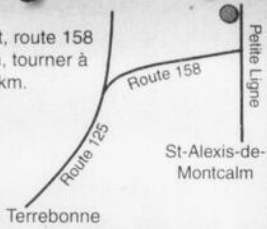

Sur la voie de LA RÉUSSITE

Inscrivez-vous maintenant...

COURS D'ANGLAIS INTERMÉDIAIRE AXÉ SUR L'INTÉGRATION AU MARCHÉ DU TRAVAIL

- ✦ Formation préparatoire à l'emploi comprenant :
 - Anglais de niveau intermédiaire (communication orale et écrite)
 - Anglais des affaires
- ✦ Formation: 11 avril au 30 septembre 2011
- ✦ Endroit: Repentigny

Conditions d'admission

- Vous possédez toutes les connaissances et compétences exigées pour l'obtention d'un emploi dans votre domaine, mais il vous manque la connaissance de la langue anglaise
- Vous êtes sans emploi
- Vous avez quitté les études régulières à temps plein pendant 24 mois.
- Vous êtes reconnu admissible par Emploi-Québec en vertu du dispositif de repérage mis en place pour identifier les personnes à risque de chômage prolongé.

Renseignements ou inscription

La sélection des candidats et candidates sera faite à l'aide de tests de classement pour évaluer le niveau de connaissance de la langue anglaise.

- ✦ Pour de l'information et l'évaluation de votre admissibilité auprès d'un agent d'aide à l'emploi, présentez-vous au Centre local d'emploi de votre région.
- ✦ Centre local d'emploi de Terrebbonne 1590, chemin Gascon, Terrebbonne J6X 3A2

«En vertu de l'entente Canada-Québec relative au marché du travail, le Québec est responsable des mesures actives d'emploi dont bénéficient les participants de l'assurance-emploi ainsi que de certaines fonctions du service national de placement auxquelles peuvent avoir recours les usagers de l'assurance-emploi. Ces mesures et fonctions sont financées par le Compte d'assurance-emploi dont le Canada est responsable.»

Laurier
Centre de développement des compétences
Competency Development Centre

Emploi Québec
Cette activité est réalisée grâce à la participation financière d'Emploi-Québec

Scolaire

CONFÉRENCE DE JASMIN ROY

Quand le mot « fif » rime avec décrochage scolaire

Quand le comédien Jasmin Roy a demandé aux 130 élèves de première secondaire de l'école Le Prélude, à Mascouche, si on se traitait de «fif» et de «tapette» dans la cour d'école, ils ont tous levé la main en signe d'approbation. C'est pour lutter contre ce genre d'intimidation que l'auteur du livre «Osti de fif!» a présenté sa conférence aux jeunes.



presse@larevue.qc.ca

MARIE-PIER TREMBLAY

Après le succès qu'a connu son livre, dans lequel il dénonce l'homophobie dont il a beaucoup souffert à l'école, le comédien Jasmin Roy a senti l'urgence de contrer le fléau encore bel et bien présent. Il a donc lancé une fondation afin de sensibiliser le milieu scolaire à l'importance d'admettre la différence et de soutenir les victimes de violence.

La Fondation Jasmin Roy, lancée en décembre, est également très active auprès du ministère de l'Éducation, du Loisir et du Sport afin de mettre en place des solutions durables. En effet, l'intimidation chez les jeunes est étroitement liée au décrochage scolaire.

«Se faire traiter de gros, de nègre ou de tapette entraîne nécessairement des problèmes, notamment de l'anxiété, des tentatives de suicide et le décrochage scolaire. C'est aussi un problème de société auquel tous les intervenants doivent s'attaquer. C'est d'abord une question d'éducation», indique le comédien.

D'après Jasmin Roy, il est grandement temps qu'on enseigne à nos jeunes que l'homosexualité n'est ni une maladie ni un choix. De plus, il incite les victimes à dénoncer les attaques et invite les enseignants, directeurs et parents à agir. Plus encore, il encourage ces adultes à montrer l'exemple en sortant du garde-robe, s'il y a lieu. Il a également lancé un défi aux jeunes du Prélude. Celui d'arrêter d'injurier les personnes différentes et d'utiliser le mot «fif» pour rabaisser les autres, comme si être homosexuel était une mauvaise chose.

Fondation Jasmin Roy

Jasmin Roy s'est entouré de nombreuses personnalités connues pour les activités de sa fondation. Par le biais de capsules vidéo diffusées sur le Web, des artistes comme Patrick Groulx, Guy A. Lepage, Pénélope McQuade et Mike Ward sensibilisent la population à la lutte contre l'intimidation.

La fondation a d'ailleurs lancé récemment une nouvelle offensive en mettant en ligne des capsules de jeunes et de parents de vic-



Jasmin Roy, dans le cadre des activités de sensibilisation de sa fondation, a donné une conférence portant notamment sur l'homophobie à l'école Le Prélude. (Photo : Marie-Pier Tremblay)

times d'intimidation. Jasmin Roy mentionne que la formule Web est la meilleure pour rejoindre les jeunes, qui ne jurent plus que par Internet et les réseaux sociaux. C'est également un contrepoids à la cyberintimidation, dont sont de plus en plus victimes les adolescents. D'autre part, les enseignants pourront facilement diffuser les capsules en classe à titre d'outil pédagogique.

Le comédien croit fermement que «quand nous sortirions l'homophobie des écoles, nous libérerons tout le monde, les agressés comme les agresseurs. Des garçons s'empêchent de faire des métiers ou des loisirs comme de la danse, par exemple, parce qu'ils ont peur de se faire traiter de «fif». À l'inverse, plusieurs agresseurs sont malheureux, puisqu'ils lancent des insultes uniquement pour faire comme les autres. C'est même fréquent qu'un homosexuel traite les autres de «tapette» pour cacher le fait qu'il le soit lui-même.»

Pour plus d'information, visitez le www.fondationjasminroy.com.

SESSION PRINTEMPS COURS D'ANGLAIS

ATELIERS DE CONVERSATION EN GROUPE

18 hrs

12 SEMAINES/ 1 FOIS PAR SEMAINE
Durée de chaque cours : 1 h 1/2
EN APRÈS-MIDI OU LE SOIR

12 SEMAINES/ 1 FOIS PAR SEMAINE
Durée de chaque cours : 3 hrs
EN APRÈS-MIDI OU LE SOIR

36 hrs

100 hrs

OU ANGLAIS INTENSIF
UNE IMMERSION TOTALE!
DURANT LA JOURNÉE
OU PAR LES SOIRS
C'EST VOUS QUI DÉCIDEZ!

LES COURS COMMENCENT LA SEMAINE DU 18 AVRIL... DÉPECHEZ-VOUS. INSCRIVEZ-VOUS MAINTENANT!

ÉTABLISSEMENT DE FORMATION CERTIFIÉ ET RECONNU
(Enseignants anglophones, spécialisés dans l'enseignement d'anglais langue seconde)

Centre de formation
Conversation Anglaise L.C

333, Boul. Lacombe, Bureau 203,
Le Gardeur

450 585-8580

Scolaire

Des pros de l'impro au Prélude

Des élèves de 4^e et 5^e secondaire de l'école Le Prélude ont disputé un match d'improvisation, le vendredi 11 mars. Pour l'occasion, ils étaient accompagnés de deux grands joueurs de la Ligue Nationale d'Improvisation (LNI), soit Sophie Caron et François Bernier.



presse@larevue.qc.ca

MARIE-PIER TREMBLAY

En grande première à l'école Le Prélude, l'enseignante d'art dramatique Catherine Auger a organisé un match d'improvisation dans le cadre de son cours. C'est donc devant plus de 200 élèves que les jeunes ont livré leur spectacle.

Pour l'affrontement, l'équipe des rouges a pu compter sur la participation de Sophie Caron, qui joue depuis 14 ans dans la LNI. Elle s'est notamment illustrée dans sa carrière en tant que comédienne maison dans Dieu Merci! à TVA et dans la 4^e saison de Sophie Paquin, diffusé à Radio-Canada.

Quant à l'équipe des bleus, elle était composée entre autres de François Bernier, une



Le match d'improvisation disputé par des élèves de 4^e et 5^e secondaire de l'école Le Prélude mettait en vedette Sophie Caron chez les rouges et François Bernier chez les bleus. (Photo : Marie-Pier Tremblay)

recrue prometteuse de la LNI, également vedette de l'émission «Frank vs Girard» diffusée sur les ondes de VRAK TV. C'est d'ailleurs les bleus qui sont ressortis vainqueurs de cet affrontement.

Afin d'être bien préparés à vivre cette belle

expérience, les 20 élèves de Mme Auger se pratiquaient en classe depuis quelque temps.

Selon l'enseignante, ils ont adoré l'activité qui deviendra peut-être une tradition à l'école Le Prélude.

L'homoparentalité à l'ordre du jour

Le Néo invite la population à participer à une formation sur l'homoparentalité qui se déroulera le 4 avril.

La rencontre, qui se déroulera de 13 h à 16 h au Chez-nous du Communautaire, situé au 2500, boulevard Mascouche, à Mascouche, est offerte par la Coalition des familles homoparentales du Québec.

La formation permettra d'accroître les connaissances sur l'homoparentalité, de connaître des pistes concrètes d'intervention afin de favoriser une meilleure intégration dans les milieux d'enfants issus de familles homoparentales et d'être outillés pour intervenir lors d'incidents à connotation homophobe ou sexiste, de harcèlement ou d'étiquetage, entre des enfants de niveau primaire.

Le nombre de places étant limité, l'inscription est obligatoire, mais gratuite.

Pour s'inscrire, il suffit d'envoyer le nom des personnes présentes à la formation, le nom l'organisme et le numéro de téléphone à l'adresse neo@le-neo.com ou encore par téléphone au 450 964-1860.

\$ PRETARGENT.CA \$

Nous sommes là pour vous aider

Une avance de paye à court terme

100 à 1000\$

- Aucune enquête de crédit
- Réponse à votre demande 1 heure
- Votre argent dans la même journée
- Mauvais crédit et même faillite acceptés
- Sécuritaire et confidentiel
- Remboursez à votre prochaine paye ou sur 3 mois

Pour toute question, appelez un de nos représentants

Tél. : 450 964-0505 - 1 866 964-0505
 Fax : 450 964-2085
 courriel : info@pretargent.ca

ÉLIMINEZ VOS DETTES RAPIDEMENT

PROPOSITION OU FAILLITE

VOUS POURRIEZ :

- Arrêter le harcèlement des créanciers
- Faire un seul paiement par mois
- Conserver vos biens

« Si vos dettes vous stressent et vous empêchent de dormir, confiez-nous vos soucis et nous trouverons une solution rapidement. »

Pierre Leblanc,
 CMA, CIRP, Syndic
 Fondateur du Groupe Leblanc

Visionnez nos 3 vidéos d'information
www.dettes.ca

GROUPE LEBLANC SYNDIC INC.

CONSULTATION GRATUITE
 Rendez-vous en 24 h, jour et soir
450.961.0008

2111, chemin Gascon, TERREBONNE
 172, rue Notre-Dame, bureau 404, REPENTIGNY

mazda ALBI LE GÉANT

722-5555 www.albimazda.com 450 474-5555

TRIBUTE GX 2011
 WVXD51-AA00

25145\$ Prix
 - 4150\$ Rabais

20995\$ ◇ PRIX SPÉCIAL

Transport et préparation inclus.
Taux d'intérêt régulier. Taxe pour climatiseur inclus.

◇ Taxes et immatriculation en sus. Les photos peuvent différer. Les offres sont sujets à changement sans préavis. Communiquez avec un de nos représentants pour plus de détails.

3550 RUE BLÉRIOT, MASCOUCHE DU LUNDI AU VENDREDI DE 9H À 21H **mazda** PROGRAMME MAZDA POUR LES ÉTUDIANTS **750\$**

30

30

30

MEGA VENTE JEANS DÉPÔT

OUVERTURE DE SAISON

5 jours seulement

GILETS QUATÉS À CAPUCHON
À partir de **14,99\$**
Prix régulier 29,99\$

QUATÉS DOUBLÉS
2/ **30\$**
Prix régulier 49,99\$

T-SHIRTS PLUS DE 24 COULEURS EN MAGASIN
9,99\$
Prix régulier 14,99\$

LEGGINGS, PLUSIEURS COULEURS
5,99\$
Prix régulier 9,99\$

GILETS CHRISTOPHER J.
À partir de **19,99\$**
Prix régulier 29,99\$

PANTALONS CAMOUFLAGE
29,99\$
Prix régulier 39,99\$

JEANS EXTENSIBLES POUR HOMME JD COLLECTION
À partir de **2/40\$**
Prix régulier 34,99\$

JEANS EXTENSIBLES POUR ELLE JD COLLECTION
À partir de **2/35\$**
Prix régulier 29,99\$
NOUVELLE COLLECTION!

POLOS OXYGEN
À partir de **11,99\$**
Prix régulier 19,99\$

MANTEAUX NYLON DOUBLES EN POLAR
À partir de **19,99\$**
Prix régulier 34,99\$
DISPONIBLE EN NOIR ET MARINE

T-SHIRTS UNIS GRAND CHOIX DE COULEUR
À partir de **1,88\$**
Prix régulier 9,99\$

JEANS RÉGULIERS POUR HOMME 3 COULEURS
À partir de **12,99\$**
Prix régulier 24,99\$

CHEMISES EN FLANELLE
2/ **12,99\$**
Prix régulier 11,99\$

CHEMISES (ML OU MC) ET PANTALONS DE TRAVAIL
PANTALONS CARGOS 2 COULEURS
2/ **35\$**
Prix régulier 19,99\$
CARGOS 19,99\$

JEANS MODE EXTENSIBLES E-NOX POUR FEMME
À partir de **24,99\$**
Prix régulier 39,99\$

BOTTES ET SOULIERS DE TRAVAIL
À partir de **29,99\$**
Prix régulier 59,99\$

MANTEAUX DE PRINTEMPS ET POLAR
À partir de **34,99\$**
Prix régulier 69,99\$
LES 2 POUR



Mascouche
3115, Chemin Gascon
450 477-0232

JEANS DÉPÔT
Heures d'ouverture
Lundi, mardi, mercredi 9h30 à 17h30
Jeudi et vendredi 9h30 à 21h00
Samedi 9h00 à 17h00
Dimanche 10h00 à 17h00

Photos à titre indicatif seulement. Les spéciaux sont en vigueur à partir de maintenant jusqu'à la fin de la vente ou épuisement des stocks.

Communautaire

Benjamin Legault poursuit sa lancée

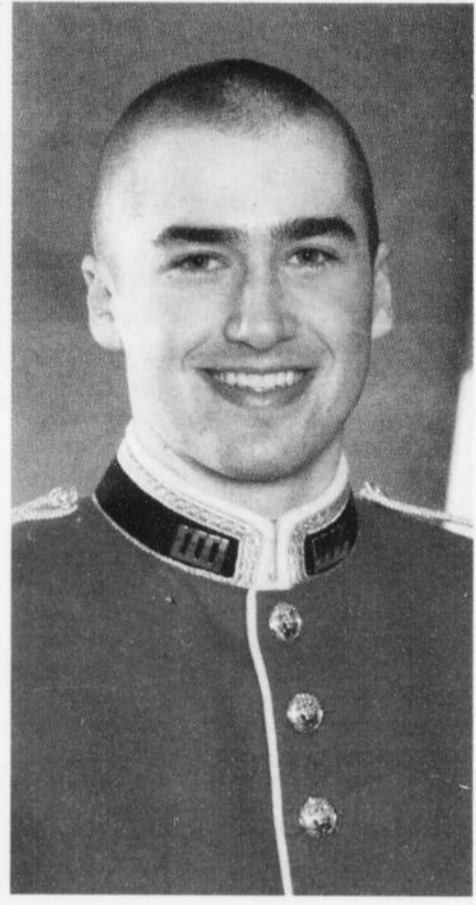

Le Terrebonnien Benjamin Legault est au nombre des 80 élèves-officiers qui poursuivent actuellement leur dernière année d'études au Collège militaire royal de Saint-Jean, à Saint-Jean-sur-Richelieu. Inscrit au programme de sciences de la nature, il est également responsable académique pour son escadron et capitaine d'une équipe de sports intramurales. «Je me sens très privilégié et heureux de faire mes études au Collège militaire royal de Saint-Jean. Nous sommes bien encadrés et encouragés à nous dépasser sur tous les plans. De plus, la qualité de l'enseignement est exceptionnelle, et nous sommes très peu nombreux dans nos classes», confie le principal intéressé. Au terme de sa dernière année d'études, le Terrebonnien entreprendra un cheminement universitaire au sein du Collège militaire royal du Canada à Kingston. Ensuite, le nouvel officier commissionné pourra commencer sa carrière au sein des Forces canadiennes. (Texte : Véronick Talbot / Photo : Christian Jacques)

La paroisse Sainte-Anne fête ses cinq ans

La paroisse Sainte-Anne, issue du regroupement des paroisses du Très-Saint-Sacrement et de Sainte-Anne-des-Plaines, fêtait ses cinq ans d'existence le 9 janvier. Pour l'occasion, une messe solennelle a été présidée par Mgr Donald Lapointe, évêque auxiliaire et vicaire général du diocèse de Saint-Jérôme. Il était entouré d'Urbain Mumina, prêtre modérateur de la paroisse, de Zénon Clément, prêtre collaborateur, et des trois diacres Richard Dalpé, Normand Cyr et Jean Guy Lachance. Cette messe d'Action de grâce a été célébrée devant près de 250 paroissiens. Au cours de la célébration eucharistique, Dominique Lemay et André Arbour, membres du Conseil de Fabrique nouvellement élus, ont prêté leur serment d'office. Les chants étaient animés par les deux chorales des adultes et la chorale des enfants. Les membres du comité organisateur, Thérèse Labelle, Jeannine Thi-beault, Jocelyne Dalpé, Francine Rocheleau, Gérald Baril, André Piché, Richard Dalpé, aidés de nombreux bénévoles, ainsi que la participation financière des commanditaires ont rendu possible cet événement. (MPT)

GRANDE RÉOUVERTURE DU CENTRE DE LIQUIDATION

Début le
30 mars 2011

Mirage

Ensemble
Mirage en
aluminium
et textilène.
4 chaises noir
bandouillère
café et une
table 44"x44"
dessus en
verre.



Des milliers
d'articles
en inventaire
à liquider
à des prix
incroyables

Pourquoi
payer
plus cher???

689⁹⁹

Seulement
6 à ce prix

Même ensemble (Mirage)
avec table 42"x72"

739⁹⁹

Seulement
4 à ce prix

10 EN
INVENTAIRE



Vélo vertical programmable

8 EN
INVENTAIRE



Vélo vertical non programmable

2 EN
INVENTAIRE



Tapis roulant

1 EN
INVENTAIRE



Multi Station

70% de rabais sur Fitness

Service
d'assemblage et de
livraison

On vous attend !!!

Photos à titre indicatif

Accord D

Desjardins

MasterCard

VISA

Interac

PAIEMENT
DIRECT



CLUB PISCINE

Horaire d'ouverture :
Lun. au mer. : 9h à 18h
Jeu. et ven : 9h à 21h
Samedi : 9h à 17h
Dimanche : 10h à 17h

Centre de LIQUIDATION

1715, chemin Gascon (450) 471-2557
Terrebonne

30

30

30

Envoyez vos communiqués à activites@larevue.qc.ca



MÉLANIE SAVAGE

La région en activité



« C'est en croyant aux roses qu'on les fait éclore. »
- Anatole France

CHEMINEMENT PERSONNEL

SANTÉ MENTALE

Vous aidez une personne qui a un problème de santé mentale? La leur du phare de Lanaudière offre chaleur et réconfort avec ses Cafés-Échanges gratuits une fois par mois. Une intervenante vous apporte soutien et information. Venez rencontrer et partager avec des gens vivant une situation semblable à la vôtre. Prochaines rencontres : 5 avril de 19h à 22h et 27 avril de 9h à 12h à l'école La Sablière, 4125, rue d'Argenson, Terrebonne, Centre Angora, salle 107-108. Info : 1 800 465-4544.

LES AILES DE LA VIE

La prochaine session du comité les Ailes de la Vie débutera le 14 avril pour venir en aide aux personnes traversant la période difficile du deuil. C'est dans une ambiance accueillante et chaleureuse que le tout se déroulera. Ne restez pas seul(e) à traverser ce parcours de votre vie! Joignez-vous au prochain groupe, vous en retirerez des effets bénéfiques! Inscription à la paroisse St-Henri de Mascouche au 450 474-2413 (quelques places disponibles).

RÊVES, SIGNES ET SYMBOLES

Kaya et Christiane Muller, qui effectuent une grande tournée au Québec et au Nouveau-Brunswick, feront un arrêt à Terrebonne le 6 avril à 19h30 à la salle La Québécoise (929, montée Masson) avec la conférence «Des projets d'avenir... Des rêves à bâtir...». Les auteurs Kaya et Christiane Muller nous expliquent que nos rêves sont les projets de nos futures actions. Un jour, on réalise que c'est par eux qu'il nous est possible de prendre totalement conscience de ce qui nous habite et de participer activement à notre évolution. Inscription non nécessaire. Coût: 20\$ (10\$ pour étudiants). Info : 1 514 351-7272.

DERNIÈRE CHANCE!

Vous désirez acquérir ou approfondir des connaissances dans le domaine de l'accompagnement et du deuil? Albatros 14 vous offre de participer à une formation de 45 heures animée par Denise Chouinard, formatrice reconnue. Dates : 2-3 avril, 16-17 avril, 30 avril et 1er mai. Lieu : 4523, boul. Pierre-Le Gardeur, Terrebonne. Dernière chance de vous inscrire! Coût : 80\$. Info et inscription : 450 966-9508.

ON OFFRE / ON DEMANDE

ARTICLES USAGÉS

Le Comptoir d'entraide St-Jean-Baptiste, qui offre des articles usagés, a de tout: vêtements, articles pour bébé, vaisselle, jouets, etc. Ouvert les mercredi et jeudi de 9h à 15h et le jeudi soir de 18h à 20h. Venez nous voir au 2065, rue Jacques-Cartier, Terrebonne. Info: 450 471-9412.

VÉLOS ET POUSETTES

Le Comptoir d'entraide de Terrebonne tiendra une vente de vélos et de poussettes le 2 avril de 9h à 16h. Profitez de l'occasion pour faire plaisir à un enfant ou à une jeune maman. Le Comptoir est un service communautaire de Centraide Laurentides. Il est situé au 421, rue Léveillé, à Terrebonne et est ouvert à tous, sans exception.

AS-TU DONNÉ TON 2\$?

Avec plus de 100 000 résidents à Terrebonne, si tout le monde donne 2\$ ou plus, nous sauverons le toit de l'église St-Louis-de-France. Aidez-nous à faire sauter le thermomètre des 250 000\$ dont nous avons besoin pour changer le toit et garder la valeur historique et patrimoniale de cette église construite de 1877 à 1879. Veuillez envoyer votre chèque (en écrivant «Pour le toit» dessus) à : Paroisse St-Louis-de-France, 825, rue St-Louis, Terrebonne (Québec), J6W 1J7. Merci de votre générosité!

BÉNÉVOLES POUR BINGO

L'organisme Maisons des jeunes de Terrebonne est à la recherche de bénévoles pour une activité de financement, le bingo à Mascouche. Un regroupement de 12 organismes de la région bénéficie des profits réalisés par la salle de bingo, située au 3100, boul. Mascouche. Les bénévoles doivent être à l'aise à manipuler de l'argent et avoir des aptitudes en service à la clientèle. Info : Mélissa Roy au 450 964-5598.

MÉGA BAZAR

Nouveauté : à la suite de nombreuses demandes, le traditionnel Méga Bazar des Amis de Lamater sera de retour cette année, mais cette fois à l'automne, soit le samedi 24 septembre. Vous pouvez réserver vos tables dès maintenant au 450 492-0030, demandez Christiane. Coût des tables: 18\$/1 table, 30\$/2 tables.

PARENTS, ENFANTS, ADOS

DANSE 9-15 ANS

Le Groupe Scout de Mascouche tiendra une danse le 1er avril de 19h à 23 à l'école Le Prélude pour les 9 à 15 ans seulement (cartes d'identité obligatoire). Entrée : 4\$, incluant le vestiaire. Casse-croûte disponible sur place. La danse est assurée par une surveillante adulte et par des agents de sécurité, et ce, à l'intérieur et à l'extérieur. Info : Jean-François Martin au 514 378-1400 ou Sophie Berger au 514 883-4963.

La Fête de l'amour approche



Les Chevaliers de Colomb de Terrebonne et la paroisse Saint-Louis-de-France souligneront la Fête de l'amour le samedi 30 avril. Ainsi, tous les couples qui, cette année, fêteront leur anniversaire de mariage par tranches de 5 ans (10 ans, 15 ans, 20 ans de mariage, etc.), puis chaque année après 50 ans (51 ans, 52 ans, 53 ans de mariage, etc.) sont invités à participer à cette belle activité annuelle. Vous aimeriez y prendre part avec vos parents et amis? Inscrivez-vous tôt au secrétariat de la paroisse au 450 471-3451, auprès de Lisette De Grâce, de la paroisse, au 450 471-1861 ou de Réal Vaillancourt, des Chevaliers de Colomb, au 450 471-4402. Sur la photo, nous voyons tous les couples jubilaires qui ont participé à ce grand événement l'an passé.

AÎNÉS

A.Q.D.R. DES MOULINS

L'Association québécoise de défense des droits des retraités et préretraités invite les personnes de 50 ans et plus de la MRC Les Moulins à la rencontre du 5 avril dès 9h15 au 2500, boul. Mascouche au Chez-Nous du Communautaire près de l'étang du Grand-Coteau à Mascouche. Nous aurons comme invité Carlos Miguel Hernandez qui nous parlera du Réseau des proches aidants. Après la rencontre, une soupe, un dessert et un breuvage seront offerts, apportez un sandwich si vous le désirez. Bienvenue à tous. Info : 450 966-9513.

FADOQ CLUB DE LACHENAIE

Activités de fin de saison. Souper western le 7 mai : 22\$. Souper BBQ le 14 mai : 8\$/membre, 10\$/non-membre. Souper de clôture le 21 mai, animation par Ginette Galarneau : 20\$/membre, 25\$/non-membre. Achetez vos billets à l'avance, aucun billet à la porte. Se les procurer au 2953, ch. St-Charles, Terrebonne, le jeudi de 14h à 16h ou aux activités régulières du club. Info : Monique Beaulieu au 450 471-1411.

FADOQ CERCLE D'OR DE MASCOUCHE

Cabane à sucre le 15 avril au midi. Coût pour les membres: 20\$ (dîner et transport), 14\$ (dîner). Non-membres: 21,50\$ (dîner et transport), 15,50\$ (dîner). Départ du Pavillon du Grand-Coteau, 2510, boul. Mascouche, Mascouche à 10h pour se rendre Chez Constantin à St-Eustache et retour à 15h30. Achat de billets au Pavillon du Grand-Coteau les mardis et mercredis de 13h à 16h et les vendredis de 13h à 20h. De plus, n'oubliez pas la danse du vendredi soir au coût de 5\$/membre et 7\$/non-membre. Whist militaire le mercredi après-midi. Info : Julie Moreau au 450 966-1083, Jean-Pierre Asselin au 450 474-5393 ou écrivez à : cercledormascouche@hotmail.com.

VISITE AU CASINO

Visite au Casino de Montréal organisée par l'Âge d'Or les Choyés de Terrebonne. Départ de la salle des Chevaliers de Colomb (505 Théberge, Terrebonne) à 10h, retour à 17h le 27 avril. Coût : 8\$/membre, 10\$/non-membre. Info : Lucille au 450 326-0516.

POUR SE DIVERTIR

PARTIE DE CARTES

Les Filles d'Isabelle de Terrebonne organisent une partie de cartes le 16 avril de 18h30 à 22h à la salle des Chevaliers de Colomb (505, rue Théberge, Terrebonne) au coût de 10\$ le billet. Tirage et prix de présence. Info: Monique Paré, régente, au 450 471-6257.

CENTRE FAM

Info-madame : Mieux comprendre le droit familial. Nos droits, les connaissons-nous vraiment? Que vous soyez conjointe de fait, mariée, en processus de séparation ou divorcée, il est important de les connaître. L'animatrice est une avocate spécialisée en droit familial. Préparez vos questions! Le 4 avril de 19h à 21h. Gratuit, mais réservez votre place. Sortie à la cabane à sucre (beau temps, mauvais temps) le 7 avril à 11h30. Des frais sont reliés à cette activité, contactez-nous pour plus d'information : 450 964-5827.

FERMIÈRES DE ST-FRANÇOIS

Le Cercle de Fermières de St-François aura sa réunion le 4 avril à 19h au Centre Boileau (7100, boul. des Mille-Îles). Si vous voulez apprendre à tricoter, broder, coudre ou tisser, venez nous voir, nous serons très heureuses de vous recevoir. Info: 450 964-7634.



MANGIAMO!
rend hommage
AUX GENS D'ICI
Depuis 1996



Mme Cyr

Bénévole au Carrefour Familial des Moulins depuis tout près d'un an, Mme Cyr est dotée d'une douceur et d'une écoute incroyables. Ancienne enseignante, elle est tout à fait à sa place en répondant avec amour aux lettres des jeunes du primaire que nous recevons au Courrier Plume-Images. Le bien-être des enfants lui tient à cœur, et nous le constatons par sa présence fidèle dans notre organisme. Souriante, ayant toujours le bon mot pour réconforter, elle est une bénévole agréable à côtoyer. Merci de votre généreuse implication. (Texte : Guilaine L.)

1460, chemin Gascon, Terrebonne • 450 492-5225

Mangiamo! est heureux d'offrir

UN REPAS COMPLET
POUR DEUX PERSONNES

CAFÉS-RENCONTRES - APHVSL

L'Association des personnes handicapées visuelles du Sud de Lanaudière vous invite à prendre part à son premier café-rencontre qui aura lieu le 13 avril de 9h30 à 12h au 2500, boul. Mascouche, à Mascouche, 2e étage. Deux objectifs sont ciblés: briser l'isolement et favoriser les échanges. Venez rencontrer d'autres personnes vivant des situations similaires à la vôtre! Ces cafés-rencontres se tiendront le 2^e mercredi de chaque mois, à l'exception de juillet, août et septembre. Confirmez votre présence au 450 474-8268 ou à info@aphvsl.com.

L'ATELIER DE RIRE

Venez apprendre et mettre en pratique des exercices du Yoga du Rire qui auront des bienfaits sur votre santé physique et mentale. Une session de 6 semaines débutera le 5 avril. Faites vite, les places sont limitées. Inscription obligatoire. Information : Jocelyne Boily au 450 471-3069.

DIVERS

ASC, COMPOSTAGE ET DOCUMENTAIRE

Il y aura des séances d'information sur l'Agriculture Soutenue par la Communauté pour recevoir un panier de fruits et de légumes biologiques pour la prochaine saison le 2 et le 16 avril à 11h à l'Éco-Boutique Un Monde à Vie (1075, montée Masson, Mascouche). Info: www.equiterre.org. Aussi, conférences gratuites sur le compostage résidentiel le 2 avril à 13h et le 18 avril à 17h. Inscrivez-vous au 450 474-5078. Soirée documentaire à la Maison Côte à Côte avec «La Reine malade» le 8 avril à 19h. Billets en vente à Un Monde à Vie au coût de 7\$.

AGA DE LA CALM

Les membres de la CALM sont invités à l'assemblée annuelle de l'organisme qui se tiendra le 16 avril 2011 de 9h à 13h au local du Club Optimiste situé au 2953, ch. St-Charles (Terrebonne, secteur Lachenaie). Vous désirez y participer ou vous joindre au regroupement? Confirmez votre présence avant le 15 avril à coalitioncalm@yahoo.com.

Les pièges du français

BRIN DE SCIE

Le terme *brin de scie* est une déformation de BRAN DE SCIE. Disons donc plutôt BRAN DE SCIE ou SCIURE DE BOIS.

Camil Chouinard

« Les 1500 pièges du français
parlé et écrit »

Éditions La Presse

«BLITZ FIN DE MOIS 30 ET 31 MARS»

«BLITZ FIN DE MOIS 30 ET 31 MARS»



HYUNDAI DE MASCOUCHE

UNE DIVISION DU GROUPE **ALBI** LE GÉANT



450

474-1110

MAINTENANT, LE MEILLEUR CHOIX!

WWW.ALBI.NET

ELANTRA
TOURING
2011

« DU JAMAIS VU ! »

0%

FINANCEMENT À L'ACHAT **84 MOIS**
SUR TOUS LES MODÈLES TOURING 2011



SONATA
GL 2011

« LA MEILLEURE ÉCONOMIE
D'ESSENCE DE SA CATÉGORIE »



AUTOROUTE
5.7 L/100 KM (50 MPG)*



0%

FINANCEMENT À L'ACHAT **84 MOIS**
SUR TOUS LES MODÈLES SONATA 2011

SANTAFE
2.4L GL 2011

« LE VUS IMPORTÉ LE PLUS
VENDU AU QUÉBEC »



21874\$*

FRAIS, LIVRAISON ET DESTINATION INCLUS.

INCLUANT **4000\$**
D'AJUSTEMENT DE PRIX

ACCENT
L 3 PORTES 2011

MAINTENANT

11509\$*

FRAIS, LIVRAISON ET
DESTINATION INCLUS.

SANS FRAIS

OBTENEZ JUSQU'À DEUX ANS DE GARANTIE SUPPLÉMENTAIRES.

GARANTIE 7 ANS / 120 000 KM ♦

GARANTIE GLOBALE LIMITÉE* - GROUPE MOTOPROPULSEUR - ASSISTANCE ROUTIÈRE

INCLUANT
3600\$
D'ÉCONOMIE

L'ÉVÈNEMENT
C'EST LE TEMPS DE
CHANGER

0\$

COMPTANT
152\$*/MOIS

2,99% FINANCEMENT 84 MOIS



30

30

30

«BLITZ FIN DE MOIS 30 ET 31 MARS»

«BLITZ FIN DE MOIS 30 ET 31 MARS»

«BLITZ FIN DE MOIS 30 ET 31 MARS»

«BLITZ FIN DE MOIS 30 ET 31 MARS»

«BLITZ FIN DE MOIS 30 ET 31 MARS»

«BLITZ FIN DE MOIS 30 ET 31 MARS»

DU LUNDI AU VENDREDI DE 9H À 21H
290, MONTÉE MASSON, MASCOUCHE

*Les noms, logos, noms de produits, noms des caractéristiques, images et slogans Hyundai sont des marques de commerce appartenant à Hyundai Auto Canada et sont utilisées sous licence. Frais de \$15 taxe de pneus et \$100 taxe climatiseur en sus si applicables. Frais de transport et préparation inclus sur tous les véhicules. Certaines conditions s'appliquent. Taxes applicables en sus. 0% Intérêt sur 84 mois sur les modèles Touring et Sonata en inventaire. Prix de vente pour le Santa Fe et La Tucson inclus les rabais applicables. Voir votre représentant Hyundai de Mascouche pour plus de détails. Garantie de 7 ans/120000km selon le premier atteint disponible sur les Accent 3 et 4 portes en inventaire.



24



42

GARANTIE
5 ANS
100 000 KM

1. 1.6L/100 KM (50 MPG) - Garantie globale limitée
2. 1.8L/100 KM (50 MPG) - Garantie motopropulseur
3. 2.4L/100 KM (50 MPG) - Garantie des 100 000 km



HYUNDAI

Commerce en **Revue**

www.larevue.qc.ca

Vous êtes commerçants ou professionnels et avez une nouvelle à partager? Vous démarrez une entreprise? Contactez-nous !
ventes@larevue.qc.ca • 450 964-4444

15 ans au Coin du Hamburger!



Fondé en 1982, le Coin du Hamburger, situé au 3040, chemin Ste-Marie, à Mascouche, compte parmi son équipe des employés fidèles qui font partie de la famille depuis de nombreuses années. C'est en effet le cas de Lucie Cloutier, qui fête ses 15 ans au sein de l'entreprise. Arrivée en mars 1996, la caissière a toujours su faire preuve de professionnalisme et de bonne humeur, aux dires de son patron, Mike Tascillo. «Elle est toujours souriante, travaillante et honnête», souligne-t-il. En outre, le Coin du Hamburger sert bien plus que des hamburgers. En plus des classiques hot-dogs et frites, on y trouve notamment des sous-marins et club sandwiches. Pour information, composez le 450 474-4049 ou rendez-vous au «coin» du chemin Sainte-Marie et de la rue Le Gardeur, à Mascouche.

D'excellents produits pour de meilleurs traitements

Depuis 24 ans déjà, l'Institut de beauté Martine Nadeau propose une multitude de soins d'esthétique. Des traitements de la cellulite aux soins de l'acné, en passant par le facial, l'électrolyse, le manucure et l'épilation, Martine Nadeau, esthéticienne électrologue diplômée en drainage lymphatique, s'assure d'offrir à sa clientèle le meilleur service qui soit. Pour ce faire, elle utilise les produits haut de gamme Katrine Marso, une gamme de soins paramédicaux conçus et fabriqués au Québec, qui traitent en douceur les couches profondes de la peau. Ils peuvent ainsi corriger des problèmes comme l'acné, les pores dilatés, les cicatrices, les taches pigmentaires, la sécheresse sévère, les rides et ridules, le manque de tonicité, de même que les rougeurs. Le secret des soins professionnels Katrine Marso réside en fait dans l'alternance entre les traitements de micro-abrasion dermique et les peelings à l'acide glycolique. Soulignons enfin que la gamme Katrine Marso est en vente à l'Institut de beauté Martine Nadeau, situé au 1004, chemin du Coteau, à Terrebonne (secteur Lachenaie). Pour information, téléphonez au 450 492-5671.



Clinique Dentaire Dre Larisa Chiriak

Cumulant plusieurs années d'expérience comme dentiste générale, la Dre Larisa Chiriak a à cœur la santé de ses patients. Petits et grands visitent en effet la Clinique Dentaire Dre Larisa Chiriak, située au 1270, boulevard Moody, à Terrebonne, depuis bientôt 10 ans. Que ce soit pour un nettoyage, des couronnes et ponts, de l'orthodontie, de la chirurgie, de l'esthétique ou un blanchiment, ils sont assurés de recevoir des soins de qualité, avec douceur et courtoisie. À la fine pointe de la technologie, la clinique utilise aussi des procédés permettant d'offrir des soins plus poussés. L'équipe dispose entre autres d'une caméra introrale, du laser pour les traitements de la carie et de la parodontite, de la radiographie numérique et du système Velscope pour détecter le cancer buccal. D'autre part, la Dre Chiriak rappelle que les tout-petits sont également bienvenus sans sa clinique, et ce, dès l'âge de deux ans. Afin de rassurer le jeune patient, le dentiste et l'hygiéniste s'assurent d'établir un climat de confiance, en plus de lui prodiguer des soins en toute délicatesse. Pour plus de renseignements, composez le 450 492-2030 ou visitez le www.drchiriak.com/index.php.



Une nomination chez Loutec

La direction de Loutec, représentée par Marjolaine Hamel, directrice du marketing, est fière d'annoncer la nomination d'Alexandre Versailles à titre de gérant de la succursale de La Plaine. Le plus grand réseau de centres de location d'outils et d'équipements lourds au Québec pourra donc compter sur le professionnalisme et l'expertise de M. Versailles. Ce dernier, qui occupe son poste depuis quelques semaines déjà, agissait en tant que conseiller en location auparavant. C'est donc avec le sourire qu'il vous invite à découvrir les nombreux produits offerts en succursale. Pour ce faire, rendez-vous au 6560, boulevard Laurier, à Terrebonne, dans le secteur La Plaine. Pour information, téléphonez au 450 477-0353.

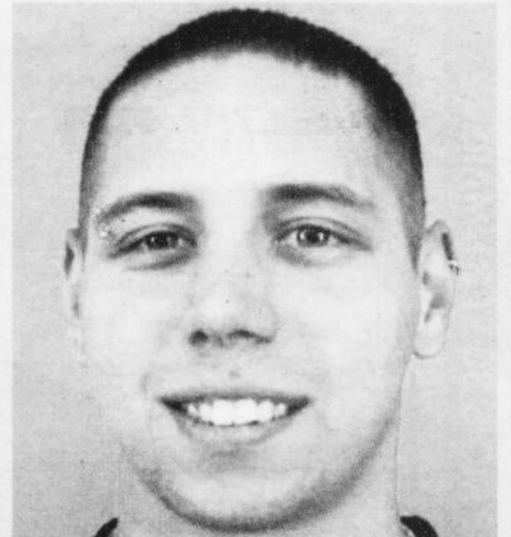

La DYNAMIQUE de la SEMAINE



Isabelle Laing, Courtier immobilier

RE/MAX des Mille-Îles inc.
 450 582-5544 • 514 655-3336



1054, chemin Gascon, Terrebonne
 (450) 964-7665
CERTIFICAT-CADEAU DE 20\$

La Revue, plus GRAND, plus POPULAIRE, plus de RENDEMENT. Notre GRANDE équipe des ventes À VOTRE SERVICE

											GUIDE ROUGE	
GILLES Bordonado	DANIEL Soucy	DANIEL Gatien	PAUL Laverdière	JOCELYNE Fontaine	YVES Chamberland	FRANCINE Genest	JULIE Gordian	GAÉTAN Lachapelle	ANNIE Perron	DIANE Roch	MIREILLE Cyr	VIVIANNE Morin

ÉTABLISSEMENT ATTESTÉ DE NIVEAU 3 - PERFORMANCE DU PROGRAMME ICI ON RECYCLE !

FÉLICITATIONS

Aux établissements pour la mise en valeur de leurs matières résiduelles d'au moins 80 %, en plus d'avoir réalisé des activités de sensibilisation auprès de leurs employés et d'avoir mis en place des mesures de réduction et de réemploi.

Année 2010
Uniprix Bois et Dupuis, Mascouche
Uniprix F. Dupuis, J.-P. Bois et R. Champagne, Terrebonne

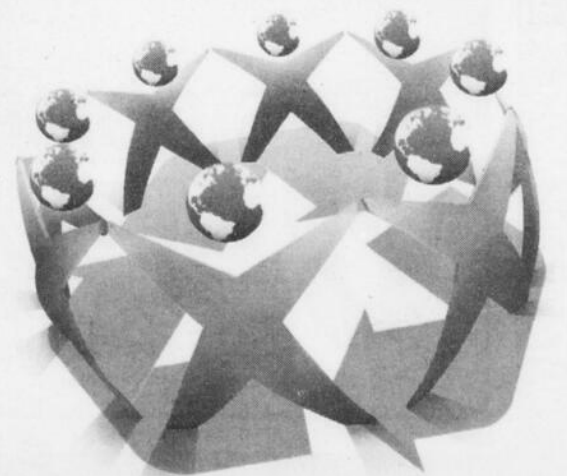

ACCÉDEZ À L'UNIVERS ANDROID POUR SEULEMENT

0\$



EXCLUSIF

MOTOROLA SPICE

- Clavier QWERTY coulissant
- Écran tactile de 3 po
- Connectivité Wi-Fi
- Messagerie Flashback

0\$*

ORFÈVRE
BLUETOOTH
EN PRIME



EXCLUSIF

MOTOROLA XT720

- Appareil photo de 8 Mpx avec flash Xénon
- Lecture et enregistrement vidéo HD avec sortie HDMI
- Écran tactile de 3,7 po

0\$*



EXCLUSIF

NEXUS ONE™

- Écran tactile de 3,7 po
- Processeur puissant de 1 GHz
- Appareil photo de 5 Mpx avec mise au point automatique
- Connectivité Wi-Fi

0\$*



EXCLUSIF

GARMIN™ A50

- Système de navigation GPS primé de Garmin™
- Appareil photo de 3 Mpx avec mise au point automatique
- Écran tactile de 3,7 po

0\$*



LE
POUVOIR
INFINI



1 888 433-6876 | 514 281-1711

Une compagnie de Quebecor Media

VIDEOTRON.COM/MOBILE

* Cette offre d'une durée limitée s'adresse aux clients résidentiels qui s'abonnent au service mobile et est applicable au type de tarif indiqué. Cette offre est uniquement disponible là où le service mobile de Vidéotron est commercialisé. Offert là où la technologie le permet, les offres, les services et les tarifs sont modifiables sans préavis. Ne peut être combinée à aucune autre offre. Taxes en sus. Disponibilité jusqu'à épuisement des stocks. Photo à titre indicatif. Orfèvre Bluetooth disponible dans les emballages identifiés et à l'achat d'un Motorola XT720 seulement, jusqu'à épuisement des stocks. Le prix réduit indiqué correspond à l'achat d'un équipement avec rabais; dans ce cas, une indemnité de résiliation est applicable si le contrat est résilié avant la fin de la période d'acquisition du rabais (36 mois). Dans le cas des téléphones intelligents Android le prix réduit est offert à la fin de la période d'acquisition du rabais (36 mois) et les options d'activation de l'équipement sont d'une valeur maximum totale de 40 \$ par mois. Dans le cas de la promotion à 0 \$ sur les appareils Google Nexus One, Motorola XT720, Garmin A50 et le Motorola Spice, un bloc de données "Internet sur votre mobile" d'un minimum de 50 Mo par mois est exigé. Toutes les marques de commerce sont la propriété de leurs détenteurs respectifs. Nexus One est une marque déposée de Google Inc.

VIDÉOTRON

ANJOU
Archambault Anjou
Galeries d'Anjou
BROSSARD
Archambault Brossard
Mail Champlain
Quartier DIX30
DRUMMONDVILLE
Promenades Drummondville
LASALLE
Centre Laval
LAVAL
Archambault Laval
Archambault Sainte-Dorothée
Carrefour Laval
Centre Laval
LONGUEUIL
Place Longueuil
MONTREAL
Archambault Berri
Archambault Place des Arts
Centre Eaton
Centre Rockland
Complexe Desjardins
Place Versailles
Place Ville Marie

MAGASIN PHARE - Nouveau
1192, rue Sainte-Catherine Ouest
POINTE-CLAIRE
Fairview Pointe Claire
REPENTIGNY
Galeries Rive Nord
ROSEMÈRE
Place Rosemère
SAINT-BRUNO
Promenades St-Bruno
SAINT-HYACINTHE
Galeries de Saint-Hyacinthe
SAINT-JÉRÔME
Carrefour du Nord
SAINT-LAURENT
Place Verlo
SHAWINIGAN
La Plaza de la Mauricie
SHERBROOKE
Carrefour de l'Estrie
TROIS-RIVIÈRES
Centre Les Rivières
Archambault Trois-Rivières

BELOEIL
250, boul. Sir-Wilfrid-Laurier
BERTHIERVILLE
828, av. Gilles-Villeneuve
BLAINVILLE
803A, boul. Curé-Labelle
BOUCHERVILLE
455, boul. de Mortagne
BROSSARD
8200, boul. Taschereau
CAP-DE-LA-MADELEINE
824, boul. Thibault
CHAMBLY
1201, boul. De Périgny
GREENFIELD PARK
3698, boul. Taschereau
LA PLAINE
5333, boul. Laurier
LASALLE
7579, boul. Newman
L'ASSOMPTION
840, boul. de L'Ange-Gardien Nord
LAVAL
965, boul. d'Autouil
523, boul. Curé-Labelle
150, boul. des Laurentides

2236, boul. des Laurentides
241, boul. Samson
LAVALTRIE
275, rue Saint-Antoine Nord
LE GARDEUR
515, boul. Lacombe
LONGUEUIL
2930, ch. Chambly
MASCOUCHE
1070, montée Masson
MONTREAL
2552, rue Beaubien Est
6425, rue Beaubien Est
1770, av. de l'Église
1747, rue Fleury Est
5632, boul. Henri-Rourassa Est
9770, rue Lajeunesse
3101, rue Masson
8256, boul. Maurice-Duplessis
1330, av. du Mont-Royal Est
3815, rue Notre-Dame Ouest
5253, av. du Parc
5178, ch. Queen-Mary
4260, rue Sainte-Catherine Est
305, rue Sherbrooke Ouest
6112, rue Sherbrooke Ouest
2635, av. Van Horne

POINTE-AUX-TREMBLES
12888, rue Sherbrooke Est
REPENTIGNY
100, boul. Brien
ROSEMÈRE
198, boul. Labelle
SAINT-CONSTANT
400, route 132
SAINT-EUSTACHE
354, boul. Arthur-Sauvé
SAINT-HUBERT
5245, boul. Cousineau
SAINT-HYACINTHE
2600, boul. Cassavant Ouest
SAINT-JEAN-SUR-RICHELIEU
400, boul. du Séminaire Nord
239, boul. Saint-Luc
SAINT-JÉRÔME
481, boul. des Laurentides
1950, boul. Curé-Labelle
SAINT-LÉONARD
4245, rue Jean-Talon Est
8675, boul. Viau
SAINT-JULIE
2033, rue Principale

SAINTE-THÉRÈSE
217, boul. René A. Robert
SHERBROOKE
1010, boul. King Est
66, rue Jacques Cartier Nord
TERREBONNE
882, boul. des Seigneurs
VARENNES
2020, boul. René-Gauthier
VAUDREUIL-DORION
585, av. Saint-Charles
VERDUN
5000, rue Wellington
VICTORIAVILLE
379, boul. Bois-Francis Sud

30

30

30

Sports

FINIS LES GRAFFITIS



RÉSIDENTIEL – COMMERCIAL – INDUSTRIEL
 • Après sinistre • Enlèvement graffitis

RAY-NET INC.

LE SPÉCIALISTE EN NETTOYAGE À HAUTE PRESSION

450 961-1662



Des Chevaliers finalistes



Les Chevaliers de Lachenaie pee-wee A sont venus à un cheveu de remporter les séries de la Ligue Rive-Nord. Après avoir remporté quatre rencontres consécutives qui leur ont permis d'atteindre la finale, les joueurs ont plié l'échine en grande finale devant les Aigles de Berthier, un match qui s'est soldé au compte de 3 à 1. Sur la photo, on retrouve (à l'avant) Gabriel Leblanc, Dominic Boily, Alexis Beausoleil, Maxime Bouchard, Jonathan Deslongchamps, Maxime Martin et Kevin Sosa-Minetti, (au milieu) Alexandre Arancio, Nicolas Gilbert, Alexis Nadeau, Kevin Desautels et Charles-Etienne Lebrun, (à l'arrière) les entraîneurs adjoints Sandro Arancio, Jimmy Desautels et David Pelletier ainsi que l'entraîneur-chef Stéphane Leblanc. (Texte : Kevin Riopel)

BEAUTÉ CANINE SPA BÊTES

Pour le bien-être de votre compagnon

Offrir un service de tonte et de toilettage à son animal n'est pas un luxe : c'est essentiel pour sa santé et son bien-être. La propriétaire du salon de toilettage Beauté Canine Spa Bêtes, Julie Légaré, se fait claire : «Lorsque le poil de l'animal devient trop long et qu'il y a des nœuds dans son pelage, il risque de souffrir d'hématomes. Parfois, cela entraîne même la création de bulles de sang, particulièrement au niveau des oreilles.» Le toilettage contribue également à diminuer les risques d'otite. «C'est aussi une question de propreté. Un animal se sent bien mieux lorsqu'il est toiletté sur une base régulière, et son maître en profite autant que lui», ajoute la professionnelle. Selon Mme Légaré, l'idéal est de procéder à la tonte et au toilettage de l'animal de façon mensuelle. «Il ne faut pas venir trop souvent non plus, mais trouver un juste milieu pour le bien-être et la santé de l'animal», conclut-elle. (Texte et photo : Véronick Talbot)



BEAUTÉ CANINE
 2685, chemin Sainte-Marie, Mascouche 450 474-4434 www.beaute-canine.com



SÉANCE PUBLIQUE DE CONSULTATION RÈGLEMENT NUMÉRO 1001-149 (ZONAGE)

RÈGLEMENT MODIFIANT LE RÈGLEMENT DE ZONAGE NUMÉRO 1001 afin de créer une nouvelle zone sur la Grande-Allée pour y autoriser l'usage « entreposage pour particuliers » et modifiant les usages autorisés dans la zone 9563-57 (Grande-Allée, autoroutes 25 et 640 et voie ferrée)

AVIS PUBLIC est donné par la soussignée, assistant-greffier de la Ville de Terrebonne, que lors de la séance tenue le 28 mars 2011, le Conseil a adopté par résolution le projet de règlement numéro 1001-149 modifiant le règlement de zonage numéro 1001 de la Ville de Terrebonne.

Le projet de règlement numéro 1001-149 est disponible pour consultation au bureau du greffier, au 775, rue Saint-Jean-Baptiste, à Terrebonne, durant les heures normales d'ouverture des bureaux.

Donné à Terrebonne, ce 30^e jour du mois de mars 2011.

L'assistant-greffier,
 Me Judith Viens, I.I.L., MBA

QUE le Conseil municipal tiendra une assemblée publique de consultation sur ledit projet le **LUNDI 11 AVRIL 2011 à 19H30**, à l'édifice Louis-Lepage, 754, rue Saint-Pierre, Ville de Terrebonne.

Au cours de cette assemblée, le maire expliquera le projet de règlement et les conséquences de son adoption et il entendra les personnes et organismes qui désireront s'exprimer.

QUE l'objet du projet de règlement numéro 1001-149 consiste à :

- Créer une nouvelle zone 9563-31 sur le côté nord-est de la Grande-Allée, entre la rue Nationale et la voie ferrée, aux dépens de la zone 9563-21, afin d'ajouter aux usages déjà autorisés l'usage spécifique 6375.1 « entreposage pour particuliers », à la condition que cet usage n'occupe pas plus de 50% de la superficie de plancher d'un bâtiment;
- Dans la zone 9563-57, retirer des usages autorisés l'usage Industriel de classe J- « contraignant » ainsi que l'usage spécifique 6375.1 « entreposage pour particuliers ».

Description des zones concernées

Les zones concernées sont les zones 9563-21 et 9563-57 et sont situées approximativement comme suit :

- Zone 9563-21 : de part et d'autre de la Grande-Allée, entre la montée Masson et la voie ferrée;
- Zone 9563-57 : au nord-est de la Grande-Allée, entre la montée Masson et la voie ferrée, jusqu'à la jonction des autoroutes 25 et 640 et sont montrées au plan joint au présent avis public.

Le projet de règlement numéro 1001-149 contient des dispositions propres à un règlement susceptible d'approbation référendaire.

AVIS PUBLIC

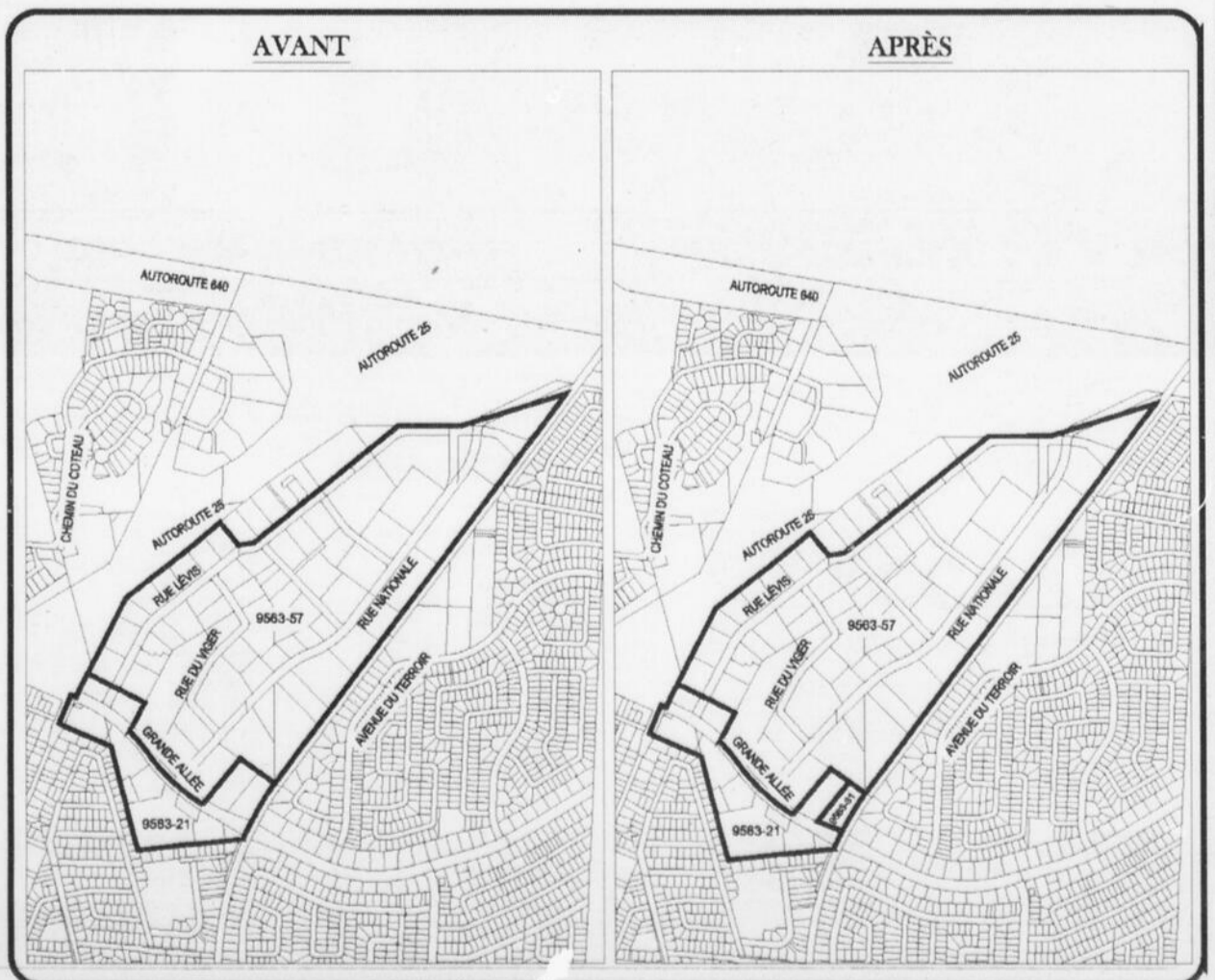

Communautaire

L'avant-gardisme selon Nadia Charrette



Nadia Charrette et son modèle, Daphné Trahan-Perreault.

Après avoir travaillé pour la Société Radio-Canada, pour le programme «S.O.S. Beauté» avec Chantal Lacroix et pour le tournage du film «Rollerball» avec Jean Reno, la coiffeuse Nadia Charrette a remporté la troisième position de sa catégorie lors de la compétition pancanadienne de l'Allied Beauty Association (ABA) le 13 mars.



media@larevue.qc.ca

VÉRONICK TALBOT

La Terrebonnienne, qui cumule 15 années d'expérience en coiffure, avait alors pour objectif de se tailler une place parmi les trois meilleures dans la catégorie «Avant-garde - Femme». Pour ce faire, elle devait réaliser une coupe, une coloration et une coiffure d'avant-garde en misant sur de nouvelles idées innovatrices et expérimentales. Avec sa grande audace et la combinaison de plusieurs techniques, la jeune virtuose du ciseau et du peigne a finalement atteint son objectif.

«Je suis une personne assez fonceuse et

positive. Ça fait 15 ans que je suis dans le domaine et je suis toujours aussi passionnée que la première journée. Je gère bien la pression et je carbure à l'adrénaline. C'est une passion pour moi et je crois que je vais la conserver jusqu'à ma mort. Je me suis classée en troisième position et maintenant, je vise rien de moins que la première place», a confié celle qui travaille présentement à l'Institut Saint-Laurent Coiffure à la Place Rosemère.

La coiffeuse a également tenu à remercier son modèle, Daphné Trahan-Perreault, qui l'a beaucoup aidée. «C'est une véritable boule d'énergie positive et elle m'a amenée à me surpasser», a-t-elle ajouté.

Rappelons que l'ABA est un organisme canadien à but non lucratif qui regroupe des manufacturiers et des distributeurs de produits de beauté et d'équipements professionnels utilisés par les salons et les spas. Cette année, l'association organise huit grandes compétitions pancanadiennes un peu partout à travers le pays. L'événement qui s'est tenu au Palais des congrès de Montréal le 13 mars était le deuxième du genre en 2011. Pour de plus amples informations, veuillez visiter le www.abacanada.com.

SOLUTION FAITES VOS JEUX

	1	2	3	4	5	6	7	8	9	10	11	12	13	14	SUDOKU									
1	B	O	B	B	Y	B	A	Z	I	N	I			A	A	9	6	1	4	5	7	2	8	3
2	A	I	R	E	S		C	E	L	A	D	O	N	S	3	8	4	1	2	9	5	7	6	
3	S	E	U	L		M	A	L	A	D	E	S		S	2	5	7	3	6	8	9	4	1	
4	E	S	T	O	C	A	D	E		J	A	T	T	E	8	7	6	5	1	2	3	9	4	
5	B		E	E	E		I		E	A	U		O	N	1	3	9	8	4	6	7	5	2	
6	A	S	S	I	G	N	E	N	T		X	O	S	A	5	4	2	9	7	3	6	1	8	
7	L	U		L	E	I		E	U	E		D	A	N	4	2	5	7	3	1	8	6	9	
8	L	E	S		P	A	R	O	I	S	S	E		T	7	9	3	6	8	4	1	2	5	
															6	1	8	2	9	5	4	3	7	

www.nicolehannequart.com

69



VILLE DE
Mascouche

AVIS PUBLIC D'ENTRÉE EN VIGUEUR DU RÈGLEMENT NUMÉRO 1110-3

AVIS PUBLIC est donné par le soussigné que :

1. Lors de sa séance du 28 février 2011, le conseil a adopté le règlement suivant :

RÈGLEMENT NUMÉRO 1110-3 MODIFIANT LE RÈGLEMENT NUMÉRO 1110 PORTANT SUR LES ENTENTES RELATIVES AU FINANCEMENT ET À L'EXÉCUTION DE TRAVAUX MUNICIPAUX

2. Le règlement précité a été approuvé par le conseil de la Municipalité régionale de comté Les Moulins le 15 mars 2011 et est entré en vigueur ce même jour par la délivrance par le secrétaire-trésorier de cette municipalité du certificat de sa conformité aux objectifs du schéma d'aménagement et de développement et aux dispositions du document complémentaire.

3. Ce règlement peut être consulté au bureau du greffier, à l'hôtel de ville, 3034, chemin Sainte-Marie, à Mascouche, durant les heures de bureau et sur le site Web de la Ville (<http://www.ville.mascouche.qc.ca>) dans la section « Services aux citoyens / Avis publics - Règlements ».

Donné à Mascouche, le 30 mars 2011.

Le greffier et directeur des services juridiques,

Yvan Laberge, avocat
greffe@ville.mascouche.qc.ca



mazda ALBI LE GÉANT

514 722-5555

www.albimazda.com

450 474-5555

**mazda 2 GX
2011**
B5XB51-AA00

Contrôle dynamique de la stabilité
Système antipatinage
Groupe électrique
Et beaucoup plus...

L'ÉCONOMIQUE D'ESSENCE
AVEC 5.6 L/100 KM†

12455\$
+ 1495\$ Transport et préparation.

13950\$

0%
JUSQU'À
60
MOIS

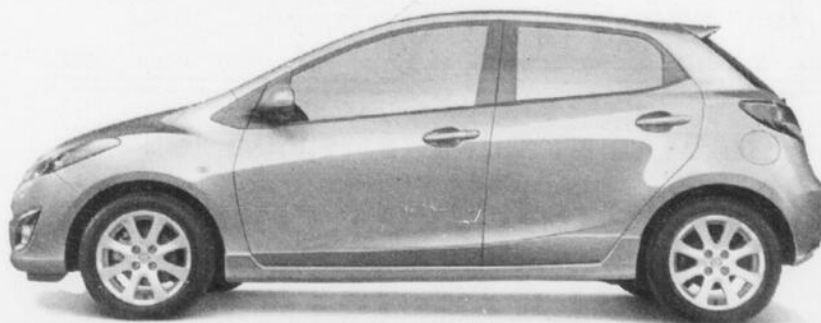

MODÈLE GS ILLUSTRÉ

◇ Taxes et immatriculation en sus. † Consommation d'essence sur autoroute. Peut varier. Les photos peuvent différer. Les offres sont sujets à changement sans préavis. Communiquez avec un de nos représentants pour plus de détails.

3550 RUE BLÉRIOT, MASCOCHE

DU LUNDI AU VENDREDI DE 9H À 21H



PROGRAMME
MEILLEUR POUR
LES DIPLOMÉS
750\$

30

30

30

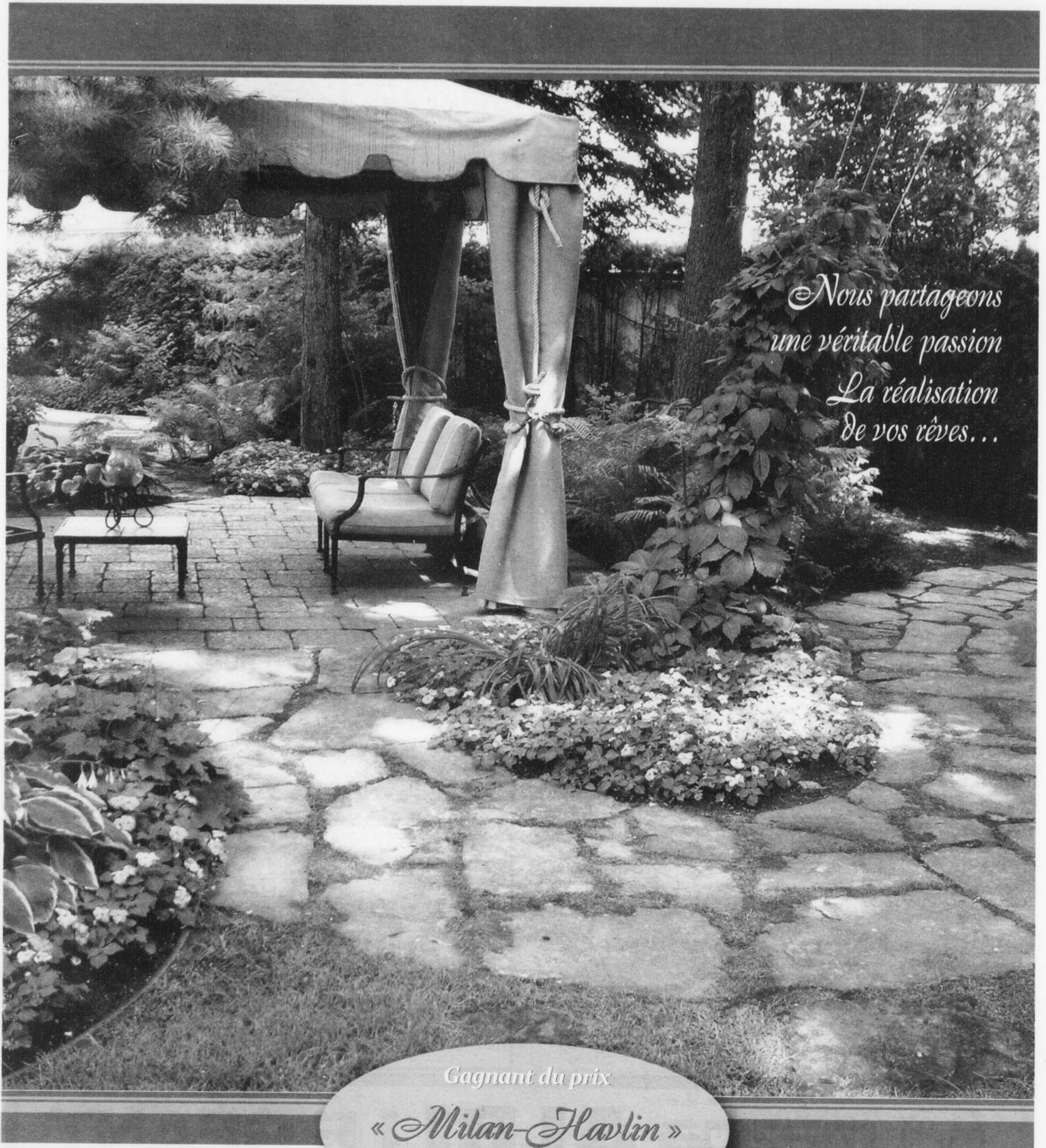

*Nous partageons
une véritable passion
La réalisation
de vos rêves...*

Gagnant du prix

« *Milan-Havlin* »

*La plus haute distinction
en aménagement paysager*

Paysagiste
Andryves enr.

AMÉNAGEMENT COMPLET - PAVÉ-UNI

www.andryves.com

(450) 474-4618

Depuis plus de
25 ans 33 fois Lauréats
au concours de l'Association
des paysagistes professionnels
du Québec



Sports

Martine Dugrenier sert de modèle



Le programme de l'Alliance Sport-Études, enseignement supérieur a récemment célébré son 25^e anniversaire. Afin de souligner cet événement, une exposition de photos de 25 anciens étudiants athlètes ayant poursuivi des études supérieures a été présentée lors de la soirée dédiée à cet anniversaire. L'exposition a permis d'apprécier la photo de Martine Dugrenier qui se retrouve dans le document du 25^e anniversaire. «La poursuite de mes études a toujours été importante pour moi afin de préparer la transition entre ma carrière athlétique et ma carrière professionnelle. Cette conciliation sport-études, parfois difficile à gérer, m'a permis d'atteindre un niveau d'excellence dans mon sport et de réaliser de grands objectifs comme athlète, tout en assurant une continuité dans mon cheminement scolaire», mentionne la lutteuse olympique originaire de Saint-François à Laval. La professeure d'éducation physique au Collège Vanier a notamment remporté trois médailles d'or aux Championnats du monde senior de lutte de 2008, 2009 et 2010, en plus de monter sur la plus haute marche du podium en 2004 lors des Championnats mondiaux universitaires. (Texte : Kevin Riopel / Photo: Simon Duhamel)



**Baseball
Terrebonne**

**Inscription
2011**

**Une nouvelle saison
de baseball est à nos portes !**

Pour s'inscrire, on se rend sur le site www.baseballterrebonne.ca
On remplit le formulaire d'inscription
(nom, adresse, date de naissance et numéro d'assurance-maladie
de l'enfant et courriel de correspondance).

On envoie le tout avec les chèques au nom de l'ABMT à
ABMT
213, rue de l'Île aux fraises,
Terrebonne (Lachenaie), Qc J6W 6C6

On peut aussi s'inscrire avec formulaire et chèques à la session d'inscription
et d'essai (apportez votre gant) qui a lieu **aux gymnases de l'école
secondaire Armand-Corbeil (795 rue John-F. Kennedy, Terrebonne),
le samedi 2 avril 2011**

**entre 9h et 11h pour les pré-novices et les novices,
entre 11h et 13h pour les atomes et les moustiques, et
entre 13h et 15h pour les peewee, les bantam et les midget.**

FRAIS D'INSCRIPTION

PRÉ-NOVICE (2006-2007)	80 \$
NOVICE (2004-2005)	100 \$
ATOME (2002-2003)	140 \$
MOUSTIQUE (2000-2001)	150 \$
PEE-WEE (1998-1999)	160 \$
BANTAM (1996-1997)	170 \$
MIDGET (1994-1995)	180 \$

- Un rabais de 25 \$ est accordé lors de l'inscription d'un deuxième enfant d'une même famille (preuve de résidence exigée). Seulement le plus âgé est à plein tarif.
- L'inscription inclut le camp d'entraînement intérieur et le Défi Triple Jeu (coût 25\$).
- Un dépôt de 75 \$ en date du 1^{er} septembre est exigé. Il sera détruit après la remise de l'uniforme à l'entraîneur.
- Aucun remboursement.

**Pour toutes informations ou pour devenir entraîneur ou arbitre,
on joint le 450 471-1808 poste 7796 ou
le site Internet à www.baseballterrebonne.ca.**

30

30

PNEU

337

PERFORMANCE

SPEK++ pneu mécanique

HANKOOK

KUMHO TIRES

MAGS EN ALLIAGE
à partir de **79.95\$**

ACCESSOIRES D'AUTOS DISPONIBLES

INSTALLATION de pneus
à partir de **39.95\$** pour 4

ROUES D'ACIER
à partir de **29.95\$**

ENJOLIVEURS de roues
à partir de **19.95\$** pour 4

PNEUS USAGÉS
à partir de **14.95\$**

Stéphane Gignac, propriétaire

Éric Charland

Christian Desrochers

175/70/13	54.95\$
175/70/14	63.95\$
175/65/14	64.95\$
185/65/14	69.95\$
185/60/15	74.95\$
185/65/15	74.95\$
195/60/15	74.95\$
195/65/15	74.95\$
205/55/16	79.95\$
225/45/17	99.99\$

Autres grandeurs disponibles

Photos peuvent différer.

3185 chemin Gascon, Mascouche 450 722-7638

30

LA RIPAILLE

vous présente



SAMEDI 2 AVRIL
NANETTE
WORKMAN
Souper
spectacle **55\$**



SAMEDI 16 AVRIL
ÉTIENNE
DRAPEAU
Souper
spectacle **35\$**



SAMEDI 7 MAI
À LA DEMANDE GÉNÉRALE
PLUME
LATRAVERSE
Souper
spectacle **69\$**



NOUVEAU !
Dimanche
COUNTRY
De 15h à 19h



FORMULE
SOUPER
SPECTACLE

NOUVEAU !
VIDÉO POKER

TOUS LES PRIX INCLUENT LA TABLE D'HÔTE
3 CHOIX DE MENU, ENTRÉE, DESSERT, TAXES
INCLUSES SPECTACLE DÉBUTANT À 20H



CHANSONNIERS
tous les vendredis de 16h à 21h

50 boul. Industriel, Repentigny
450 581-8100
www.laripaille.ca

Sports

Deux athlètes font le saut aux Pays-Bas



L'entraîneuse Christine Paquin pose en compagnie de ses athlètes qui évoluent en trampoline Alexandre Bartolo et Bruno Mc Clish. (Photo : courtoisie)

Les trampolinistes de Viagym Alexandre Bartoli et Bruno Mc Clish se sont rendus aux Pays-Bas afin de prendre part à la compétition Flower Cup. Les deux athlètes ont offert de belles performances, surtout du côté d'Alexandre Bartolo, qui est passé bien près d'un podium.

accéder à la finale en obtenant la dernière place disponible avec le 10^e meilleur résultat des qualifications. Le membre de l'équipe canadienne junior a ensuite accumulé 51,315 points en finale, ce qui lui a conféré la 6^e place de la compétition, le laissant à 0,5 point du podium. Pendant cette finale, il a réalisé la routine libre la plus solide de sa jeune carrière malgré un coefficient de difficulté de 13,1.

Bruno Mc Clish, qui était lui aussi du voyage, a connu une journée plus difficile chez les hommes. En effet, son pointage de 45,120 l'a placé en 46^e position de son épreuve. Dans les deux cas, ils rentrent au bercail avec encore plus d'expérience dans leurs bagages, en plus de rapporter des souvenirs inoubliables de leur expérience aux Pays-Bas.



redaction@larevue.qc.ca

KEVIN RIOPEL

Cette épreuve internationale, disputée du 17 au 20 mars, a réuni plusieurs des meilleurs trampolinistes au monde. Parmi ce groupe élite, Alexandre Bartolo a réussi à

Méga vente de planchers de bois franc



L'événement
TAXES PAYÉES

mirage

Du 28 mars
au 9 avril 2011

Économisez le montant équivalent à la TPS et à la TVQ sur tous les planchers Mirage.

Pour plus de détails, visitez le www.boutiquemirage.com.



BOUCHERVILLE
1471A, rue Ampère
Téléphone : 450 641-8200

MASCOUCHE
335, montée Masson
Téléphone : 450 474-8400

NOUVEL EMPLACEMENT À BROSSARD*
9205, boul. Taschereau, local A
(à l'angle du boulevard Matte)
Téléphone : 450 672-8200

30

30

UN PONTON NEUF AU PRIX D'UN USAGÉ

Ponton BENTLEY ENCORE 21 pieds
Modèle 200 Cruise Encore LE
Avec moteur Mercury 20 ELPT
4 temps (garantie 5 ans)

13 995\$*
29⁹⁰\$* par semaine taxes incluses



STARCRAFT Starfire 1600 SC 16 pieds
Avec moteur Mercury 40 ELPT 4 temps (garantie 5 ans)

13 995\$*
29⁹⁰\$* par semaine taxes incluses



STARCRAFT Fibre de verre 18 pieds
Modèle Limited 1700
Avec moteur Mercruiser 135 c.v.

18 795\$*
39⁹⁰\$* par semaine taxes incluses



MISE AU POINT, RÉPARATION ET GARANTIES DE VOTRE MOTEUR MERCURY ET MERCRUISER POUR TOUTES MARQUES DE BATEAUX.

R 100 SPORTS

512, BOUL. ADOLPHE-CHAPLEAU, BOIS-DES-FILION
www.r-100sport.com
TÉL.: 450 621-7100

*Photos peuvent différer. Date limite 15 avril 2011 ou jusqu'à épuisement des stocks. Sur approbation de crédit. Selon le taux bancaire.

TONDRE COMME DES PROS

PAS DE PAIEMENT, PAS D'INTÉRÊT PENDANT 12 MOIS



TORO
LAWN-BOY
www.toro.ca et/ou
www.lawnboy.ca



ACHETEZ UN TRACTEUR TORO TIME CUTTER
MODÈLE 74624 À 2 899\$
ET **OBTENEZ UNE REMISE EN ARGENT DE 300\$***
20 c.v. 2 cylindres, moteur Kawasaki, tondeuse 42 pouces, hydrostatique

ACHETEZ UNE TONDEUSE TORO MODÈLES 20330C, 20331C, OU 20334C
ET **OBTENEZ UNE REMISE EN ARGENT DE 50\$***

* EN INVENTAIRE SEULEMENT OU JUSQU'À ÉPUISEMENT DES STOCKS. JUSQU'AU 30 MARS 2011. Les photos peuvent différer.

Mise au point sur tondeuse et tracteur avec système de transport

TONDEUSE LAWN-BOY
avec sac arrière

A partir de **299⁹⁵\$**

Osez comparer le prix et le service

TRACTEUR TORO
20 cv, 42 po, automatique, «cruise control» moteur Kohler

A partir de **1799\$**

R 100 SPORTS

www.r-100sport.com

512, BOUL. ADOLPHE-CHAPLEAU, BOIS-DES-FILION
TÉL.: (450) 621-7100

30

Sports

Une pluie de médailles pour Camille Rémillard

La saison de la nageuse synchronisée Camille Rémillard s'est poursuivie de belle façon lors des Championnats divisionnels de l'Est, disputés du 15 au 20 mars à Toronto. L'athlète de Terrebonne, qui participait à toutes les épreuves, a alors fait une impressionnante récolte de quatre médailles.



media@larevue.qc.ca
VÉRONICK TALBOT

Camille a notamment raflé la médaille d'or en duo avec un résultat de 78,233 points. Avec sa partenaire Laura Dee, elle est également montée sur la plus haute marche du podium en cumulant au final 76,077 points. Comme si ce n'était pas assez, elle a aussi remporté la première place aux côtés des nageuses de Montréal Synchro dans l'épreuve en équipe.

En solo, la Terrebonnoise a encore bien fait en s'emparant de la médaille d'argent avec un résultat final de 75,692 points. En figures, elle a dû se contenter de la 5^e position. Bien qu'il ait été impossible de parler avec Camille au lendemain de la compétition, la mère de la nageuse, France Vincent, s'est confiée à La Revue.

«Camille est très satisfaite de ses résultats, d'autant plus qu'elle revenait tout juste des Jeux du Canada. C'est de très bon augure pour les Championnats canadiens ouverts, qui se tiendront à la fin du mois d'avril», a-t-elle confié.

Rappelons qu'en prenant le chemin des Championnats divisionnels de l'Est, Camille avait pour objectifs de remporter une médaille d'or en duo, en combo et en équipe, de se tailler une place parmi les trois premières en solo et de monter sur le podium en figures. Elle a atteint deux de ces trois objec-

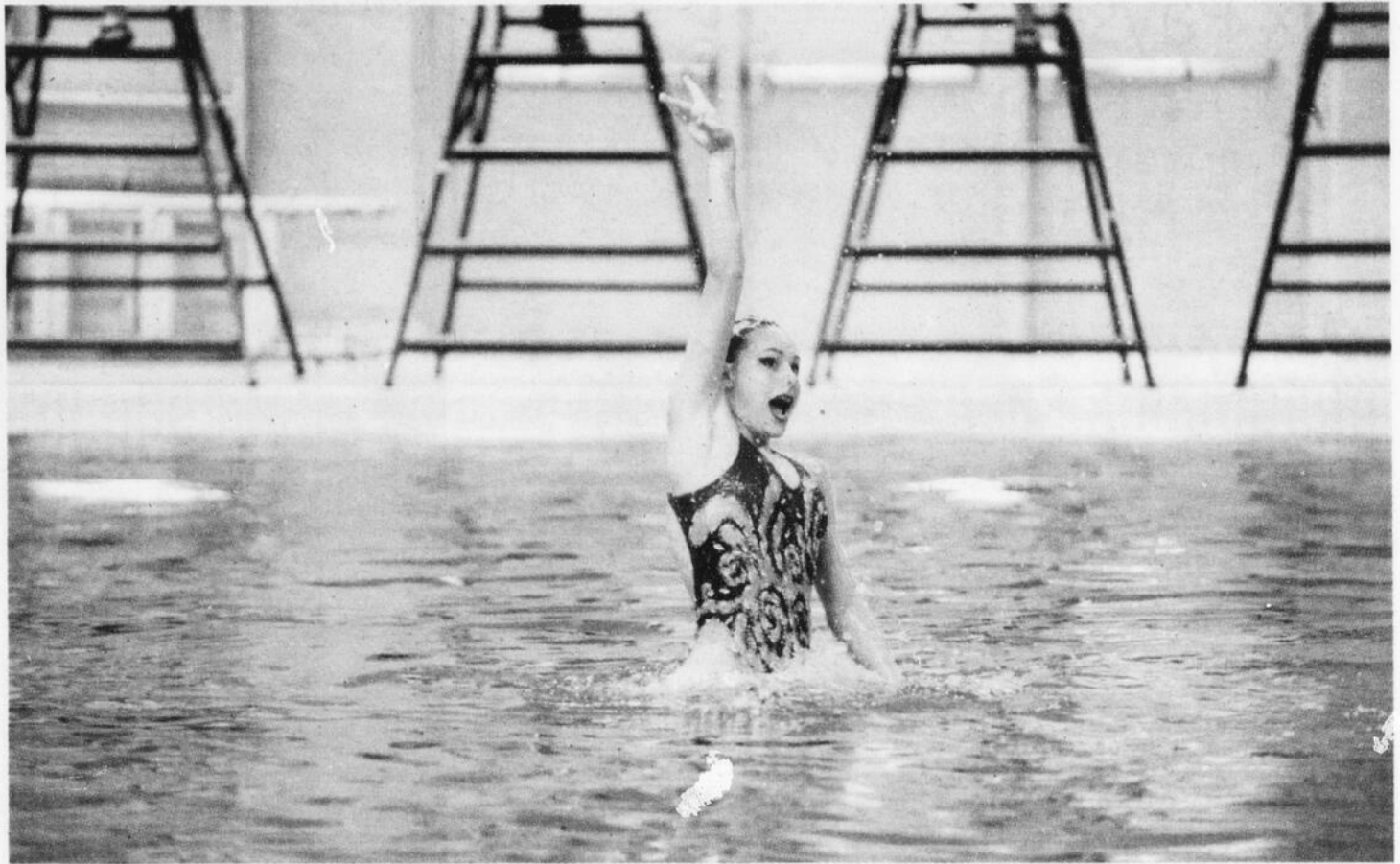

Camille Rémillard a récolté quatre médailles lors des Championnats divisionnels de l'Est en nage synchronisée.

tifs, ce dont elle est très fière, aux dires de sa mère.

Direction Calgary

Du 27 avril au 3 mai, Camille participera par ailleurs à toutes les épreuves des Championnats canadiens ouverts, qui se tiendront à Calgary en Alberta. L'athlète espère alors se classer parmi les six premières en figures et en solo, en plus de monter sur le podium

dans les épreuves en duo, en combo et en équipe.

«Camille sait toutefois qu'elle devra redoubler d'efforts pour atteindre ses objectifs, puisqu'il y a de très fortes compétitrices dans l'Ouest. Mais elle demeure sûre d'y arriver», a poursuivi Mme Vincent.

Selon cette dernière, l'athlète devra travailler sur la vitesse d'exécution des figures

imposées, sur l'interprétation musicale et sur la hauteur en «egg beater» pour arriver à ses fins.

En plus de participer aux épreuves des Championnats canadiens, Camille aura également la chance de prendre part aux essais de l'équipe nationale junior. «Son plus grand objectif est de se tailler une place sur cette équipe», a conclu la mère de l'athlète.



AVIS PUBLIC

SÉANCE PUBLIQUE DE CONSULTATION RÈGLEMENT NUMÉRO 1001-144 (ZONAGE)

RÈGLEMENT MODIFIANT LE RÈGLEMENT DE ZONAGE NUMÉRO 1001 afin de créer une nouvelle zone
(4^e avenue, au nord de la côte de Terrebonne)

AVIS PUBLIC est donné par la soussignée, assistant-greffier de la Ville de Terrebonne, que lors de la séance tenue le 28 mars 2011, le Conseil a adopté par résolution le projet de règlement numéro 1001-144 modifiant le règlement de zonage numéro 1001 de la Ville de Terrebonne.

QUE le Conseil municipal tiendra une assemblée publique de consultation sur ledit projet le **LUNDI 11 AVRIL 2011 à 19H30**, à l'édifice Louis-Lepage, 754, rue Saint-Pierre, Ville de Terrebonne.

Au cours de cette assemblée, le maire expliquera le projet de règlement et les conséquences de son adoption et il entendra les personnes et organismes qui désireront s'exprimer.

QUE l'objet du projet de règlement numéro 1001-144 consiste à :

- Créer une nouvelle zone 8559-46 aux dépens de la zone 8560-50 sur le côté est de la 4^e avenue, au nord de la côte de Terrebonne, afin d'y autoriser l'usage d'habitation multifamiliale de classe E de 12 logements en projet intégré, en remplacement des usages d'habitation de classe A (unifamiliale), de classe G (bachelor), de classe H (activités d'affaires) et d'hébergement de classes D et E;
- Fixer les normes d'implantation spécifiques applicables dans cette nouvelle zone.

Description de la zone concernée

La zone concernée 8560-50 est située approximativement au nord de la côte de Terrebonne et du parc Louis-Gilles-Ouimet et au sud du boulevard Carmel, telle que montrée au plan joint au présent avis public.

Le projet de règlement numéro 1001-144 contient des dispositions propres à un règlement susceptible d'approbation référendaire.

Le projet de règlement numéro 1001-144 est disponible pour consultation au bureau du greffier, au 775, rue Saint-Jean-Baptiste, à Terrebonne, durant les heures normales d'ouverture des bureaux.

Donné à Terrebonne, ce 30^e jour du mois de mars 2011.

L'assistant-greffier,

Me Judith Viens, I.L.I., MBA

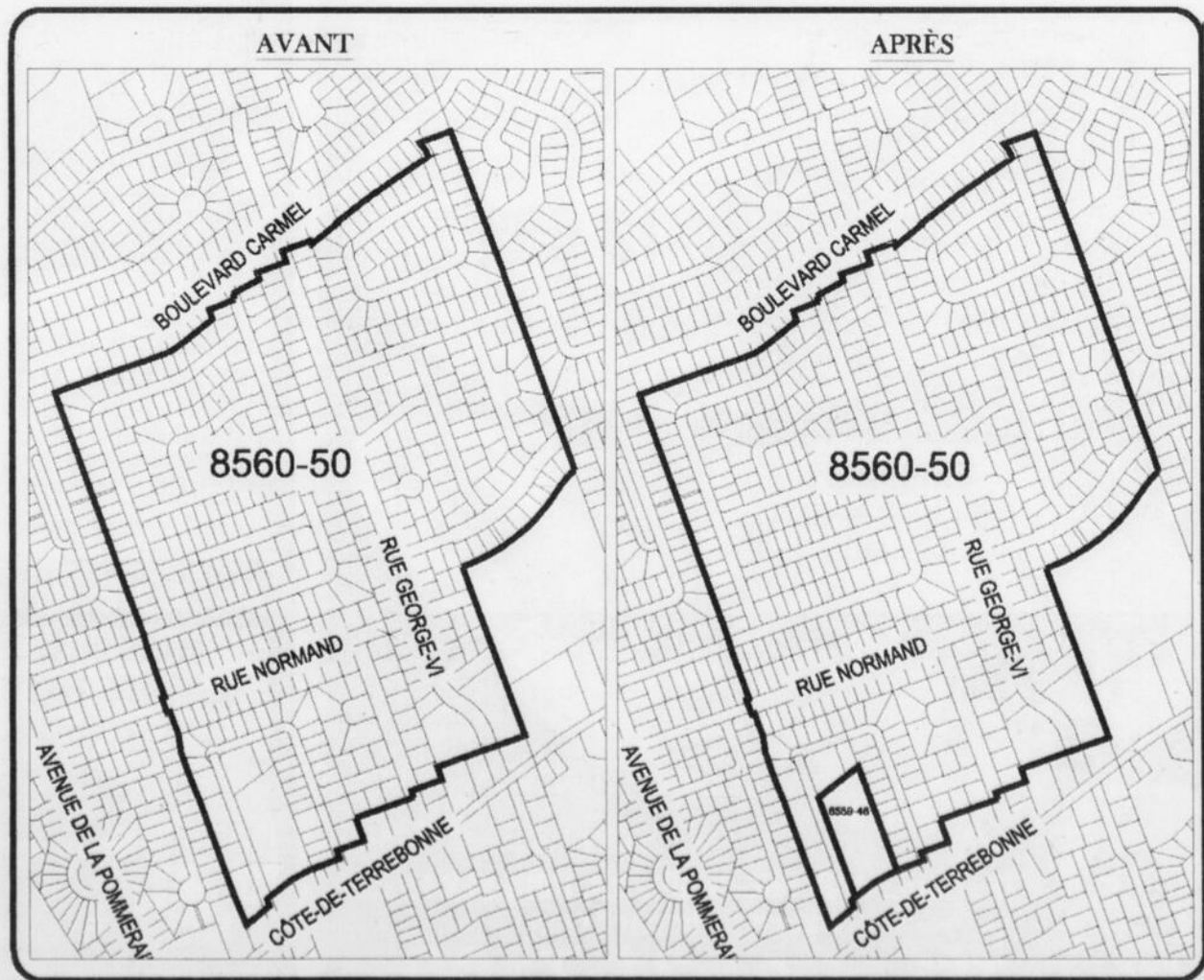

SYSTÈME MULTI ZONES FUJITSU

Confort accru et économies d'énergie

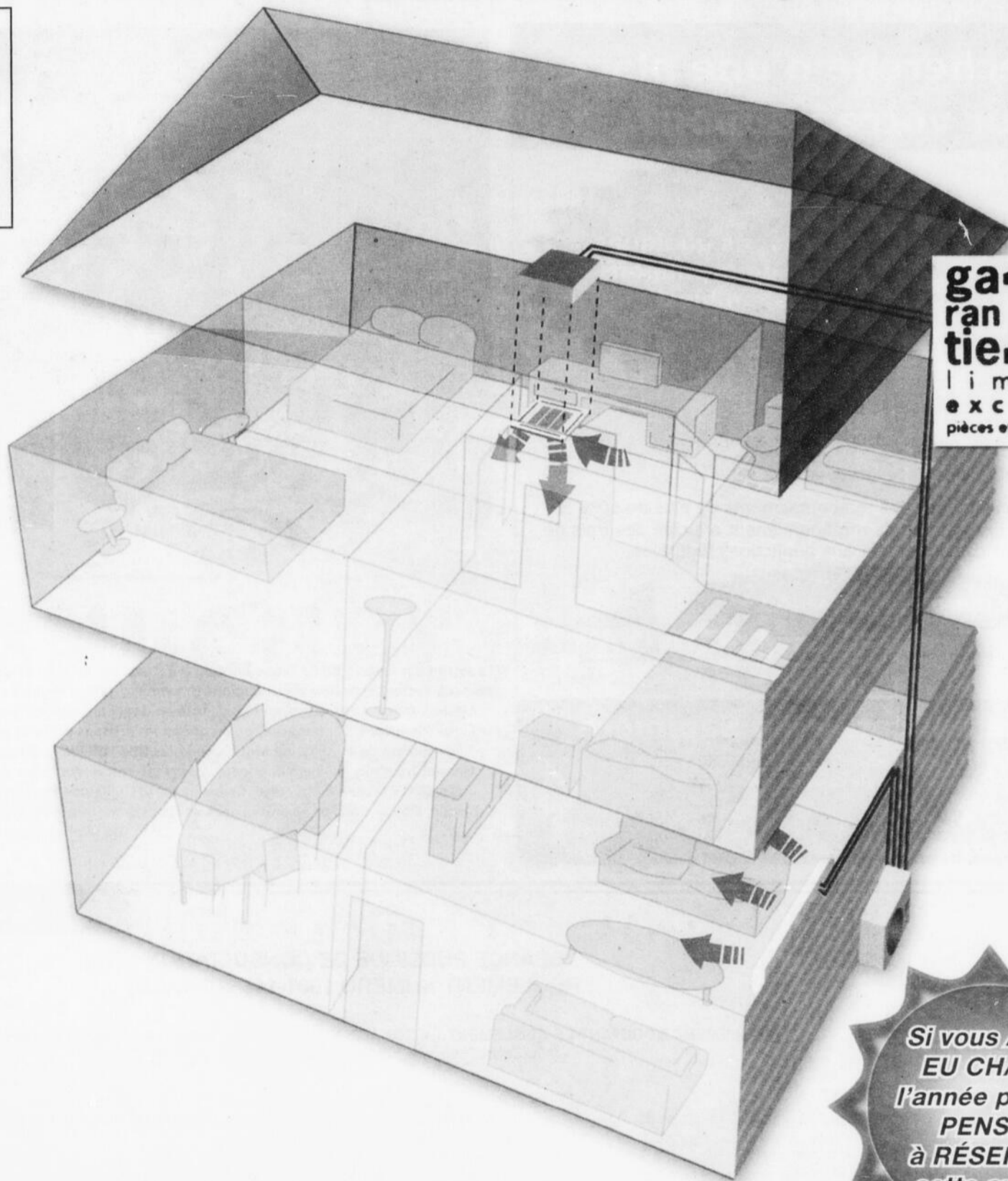

garantie **10** ans
limitée
exclusive
pièces et main-d'œuvre

*Si vous AVEZ
EU CHAUD
l'année passée
PENSEZ
à RÉSERVER
cette année.*



PLAFONNIER
Permet une diffusion
d'air traité dans chacun
des pièces à l'étage



UNITÉ MURALE
Design compact et
fonctionnement silencieux

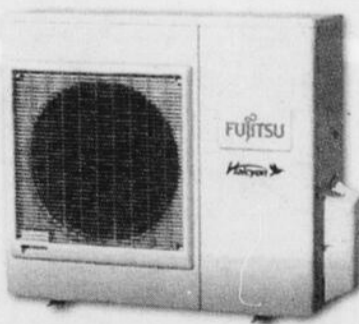

UNITÉ EXTÉRIEURE
25% plus compacte par rapport
à un système central conventionnel



30

30

30

UN ENDROIT DE CONFIANCE!

License RBQ: 8215-9823-37

CCTAF
Commission canadienne de la construction
de l'air et du froid

CMMTQ
Commission des métiers
meubles et du bois

Climco
Climatisation & chauffage

1044, rue Nationale à Terrebonne
454-471-8383
www.climco.ca

Montée Masson
rue Lévis
Grande Allée
Climco
rue Nationale Salle de
montre

* Voir sélection en magasin, certaines conditions peuvent s'appliquer. Pour un temps limité.
* Multi-Climat™ est une marque de commerce utilisée sous licence.

Sports

Champions sur toute la ligne

A la recherche d'une place pour votre poupon?



Nous avons quelques places pour poupons disponibles!

- Garderie privée en installation de 80 places.
- Heures d'ouverture de 7:00 à 18:00. Ouvert à l'année.
- Programme éducatif complet & sorties éducatives.
- Tarif: 45\$ par jour. Obtenez des remboursements de plus de 60% de ces frais grâce au programme de remboursement anticipé des frais de garde du Québec et conjointement aux déductions fédérales.

Tarif final*:

Environ 17 \$ par jour!*

*D'après le calculateur en ligne de Revenu Québec. Exemple pour un revenu familiale de 70,000\$. Selon votre revenu familial et votre situation fiscale, ces retours d'impôts peuvent être différents.



Garderie éducative La Sapinière

760 montée Masson, Mascouche
(nous sommes situés à l'arrière de l'Énergie Cardio)

450 966-6192

garderielasapiniere@bellnet.ca



La saison des Cobras de La Plaine Bantam B-2 s'est terminée de belle manière alors qu'ils ont réussi à décrocher le titre de champions lors de leur saison régulière dans la Ligue Rive-Nord Division Venne. Les joueurs en ont rajouté en devenant champions des séries 2010-2011 de la Ligue Rive-Nord. Sur la photo, on reconnaît les artisans de cette magnifique saison, soit la gardienne de but Pauline Motais, Nykolas Guy-Lafleur, l'entraîneur Stéphane Marcotte, Gabriel Tremblay, William Bilodeau, l'assistant-entraîneur Lucas Aspirot, Vincent Lemieux, Nicolas Côté, Émile Marcotte, Cedric Lessard, Guillaume Dinelle, Étienne Lacoste, Jérémie Labrèche, Olivier Bédard, Andrew Lopes et l'assistant-entraîneur Emmanuel Motais. Absente de la photo, la gérante Nathalie Hannon.

AVIS PUBLIC



SÉANCE PUBLIQUE DE CONSULTATION RÈGLEMENT NUMÉRO 1001-145 (ZONAGE)

RÈGLEMENT MODIFIANT LE RÈGLEMENT DE ZONAGE NUMÉRO 1001 création de deux (2) nouvelles zones (rue Saint-François-Xavier et boulevard des Braves)

AVIS PUBLIC est donné par la soussignée, assistant-greffier de la Ville de Terrebonne, que lors de la séance tenue le 28 mars 2011, le Conseil a adopté par résolution le projet de règlement numéro 1001-145 modifiant le règlement de zonage numéro 1001 de la Ville de Terrebonne.

Le projet de règlement numéro 1001-145 est disponible pour consultation au bureau du greffier, au 775, rue Saint-Jean-Baptiste, à Terrebonne, durant les heures normales d'ouverture des bureaux.

Donné à Terrebonne, ce 30^e jour du mois de mars 2011.

L'assistant-greffier,
Me Judith Viens, I.L.I., MBA

QUE le Conseil municipal tiendra une assemblée publique de consultation sur ledit projet le **LUNDI 11 AVRIL 2011 à 19H30**, à l'édifice Louis-Lepage, 754, rue Saint-Pierre, Ville de Terrebonne.

Au cours de cette assemblée, le maire expliquera le projet de règlement et les conséquences de son adoption et il entendra les personnes et organismes qui désireront s'exprimer.

QUE l'objet du projet de règlement numéro 1001-145 consiste à :

- Créer la nouvelle zone 9461-147 aux dépens de la zone 9461-156 et ajouter aux usages qui étaient déjà autorisés dans la zone 9461-156 l'usage d'habitation multifamiliale de 7 à 9 logements, classe E et fixer dans cette zone pour ce nouvel usage les normes d'implantation et de stationnement applicables;
- Créer la nouvelle zone 9461-48 aux dépens de la zone 9461-156, laquelle ne contient aucune modification mais est nécessaire puisque la zone d'origine 9461-156 a été scindée en deux (2).

Description de la zone concernée

La zone concernée 9461-156 est située approximativement sur le côté nord de la rue Saint-François-Xavier, entre le boulevard des Braves et la rue Sainte-Marie, ainsi que sur le côté sud de la rue Saint-François-Xavier, à l'ouest de la rue Sainte-Marie et montrée au plan joint au présent avis public.

Le projet de règlement numéro 1001-145 contient des dispositions propres à un règlement susceptible d'approbation référendaire.

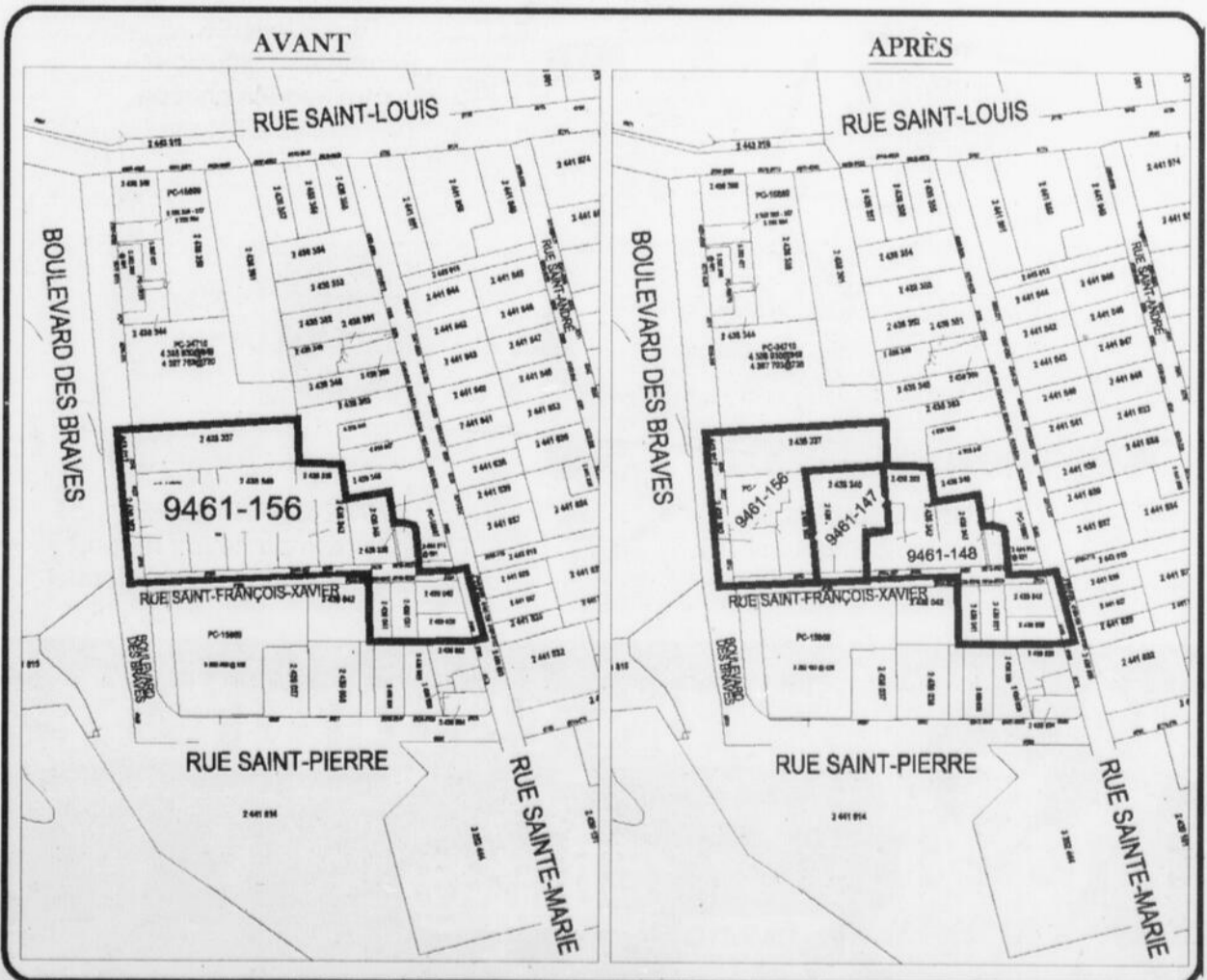

Vos pieds et vos mains aux petits soins

Souhaitant prendre soin des gens, Linda Bouthillier a décidé de se lancer dans le domaine de l'esthétique, donnant ainsi naissance à Beauté des pieds et des mains. Avec écoute et attention, Mme Bouthillier accueille sa clientèle dans son bureau privé, situé à Mascouche, et redonne aux pieds et aux mains leur beauté naturelle. En effet, pour la spécialiste des manucures et des pédicures, il est important de procurer à ses clientes de belles mains soignées et élégantes. Idem pour les pieds, ces petits oubliés. Pour ce faire, elle utilise une technique de recouvrement avec poudre et colle soigneusement appliquées, permettant un résultat des plus authentiques. Ainsi, pour offrir à vos mains et vos pieds une cure de pureté, contactez Mme Bouthillier au 514 409-1999.



Beauté des pieds et des mains

MANUCURE ou PÉDICURE

OBTENEZ le **2^e** à **50%** de **RABAIS**

Valide pour un temps limité



Linda

514 409-1999

30

30

30

Moi, j'aime le rendement !

**Commerçants
et professionnels,
réservez votre place
dès maintenant.
200 annonceurs
l'ont déjà fait pour
la prochaine édition !**

Le fameux
Guide Rouge

**L'annuaire local
de l'achat local
aussi sur Internet www.guideroUGE.ca**

57 ans de rendement et d'excellence !



MIREILLE CYR et VIVIANNE MORIN
CONSEILLÈRES PUBLICITAIRES

450 964-4444



Sports

Le programme Ulysse fait encore des petits

La réussite du programme de hockey Ulysse de La Plaine ne fait plus aucun doute. Alors que 160 joueurs évolueront dans les rangs secondaires pour cette équipe, voilà que le projet prend encore une fois de l'ampleur. Cette fois, la région accueillera une Équipe Québec M19-AAA, en plus d'intégrer des jeunes de 10 écoles primaires de la région au sein de l'Ulysse.



redaction@larevue.qc.ca

KEVIN RIOPEL

Terrebonne sera la terre d'accueil de la nouvelle Équipe Québec M19-AAA qui représentera la Belle Province dans la New England Prep Fall Hockey League (NEPFHL). L'équipe sera composée des meilleurs joueurs-étudiants de la province de niveaux secondaire et collégial. Cette annonce faite par François Marcoux, président-fondateur du programme Ulysse, concorde avec le plan qu'il s'était fixé lors de la création de l'Ulysse.

«Notre but est d'offrir une tribune à nos plus beaux talents en leur permettant de terminer avec succès leurs études. Cela devient une belle alternative pour nos joueurs qui font le saut chez nos voisins du sud. Nous pourrions ainsi garder nos cerveaux chez nous. Sur le plan hockey, les joueurs évolueront dans la NEPFHL, une ligue scrutée à la loupe par les recruteurs de la NCAA, mais surtout de la Ligue nationale de hockey», rappelle-t-il.

L'équipe disputera donc 18 rencontres en 9 week-ends, ce qui fait en sorte que les joueurs ne manqueront pas une seule journée de classe. Sur tout, cela donnera une belle visibilité au programme Ulysse ainsi qu'à la ville de Terrebonne. «C'est le résultat de quatre ans d'ouvrage, et nous avons bien hâte aux sélections qui se dérouleront du 20 au 22 mai au Forum de La Plaine», lance François Marcoux.

Dans les écoles primaires

En principe, une soixantaine de joueurs de



L'organisation de l'Ulysse de La Plaine compte sur des personnes du milieu du hockey et du milieu scolaire compétentes et passionnées pour mener à bien la mission qu'elle s'est donnée. (Photo : courtoisie)

4^e, 5^e et 6^e année de 10 écoles pourront bénéficier de l'expertise du programme Ulysse. Ainsi, des jeunes des six écoles primaires de La Plaine ainsi que ceux des écoles Saint-Louis, Bernard-Corbin, Jean-De La Fontaine et du Vieux-Chêne viendront gonfler les rangs de l'Ulysse.

«Nous avons décidé d'aller de l'avant avec cette initiative dans le but de favoriser le développement de nos jeunes joueurs. Les jeunes qui seront inscrits auront la chance de faire deux ou trois pratiques par semaine, en plus de l'entraînement spécifique», annonce M. Marcoux en exclusivité à La Revue.

Ce nouveau volet du programme Ulysse, supporté par la Commission scolaire des Affluents, permettra à des enfants de dévelop-

per dès leur jeune âge des mécanismes qui leur serviront tout au long de leur carrière de hockeyeur. Aussi, ce sera une pépinière de joueurs de la relève pour le programme Ulysse M13-AA.

«Nous pourrions ainsi garder nos jeunes au sein de l'Ulysse à mesure qu'ils vont vieillir. Ils pourront jouer la totalité de leur hockey primaire et secondaire avec la même formation», conclut-il en précisant que l'initiative ne nuira pas au développement du hockey mineur dans la région.

Sur glace et hors glace

Les dirigeants de l'Ulysse veulent assurer un développement sans faille pour leurs joueurs. Pour cette raison, l'organisation s'est associée avec APEXK, une entreprise

dirigée par David Tinjust et Steve Veilleux qui travaille déjà avec des formations de la NCAA, de la Ligue nationale de hockey et de la Manchester United.

«Dès le jeune âge, nous voulons que les joueurs développent des techniques d'entraînement adéquates et adaptées à leur profil. Nous arrimons donc le côté scientifique et le côté sport le plus tôt possible dans le développement des athlètes afin d'évaluer leur posture physique, leur vision et bien d'autres éléments.

Cette façon de faire nous permettra de combler une partie du retard que nous avons enregistré par rapport aux programmes de développement aux États-Unis», précise M. Veilleux.

La LHPS grossira ses rangs dès l'an prochain

La Ligue de hockey préparatoire scolaire (LHPS) a vu le jour grâce à la volonté inébranlable du Terrebonnien François Marcoux. Les efforts déployés par ce dernier portent leurs fruits, puisque de six équipes cette année, la ligue doublera ses effectifs pour l'an prochain, en plus de créer une permanence et de construire un nouvel aréna sur le territoire lanauois.



redaction@larevue.qc.ca

KEVIN RIOPEL

La LHPS vivra une véritable explosion dès la saison 2011-2012 alors que le nombre de joueurs passera de 250 à près de 800. Cette ligue figurera ainsi parmi les plus importants circuits de la province en ce qui concerne le nombre de joueurs qui y évolueront.

«Les écoles secondaires ont vu le cheminement de notre ligue et elles ont été nombreuses à se montrer intéressées à grossir nos rangs. À cet effet, nous avons visité de nombreuses écoles au cours de la dernière année. Nous en avons accepté six nouvelles pour l'an prochain. Parmi ces nouveaux venus, nous sommes particulièrement fiers d'accueillir le Collège Jean-Eudes, qui affiche l'un des meilleurs rendements scolaires au Québec», mentionne fièrement le président de la LHPS, François Marcoux.

Le but avoué de M. Marcoux et de son organisation est de réussir à créer un bassin de 5 000 joueurs. «C'est le nombre de joueurs qui permet d'assurer le développement d'une ligue comme la nôtre. Nous



La Ligue de hockey préparatoire scolaire connaîtra une croissance fulgurante au cours de la saison 2011-2012. (Photo : Kevin Riopel)

sommes présentement en train de créer une formule telle celle mise en place dans les pays scandinaves comme la Finlande et la Suède. La formule a fait ses preuves, et nous sommes convaincus de pouvoir en faire autant.»

Création d'une permanence

Aussi, l'homme de hockey est fier d'annoncer la mise en place d'une permanence qui se vaudra un outil essentiel afin d'assu-

rer le bon développement de la LHPS. Quatre postes seront initialement créés, soit ceux de directeur général, de commissaire à l'éthique sportive, de secrétaire administrative et de vice-président marketing et communication.

Tout ce beau monde bénéficiera d'ici un an ou deux d'une installation de qualité pour établir ses bureaux. En effet, un nouvel amphithéâtre sera construit sur le territoire

lanauois au coût de 12 M\$. «Ce projet sera financé par des intérêts privés. Ultérieurement, il permettrait à une deuxième école de Lanaudière de se greffer à la ligue. Cependant, je peux assurer que La Plaine ne perdra jamais son programme de hockey de l'Ulysse au détriment d'une nouvelle équipe. C'est là que tout a commencé, et la belle histoire va se poursuivre dans cette école», s'empresse d'ajouter François Marcoux.

30

30

30

Sports

Une bannière aux Chevaliers

Les champions des séries dans la catégorie novice A, division Lussier, sont les Chevaliers de Lachenaie. La formation, qui a enregistré en saison régulière une fiche de 10 victoires, 5 défaites et 1 nulle, a connu d'excellentes séries. En effet, les Chevaliers ont disposé des Cobras de La Plaine au compte de 4 à 3 lors de la grande finale. Sur la photo, on aperçoit les architectes de cette belle réussite, soit Steven Fournier, le gardien de but Jacob Viens, Alexandre Nadeau, Liam Bergeron, Jérémie Phoenix-Lefebvre, Alexis Bolduc, Nathan Langlois, Alexis Simard, Alexandre Mercier, Marc-Antoine Nadeau, Ian-Michel Lavigne, Maya Labad ainsi que les entraîneurs Michel Lavigne, Éric Labad, Patrick Fournier et Pierre Bolduc. (Texte : Kevin Riopel)



Remerciements décès et prières

FORGET, Raymonde
1941 - 2011

À Montréal, le 16 mars 2011 à l'âge de 69 ans est décédée Mme Raymonde Forget, fille de feu Odilas Forget et de feu Gabrielle Léveillé. Elle laisse dans le deuil sa sœur Claudette (André), ses frères Claude (Louise) et Normand (Marjolaine), sa meilleure amie Claudette Clément, ses neveux et nièces Martin, Mélanie, Marylise, Nicolas, Geneviève, Mélissa et François, ses petits-neveux et petites-nièces, ainsi que de nombreux parents et amis. Les funérailles ont eu lieu le samedi 26 mars à l'église St-Louis de Terrebonne.

LES SALONS FUNÉRAIRES GUAY INC.

Réseau Dignité

756, RUE ST-LOUIS, TERREBONNE

RIOTTO PALAMARA, Teresa
1928 - 2011

De St-François, Laval, le 21 mars 2011, à l'âge de 82 ans, est décédée Mme Teresa Riotto, épouse de feu Vincenzo Palamara. Elle laisse dans le deuil ses enfants François (Hanna), Jean (Johanne), Diane (Alain) et Vincent, son petit-fils Loudyvic ainsi qu'autres parents et amis. Une réunion de prières a eu lieu le 27 mars au salon.

LES SALONS FUNÉRAIRES GUAY ET URBAIN

Réseau Dignité

7020, BOUL MILLE-ÎLES, LAVAL

MORNEAU, Gérard
1932-2011

À Terrebonne, le 24 mars 2011, à l'âge de 78 ans est décédé M. Gérard Morneau. Il laisse dans le deuil ses frères, Paul-Émile (Bernadette), Lucien (Dorothe), Jean-Maurice (Lise), Fernando (Solange) et Victorien (Denise), ainsi que de nombreux neveux, nièces, parents et amis. La famille recevra vos marques de sympathies à la Résidence Funéraire St-Louis, le samedi 2 avril de 9h à 11h. Une réunion de prières sera suivie à 11h en la chapelle du salon.

SALON FUNÉRAIRE
ST-LOUIS INC.
939, RUE ST-LOUIS,
TERREBONNE



Prière au Sacré-Coeur
Remerciements au Sacré-Coeur pour faveur obtenue. Que le Sacré-Coeur de Jésus soit loué, adoré et glorifié à travers le monde par les siècles et les siècles. Amen.

Dites cette prière 6 fois par jour pendant 9 jours et vos vœux seront exaucés, même si cela semble impossible. N'oubliez pas de remercier le Sacré-Coeur avec promesse de publication quand la faveur sera obtenue. R.J.M.

CARTES professionnelles

ARPENTEURS



blain+
paquin
arpenteurs-géomètres

- Opérations cadastrales
- Certificats de localisation
- Piquetages
- Bornages et expertises

450 471-0423
Montréal 514 384-6704
info@blainpaquin.com

NOTAIRES

450 492-0561

louise roy
notaire - médiateur

744, rue St-Louis, Terrebonne J6W 1J6

ARPENTEURS



Groupe
Meunier

ARPENTEURS-GÉOMÈTRES INC.

450-471-0388

Téléphone

1428, Grande-Allée
Terrebonne (Québec) J6W 6B7

Pour insertion d'une carte
d'affaires dans cette page,
demandez nos tarifs
en composant le

964-4444

Pour une insertion dans cette rubrique, contactez Annie au 964-4449

AU VIEUX DULUTH®

GRILLADES • FRUITS DE MER

COMPLÈTEMENT RÉNOVÉ - NOUVEAU DÉCOR - NOUVELLE AMBIANCE

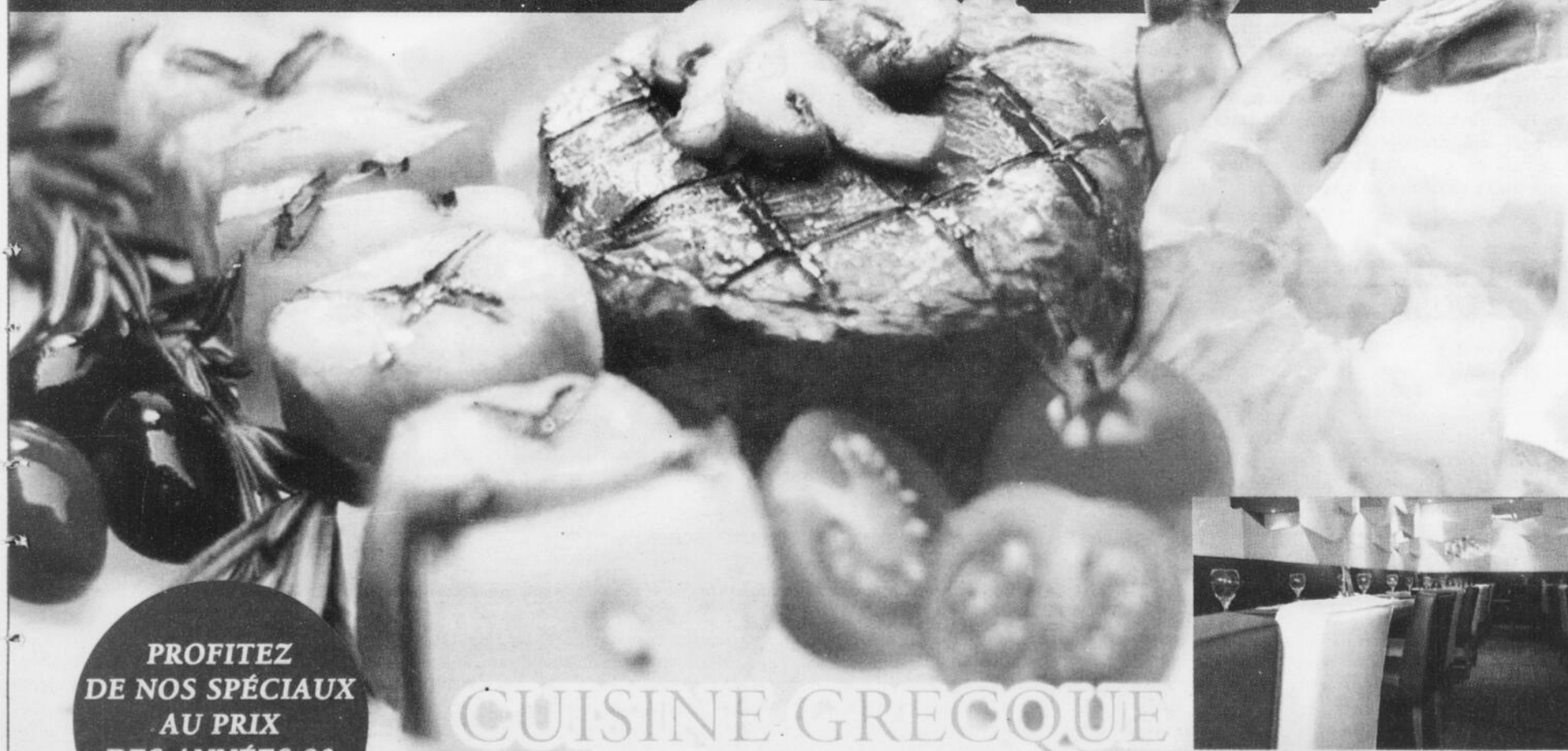

PROFITEZ
DE NOS SPÉCIAUX
AU PRIX
DES ANNÉES 80

CUISINE GRECQUE

APPORTEZ VOTRE VIN

RÉSERVATION

1777, CHEMIN GASCON TERREBONNE 450 964-1888

Sports

En route vers la Coupe Dodge

Les Cobras de La Plaine midget CC ont connu une saison de rêve. En plus de remporter les tournois de Rivière-du-Loup et de Saint-Gabriel-de-Brandon, le championnat de la Ligue Laval-Laurentides-Lanaudière et les séries de cette ligue, les voilà maintenant champions régionaux de Laurentides-Lanaudière. Cet ultime honneur leur procure leur laissez-passer tant convoité pour le championnat provincial qui se tiendra à La Tuque du 7 au 10 avril. Classés premiers au Québec sur 127 équipes par Classementpoc, ils sont de sérieux aspirants au titre provincial. Sur la photo, on reconnaît l'équipe composée de Kenny Houlegagnon, Félix Lafrance, Frédéric Rousseau, Jordan Melo-Marcotte, Steven Rioux-Poirier, Olivier Lauzon, Jean-Philippe Gariépy, Étienne Arseneault, Danick Delisle, Jonathan Naud, Michael Chassé-Martel, Philip-Olivier Bélec, Frédéric Larouche, Antoine Prévost-Surprenant, Kevin Hichson, Alexandre Gougeon, Danny Fortier, Steven Dufour, ainsi que des entraîneurs Joël Gariépy, Roger Marcotte, Samuel Maillou et Marc-Alexandre Bélanger.



30



PROJET DOMICILIAIRE À TERREBONNE



450 417-3022



HEURES D'OUVERTURE
Lundi au mercredi 14 h à 20 h
Samedi et dimanche 13 h à 17 h

construction design 450

1510 de l'Abriocotier Terrebonne
www.gcd450.ca

FINALISTE 2009
CATÉGORIE PROJET
DOMICILIAIRE MAISONS



RBQ: 8324-5738

30

514 809-0889 • 450 474-3400

PHASE II



LES CONSTRUCTIONS LACOURSE

www.constructionslacourse.com

Heures d'ouverture :
Lundi au mercredi
12h à 20h
Vendredi, samedi, dimanche
12h à 17h
ou sur R.D.V.

1520, de l'Abriocotier
TERREBONNE

Bungalows

à partir de 810\$/mois*

(Terrain, TPS et TVQ inclus)



RBQ: 8313-7604-27

*Photos à titre indicatif seulement. Certaines conditions d'appliquent. Sujet à changement sans préavis. Ce prix est pour la première année.

30

PRESTIGIEUX CONDOS DE VILLE CONTEMPORAIN
Les Castels du Village



Au cœur de MASCOCHE, coin Montée Masson et Avenue des Ancêtres

Unité de centre
 avec **GRANDE TERRASSE**
 et **GARAGE**
PRIVÉ INCLUS



R.B.Q. 8301-4191-43
 Membre APCHO

À partir de
207 900\$

TAXES INCLUSES
 FRAIS DE NOTAIRE INCLUS
 HABITATIONS



Richard de Bellefeuille
514-943-5077
www.habitationcledor.com

Sports

COUPE DU PRINTEMPS

Bob Hartley sera président d'honneur



Sur la photo, on reconnaît de gauche à droite Benoît Éthier, directeur bantam pour l'AHML et responsable de la sécurité lors du tournoi, Robert Brisebois, président de l'AHML, Michel De Guise, responsable des relations publiques, Paul Dépin, directeur junior pour l'AHML et président du tournoi, Patrick Lacombe, directeur patineur et prénovice pour l'AHML et responsable du programme du tournoi. (Photo : Marie-Pier Tremblay)

La 15^e édition de la désormais fameuse Coupe du Printemps comptera cette année sur la présidence d'honneur de Bob Hartley, ex-entraîneur dans la Ligue nationale de hockey. Du 31 mars au 10 avril, 72 équipes s'affronteront au Complexe Multiglace de Lachenaie lors de ce tournoi annuel pee-wee / bantam.

La Coupe du Printemps pourra en effet compter sur la participation de Bob Hartley à titre de président d'honneur. Malgré un horaire chargé, c'est l'ex-entraîneur qui devrait remettre les trophées tant convoités aux équipes gagnantes.

Le tournoi, qui se déroulera sur deux fins de semaine, sera certainement apprécié des quelque 1 000 joueurs des quatre coins du Québec de catégories pee-wee A et B ainsi que bantam A et B qui y prendront part.

Paul Dépin, président, invite la population à assister en grand nombre à cet événement de l'Association de hockey mineur de Lachenaie (AHML). Il souligne d'ailleurs que l'entrée sera gratuite au Complexe Multiglace de Lachenaie. De plus, cette année encore, le trophée Jean-Guy Paradis sera remis à l'équipe comptant sur les meilleurs partisans.

D'autre part, M. Dépin remercie grandement Planète Mobile et Rousseau Sports, qui oeuvrent à titre de commanditaires majeurs.

Par ailleurs, les organisateurs font appel à la générosité des citoyens pour donner quelques heures de leur temps pendant la Coupe du Printemps. Ainsi, ceux qui le désirent peuvent communiquer avec Paul Dépin au 450 961-1549.

(Texte et photo: Marie-Pier Tremblay)

LES CONSTRUCTIONS *Jaly* INC.

LES COURS DU RUISSEAU NOIR

450 477-JALY (5259)
www.constructionsjaly.com

Passez du rêve à la réalité

Maison de ville
 2 ou 3 chambres,
 terrain et
 clés en main

2 dernières unités
168 900\$

Condo 4-1/2
 très grande terrasse
 et encore

Promo
149 900\$

Condo haut de gamme
 4-1/2 avec garage

Promo
169 900\$

Heures d'ouverture
 • Du lundi au mercredi - 12h30 à 20h
 • Jeudi et vendredi sur rendez-vous
 • Samedi et dimanche 12h30 à 16h30

LES CONSTRUCTIONS *Jaly* INC.

Les condos du Terroir à Lachenaie

450 961-4686
www.constructionsjaly.com

Passez du rêve à la réalité

Condo 4-1/2
 À partir de

163 900\$

Hâtez-vous!!

Seulement 4 unités à vendre

Condo 4-1/2
 À partir de

153 900\$

Taux garanti, financement sur place

Condos modèles à visiter - 746, du Terroir, Lachenaie
 Heures d'ouverture • Du lundi au mercredi - 12h30 à 20h • Jeudi et vendredi sur rendez-vous
 • Samedi et dimanche 12h30 à 16h30

Le tableau indicateur

JOUEURS DE PÉTANQUE

Le Cercle d'or de Mascouche est à la recherche de joueurs de pétanque pour les mercredis du 4 mai au 31 août à 19h au Parc Mini-Ouest. Coût : 20\$ pour la saison. Inscription et assemblée le 13 avril à 19 h au Pavillon du Grand-Coteau, au 2510, boul. Mascouche, Mascouche.

Info : Richard Mercier au 514 249-5894.

BALLE-MOLLE FÉMININE

La Ligue de balle-molle féminine la Seigneurie de Terrebonne recherche des filles dynamiques de plus de 18 ans, de calibre moyen (B) pour la nouvelle saison 2011. Joignez-vous à notre ligue amicale de Terrebonne au parc Vaillant no 1 les lundi et mercredi. Inscriptions le 24 mars de 19 h 30 à 21 h.

Info : 450 492-1389 ou 514 947-6284.

LIGUE DES MOULINS

La ligue des Moulins recherche deux lanceurs de bon calibre (C maison) pour les prochaines saisons de balle-molle. Toutes les joutes sont disputées le dimanche matin au parc de l'Étincelle. Info : Richard Dion au 450 964-7258.

BALLE-MOLLE DE MASCOUCHE

Ligue de Balle-Molle de Mascouche recherche des joueuses de 18 ans et plus pour jouer au parc Armand-Nadeau, à Mascouche.

Info et inscription : André et Marthe Savard au 450 477-0419.

ROLLER HOCKEY / HOCKEY BALLE

Il reste encore des places pour le roller hockey ou le hockey balle. La ligue s'adresse aux jeunes de 6 à 17 ans pour le hockey balle et de 6 à 50 ans pour le roller hockey. Bienvenue aux équipes de roller hockey adulte.

Info : www.lhbq.com ou 514 465-9543 (Annie).

JUDO

À tous les résidents de la région ou des autres régions qui désirent s'inscrire à des cours de judo pour la prochaine session, présentez-vous à un des quatre samedis suivants : 26 mars, 2 avril, 9 avril, 16 avril, de 9 h à 12 h au dojo du Club de judo de Lachenaie (école Des Rives, 400, montée Dumais, Terrebonne). Assurez-vous d'apporter un chèque pour les frais d'inscription, l'affiliation à Judo Québec ainsi que l'achat du judogi/kimono (pour les nouveaux membres). Vous pouvez aussi vous inscrire sur place en tout temps lors d'un cours régulier. Cours d'essai gratuit disponible.

Info : www.clubjudolachenaie.com ou info@clubjudolachenaie.com.

Les habitations Au-Pé-Ca-Ré

Maison • Triplex • Maison personnalisée...

Mascouche, rue de la Brise à l'angle du chemin des Anglais et Ste-Marie



- Environnement champêtre
- Triplex 4 1/2
- Simples ou jumelés
- À proximité de tous les services
- Possibilité de garage et mezzanine
- Insonorisation supérieure
- Terrassement et cabanon

À partir de **407 000\$** +tx

Contactez-nous pour une visite

450 478-3581 André
Cell.: 514 949-5991 André
450 839-2414 Marie-Josée
Fax : 450 839-6833



leshabitations.au-pe-ca-re@hotmail.com



**Projet Carrefour Ste-Marie
Mascouche**
Angle chemin Ste-Marie / des Anglais
Projet vendu au complet 96 condos
Merci à tous nos clients

Nouveau projet de condos à Mascouche Angle Montée Masson / Avenue des Ancêtres



Bureau des ventes
Angle Chemin Ste-Marie / des Anglais
450 474-8444

Ouvert 7 jours
Lundi au mercredi 13h à 20h
Jeudi au dimanche 12h à 17h

**PROFITEZ
de la pré-vente
En vente maintenant**



36 condos 4 1/2
possibilité garage



Lyne Rossignol
Cell : 514 910-9104
lynerf@vl.vidotron.ca

Possibilité de 0%
mise de fond

Certaines conditions s'appliquent

Notaire inclus



Mike Caluori
Cell : 514 571-6653

30

30

30

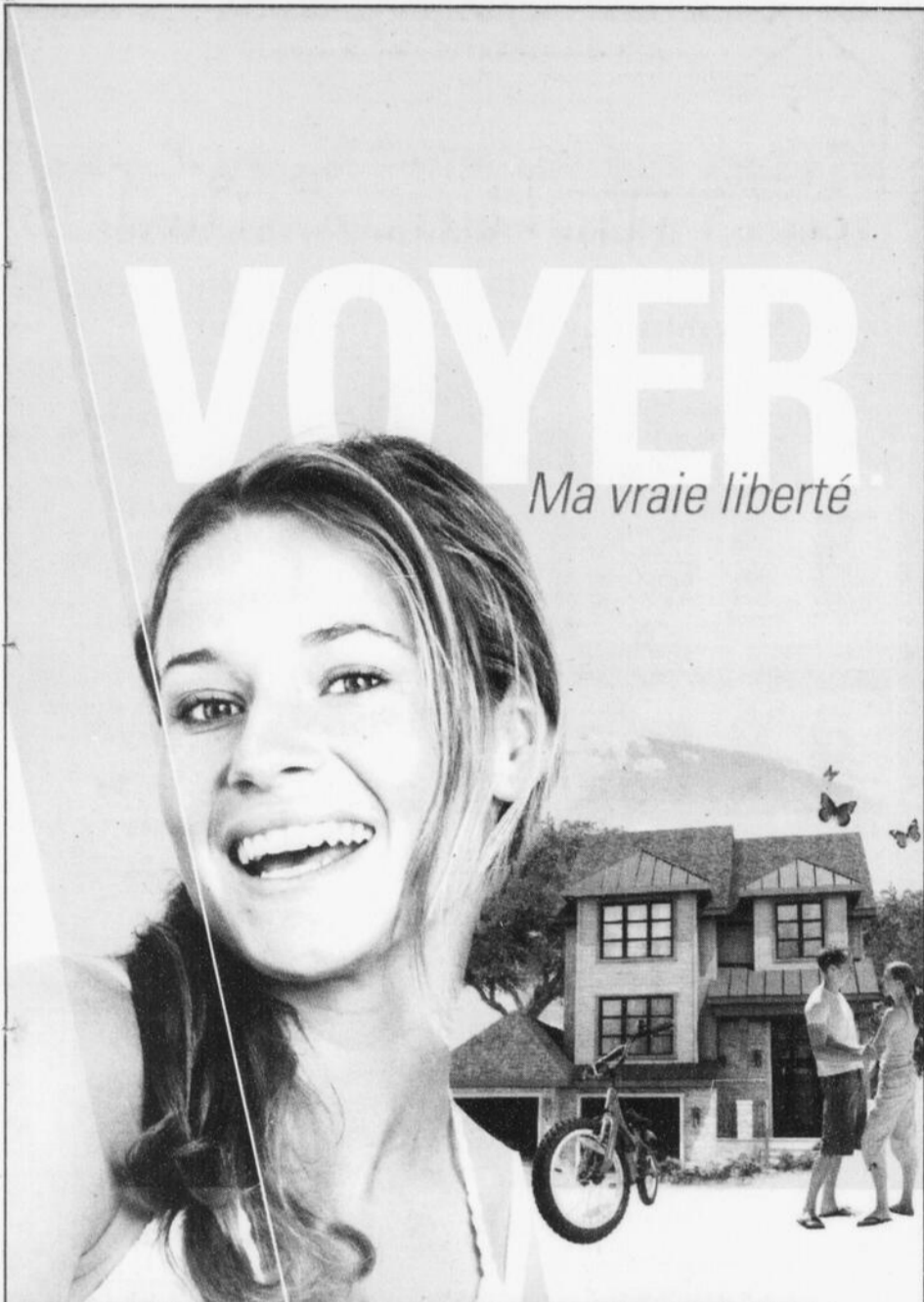

JUSTINE PROFITE PLEINEMENT
DE SA MAISON NOVOCLIMAT AU DOMAINE DU PARC

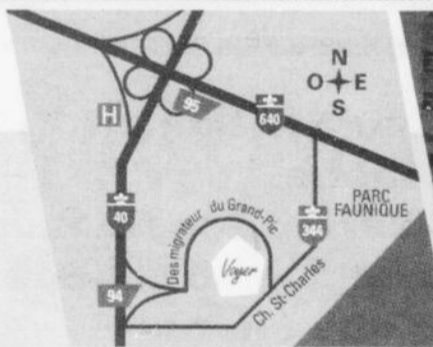

**MAISONS UNIFAMILIALES AU
CŒUR D'UN PARC FAUNIQUE**

DOMAINE DU PARC

115, rue du Grand-Pic, Terrebonne, J6V 0B6
450 963-8300, poste 554
Sam-Dim: 12 h à 17 h \ Lun-Mer: 13 h à 21 h

**À PARTIR DE
373 585 \$***

MAISONS UNIFAMILIALES \ MULTIPLEX CONDOS \ COTTAGES
INTERGÉNÉRATIONS PLAIN-PIED \ PLANS PERSONNALISÉS

VOUS AVEZ LE TERRAIN? Nous construisons votre maison clé en main.

CHOISISSEZ PARMIS NOS PROJETS DOMICILIAIRES!

Val-des-Ruisseaux Duvernay Est, Laval
Bureau des ventes:
399, boul. Des Cépages, Duvernay Est, H7A 0C6
Maison: 441, rue du Chardonay, Duvernay Est
450 963-8300, #556
Sam-Dim: 12 h à 17 h \ Lun-Mer: 13 h à 21 h

Héritage sur le Lac Pierrefonds
4924, rue du Persan, H9K 0A4 \ 450 963-8300, #551
Sam-Dim: 12 h à 17 h \ Lun-Mer: 13 h à 21 h

Seigneurie Bellerose Auteuil, Laval
Bureau des ventes:
134, rue d'Alexandrie, Vimont, H7K 0B3
Projet: rue Thibault, Trudel & Toupin, Auteuil
450 963-8300, #555
Sam-Dim: 12 h à 17 h \ Lun-Mer: 13 h à 21 h

Les Manoirs de l'Île-Claude Île-Perrot
Bureau des ventes:
4924, rue du Persan, Pierrefonds, H9K 0A4
Projet: 65, chemin de l'Île-Claude, Île-Perrot, J7V 3B4
450 963-8300, #551
Sam-Dim: 12 h à 17 h \ Lun-Mer: 13 h à 21 h

Condos Le Haut Corbusier Sainte-Rose, Laval
4321, Boul. Le Corbusier, H7L 0G1 \ 450 963-8300, #559
Sam-Dim: 12 h à 18 h \ Lun-Ven: 13 h à 21 h

Condos Le Logix Laval-des-Rapides
565, rue Robert-Élie (angle Du Souvenir), H7N 3Y9
450 963-8300, #557
Sam-Dim: 12 h à 17 h \ Lun-Mer: 13 h à 21 h

Condos Val-des-Ruisseaux Duvernay Est, Laval
399, boul. Des Cépages, H7A 0C6 \ 450 963-8300, #556
Sam-Dim: 12 h à 17 h \ Lun-Mer: 13 h à 21 h

Condos Promenade des Berges Fabreville, Laval
4320, rue du Catamaran, H7R 6K5 \ 450 963-8300, #550
Sam-Dim: 12 h à 17 h \ Lun-Mer: 13 h à 21 h

BIENTÔT \ À SURVEILLER:
Domaine Vert-Nord, Mirabel



voyer.ca **Voyer** CONSTRUCTION INC.

* Les prix incluent: terrain, infras, remboursement de taxes et promo si applicables, TPS & TVG.
Basé sur un modèle de base. Voir un conseiller pour tous les détails. RBQ: 8268-7104-56

Chronique environnementale

www.bficanada-quebec.com

BFI Usine de Triage Lachenaie Itée

Une finale des Jeux du Québec de rêve!

Présentateur officiel

Desjardins

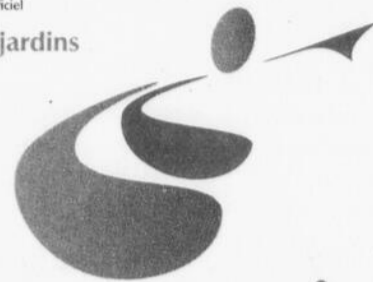

H2011 | BEAUHARNOIS
46^e FINALE | SALABERRY-DE-VALLEYFIELD
Jeux du Québec

Consciente de l'envergure d'un événement comme les Jeux du Québec et inspirée par le succès de la 44^e Finale des Jeux (tenue par Rosemère, Blainville et Ste-Thérèse), l'équipe de l'écoresponsabilité de Beauharnois et Salaberry-de-Valleyfield souhaitait organiser des Jeux dont l'empreinte environnementale serait aussi discrète que possible et laisser un héritage de comportements écoresponsables à l'ensemble des participants. Notre grande vision était que les Jeux du Québec deviennent un modèle de développement durable pour d'autres événements.

BFI Canada s'est avéré un atout important dans la mise en œuvre des Jeux ÉCOresponsables des 44^e et 46^e Finales. Représentée par une femme de cœur comme Sylvie Lesieur, l'entreprise a accepté de s'intégrer à notre équipe ÉCOresponsable pour mettre en œuvre toutes sortes d'initiatives de sensibilisation à l'environnement. Plus qu'un commanditaire, BFI Canada s'est impliqué au quotidien à trouver des solutions aux défis que nous devons relever pour la première fois. En plaçant sur notre route le Consortium Écologique (www.ecologique.ca), BFI nous a également permis de former une équipe de travail de plus de 200 personnes; grâce à elles, la gestion des matières résiduelles de la 46^e Finale a été d'une grande efficacité.

Nous sommes des rêveurs, mais pas des « pelleteux de nuages », nous nous sommes donné les moyens et les gens pour réussir. Nous rêvions de mettre en œuvre une Escouade Verte et de voir partout leurs fameux chandails verts; nous rêvions de réaliser un atelier d'écocréations et d'écodéfis où les jeunes allaient mettre leur cerveau au profit de la planète pour trouver des alternatives à l'enfouissement de certains objets récupérés; nous rêvions que les athlètes s'encouragent à poser des gestes écoresponsables; nous rêvions d'être visibles dans les médias pour montrer que la qualité de vie passe par la qualité de l'environnement; nous rêvions que les jeunes crient et se lèvent debout lorsqu'on demanderait leur aide pour protéger la planète; nous rêvions de dépasser 70 % de matières détournées de l'enfouissement, et nous avons obtenu le résultat **IN-CRO-YA-BLE de 77 %!** Lorsque nous avons formulé la devise « *Un esprit sain, dans un corps sain, dans un environnement sain* », nous avons formé une équipe motivée et en symbiose. Oui, nous pouvons dire que nos rêves se sont réalisés!

Notre prochain rêve est de laisser notre trace! Une première dans l'histoire des Jeux, la 46^e Finale des Jeux du Québec compensera les émissions de gaz à effet de serre de l'événement par une plantation d'arbres dans les deux villes hôtes des Jeux. Des haltes commémoratives sur le passage des Jeux du Québec, qui auront une vocation éducative sur l'écoresponsabilité, seront créés le 22 avril prochain, Jour de la Terre. BFI Canada continue avec nous... et vous reviendra sous peu avec plus de détails sur ce nouveau succès écoresponsable.



L'auteure de la chronique, **Maggy Hinse** (3^e à partir de la gauche), a été directrice bénévole de l'écoresponsabilité pour l'édition hiver 2011 des Jeux du Québec de Beauharnois et Salaberry-de-Valleyfield.



Pour consulter une de nos chroniques déjà parues, visitez notre site Internet à www.bficanada-quebec.com. Afin de visiter le lieu d'enfouissement technique de BFI Canada, à Terrebonne, contactez André Chulak au 450 474-7222, ou à andre.chulak@bficanada.com.

**Le développement durable, ça commence
chez vous et ça se poursuit chez nous.**

Sports

GUILLAUME GAGNON-ARSENEAULT

Une étoile montante des arts martiaux mixtes



Guillaume Gagnon-Arseneault sera de retour dans l'octogone le 2 avril, après avoir signé une première victoire en carrière. (Photo : courtoisie)

Les amateurs d'arts martiaux mixtes peuvent porter leur attention sur un combattant de la région des plus prometteurs. En effet, Guillaume Gagnon-Arseneault grimpera dans l'octogone le 2 avril afin de se mesurer à Mike Bullock à l'occasion de son deuxième combat en carrière.



redaction@larevue.qc.ca
KEVIN RIOPEL

C'est en avril dernier que Guillaume Gagnon-Arseneault a connu son baptême de feu dans les arts martiaux mixtes. Ce premier combat a été un succès pour le combattant de Mascouche, si bien qu'il sera de retour dans l'arène pour tenter de porter sa fiche à deux victoires et aucune défaite, un combat qui sera présenté à Saint-Constant dans le cadre du gala Fight Quest 17.

Pour ce faire, il sait qu'il devra livrer une excellente performance.

«Je m'entraîne très fort pour mettre toutes les chances de mon côté. Je sais que si je suis plus sérieux que mon adversaire à l'entraînement, la victoire devrait pencher de mon côté. J'ai fait mes devoirs et j'ai très hâte au 2 avril», mentionne celui qui évolue chez les 175-180 livres.

Plusieurs munitions

Évidemment, pour parvenir à ses fins, Guillaume Gagnon-Arseneault mise sur plusieurs disciplines des arts martiaux. Ainsi, pour être en mesure de tenir tête à ses opposants, il a développé des techniques de jiu-jitsu brésilien, de lutte, sans oublier le muai-thai, le kick-boxing et la boxe. «Je possède de bonnes qualités au sol. C'est

d'ailleurs de cette façon que j'ai remporté mon premier combat. Par contre, j'avais quelques lacunes debout et j'ai décidé de mettre l'accent sur cet aspect pour mon combat contre Bullock», soutient celui qui s'entraîne au gym Tristar depuis un an.

C'est à cet endroit que Guillaume Gagnon-Arseneault a vraiment pu se développer à un niveau intéressant. Il dit avoir la chance de se frotter à d'excellents combattants qui lui permettent de progresser rapi-

dement.

Une bonne tête

Guillaume garde les deux pieds sur terre quand on lui demande s'il compte faire carrière dans le milieu des arts martiaux mixtes. «C'est certain que je veux percer. Seulement, je me dois d'y aller une étape à la fois. Beaucoup montent trop haut, trop vite. De mon côté, je préfère aller chercher mon expérience et me sentir vraiment prêt», explique-t-il en guise de conclusion.

À ce prix là,
J'ACHÈTE !

TERREBONNE
(secteur Lachenaie,
près 640 et 25)



À proximité de la future gare de trains

Inclus :

- Chauffage central
- Planchers de lattes de chêne et céramique
- Fenêtres à manivelle
- Galerie 10' X 10', en bois traité
- Écoles, centres d'achats, grand terrain de jeu
- etc.

À partir de
234 800\$
Terrain inclus
Frais de notaire inclus
*Certains conditions s'appliquent



À proximité de la future gare de trains

Inclus :

- Chauffage central
- Planchers de lattes de chêne et céramique
- Fenêtres à manivelle
- Galerie 10' X 10', en bois traité
- Écoles, centres d'achats, grand terrain de jeu
- etc.

À partir de
259 900\$
Terrain inclus
Frais de notaire inclus
*Certains conditions s'appliquent

Plusieurs autres modèles disponibles avec promotions * Taxes en sus.
RBQ: 2614-6423-83

Les entreprises
Francesco Masella Inc.
ENTREPRENEUR GÉNÉRAL

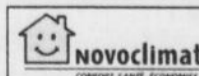

Sur rendez-vous
514 944-1251

30

30

30

GRUPE TOGI *un espace de vie ...*
invitant!

SPACIEUX CONDOS
À vendre
Disponible printemps 2011

PHASE 1 50% VENDU

2 et 3 chambres
À partir de 1085pi.ca
À partir de 185 000\$ +tx.

- Emplacement de choix
- Qualité et finition supérieures
- À proximité de tous les services, piste cyclable, garderie, école
- Plafonds de 9 pieds et terrasses exceptionnelles
- Possibilité de garage et mezzanine
- Douche en céramique
- Rangement intérieur et extérieur
- Robinetterie haut de gamme
- Garde robe de style « walk-in » dans chambre des maîtres

Chemin St-Roch
ROUTE 550

Contactez-nous pour une visite
Rue Camus et chemin Saint-Roch à Terrebonne
514 919-8644 • www.groupetogi.com

NOUVEAU PROJET À LACHENAIE

Les Habitations

Condo modèle
4185 Chemin St-Charles
Lachenaie, QC

Heure d'ouverture
Lun au Mer: 13h à 17h
Sam et Dim: 13h à 17h

À partir de
204 900\$
taxes et terrain inclus,

infra à 100%

Promotion pré-vente
Air climatisé mural
INCLUS



LES CONDOS DU FAUBOURG

- Concept Unique
- Condo de ville 4^{1/2} sur deux étages
- Cour intérieure privée
- Entrée indépendante
- 2 stationnements
- Cabanon 4' x 6'
- À proximité:
 - Hôpital Pierre-Le- Gardeur
 - Centres commerciaux
 - Autoroutes 40 et 640
 - Écoles
 - Train de banlieue
 - Piste cyclable

Sports

Des médailles et des records en plongeon

Les plongeurs de Terrebonne Alexandre Corriveau et Vincent Chartier se sont une fois de plus hissés parmi l'élite. Cette fois, ils ont fait la démonstration de leur savoir lors des Championnats provinciaux Espoir de Sherbrooke, qui se sont déroulés les 12 et 13 février.



redaction@larevue.qc.ca

KEVIN RIOPELE

Alexandre Corriveau est grimé à deux reprises sur le podium au cours de la compétition. Il a réalisé une performance qui lui a valu la médaille d'argent au tremplin de 1 mètre chez les 10-11 ans. Son pointage de 184,30 points l'a placé à court de 8 points derrière son compatriote Vincent Chartier, qui a été tout simplement brillant.

Ce dernier a également accroché une autre médaille à son cou lors de son passage à Sherbrooke, le bronze cette fois, alors qu'il prenait part à la compétition au tremplin de 3 mètres. Sa marque de 207,90 points lui a momentanément valu un record provincial. Cependant, deux autres plongeurs ont battu, tour à tour, cette marque. C'est finalement Alexandre Corriveau qui a été le meilleur plongeur de la discipline et qui est rentré à la maison avec la médaille d'or. À noter que c'est Vincent Chartier qui détenait auparavant le record au tremplin de 3 mètres.

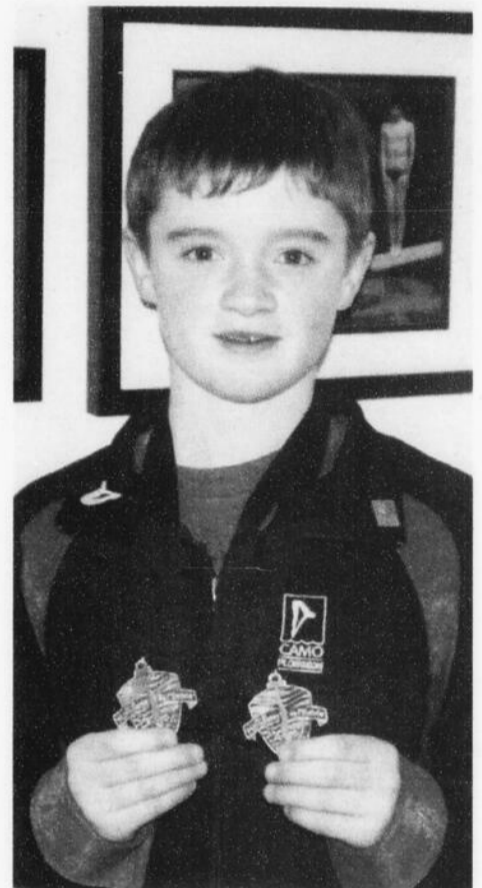

Alexandre Corriveau a battu un record provincial, obtenu une médaille d'or et une d'argent aux Championnats provinciaux Espoir de Sherbrooke.

LES CONSTRUCTIONS
JEAN-GUY OUELLETTE inc.
RBQ 2267-8692-06

VISITE LIBRE



les samedis et dimanches de 14h00 à 16h00, maisons modèles au 1460 et 1461, Rodrigue, Terrebonne



MAISON DE VILLE

Taxes incluses
Clé en main,
occupation rapide

À partir de
174 300\$



ORPHÉE

Taxes incluses

238 500\$



HÉBÉ

Taxes incluses

258 900\$

Votre maison pour **376\$**/aux 2 semaines*
*Capital et intérêts, mise de fonds de 5%

POSSIBILITÉ 0% COMPTANT **INFORMEZ-VOUS**

Heures d'ouverture :

Lundi au mercredi : 9h00 à 17h00 & 19h00 à 21h00
Jeudi & Vendredi : 9h00 à 15h00
Samedi & Dimanche : 13h00 à 17h00

Bureau des ventes :

4778, rue Aline, Terrebonne 450 477-9532 • 514 730-2221

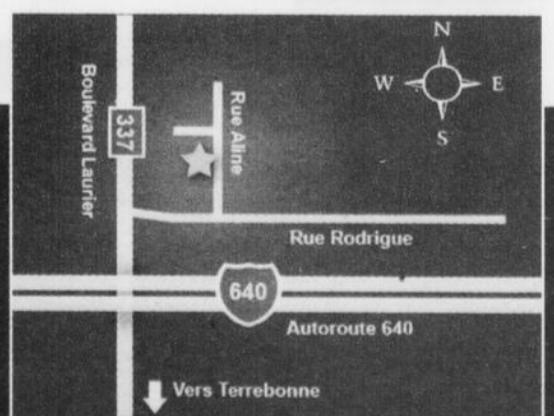

30

30

30

Petites annonces

la Revue
DE COEUR ET D'ACTION
450 964-4449
PAIEMENT COMPTANT AU COMPTOIR
231, Ste-Marie, Terrebonne

Vos petites annonces
SONT SUR INTERNET
GRATUITEMENT AVEC LA REVUE
www.larevue.qc.ca

LIVRAISON
MASCOCHE 4000
450 964-4419
TERREBONNE 3270 CL. BASCO
450 964-4419
4 REPAS A GAGNER!
à offrir à partir de 2011
GAGNANTS AU COQ
Robert Beaudry / Manon Laforce

Autos à vendre 5

11111 ACHAT AUTO pièces ou route, meilleur prix garanti aucune négociation sur place, remorquage gratuit, reçu de la SAAQ, Zaza autos, 514-266-3946.

A-A ACHAT AUTO avec argent pour route ou ferraille, 7 jours, vendons auto 300\$ à 3.000\$, vendons pneus, batteries usagées. Remorquage/Stéphane 450-477-9689.

A-A ACHAT AUTO CAMION, PIÈCES ACCIDENTÉES, DE 200\$ à 1.000\$ COMPTANT. +++++. RECUS SAAQ REMORQUAGE GRATUIT, 7 JOURS/7 ALAIN REMORQUAGE TERREBONNE, 4 5 0 - 8 2 0 - 8 1 0 6 6, 514-232-3431.

ATTENTION! ATTENTION! Besoin d'une auto. Problème de crédit? C'est fini. Aucun cas refusé. Financement sur place. Voiture, camion, van, 2002 à 2008 Robert Cloutier Autos 450-446-5250 ou 514-830-0096 1-888-446-5250 www.robertcloutierautos.com.

Achat autos 7

11111 ACHAT AUTO pièces ou route, meilleur prix garanti aucune négociation sur place, remorquage gratuit, reçu de la SAAQ, Zaza autos, 514-266-3946.

ACHAT DE VEHICULES route ou pièces, 99\$ à 4999\$, remorquage gratuit 514-219-0863 Ste-Pierre.

Roulottes & tente-roulottes à vendre 25

ROULOTTE TERRY 2004, 19pi, hybride, 2934 lbs, roues doubles, air climatisé, nombreux extras, 10,900\$, 450-966-6330.

Ferraille 33

1805 A 2000\$, achat véhicules pour pièces pour route, remorquage gratuit, reçu de la SAAQ, exigez-le, Zaza autos 514-266-3946.

ACHAT AUTO CAMION pour route et pièces, payons jusqu'à 500\$, reçu SAAQ, service de remorquage, Vendons pièces avec garantie, 450-478-7998, 514-586-7998.

ACHAT AUTO CAMION pour route et pièces

• Payons 300\$ minimum
• Reçu SAAQ
• Service de remorquage
• Vendons pièces avec garantie

450 478-7998
514 586-7998

À vendre Divers 40

CLIMATISEUR, CUISINIÈRES, réfrigérateurs, laveuses, sècheuses. Réparation à domicile. Pièces au comptoir. Electro 2400, 2400, Ste-Marie, Mascouche, 450-474-0312.

LAVEUSE sècheuse Maytag superposées blanches, 6 ans d'usage, 200\$, 450-666-0271.

PIANO WILLIAMS, droit, restauration complète, un bijou, 514-889-5415.

POELE à l'huile conforme plus baril 200\$, fond double, mai 2010 800\$, négociable, 450-222-0916.

VENTE DE déménagement, beaucoup d'articles pour maison, matériels et jeux d'enfant, venez voir, 514-779-7060.

Bois de foyer 42

Bois de chauffage
Merisier en rondelle
provenant d'une usine de déroulage à Sainte-Thérèse
Bois de 1^{re} qualité
514 918-9305

Animaux à vendre 55

CHIOTS DEMANDES. Nous adopterions des portées de chiots, allons chercher gratuitement, 450-666-1228.

RECHERCHE FAMILLE d'adoption pour offrir une nouvelle chance à plusieurs chats et chatons, prix d'adoption variés, 450-666-0271.

Adorables Chiots prêt à partir
Shitzu X Yorkshire.
Vacciné, vermifugé, propre
Suzanne 450 964-3558

On demande 65

RAMASSONS GRATUITEMENT de la cave au grenier, ramassons polets, aussi piscine, métal, BBQ, sauf matériaux et divan, 450-471-6193, pagette: 514-212-7076.

On recherche 70

PERSONNE retraitée propre et tranquille, cherche pour juin ou juillet 3-1/2, près des services, si possible intergénération 450 838-7516.

Avis légaux 80

AVIS DE DISSOLUTION

PRENEZ AVIS que la FONDATION BLAISE, ayant son siège social au 1830, des Copains, Terrebonne Québec J6Y 1B1, demandera au registraire des Entreprises de la Province de Québec la permission de se dissoudre.
Richard Dalpé président.
Le 30 mars 2011

AVIS DE CHANGEMENT DE NOM

PRENEZ AVIS que JEAN-YVES CHERY, en sa qualité de père, domicilié au 26, rue Chautagne, Terrebonne Québec J6Y 0G2, présentera au Directeur de l'état civil une demande pour changer le nom de son garçon KEYSAWN PRINTEMPS en celui de KEYSAWN PRINTEMPS-CHERY.
Le 30 mars 2011

AVIS DE DISSOLUTION

PRENEZ AVIS que la compagnie 9229-0022 QUÉBEC INC., ayant son siège social au 1668 boul. des Seigneurs, Terrebonne Québec J6X 3J4 demandera au registraire des Entreprises de la Province de Québec la permission de se dissoudre.
Elizbarova Salienko président.
Le 30 mars 2011

lanaudière Qualifié.com
www.lanaudierequalifie.com

AVIS DE CHANGEMENT DE NOM

PRENEZ AVIS que MARIE CÉCILE SOPHIE BEAUREGARD GAUTHIER, domiciliée au 35, rue Georges V, Terrebonne Québec J6Y 1P2 présentera au Directeur de l'état civil une demande pour changer son nom MARIE CÉCILE SOPHIE BEAUREGARD GAUTHIER en celui de MARIE CÉCILE SOPHIE PLANTE.
Le 9 mars 2011

Cours 85

COURS DE PEINTURE à l'huile ou acrylique, plusieurs techniques, débutant, avancé, semi privé, Micheline Couture, 450-966-0995.

COURS PRIVÉS DE PIANO ou clavier, pour adolescents, 10 ans et plus. Studio ou maison. Références. Claude, 450-964-7162.

LA CIGALE MUSICALE pour un enseignement de qualité, cours de guitare, base, piano, batterie chant, et plus, cours musique d'ensemble, info: 514-966-4742.

SWANN MASCOCHE Offre maintenant les cours suivants: Zumba, taekwondo, cardio-musculation, Spinning, 10\$ par cours, 450-325-1467.

COURS DE PEINTURE : tous âges. Apprentissage des couleurs et des techniques voir www.patricklarriere.com/cours ou 514-512-3868.

COURS PIANO, VIOLON, pour le plaisir, 25 ans d'expérience, Danielle, 450-964-1476.

DEVENEZ MASSOTHERAPEUTE, cours professionnel reconnu, à votre rythme, +YOGA, 450-474-0155.

Cours Simple Comptable
15h - 1 soir/semaine - 5 semaines
370,26\$ taxes incluses par personne
Pour information : 450 477-8568

Commission scolaire Affiliés
DES MOULINS

Cours santé et sécurité générale sur les chantiers de construction
(carte A.S.P. construction)

FORMATION DE 30 HEURES
mardi, mercredi et jeudi
de 19 h à 22 h 35

Centre de formation professionnelle des Moulins
450 492-3551, poste 2536

Formation Agent de sécurité
Service aux entreprises CSA
(Cette formation est obligatoire pour l'obtention du permis.)

Formation d'une durée de 70 heures
De soir, de fin de semaine ou intensif sur 2 semaines.

Pour vous inscrire, CFP Des Rivières
450 492-3538, poste 2957
www.formationsurmesure.ca

Chambres à louer 90

BOIS-DES-FILLON NORD, près 640/19, chambre meublée, laveuse sècheuse, cuisine communautaire, pour travailleur, propre, autonome, pas d'animaux, 325\$/mois, 514-617-5977.

A TERREBONNE, PRÈS CLINIQUE HAUTEVILLE, très propre, accès salle à dîner et salon, terrasse, BBQ, tout compris, 125\$/sem., libre 27 mars, 514-262-4492.

CHAMBRE À LOUER près de la 19 et 640, bord de l'eau, tout inclus, non-fumeur, pour travailleur seulement, 90\$/semaine, 450-621-9986, 514-947-1332.

GRANDE CHAMBRE, Vieux-Terrebonne, 100\$/semaine, personne autonome et tranquille, 514-253-4879.

VIEUX-TERREBONNE, chambre pour personne d'un certain âge tranquille et propre, pas stationnement, idéal non-fumeur, 514-702-5013.

VIEUX-TERREBONNE, chauffage, câble, téléphone, 385\$/mois, 410\$/mois, libre immédiatement, références, 514-572-1884.

Astrologie 102

MEDIUM DE NAISSANCE, Mascouche, Johanne, 450-966-8188.

Remerciements 110

REMERCIEMENT à Jésus-Christ pour faveurs obtenues S.T.

Impôts 115

MASCOCHE, BUREAU professionnel, transmission électronique, Célibataires 43\$/Couple 1 revenu 60\$/Couple 2 revenus 75\$, taxes incluses. Sur rendez-vous de préférence. Interac, Visa, Mastercard, Amex acceptés. 800 Grande-Alée, Mascouche 450-477-1899 ou 1-888-347-3910.

25 ANS D'EXPERIENCE, service d'impôt professionnel, rapide et confidentiel. Transmission électronique, cueillette à domicile, 450-474-1556.

DIANE MASSICOTTE-DAVID, rapport fédéral, provincial informatisé, transmission électronique, cueillette à domicile, 450-964-9724.

KARINE JONCAS B.A.A., rapports TPS, TVQ, DAS, tenue de livres, impôts, paie, CCO, 450-966-0245.

IMPÔTS DES PARTICULIERS

- 30 ans d'expérience
- Transmission informatisée TED
- Comptabilité, TPS, TVQ
Pierre Langelier
450 964-0477

IMPÔTS

Particuliers **19.50\$** et + par comptable
+ Finances
+ Emplois
2022, chemin Gascon, Terrebonne
Professionnel Inc.
514-754-5677
www.professionnelinc.ca

Couturière 117



• Réparation de machine à coudre de toutes marques
• Vente de machine à coudre
JANOME
Machine à coudre
L'Attension Inc.
2061, ch. Gascon, Terrebonne
450 964-3777

Services divers 120

1000 & 1 petits travaux qui entraînent? Réparation, rénovation, installations ou autres, 514-817-1440.

AUXILIAIRE FAMILIALE et sociale offre service d'accompagnement, médical commercial récréatif, secteur Rive-Nord, 20\$/heure essence fourni, Helene 514-377-3512.

Service comptable

-Service de paie - Tenue de livre - Productions gouvernementaux
- États financiers - Impôts - Entreprises / particuliers
Information : 450 477-8568

BRILLANTINE LA CLOWN

MAGIE, SCULPTURE DE BALLONS, MAQUILLAGE JEUX, ANIMATION, UNE IDÉE ORIGINALE QUI SURPRENDRA VOTRE ENFANT, 514-770-7229.

HYPNOTHERAPIE anxiété, tabagisme, surplus de poids, phobies, stress, samuelcollin.unblog.fr, 514-436-0500.

SWANN MASCOCHE Perdez de 3 à 7lbs par semaine avec l'Idéal Protéine, sur rendez-vous, 450-325-1467.

Esthétiques 122

CENTRE DE beauté recherche gens dynamique pour locaux à louer. Demandez Karine 450-474-1282.

SPECIAL pose d'ongles françaises ou avec motif 35\$, recouvrement 25\$, 450-474-1282.

Massages 123

EXCELLENT MASSAGE, femme expérimentée, Terrebonne, 514-207-0215.

Déménagement 130

AAA DÉMÉNAGEMENT MAGELLA, service professionnel, sans bris, sans soucis, pas de mauvaise surprise. Contactez Marie-Line, 514-264-2061.

DEMANÈGEMENT D. TOUCHETTE INC. depuis 1978, assurances, équipement complet. Petits et gros déménagements. Estimation par téléphone. Service 7 jours. Téléphone: 450-430-1408.

J. LACHANCE SUPER EXPRESS enr. Transport, déménagement, assurances, cargo inclus. Estimation gratuite, 450-966-1655. Paget, 514-853-6575.

ARRÊTEZ-VOUS ICI!

Construction Réno-Déco HD inc.
Construction Rénovation Décoration
Haute qualité lors de sinistre
Domage par l'eau, feu etc...

Nous exécutons les travaux, nous vous conseillons lors de votre réclamation, pour tous les assureurs
Agrandissement, Home Staging, construction de garage, rénovation cuisine, salle de bains et bien plus...
NOTRE BUT EST VOTRE PROJET!
Et ce, depuis près de 10 ans!
RBQ: 8308-6561-11
450 492-7366 (reno)
514 214-1668

DEMANÈGEMENT D. TOUCHETTE INC. depuis 1978, assurances, équipement complet. Petits et gros déménagements. Estimation par téléphone. Service 7 jours. Téléphone: 450-430-1408.

J. LACHANCE SUPER EXPRESS enr. Transport, déménagement, assurances, cargo inclus. Estimation gratuite, 450-966-1655. Paget, 514-853-6575.

Paysagement 136

LE SAGE PAYSAGISTE pave, asphalte, muret, dalle, bordure, rocaille, plantation, terrassement, 25 ans d'expérience, 450-968-1291.

Rénovation 135

1000 & 1 petits travaux qui entraînent? Réparation, rénovation, installations ou autres, 514-817-1440.

AVEZ-VOUS BESOIN D'UN VRAI tireur de joints, plâtrier. Prix compétitifs. Rénovation. Nic: 514-952-3741.

CONSTRUCTION ET RENOVATION TOUS GENRES, résidentiels et commerciaux, sous-sol, finition intérieure et extérieure, peinture, joints, céramique, plancher, etc. 35 ans d'expérience, RBQ # 8 1 0 3 1 4 0 3 - 1 4, 450-477-4747, cellulaire: 514-591-3550.

PINCEAU PEINTURE, peinture intérieure et extérieure (10 ans d'expérience), 15\$/l'heure, demandez Maxime, 514-803-6592.

RENOVATION DE TOUS GENRES, du sous-sol au grenier, travail garanti, Mike, 514-771-2626.

RENOVATION PEINTURE JOINTS, plancher flottant, finition sous-sol, Pascal, 514-292-7487.

TRAVAUX intérieur extérieur, couvre plancher, céramique, peinture, finition de tous genres. Le tout supervisé par un inspecteur en bâtiment. Pour informations demandez Stéphane 514-649-1424.

ALAIN RENOVE, pose de gypse, joints, installation planchers flottants et céramique, 514-781-6102.

ARMOIRES DE CUISINE, et salle de bains, adapté à vos besoins, estimation gratuite à domicile ou à l'usine, prix très compétitif, téléphoneur Sébastien 514-973-8471.

EBENISTERIE EN TOUS GENRES et pose de gèges 514-886-1040.

ENTREPRENEUR GENERAL spécialisé, rénovation résidentielle intérieure extérieure, portes, fenêtres, toit en bardeau, revêtement, annexé sous-sol, etc. R.B.Q. 5586-5679-01, 450-477-2932.

PLÂTRIER ferait réparation plâtre, joints, gypse, pose gypse, peinture, travaux propres, minutieux, www.constructions-johnpouly.ca 450-477-3359, 514-266-3358.

RENOVATION DE SALLE DE BAIN, licence RBQ, carrelage, marbre, céramique, www.carrelageaffaires.com, Steve, 514-621-6023.

TRAVAUX DE BÉTON: balcon, descente de sous-sol, agrandissement, plus travaux d'entretien 514-591-2785.

Les Services d'Entretiens Eve

Prenez du temps pour vous et votre petite famille!
25% de rabais à la première visite
(jusqu'au 15 avril)
Prix selon votre budget
Service de qualité supérieure
Estimation gratuite
Sophie Roy
514 968-2389
LesServicesdEntretiensEve@hotmail.com

lanaudière Qualifié.com
www.lanaudierequalifie.com

ARRÊTEZ-VOUS ICI!

Construction Réno-Déco HD inc.
Construction Rénovation Décoration
Haute qualité lors de sinistre
Domage par l'eau, feu etc...

Nous exécutons les travaux, nous vous conseillons lors de votre réclamation, pour tous les assureurs
Agrandissement, Home Staging, construction de garage, rénovation cuisine, salle de bains et bien plus...
NOTRE BUT EST VOTRE PROJET!
Et ce, depuis près de 10 ans!
RBQ: 8308-6561-11
450 492-7366 (reno)
514 214-1668

DEMANÈGEMENT D. TOUCHETTE INC. depuis 1978, assurances, équipement complet. Petits et gros déménagements. Estimation par téléphone. Service 7 jours. Téléphone: 450-430-1408.

J. LACHANCE SUPER EXPRESS enr. Transport, déménagement, assurances, cargo inclus. Estimation gratuite, 450-966-1655. Paget, 514-853-6575.

ARRÊTEZ-VOUS ICI!

Construction Réno-Déco HD inc.
Construction Rénovation Décoration
Haute qualité lors de sinistre
Domage par l'eau, feu etc...

Nous exécutons les travaux, nous vous conseillons lors de votre réclamation, pour tous les assureurs
Agrandissement, Home Staging, construction de garage, rénovation cuisine, salle de bains et bien plus...
NOTRE BUT EST VOTRE PROJET!
Et ce, depuis près de 10 ans!
RBQ: 8308-6561-11
450 492-7366 (reno)
514 214-1668

DEMANÈGEMENT D. TOUCHETTE INC. depuis 1978, assurances, équipement complet. Petits et gros déménagements. Estimation par téléphone. Service 7 jours. Téléphone: 450-430-1408.

J. LACHANCE SUPER EXPRESS enr. Transport, déménagement, assurances, cargo inclus. Estimation gratuite, 450-966-1655. Paget, 514-853-6575.

ARRÊTEZ-VOUS ICI!

Construction Réno-Déco HD inc.
Construction Rénovation Décoration
Haute qualité lors de sinistre
Domage par l'eau, feu etc...

Nous exécutons les travaux, nous vous conseillons lors de votre réclamation, pour tous les assureurs
Agrandissement, Home Staging, construction de garage, rénovation cuisine, salle de bains et bien plus...
NOTRE BUT EST VOTRE PROJET!
Et ce, depuis près de 10 ans!
RBQ: 8308-6561-11
450 492-7366 (reno)
514 214-1668

DEMANÈGEMENT D. TOUCHETTE INC. depuis 1978, assurances, équipement complet. Petits et gros déménagements. Estimation par téléphone. Service 7 jours. Téléphone: 450-430-1408.

J. LACHANCE SUPER EXPRESS enr. Transport, déménagement, assurances, cargo inclus. Estimation gratuite, 450-966-1655. Paget, 514-853-6575.

ENTRETIEN DE TERRAIN
et tonte de pelouse
Temps plein saisonnier
Non fumeur
450 477-2923

Briqueleur 138

STYVES LE BRIQUEUR
- Rénovation générale
- Brique - Joints - Plancher
- Pierre (naturelle et collée)
- Béton - Foyer - Cheminée
- Démolition - Garage - Cabanon
RBQ: 8351-5494-24
514 885-5247

Entretien ménager 143

450-325-1063, ENTRETIEN MÉNAGER, références, 12 ans d'expérience, disponible jour.

DAME CONSCIENCEUSE honnête, fait entretien ménage, maison privée, condo, références, disponible 450-416-4435.

FEMME DE MENAGE, entretien ménager résidentiel. Un ménage comme vous le méritez à prix concurrentiel. Une place disponible, le jeudi, vendredi, votre demeure toute propre pour le week-end. 10 ans d'expérience, référence disponible. FAITES VITE, 514-466-9277.

FEMMES DE MENAGE, entretien ménager, résidentiel, lavage murs, plafonds, fenêtres, travail qualité supérieure, semaine/mois/occasionnel, assurance. SUPER MÈNAGE TERREBONNE 450-492-5067.

L'IRREPROCHABLE ENTRETIEN MÉNAGER résidentiel et commercial, 514-946-2942.

GARDERIE EN MILIEU familial à Terrebonne, place à 7\$, enfant 2 ans et+, 16h à minuit, lundi au jeudi, avec 7 ans d'expérience. Ginette 450-965-0996.

GARDERIE en milieu familiale Mascouche, 25\$/jour, Nicole, 450-325-3037.

Logements à louer 175

1-4-1/2 FACE AU PARC et près du Vieux-Terrebonne, boiseries, balcon et grande terrasse, libre immédiatement, 745\$/mois, faites vite, contactez 514-889-1046.

3-1/2, 1639, ST-CHARLES, Lachenaie, style condo, bain tourbillon, 635\$/mois, 450-961-9585.

3-1/2, 4-1/2 STYLE CONDO, Grande allée, 645\$/mois à 745\$/mois, 450-961-9585.

4-1/2, près du centre-ville à La Plaine, libre 1er juillet, 514-885-7300.

BEAUX CHOIX DE LOGEMENTS: 3-1/2, 4-1/2, 5-1/2, Terrebonne, Ile St-Jean, Lachenaie, Mascouche, Occupation immédiate. Pour informations: 450-964-6901.

ILE ST-JEAN, GRANDS 4-1/2, style condo, demi sous-sol, insonorisé, plancher de bois et céramique, aucun chien accepté, libre juillet, références et enquête de crédit demandées, 640\$/mois, 514-927-3566.

LA PLAINE, GRAND 4-1/2, boiseries, près des services, libre avril, 700\$/mois, 450-722-3520.

LA PLAINE, GRAND 4-1/2, TRES PROPRE, STYLE CONDO, AIRE OUVERTE, CONSTRUCTION RECENTE, ENTREE PRIVEE, IMPECCABLE, SECTEUR DE CHOIX ET VRAIMENT TRANQUILLE, GRANDES FENESTRATIONS, ECHANGEUR D'AIR, THERMOSTATS ELECTRONIQUES, SECURITAIRE, 2 STATIONNEMENTS, CABANON PRIVE, COUR CLOTUREE, PRES DE TOUS LES SERVICES, CLES EN MAIN, 790\$/MOIS, 450-417-4491, 514-570-9761.

MASCOUCHE 4-1/2 luxueux construction récente (2009) air-climatisé, foyer, insonorisé, près de tous les services, 845\$/mois à 865\$/mois, juin, juillet, 514-796-0519.

MASCOUCHE 4-1/2 nouvelle construction luxueuse, secteur paisible, accès facile autoroute 25, insonorisation supérieure, plancher céramique et flottant, locker intégré au logement, pas de chien, 760\$/ à 795\$/mois non chauffé, non éclairé, enquête de crédit et références demandées, occupation avril, mai, juin, juillet, 514-927-3566.

MASCOUCHE, 4-1/2, rue Lesage, 3e étage, rénové, 2 stationnements, références exigées, pas d'animaux, planchers céramique et flottant, libre 1er juillet, 650\$/mois, 450-666-2950.

MASCOUCHE, bachelors 3-1/2, idéal personne seule, plancher flottant, céramique, entrée laveuse sècheuse, stationnement, pas d'animaux, enquête de crédit, 630\$/mois, 514-944-1251.

ÉPACIEUX, ENSOLEILLES, 2-1/2, 4-1/2, entrée laveuse sècheuse, propre, tranquillité, 450-654-4958, 514-999-7606.

TERREBONNE 3-1/2 libre immédiatement ou juillet, 4-1/2, 5-1/2 1er juillet, style condo, foyer, tourbillon, pas de chien, près de tous services, 450-492-6995.

TERREBONNE-CENTRE-SUD 640, beau 3-1/2 paisible (bas duplex), belle luminosité, stationnement déneigé, terrain/cabanon, près services, idéal personne seule, non-fumeur, pas d'animaux, vérifications demandées, 595\$/mois, non-chauffé, non-éclairé, libre bientôt, 450-492-6429.

TRIPLEX neuf style condo, 4-1/2, prêt pour 1er mai, avec air-climatisé central, 2 stationnements, remise, Place de la Brise, coin chemin Ste-Marie/des Anglais, aucun voisin arrière, Mascouche, 450-966-0965, 514-702-6587.

3-1/2 NEUF TERREBONNE, près terminus autobus, CLSC, Métro, Caisse Pop., etc., entrée laveuse, sècheuse, plancher flottant, stationnement inclus, pas d'animaux, libre immédiatement, 514-592-3582.

4-1/2 rue Chartrand, Terrebonne, chambre de bain rénovée, portes et fenêtres neuves, 660\$/mois, libre 1er juillet, pour visiter contactez Gaëtan 450-964-8120.

5-1/2, 625\$/MOIS, 4-1/2, 610\$/mois, libre immédiatement, Ile St-Jean, planchers flottants, références, 514-949-0329, 450-492-9522.

5-1/2 A LOUER à Terrebonne, rénové, 2 stationnements, garage & cour, 870\$/mois, libre 1er juillet, 450-477-9131.

5-1/2 r.d.c. avec cour arrière, entrée laveuse/sècheuse, laves-vaisselles, 2 stationnements, juillet, tout près du Vieux-Terrebonne, enquête de crédit, 835\$/mois, 450-582-0682.

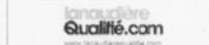

5-1/2 TERREBONNE, près de tous les services, 720\$/mois, libre immédiatement Monsieur Couture après 17h 450-492-2298.

5-1/2 TERREBONNE RUE THEBERGE, 2 stationnements, enquête de crédit, 800\$/mois, 514-909-9238.

A TERREBONNE, 4-1/2, demi sous-sol, un stationnement, pas d'animaux, 590\$/mois, libre juillet, refait à neuf, 770 Louis-H-Desjardins, 450-477-9131.

BACHELOR 3-1/2, non-fumeur, pas d'animaux, personne mature, références, 585\$/mois, électricité, chauffage, poêle, frigo 450-666-9907.

BEAU CONDO MODERNE, 4-1/2, tranquille, La Plaine, près tous services, 850\$/mois, 514-962-3102.

BEAU GRAND 5-1/2, haut de duplex, bois franc, stationnement, bien éclairé, près Vieux-Terrebonne, rue Léopold-Lachapelle, libre 1er juillet, 840\$/mois, idéal couple retraité, 450-964-1509.

GRAND 2-1/2 A LA PLAINE, près des commodités, chauffé, éclairé, meublé au complet, câble fourni, stationnement privé déneigé, 600\$/mois, pas d'animaux, idéal personne seule, libre 1er mai, 450-477-6145.

GRAND 4-1/2, TERREBONNE, près des services et terminus, libre 1er juillet, 670\$/mois, 450-492-3954.

ILE ST-JEAN ET LA PLAINE, luxueux 4-1/2, à partir de 740\$/mois, libre juillet, 514-991-4805, www.appartementslessard.ca.

ILE ST-JEAN, immeuble neuf, bord de l'eau, 3-1/2 680\$/mois, 4-1/2, 790\$/mois, entrée laveuse, sècheuse, a/c, stationnement, Mme Quevillon, 514-207-0483.

ILE ST-JEAN, logement, bord de l'eau, 3-1/2 590\$/mois, 4-1/2, 690\$/mois, entrée laveuse, sècheuse, Aussi 3-1/2 à 545\$/mois, Mme Quevillon, 514-207-0483.

ILE-ST-JEAN, 4-1/2, libre 1er juillet, 610\$/mois, références exigées, 450-471-2565 ou 514-952-9824.

IL-ST-JEAN 3-1/2, 2 stationnements, 500\$/mois, 1er juillet, sous-sol, 450-968-0753.

LA PLAINE, 5-1/2, grand, récent, rez-de-jardin, 850\$/mois, 1er juillet, 450-966-9543, 514-889-8882.

LA PLAINE, BACHELOR, 3-1/2, entrée laveuse sècheuse, porte patio devant salle à dîner, pas d'animaux, non-fumeur, entrée déneigée, libre juillet, 514-569-4903.

LA PLAINE, TRIPLEX construction récente près du MAXI, école, piste cyclable, 4-1/2, style condo, très grand balcon, stationnements, planchers de béton, beaucoup d'armoires, cabanon, libre 1er juillet, 450-478-5325.

LACHENAIE, SECTEUR Grande-Allée, grand 4-1/2, semi sous-sol, style condo, libre 1er juillet, 775\$/mois, 514-602-3022.

MASCOUCHE, BACHELOR, 3-1/2, chauffé, éclairé, un stationnement, entrée indépendante, non fumeur, idéal personne seule, 650\$/mois, libre 1er juillet, 450-474-8948.

MASCOUCHE GRAND BACHELOR, 3-1/2 800pi.ca entrée double pour auto, non-fumeur 650\$/mois, libre 1er juillet, contactez Yves 450-474-2898.

MASCOUCHE, RUE Dalpé, grand 3-1/2 style condo hall d'entrée avec porte française, plancher bois, occupation immédiate ou juillet, accès autoroutes 25/640, information 450-964-6901.

MASCOUCHE, rue St-Etienne, 4-1/2, avec cour, cabanon, stationnement, a/c, 880\$/mois, 450-434-0092, 514-726-6737.

ST-LIN, GRAND BACHELOR 3-1/2, libre 1er juillet, entrée laveuse, sècheuse, 580\$/mois, chauffé, éclairé, câble, enquête de crédit, 450-439-5704, 514-886-8683.

TERREBONNE HAUTEVILLE, bachelors 5-1/2, bain podium, douche séparée, walk-in, câble, internet inclus, cour, 2 stationnements déneigés, 895\$/mois, 450-416-4327.

TERREBONNE 3-1/2, (640 \$/mois) 4-1/2 (740\$/mois), libre immédiatement ou juillet, frais peint, secteur tranquille près de la piste cyclable rivière des Mille-iles, plancher bois franc, stationnement privé, non-fumeur pas d'animaux, Joane, 450-964-5541.

TERREBONNE, 3-1/2, eau chaude fournis, libre immédiatement, idéal personne tranquille, non fumeur, 945 Ernest-Mathieu, 450-471-4956.

TERREBONNE 4-1/2, plancher flottant neuf, armoires chêne, 1 à 2 stationnements, 2 lockers, enquête crédit et références, 1er juillet, 695\$/mois, 514-755-3517.

TERREBONNE BACHELOR, éclairé, chauffé, 1 stationnement, 4 électro, déneigement, non-fumeur, pas d'animaux, idéal personne seule, 630\$/mois, 450-729-0559.

TERREBONNE CENTRE, 4-1/2, demi sous-sol, 630\$/mois, 3-1/2 Vieux-Terrebonne, 560\$/mois, 6-1/2, 1,075\$/mois, 4-1/2 secteur Hauteville, 660\$/mois, pas d'animaux, références, libre immédiatement, 514-238-8850, 514-952-5755.

TERREBONNE, choix 4-1/2, propre, cour, insonorisé, juin, libre, 725\$/mois 514-267-8999.

AUTRES LOGEMENTS EN PAGE A67

OFFRES D'EMPLOIS

CUISINIER(IÈRE), SERVISEUSE avec expérience, disponible jour, soir, week-end. Se présenter au restaurant Lachenaie, 2894, Boul. St-Charles, Lachenaie, 450-471-4444.

RECHERCHE OUVRIER paysagiste et aide paysagiste avec expérience à Terrebonne, 514-895-5728.

A TERREBONNE, recherche femme de chambre avec expérience, se présenter au 3570, Chemin Gascon, (motel), après 16h.

ACADEMIE G.S.I. SECURITE, INVESTIGATION. Devenez agent(e) de sécurité besoin urgent http://www.academieg-si.com, formation au Québec, succursales Québec, St-Hyacinthe (1-877-470-0445), Laval, Montréal, un seul numéro pour R.-V. Diane 514-596-2687 & 1-877-596-2687.

SSADULTES - ETUDIANTSSS Besoin d'un petit revenu pour boucler les fins de mois? Pas besoin d'un travail régulier, horaire flexible, travail facile, stimulant. Délicieux produits chocolat. 1-800-561-2395.

CONCEPT KARINE urgent besoin de coiffeuses pour location de chaise, 514-260-4260.



Livrez des roulottes pour gagner de l'argent! Compagnie de transport de roulottes réputée, recherche des propriétaires de camionnettes pour livrer des roulottes (RV) des USA au Canada. Excellent taux de rémunération! 1-800-320-4055 www.horizonttransport.com/Canada.

LOCATION DE CHAISES pour coiffeuse dans salon à Terrebonne, 550\$/mois, 450-471-7814.

RECHERCHE TECHNICIENNE EN pose d'ongles avec clientèle pour espace à louer, et coiffeuse avec clientèle pour location de chaise, Johanne, 450-477-4448.

RL AUTOCAM, RECHERCHE mécanicien, mécanique générale, salaire selon expérience, équipe très dynamique, 133 chemin des Anglais, Mascouche.

APPRENTI-MENUISIER
demandé
pour pose de revêtement extérieur.
Michel 514 233-9840

Chauffeurs classe 5
- De préférence retraités
- Ayant passeport valide pour transport de voiture région Montréal et Champlain, NY
Contactez Steve
450 681-9181

Paysagiste Beauchamp et Fils inc.
est à la recherche de personne avec expérience en pavé et murets
Contactez Martin
514 248-4153

Laveur de camion Avec ou sans expérience
Temps plein ou temps partiel
Contactez André
514 730-6774

AIR-NET INC recherche
Technicien en nettoyage de conduits
✓ Avec ou sans expérience
✓ 10\$/h à 15\$/h et plus selon expérience
✓ Horaire flexible
✓ Posséder une voiture serait un atout
Envoyer c.v. par courriel à
info@airnetventilation.com

Mécanicien demandé pour véhicule lourd
avec expérience
5 jours semaine
13h à 21h
Contactez Yves Messier
514 820-5515
OU
450 492-1013

Pépinière du Québec Est à la recherche
• COMMIS EN HORTICULTURE
• COMMIS VENDEUR
• COMMIS CAISSIÈRE
• HOMME DE COUR
• CHAUFFEUR - LIVREUR

Temps plein et temps partiel
Expérience sur chariot élévateur & tracteur chargeur (serait un atout)
Bienvenue aux retraités ou préretraités
Faites parvenir votre C.V. À Pépinière du Québec Enr. 1560, chemin Gascon Terrebonne, Qc J6X 3A2
Faxe au 450 471-5145
Courriel : a.turcot@videotron.ca

OPPORTUNITÉ de CARRIÈRE
Représentant des ventes
Détailant et chef de file dans le domaine du plancher de bois franc nous recherchons actuellement un représentant des ventes pour notre magasin de Mascouche.
Possédant une gamme variée de planchers de bois, vous aurez la possibilité de répondre aux attentes de la clientèle composée de consommateurs et d'entrepreneurs généraux et spécialisés.
Exigences :
• Minimum de 5 années d'expérience en vente ;
• Expérience dans le domaine des recouvrements de sol et/ou matériaux de finition, un atout certain ;
• Entregent, autonomie et initiative
• Maîtrise de l'environnement Windows
Nous offrons :
• Salaire de base + commissions + boni collectif
• Enveloppe salariale plus que compétitive
• Formation
• Programme d'assurances collectives
• Horaire adapté au marché (pas de dimanche)
Rejoignez une équipe dynamique et compétente
Faites parvenir votre CV en toute confidentialité à :
ddion@boutiquemirage.com



GROUPE EXPRESSION
T. 450.979.1414 F. 450.979.3814
Groupe Expression inc. 2677 chemin Gascon, suite 201 Mascouche, Qc J7L 3X8
Groupe Expression est à la recherche de :
• 1 opérateur de machinerie lourde (loader, bulldozer) possédant ses cartes (CCQ)
• 2 manoeuvres excavation
Groupe Expression œuvre dans le domaine de l'excavation ainsi que dans l'aménagement paysager de projets commerciaux, institutionnels, etc. Nous oeuvrons principalement dans les régions de Montréal, Laval ainsi que sur la Rive-Sud. Nous recherchons des gens dynamiques, ponctuels, autonomes et dévoués à leur travail.
Faire parvenir vos candidatures :
Par télécopieur au 450-979-3814 ; ou
Par courriel à l'attention de Jocelyn Boillard à jb@groupeexpression.com
Pour toutes informations supplémentaires n'hésitez pas à communiquer avec nous au 450-979-1414.

Petites annonces de **la Revue**
La couleur pour un p'tit 2\$
450 964-4444
• Valide pour un temps limité.

IGA extra
Mascouche
• Superviseur aux caisses
Temps partiel
Disponible en tout temps
• Gérant de viande
Envoyez votre c.v. à l'administration par fax au 450 474-7486 ou par courriel au iga08123mascouche@sobeys.com

École privée est à la recherche de :
Académie Ste-Thérèse
AIDE-GÉNÉRAL À LA CUISINE
Cette personne effectuera des travaux qui comportent notamment à placer les commandes, la préparation simple des aliments, le nettoyage des tables et la gestion du compostage. Dans l'exercice de ses fonctions, elle peut utiliser certains équipements tels que : plaques chauffantes, comptoirs chauffants, fours micro-ondes ou conventionnels et devra soulever des charges pouvant être lourdes.
Expérience requise :
Expérience dans un milieu similaire serait un atout
Scolarisation requise :
sec V ou équivalence
Total d'heures : 25h
Salaire : 12.12\$ à 15,61\$ (selon expérience)
SVP veuillez envoyer votre curriculum vitae par courriel à l'adresse suivante avant le 5 avril 2011
emplois@academie-ste-therese.com
ou par télécopieur au (450) 621-0523
Seuls les candidats choisis seront appelés en entrevue
L'Académie Ste-Thérèse inc. applique un programme d'accès à l'égalité à l'emploi et invite les femmes, les autochtones, les minorités visibles, les minorités ethniques et les personnes handicapées à présenter leur candidature.



Prestige
piscines, spas et patios

ON RECHERCHE

Commis au département des pièces et de l'analyse de l'eau

Avec ou sans expérience

• Temps plein • Temps partiel

Personne responsable et dynamique

Commis comptable

Service à la clientèle

Commis à l'entrepôt (homme)

Permis de conduire (valide) obligatoire

Bonne condition physique

Connaissance du logiciel simple comptable requis

Temps plein

Envoyer votre c.v.

Courriel : prestigepiscine@bellnet.ca

Fax : 450 973-8035



En tant qu'organisme parapublic créé par le gouvernement du Québec, la Conférence régionale des élus(es) Lanaudière est l'interlocuteur privilégié du gouvernement du Québec en matière de développement régional. La CRE assure la concertation entre les divers secteurs du milieu lanauois, adopte une vision stratégique de développement et gère divers programmes de financement, dont le Fonds de développement régional par lequel elle investit dans des projets d'intérêt ou des ententes de partenariat avec d'autres bailleurs.

**OUVERTURE DE POSTE :
DIRECTEUR(TRICE) GÉNÉRAL(E)**

Sous l'autorité du comité exécutif, la direction générale planifie, organise, coordonne, dirige et contrôle l'ensemble des activités organisationnelles de la CRE, en conformité avec les politiques et objectifs établis. De concert avec les officiers, elle voit au développement et bon déroulement des opérations et des programmes de l'organisme, à la qualité de la concertation avec les partenaires régionaux et gouvernementaux, tout en veillant à l'actualisation de la vision de développement de la région. Ce faisant (sans être restrictif):

- Elle est responsable de la préparation et du suivi des instances décisionnelles;
- elle appuie la présidence dans ses fonctions;
- elle est appelée à représenter l'organisme lorsque nécessaire;
- avec l'appui de ses subalternes, elle assure une gestion efficace et harmonieuse des ressources humaines, financières et matérielles;
- elle oriente les démarches de consultation, de négociation d'ententes, de rédaction d'avis régionaux;
- elle voit au renouvellement de la planification quinquennale de développement et à la mise en oeuvre des plans d'action annuels.

Qualifications recherchées :

- Une formation universitaire préférentiellement de 2e cycle dans une discipline pertinente au poste et une expérience de travail significative dans un poste d'encadrement supérieur;
- expérience dans le développement de partenariat, l'analyse d'enjeux, l'élaboration et l'implantation de stratégies de développement socioéconomique;
- expérience significative de concertation, qualités de leadership et de mobilisation ;
- compétences démontrées en gestion des ressources humaines et en matière de communication interpersonnelle ;
- personne reconnue pour son efficacité et sa capacité à évoluer dans un environnement exigeant ;
- très bonne connaissance de la région Lanaudière et de ses enjeux de développement;
- excellentes habiletés de communication (écrite et verbale) en français et maîtrise des principaux logiciels de la suite Office sur plate-forme Windows.

La CRE Lanaudière offre des conditions salariales et une gamme d'avantages sociaux concurrentiels. Veuillez faire parvenir votre curriculum vitae et lettre de motivation avant **le 25 avril**

à : administration@socosis.com à l'attention de François Bélanger.

**VEUILLEZ NOTER QUE SEULES LES PERSONNES
RETENUES POUR UNE ENTREVUE SERONT CONTACTÉES**

Offres d'emplois

Secrétaire
avec expérience
en immobilier
Salaire selon expérience

Fax : 450 492-1225

Courriel

jst_pierre@videotron.ca

Visitez

lanaudière
Qualifié.com

www.lanaudierequalifie.com

Plusieurs postes à combler!

450-492-4104 poste 223



Nous vous offrons des possibilités d'avancement et un uniforme.

Nous sommes à la recherche de **25 personnes** dynamiques et professionnelles pour faire la prise physique d'inventaire en magasin, région de Laval et ses environs.

- Disponibilité pour horaire flexible
- 16 ans et plus avec un moyen de transport personnel

Pour une entrevue,
veuillez nous contacter au

450 973-9052 www.rgis.com

RGIS SPÉCIALISTES
EN INVENTAIRE



La Ville de Terrebonne, qui compte plus de 100 000 habitants, est née du regroupement des villes de La Plaine, Lachenaie et Terrebonne. Elle constitue au sein de la Communauté Métropolitaine de Montréal (CMM) un pôle d'attraction de la région de Lanaudière. La Ville est consciente de l'importance de soutenir le développement durable et d'offrir à ses citoyens un milieu de vie attrayant et sûr. Ouverte sur la région métropolitaine, elle favorise la concertation et le partenariat. Animée par des valeurs de respect, de responsabilisation, d'innovation et de qualité de service, la Ville de Terrebonne désire s'adjoindre les services d'un(e):

**TECHNICIEN, TECHNICIENNE EN AMÉNAGEMENT PAYSAGER
SURCROÏT DE TRAVAIL POUR LA PÉRIODE DE MAI À AOÛT 2011
DIRECTION DE L'ENTRETIEN DU TERRITOIRE**

Relevant du Chef de service Aménagement paysager, le titulaire effectue différentes tâches relatives aux travaux d'aménagement paysager. Il participe à l'élaboration des concepts d'aménagement paysager, à la planification des projets et à la surveillance des travaux en cours de réalisation.

Les principales fonctions sont les suivantes :

- * Faire les vérifications et la surveillance nécessaire pour s'assurer que les travaux qui ont été confiés par la direction soient conformes aux normes et aux spécifications des plans et des devis. Vérifier également la qualité des matériaux et des végétaux utilisés;
- * Représenter la municipalité sur les chantiers et renseigner les citoyens sur les travaux en cours et sur ceux qui sont projetés.
- * Assurer les liens nécessaires entre les intervenants municipaux et les firmes privées impliqués dans les projets d'aménagement paysager;
- * Effectuer et/ou participer aux vérifications nécessaires en vue de déterminer les travaux qui doivent être complétés ou corrigés avant la réception provisoire ou finale des travaux;
- * S'assurer de la qualité de l'ouvrage, discuter avec l'entrepreneur et solutionner divers problèmes techniques;
- * Effectuer des relevés, des mesures de longueurs, des calculs de quantité de matériaux, de surface, de volume et autres, en vue de préparer des devis estimatifs en précisant les coûts des matériaux, le calendrier et les marges de manœuvre;
- * Préparer différents relevés et colliger les informations techniques sous forme de dossier ou de rapport de service;
- * À partir du logiciel JMAP, dessiner des plans d'implantation, de conceptualisation ou de localisation.

Exigences :

- * D.E.C paysage et commercialisation en horticulture ornementale et une expérience minimale de trente-six (36) mois. (Toute autre combinaison de scolarité et d'expérience jugée pertinente et équivalente pourra être considérée);
- * Très bonnes connaissances des végétaux, de leur maladie et des insectes pouvant les affecter;
- * Très bonnes connaissances en suivi de projets;
- * Bonnes connaissances de JMAP, Autocad et /ou photoshop;
- * Habiletés en relations interpersonnelles ;
- * Autonomie/jugement;
- * Sens de l'observation, de la vérification et du suivi;
- * Très bonne communication verbale;
- * Permis de conduire valide.

Salaire et conditions de travail : selon la convention collective en vigueur.

Les personnes intéressées par cet emploi sont invitées à faire suivre leur curriculum vitae, accompagné d'une copie de leur diplôme, au plus tard le 6 avril 2011 à l'adresse suivante :

Dotation@ville.terrebonne.qc.ca

Ou par la poste à la :

Direction des ressources humaines
3630, rue Émile-Roy
Ville de Terrebonne, Québec, J7M 1A1
Ou par télécopieur au 450 471-7713

LA VILLE DE TERREBONNE SOUSCRIT AU PRINCIPE D'ÉGALITÉ EN EMPLOI.

Nous vous remercions de votre intérêt, mais veuillez noter que nous communiquerons seulement avec les personnes retenues pour une entrevue.

30

30

30

HYPOTHECA
AGENCE HYPOTHÉCAIRE

Desjardins
Conquérir vos rêves et ceux

ING DIRECT
C'est votre argent qui compte

BANQUE NATIONALE
GROUPE FINANCIER

Canada Trust

BANQUE LAURENTIENNE

Banque Scotia

INDUSTRIELLE ALLIANCE
ASSURANCE ET SERVICES FINANCIERS INC.

FINANCIERE FIRST NATIONAL
SEC

FirstLine

HOME TRUST

MCAP Votre partenaire expert

Michel DEMERS
Courtier hypothécaire
450.602.6052
Sans frais : 1 888 802-0744
laurentideshypothèque.com



Avez-vous l'impression de travailler juste pour payer vos dettes?

Libérez-vous!
le refinancement à meilleur taux c'est la solution!

Hypothèque (174 000 \$ à 6%) **1113 \$**

Autres prêts (21 000 \$ à 12%) **510 \$**

Cartes de crédit (10 000 \$ à 18%) **425 \$**

Total 2048 \$

Refinancer votre hypothèque (205 000 \$ à 2,3 %) **709 \$**

Économies 1339 \$/mois

3,74%*
5 ans fixe*

2,20%*
variable

*Notaire payé, pénalité incluse, taux sujets à changement sans préavis.

*convertible en tout temps, taux sujets à changement sans préavis.

TERREBONNE BACHELOR, éclairé, chauffé, 1 stationnement, 4 électro. déneigement, non-fumeur, pas d'animaux, idéal personne seule, 630\$/mois, 450-729-0559.

TERREBONNE, choix 4-1/2, propre, cour, insonorisé, juin, libre, 725\$/mois 514-267-8999.

TERREBONNE, GRAND 4-1/2 720\$/mois, libre immédiatement, plancher flottant, céramique, entrée laveuse, sècheuse, 450-471-1861.

TERREBONNE, GRAND 4-1/2, 3ème étage et demi sous-sol pour juillet, enquête de crédit, 660\$/mois, 514-705-9505.

TERREBONNE, GRAND 4-1/2, McAvish arrière Galerie Terrebonne, 3e étage, 655\$/mois, 2 balcons, libre mai, 1er étage 680\$/mois 2 sdb, juillet, très propre, porte patio, pas d'animaux, références, 450-471-0654 ou 450-326-1029.

TERREBONNE, ILE ST-JEAN, 3-1/2 et 4-1/2 aucun tapis, stationnement, 450-416-0914.

TERREBONNE, PRES DU Vieux-Terrebonne, beau grand 4-1/2, plancher bois franc, paisible, 2 balcons, libre 1er juillet, 710\$/mois, 514-621-6142.

TERREBONNE section inter-génération 6-1/2 luxueux, foyer, cour arrière, mezzanine, 1 à 3 personnes max. 1,200\$/mois, Normand, 514-825-2412.

TERREBONNE, TRIPLEX, très grand 7-1/2, 4 cdc, 2 sdb complètes, 2 salons, cuisine, accès à la cour, 2 stationnements déneigés, non-fumeur, pas d'animaux, 1,130\$/mois, libre 1er juillet, 514-247-7304.

TERREBONNE (VIEUX) 5-1/2, stationnement extérieur, non chauffé, entrée laveuse, sècheuse, libre, 1er juillet 715\$/mois, 514-602-3022.

TERREBONNE-OUEST, grand 4-1/2, style semi détaché, grand terrain, fraîchement rénové, possibilité de garage 3 véhicules, libre immédiatement, 775\$/mois, non-fumeur, pas d'animaux, références, 514-808-9045.

VIEUX-TERREBONNE, 4-1/2, 2ème, 750\$/mois, rénové, libre immédiatement, 3-1/2 rénové, 650\$/mois, libre immédiatement, 450-416-0678.

VIEUX-TERREBONNE, spacieux 3-1/2, 300 de la rue St-Jean, 1er juillet, 514-621-6142.

La Plaine 3 1/2 chauffé
Éclairé, câble, internet inclus,
libre immédiatement
650\$/mois **514 944-4023**

Maison à louer à La Plaine,
4 chambres, planchers de bois,
cour aménagée avec piscine et cabanon, libre
1^{er} juillet, pas d'animaux, non-fumeur, 1200\$/mois.
Nathalie 514 973-4195

TERREBONNE, RUE Mckenzie, grand 4-1/2, chauffé, eau chaude fourni, 795\$/mois, 1 libre mai et juillet, Mme Quevillon, 514-207-0483.

TERREBONNE, (secteur Vieux-Terrebonne), 3-1/2 neuf, entrée laveuse sècheuse, personne seule, non-fumeur, pas d'animaux, 1 stationnement, libre 1er juillet, 595\$/mois, 514-793-2600.

3 1/2 Terrebonne, style condo
Sous-sol d'un triplex
Foyer - Air climatisé
Plancher flottant
Entrée laveuse-sècheuse
Stationnement
Libre 1er juillet
590\$/mois
pas d'animaux
450 492-9219

À LOUER 4 1/2 et 6 1/2
AVEC GARAGE
rue Louisiane
Libre en juillet
450 581-1041

TERREBONNE Logement Grand 4 1/2 en béton 1200 p.c. Idéal pour couple retraité 785\$/mois Libre en juillet
450 492-1727
450 581-1041

TERREBONNE 4 1/2
chauffé, éclairé
3 1/2
chauffé, éclairé
Libre 1^{er} juillet
Conciergerie sur place
Stationnement
450 964-6600

Terrebonne Île St-Jean, 3 1/2 à 530\$/mois, plancher flottant, conciergerie sur les lieux au 450 471-2565.

À louer, triplex neuf 4 1/2 à Mascouche, libre immédiatement, à proximité de tous les services, insonorisation supérieure, cabanon, 850\$/mois info André 514 949-5991.

Maison à partager 177

MAISON TERREBONNE OUEST, 450\$/mois, accès à toute la maison, 514-793-8744.

Locaux à louer 180

Locaux commerciaux (tout inclus)
Idéal pour professionnels (aménagés ou non à votre convenance)
À louer, libre immédiatement
Location : journée, semaine, mois ou année
Situés à Mascouche, près de l'aut. 640 (prix compétitifs)
Pour informations : 450 477-8568

LOCAL COMMERCIAL À LOUER 900pi²
Demi sous-sol
900\$ non-chauffé
2707A, chemin Gascon (en face de Terrebonne Ford)
514 262-4418

Locaux à louer 180

MASCOUCHE 12,500pc au sol, plus mezzanine et bureau pour un total de 16,000pc, peut être divisé en plusieurs locaux, occupation immédiate, prix du marché, pour informations contacter Alain 514-554-5511.

MASCOUCHE local industriel 1,600p.c. porte de garage 10X11, 514-220-9090.

BATISSE NEUVE, près chemin Gascon/640, un local de 500p.c., libre immédiatement, idéal pour bureaux ou professionnels, rez-de-chaussée, infos demandez Claude, 514-863-4959.

LOCAUX INDUSTRIEL & BUREAU, 1,200p.c. à 8,000p.c. en bordure de l'autoroute 25, 514-794-9649, 450-471-7275.

Local à louer pour esthétique
514 717-0605
450 492-5247
Demandeur Line muse Centre de Beauté Muse

LOCAUX INDUSTRIELS à louer ou à vendre à La Plaine, 960p.c. à 1,620p.c. 514-913-3250.

MASCOUCHE dans Centre de santé Holiste, 450-474-0155.

Bureaux à louer 185

ESPACE DE BUREAU à louer, entreposage possible, avec ou sans bail, de 200 à 1000p.c., parc industriel de Terrebonne, près de l'intersection Chemin Gascon 640, prix très compétitif, 1 visite s'impose, 514-968-3003.

Condos à louer 190

MASCOUCHE, CONDO 4-1/2 prestige (luxe), dernier étage, (3ième), Place de La Brise, (intérieur projet Ste-marie/Anglais). Construction neuve en béton, jamais habitée, 2 stationnements, un garage individuel, salle de bains haut de gamme, bain tourbillon, douche céramique vitrée pour deux, plancher chauffant. Walk-in, O'Gee, foyer au gaz, a/c mural, prêt cinéma maison, (t.v au dessus du foyer), balcon avant, porte jardin, terrasse arrière, disponible juin 2011. 1,050\$ plus garage/mois. Steve, 514-816-4254.

Visite libre 3 avril 13h à 17h
249 000\$
À VOIR !
Maison au goût du jour
Plein sud - Très éclairée
4 cdc, dont 2 au rdc
6500pi² terrain
Duproprio.com #227067
217, Varin Terrebonne
514 814-7244

Visites libres 246

VISITE LIBRE Samedi 2 avril 14h à 16h
Voir annonce complète dans la section immobilière

1460-1461, Rodrigue Terrebonne
Les constructions Jean-Guy Ouellette
R.B.Q. 2267-8642-06

VISITE LIBRE Dimanche 3 avril 14h à 16h

1460-1461, Rodrigue Terrebonne
Les constructions Jean-Guy Ouellette
R.B.Q. 2267-8642-06

592, rue Hervieux Terrebonne (Lachenaie)
Lise Pigeon
Courtier immobilier

2951, Ch. Ste-Marie Mascouche
Isabelle Laing
Courtier immobilier

3815, René-Paré Terrebonne
Jean-Pierre Duval
Courtier immobilier

1045, rue de la Saulaie Terrebonne
Andrée Vallières
Courtier immobilier

649, rue de Châteauneuf Terrebonne (Lachenaie)
Solange Desgroseilliers
Courtier immobilier

1941, rue de Brompton Mascouche
Christiane Lavoie
Courtier immobilier

616-618, Sentier de la Forêt Terrebonne
Frank Marinello
Courtier immobilier

904, boul. L'Assomption #311 Repentigny
Nathalie Théoret
Courtier immobilier

GRAND ET SPACIEUX 5-1/2, sans tapis, foyer, construction 2007, 2 stationnements, Mascouche, près Walmart, libre 1er juillet, 1000\$/mois, 514-916-5639.

ILE-ST-JEAN 5-1/2, stationnement intérieur, plancher bois et céramique, échangeur d'air central, foyer électrique, 950\$/mois, 450-416-3120.

Maisons à louer 195

TERREBONNE SECTEUR La Plaine 5-1/2, plancher bois, céramique, pas d'animaux, taxe d'eau incluse, enquête de crédit, 1,020\$/mois, il faut voir 514-944-1251.

Commerces à vendre 210

RESTAURANT déjà établi tout équipé, faut vendre 19,000\$ négociable, 514-616-9848.

Terrains à vendre 225

LACHENAIE 2 TERRAINS, 5,115p.c., avec infras à 70%, prêt à construire, 93,000\$ +taxes, 514-944-1251.

2 TERRAINS DE PRESTIGES, sur le bord de l'eau à Terrebonne, 50,000p.c. chacun, 400,000\$, Robert Duplantie 1-866-Terrain, www.lespecialiseduterrain.com, Agence Immobilière.

Financement 265

AVANT DE CONSULTER UN PRÊTEUR PRIVÉ
APPELEZ LINDA SMITH
Courtier hypothécaire chez Hypotheca, afin de vérifier votre admissibilité à des solutions plus économiques. Exemple : financement avec des favorables au crédit, faillite, proposition. Maximum 75% de la valeur marchande, secteur urbain seulement. Taux 2 ans, 6.49%, frais de dossier 3%
514-570-0083
www.hypothequelindasmith.com

En Estrie, à Notre-Dame-des-Bois, au Pays des Étoiles, terrains boisés en montagne, Domaine privé 24,500\$ et plus, financement disponible, magnifiques paysages, air pur. Info : 819-888-2314 www.domainedesappalaches.ca

MASCOUCHE, secteur recherché, 37,585p.c., boisé, infra payé à 100%, 75\$/p.c. 450-471-6075.

Condos à vendre 240

1670 LACHENAIE (Terrebonne) : Superbe condo, très propre et bien entretenu, situé près de plusieurs services, accès rapides aux autoroutes 25/640, 6 unités seulement, situé au 2e étage, salle de bains avec bain tourbillon et douche séparée, air climatisé mural, 2 chambres à coucher, cabanon, 2 stationnements. À voir absolument! RE/MAX des Mille Îles G.Q. Inc., Ginette Quevillon, 450-471-5503.

Maisons à vendre 245

TERREBONNE-OUEST, AUBAINE BUNGALOW détaché, grand terrain, 132,800\$, informations, 514-991-7740.

184 LACHENAIE (Terrebonne): Superbe propriété avec garage, situé dans un secteur paisible, coin de rue, à proximité de plusieurs services, accès rapides autoroutes 25/640, 4 chambres à coucher dont 3 au même niveau, salle de bains avec bain et douche séparée, air climatisé mural +/- 2009 (climatisé et chauffe), chauffe-eau +/- 2006, s/sol fini, cabanon. À qui la chance? RE/MAX des Mille Îles G.Q. Inc., Ginette Quevillon, 450-471-5503.

185 TERREBONNE: Magnifique propriété avec garage, hall d'entrée fermé, cuisine armoires en chêne +comptoir lunch, 3 chambres à coucher, 2 sdb, salle de bains 2e étage avec bain tourbillon et douche séparée, belle salle familiale avec foyer, s/sol fini, située dans un secteur paisible, face à un parc, piscine h/t, grand patio, cabanon. À qui la chance? RE/MAX des Mille Îles G.Q. Inc., Ginette Quevillon, 450-471-5503.

511 TERREBONNE: Clés en main! Magnifique COTTAGE avec garage détaché situé dans le Vieux-Terrebonne, très propre, cuisine armoires de couleur, verrière, escalier chêne, plusieurs améliorations effectuées, toit +/- 2004, situé près de plusieurs services, Ile des Moulins, etc. Une visite s'impose absolument! À qui la chance? RE/MAX des Mille Îles G.Q. Inc., Ginette Quevillon, 450-471-5503.

928 TERREBONNE: Superbe bungalow, cuisine armoires refaites, toit refait, 4 chambres à coucher dont 3 au même niveau, situé dans un secteur paisible près de plusieurs services, accès rapides autoroutes 25/640. À qui la chance? 229 900\$ RE/MAX des Mille Îles G.Q. Inc., Ginette Quevillon, 450-471-5503.

Services financiers 254

À bout de souffle, noyé par vos dettes, harcelé par vos créanciers... Un versement par mois, 0% d'intérêt. 24 centres. Appel et Cie Syndic de Faillite 514-839-8004.

3-A Conseillé en Gestion de Dettes S.L. Problèmes \$\$\$\$ égale Solution 1 seul paiement par mois selon votre budget, Inklus: Cartes de crédit, Hydro, TPS/TVQ, Loyer, Arrêt de saisis, etc... Réfaite votre crédit 7/7, 8h/20h, 1-877-797-8046.

Argent à prêter 256

Prêt 500\$ simple. Rapide. Efficace. Par téléphone et dépôt direct, réponse en 1 hr. Conditions: Emploi stable(4mois) et paie par dépôt direct. Crédit Yamaska 1-877-534-1999.



Bungalow 2005, à aire ouverte, 1+1 chambres, foyer, sous-sol fini avec bachelor pouvant servir de bureau pour professionnel, terrain direct sur le golf 16 000p.c., 330 000\$
Carole Dupuis & Jacques Fortier 514 912-6990
Courtiers immobiliers Century 21 Max-Immo

VISITE LIBRE
dimanche 3 avril 14h à 16h,
2347 rue Montbeliard, Mascouche.



Magnifique bungalow, aire ouverte, beaucoup de luminosité, 4 chambres, planchers de bois, beau sous-sol avec foyer au bois, thermopompe, cour de rêve, piscine h-t, 339 000\$

Alessandro Monteferrante
Courtier immobilier
514 236-6666
www.agentquebec.com
ROYAL LEPAGE
Royal Le Page Dynastie
Agence immobilière

PRÊT ARGENT de 300\$ à 1000\$. Réponse 1 hr. Sécurité et confidentialité est notre priorité. Laissez-nous vous aider. Crédit Excellence ATG 450-471-6889 ou 1-877-623-2223.

Prêt rapide de 300\$ à 1000\$. 2e chance au crédit. Crédit Optimum 1-866-964-0505.

Meilleur taux 2,20%
Taux variable
Certaines conditions s'appliquent
Multi-Prêts
HYPOTHÉQUES
AGENCE HYPOTHÉCAIRE
Gilles Dupuis c.h.a.
Courtier immobilier hypothécaire
Cell: 514 757-2265
dupuisgilles@videotron.ca
2296, chemin Gascon, Terrebonne

Erratum
Magnifique résidence clés en main, secteur recherché, cuisine rénovée, solarium de paris, thermopompe, climatisation murale, doit vendre, vendeur motivé.
249 000\$
mis 8354197
Le courtier à votre service 7/7
Benoit Bergevin
des Mille-Îles Inc.
Courtier immobilier
514 718-0390
450 966-9966



385 000\$
TERREBONNE OUEST
Superbe cottage dans un croissant 4 càc. au même étage. Construction de qualité Plafond 9' au rez-de-chaussée
Aucun tapis. Beaucoup de luminosité
Près de la 640, 15, 19. mls: 8482126
Josée Chénier 514 883-8111
Re/max Sélection
Agence immobilière / franchisé indépendant et autonome de Re/max Québec inc
450 475-7870

Prêt pour des projets?
Service gratuit | Taux avantageux | Conseils pratiques

Refinancement: Frais de notaire payés*
Taux à partir de 2,20%*

Achat
Refinancement
Consolidation de dettes
Renouvellement
Préautorisation / garantie de taux

Yvon Rioux, CHA
Courtier immobilier hypothécaire
514 402-2470

Manon Gélinas, B.Sc., CHA
Courtier hypothécaire agréé
514 953-1428

Multi-Prêts
HYPOTHÉQUES
AGENCE HYPOTHÉCAIRE
CAAMP ALCHA

RE/MAX **VENDRE ou ACHETER, APPELEZ ANDREW MACKAY**
450 966-9966 514 830-9448
www.andrewmackay.ca

RE/MAX **À VENDRE**
remax-quebec.com
ANDREW MACKAY
COURTIER IMMOBILIER
514 830-9448
RE/MAX **450 966-9966**

TERRAIN 51 000 p.c.
MASCOUCHE CH DE LA CÔTE-GEORGES: Joli bungalow style ranch, petit verger et atelier (hangar), site simplement enchanteur, 219 900\$

299 950\$
MASCOUCHE, RUE ONTARIO: Bungalow 3 càc, avec sous-sol aménagé, garage triple, sans voisin arrière, près des sentiers VTT et équestre, commercial et résidentiel.

MASCOUCHE, RUE LOUISE: 2+2 càc, toiture refaite en 2010, 1 sdb + 1 s. d'eau, sdb communicante avec càc principale.

399 000\$
MASCOUCHE, RUE PLACE CHENONCEAU: Cottage 4 càc à l'étage, bureau au rdc avec entrée indépendante 21'x17,3', idéal pour professionnel.

20 000 p.c.
MASCOUCHE CH. ST-HENRI: Grand bungalow face à la rivière Mascouche, immense terrain 23 700p.c., pl de bois franc, armoires de cuisine en chêne, toit cathédrale dans toutes les pièces, piscine creusée, à voir!

5 CÀC
ST-LIN RUE MARGUERITE: Grand plain-pied, 3 càc à l'étage +2 au sous-sol, entièrement aménagé, terrain 150x130 boisé, garage 30x40, piscine hors-terre 24' chauffée.

339 900\$
MASCOUCHE, RUE MARGAUX: La Seigneurie du Chêne, à une intersection de l'autoroute 25 qui mène à la 640 et le futur train de banlieue, très paisible, sans voisin arrière.

1300\$/MOIS X12 MOIS
LA PLAINE RUE FLÉOLE: Maison à étage, 3 chambres à coucher, 2 salles de bains + salle d'eau.

174 900\$
ST-LIN-LAURENTIDE, CÔTE STE-AMBRROISE: Belle construction 2006, style campagnard, près des sentiers VTT et motoneiges.

42X30
MASCOUCHE, RUE DEVOYAL: Maison de plain-pied, 3+1 chambres à coucher, 1 salle de bains + salle d'eau.

2 TERRAINS
TERREBONNE, RUE SAMSON: 2+2 chambres à coucher, 1 salle de bains + salle d'eau, planchers de marbre et chêne, tout rénové, terrain double.

CLÉS EN MAIN
MASCOUCHE (2807 PRINCIPAL): Bung. 60x30, 4 très grandes chambres au rdc, une vraie clés en main, portes, fenêtres et toiture refaites, super bien entretenu, garage adjacent 20x20.

299 000\$
STE-ANNE-DES-PLAINES, 11e AVENUE: Maison de rêve, cuisine 19x14 tout équipée et tout meublée, piscine creusée chauffée, voyez toutes les photos sur andrewmackay.ca

239 900\$
MASCOUCHE, CR. DE LA TAMISE: Entièrement rénové, voyez toutes les photos sur andrewmackay.ca

81 rue Templeton, Greenfield Park

30

30

30

Je négocie pour vous, GRATUITEMENT, le meilleur taux !



Alexandre Ouellet

Courtier hypothécaire agréé

514.879.8707

www.alexandreouellet.com

Service gratuit

Pourquoi s'en priver

Je suis rémunéré par les institutions financières

2,20%*
VARIABLE

3,89%*
5 ANS FIXE

* Sujet à changement sans préavis.
Hypothèque résidentielle. Déboursé 30 jours.

PARMI PLUS DE 25 INSTITUTIONS FINANCIÈRES

Besoin d'un emprunt hypothécaire ?

VOS DETTES VOUS ÉTOUFFENT !

	SOLDE	TAUX	PAIEMENT
Marge de crédit	17,000\$	18%	499,37\$
Prêt personnel	20,000\$	12%	526,68\$
Prêt auto	11,000\$	8%	268,54\$
Carte de crédit	12,000\$	12%	316,01\$
Hypothèque actuelle	152,000\$	6,2%	990,65\$

EMPRUNT TOTAL 212,000 \$

TOTAL PAIEMENTS MENSUELS : 2 601,25\$

LA SOLUTION Paiement

Emprunt total - 2,20% - 212 000\$ - Paiement 723,12\$

Économie mensuelle 1 878,13\$

Consolider c'est payant !!!

VOTRE HYPOTHÈQUE...VOUS HYPOTHÈQUE ??

Payez-vous votre maison 2-3 fois en intérêt ?

Je vous démontrerai comment

Diminuer vos intérêts

Rembourser plus de capital

Payer votre hypothèque plus rapidement en conservant votre versement actuel

Éviter les pénalités onéreuses

514.879.8707

REFINANCEMENT **Notaire payé***

- ➔ Votre hypothèque actuelle est à quel taux d'intérêt!!
 - ➔ Pourquoi payer des intérêts de 7-8-10-12% à vos créanciers.
 - ➔ Rassemblez toutes vos dettes et refinancez
- Une diminution de 2-4-6-8% sur votre taux actuel représente de grosses économies, et ce, malgré, la pénalité que pourrait vous exiger votre institution.

DIMINUER VOS PAIEMENTS

Votre situation

Hypothèque	Taux d'intérêt	Mensualité	Intérêts payés	Capital remboursé
158 000 \$	5,8%	872,55 \$	754,66 \$	117,95 \$

LA SOLUTION

Hypothèque	Taux d'intérêt	Mensualité	Intérêts payés	Capital remboursé
158 000 \$	2,20%	538,93 \$	288,35 \$	250,58 \$

Qui profite le plus de votre taux d'intérêt ?
VOUS ou votre INSTITUTION FINANCIÈRE ?

TRAVAILLEUR AUTONOME

ENFIN UNE SOLUTION !

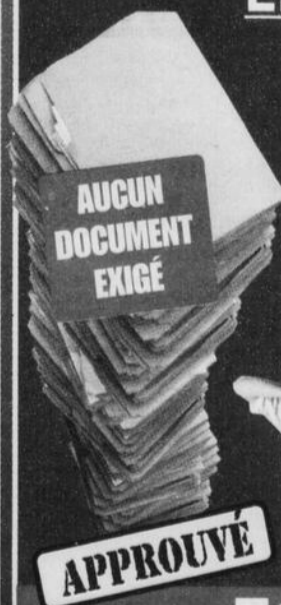

- ➔ Un financement exclusif aux travailleurs autonomes
- ➔ À votre compte depuis 2 ans
- ➔ Aucun document exigé
- ➔ 10% mise de fond

Êtes-vous client de GMAC, Exceed, Wells Fargo?
On s'occupe de vous !

514.879.8707

Contactez des gens sérieux d'expérience. Peu importe votre situation, j'ai la solution !

Nathalie LAPOINTE
Courtier immobilier
des Mille-Îles inc.
450 966-9966
cell.: 450 543-5632



Maison à vendre, grand terrain 16,146pc., piscine, 2 patios, pour le prix d'un loyer!



Belle propriété bien située, au coeur du village, multiples possibilités. Commercial. À voir!

86% de mes inscriptions vendues sans intermédiaire!
50% économie sur commission!



Vendu sans intermédiaire



Vendu sans intermédiaire



Vendu sans intermédiaire

Flora Almeida Marlow
Courtier immobilier
Cell.: 514 779-0203
Si vous voulez VENDRE ou ACHETER une propriété, contactez-moi
If you wish to BUY or SELL property contact me.

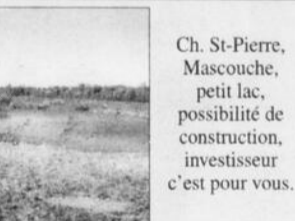

32, rue de Joliette Blainville, quartier et maison de prestige, 5 chambres, 2 sdb + 1 s. d'eau, piscine creusée, solarium, mls 8495505

Ch. St-Pierre, Mascouche, petit lac, possibilité de construction, investisseur c'est pour vous.



1245, ave Garden, Mascouche. Maison de prestige dans un secteur haut de gamme à Mascouche, belle maison avec grand garage et grande cour. À voir! NOUVEAU PRIX 370 000\$ Vendeur très motivé. mls: 8379699

1035-1037, du Limousin, Terrebonne. Intergénération de prestige, aucun voisin arrière, finition de qualité, grande cour, vendeur très motivé. À voir! 409 000\$ mls: 8396284

Gilles Granger
Courtier immobilier
des Mille-Îles inc.
450 966-9966
514 975-1807
Pour vendre ou acheter en toute tranquillité



LA PLAINE

Amant de la nature, d'espace, aucun voisin arrière. À 5 min. de presque tout. Pourquoi pas ? 3-1 c.à., s.m., foyer, poêle, comb. garage et un peu de temps pour la rénover à votre goût. Vendeur motivé. 179 900\$



MASCOCHE

Belle propriété entièrement aménagée, 4 c.à., terrain 7400pc. clôturé et aménagé, piscine h.t., patio, remise, garage. Tous les services à proximité. À qui la chance?



NOUVEAU - À aire ouverte, ce plain-pied saura sûrement combler vos besoins présents et futurs. 2+1 c.à., piscine h.t., cabanon, terrain clôturé. Secteur de choix, sécuritaire, familial, paisible. Soyez premier! 219 000\$

Solange DESGROSEILLIERS
Courtier immobilier
450 966-9966
514 826-3136
des Mille-Îles inc.

VISITE LIBRE
dimanche 3 et 10 avril 14h à 16h
649, rue de Châteaufort Lachenaie (Terrebonne)



LACHENAIE



Magnifique propriété très bien située, 3 c.à., très belle luminosité, cour très intime, piscine, terrain 8140p.c., 274 900\$ mls 8504542

Visitez le: clavoieedelimmo.com
Sutton
Groupe Sutton Sinergie inc.
Agence immobilière
450 964-0333
Christiane Lavoie
Courtier immobilier
VISITE LIBRE
dimanche 3 avril 14h à 16h
1941, rue de Brompton, Mascouche
La nature près de la ville.
Bienvenue à tous

Groupe Sutton Synergie Agence immobilière
Serge Sirois.com
Courtier immobilier agréé
Pour vendre ou acheter 23 ans d'expérience
C.: 514 823-7743
B.: 450 964-0333

St-Calixte 44 900\$
Devenez propriétaire d'un bord de l'eau dans un environnement à la fois résidentiel et sauvage entouré d'eau et d'espace vert, avec des constructions récentes et de bon goût. Terrain plat et boisé prêt à construire l'électricité passe devant.

St-Côme
Situé entre le golf et le ski, construction de qualité, 2 maisons jumelées, 1 côté avec garage intégré et une 4e chambre au 3^e niveau, 299 000\$ taxes incluses. L'autre côté, 3 chambres + un sous-sol pleine grandeur, 269 000\$ taxes incluses. superbe vue, amateurs de ski seront comblés. Idéal pour location court terme, occupation à discuter. Les 2 propriétés sont entièrement meublées avec goût.

St-Jacques 575 000\$ + tps + tvq
Garage de mécanique + poste d'essence + vente de pièces d'auto et un cottage résidentiel derrière. La tps et tvq seront applicables sur la portion commerciale. Le garage comporte plusieurs inclusions pour assurer son bon fonctionnement.

La Plaine 129 900\$
Pour le prix d'un loyer, maison rénovée tel que panneau électrique, salle de bains, cuisine, planchers, portes avant et arrière, 2 grands cabanons, situé près de tout. Idéal pour petite famille, belle cour aménagée, près du parc, grand gazebo fermé sur slab de béton.

Terrebonne 209 900\$
Propriété très bien entretenue, même propriétaire depuis la construction, bardeaux de toit, changés en 2009, fournaise en 2006, thermopompe 2009, aucun voisin arrière, 3 chambres même niveau, idéal pour premier acheteur, taxes basses. Faites vite!

Chertsey 429 000\$
Aux limites de St-Alphonse-Rodriguez au neuvième lac, anciennement lac Gour, maison Viceroy, lac navigable, terrain plat et facile d'accès, secteur recherché pour la liberté, les loisirs nautiques et en forêt. Sentier de motoneige et vtt à proximité. Maison avec boiserie, planchers de bois franc et pin, 2 foyers au gaz et 1 combustion lente. Un paradis.

30

30

30



des Mille-Îles inc.



Isabelle LAING
Courtier immobilier
450 582-5544
514 655-3336

BORD DE L'EAU, POUR VENTE RAPIDE
SAINTE-GENEVIÈVE-DE-BERTHIER



Maison historique de 135 ans, accueillante et chaleureuse, 3 cacs, plusieurs rénovations effectuées, possibilité d'aménager 2 cacs de plus, bigénération et B&B, auberge et+, superbe terrain bordé d'une rivière, possibilité de quai, très grand garage 25x70, votre maison de rêve possibilité commerciale. **229 900\$** mls 8507054

VISITE LIBRE
DIMANCHE 3 AVRIL 14H À 16H
2951, ch. Ste-Marie, Mascouche

MASCOUCHE



2^e logements pour enfants ou parents, **289 900\$** mls 8463414

TERREBONNE



Magnifique maison décorée au goût du jour, dès en main, 3 grandes cacs à l'étage et possibilité d'en ajouter 2, piscine hors terre et spa 6 places (+ abri 4 saisons), **359 900\$** mls 8475166

REPENTIGNY



Maison contemporaine dans un quartier de prestige, 4 grandes chambres à l'étage, salle de bains adjacente à la chambre des maîtres, douche en céramique, entrée indépendante au sous-sol, bachelors ou possibilité d'intérogénération, **449 000\$** mls 8457897

STE-GENEVIÈVE DE BERTHIER



Chaleureux cottage ancestral, terrain intime, pas de voisin à l'avant et à l'arrière, garage double dont une partie peut servir d'écurie pour 2 chevaux, **199 900\$** mls 8509919



HYPOTHECA
AGENCE HYPOTHECAIRE A.C.

2,20%
*Certaines conditions s'appliquent

SERVICE GRATUIT À DOMICILE

- Refinancement hypothécaire
- Consolidation de dettes
- Achat remise en argent 5%
- Préautorisation
- Garantie de taux
- Programme de travailleurs autonomes



Steve Béland **514 214-2703**
Courtier hypothécaire A.C.

Line Dandurand
Courtier hypothécaire A.C.

CLÉS EN MAIN



184 900\$ Sainte-Julienne
Spacieuse, lumineuse
2 chambres à l'étage
Terrain 17 187p.c., Près de la 25

UNE VISITE S'IMPOSE



164 900\$ St-Lin
Confort et plaisir. 2 chambres à l'étage
Grande cuisine lumineuse
Piscine, cabanon, Terrain 17 579p.c.



ANNIE MOREL
Courtier immobilier
514 743-9105



RE/MAX **514 990-5335**
RE/MAX EN TÊTE INC. Agence immobilière

Vendirect inc.
agence immobilière

Équipe
Alain Chandonnet
Courtier immobilier
(514) 262-3131

Vous êtes Proprio, nous sommes Courtiers!
...à ce taux, pourquoi s'en passer?

NOUVEAU!
Commission 0.9%
si vous trouvez l'acheteur
(0,9% pour Vendirect seulement)

Commission 1.9%
si Vendirect trouve l'acheteur
(1,9% pour Vendirect seulement) environ la moitié des ventes*

Commission 3.9%
si un autre courtier trouve l'acheteur
(1,9% pour Vendirect et 2% pour l'autre courtier) environ la moitié des ventes*

4% / 5% / 6% / 7%

* Source: Données de Metrix. 44% des inscriptions vendues du 01/07/09 au 30/06/10, l'ont été à 1,9%

SPA + CABANON

MASCOUCHE
493 Rue Margaux
PATIO | CABANON | PISCINE
3 chambres, construction 2008 supérieure. Salle à manger et salon à aire ouverte, beaucoup d'espace! Grande salle familiale au s-sol, possibilité d'une 4e chambre. Beaucoup de rangement. Belle cour avec piscine, cabanon et grand patio avec boîtes à fleurs intégrées. Tranquille, près de tout!
319 900\$ MLS # 8497059

BACHELOR

LAPLAINE
2570 du Cardinal
BACHELOR LOUÉ 610\$/MOIS
Beau grand bungalow avec bachelors au sous-sol. Conçait à aire ouverte, chambre principale avec walk-in, cuisine avec dossiers de céramique, salle familiale au sous-sol, garage avec entrée sur le côté et grande fenêtrée. Cour clôturée avec patio 14x14 et cabanon. Secteur familial très tranquille.
289 900\$ MLS # 8510739

CLÉ EN MAIN!

MASCOUCHE
2381 Bourque
CABANON | GRAND PATIO
Cottage de 2 grandes chambres dont une avec walk-in. Hall d'entrée fermé. Grande salle de bain. Salle d'eau avec laveuse-sécheuse au RDC. Planchers en lattes et céramique. Grande salle familiale et salle de jeux au sous-sol. Cour paysagée avec patio et cabanon. Pres de tout. A voir!!
249 900\$ MLS # 8483511

NOUVEAU!

ST-LIN/LAURENTIDES
311 rue Lortie
SPA | PATIO | CABANON
Située sur rue paisible à l'entrée du village, près des écoles et services. Cour clôturée. Grande cuisine offrant beaucoup de rangement. 2 chambres + petit bureau au 2e. Chambre principale avec grand garde-robe double. Possibilité d'une 3e chambre au sous-sol.
209 900\$ MLS # 8512307

SÉCURITAIRE!

TERREBONNE
80 J.S. Archambault
GARAGE + PISCINE CHAUFFÉS
ASCENCEUR
Condo 1 chambre dans un immeuble situé en face d'un parc et de la rivière des Mille-Îles. Comprend 2 stationnements: 1 garage et 1 extérieur. Salle d'exercice, bain sauna, salle de réception, espace de rangement. Caméras. Interphone.
139 900\$ MLS # 8453593

SANS VOISIN ARRIÈRE

TERREBONNE
3850 Rue Marc
PISCINE | TERRAIN 20 000 P12
Belle grande maison encaillée avec plafond cathédral sur terrain avec arbres matures, piscine, patio 3 niveaux et cabanon. 4 chambres, cuisine rénovée avec dossiers de céramique, salle de bain moderne, poêle au bois et grand garage. Rue paisible, près d'une école primaire et de la 640.
289 000\$ MLS # 8488414



Léonard Ruel Venne & Associés S.E.N.C.R.L.
Notaires spécialistes et conseillers juridiques

Droit au coeur de vos affaires!

- ▶ IMMOBILIER
- ▶ MANDAT EN CAS D'INAPTITUDE
- ▶ COPROPRIÉTÉ
- ▶ CORPORATIF / COMMERCIAL
- ▶ SUCCESSION
- ▶ CÉLÉBRATION DE MARIAGE
- ▶ TESTAMENT
- ▶ VENTE D'ENTREPRISE

450 416-3206
TERREBONNE
3215, BOUL. DE LA PINIÈRE, BUREAU 101

WWW.LRVNOTAIRES.COM

Mélanie Pimparé

219 000\$



A 20 minutes de Terrebonne (Rawdon) superbe maison à aire ouverte au goût du jour. Endroit boisé, rue tranquille, près des services. Accès au Lac Pontbriand (navigable avec quai) et une plage privée. A 10 km de la Station de Ski Montcalm. Grand terrain de 33,000 pi.ca. gazonné avec arbres matures.

Aubaine avec garage, 229 000\$



TRANSFERT CLIENT MOTIVÉ! MASCOUCHE: Situé dans un secteur familial avec 3 parcs à proximité, école primaire, accès facile à l'autoroute 25 et train de banlieue en construction, propriété entretenue, éclairée avec toit cathédrale et sans tapis ainsi qu'une cour intime, 3 grandes chambres, portes françaises au sous-sol et poss. d'une autre chambre, poêle au bois, piscine h.t., tout y est et l'emplacement est idéal pour jeune famille.

188 000\$



MASCOUCHE - Petite maison idéale pour petite famille avec grand terrain de 6,000pc. (possibilité de spa inclus), piscine et remise sont inclus. Situé dans un quartier familial près d'une école primaire, 3 parcs à deux minutes de l'autoroute 25.



Notre agent DE CONFIANCE!

450.471.3181 Poste: 281
514.463.1310
www.melaniepimpare.com
La Capitale Distinction inc.
Courtier immobilier agréé



LACHENAIE (Carrefour des Fleurs)
Unique sur le marché, cette luxueuse maison prestigieuse de 17 pièces, 6 chambres, 3 sdb, 1 s d'eau, pisc. creusée, foyer au gaz, remise, elle vous impressionnera par son raffinement et ses grandes pièces inondées de lumière, elle est au centre de tous les services et à deux minutes à pied du parc. Implantée dans un quartier de standing très recherché, elle vous attend! mls: 8500964

214 900\$



BOIS-DES-FILION: Superbe maison clés en main! Espace bien divisé, magnifique plancher de bois franc, salle de bains avec bain podium et douche séparée, 3 c.a.c. et possibilité de transformer la 3e en salle familiale. Garage, toit refait en 2008. Unique sur le marché! MLS: 8487420



34 000\$



TERREBONNE: Soyez votre propre patron à peu de frais! Situé sur l'une des artères les plus passantes de Mascouche, complètement rénové! Clientèle fidèle et la gamme de service très variée. Beaucoup de potentiel et d'achalandage. Profitez de ce bas prix pour devenir votre propre patron! MLS: 8487422

VENDU à vous satisfaire!

FRANÇOIS Berton
514.473.7773 www.francoisberton.com

visacapitale
Est de Montréal

Agence immobilière
450 353-9942
514 779-9900

Lise Pigeon
Courtier immobilier

VISITE LIBRE
dimanche 3 avril 14h à 16h
592, rue Hervieux
Terrebonne (Lachenaie)



Joliment situé à une minute d'un parc et école primaire, thermopompe, plusieurs travaux effectués, idéal pour couple ou une famille avec ados ayant besoin de leur espace.

meilleurs taux + conditions adaptées + solution sur-mesure

+15 institutions financières
1 seul rendez-vous et toujours
1 solution de financement
adaptée à votre situation

= L'équipe #1 au Canada*

2.20%*
Taux variable
Garantie de taux jusqu'en juillet 2011.
*Certaines conditions s'appliquent.
Sujet à changement sans préavis

200,000 \$ = 682¹⁹\$ / mois^{††}!
^{††}Amortissement 35 ans

Martin Charbonneau Courtier immobilier hypothécaire
Diane Descoeurs, c.g.a. Courtier immobilier hypothécaire agréé
Gilles Dupuis Courtier immobilier hypothécaire

Nous mettons notre expertise au service de vos intérêts!

Multi-Prêts HYPOTHÈQUES AGENCE HYPOTHÉCAIRE
Terrebonne 2296, chemin Gascon 450 471 7747
Sainte-Thérèse 266, boul. Labelle 450 433 7738

Nous sommes disponibles pour vous rencontrer à nos bureaux ou à domicile.

30

30

30

Mélissa Proulx
 Courtier immobilier agréé
 Bureau 450 625-2001
 ou le 514 392-1397
 www.melissaproulx.com
 MéliCa Vend!
 RE/MAX 2001 M.P. Agence immobilière



Unité de coin, lumineux, foyer au bois, fenestration récente 2006, 3 ou 4 chambres selon le besoin au sous-sol des acheteurs, sous-sol fini. Terrain bien aménagé: grand patio, piscine, 2 remises, clôturé, 3 stationnements, paysager.

Cottage récent, parfait, propre! Toute aménagée et luxueuse, douche en céramique, 4 chambres + pièce au dessus du garage, latte: 1^{er} et 2^e étage, marche en bois, armoires de cuisine en bois jusqu'au plafond, wow!

Petites annonces de la **Revue** La couleur pour un p'tit **2\$** 450 964-4444
 • Valide pour un temps limité



Chantal Tardif
 Courtier immobilier

Sutton
 GROUPE SUTTON
 SYNERGIE INC.
 COURTIER IMMOBILIER
 AGRÉÉ

450 964-0333

TERREBONNE 203 000\$



(Ile st-Jean) : Belle propriété à paliers, sous-sol semi aménagé, aspirateur central, alarme, taxes basses mls# 8494560

SAINTE-ANNE-DU-LAC



Bord de l'eau navigable, bungalow en pierres, terrain env. 53000 p.c. armoires de cuisine en chêne. 174 900\$ Mls # 8368967

MONTRÉAL (R.D.P. / P.A.T.)



Maison à étage mansardée, 3+1 càc, rénovée au complet en 2007. Belle haie de cèdre. 274 900\$ Mls #8396927



Frank Marinello
 Courtier immobilier

514 946-1607
 450 471-5503

Évaluation GRATUITE
 RE/MAX DES MILLE-ÎLES

TERREBONNE (BOISÉ DE LA PINIÈRE)

VISITE LIBRE 616-618 du Sentier de la Forêt, dimanche le 3 avril de 14h@16h



INTERGÉNÉRATION, Cottage de Prestige offrant 4+1 et 1+1 càc, de grandes pièces avec belles boiseries au concept chaleureux, cour arrière avec sentier pédestre et cyclable, pisc. creusée-chauffé, Spa-gazebo, Interg. avec entrée et cour indépendante, idéale pour jeunes retraités, membre de la famille, possibilité de garder en milieu familial ou bureaux pour professionnel. **Vendeur motivé.
PRIX ENCORE RÉDUIT 749 900\$ OCCUPATION RAPIDE

Lachenaie (Carrefour des Fleurs)



Maison à étage imposante 2004 dans secteur de choix (à deux pas de l'hôpital), grande cuisine avec cuisinière au gaz Wolf, compacteur à déchet, lave-vaisselle et broyeur inclus, 3+1 CAC et grande salle familiale à l'étage supérieur, grand terrain de plus de 11,000 pieds carrés, garage double, faut voir. 479 900\$

Mascouche-(Mascouche-Heights) TRANSFERT - OCCUPATION IMMÉDIATE



Bungalow de style californien (sans s-sol) offrant espace, luminosité et confort. 3 càc de bonnes dimensions, cuisine 2009 avec comptoirs/ îlot de granite, salon au foyer au gaz et mur de pierre décorative, grande cour avec piscine creusée et aucun voisin arrière, plus de 150,000\$ d'améliorations/rénovations dans les 2 dernières années, adaptable pour personne(s) avec mobilité réduite, faut voir. **PRIX RÉDUIT À 319 900\$**

La rénovation "songée !!!"
Francine Larin
 Courtier immobilier

Une maison se porte bien et perd beaucoup moins de valeur si on l'entretient, la dorlote, la nettoie et la rafraîchit. C'est la base nécessaire à la bonne tenue de votre demeure et c'est rentable: cela empêche qu'elle perde rapidement de la valeur. Mais le besoin d'en faire un peu ou beaucoup plus peut se faire sentir à un moment ou à un autre. Aujourd'hui, plus que jamais, les travaux de rénovation sont souvent l'option adoptée pour améliorer son milieu de vie, au détriment de la construction ou de l'achat d'une nouvelle maison.

Vous en avez assez, vous avez besoin de changements et surtout, vous aimez l'en-droit où vous vivez? Vous optez pour les rénovations. Vous êtes enthousiaste, vous avez un tas d'idées, vous êtes impatient de voir le résultat, de faire la connaissance avec les lieux transformés. Un moment! Vous devez le faire selon les règles de l'art et procéder à une planification. Ne vous lancez pas dans des dépenses folles sans y penser deux fois. Vous devriez, en tout premier lieu, pallier à la dépréciation de la maison en faisant la peinture, la réfection de la toiture, le changement des couvre-planchers et la réparation des galeries. Oubliez le bain tourbillon pour l'instant...
 Vous avez aussi à respecter la valeur proportionnelle de la maison: si elle est située dans un quartier modeste, vous n'y gagnerez pas en investissant 60 000\$ de rénovations; et si le rez-de-chaussée vaut 15 000\$, ne vous faites surtout pas « faire un sous-sol » de 30 000\$!
 Procédez dans l'ordre: la logique veut que vous deviez vous occuper d'une structure défaillante de la maison, d'un système électrique qui a besoin d'être refait, avant de penser tons «tendances» pour la peinture et le papier peint assorti.
 Consultez des spécialistes pour éviter de mauvaises surprises d'ordre technique-ou des erreurs esthétiques. Ce serait vraiment dommage que, pendant les travaux, s'écroule un pilier important. Et tout aussi triste que l'agencement final ne soit pas une réussite...
 Mettez l'accent sur le pratique, l'utile, au lieu du tape-à-l'oeil. Les rénovations de la cuisine et de la salle de bains donneront beaucoup plus de valeur à votre demeure qu'une belle grande verrière. Le coût investi dans la rénovation de la cuisine, par exemple, sera en grande partie récupérable si vous décidez de vendre bientôt.
Sachez surtout mettre à profit les qualités de votre maison plutôt que d'essayer de la rendre plus moderne qu'une maison fraîchement construite.

RE/MAX DES MILLE-ÎLES INC. Agence immobilière franchisé indépendant et autonome 980, BOUL DES SEIGNEURS, TERREBONNE 450 471-5503

Stéphane GIRARD
 Courtier immobilier agréé
 des Mille-Îles S.G.
 450 966-9966
 514 971-5141
 RE/MAX des Mille-Îles inc.

Venez visiter plus de 40 propriétés aux **www.EncoreVenduParStef.com**

ROSEMÈRE

 Très belle maison clés en main, 3 chambres + 2 salles de bains, même niveau plus une au sous-sol, système central de chauffage, cour très intime avec piscine, garage double, paysagement. 499 000\$

MASCOUCHE

 Près du futur train et école primaire, rénovée au fil des ans, 4 chambres, 2 salles de bains, thermopompe, cabanon, entrée en pavée uni et plus. 249 900\$

ROYAL LEPAGE
Agence immobilière
450 474-4005



Andrée Vallières
Courtier immobilier

VISITE LIBRE
dimanche 3 avril 14h à 16h
1045 rue de la Saulaie, Terrebonne



3 càc, bachelor, terrain intime
au cœur de Terrebonne, venez me voir.
219 900\$



450 964-0333

Diane Demers
Courtier immobilier



Groupe Sutton Synergie
Agence immobilière

NOUVELLE INSCRIPTION



Résidence avec
intergénération,
possibilité de
revenu
additionnel,
construction
2004, qualité
supérieure,
intérieur
DécorMag,
complètement
aménagée,
extraordinaire...

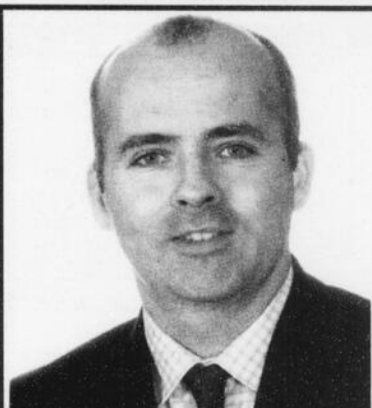

Daniel Côté
Courtier immobilier

450 964-0333

Groupe Sutton
Synergie inc.
Agence immobilière



LACHENAIE

Plain-pied de 5 càc. tout brique, plancher de lattes au rdc, situé dans un secteur recherché, près de la 25 et 640, bcp de rénovations faites dont le toit 2005, possibilité de bachelor au sous-sol.

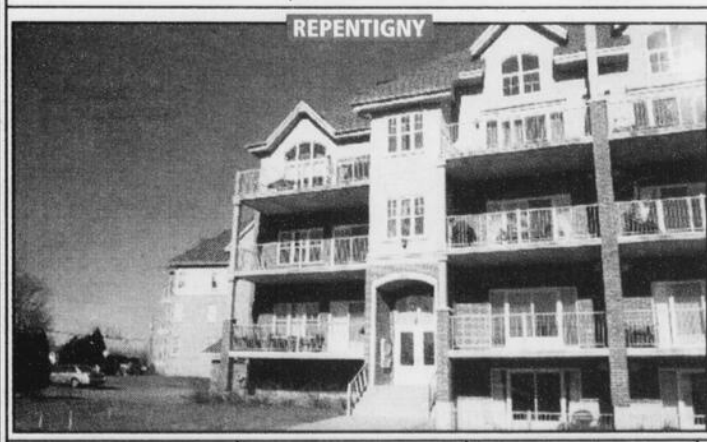

REPENTIGNY

Condo avec garage de 1300pc. au premier niveau, 2 càc., bain podium et douche en céramique, grande salle de lavage, foyer au gaz, air climatisé central, beaucoup de rangement, 2 très grands balcons et 3 stationnements.



LA PLAINE

LA PLAINE

CONDO

REPENTIGNY

NOUVEAUTÉS



ST-CALIXTE

La tranquillité tout en étant proche du centre du village, idéale pour personne seule ou couple.
mis: 8513463 63 000\$



ST-CALIXTE

Maison 2008 avec 3 chambres et un bureau (ou chambre), des planchers de lattes de bois et céramique, une cuisine de rêve.
mis: 8508839 179 900\$



St-Lin-Laurentides

St-Julienne: Chic et de bon goût... 3 chambres, spacieuse salle de bains, superbe cuisine, grand terrain et immense garage
mis 8507836 215 000\$



ST-CALIXTE

Moins cher qu'un loyer... Maison de 2 chambres ayant reçu beaucoup d'amour. Adieu le bail et devenez propriétaire...
mis: 8510989 79 000\$



ST-CALIXTE

Un petit domaine juste pour vous! Impressionnante construction 2008 éconergétique, terrain de 86 000 pc avec 2 cabanons et un grand garage chauffé. SPA
mis: 8513100 279 000\$



SAINT-CALIXTE

PISCINE CREUSÉE

Idéale pour votre famille, pièces éclairées, terrain bien aménagé, piscine creusée mis: 8337872 149 000\$



ST-LIN LAURENTIDES

INTERGÉNÉRATION

Dehors... Dedans... Elle vous offre beaucoup d'espace au rez-de-chaussée plus un logement au sous-sol. mis: 8374421 185 000\$



MAISON NEUVE

Grandes pièces éclairées, 2 chambres avec walk-in, sous-sol pleine hauteur à aménager à votre goût...
mis: 8377062 187 000\$ + tx



LA PLAINE

Invitante... Rez-de-chaussée à aire ouverte, 3 chambres, un bureau et une superbe salle de bains au 2e étage. mis: 8378255 229 000\$



ST-LIN-LAURENTIDES

Commercial, en face d'un parc et près du centre sportif. Une résidence ou un commerce à vous de choisir! mis: 8424155 149 000\$



ST-LIN-LAURENTIDES

Devenez propriétaire pour moins cher qu'un loyer, 2 chambres, occupation rapide possible... mis: 8428248 90 000\$



ST-LIN-LAURENTIDES

Un intérieur invitant et chaleureux, un extérieur très bien aménagé: patio, jacuzzi, balcon... mis: 8454259 189 000\$



ST-ESPRIT

FERMETTE de 13 arpents, écurie, grand garage, maison de 3 chambres, salon avec foyer, cuisine moderne... mis: 8469792 329 000\$



ST-LIN-LAURENTIDES

SURPRENANTE construction 2008 avec des grandes pièces très éclairées, superbe salle de bains, cuisine très fonctionnelle, 3 chambres, bureau, salle familiale... Terrain de 17000pc aménagé, immense garage.
mis: 8469441 249 000\$



ST-CALIXTE

Coquette, cuisine avec armoires de bois, 2 chambres, véranda, garage, vendu avec les meubles...
mis: 8473132 119 500\$



ST-CALIXTE

Secteur paisible, maison de 4 chambres, grande salle familiale, beau terrain avec SPA... mis: 8483813 125 000\$



ST-CALIXTE

COUP DE COEUR ASSURÉ. Maison novoclimate, 3 chambres, aire ouverte avec plafond cathédrale et foyer... mis: 8491062 259 000\$



STE-ANNE DES PLAINES

MAISON DE PRESTIGE, 3 chambres au même niveau, garage double, piscine intérieure...
mis: 8492650 459 000\$



ST-LIN-LAURENTIDES

4 grandes chambres, superbe cuisine, maison clés en main, il ne manque que vos meubles! ÉLÉGANCE. AMBIANCE ET CONFORT mis: 8501738 299 500\$



IMPOSANTE

maison de pierres, 4 chambres, salle à manger et salon à aire ouverte, foyer de pierres au salon...
mis: 8327924 198 000\$



L'Équipe Josée Groleau

Courtier immobilier

514 990-2529
450 964-0333
450 439-8877

GRUPE SUTTON SYNERGIE INC.



Un abat pour vous!

www.joseegroleau.com

30

30

30

Sutton

groupe sutton
synergie inc.
AGENCE IMMOBILIÈRE

www.suttonquebec.com

4 adresses pour mieux vous servir

1615, ch. Gascon
Terrebonne
450 964-0333

2757, boul. Ste-Marie
Mascouche
450 474-4774

894, 12^e avenue
St-Lin
450 439-8877

1135, rang St-François
Terrebonne Ouest
450 971-0444



Partenaire pour la vie
chez synergie

450 964-0333

**FAITES APPEL
À UN DE NOS
COURTIERS
IMMOBILIERS
POUR VENDRE
OU ACHETER
UNE PROPRIÉTÉ**

ST-LIN



Manon Lafortune
Courtier immobilier

Construction 2010
avec bachelors

MASCOUCHE, SECTEUR DE CHOIX



Sylvana Rizzi
Courtier immobilier

Coup de cœur assuré!
269 000\$

FAUT VENDRE 189 900\$



Carole Lalonde
Courtier immobilier

Occupation
immédiate

NOUVEAUTÉ, BOIS-DES-FILION



Jean-Pierre Duval
Courtier immobilier

Clés en main,
219 500\$

VIEUX-TERREBONNE

Martin Commerford
Courtier immobilier

Centre de santé,
489 000\$ +taxes

BOISBRIAND



Marie-Josée Morin
Courtier immobilier

215 000\$

NOUVEAU À LA PLAINE



Linda Lederer
Courtier immobilier

Clés en main,
164 900\$

STE-SOPHIE



Jessica Tellier
Courtier immobilier

194 000\$

MASCOUCHE



Manon Turgeon
Courtier immobilier

Pour petit budget,
très bien située

NOUVEAU À MASCOUCHE



Jean Clermont
Courtier immobilier

Avec terrasse intime
et spa

ACHETEURS DE PLEX



Chantal Christin
Courtier immobilier

En attente.
Si vous
envisagez
de vendre
le vôtre
514 219-9383

MASCOUCHE HEIGHT



Christiane Lavoie
Courtier immobilier

La nature
près de la ville

RAWDON



Guillaume Simoneau
Courtier immobilier agréé

Style champêtre

PRIX RÉDUIT 209 900\$ LA PLAINE



Mathieu Cousineau
Courtier immobilier

Bachelor,
2 logements,
libre à
l'acheteur



TRÈS RARE !!!



Jonathan Samuel Ouellet
Courtier immobilier

Ste-Sophie,
magnifique fermette

REPENTIGNY

Marc Gagnon
Courtier immobilier

Impeccable

TERREBONNE



Pierre Belhumeur
Courtier immobilier

Construction 2008
avec bachelors

TRIPLEX



Julie Lebeau
Courtier immobilier

Toit et fenêtres 2005,
occupation juillet

MASOUCGHE DUPLEX 239 900\$



Linda Dussault
Courtier immobilier

Idéal pour propriétaire
occupant



LACHENAIE



Serge Laurin
Courtier immobilier

Condo 4-1 / 2

UN « DEAL » À 175 000\$

Serge Beauséjour
Courtier immobilier

Rawdon,
terrain 42 000p.c.

CONDO SUR 2 PALIERS



Marie-Claude Giroux
Courtier immobilier agréé

St-Eustache, à 2 min
de l'hôpital, 149 900\$

L'ASSOMPTION



François Pître
Courtier immobilier

Avec beaucoup
d'extras, 219 000\$

Promotions

Prêt hypothécaire **1,99%**
5 dans 1*
Exclusivité Desjardins

Prêt hypothécaire
taux variable réduit*
2,50%

OFFRES TACTIQUES*
Temps limité

Terme de 53 mois*	Terme de 63 mois*	Taux variable protégé*
3,94%	ou 3,99%	ou 2,90%

Desjardins

Conjuguer avoirs et être
Nancy Cinq-Mars
Représentante hypothécaire
Cell. : 514 581-8809
Fax : 450 581-5823

Courriel : nancy.cinq.mars@desjardins.com



*Certaines conditions s'appliquent. Le taux annuel du coût d'emprunt (TAC) est équivalent au taux d'intérêt affiché selon l'hypothèque qu'il s'agit d'un prêt auquel aucune taxe additionnelle ne s'applique. S'il devait y avoir des frais, le TAC pourrait être différent.



Groupe Sutton Synergie
Agence immobilière

JEAN-PIERRE DUVAL

COURTIER IMMOBILIER

450 964-0333

jdkuval@sutton.com



Wow! Ce 8 plex aux logements bien divisés, près de tous les services, dans un secteur en pleine revitalisation représente un très bon investissement, revenu de 51 000\$, **695 000\$**



Résidentiel ou commercial, vente ou location. Immense plain-pied en plein coeur du centre-ville de Mascouche, sur grand terrain 15,000pc. idéal pour garderie, professionnels. **399 000\$**

Vedette de la semaine

VISITE LIBRE dimanche 3 avril 14h à 16h

3815, René-Paré J6X 3L3 Terrebonne



Terrebonne (Hauteville) ce très beau cottage, très bien entretenu au fil des ans par les propriétaires d'origine, ne vous laissera pas indifférent, sa cuisine rénovée avec armoires de chêne, son solarium, sa thermopompe, son allée en pavé uni, sa cour paysagée, seront agréablement votre confort. **319 000\$**



Bois-Des-Filion, pour occupation rapide, magnifique plain-pied, clés en main, au goût du jour, à seulement 5 minutes de la 640, situé dans un quartier paisible, cuisine rénovée, foyer, grande cour clôturée avec cabanon, piscine hors terre, grande galerie, stationnement pour 4 voitures, faites vite, **209 500\$**



Bois-Des-Filion, pour occupation rapide, magnifique plain-pied, clés en main, au goût du jour, à seulement 5 minutes de la 640, situé dans un quartier paisible, cuisine rénovée, foyer, grande cour clôturée avec cabanon, piscine hors terre, grande galerie, stationnement pour 4 voitures, faites vite, **209 500\$**

**Serge Davit
Lyne Bigras**
Courtiers Immobiliers

Groupe Sutton Synergie inc.
Agence immobilière

450 964-0333
Deux courtiers à votre portée

NOUVELLE INSCRIPTION

LA PLAINE
3 chambres à l'étage, grandes pièces, beaucoup de rangement, idéal pour grande famille.

MASCOUCHE
Beau secteur familial, maison ensoleillée cour intime avec piscine terrain de 6 844p.c..

L'ASSOMPTION
Secteur de choix, à proximité de tout, superbe cottage, 3+1 chambres, garage, cour clôturée, 309 900\$

LE GARDEUR
Maison en rangée, bien éclairé, 3 càc, cuisine fonctionnelle, 174 900\$

MASCOUCHE
Bienvenue grande famille, 4 càc, sdb au goût du jour, secteur tranquille, 184 900\$

MASCOUCHE
Clé en main, 4 chambres, belle finition, cour intime, à proximité de tout, 259 900\$

REPENTIGNY
Belle candadienne, un seul propriétaire, beau secteur, près des autoroutes et des services à 15 minutes de Montréal

Sutton 4 adresses pour mieux vous servir

1615, ch. Gascon Terrebonne 450 964-0333	1135, rang St-François Terrebonne Ouest 450 971-0444	894, 12 ^e avenue St-Lin 450 439-8877	2757, boul. Ste-Marie Mascouche 450 474-4774
--	--	---	--

PLUS DE 100 AGENTS À VOTRE SERVICE

Partenaire pour la vie chez synergie

MANON TURGEON
Courtier immobilier

Groupe Sutton Synergie inc.
Agence immobilière

450 474-4774

MASCOUCHE 194 000\$

Belle propriété ensoleillée, bien entretenue au fil des ans, grand terrain.

cell.: 438 889-8494 *Là pour vous!*

Sylvie FERREIRA
Courtiers immobiliers

Groupe Sutton Synergie inc.
Sylvie FERREIRA - Gabriel GRATTON
450 964-0333

Gabriel GRATTON

APPELEZ-NOUS, ET NOUS VENDRONS VOTRE PROPRIÉTÉ EN RESPECTANT VOS OBJECTIFS

VENDU Ste-Julienne	VENDU Ste-Julienne
VENDU Vimont	VENDU La Plaine (Terrebonne)

Toujours là pour vous, Sylvie et Gabriel
www.sylvieferreira.com • www.gabrielgratton.com

SERGE LAURIN
Courtier immobilier

Groupe Sutton Synergie inc.
Agence immobilière

450 964-0333

LACHENAIE

Condo luxueux superbe et impeccable près de l'hôpital Le Gardeur, vous serez émerveillé par sa beauté et la dimension des pièces, mls 8493316

Marie-Josée MORIN - Francine VAILLANCOURT
Courtiers immobiliers

450 964-0333

POUR UN CHOIX ÉCLAIRÉ, ON PEUT VOUS CONSEILLER

CHARMANTE PROPRIÉTÉ mls 8461729 4 càc, cuisine en chêne, très éclairé, 215 000\$ faites vite!	CHALEUREUSE À SOUHAIT mls 8443685 Maison coup de cœur, sur un grand terrain fleuris, avec piscine creusée, 215 000\$ Vendeur motivé.
--	--

Petits trucs...Grands résultats
Un acheteur prend la décision d'acheter une maison durant les 5 premières secondes suivant son entrée dans une propriété.
Projeter une image parfaite de votre maison lors d'une VISITE LIBRE est beaucoup plus facile que l'on pense. Il y a quelques trucs simples d'obtenir des résultats surprenants!
Contactez-nous aujourd'hui pour en savoir plus!
514 702-3898 Francine
ou 514 923-1503 Marie-Josée
ESTIMATION GRATUITE DE LA VALEUR MARCHANDE DE VOTRE PROPRIÉTÉ ET SERVICE PERSONNALISÉ.

30

30

30

Vendu

Vendu

C'est simple, à

Vendu

Vendu

Vendu

- Terrebonne
- Mascouche

Vendu

Vendu

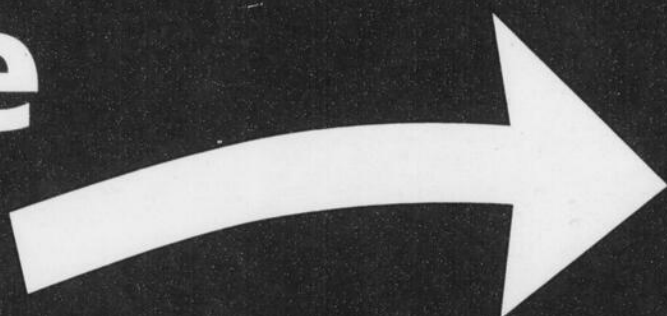

C'est Julien

Vendu

514 743-5004

Vendu

Vendu



Julien
ST-PIERRE
 Courtier immobilier



RE/MAX

Immo-contact inc.
 Agence immobilière
 2820, est St-Martin, bureau 200
 Duvernay, Laval H7E 5A1

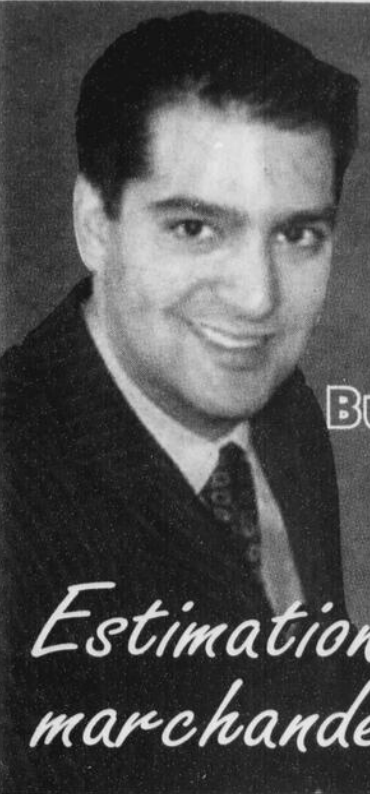

Julien ST-PIERRE

Courtier immobilier

Bureau 450 661-6810
514 743-5004
www.julienstpierre.com

Estimation gratuite de la valeur marchande de votre propriété



RE/MAX

Immo-contact inc.
Agence immobilière
2820, est St-Martin, bureau 200
Duvernay, Laval H7E 5A1

30

30

30

<p>NOUVEAU • NOUVEAU BOISÉ LACHENAIE</p>  <p>875 000\$</p> <p>Immense propriété, CCP à faire rêver, terrain de plus de 22.000pc., 3 sdb, 5 càc., piscine creusée, aucun voisin arrière, 2X foyers et bien plus!</p>	<p>NOUVEAU • NOUVEAU LA PLAINE</p>  <p>189 000\$</p> <p>Grand terrain de 12.000pc., air soufflé, thermopompe, cuisine et sdb refaites, 5 càc., grand salon et bien plus. À voir!!!</p>	<p>LA PLAINE</p>  <p>284 900\$</p> <p>Libre immédiat, façade de pierre, plancher de latte de bois, armoires de bois, douche de céramique, sdbv à couper le souffle! Sou-sol avec immense sfm, càc., sde, ext. cabanon, terrasse de pavé uni. À voir!</p>	<p>NOUVEAU • NOUVEAU TERREBONNE</p>  <p>425 000\$</p> <p>PLACE ALEXANDRE COUSINEAU Cottage avec terrain de plus de 9000pc, 5 càc., foyer, plafond de 9', thermopompe, garage séparé de 16x23, cuisine au sous-sol, 2 sdb, armoires de bois+++</p>	<p>NOUVEAU • NOUVEAU TERREBONNE</p>  <p>425 000\$</p> <p>PLACE ALEXANDRE COUSINEAU Aucun voisin arrière, 5 càc., sfm rdc, terrain 7000pc, immense cuisine, air climatisé, foyer, latte partout, sous-sol avec sdb et bien plus!!!</p>
<p>TERREBONNE</p>  <p>Vendu</p> <p>MASCOUCHE</p>	<p>TERREBONNE</p>  <p>367 000\$</p> <p>DOMAINE MILLE-ILES Cottage Novo-Climat, foyer 3 faces, cuisine moderne, sdb avec douche de céramique, cabanon, clôturé et gazonné. Plancher de latte de bois et bien plus!!</p>	<p>TERREBONNE</p>  <p>697 000\$</p> <p>Située dans le secteur prestigieux du BOISÉ DE LA PINIÈRE, spacieux cottage avec sfm au rdc, foyer, 4+1 càc., cuisine, arm. de bois, granit, piscine creusée et bien plus!! Terrebonne. Nouveau 697 000\$</p>	<p>LACHENAIE</p>  <p>474 900\$</p> <p>DOS AU GOLF Les Villas sur le Golf!! Cuisine avec arm. de bois, foyer, plafond de 9 pi. au rdc, CCP avec walk-in, douche de céramique, sous-sol refait à neuf en 2008, 2+2 càc. à voir absolument!</p>	<p>TERREBONNE</p>  <p>Vendu</p> <p>MASCOUCHE</p>
<p>TERREBONNE</p>  <p>Vendu</p> <p>DOMAINE DES MILLE-ÎLES</p>	<p>TERREBONNE</p>  <p>Vendu</p> <p>MASCOUCHE</p>	<p>TERREBONNE</p>  <p>519 000\$</p> <p>PLACE ALEXANDRE COUSINEAU : Prestigieuse propriété, 2 salons, 2 foyers au rdc, armoires de bois, granit, plafond 9', escalier à couper le souffle, 4 càc à l'étage, douche de céramique +++</p>	<p>TERREBONNE</p>  <p>417 000\$</p> <p>PLACE ALEXANDRE COUSINEAU Dos au golf!! Immense propriété de plus de 1500pc, habitable par étage, armoires de bois, garage double, balcon couvert, thermopompe, plafond de 9', foyer, sous-sol fini et bien plus!!</p>	<p>TERREBONNE</p>  <p>319 000\$</p> <p>DOMAINE MILLE-ILES Dos au golf! Aucun voisin arrière, dans un rond-point, 3 càc. à l'étage, sdb avec douche de céramique, foyer, air soufflée, façade de pierre et bien plus!!</p>
<p>TERREBONNE</p>  <p>Vendu</p> <p>DOMAINE DES MILLE-ÎLES</p>	<p>MASCOUCHE</p>  <p>597 000\$</p> <p>Immense propriété! Cuisine avec granite, armoires de bois, véranda avec spa, bureau au rdc, à l'étage 3 grandes càc. + SFM + boudoir + terrasse, 2e garage séparé de 24x32, bachelors de 600\$/mois, terrain de plus de 20.000pc. et bien plus!!</p>	<p>TERREBONNE</p>  <p>Vendu</p> <p>MASCOUCHE</p>	<p>TERREBONNE</p>  <p>374 000\$</p> <p>PLACE ALEXANDRE COUSINEAU : Magnifique plain-pied, propriété de luxe avec armoires de bois, véranda 3 saisons, plancher de latte de bois, douche de céramique, cave à vin.</p>	<p>INTERGÉNÉRATION TERREBONNE</p>  <p>529 000\$</p> <p>PLACE ALEXANDRE COUSINEAU Grand cottage, 6 càc., plafond 9' aux deux étages, garage double, ganite, arm. de bois, 3 x SDB, aucun voisin avant, secteur de choix. À voir!!!</p>
<p>TERREBONNE</p>  <p>Vendu</p> <p>DOMAINE DES MILLE-ÎLES</p>	<p>MASCOUCHE</p>  <p>Vendu</p> <p>LA PLAINE</p>	<p>MASCOUCHE</p>  <p>407 000\$ + taxes</p> <p>Beau triplex!! Aucun sous-sol, 3x grand 4.5, possibilité de 30 600\$ par année de revenu. À deux pas de tous les services!!!</p>	<p>TERREBONNE</p>  <p>Vendu</p> <p>TERREBONNE</p>	<p>LACHENAIE</p>  <p>Vendu</p> <p>LACHENAIE</p>

Nos maisons sont RE/GARDÉES 200 000 fois par jour sur remax-quebec.com



Source: en mars 2010 selon Google Analytics. Détails disponibles sur demande.

LE LEADER IMMOBILIER DANS UNE RÉGION EN PLEINE CROISSANCE

 RENAUD THIBAUT Directeur général	 MICHELLE VÉZINA courtier immobilier agréé	 CHARLES-ALEXANDRE LARIN courtier immobilier	 ISABELLE LAING courtier immobilier	 DOMINIQUE LONGPRÉ courtier immobilier	 SERGIO CORONADO courtier immobilier	 NICOLAS GIRARD courtier immobilier	 PAULINE DUBÉ courtier immobilier	 BENOIT BERGEVIN courtier immobilier	 NATHALIE ALLARD courtier immobilier	 RICHARD GAGNON courtier immobilier	
 LUCIEN H. PAQUET courtier immobilier agréé	 ÉRIC LÉVESQUE courtier immobilier	 FRANK MARINELLO courtier immobilier	 JOHANNE POULIN courtier immobilier	 MICHELINE CYR-FORTIN courtier immobilier	 MICHEL FORGET courtier immobilier	 DANIEL BENOÎT courtier immobilier	 SUZANNE ETHIER courtier immobilier agréé	 ERASMO TORRES ROJAS courtier immobilier	 STEVE BEAUREGARD courtier immobilier	 GUILLAUME DAoust courtier immobilier	
 GRAZIELLA MARTINI courtier immobilier	 ROXANE DELORIMIER STÉPHANE ALARIE courtier immobilier	 SYLVIE GUERTIN courtier immobilier agréé	 FRANÇOIS GRATTON courtier immobilier	 SOLANGE DESGROSEILLERS courtier immobilier	 THABATHA CORDEIRO courtier immobilier	 CHANTAL MIMEAULT courtier immobilier	 DOMINIQUE ROY courtier immobilier	 RENALD PARIS courtier immobilier	 DANIEL GAUTHIER courtier immobilier	 CHANTAL AUGER courtier immobilier	
 ALAIN ROY courtier immobilier	 FRANCINE BRISSON courtier immobilier	 ANDRÉ DIOTTE courtier immobilier agréé	 STÉPHANE GIRARD courtier immobilier agréé Re/Max des Mille-les S.G.	 BENOÎT PARADIS courtier immobilier agréé Re/Max des Mille-les S.P.C.L.	 SUZELLE RACINE courtier immobilier RE/MAX des Mille-les	 CAROLINE LAURIER courtier immobilier RE/MAX des Mille-les M.I. Inc. Re/Max des Mille-les B.P.C.L.	 MARCEL LABRÈCHE courtier immobilier agréé	 SONIA CHAGNON courtier immobilier	 GINETTE QUEVILLON courtier immobilier agréé Re/Max des Mille-les G.Q.	 LOUISE GUILLET courtier immobilier	
 DIANE ANCTIL courtier immobilier	 MICHEL GINCE courtier immobilier	 MARIE-CLAUDE CHARBONNEAU courtier immobilier	 DANIEL AUGER courtier immobilier	 NATHALIE FISET courtier immobilier	 KHALED MALOUM courtier immobilier agréé	 NATHALIE THÉORÊT courtier immobilier	 ANDREW MCKAY courtier immobilier	 GILLES GRANGER courtier immobilier	 SERGE BERGERON LUCIE TARDIF courtier immobilier	 ÉLYSE BEAUCHESNE courtier immobilier	 NADIA ERAZOLA courtier immobilier
 STÉPHANE RILEY courtier immobilier	 ÉRIC TOURANGEAU courtier immobilier	 MARTIN LAFRENIÈRE courtier immobilier	 HÉLÈNE ARSENAULT courtier immobilier	 SOPHIE GERIN LAJOIE courtier immobilier	 LISE DANIS courtier immobilier	 NATHALIE TARDIF courtier immobilier agréé	 JULIE LAPOINTE courtier immobilier	 FRANCINE LARIN courtier immobilier	 NANCY BOLDUC courtier immobilier	 EMMANUELLE PLOUFFE courtier immobilier	 CLAUDE LAVERDURE courtier immobilier
 GINETTE GÉLINAS courtier immobilier gîte	 MARIE-FRANCE DUMAIS courtier immobilier	 NATHALIE HÉBERT courtier immobilier	 CAROLINE DESPARD courtier immobilier agréé	 CLAUDINE LAVERDURE courtier immobilier	 GUILLAUME BIRON-PAIN courtier immobilier	 JOCELYNE DOUVILLE courtier immobilier	 ALAIN GENIER courtier immobilier	 ALAIN DESCHÊNES courtier immobilier	 SYLVIE TRUDEAU courtier immobilier	 CAROLE MOISAN courtier immobilier	 TANYA RICKERT courtier immobilier
 LOUISE LACOMBE courtier immobilier	 SUZANNE RIOUX courtier immobilier agréé	 NATHALIE MALTAIS courtier immobilier	 GAËTAN FOURNIER courtier immobilier	 MIKE CHOUTEAU courtier immobilier	 RICHARD HAMAOUÏ courtier immobilier	 CLAUDE LAVIOLETTE courtier immobilier	 LISE ALLAIRE courtier immobilier	 SONIA CARIER courtier immobilier	 CAROLINE VANDAL courtier immobilier	 ISABELLE POIRIER courtier immobilier	 NATHALIE LAPOINTE courtier immobilier

Encouragez l'économie locale et bénéficiez de la force de la SEULE VRAIE ÉQUIPE RE/MAX LOCALE en composant un des trois numéros ci-bas

980, boul. des Seigneurs, Terrebonne

450 471-5503

293, mtée des Pionniers, Lachenaie Est

450 582-5544

838, montée Masson, Mascouche

450 966-9966

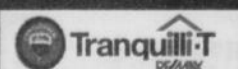

Certaines conditions s'appliquent. Détails auprès de votre agent RE/MAX participant ou au remax-quebec.com/tranquilli-t *Dans le cadre du programme Tranquilli-T

www.remax-quebec.com

Nathalie THÉORÊT

Courtier immobilier, 18 ans d'expérience



Acheter avec Nathalie, c'est découvrir une femme passionnée et sympathique.
D. David, cliente



Maison pour bricoleur!

169 900 \$ bung. détaché. 5 chambres (3+2), toiture 94, fournaise et thermopompe 2000. Terrain de 6000 pieds carrés. Près de tous les services. Moins cher qu'un loyer!

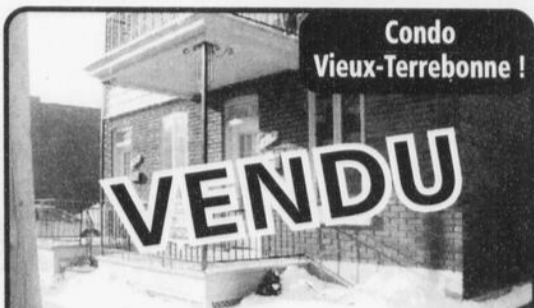

Condo Vieux-Terrebonne!

Superbe condo directement à pied de tous les services du Vieux-Terrebonne, à quelques pas de la rivière. 3 chambres à coucher, grande cuisine, stationnement et une cour personnelle à l'arrière! A ne pas manquer! 199 900 \$



Bâtiment résidentiel - commercial à St Jérôme 399 900 \$

2X4.5 et 1X3.5
3 garages + commerce. Investisseur, bâtiment en très bonne condition.



Baisse de prix

Mascouche 289 900 \$

4 chambres, 2 salles de bains, garage 12.5X23.5. IMPECCABLE! clés en main! Secteur très recherché!



Terrebonne 184 900\$

Belle maison jumelée, propre et bien entretenue. 3 chambres au même niveau. Plusieurs travaux récents (toiture, fournaise, électricité, planchers). Au cœur des services! facile à visiter.



Condo à Mascouche 229 900\$

Très grand condo clés en main, ascenseur, garage, balcon, beaucoup de rangement. Impeccable!



VISITE LIBRE
Dimanche 3 avril 2011 entre 14h et 16h

904, boul. L'Assomption
app. 311 Repentigny



NOUVEAU 199 900\$

Condo neuf à Laval sur le bord de la rivière, 2 cacs., 2 salles de bains, 1^{er} plancher. Impeccable!



Terrebonne 234 900 \$

Clés en main, piscine creusée, deux chambres, sous-sol entièrement aménagé, à pied de tous les services, taxes basses. Secteur Hauteville, à voir absolument



Repentigny 599 900\$

Coup de coeur assuré! Superbe maison clés en main. Qualité supérieure. Les pièces sont vastes et éclairées. comptoir de granit, garde-manger "walk in", beaucoup de rangement dont un sous le garage. Raffinement, élégance et chaleureuse. Maison haut de gamme où il fait bon vivre!

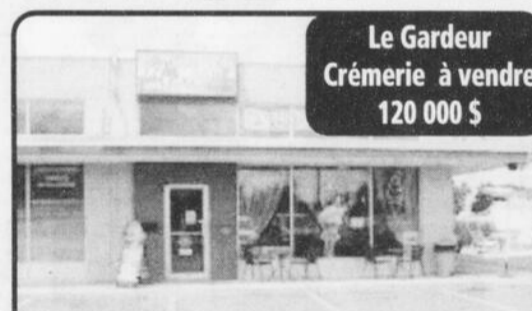

Le Gardeur Crèmerie à vendre 120 000 \$

Opportunité d'affaires. Crèmerie en pleine expansion. Située dans un local neuf. En exploitation depuis 5 ans. Revenus très intéressants!



St-Jérôme 50 000\$ + taxes

Petit bistro face au palais de justice de St-Jérôme. Déjeuner et dîner, possibilité d'avoir un logement annexé au commerce, revenus intéressants.



Rawdon 94 900 \$

Belle petite maison coquette, 3 chambres, poêle à bois au salon, mur de briques. Près des pentes de ski en campagne! Belle opportunité de chalet ou comme première maison. Présentement louée, le locataire peut quitter ou rester à votre choix!



Sainte-Julienne 549 900 \$

Très bien située près des écoles et services. 6 X 4.5 non chauffé non éclairé, planchers flottants, entrée lav/sech. Les logements sont tous loués avec bons locataires.



Bord de l'eau, Vieux Terrebonne! 349 900 \$

A voir absolument! 3 chambres, garage, terrain de 6386 pieds carrés,



Agence immobilière

COMPLICE DE VOS Projets^{MC}
VOTRE HYPOTHÈQUE
taux variable de 5 ans
Sujet à changement sans préavis
2,250%
www.nathaliethoret.com

450 471-5503
514 893-5503

Complice de vos projets^{MC} est une marque de commerce utilisée sous licence.

30

30

30



Lise Viau

Courtier immobilier

À partir de
2%*
service MLS inclus

Proprias

1^{ER} AU CLASSEMENT

au Québec
pour une *2^e* année consécutive

514 777-8130

J'offre à votre propriété
une des plus grande visibilité
au Québec et ce
à chaque semaine
jusqu'à la vente.
Rien de moins!

www.liseviau.com

**Proprio
Direct**
inc.

Votre propriété sur Visibili-T et dans le journal
en couleur à chaque semaine jusqu'à la vente.
Plus c'est vu, plus c'est vendu!



Votre propriété annoncée GRATUITEMENT sur 16 sites dont :



lesPAC



propriodirect.com



micasa.ca

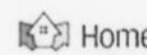

Homes-Extra.ca

vitevitevite.ca

classifiedextra.ca

YAHOO! PETITES ANNONCES



La Plaine, 2+2 càc, 2 salles de bains, maison sur beau grand terrain, située à proximité de tous les services.

199 000\$



Condo 2 càc 1 salle de bains, situé au 2e étage, o'gees, têtes de porte, bon rangement

139 900\$



3+1 càc, 2 salles de bains, belles grandes pièces, escaliers de bois, fraîchement repeinte au goût du jour.

279 900\$



2 càc, 1 salle de bains, 1 salle d'eau, succession, très, très propre. Grand garage 18,9 x 27,6 pieds. À qui la chance?

259 900\$



3 càc, 1 salle de bains, une salle d'eau, très grand terrain de plus de 36 000 pc, belles grandes pièces, planchers de bois exotiques.

339 900\$



2+1 càc, 1 salle de bains, distance de marche de l'hôpital et services, portes françaises au rez-de-chaussée.

199 900\$



2+2 càc, 1 salle de bains, presque toutes les chambres ont leur propre walk-in.

219 900\$



2 càc, 1 salle de bains, condo avec deux espaces de stationnements, très bien entretenu.

148 900\$



2+1 càc 2 salles de bains, 1 salle d'eau, magnifique cottage clés en main, secteur recherché, paysager.

WOW! 299 900\$



2+2 càc, 2 salles de bains, 1 salle d'eau. Beaucoup de belles rénovations, cour intime.

249 900\$



3+1 càc, 1 salle de bains, 3 chambres même niveau, grand terrain paysagé.

194 900\$



Intergénération avec 2 fois: 2 càc et 1 salle de bains (2x 4 1/2) Chacun sa porte indépendante, sous-sol loué.

229 900\$

*Certaines conditions s'appliquent

MASCOUCHE #8476659



2+1 càc, 2 salles de bains, clés en main avec en plus un grand espace pavé sur le côté pour bateau, roulotte ou autre! **269 900\$**

MASCOUCHE #8498991



3 càc 2 salles de bains, grande maison avec garage. Fraîchement repeinte, à voir! **229 900\$**

MASCOUCHE #8314798



3+2 càc, 2 salles de bains, entièrement rénovée, intérieur et extérieur. Wow! **249 900\$**

LA PLAINE #8435134



2+2 càc, 2 salles de bains, 1 salle d'eau. Tout à fait superbe! Une vraie clés en main. **279 900\$**

ST-LIN #8432887



2 càc, 1 salle de bains, construction 2010, qualité supérieure! **194 900\$**

TERREBONNE #8443666



3+2 càc, 2 salles de bains, 1 salle d'eau, très propre, au goût du jour, superbe garage. **324 900\$**

Vous désirez vendre, cet espace est pour vous

VIEUX-TERREBONNE #8400341



2+1 càc, 1 salle de bains, 1 salle d'eau, intérieur entièrement rénové haut de gamme, un bijou! **209 900\$**

TERREBONNE #8361767



3 càc, 1 salle de bains, 1 salle d'eau, 3 chambres même niveau, bassin d'eau. **219 000\$**

ST-FRANÇOIS #8359296



4+1 càc, 1 salles de bains, 1 salle d'eau, cachet champêtre, face à la rivière des Mille-Îles. Splendide! **589 900\$**

MASCOUCHE #8437417



4 càc, 1 salle de bains, 2 salles d'eau, propriété de 1831! Très, très bien conservée. Un vrai joyau! **289 900\$**

MASCOUCHE #8403817



3 càc, 1 salle de bains, 1 salle d'eau, superbe intergénération côte-à-côte, grand terrain. **299 900\$**

LACHENAIE #8508651



Lachenaie, condo, 2 càc, 1 salle de bains, La plus belle vue sur la rivière des Mille-Îles, beaucoup d'extras! **205 000\$**

LAVAL #8498550



4+1 càc, 2 salles de bains, Immaculée!! Beaucoup de cachet, superbes rénovations, À qui la chance? **269 900\$**

LA PLAINE #8415038



2 càc, 1 salle de bains, O'gees à profusion et dossier en céramique Condo clés en main! **139 900\$**

LA PLAINE #8420301



0+2 càc, 1 salle de bains, beaucoup de rénovations d'effectuées récemment! **149 900\$**

LA PLAINE #8495171



2+1 càc, 1 salle de bains, 1 salle d'eau. Une des plus belles du secteur! Maison en rangée sur coin. Faites vite! **159 900\$**

MASCOUCHE #8421658



2+2 càc, 1 salle de bains, coquette et chaleureuse! **199 900\$**

MASCOUCHE #8497772



3 càc 1 salle de bains, Garage, spa intérieur, bon achat qualité prix! **249 900\$**

MASCOUCHE #8334468



3+2 càc 2 salles de bains, 3 chambres même niveau, cour intime, **264 900\$**

TERREBONNE #8435258



3+1 càc, 1 salle de bains, 1 salle d'eau, cour de rêve, piscine creusée, intérieur ayant profité de beaucoup de rénovations **309 000\$**

MASCOUCHE #8458009



2+1 càc, 2 salles de bains, lumineuse, cuisine avec îlot. À qui la chance? **219 900\$**

LA PLAINE #8335182



2 càc, 2 salles de bains, très bien rénovée, piscine creusée. **199 900\$**

TERREBONNE #8472182



2+2 càc 2 salles de bains, entretenue avec très grand soin! Située dans un secteur paisible, clés en main! **239 900\$**

30

30

30



Groupe sutton
synergie inc.
AGENCE IMMOBILIÈRE

www.francoispitre.com

L'Art de vous servir
dans votre région!



209 000\$
TERREBONNE
À deux minutes du terminus, 4 chambres,
coup de cœur assuré!

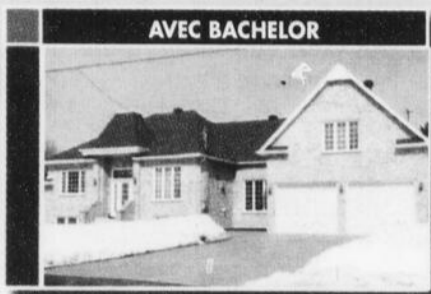

AVEC BACHELOR
ST-JÉRÔME, conception unique avec bachelors,
piscine creusée, immense garage et
beaucoup d'extras, 399 000\$

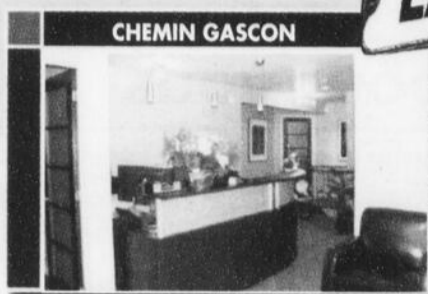

CHEMIN GASCON
Commercial, Terrebonne, artère principale sur
coin de rue, 20 stationnements,
plusieurs possibilités... 499 000\$



POSSIBILITÉ D'INTERGÉNÉRATION
MASCOUCHE
4 chambres, 3 salles de bains, cour de rêve avec
spa, beaucoup d'extras, 339 000\$

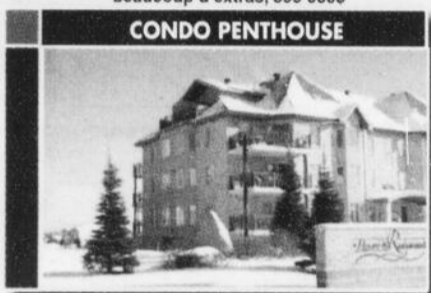

CONDO PENTHOUSE
STE-THÉRÈSE
Havre du Ruisseau, condo prestigieux de
conception exceptionnelle, 289 000\$

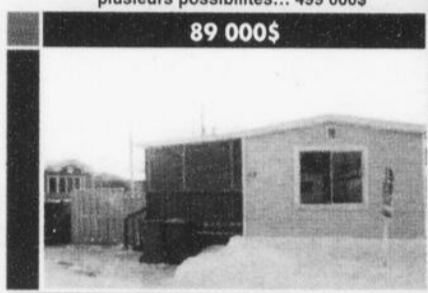

89 000\$
TERREBONNE
Coup de cœur assuré, 3 chambres,
cour avec piscine, moins cher qu'à louer!



PRÈS DE TOUT
TERREBONNE
À 2 minutes du terminus, 4 chambres,
beau grand garage, 239 000\$

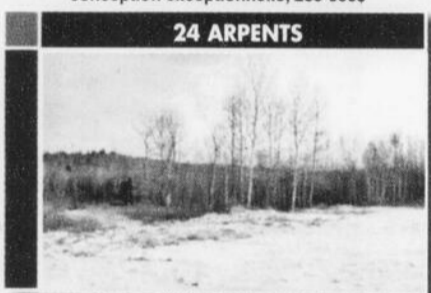

24 ARPENTS
ST-CALIXTE
Duplex et terrain, bienvenue entrepreneur!
229 000\$



COMMERCIAL
À louer, secteur stratégique,
Vieux-Terrebonne,
1600\$/mois

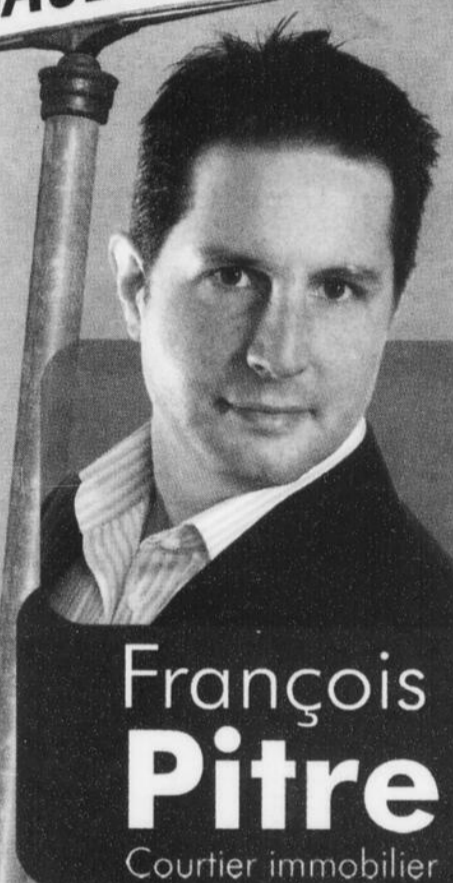

François
Pitre
Courtier immobilier

450 964-0333

fpitre@sutton.com

FAIRE ÉQUIPE AVEC LES meilleurs, ÇA NE VOUS coûte pas plus cher!!!



ÉQUIPE
SALAH SEDQI
COURTIER IMMOBILIER AGRÉÉ

514 998-9095
ÉVALUATION GRATUITE

Sutton
GROUPE SUTTON
EXCELLENCE SS
AGENCE IMMOBILIÈRE

Je vous invite à visiter plus de 50 propriétés sur mon site :

SALAHBIENVENDU.COM

- MISE EN MARCHÉ personnalisée et dynamique
- PHOTO professionnelle
- GROS BUDGET de publicité et visibilité
- AUCUNE DÉCEPTION satisfaction garantie
- TOUJOURS à votre disponibilité

Et plus...



BORD DE L'EAU
80, RUE GEORGES-VI
Terrebonne
Superbe cottage, 4 chambres et un bureau
au rdc qui peut être une chambre supp.,
poêle aux granulés, belles grandes pièces,
terrain de 10,494pc, piscine hors-terre,
vue sur l'eau. mls: 8499759



ACCÈS À L'EAU
180-9E AVE.
Terrebonne
Cottage avec beaucoup de cachet,
3 chambres de bonnes dimensions,
belle fenestration, armoires de chêne
et flot central, foyer au salon,
piscine hors-terre. mls: 8513381



219 000\$
415, RUE MARCELINE
Terrebonne
Grand bungalow 2 c.à.c., 2 sdb,
grande cuisine avec coin-repas,
fenestration abondante,
sous-sol avec entrée indépendante.
mls: 8510555



INTERGÉNÉRATION
445-447 CÔTE TERREBONNE
Terrebonne
Grand cottage avec garage et
intergénération sur le côté, un total de
5 chambres, 2 pour l'intergénération,
grandes pièces bien éclairées, terrain
de plus de 16,000pc. mls: 8508106



SPACIEUX
5963, RUE ST-EXUPÉRY
Auteuil
Grand bungalow avec garage,
3+2 c.à.c., très grande pièces bien
éclairée, 2e cuisine salon avec foyer
au sous-sol, terrain de plus de
7,000pc. mls: 8513526



RUE TOULON
Terrebonne
Plusieurs condos disponibles
à partir de 2 à 3 chambres
avec ou sans garage.
2e, 3e et 4e étage.



BIJOU
3437, PLACE CAMUS
Terrebonne
Magnifique bungalow 2007,
grand terrain de 5 750p.c.,
4 chambres dont 1 au sous-sol,
aire ouverte.
mls: 8462108



TERRAIN DE + 24,000PC.
1940, CÔTE DE TERREBONNE
Terrebonne
Superbe canadienne ensoleillée,
4 chambres dont 2 à l'étage, garage,
2 foyers, combustion lente, très grand
terrain de plus de 24,000pc. avec piscine
hors-terre et SPA. À qui la chance?

1 TRANSACTION TOUS LES 3 JOURS*

**COURTIER #1 POUR LES ANNÉES
2008-2009 ET 2010***

*Statistique Sutton Excellence Inc

WWW.FRANCINELARIN.COM • WWW.FRANCINELARIN.COM • WWW.FRANCINELARIN.COM

Pourquoi choisir quelqu'un d'autre ?



Charles A. Larin
Courtier immobilier

Tranquilli-T
RE/MAX
des Mille-Îles inc.
Agence immobilière
Franchisé indépendant et autonome de Re/Max Québec inc.
980, boul. des Seigneurs, Terrebonne
Bur : 450 471-5503
www.francinelarin.com



Francine Larin
Courtier immobilier

Laissez aux vrais experts le soin de vous servir !

Pour vendre ou acheter, choisissez ceux qui vous en offrent vraiment plus :

- + d'expérience
- + de service
- + de photos
- + de suivis
- + assurance « Tranquilli-T » = VENDU !
- + de disponibilité
- + de publicités couleurs
- + de visibilité
- + de rendement

RÉUSSITE EXCEPTIONNELLE

en aidant plus de
1000 familles
à se trouver un toit !

*Référence : Re/Max International et Re/Max Québec.

<p>MASCOUÏNE</p> <p>Magnifique plain-pied avec bachelors grand terrain clôturé, haie de cèdres, piscine hors-terre. Près de tous les services, 25 et 640, à 2 minutes du futur tram de banlieue. Toiture refaite en 2006, fenêtres et portes patio changées en 2005, 2 entrées électriques séparées, 2 stationnements indépendants. A qui la chance ?</p>	<p>LA PLAINIE</p> <p>Sur grand terrain de 12 000 pieds carrés, grand plain-pied 2 chambres, grande cuisine 23 x 11, salle familiale, garage double 21 x 32 pieds. À qui la chance ?</p>	<p>ST-LIN</p> <p>C'EST VENDU</p> <p>DEJÀ TOUTE CONSTRUITE ! IL NE VOUS RESTE QU'À Y EMMÉNAGER ! Nouvelle construction modèle zen nouveau genre. Planchers de bois de belle qualité, céramique porcelaine dans la salle de bain, armoires de cuisine très tendance. Sortie de plomberie au sous-sol prête pour une 2e salle de bain.</p>	<p>LA PLAINIE</p> <p>VENDEUR TRÈS MOTIVÉ ! Grand plain-pied avec possibilité de bachelors, intergénération ou gardeuse au sous-sol, situé à proximité de tous les services. Terrain de plus de 11900 pieds carrés, sur coin de rue, beaux arbres matures, voir addenda pour NOMBREUSES RÉNOVATIONS et améliorations. Sortie extérieure au sous-sol. Demandez une visite !</p>	<p>TERREBONNE</p> <p>Secteur de choix, intergénération const. 2001. Maison à étages 2 chambres, 2 salles de bains + sous-sol fini. Partie intergénération 2 pièces + salle de bain sur un niveau et 1 chambre au sous-sol, garage détaché, belle cour bien aménagée avec piscine creusée. CONCRÉTISEZ VOS PROJETS !</p>	<p>LACHENNE</p> <p>C'EST VENDU</p> <p>Golf du Boisé - Voilà une propriété qui a de la personnalité ! CLÉS EN MAIN, 3+1 chambres, salle de bain avec plancher chauffant attenante à la chambre principale, sous-sol totalement aménagé, grande salle familiale, chambre et salle de bain, garage, piscine creusée, cour clôturée, cabanon. Demandez une visite !</p>	<p>LA PLAINIE</p> <p>Plain-pied 2 chambres + bachelors 1 chambre, entrée indépendante sur le côté, grand terrain, stationnement 4 autos, près de nombreux services</p>	
<p>SAINTE-ÉLÈNE</p> <p>C'EST VENDU</p> <p>REPRISE EN TRÈS BONNE CONDITION OFFERTE À 179 900 \$ FAITES VITE ! Plain-pied const. 2008, 2 chambres, planchers de lattes, salle de lavage au sous-sol, très grand cabanon, taxes basses.</p>	<p>WEST TERREBONNE</p> <p>Face à l'étang des Moulins, 2e site historique au Québec, secteur parmi les plus recherchés, maison de ville en copropriété à pied de tous les services, comprenant 3 chambres, 2 salles de bain + 1 salle d'eau, cour privée plus cour commune avec piscine creusée</p>	<p>TERREBONNE</p> <p>Maison à étages comprenant 4 chambres, une immense pièce au-dessus du garage pour bureau à domicile ou intergénération, sous-sol totalement aménagé, piscine creusée chauffée, garage, secteur recherché près de tous les services.</p>	<p>LA PLAINIE</p> <p>Près de tous les services, idéal pour premier achat ou jeune famille, 3 cacs même niveau, garage détaché, cour clôturée, piscine h.t., grand terrain 11250 p.c., intérieur rénové au complet. 175 900 \$</p>	<p>BLAINVILLE</p> <p>3 Triplex 4 triplex déjà construits (2010), prêts à louer ou habiter. Aucune taxe à l'achat. À pied de tram de banlieue, immeuble très bien insonorisé, 3 X 5 pièces, Plancher flottant de qualité supérieure, céramique dans la cuisine et la salle de bain, douche séparée, 2 espaces de stationnement par logement, accès facile à l'autoroute 15</p>	<p>TERREBONNE OUEST</p> <p>À proximité de la 640, grand condo de construction 2008 au 2e étage comprenant 2 chambres, Planchers de lattes et 2 espaces de stationnement. Près des parcs et pistes cyclables. UNE VISITE S'IMPOSE ! Demander Charles-Alexandre ou Céline.</p>	<p>LACHENNE</p> <p>Grande maison idéale pour la famille ! À pied des services, transports en commun, grands axes routiers, 4 chambres dont 3 au rez-de-chaussée, sous-sol totalement aménagé avec foyer. Revêtement de toiture et planchers refaits cet automne. Vous n'avez qu'à vous y installer !</p>	
<p>SAINTE-CATALÈNE</p> <p>POUR PASSIONNÉS DE CHEVAUX. Const. 2000 sur terre boisée de 11 arpents comprenant 3 chambres, salle de bain avec bain tourbillon, 2 lavabos et douche, garage 18x22 avec plancher chauffant, écurie 28x28 + 40x15, 4 box, sellerie chauffée, 2 cabanons 14x16 et 12x12, 2 puits. Près de nombreux sentiers organisés.</p>	<p>TERREBONNE</p> <p>C'EST VENDU</p> <p>Boisé du golf, maison à paliers ayant bénéficié de rénovations considérables et l'ajout d'une superbe verrière offrant une vue panoramique sur la ville. Garage double, 3 chambres, armoires de cuisine en menuiserie, planchers de bois. Propriété chaleureuse et impeccable.</p>	<p>TERREBONNE</p> <p>OCCUPATION RAPIDE Plain-pied 2+1 chambres, situé sur coin de rue, services à proximité, secteur tranquille voisinant le parc Comtois, accès facile à la 640, armoires de cuisine installées en 2011. Venez la visiter !</p>	<p>LA PLAINIE</p> <p>Construction 2009, condo au 2e étage offrant 2 chambres, salle de bain avec douche séparée, grand balcon arrière avec rangement, 2 espaces de stationnement, à proximité des services et transports en commun. Offert à 179 900 \$.</p>	<p>LA PLAINIE</p> <p>C'EST VENDU</p> <p>À pied de l'école primaire et du parc, impeccable plain-pied 3 chambres, cuisine et salle à manger à aires ouvertes, grande chambre principale pouvant être reconvertie en 2 chambres. Rénovations majeures à l'intérieur et à l'extérieur dont bardoux de la toiture, piscine hors terre, prix demandé 189 900\$. Vous l'aimerez tout de suite !</p>	<p>LA PLAINIE</p> <p>Près Maxi et arena, const. 2004, plain-pied 3 chambres, planchers de bois, bien décoré, moulures et O'Gees, superbe cour aménagée avec bassin d'eau et aménagement paysager.</p>	<p>LACHENNE</p> <p>Secteur Boisé du Golf, maison à étages rénovée avec garage, 4+2 chambres, 3 salles de bain, 1 salle d'eau, sous-sol totalement aménagé, foyer, grand terrain tout le confort et l'espace dont vous rêvez et à pied du club de golf. Renseignez-vous !</p>	<p>TERREBONNE</p> <p>Plain-pied n'ayant connu qu'un seul propriétaire, très bien entretenu, très propre, sous-sol aménagé plus atelier, solarium de Paris avec climatiseur, très bien situé, près de tout !</p>
<p>MASCOUÏNE</p> <p>C'EST VENDU</p> <p>Superbe maison à étages, 3 chambres même niveau, 2 chambres au sous-sol, planchers de bois et céramique, terrain paysager, cour arrière bordée d'une haie de cèdres, piscine hors-terre et cabanon. Aucun voisin à l'arrière. Rue tranquille pour les enfants. Près de tous les services, écoles, garderies, routes 25 et 640.</p>	<p>MASCOUÏNE</p> <p>Superbe plain-pied 3 chambres, 2 salles de bain, sous-sol totalement aménagé, terrain paysager de toute beauté, cour entourée de verdure avec piscine creusée. Très bel environnement, propriété clé en main. À voir !</p>	<p>LA PLAINIE</p> <p>Maison impeccable et bien décorée, très agréable à visiter. Cour clôturée, adossée à un parc avec jeux pour enfants, à proximité d'un marché d'alimentation, bibliothèque, école. Prenez rendez-vous pour la visiter, elle vaut le déplacement !</p>	<p>WEST TERREBONNE</p> <p>Condo commercial à louer, situé dans superbe bâtisse, site idéal pour établir votre bureau professionnel, face à la rivière des Mille-Îles, au cœur des activités touristiques, culturelles et d'affaires du Vieux Terrebonne.</p>	<p>LES MÉTAINS</p> <p>Petite maison à étages comprenant 2 chambres, 1 salle de bain et 1 salle d'eau, taxes basses. Terrain 6876 pieds carrés. Vue imprenable sur le fleuve. Offert à 129 900 \$</p>	<p>TERREBONNE</p> <p>C'EST VENDU</p> <p>Belle propriété très bien située, près des services, des autoroutes 640 et 25 et du terminus Terrebonne. Vous offre 3 chambres au même niveau + 1 au sous-sol. Salle de bain du sous-sol refaite. Cabanon avec électricité, cour clôturée, piscine hors-terre, grand terrain, garage, stationnement pour 4 autos.</p>	<p>CÔTE TERREBONNE</p> <p>Const. 2004, bord de l'eau, grande maison de style Tudor avec partie intergénération ou bachelors, 3 chambres, 2 salles de bain, grandes pièces, planchers de bois, 2 garages, beaucoup d'espace de stationnement, terrain de plus de 34850 pieds carrés.</p>	
<p>LA PLAINIE</p> <p>Construction 2007, au 2e étage, sécuritaire, condo 2 chambres, foyer avec mur de pierres, climatiseur mural, taxes et frais de condo abordables, rangement extérieur accessible par le balcon, stationnement. Rue tranquille mais près des services.</p>	<p>MASCOUÏNE</p> <p>Plain-pied impeccable, 2+2 chambres, sous-sol totalement aménagé, cuisine et salle de bain rénovées, grand patio arrière 16x16 avec spa, grand garage détaché 22 x 24 de 10 pieds de hauteur, idéal pour contracter, stationnement 6 à 8 véhicules.</p>	<p>LA PLAINIE</p> <p>C'EST VENDU</p> <p>Maison à étages de style Le Bourgeois avec partie intergénération complète au niveau du rez-de-chaussée, 3 chambres au total, climatiseur central, solarium de Paris, allée pavée, cour avec cabanon. Exactement ce que vous cherchez !</p>	<p>PRÈS DU FLEUVE</p> <p>St-Ignace de Loyola, secteur familial, maison CLÉ EN MAIN, 3 chambres à l'étage, piscine hors-terre, plus de 14,000 pi. ca de terrain, prix demandé 159 900 \$. Pour vivre à la campagne !</p>	<p>WEST TERREBONNE</p> <p>Superbe maison de ville au cœur du vieux Terrebonne, architecture unique, planchers de bois franc, patio privé à l'arrière donnant sur belle cour intérieure avec piscine creusée. À pied du Collège privé St-Sacrement, du Théâtre du Vieux-Terrebonne, de L'Île-des-Moulins, restaurants, terrasses. Pour la qualité de vie !</p>	<p>TERREBONNE</p> <p>Grande maison à paliers dans secteur recherché, 4 chambres, 2 salles de bain, sous-sol totalement aménagé, aspirateur central, système d'alarme. Demander Charles-Alexandre.</p>	<p>MASCOUÏNE</p> <p>C'EST VENDU</p> <p>Magnifique grande maison à étages + intergénération + sous-sol fini avec entrée indépendante. Entièrement rénovée depuis 2005. Garage 3 autos. Terrain de plus de 21 000 pieds carrés. Matériaux de qualité. Beaucoup d'extras.</p>	
<p>ST-LIN</p> <p>DE TOUTE BEAUTÉ ! Maison ayant bénéficié de superbes rénovations intérieures, offrant 3 chambres dont une de 24 x 10 pieds à l'étage. Immense terrain de plus de 53 000 pieds carrés. La vie à la campagne à un prix INCROYABLE ! Offert à 149 900 \$</p>	<p>ST-LIN</p> <p>Charmante canadienne avec garage attaché, terrain en façade 200 pieds, 3 chambres plus salle familiale au-dessus du garage, maison impeccable et bien entretenue. TAXES BASSES, environnement boisé, grande galerie à l'arrière. Occupation rapide.</p>	<p>TERREBONNE</p> <p>Adossé au parc Comtois, cottage avec garage, cour intime avec haute haie de cèdres, cuisine avec armoires en bois, salon, salle familiale et salle de lavage sur même niveau, sous-sol aménagé.</p>	<p>CHERTREVY</p> <p>C'EST VENDU</p> <p>Const. 2006, maison de campagne au bord de la rivière, 3 chambres dont une de 24 x 17 pieds, planchers de bois, fenestration abondante, grande terrasse, environnement naturel, boisé et paisible. Lieux de repos par excellence !</p>	<p>TERREBONNE</p> <p>IMPECCABLE ! Maison à étages avec sous-sol totalement aménagé en 2006, cuisine rénovée, planchers de bois franc. Secteur très recherché, près de la 640.</p>	<p>LE ST-JEAN</p> <p>À pied de l'Île-des-Moulins et de la vie culturelle et sociale du Vieux-Terrebonne. Belle vue sur la rivière des Mille Îles. Deux chambres, foyer au gaz, deux balcons, 2 stationnements extérieurs, terrain commun bien aménagé. Taxes basses. VOILA CE QUE VOUS CHERCHÉZ ! Offert à 169 900 \$</p>	<p>TERREBONNE</p> <p>LIBRE IMMÉDIATEMENT. Moins cher qu'un loyer ! Cour clôturée, entrée asphaltée, 2 chambres fermées, lave-vaisselle, climatiseur mural et cabanon inclus ! FAITES UNE OFFRE ! VENDEUR MOTIVÉ ! 69 900 \$</p>	<p>LA PLAINIE</p> <p>IMPECCABLE ! Propriété rénovée décorée avec goût, très grande chambre des maîtres, 2 salles de bain, sous-sol fini, cour arrière superbe avec piscine creusée et aménagement paysager. Garage avec portes françaises donnant sur la cour. Secteur tranquille. VENDEURS MOTIVÉS.</p>

WWW.FRANCINELARIN.COM • WWW.FRANCINELARIN.COM • WWW.FRANCINELARIN.COM

30

30

30

