



LE

RIMOUSKOIS

VOLUME 16 NUMÉRO 20

LE MERCREDI 30 MARS 1983

KIOSQUE 35¢

AMBULANCE
DE RIMOUSKI
ENR
723-2242

Taxis rimouskois
FUSION

A-21



L'histoire se répète

Au tour de MATANE...

A-2-6

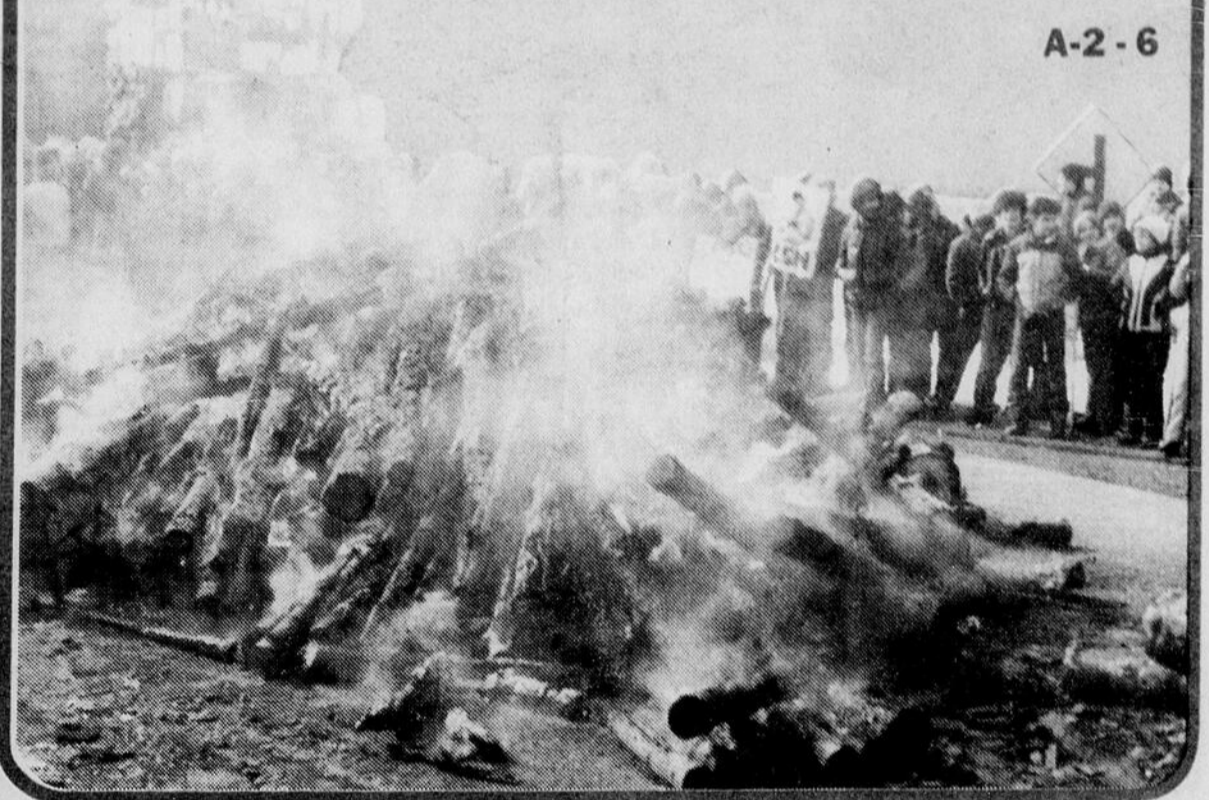

*Joyeuses
Pâques!*

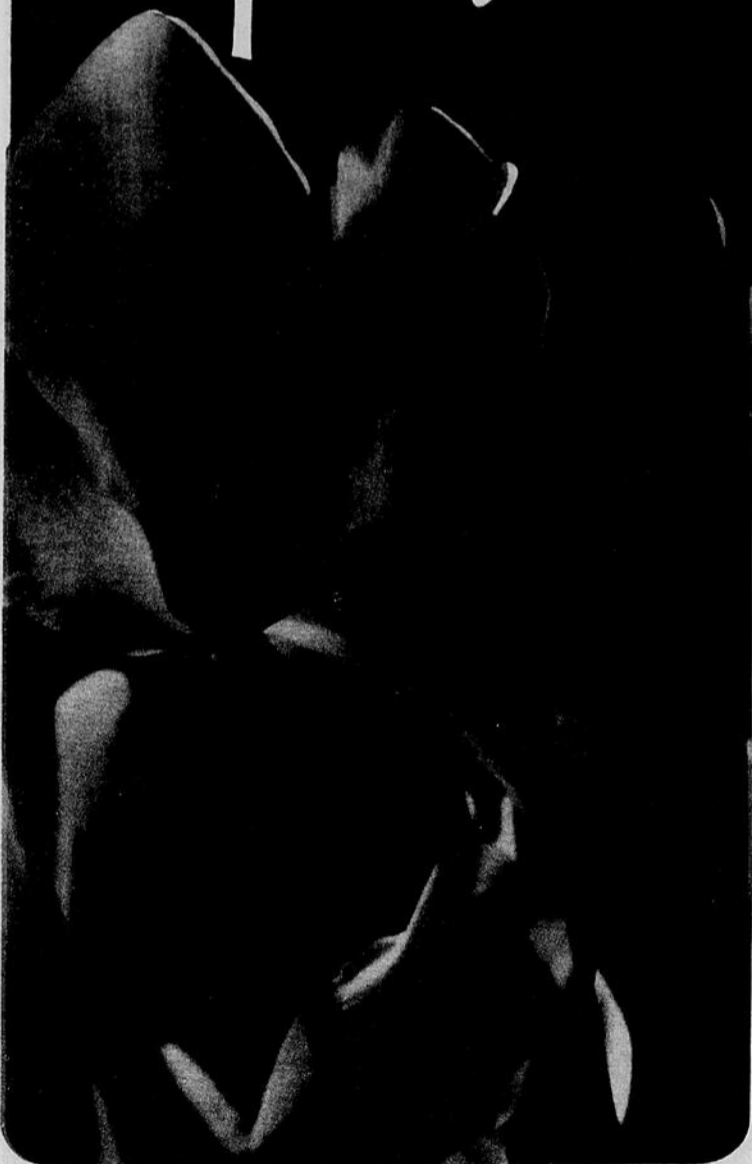

Coupe Radio-Canada

Plus de 10 000 spectateurs!

C-2



AVIS

Il y a une publication spéciale en supplément dans votre copie du journal Le Rimouskois. Soyez certains de consulter ce supplément de publicité de:

Kmart

CAHIER K - 8 PAGES
"VENTE DE PÂQUES"

- COOP-COOPRIX
- LA BAIE
- MÉTRO



"C'est plus qu'un jeans!"

LA GRANDE PLACE, RIMOUSKI LES GALERIES MONT-JOLI



Barrage spectaculaire sur la "132"

Les Matanais passent de la parole aux actes



Plus de 500 manifestants ont bloqué la route 132, à l'ouest de Matane. Photo le Rimouskois, Claude Pineault

La ville de Matane est le théâtre à l'heure actuelle d'événements majeurs, alors que la population est toujours en attente d'une décision finale dans le projet d'une papeterie.

Plus déterminés que jamais, les Matanais ne répondent plus en effet de leurs actes aujourd'hui et constatent qu'il est grand

temps que les instances gouvernementales concernées respectent leur engagement, pris il y a maintenant plus d'un an, pour l'implantation d'une usine de pâtes et papier à Matane.

Action

Tel que l'avaient laissé prévoir les membres du

Comité d'action pour la papeterie de Matane, les citoyens de cette région ont finalement passé de la parole aux actes, en dressant, tôt la journée du mercredi 23 mars, un barrage spectaculaire sur la route 132, à l'extrémité ouest de la ville de Matane. Les automobilistes et les camionneurs ont dû, par conséquent, dans le cadre de cette manifestation monstre faire preuve d'une grande patience, étant appelés à entreprendre la route du "Grand détour," soit en passant par St-Léandre, pour se rendre au coeur de la ville de Matane.

Par ailleurs, au cours de cette manifestation, des agents de la Sûreté du Québec et de la Sûreté municipale ont vu à assurer la sécurité. Ceux-ci n'ont eu toutefois à déplorer aucun incident fâcheux, le tout s'étant déroulé dans le calme, sauf, par contre, un accident impliquant un camion-remorque chargé de maïs. Le conducteur du véhicule s'en est tiré toutefois indemne, alors que la cargaison qu'il transportait est une perte totale.

Pressions

Au paroxysme de la colère, la population matanaise a en effet répondu massivement à l'appel que lui avait lancé le Comité d'action la semaine dernière, à l'effet de mettre de l'avant des moyens de pression pour accélérer les démarches en marge du projet de réalisation d'une papetière à Matane. On a, par ailleurs, évalué à plus de 400 le nombre de participants à cette vaste offensive lancée par le Comité d'action.

Lors de cette manifestation amorcée mercredi

dernier, plusieurs commerçants (es) de Matane ont fermé boutique à 15h00, suivant ainsi à la lettre le mot d'ordre lancé par les membres du Comité d'action. De plus, pour démontrer leur détermination, les manifestants matanais se sont rendus au bureau fédéral "Approvisionnement et services" et ont invité le personnel à libérer les lieux.

Une lutte à finir

Pendant que la manifestation battait son plein à Matane, les membres du Comité d'action ont clairement laissé voir leur intention de poursuivre le combat jusqu'au bout, soit tant et aussi longtemps que les gouvernements concernés, en l'occurrence le gouvernement fédéral, n'auront pas donné le feu vert pour aller de l'avant avec le projet de construction d'une papeterie à Matane.

Désabusés devant la lenteur que met le fédéral à débloquer les 40\$ millions pour l'aboutissement de ce dossier, les citoyens matanais sont aujourd'hui décidés d'aller jusqu'au bout dans cette vive lutte qui s'est engagée, la semaine dernière.

Les députés et ministres Yves Bérubé et Pierre De Bané sont d'ailleurs tous deux invités à donner signe de vie, de façon à éclairer davantage la population concernée sur leur intention quant à ce dossier d'importance qui hante les Matanais depuis plus de deux ans mainte-

nant. Advenant qu'aucun son de cloche se fasse sentir de la part des autorités concernées, il ne faudrait pas se surprendre de voir

les moyens de pression aller de plus en plus en s'intensifiant, d'où la suspension totale de l'activité économique de Matane. **Claude Pineault**



CETTE SEMAINE SEULEMENT FACIAL

15\$

sourcils inclus

PRODUITS DISPONIBLES:

- Jeanne Gatineau (passeport beauté gratuit)
- Jean D'Avèze - Algothorm - Matis
- France Laure - Rémi Laure
- Produits de maquillage signés "Marie Elaine"

Clinique **Marie Elaine Inc.**
Esthéticienne visagiste (soins scientifiques de beauté)
40, rue St-Germain, Place St-Germain (Edifice Talon), Rimouski
Pour rendez-vous: **722-7844**



SUR RENDEZ-VOUS SEULEMENT

724-9755

Jean Chabot, d.d.

DENTUROLOGISTE

FABRICATION ET RÉPARATION DE PROTHÈSES DENTAIRES COMPLÈTES OU PARTIELLES.

110, ST-GERMAIN EST, RIMOUSKI

louez un télé... et sélectionnez vos programmes préférés!

Service de location à court et long terme

TELECOULEUR à partir de

21\$ Par mois sur une base annuelle incluant: livraison installation service

locovidéo Itée TÉL: 869-2049

La meilleure couleur et jamais d'ennui!

VENTE DE PÂQUES

- RÉDUCTIONS PARTOUT DANS LE MAGASIN
- DERNIÈRE CHANCE SUR LA VENTE DE PLOMBERIE
Tous les accessoires et tuyauterie sont réduits de **35%**
- PEINTURE SHERWIN-WILLIAMS
Évalué à plus de 30 000\$ VENDUE AVEC UN ESCOMPTE DE **30%**
- CADEAUX RÉDUITS DE **25%**
- ARTICLES DE JARDIN **25%**
- LOT DE JOUETS RÉDUITS DE **45%**
- LA VENTE DE MEUBLES CONTINUE ET S'ACHÈVE



ÉTANT DONNÉ QUE CES PRIX SONT DES PRIX COÛTANTS OU MIEUX, NOUS N'ACCEPTONS AUCUNE CARTE DE CRÉDIT.

MAISON H.G. LEPAGE
128 DE LA CATHÉDRALE 723-7845

La Marche de l'emploi

On veut démontrer son désir de travailler

En 1935, au coeur même de la grande dépression, les chômeurs (euses) du Canada organisaient une Grande Marche sur Ottawa pour protester contre la situation catastrophique dans laquelle étaient plongées les familles canadiennes.

En 1983, près de 50 ans plus tard, tout semble à recommencer avec le contexte socio-économique l'on connaît.

C'est pour nous entretenir de cette question peu reluisante que la section rimouskoise du Regroupement des Groupes de chômeurs et chômeuses du Québec, le Front commun des assistés sociaux du Québec, la Jeunesse ouvrière chrétienne et les trois centrales syndicales (CSN-FTQ-CÉQ) ont convenu d'unir leurs efforts aux autres sections du Québec pour mener la bataille de l'emploi dans la province.

Le paroxysme de cette bataille pacifique pour la recherche du plein emploi aura lieu à Montréal le 28 mai avec la Grande Marche qui sera la principale manifestation de cette lutte amorcée pour

obtenir des gouvernements des politiques favorables tant à la création d'emplois qu'au maintien et à la protection des emplois existants.

Alors que le nombre de sans-emploi augmente, alors que 14.200 chômeurs (euses) se retrouvent sur la liste de bien-être à chaque mois et que le Conseil économique du Canada annonce que le taux de chômage demeurera au-dessus de 10 pour 100, jusqu'en 1987, les mouvements populaire et syndical constatent et déplorent que les politiques des gouvernements ont pour effet de ralentir l'activité économique et d'accroître la crise vécue par les travailleurs (euses).

Pour les porte-parole de la coordination régionale, la région de l'Est du Québec étant globalement la plus défavorisée de la province, on se devait de prendre part à ce grand ralliement pour mettre en commun les éléments de solution régionaux et des propositions concrètes de création d'emplois, en réponse aux problèmes identifiés sur le plan local, régional, provincial ou fédéral.

Pour la grande région de Rimouski, les organismes qui assumeront la coordination régionale de la Grande Marche sont l'Union des Assistés sociaux, Action-chômage, le ROCCR, la Maison des Femmes et les représentants des trois centrales syndicales CSN-FTQ et CÉQ.

La coordination régionale mettra sur pieds une équipe de personnes ressources pour contacter tous les milieux possibles en leur proposant un manifeste provincial, terminé par une partie strictement régionale visant à mettre au point les revendications régionales spécifiques.

On veut effectuer une prise de conscience de la situation, des causes de la crise et des solutions à y apporter.

"On désire en quelque sorte constituer un dossier de l'espoir, démontrer que le plein emploi pour tout le monde est la seule solution à la crise actuelle et que la situation peut grandement être améliorée", a indiqué à la presse un porte-parole de la coordination.

Cette dernière a déjà conçu et mis en branle tout un programme d'activités qui permettra d'atteindre les objectifs dans notre région.

Les représentants de la coordination régionale ont terminé leur message en mentionnant que cette Grande Marche sera beaucoup plus qu'un événement, mais un ralliement décentralisé et unitaire qui témoignera de l'espoir, de la détermination et de la solidarité des travailleurs (euses), avec ou sans emploi, de tout le Québec, en les mobilisant autour de revendications et de propositions populaires et syndicales face au pouvoir en place.

Robin Arguin

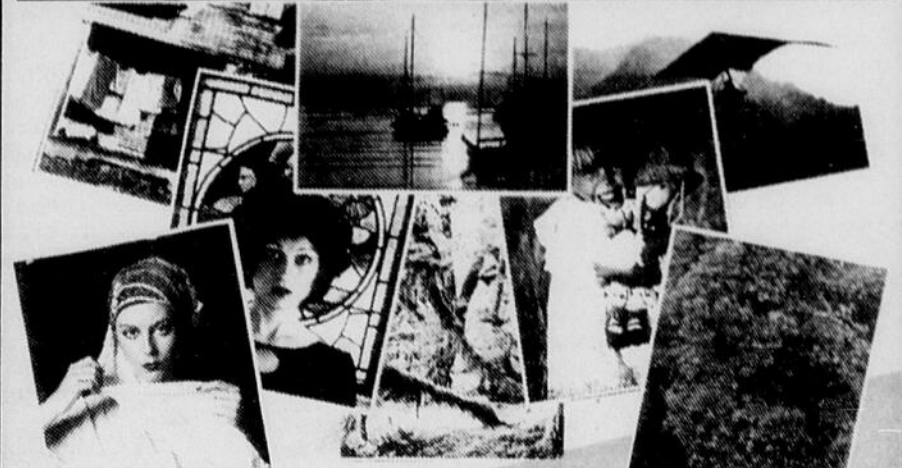

DEPOSEZ VOS FILMS CHEZ NOUS
Nous utilisons le papier Kodak pour sa beauté, sa qualité.

C'est pas long 24 heures

POUR LA FINITION DE VOS FILMS COULEURS, C'EST L'ENDROIT LE PLUS RAPIDE ET LE PLUS SÉCURITAIRE

VOS PHOTOGRAPHIES SONT DÉVELOPPÉES À NOTRE LABORATOIRE DE RIMOUSKI

À NE PAS MANQUER! EXPOSITION DE PHOTOS

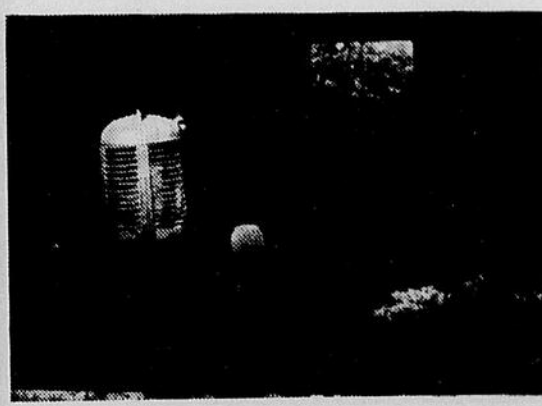

PAR **GHISLAIN BRISSON**
GALERIES G.P.
92, 2e RUE OUEST RIMOUSKI

Faites affaires avec des gens de chez nous
UNE ENTREPRISE LOCALE!

GILLES SÉGUIN

Opticien d'ordonnances, O.O.D.

**LUNETTES
VERRES DE CONTACT
SERVICES OPTIQUES COMPLETS**

CENTRE MÉDICAL (face à l'hôpital)
161, ROULEAU, SUITE 107, RIMOUSKI
Tél.: 723-4514

G. Séguin, o.o.d. L. Rancourt, o.o.d.



Planchement parlé...

Chez BGB c'est tout gagné!

MATÉRIAUX BGB
L.T.E.E.

722-7744 GROS ET DÉTAIL 723-7622
166 Evêché O., Marcel Gagne, président 296 Léonidas, Rimouski



GLANURES GLANURES GLANURES

- SPCA du bas St-Laurent 724-2541
Prêts pour adoption

-Petite chatte noire, poil court, 4 mois 1/2

-Chien épagneul blond, 2 ans vacciné doux pour les enfants

-Chiots 2 mois 1/2, noir avec brun mélange berger et samoyède.

-Beaux chats adultes, gris, poil court genre Siamois

-Petits chatons rayés 1 mois 1/2

Chat gris et blanc poil court, 8 mois.

- Madame Eva Côté, députée fédérale de Rimouski-Témiscouata demande à la population de son comté de bien vouloir noter que: son bureau situé au 38 St-Germain Est à Rimouski sera fermé le vendredi 1er avril de même que le lundi 4 avril 1983 à l'occasion du Congé de Pâques.

- La Régionale des Jeunes Chambres du Bas-Saint-Laurent Inc. vous informe qu'elle a terminé les dix tirages de sa Loterie Régionale. Nous voulons profiter de l'occasion pour féliciter les gagnants. Nous remercions aussi ceux et celles qui nous ont encouragé et leur souhaitons meilleure chance la prochaine fois.

Liste des gagnants

1er tirage 5 janvier 1983

Gérard Boucher Sept-Iles

2e tirage 12 janvier 1983

Mado Thibeault 161 St-

André Rimouski 0952

3e tirage 19 janvier 1983

Jocelyn Dubé 214, Ch. des

Pointes Rimouski 1520

4e tirage 26 janvier 1983

Fernande Blais Cau-

sapsal 0194

5e tirage 2 février 1983

Régis Lambert 312 St-

Urbain Rimouski 0507

6e tirage 9 février 1983

Yvon Lévesque [Groupe

de 8 personnes] 238 St-

René Rimouski 0043

7e tirage 16 février 1983

Pierre Gauthier 2745 rue

Masson Montréal 1460

8e tirage 23 février 1983

Adélar Pouliot [Groupe

de 5 personnes] La Ré-

demption 0497

9e tirage 2 mars 1983

Julien Dumont 23 Hubert

Gagnon Rimouski 1519

10e tirage 9 mars 1983

Gérard Chassé [Groupe

de 4 personnes] Sainte-

Angèle 0499.

- Il y aura inscription le 30 mars à 19.30 hrs. pour les cours suivants a) sculpture sur bois b) broderie c) cuire ciselé. Pour information tél. 723-6741 ou 723-5708.

- Il y aura rencontre sur l'allaitement maternel par la ligue La Lèche à Rimouski, le mardi 5 avril 83 prochain à 19:30 h au 521 de la Savane à Ste-Odile. Lors de cette soirée il sera principalement question de la naissance du bébé et son arrivée dans la famille. Toutefois nous répondons aux questions des mères et des couples participants. Pour informations s'adresser à: Michelle 724-9716 Nicole 739-3543.

- A SURVEILLER:

Bientôt vente d'articles de sport d'été, ou: Sous-sol

de l'église Ste-Agnès.

- A compter du 25 mars

1983 les rénovations à

l'entrepôt de Rimouski

Transport Ltée et Les

Déménagements Rimous-

ki Ltée ont débuté sur le

même emplacement au

377 2e rue Est, Rimouski.

La fin des travaux est

prévue pour le mois de

mai 1983. Tous les tra-

vaux sont effectués par

des entreprises régionales.

- L'Association des Edu-

cateurs et des Educatrices

Physiques de la Mitis

[A.E.E.P.M.], association

professionnelle qui re-

groupe les intervenants en

éducation physique de la

région de la Mitis, est

actuellement en pleine

campagne de recrutement.

Déjà la plupart des

enseignants [es] en éduca-

tion physique ont été con-

tactés [es] afin de se

joindre à l'Association.

Cependant, s'il y avait de nouveaux diplômés [es] en éducation physique qui aimeraient devenir membre de l'A.E.E.P.M., veuillez contacter Mme Nicole Bernier en composant les numéros 724-1574 ou 724-1610.

- Message de l'O.T.J. de Mont-Label

Le carnaval de Mont-Label 83 a été un véritable succès. La réussite de cette activité hivernale est reliée directement à la participation de la population de Mont-Label et des paroisses environnantes. A tous ceux qui sont venus fraterniser avec nous du 28 janvier au 13 février nous voulons dire un merci très spécial. Votre participation aux activités à signifier une fois de plus aux organisateurs que le Carnaval de Mont-Label à sa place dans notre petit coin de pays. Un merci très sincère et nous espérons vous revoir à nos prochaines activités.

- Le C.L.S.C. des Basques tiendra sa première réunion publique du conseil d'administration mardi le 5 avril 1983 à 20h à la Salle Domrémy du Centre Culturel de Trois-Pistoles.

- A tous ceux et celles intéressés à ajouter de la qualité à leur vie en éveillant davantage le niveau actuel de leur conscience, Robin Arguin vous invite à la nouvelle série de "Soirées d'éveil de conscience" qu'il animera à compter de jeudi le 7 avril 19h15 au D-127 du Cégep. Chacune de ces soirées des plus enrichissantes pour notre vie intérieure constitue un tout en elle-même et il n'en coûte que 2\$ pour venir vous en rendre compte. Bienvenue à tous!

- Lors de la dernière parade de mode qui se tenait à l'Hôtel Normandie c'est Marie Elaine et trois de ses esthéticiennes qui ont maquillé les mannequins. Tous les produits utilisés portaient la signature Marie-Elaine du salon Marie-Elaine situé à Place St-Germain.

- SPCA du Bas St-Laurent, 724-2541. Prêts pour adoption. Chat siamois âgé de 1 mois, gris foncé et très doux. Chats tigrés gris et noir âgé de 1 mois et 1/2. Hamster mâles, bruns et beige à vendre avec cage. Jolie petite chatte de 5 mois poils mi long de trois couleurs. A donner, chien pomeramien. Chat beige poils mi-long, mâle. Ces animaux n'attendent que votre hospitalité. Merci, 724-2541.

- Petit poussin sera poulet! Que de gens, à Pâques, aiment voir, toucher, donner un poussin; un petit rien tellement attendrissant, plein de vie, symbole d'espoir, de commencement... Mais qu'advient-il d'ici deux, trois semaines? Un poulet ce n'est pas ce qu'il y a de plus approprié pour nos maisons, ni pour nos tapis! Va-t-on le tuer? le laisser mourir,

tout simplement? Est-ce donc la chance que nous donnons à nos rêves printaniers de renouveau de s'épanouir et de se réaliser? Un poussin, symbole de la vie qui recommence dans la nature, ce n'est pas un objet, c'est un être vivant.

- Le 28 février 1983, en assemblée générale, Ste-Luce formait le nouveau conseil exécutif du Festival de la mer pour l'année 1983. Au nombre des élus on retrouve: M. John Brillant (prés.), Mme Rose-imée Caron (vice-prés.), Mme Odette Lepage (sec. trés.) Mlle Lisette Gagnon, M. Réal Gagnon et Mme Manon Lortie (directeurs).

- On peut déjà citer quelques activités au programme tels: compétition provinciale de planche à voile, spectacles populaires, soirées d'animation, déjeuner, foire artisanale, compétition tir à l'arc, parades, feu de grève, tournois de fer, souque à la corde, pêche à l'éperlan, diverses activités pour les enfants, etc.

- Le Festival de la mer se retrouve le vent dans les voiles pour une 3ième année consécutive vers une réalisation toujours plus grande.

- Le Club des Vrais Amis de St-Robert comme par les années passées, dans sa partie de sucre le 8 avril soit un vendredi à la Sucrerie Leclerc à la montagne Blanche. Le départ se fera de l'Eglise St-Robert à 1 hre pour revenir dans la soirée. L'assemblée générale annuelle se tiendra le 12 avril à 7h30 hres à la salle. Tous les membres sont invités, nous vous attendons en grand nombre. Au nom de la direction à chacun Joyeuses Pâques. Le soir de Pâques la salle sera ouverte. Bienvenue à tous.

- L'Union des Assistés Sociaux de Rimouski organise un souper communautaire mercredi soir le 30 mars. Ce souper est offert gratuitement aux assistés sociaux. Ceux d'entre eux qui ont des enfants peuvent les amener. Le repas aura lieu à compter de cinq (5) heures au local de l'Union dans l'édifice du ROCCR au 167 rue St-Louis à Rimouski. Dans le contexte de crise, il faut se regrouper. Ce repas est une occasion de partage, c'est aussi le moment de fêter Pâques ensemble. Si les gens se montrent intéressés à participer, l'Union verra à organiser d'autres soupers de solidarité pour la dernière semaine d'avril. On sait que les assistés sociaux éprouvent un tel besoin à toutes les fins de mois. Cette invitation est lancée tout particulièrement aux jeunes de 18 à 30 ans qui doivent encore survivre avec un maigre 144.00\$ par mois.

- Ce repas de solidarité sera suivi d'une soirée récréative. Tous les assistés sociaux qui jouent de la musique sont invités à

apporter leurs instruments ainsi que leurs jeux de cartes. Au menu de ce souper de solidarité, il y aura une soupe aux légumes, un cipaille canadien et des tartes du pays.

Ce repas de solidarité est préparé bénévolement par les membres de l'Union des Assistés Sociaux de Rimouski. Bienvenue et solidarité à tous et à toutes.

LE SOURIRE de la semaine...



Jocelyne Thibeault réside à St-Anaclet depuis maintenant trois ans. Grande et jolie célibataire au début de la vingtaine, Jocelyne aime beaucoup s'impliquer dans la vie sociale de son patelin où elle est d'ailleurs la seule représentante de la gent féminine à faire partie du comité des loisirs. Elle a d'ailleurs fait sa large part lors du dernier Festival de la tire d'érable de St-Anaclet. Aimant le volleyball et la marche, elle ne déteste pas non plus se distraire chez elle en tirant un brin d'artisanat et en fricotant à l'occasion un bon petit plat.



Sur rendez-vous
tél.: 722-8477

Richard Perreault, d.d.
DENTUROLOGISTE

Fabrication et réparation
de prothèses dentaires.

488 Cathédrale

Rimouski
G5L 5N2

IMPÔT



Profitez au maximum
des droits que vous
accordent les lois de
l'impôt.
Confiez vos rapports
à un spécialiste.

VIANNEY

LAUZIER

B. COMM., M.S.C.

723-4856

FISCALITÉ DE L'EST ENR.

46, 3e Rue Est, St-Pie X, Rimouski

LE RIMOUSKOIS VOTRE JOURNAL

212 Cathédrale - Rimouski - 723-2571

15 350
COPIES

Gaétan Ouellet, président
Jacques Gagnon, directeur
Claude Rioux, rédacteur en chef
Claude Pineault, journaliste
Robin Arguin, journaliste
Hugues Albert, sport
Doris Labonté, sport
Noël Boucard, sport
Richard Paré, publicitaire
Claude Rioux, graphiste
Sylvie Simard, graphiste
Ghislaine De Champlain, secrétaire
Pierrette St-Pierre, correctrice
Gérald Thériault, comptable
Mimi Gagnon, chroniqueur
Jean Brisson, chroniqueur

Publié par Les Éditions du Bas St-Laurent Inc.
212 Cathédrale, Rimouski, C.P. 460. Tél.: 723-2571

Composition, montage et impression:
Impressions des Associés Inc.
212 de la Cathédrale, Rimouski, P.Q.
Dépôt légal: Bibliothèque Nationale du Québec, No
D-755-124

Abonnement: 65.00\$ par année - Canada
Le contenu de ce journal ne peut être reproduit sans au-
torisation écrite et expresse de la direction.

LES HEBDOS RÉGIONAUX

Membre des
Hebdos Régionaux

ASSOCIATION DES ÉDITEURS
DE LA PRESSE HEBDOMADAIRE
RÉGIONALE FRANCOPHONE

Etes-vous intéressés à l'idée?

"La soupe populaire" pourrait s'implanter à Rimouski

Le projet communautaire et bénévole appelé communément "la soupe populaire" et jouissant d'une grande popularité dans plusieurs villes comme Montréal, Québec et même Amqui qui l'instituait dernièrement, pourrait s'implanter sous peu à Rimouski si l'appui du public va dans ce sens.

"La soupe populaire" consiste à servir gratuitement et bénévolement un dîner par jour, sept jours par semaine, aux personnes dans le besoin. On offre deux choix de soupe et du pain et c'est une partie de ceux et celles désirant bénéficier du repas gratuit qui voit à la préparation du repas et à tout ce que cela implique.

C'est Mme Denise Gagné, présidente du Comité d'entraide et de partage, ainsi que plusieurs religieux et religieuses qui sont derrière cette idée qui mijote depuis un an.

Mme Gagné est venue au RIMOUSKOIS la se-

maine dernière afin de lancer cette idée très intéressante à la population.

Au niveau du local et de l'organisation en tant que tel, tout serait déjà prévu. C'est au niveau de la demande qu'il faut des précisions avant de s'embarquer définitivement dans le projet.

"On doit savoir si on aurait 1,000 repas à donner par jour ou bien 200... on doit avoir une idée où on va, mais surtout sentir l'appui de la population dans cette idée," de nous mentionner Mme Gagné.

Pour ce faire, elle compte directement sur le concours du RIMOUSKOIS. "On m'a conseillé en tout premier lieu d'aller vers un journal très populaire pénétrant dans tous les foyers et de m'en servir pour lancer l'idée et faire une sorte de sondage".

C'est pourquoi Mme Gagné demande à toutes les personnes qui liront

ces lignes et qui seraient intéressées à l'idée ou qui voudraient signifier leur présence à la "soupe", de lui écrire: Denise Gagné, 454 Lasalle, Rimouski, G5L 3W2. La concrétisation du projet dépendra justement de cette réponse de la population.

Pour Mme Gagné, cette idée répond vraiment à un besoin, car depuis près d'une douzaine d'années qu'elle oeuvre dans le milieu des défavorisés, elle n'a jamais constaté une période si difficile.

"Le tiers-monde. Ri-

mouski le vit, la malnutrition et la pauvreté font de plus en plus de ravages", affirme-t-elle.

Les religieux (es) et Mme Gagné comptent sur la collaboration des marchands pour leur fournir, à tour de rôle, les substances nécessaires (somme toute assez rudimentaires) pour la préparation de la soupe.

Une idée qui sera certes à suivre et qui pourrait dépanner beaucoup de gens dans le besoin.

Robin Arguin

Pour la Fédération de la construction du Québec Plan provincial de garantie des maisons neuves

Tous les constructeurs licenciés du Québec pourront dorénavant recourir au plan de garantie des maisons neuves puisque la

Fédération de la construction du Québec vient de créer son propre plan.

Celui-ci souscrit aux demandes des organismes qui soutiennent des campagnes en faveur de la relance de la construction domiciliaire, notamment celle de Corvée-Habitation.

Ce plan de garantie, pour une période de cinq ans, a été présenté à Rimouski en fin de semaine dernière lors de l'assemblée générale annuelle de l'Association de la construction du Bas St-Laurent.

Cette assemblée, qui a vu M. Réal Tremblay succéder à M. Marc Auger comme président, a été marquée, outre le plan de garantie, par la participation dérisoire des membres de l'Association qui n'étaient qu'une vingtaine sur une possibilité de 300...

Pour revenir au plan de garantie, il est disponible à tout acheteur choisissant un constructeur détenant une licence d'entrepreneur émise par la Régie des entreprises de construction du Québec, accrédité par le plan de garantie, et ayant enregistré l'unité résidentielle auprès du plan.

Lorsque toutes ces conditions sont respectées, l'acheteur reçoit du plan une garantie en six points l'assurant d'une protection et d'un produit conforme aux règles de l'art.

Pour tout autre renseignement concernant ce plan de garantie des maisons neuves, ou encore pour recevoir la documentation appropriée, il suffit de s'adresser à l'Association de la construction du Bas St-Laurent, dont le bureau chef est situé au 191 St-Germain-Est à Rimouski.

Robin Arguin

M. Sylva Bergeron président et fondateur



METHODE SYLVA BERGERON

(Un art de vivre.... avec soi et les autres)

Session en «RELATIONS HUMAINES»

Vous...qui...

- ...Manquez de confiance en vous
- ...Manquez de courage, d'enthousiasme
- ...Subissez votre travail, refusez les promotions
- ...Etes (supposément) né pour un petit pain
- ...Endurez votre vie plutôt que de la vivre
- ...Souffrez de timidité, de gêne
- ...Craignez de faire rire de vous, de vous affirmer
- ...Notez un certain vide dans votre vie
- ...Etes incompris, manquez d'amis, etc...etc...

Notre méthode est faite sur mesure pour vous...

Sans obligation de votre part, venez prendre connaissance de notre méthode

De plus, nos conditions sont à la portée de toutes les bourses:

Vous payez \$10.00 par rencontre pendant 10 semaines.

UNE SESSION COMPREND 12 RENCONTRES:

- ✓ Une démonstration "Gratuite"
- ✓ Dix (10) rencontres régulières (une par semaine)
- ✓ Une dernière rencontre gratuite intitulée "Un jour nouveau"



Gaétan Dupont Animateur - 723-4254

DÉMONSTRATION GRATUITE

Lundi 11 avril 1983 à 19h30

à la salle de l'Eglise St-Pie X, Rimouski.

Si impossible le 11 avril, rendez-vous le 20 avril. SANS OBLIGATION.

Institut de Culture Personnelle du Québec Inc. Fondé en 1959



DIRECTEUR: Yvan Bergeron. Bureau: 2675, Flaubert, Laval, H7E 2L5. L'Institut détient un permis de culture personnelle du ministère de l'Éducation No 389507. Seul institut autorisé à présenter la méthode Sylva Bergeron en relations humaines. N.B. Une attestation d'études de culture personnelle vous est remise à la fin de la session.



SOLDE TOTAL DE VÉHICULES USAGÉS FIABLES

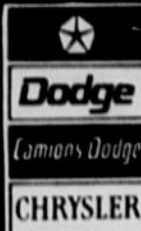

1084-1
FORD ESCORT 1982
Familiale, 2 200 km
Garantie Ford
6 000\$

1093-1
DODGE ARIES 1981
Familiale S.E., bien équipée
Une aubaine
6 000\$

1066-1
CHEVETTE 1981
3 portes, seulement 14 000 km
4 900\$

X183-1
PLYMOUTH TC3 1980
3 portes
Garantie 12/20 Chrysler
5 000\$

896-2
PONTIAC SUNBIRD 1978
Familiale, une 4 cylindres économique
3 000\$

1046-1
PONTIAC ACADIAN 1978
5 portes, petite 4 cylindres très propre
3 000\$

1126-1
MAZDA 1978
GLC, 2 portes
2 300\$

1146-1
HONDA CIVIC 1978
2 000\$

886-1
PLYMOUTH FURY 1978
Familiale, une aubaine
999\$

1125-1
RABBIT 1976
3 portes
2 400\$

1037-1
CHEVELLE 1976
2 portes
1 400\$

1062-1
SUZUKI 4x4 1982
SV 410
11 000 km
6 400\$

1095-1
FORD ÉCONOLINE 1980
3/4 tonne, 72 000 km, excellente condition
5 100\$

794-3
DODGE D-150 1980
1/2 tonne, 41 000 km
5 000\$

1134-1
DATSUN PICK-UP 1979
52 000 km
4 100\$

1050-4
CHEROKEE 1976
300\$

X682
DODGE MAXI 1975
Fourgonnette
999\$



723-5535

560 BOUL. ST-GERMAIN O.



EDITORIAL

Au paroxysme de la colère

Les moyens de pression pourraient aller en s'intensifiant, d'ici les prochains jours, à Matane, si aucune décision ne transpire des gouvernements dans le dossier d'implantation d'une papeterie.

De plus en plus désabusés et déçus, dû à la lenteur que les autorités mettent à rendre une décision, les Matanais ne comptent maintenant plus que sur leurs propres moyens pour faire avancer ce dossier.

Ces derniers ont d'ailleurs passé de la parole aux actes, mercredi dernier, pour forcer les gouvernements fédéral et provincial à tenir leur promesse d'implanter une usine de pâtes et papiers dans leur ville. En effet, plus de 500 manifestants se sont massés, la semaine dernière, sur la route 132, à la hauteur de Matane, invitant ainsi les automobilistes et les camionneurs à emprunter d'autres voies d'accès, d'où des détours considérables.

Cette vaste offensive avait été lancée par les membres du Comité d'action pour la papeterie de Matane, dont le président est M. Denis Lagacé.

Dans le cadre de cette manifestation d'envergure, les protestataires se sont même rendus jusqu'au bureau du ministre fédéral des Approvisionnements et

Services, forçant le personnel à quitter les lieux.

Ainsi, de peur d'être victime des promesses gouvernementales, la population matanaise considère qu'il est maintenant temps d'agir, si elle ne veut pas voir s'envoler en fumée le projet de construction d'une papeterie.

Conscients que la victoire est encore loin d'être acquise, les Matanais ne se sentent pas pour autant battus. Ils s'engagent plutôt, si l'on se réfère aux événements des derniers jours, à livrer une lutte de vive haleine aux instances gouvernementales concernées pour aller de l'avant avec ce projet.

Le Comité d'action pour la papeterie de Matane s'explique, pour sa part, très mal l'hésitation du gouvernement fédéral à accorder la subvention de 40\$ millions nécessaire pour démarrer le projet d'une papeterie à Matane, puisqu'il n'a pas hésité un instant à financer, à même les deniers des Canadiens et des Québécois en particulier, l'implantation d'une usine de pâtes et papiers en Virginie. On trouve quand même curieux le fait que le gouvernement canadien favorise l'implantation d'une papeterie dans une région américaine, et ce, au détriment

d'une région du Québec, qui pourrait très bien accueillir un tel projet.

Sur le plan économique, est assuré le Comité d'action, l'implantation d'une papeterie à Matane est rentable et répond au besoin de transformer en région la matière première. Pour leur part, les autorités fédérales demeurent toujours inquiètes quant aux perspectives du marché international du papier.

Prudent dans ses démarches, le gouvernement fédéral n'entend pas pour le moment s'engager dans le projet d'une papeterie à Matane, et ce, tant et aussi longtemps qu'il n'aura pas obtenu plus d'assurances de la part des promoteurs sur la viabilité et la clientèle d'une telle usine. C'est du moins les propos qu'a tenus le ministre fédéral de l'Industrie, M. Ed Lumley, au lendemain de la manifestation à Matane.

Nageant continuellement dans l'incertitude, les Matanais ne semblent pas du tout disposés à plier l'échine devant les gouvernements. De la manière qu'augure la situation à l'heure actuelle, il ne faudrait pas se surprendre de voir revivre les événements qui se sont produits, ces dernières années, dans la Vallée...

Claude Pineault

"Moi, j'y crois!"

La VIIe édition du Téléthon de la paralysie cérébrale

C'est sous le thème "Moi, j'y crois!" que se manifesterá en 1983 la VIIe édition du Téléthon de la paralysie cérébrale au Québec.

Exceptionnellement, cette année, l'Association de paralysie cérébrale du Québec a entrepris des démarches auprès de Radio-Québec pour la télédiffusion, les 9 et 10 avril prochain, du Téléthon de la paralysie cérébrale. En effet, en raison du conflit de travail qui sévit au réseau TVA, l'association s'est assurée la participation de Radio-Québec au Téléthon pour l'année 1983.

Encore cette année, l'Association de paralysie cérébrale du Québec a fait appel à la précieuse collaboration du très populaire artiste et anima-

teur, Serge Laprade, pour assurer l'animation de cette manifestation d'envergure provinciale, qui sera retransmise par Ra-

dio-Québec directement du Complexe Desjardins de Montréal.

Pour la septième édition, 21 heures de diffu-

sion seront consacrées à l'oeuvre que poursuit l'Association de paralysie cérébrale du Québec au cours desquelles partici-

ront l'ensemble des régions du Québec, dont celle de Rimouski.

En marge de ce téléthon, plusieurs centaines de personnes bénévoles verront à donner de leur temps et des énergies pour assurer le succès de cet événement annuel.

Pour la région du Bas St-Laurent et de la Gaspésie, on a fixé à 100 000\$ environ l'objectif alors qu'au Québec, il a été établi à 2\$ millions.

Dans la région, la présidence honoraire sera assumée par Mme Andrée de Bellefroid, agent d'information au bureau régional du ministère des communications du Québec et présidente du Club de presse de Rimouski.

Et enfin, il serait bon de mentionner que plusieurs postes de radio de

la région participeront à ce Téléthon au profit de l'Association de paralysie cérébrale du Québec, venant ainsi compléter le défi relevé pour la première fois par Radio-Québec. Celles-ci verront en outre à faire des reportages, à partir de leur région d'appartenance, sur les diverses activités en cours dans des villes comme Ste-Anne-des-Monts, Matane, Mont-Joli, Amqui et Rimouski et inviteront, par conséquent, la population à participer massivement au Téléthon '83.

Dans le cadre du Téléthon de la paralysie cérébrale '83, le public en général est donc convié à faire preuve de générosité pour appuyer la cause que défend l'association.

Claude Pineault



Mesdames Henriette Dickner et Hélène St-Laurent, respectivement présidente et directrice de l'Association de paralysie cérébrale du Québec - chapitre Bas St-Laurent-Gaspésie.

Photo le Rimouskois, Claude Pineault

Pour la Garderie du village du Bic

Un permis d'agence de garde en milieu familial

La Garderie du village du Bic se prévaut maintenant d'un permis d'agence de garde en milieu familial.

C'est ce qu'a confirmé, la semaine dernière, au journal **Le Rimouskois** la présidente de la Corporation "La Garderie du village du Bic, garde parascolaire et agence", Mme Pauline Côté.

Ainsi, à la suite des recommandations favorables de l'Office des services de garde à l'enfance (OSGE), La Garderie du village du Bic est dorénavant en mesure d'offrir aux familles résidant dans les régions telles que **Sacré-Coeur, Bic, St-Valérien, St-Fabien et St-Eugène-de-Ladrière** les services d'une agence de garde en milieu familial.

Cette importante étape que vient de franchir la Corporation "La Garderie du village du Bic" permet donc aujourd'hui à **dix familles de garde, soit deux par localité desservie**, d'être reconnues par l'agence.

Objectifs

Une telle agence, a précisé Mme Pauline Côté, aura pour effet notamment de favoriser l'implantation de mini-garderies à la maison pour les personnes qui gardent déjà ou désirent garder des enfants de 0 à 12 ans à leur domicile. De plus, l'agence en milieu familial du Bic donnera lieu à un **service de gardiennage 24 heures sur 24 aux familles**, pour le soir, les fins de semaine ou sur semaine, notamment pour les enfants en bas âge, les enfants malades ou handicapés qui ne peuvent pas fréquenter les garderies.

La présidente de la corporation "La Garderie du village du Bic" a également indiqué que l'agence permettrait l'accès à des services de garde temporaire à domicile pour les familles dans le besoin, soit dans le cas d'une hospitalisation soudaine d'un parent ou d'un enfant, d'un décès, d'une séparation, d'un divorce, de relevailles, d'une violence familiale...

Outre ces services, l'agence de garde en milieu

familial prévoit offrir différents services tels des services d'information, d'animation et d'éducation aux familles de garde, ainsi qu'aux parents dont les enfants fréquentent le service de garde en milieu familial.

Et enfin, la mise en place d'un tel service, a de plus soulevé Mme Côté, devrait favoriser les échanges entre les parents qui ont des enfants gardés en garderie et ceux gardés en milieu familial.

Mini-garderies

Etant reconnues par l'agence de garde en milieu familial, les familles de garde peuvent donc fonctionner comme de véritables mini-garderies.

Il importe alors pour les responsables de familles de garde de posséder une pièce disponible à la maison pour les jeux des enfants, de participer aux échanges de jouets et de matériels éducatifs avec la garderie, de prendre part aux sessions de formation données par l'agence relativement à la psychologie des enfants et la gestion de leur service de garde à domicile (rapport d'impôt, déductions des dépenses d'utilisation de la maison, du mobilier, du coût des repas des enfants, des déplacements pour les rencontres de formation à la garderie).

Qui plus est, les familles de garde seront appelées à fixer avec le Comité responsable de l'agence les tarifs de garde de jour, de soirée et de fin de semaine, lesquels peuvent s'apparenter avec ceux de la garderie. Par une telle démarche, l'agence peut ainsi assurer des conditions minimales de travail aux responsables de garde en milieu familial (tarif fixe, congé payé).

Avantages

Par ailleurs, la présidente de la corporation "La Garderie du village du Bic", Mme Pauline Côté, a fait savoir que les parents qui feront garder leur enfant dans une famille de garde reconnue par l'agence pourront bénéficier de nombreux avantages.

Les parents pourront en effet s'assurer d'une qua-

lité du service de garde à domicile, ainsi que d'un contrôle du service, puisqu'ils seront membres, eux et les familles responsables de la garde, de la garderie à part entière, pouvant ainsi élire deux représentants (es) au sein du conseil d'administration.

Mme Côté a de plus indiqué que les parents pourront obtenir des reçus officiels émis par l'agence pour la garde de

leur enfant en milieu familial et les familles dont le revenu annuel sera inférieur à **18 000\$** pourront bénéficier, comme en garderie, d'une aide financière gouvernementale pouvant aller jusqu'à **9\$ par jour** pour la garde de leur enfant à domicile. Ce montant, a ajouté la porte-parole de la corporation, sera versé à la famille de garde.

Et enfin, Mme Pauline Côté a laissé savoir que

d'autres démarches se poursuivaient pour favoriser l'implantation d'un service de garde d'enfants en milieu scolaire. Cette dernière a fait part à cet effet qu'il ne restait maintenant qu'à la Commission scolaire et au ministre de l'Éducation (MEQ) à donner le feu vert à l'implantation d'un tel service pour que "La Garderie du village du Bic" intègre véritablement les trois services de garde

qu'elle se propose d'offrir à la population. Les négociations entourant ce dossier vont quand même bon train, a déclaré Mme Côté.

Pour ceux et celles qui désireraient plus d'informations quant au service d'agence de garde en milieu familial du Bic, ils ou elles n'ont qu'à communiquer avec Mme Blandine Ouellet: 736-5262.

Claude Pineault

Trust Royal

Un Prêt "Auto-Neuve" Chez-Nous, Ça Roule!

14 1/2 %

Assurance-vie incluse
*Taux sous réserve de confirmation

Termes jusqu'à 60 mois (5 ans)

On s'y connaît en prêts.

Exemples ci-dessous

Montant du prêt \$	Nombre de versements	Versement \$	Taux de crédit %	Frais de crédit \$	Obligation Total \$
7000	36	240,95\$	14,50	1 674,20\$	8 674,20\$
7000	42	213,50\$	14,50	1 967,00\$	8 967,00\$
7000	48	193,05\$	14,50	2 266,40\$	9 266,40\$
7000	60	164,70\$	14,50	2 882,00\$	9 882,00\$



Le Trust Royal vous ouvre des portes.

CARREFOUR RIMOUSKI - 722-6434

HEURES D'OUVERTURE:

Lundi au mercredi: 9h30 à 17h30
Jeudi et vendredi: 9h30 à 21h00
Samedi: 9h00 à 12h00

POISSONNERIE

LES POISSONS DU CHEF

GROS ET DETAIL.

439 BOUL. ST-GERMAIN OUEST, 724-2248

OUVERT TOUS LES JOURS

SPÉCIAUX DE LA SEMAINE

FILET DE MORUE

- Salée **3⁵⁰ KG 1⁵⁹ LB**
- Fraîche **5⁷⁰ KG 2⁵⁹ LB**

CLAMS FRAÎCHES

(Palourdes)

1⁷⁴ KG 79^c LB
Le seau **8⁵⁰**

Des solutions s'imposent

L'Office municipal d'habitation de Rimouski est dans une situation précaire

"L'augmentation de familles monoparentales, ainsi que celle des personnes âgées placent aujourd'hui l'Office municipal d'habitation de Rimouski (OMHR) dans une situation précaire. Celle-ci est telle qu'elle est susceptible de mettre en déséquilibre le rôle même de l'Office, qui ne peut aujourd'hui répondre adéquatement à une situation légitime dans le

domaine du logement". Telle est en substance la conclusion tirée par l'Office municipal d'habitation dans un document transmis au Conseil municipal de Rimouski et dont a pu obtenir copie **Le Rimouskois**.

Intitulé "La situation actuelle à l'Office municipal d'habitation de Rimouski", le document constate entre autres l'urgence de rechercher, sans

délai, des solutions, à court et moyen terme, et de coordonner les efforts vers une meilleure planification de l'enjeu de l'offre et de la demande en matière de logements à Rimouski.

Au mois de mars 1983, le conseil d'administration a évalué à 511 le nombre de logements subventionnés, qui sont tous occupés présentement.

A ce stade-ci, l'Office municipal d'habitation de Rimouski dénote que 38 pour 100 des logements subventionnés sont occupés par des familles monoparentales, 32 pour 100 par des personnes seules et 30 pour 100 par des couples.

On évalue, par ailleurs, à 7 729\$ la moyenne des revenus perçus annuellement par ménage qui occupe un logement subventionné à Rimouski. Selon des chiffres relevés par l'Office, 54,6 pour 100 des ménages ont un revenu annuel en deçà de

6 000\$, 17,8 pour 100 entre 6 000\$ et 8 000\$, 11,1 pour 100 entre 8 000\$ et 10 000\$, 3,8 pour 100 entre 10 000\$ et 12 000\$, 3,5 pour 100 entre 12 000\$ et 14 000\$, 2,4 pour 100 entre 14 000\$ et 16 000\$ et 6,8 pour 100 au-delà de 16 000\$.

Ainsi, constatent les administrateurs de l'OMHR, avec la complicité des lois spéciales existantes et l'absence de concordance entre celles-ci, il est né chez les résidents comme

partout ailleurs, un sentiment de dépendance vis-à-vis l'Office municipal d'habitation de Rimouski, et ce, tant chez les locataires actuels qu'éventuels.

A l'heure actuelle, plus de 280 demandes de logement ont été acheminées à l'Office municipal d'habitation de Rimouski. Or, comme à peine une vingtaine de départs sont enregistrés par année, il devient alors urgent de chercher des solutions qui permettront de répondre

adéquatement à la demande sans cesse croissante, fait remarquer l'Office aux représentants municipaux.

Les administrateurs de l'OMHR sont toutefois conscients que cet état grandissant de stagnation ne trouvera pas de réponses et de remèdes dans la conservation du statu quo, mais qu'il faudra rapidement cogiter des éléments de solution adaptables à court et long terme.

Claude Pineault

Salon
DE COIFFURE **Gi** ENR.

MAINTENANT AU 140 NOTRE-DAME EST RIMOUSKI
DOMINIQUE LAROUCHE, PROP.

Nous vous remercions pour l'en couragement reçu depuis notre arrivée dans ce nouveau local et nous vous souhaitons de **Joyeuses Pâques!**



SPECIAL DE PÂQUES PERMANENTE A 30\$

COUPE AUX CISEAUX ET BRUSHING
723-5675

GRANDE VENTE DE VÉHICULES USAGÉS

CHRYSLER NEWPORT 1969	175\$
MONTE CARLO 1973	350\$
BUICK CENTURY 1973	895\$
HONDA FAMILIALE 1976	1 895\$
TOYOTA CÉLICA 1977, 59 000 m.	3 695\$
MAZDA GLC 1978, 5 portes	3 895\$
FORD COURIER 1979	4 195\$
LADA NIVA 4x4 1981, 32 000 km	4 295\$
PICK-UP GMC 1977, Camper Canuck pour voyages	5 295\$
MAZDA GLC 1981, HB, automatique	5 995\$
JEEP CJ7, RENEGADE 1979, impeccable	5 995\$
FORD ESCORT 1981, familiale	5 995\$
MAZDA BERLINE GLC 1981, 5 vitesses	6 395\$
MAZDA 626 1981, HT, 2 portes	7 695\$
CHEVETTE (DIESEL) 1982, 6100 km, 5 vitesses	8 295\$
RX7 GS 1981, Garantie 1 an ou 20 000 km inclus	10 495\$

PLAN DE GARANTIE 12 MOIS OU 20 000 KM, PEUT ÊTRE DISPONIBLE SUR CERTAINS VÉHICULES.

mazda
Automobiles R.P. inc. Rimouski
SUBARU
455 boul. Ste-Anne, Pointe-au-Père, 724-7888

L'Hebdo, une formule efficace pour savoir ce qui se passe dans son milieu



L'HEBDO, LE JOURNAL LE PLUS PRES DE VOUS

LES HEBDO RÉGIONAUX
MEMBRE DES LITTÉRATURES QUÉBÉCOISES
MÉMOIRE PATRIOTIQUE

La salle à manger "LA TERRINE" à votre service depuis déjà 12 ans, continue ses opérations au 91 St-Germain est, toujours dans le but de vous bien servir.

- Cuisine raffinée
- Service courtois et attentionné

La direction de la salle à manger "LA TERRINE" et son personnel souhaitent la bienvenue à sa distinguée clientèle!

MENU SPÉCIAL PASCAL

- Brochette d'agneau sur riz sauce diable

Un verre de vin sera gracieusement offert avec le menu pour **8.50**

De plus, notre bar à salade est toujours gratuit.

Aussi spécial fondue chinoise à **7.50**

Ouvert tous les jours - de 11h30 à 14h00, dîners d'affaires
- de 17h00 à 23h00, soupers
Samedi et dimanche de 18h00 à 23h00

Une nouvelle administration mais toujours notre même bonne table!
(Classée dans les 10 meilleures tables au Canada en 1973. "The Gazette").



LA TERRINE
91, ST-GERMAIN EST, RIMOUSKI
POUR RÉSERVATIONS
723-4710

ROBOT CULINAIRE BRAUN UK-1



BRAUN

Prix de détail suggéré: 159,95\$
SPÉCIAL DE PÂQUES
129.95



REJEAN GAUVIN LTEE

105 EST, ST-GERMAIN, RIMOUSKI
724-4042

- Robot culinaire pratique, facile à utiliser
- Le couteau pétrit, malaxe, hache, mélange, fouette
- Le disque tranche, râpe et coupe les frites
- 2 vitesses plus réglage intermittent
- Commande marche-arrêt instantanée
- Rangement pratique du fil

Carrefour-Mode printemps-été '83

Le public a de nouveau été fidèle au rendez-vous



Encore cette année, le Carrefour-Mode pour la saison printanière et estivale a été fort apprécié du grand public rimouskois.

En effet, quelque 1 300 personnes ont répondu à l'appel lancé par l'Association des marchands du Carrefour-Rimouski pour assister à son traditionnel défilé de mode printemps-été pour l'édition 1983.

Fidèle au rendez-vous, le public a, encore une fois, été émerveillé devant la qualité de cette présen-

tation annuelle de la mode printemps-été. Que ce soit au niveau de l'animation ou de la présentation, les fervents de la mode conserveront, sans l'ombre d'un doute, un bon souvenir de cet événement d'envergure.

C'est sous le thème "Du gris à l'arc-en-ciel" que s'est déroulé le Carrefour-Mode printemps-été '83. Quant à l'animation de cette manifestation, elle a été de nouveau assurée par Lyse Bonen-

fant et Alain Dufresne, animateur et animatrice bien connu(e) à la radio CFLP.

Ainsi, pour le succès de ce défilé de mode printemps-été, l'Association des marchands du Carrefour-Rimouski s'est assurée la participation et la précieuse collaboration des marchands du centre d'achats Carrefour-Rimouski.

Dans le cadre de cette présentation, l'assistance a donc encore pu découvrir l'univers fabuleux de la mode printanière et estivale tant masculine que féminine, d'où un succès sur toute la ligne.

Sans l'ombre d'un doute, cet événement se renouvellera l'an prochain. C'est du moins ce qu'espère la population.

Claude Pineault

Jean-Noël
St-Pierre D.D.



DENTUROLOGISTE
FABRICATION ET RÉPARATION DE PROTHÈSES DENTAIRES

121 LAVOIE, RIMOUSKI

POUR RENDEZ-VOUS:

722-7371



ON CHOISIT HO! MASCULIN POUR AFFIRMER SA JEUNESSE



PENSEE DE LA SEMAINE

Une des meilleures habitudes à cultiver est de trouver quelque chose de positif à tout ce qui nous arrive.

VOICI UN PANTALON DE MARQUE CAVALINO

exclusif à Monsieur Ho! Masculin. Fait de 55% polyester et 45% laine, ce pantalon restera toujours bien pressé. Grandeurs 26 à 38, couleur: noir, brun, bleu marin, beige et gris, et bien d'autres.
Régulier 49,95\$

SPÉCIAL

\$39⁹⁵

**LE
MAGASIN
DES GENS
POSITIFS**



Venez voir notre nouvelle collection de chemises pour le printemps qui vous enchantera. Que ce soit pour une chemise unie, de couleur, en soie ou à épinglage au col, vous trouverez un choix incomparable.

PRIX À PARTIR DE

\$21⁹⁵



Le printemps est dans l'air et Monsieur Ho! Masculin est là aussi. Ce veston d'allure printanière est fait de polyester et laine avec une confection de haute qualité que vous serez fier de porter. Grandeurs 36 à 42, couleurs gris et beige.
Régulier 124,95\$

SPÉCIAL

\$99⁹⁵

MONSIEUR HO!



PLAN MISE DE CÔTÉ



MASCULIN

LA GRANDE PLACE RIMOUSKI 722-6363

SPÉCIAL PRINTEMPS

RABAIS DE

30%

sur toute commande d'ici le 30 avril 1983 pour un rideau ou une cantonnière Vertiflex et bénéficiez d'un escompte additionnel de

-5%

RABAIS DE

25%

• Dentelles • Draperies
• Couvre-lits • Stores horizontaux • Papier peint • Toiles solaires.

NOUVEAU!

Pôles en bois de couleur, de marque "Le Boisier". Installation gratuite.

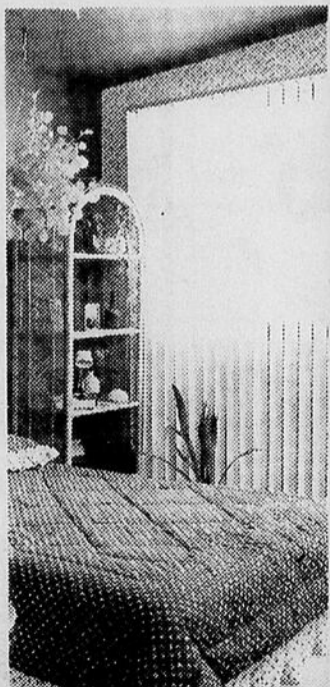

CONFECTION DE TENTURES
AVEC LÉGER SUPPLÉMENT

À VOTRE SERVICE DEPUIS 6 ANS



SÉBASTIEN ENR.
1408, boul. Ste-Anne, Pte-au-Père, Qué.
G0K 1G0 - Tél.: 724-2425

Dossier Relais Jeune Est

Les travailleurs tiennent absolument à une concertation

Les travailleurs (euses) du Relais Jeune Est non seulement ne lâchent pas prise, mais intensifient même leurs actions d'opposition aux coupures de postes et réaménagement complet décrété par le Conseil d'administration.

On sait que dans le but de combler un déficit budgétaire de 250,000\$, le conseil d'administration, par la voix du directeur général par intérim, M. Jean-Marie Carette, a décidé de réaménager complètement les structures existantes en sabrant dans le personnel.

Pour la direction, il y a trop de personnel et c'est par la réduction de celui-ci qu'on reviendra à un équilibre budgétaire.

Les travailleurs considèrent qu'ils n'ont pas à payer pour ce déficit qui n'est pas de leur et affirment que ce réaménagement détériorera grandement la qualité des services donnés aux jeunes en

difficulté. Les employés du Relais Jeune Est continuent de décrier les décisions unilatérales qu'on leur impose et demandent une véritable concertation avec les représentants des employés. Pour eux, c'est la seule solution.

Ils déplorent d'ailleurs le climat de travail de plus en plus tendu ce qui ne facilite pas la vie dans les unités.

Manif

Les travailleurs se sont rendus à Matane vendredi dernier pour manifester une autre fois leur désaccord sur la façon dont sont menées les choses actuellement et pour dénoncer l'attitude et la non implication du ministre des Affaires sociales, de ses représentants régionaux (CRSSS) et des députés régionaux.

Ils ont également remis leur dossier entre les mains des députés libéraux provinciaux Réjean

Doyon et Robert Middlemiss qui étaient à Matane dans le cadre d'une tournée provinciale de consultation pour prendre connaissance des dossiers problématiques régionaux.

Les appuis

Les employés ont aussi publiciser les lettres d'appui reçues des travailleurs sociaux, psychologues et autres cliniciens de toute la région qui interviennent de façon régulière auprès des jeunes.

Ces lettres, qui soulignent entre autres que les coupures surviennent à une période où les besoins n'ont jamais été si grands, ont été déposées au bureau du directeur des services de réadaptation, Jean-Paul Huard, pour qu'il comprenne bien que les travailleurs ne sont pas les seuls à penser que les services offerts aux jeunes de la Corporation Villa Dion (Relais Jeune Est) seront des plus dé-

gradés. Différentes autres lettres ont aussi été envoyées dont une au ministre Marcoux et une autre aux parents des jeunes expliquant la situation et leur

demandant de prendre position dans le conflit.

En résumé, malgré les moyens limités dont ils disposent, les travailleurs restent déterminés à continuer leur opposition au

C.A. et ils déclarent que l'attitude des gestionnaires et du CRSSS leur démontre de plus en plus qu'ils sont justifiés de poursuivre leur action.

Robin Arguin

l'aspire au mur Vacu-Maid (DEPUIS 1955)

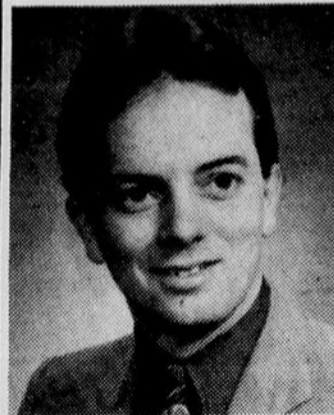

JEAN-CLAUDE THÉRBERGE

COMPAREZ... NOUS AVONS LA QUALITÉ ET LES MEILLEURS PRIX. LE SERVICE, C'EST NOTRE MARQUE DE COMMERCE.

JEAN-CLAUDE THÉRBERGE

326 GAGNÉ, RIMOUSKI - 724-6159 - ÉGALEMENT DISTRIBUTEUR "RAINBOW".
Profitez du plan mise de côté. Estimation gratuite à domicile.



CHOIX DE 19 MODÈLES

Saviez-vous que vous pouvez obtenir un aspirateur central, incluant boyau, accessoires, tuyauterie 3 prises, et même un balai-tapis pour seulement

489⁹⁵ (Modèle P-16)

INCROYABLE! MAIS VRAI

Jean-Claude vous assure depuis des années du service, de la qualité et des prix défiant toute compétition.

Tant qu'à déboursier pour un aspirateur, aussi bien se fier à un spécialiste et pour bien moins cher.

ESPAGNE DE Jolivac inc.

AVEC NOUS — C'EST TOUTE LA DIFFÉRENCE...

Départs tous les samedis du 19 mars au 29 octobre '83, pour des séjours de 2 ou 3 semaines, incluant l'avion, l'hôtel, 2 repas par jour selon le programme choisi.

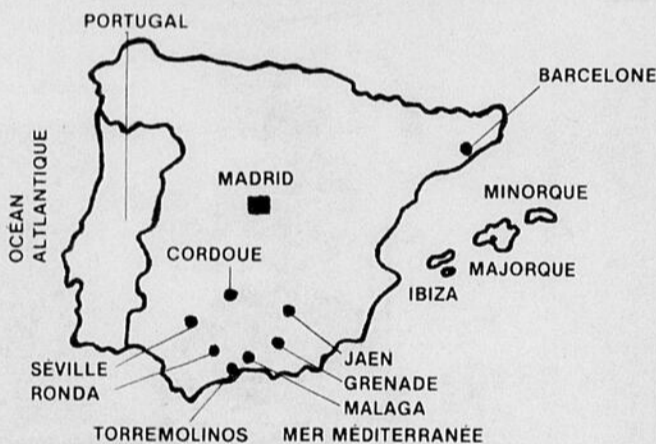

- MAJORQUE L'ENSORCELLÉE À partir de 1 230\$
- COSTA DEL SOL À partir de 965\$
- CIRCUIT ANDALOUSIE ET COSTA DEL SOL À partir de 1 385\$
- CIRCUITS MAROC ET COSTA DEL SOL À partir de 1 385\$
- BALADE MÉDITERRANÉENNE
1 semaine croisière, 1 semaine Majorque À partir de 2 319\$
- NOS NOUVELLES DESTINATIONS:**
- LES ÎLES CANARIES À partir de 1 175\$
- ESPAGNE À LA CARTE
2 semaines, voiture + hôtel À partir de 1 279\$

SPÉCIAL 1 669\$ • SPÉCIAL 1 669\$ • SPÉCIAL 1 669\$
L'ESPAGNE EN 25 JOURS DU 3 AU 27 MAI '83, ACCOMPAGNÉ, DE MONTRÉAL.

- 8 jours Costa Del Sol, 2 repas par jour
- 4 jours circuit Andalousie, 3 repas par jour
- 8 jours Majorque, 2 repas par jour plus visite
- 4 jours Madrid avec petits déjeuners
- Taxe et frais de service inclus, sauf la taxe de départ de 12,50\$



Hugues Langlois
Président
8 ans d'expérience dans toutes les dimensions du tourisme
Le tourisme personnalisé



Détenteur d'un permis du Québec

Pour renseignements et réservations, renseignez-vous auprès de Voyages Azur.

AGENT AUTORISÉ AIR CANADA
DÉTENTEUR D'UN PERMIS PROVINCIAL

Membre: IATA

UNE ENTREPRISE À 100% RIMOUSKOISE. DEPUIS 8 ANS À VOTRE SERVICE

VOYAGES AZUR INC.

177 EST, ST-JEAN-BAPTISTE
RÉSERVEZ DÈS MAINTENANT

723-6481

À L'AFFICHE DU 1er AU 7 AVRIL

C'EST À VOIR!

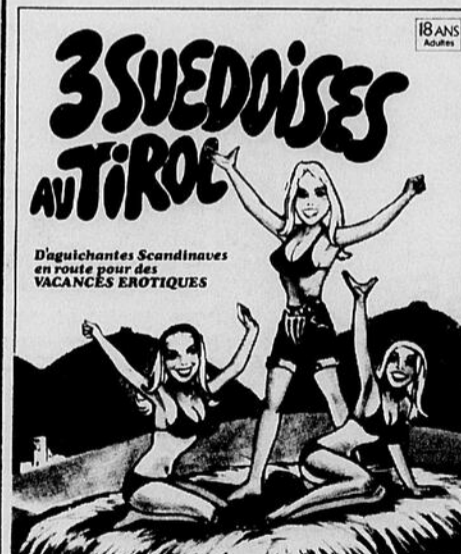

LA GRANDE PRETRESSE,
BLACK EMANUELLE,
SA SECTE ADORE L'EROTISME

18 ANS Adultes

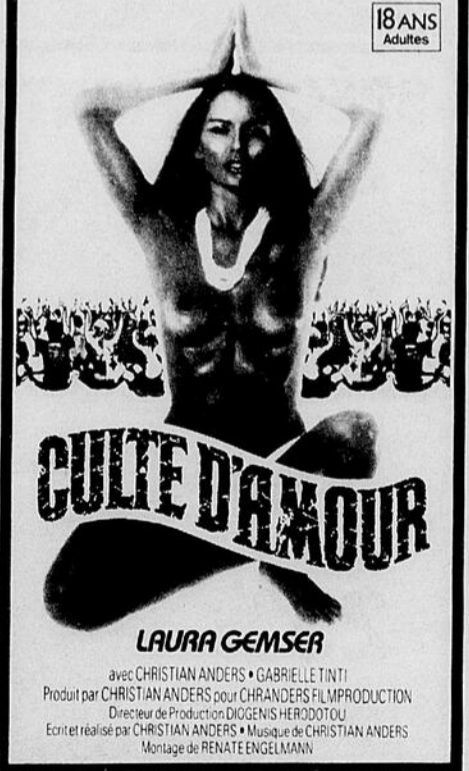

LAURA GEMSER

avec CHRISTIAN ANDERS • GABRIELLE TINTI
Produit par CHRISTIAN ANDERS pour CHANDERS FILM PRODUCTION
Directeur de Production: DIOGENIS HERODOTOU
Ecrit et réalisé par CHRISTIAN ANDERS • Musique de CHRISTIAN ANDERS
Montage de RENATE ENGELMANN

NOUVEAU: DANSEUSE ÉROTIQUE DURANT L'INTERMISSION

CINEMA CARTIER RIMOUSKI
723-2791

PROJECTION CONTINUE DÉBUTANT À 19H00 SAMEDI ET DIMANCHE ET À 19H30 SUR SEMAINE.

À Rimouski

Les pompiers volontaires ont maintenant leur association



Le président de l'Association des pompiers volontaires de Rimouski, M. Daniel Jean, et le conseil municipal, M. Ferdinand Leclerc, levant le voile sur le logotype de l'association.

Photo le Rimouskois, Claude Pineault

Il y a quelques semaines les pompiers volontaires de Rimouski procédaient au dévoilement du logotype de leur association.

En effet, en la présence de conseillers municipaux et de représentants du Service d'incendies de Rimouski, les pompiers volontaires ont célébré de façon toute particulière, le samedi 19 mars, la fondation de leur nouvelle association.

Dûment incorporée depuis la mi-janvier 1983, l'Association des pompiers volontaires de Rimouski est désormais en mesure d'offrir ses précieux services à la population rimouskoise.

Regroupant quelque 42 membres, la nouvelle association entend donc s'impliquer dans le milieu de sorte à venir en aide

aux gens qui en nécessiteront le besoin.

L'action de l'association, a précisé le président, M. Daniel Jean, se concentrera principalement sur le sauvetage et le secourisme. Le nouvel organisme prévoit également intervenir dans différentes autres activités à caractère social et sportif, de l'envergure par exemple des Championnats sportifs du Québec (CSQ), des 20 kilomètres, etc.

Il faut souligner, par ailleurs, que c'est à titre de personnes bénévoles que les membres de l'association oeuvreront dans le milieu que ce soit au niveau de la prévention des incendies ou autres activités.

Au Québec, l'Association des pompiers volontaires de Rimouski est la seule à travailler sur ap-

pel lorsque survient un incendie.

De plus, dans le cadre de leur formation, les pompiers volontaires bénéficient de cours du Service d'incendies de Rimouski, d'où un support technique fort important au niveau de la prévention, du secourisme.

Claude Pineault

NOMINATION

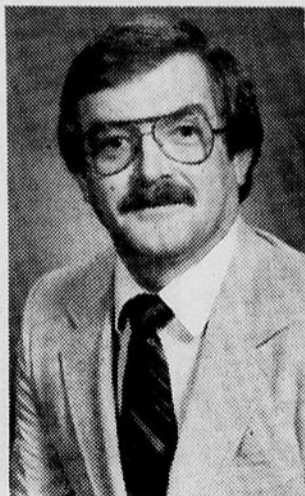

M. Ghislain Desjardins

La Compagnie Rothmans de Pall Mall Canada Ltée est heureuse de vous annoncer la nomination de M. Ghislain Desjardins au poste de coordonnateur de groupe pour la région de Québec.

Cessionnaire des greffes de Me Emile et Roland Gagnon, notaires

Bur.: 724-7737
Rés.: 724-5863

JACQUES BÉLANGER, NOTAIRE
ET CONSEILLER JURIDIQUE, L.L.L.

Bureau à Rimouski:
148, St-Barnabé, C.P. 1053
Rimouski, (Québec)
G5L 3E4

Bureau à Bic:
Rue du Couvent
Bic, Cté de Rimouski (Québec)
G0L 1B0

NOUVEAU

POUR PLUS D'ESPACE DE RANGEMENT,
ON CHOISIT MIRALIS



- Plus de 50 modèles de portes d'armoire
- Des styles exclusifs

- À chacun sa personnalité, chacun son style

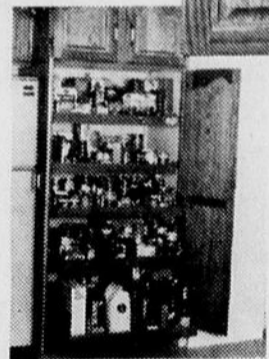

- Gadgets pour plus de rangement

- Venez voir notre nouvelle collection dans notre salle de montre.

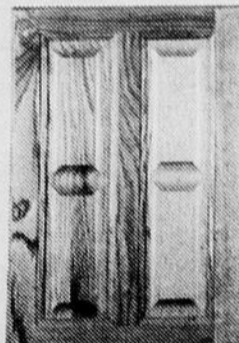

LE CHOIX

miralis

J-PAUL LAUZIER ET ASSOCIÉS, PROP.

180 LÉONIDAS

RIMOUSKI

723-2673

VISITEZ NOTRE SALLE DE MONTRE DE 8H00 À 17H00 TOUS LES SOIRS SUR RENDEZ-VOUS

CLINIQUE DENTAIRE

Dr Jean-Pierre Bélisle, D.M.D.

Dr Michèle Bélisle, D.M.D.

38 St-Germain Est

(Edifice du Syndicat de Rimouski)

NOUVELLES HEURES DE BUREAU:

Lundi et mercredi de 8h30 à 21h00

Mardi, jeudi et vendredi de 8h30 à 18h00

URGENCE ET RENDEZ-VOUS:

724-7935

CONCORD 4 PORTES: LE GRAND LUXE ... À PRIX ABORDABLE!

La Concord 1983 d'American Motors est une formidable compacte qui, à prix très raisonnable, associe admirablement luxe, économie de marche et valeur automobile.



AUTO F. ROUSSEAU, EN COLLABORATION AVEC AMERICAN MOTORS, VOUS OFFRE UN TAUX DE FINANCEMENT RÉDUIT À

12,9% Cette offre prend fin le 31 mars 1983.

L'ALLIANCE, NOTRE VOITURE DE L'ANNÉE!

RENAULT ALLIANCE 1983, en version 2 ou 4 portes, technologie européenne, fabrication américaine, 5 passagers en tout confort, traction avant, suspension indépendante aux 4 roues.

ALLIANCE 1983

Consommation moyenne 50 mpg



2 PORTES PRIX DE BASE À PARTIR DE **6 695\$** Transport et prép. en sus.

RENAULT

RENAULT 5 TL 1983

2 PORTES

À PARTIR DE

5 795\$

Transport et prép. en sus. Une voiture à traction avant parmi les moins dispendieuses.



RENAULT AMC Jeep

Auto F. Rousseau

412 ST GERMAIN OUEST 724 2392

468 LASALLE RIMOUSKI 724 2375

SPÉCIAUX

Kelvinator

MODÈLE PM 3J CUISINIÈRE À NETTOYAGE FACILE 30"

- Surface de cuisson en porcelaine
- Cuvettes émaillées
- Deux éléments de surface 6"
- Deux éléments de surface 8"
- Porte en verre noir
- Poignées en teck et garniture de luxe (sur la porte du four et tiroir de rangement)
- Deux grilles amovibles
- Gril et lèche-frite de porcelaine
- Tiroir de rangement amovible
- Corde de service installée à la manufacture
- Dimensions du four:
Prof.: 19 1/2" (49.5 cm)
Haut.: 16" (40.6 cm)
Larg.: 24" (60.5 cm)

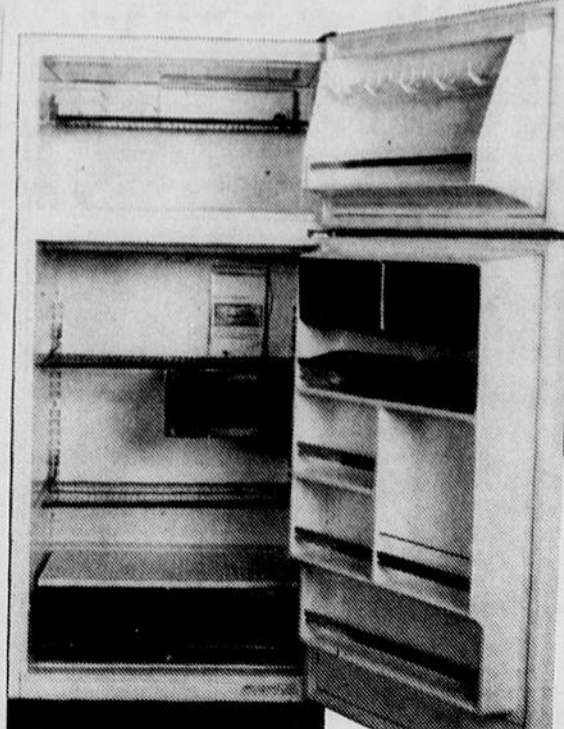
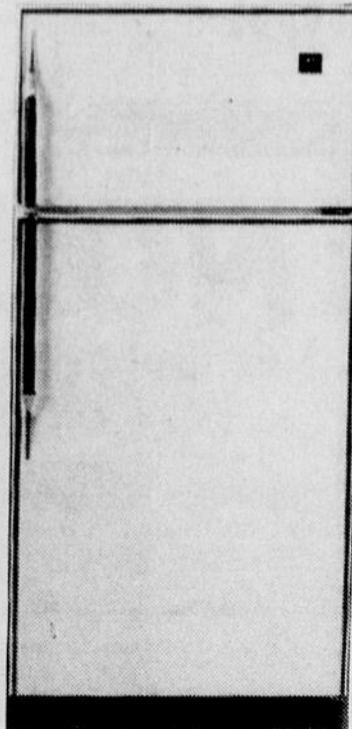

MODÈLE PM 16J RÉFRIGÉRATEUR SANS GIVRE 16.58 PI. CU.

- Réglage séparé de la température dans le congélateur
- Clayette dans le congélateur
- 2 plateaux à glaçons
- Réglage de la température dans le réfrigérateur
- Garde-viande transparent avec commande Crisp-Aire
- 2 clayettes pleine largeur en fil métallique, en porte-à-faux
- 2 bacs à légumes avec garniture de luxe
- Distributeur de boîtes de jus moulé à l'intérieur de la porte
- Interrupteur économiseur
- Joints magnétiques de portes
- Poignées en burma teck et garnitures de luxe
- 2 bacs à oeufs
- Les balconnets des portes sont conçus pour recevoir de grosses bouteilles de boissons gazeuses et des pots de condiments de formes variées.
- 4 roulettes pour faciliter le déplacement

SPÉCIFICATIONS:

- Volume net du congélateur: 4.12 pi. cu. (116.3 l.)
- Volume net du réfrigérateur: 12.45 pi. cu. (352.7 l.)
- Volume net de tout le réfrigérateur: 16.58 pi. cu. (469.6 l.)
- Largeur: 30 po (76.2 cm)
- Profondeur: 28 po (71.1 cm)
- Hauteur: 63 7/8 po. (162.2 cm)
- Poids à l'expédition: 215 lb (97.5 kg)

SOLDE SURPLUS de \$\$\$\$



- Cache la plupart des couleurs en une couche
- Lavable, fini mat inaltérable
- Nettoyage facile à l'eau

16⁹⁹
4 litres

PLUS... D'EXCELLENTS RABAIS
SUR LE SPRED
MINI-LUSTRE

- Pour murs et boiseries
- Fini mini-luisant frotté
- Nettoyage facile à l'eau

17⁹⁹
4 litres

**DE BONNS
PRODUITS**

Glidden

UNE PEINTURE DE PREMIÈRE QUALITÉ QUI DURE ET DURE!

5 MOBILIERS DE CHAMBRE DE TOUT STYLE

40% D'ESC.

**SOMMIER-CAISSE ET
MATELAS**
54", 20 ans de garantie
510 ressorts

264⁹⁵

2 MOBILIERS DE CUISINE

50% D'ESC.

**LOT DE LAMPES, CADRES, TABLES DE SALON
ET ACCESSOIRES
POUR ENFANTS**

40% D'ESC.



M. Marc Côté
Gérant



M. Eddy Desjardins
Conseiller



M. Maurice Truchon
Cons. en décoration

PRÉLART

17³⁹ M.C.

Rég. 21,74\$ m.c. (18,95\$ v.c.)

(11,95\$ V.C.)

FUTURS MARIÉS

Chez Michaud, les ameublements
3 pièces (chambre, cuisine, salon)
vous sont offerts à

33 1/3% D'ESC.

2 MOBILIERS DE SALON

40% D'ESC.

LAVEUSE ET SÈCHEUSE "MOFFAT"

889⁹⁵

HITACHI

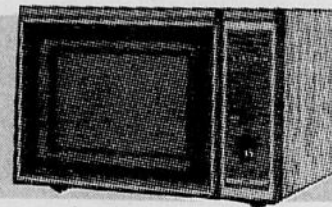

MR 6310

Le four micro-ondes compact et portable avec l'intérieur en acier inoxydable

Décongélation
et cuisson

449⁹⁵

TÉLÉCOULEUR 20" MT1983
Cabinet en bois, commande automatique des couleurs Luminar 20.

569⁹⁵

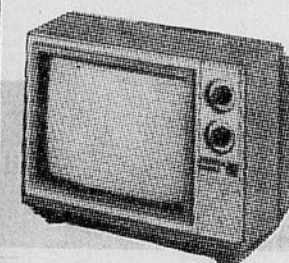
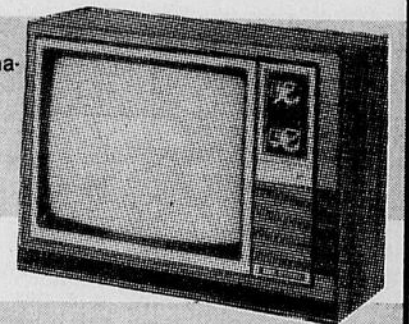

TÉLÉCOULEUR CT 1322
34 cm (14") d'écran, syntonisation UHF à 70 canaux, commande des couleurs Luminar

399⁹⁵

SR 2001 Récepteur de 50 w RMS Total

HT 21S Table tournante semi-automatique cartouche incluse

HSP 305 Haut-parleur à 2 voies

Avec base

579⁹⁵

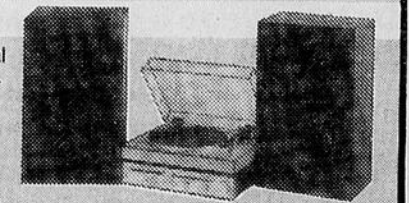

TAPIS

Rég. 20,23\$ m.c. (16,95\$ v.c.)

16⁹⁵

M.C. (11,95\$ V.C.)

PRÉLART

8³⁸

M.C. (6,99\$ v.c.)

TAPIS

7¹⁸

M.C. (5,99\$ v.c.)

TAPIS

8³⁸

M.C. (6,99\$ v.c.)

MEUBLES

MICHAUD

UN NOM QUI DIT TOUT...



188 ÉVÊCHÉ OUEST, RIMOUSKI - 723-7825

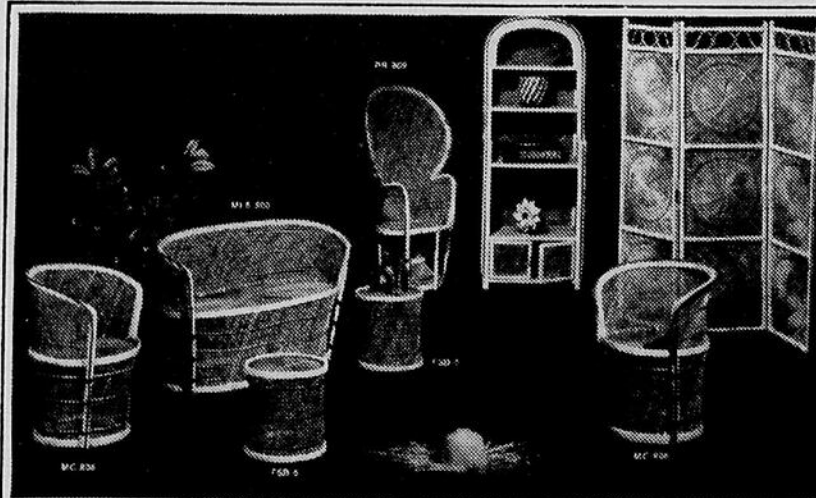

BIENTÔT

ASSORTIMENT
DE MEUBLES
ET DÉCORATIONS

EN

ROTIN

- Appareils électriques Moffat
- Meubles
- Tapis et préart
- Tentures
- Céramique
- Stores verticaux
- Stores horizontaux
- Filet-dentelle
- Pôles de toutes sortes
- Nécessaires à tapisserie
- Colle et décapant
- Accessoires de salle de bain
- Peinture Glidden.

Service à domicile gratuit - Service de pose de tapis si nécessaire

Territoire populaire Chénier

La crédibilité des administrateurs est sérieusement mise en doute

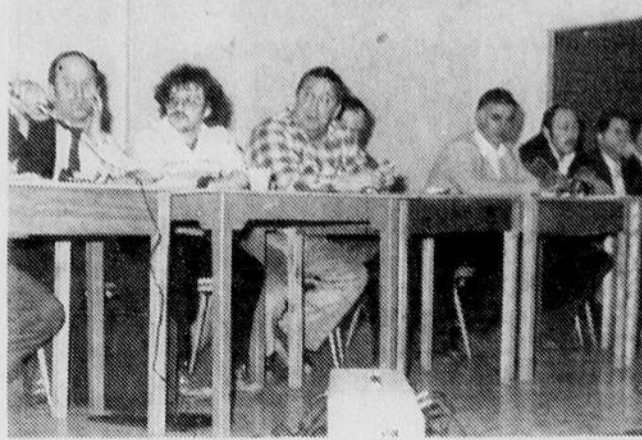

Le C.A. de la Corporation du Territoire populaire Chénier, dont le président est M. Georges Tremblay, a été littéralement mis à nu lors d'une assemblée publique tenue, le 21 mars dernier, à Esprit-Saint.
Photo le Rimouskois, Claude Pineault

La relocalisation du centre administratif de la Réserve Duchénier a été au coeur la semaine dernière de vives discussions, alors que les administrateurs de la Corporation du Territoire populaire Chénier rencontraient la population du Haut-Pays.

La création de la Réserve Duchénier étant le résultat des efforts déployés par Opération Dignité II, la population du

Haut-Pays a donc souhaité, de toute urgence, à la suite de la rumeur voulant que le centre administratif soit relocalisé à St-Narcisse, rencontrer le C.A. du Territoire populaire Chénier pour que ce dernier réponde à ses interrogations.

Présentement localisé à Esprit-Saint, le centre administratif de la Réserve Duchénier serait appelé apparemment à être

transféré, à proximité de Rimouski. Une telle nouvelle a soulevé, il va sans dire, la consternation chez les citoyens du Haut-Pays, qui ont été les travailleurs de la première heure dans l'implantation de la Réserve Duchénier.

Criant trahison, la population a donc exigé, dans le cadre de cette rencontre publique, des comptes de la part des administrateurs du Territoire populaire Chénier.

Ainsi, devant une assemblée fort houleuse, le directeur général et les membres du conseil exécutif et du conseil d'administration ont tenté, mais en vain, d'expliquer leur position face aux inquiétudes de la population du Haut-Pays.

Plusieurs centaines de personnes ont assisté à cette assemblée publique, le lundi 21 mars dernier, à Esprit-Saint. Sceptiques devant l'argumentation des administrateurs, les citoyens présents à cette rencontre ont mis même en doute la crédibilité de certains administrateurs: "Si vous n'êtes pas capables d'administrer le centre administratif à Esprit-Saint, vous n'avez qu'à remettre votre place à quelqu'un d'autre..."

Bien qu'on ait tenté lors de cette assemblée, qui a duré plus de cinq heures, de vider le sujet, le C.A. du Territoire populaire Chénier a toutefois demandé à la population de leur laisser quelques jours de réflexion pour trancher définitivement la question du transfert du centre administratif.

C'est hier soir, soit lundi, que les administrateurs devaient prendre une décision finale dans ce dossier. D'après les commentaires recueillis de la part des administrateurs lors de la rencontre publique, on serait porté à croire que la balance va pencher en faveur de la relocalisation du centre administratif. Même un membre du conseil exécutif, le seul à représenter le Haut-Pays, s'est dit ignoré tout du projet de relocalisation...

Au cours de l'assemblée, plusieurs recommandations ont émané des représentants d'Opération Dignité II entourant le plan de déménagement, la politique d'embauche, la politique d'achat et l'accessibilité.

Si la décision des administrateurs devait pencher en faveur du transfert du centre administratif, il faudrait s'attendre à ce que le Haut-Pays réagisse avec vigueur.

Claude Pineault

VOUS PROJÉTEZ DE DEVENIR PROPRIÉTAIRE EN 1983.

Réma Rimouski Construction Inc. vous offre une maison de construction supérieure, à meilleur prix. Plusieurs modèles disponibles.

À PARTIR DE **38 795\$**

Complètement finie, terrain inclus.

Accessible à la subvention fédérale de 3 000\$.

Réma Rimouski construction inc. **CORVÉE HABITATION**

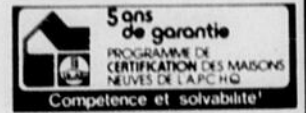

ENTREPRENEUR GÉNÉRAL Réjean Beaulieu, prés.

385 DES FAUVETTES, RIMOUSKI 723-4006



CONSTRUCTION RÉNOVATION PRÉPAREZ-VOUS

VENEZ NOUS RENCONTRER POUR UNE

ESTIMATION

DE VOS

PROJETS DU PRINTEMPS!

N'OUBLIEZ PAS! OUVERT LE SAMEDI TOUTE LA JOURNÉE

PORTES ET CHÂSSIS À COMMANDER AVANT LES AUGMENTATIONS DU PRINTEMPS!

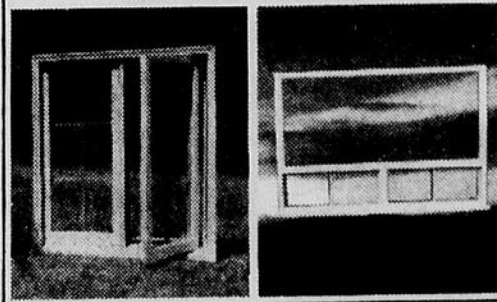

PLANCHER

DE BOIS FRANC

"GRAND CHOIX EN INVENTAIRE"

DIFFÉRENTES ESSENCES:

- CHÊNE
- MERISIER
- ÉRABLE

LES MEILLEURS ACHATS SE FONT CHEZ

LES MATÉRIAUX B. Dupont 1982 INC. VISA MasterCard

17, rue Goulet, Rimouski 724-2530

HEURES D'OUVERTURE: Lundi au vendredi de 8h00 à 17h30 Samedi de 8h00 à 16h00

SPÉCIAUX JUSQU'AU 2 AVRIL

POMMES DE TERRE

Canada no 1 - Pr. Québec 10 livres

59¢

TABAC À CIGARETTES



Marques populaires Bte 200 g

5.45

COCA-COLA

Bouteille de 750 ml



6 pour **2.39**

+ dépôt Limite 3 par client

EMAIL À PLANCHER

À l'alkyde Intérieur et extérieur Gris moyen - 4 litres

13.88

CHIPS "Yum Yum"

Choix de saveurs

Sac de 200 g

69¢

À VOTRE SERVICE

JUSQU'À 22H30

TOUS LES SOIRS

PAS LE PLUS GRAND. MAIS LE MEILLEUR!

Mini VARIÉTÉS ENR PEINTURE TAPISSERIE



9 est, St-Jean-Baptiste, Rimouski Tél.: 724-9588

J.-Guy Lessard Conseiller en peinture



PARCE QUE VOUS ÊTES QUELQU'UN POUR NOUS...

186 LAVOIE, RIMOUSKI 723-7824
SPÉCIAUX EN VIGUEUR LES 30-31 MARS, 1er ET 2 AVRIL 1983

SEMAINE "MAPLE LEAF"
BACON MAIGRE TRANCHÉ
 "Maple Leaf"

 Rég. ou érable
 Pqt 500 g
2³⁹

SAUCISSES FUMÉES À COCKTAIL
 "Maple Leaf" - Pqt 250 g
1³⁷
 Pqt

ROSBIF CUIT
 "Maple Leaf"
 Prêt à servir
8³¹ 3⁷⁷
 KG LB

POITRINE DE BOEUF FUMÉ TRANCHÉ
 "Maple Leaf" - En vrac
7⁴³ 3³⁷
 KG LB

SALADE DE CHOUX
 "Maple Leaf" - En vrac
2⁵⁸ 1¹⁷
 KG LB

ROSBIF DU ROI

7⁴⁶ 3³⁹
 KG LB

DEMI-FESSE DE JAMBON
 "Taillefer"
 Cuit, prêt à servir
 Un bout ou l'autre

2⁹⁸ 1³⁵
 KG LB

FESSE D'AGNEAU FRAIS
 Produit Canadien
 Demie ou complète
6⁵⁵ 2⁹⁷
 KG LB

CUBES DE BOEUF À BROCHETTES OU FONDUE
8⁷⁵ 3⁹⁷
 KG LB

TOURNEDOS
8³⁴ 3⁷⁹
 KG LB

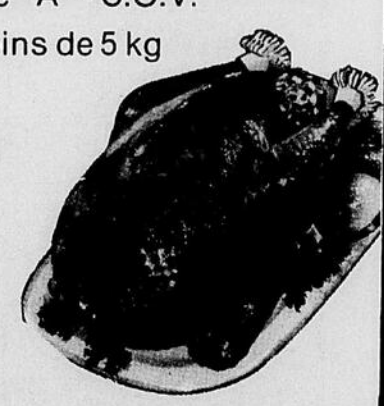

DINDE SURGELÉE
 Grade "A" - C.O.V.
 Moins de 5 kg
2⁰⁹ 95¢
 KG LB

BIFTECK DE JAMBON OU CENTRE-FESSE
 "Taillefer"
3⁹⁰ 1⁷⁷
 KG LB

QUART DE FESSE DE JAMBON
 "Taillefer"
3⁴⁶ 1⁵⁷
 KG LB

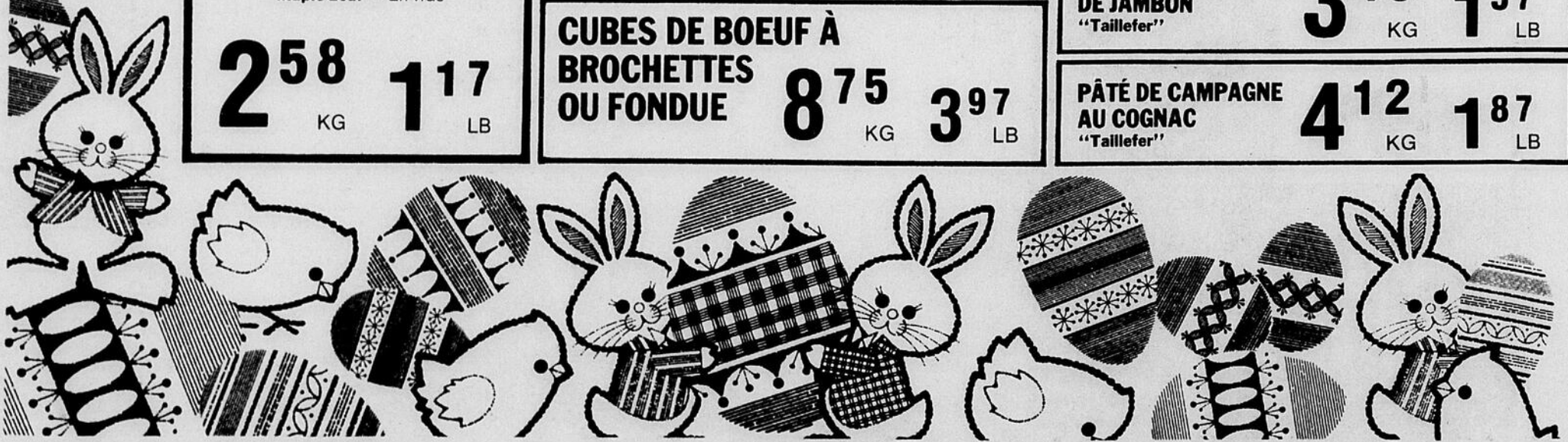
PÂTE DE CAMPAGNE AU COGNAC
 "Taillefer"
4¹² 1⁸⁷
 KG LB

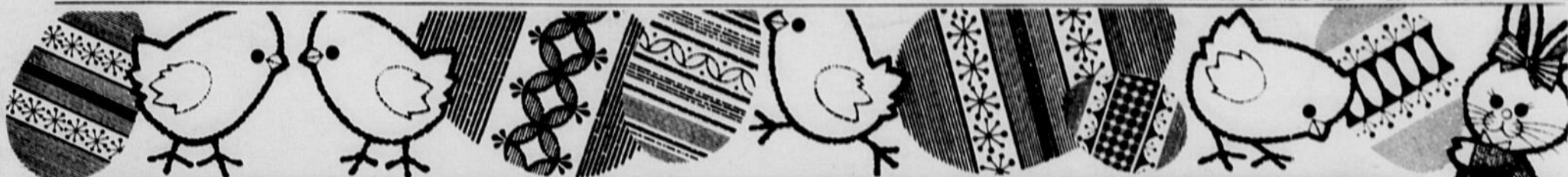



VENTE 1^{er} ANNIVERSAIRE



**Boutique
spécialisée**

**PÂTISSERIE
FRANÇAISE
À SON MEILLEUR**

"CUISINE DE LA VIEILLE DEMOISELLE"

GÂTEAU "OEUF DE PÂQUES" 12\$
Au chocolat - (Pour 10 personnes)

GÂTEAU "MOKA" AU CHOCOLAT 10\$
OU AU CAFÉ — (Pour 10 personnes)

CHARCUTERIE "LA DIJONNAISE INC."

PÂTÉ DE CAMPAGNE

- Régulier
- Poivre vert
- Poivre noir

4⁷³ 2¹⁵
KG LB

PÂTÉ DE FOIE EN GELÉE

- Régulier
- À l'ail

3⁷² 1⁶⁹
KG LB

BEAUTÉ ET SANTÉ (PRODUITS NATURELS)

GRAINES DE TOURNESOL

"Décortiquées"

2⁵³ 1¹⁵
KG LB

LAIT OU LOTION DÉMAQUILLANTE

"Biokosma"

- À la rose - Verveine - Concombre
125 ml

6³⁹

FROMAGES

OKA 9⁷⁹ 4⁴⁵
KG LB

EMMENTHAL 7⁶⁸ 3⁴⁹
KG LB

**GRUYÈRE
CANADIEN 7⁶⁸ 3⁴⁹**
KG LB

CANADIEN 5⁴⁶ 2⁴⁸
Blanc ou jaune KG LB

CRÉMEUX 8⁷⁸ 3⁹⁹
Saveurs assorties KG LB

CAFÉ "GÉRARD VAN HOUTTE"

En grains
ou moulu

9⁹⁰ 4⁵⁰
KG LB

CHOCOLAT SUISSE

"Tobler"
Saveurs
assorties

85 g **1¹⁵**

**TRÈS GRAND CHOIX DE GÂTEAUX TELS
QUE: ST-HONORÉ, FORÊT NOIRE, ETC...**

- Vous pourrez déguster le fameux pain "Maison Cousin" accompagné de fromage et charcuterie.
- Faisons aussi paniers de fruits sur demande.

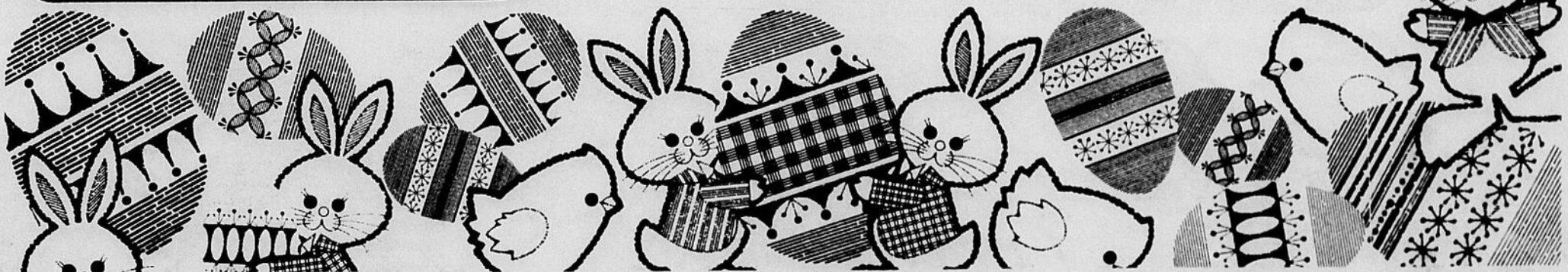

186 LAVOIE, RIMOUSKI - 723-7824

ÉPICERIE MICHAUD

ENR.

NOUS NOUS RÉSERVONS LE DROIT DE LIMITER LES QUANTITÉS. - PAS DE VENTE AUX MARCHANDS.



PARCE QUE VOUS

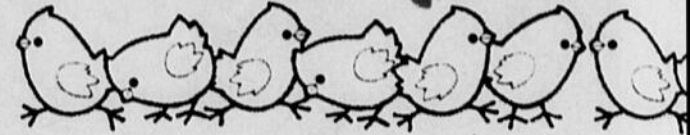

La direction et le personnel de l'épicerie Michaud souhaitent à tous leurs clients

PROMOTION DE PÂQUES

TIRAGE D'UNE BICYCLETTE 10 VITESSES VÉLO
SPORT D'UNE VALEUR DE 179,95\$

DU 2 MARS AU 2 AVRIL 1983 À 17H00

Les règlements de ce concours sont disponibles à l'épicerie Michaud, 186 Lavoie, Rimouski.

Tout coupon de caisse de 25,00\$ et plus donne droit au tirage

EN COLLABORATION AVEC:



MICHAUD VEUT VOUS FAIRE ÉCONOMISER

PAPIER DE TOILETTE "Royale"



4 rouleaux

1 39

LIMITE 3 PAR CLIENT AVEC CHAQUE ACHAT DE 25\$
EXEMPLES: Achat de 50\$: limite 6 par client
Achat de 75\$: limite 9 par client
Achat de 100\$: limite 12 par client



LIMITE 2 PAR CLIENT AVEC CHAQUE ACHAT DE 25\$
EXEMPLES: Achat de 50\$: limite 2 par client
Achat de 75\$: limite 3 par client
Achat de 100\$: limite 4 par client

ESSUIE-TOUT "Royale"

2 rlx



99¢

CAFÉ INSTANTANÉ "Hills Bros"

Bocal 10 oz



3 89

KETCHUP AUX TOMATES "Heinz"

Bouteille 1 litre



2 19

SAINDOUX PUR LARD "Tenderflake"

Cont. 3 lb

2 55

PÂTES ALIMENTAIRES "Splendor"

Spaghetti, spaghettini, macaroni

1 kg

99¢

CHAMPIGNONS "Riviera"

Tiges et morceaux

Bte 10 oz

69¢

SAUCE "French"

Saveurs assorties

Sachet 43 g

41¢

LÉGUMES ASSORTIS "Idéal"

Canada de choix
Pois verts no 4, maïs en crème,
fèves jaunes ou vertes coupées,
macédoine de légumes,
pois et carottes (tranchées)

Bte 19 oz

65¢

SIROP D'ÉRABLE PUR "La Grande Coulée"

"La Grande Coulée"

540 ml

2 69

NOUS ACCEPTONS LES COMMANDES TÉLÉPHONIQUES

EN TOUT TEMPS: 723-7824

FRAISES ENTIÈRES SURGELÉES "Cavendish"

Format 425 g

1 49

MINI-ROULÉS AUX OEUFS "V-H"

Crevettes ou poulet - Surgelés

Bte de 184 g

1 19

NOUS ACCEPTONS LES COUPONS RABAIS OU ARGENT MAISON DE



VOUS ÊTES QUELQU'UN POUR NOUS...

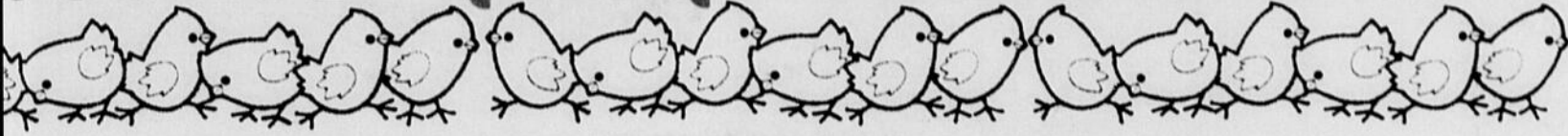

Joyeuses Pâques!

ÉCONOMISER D'AVANTAGE IMMÉDIATEMENT EN VOUS OFFRANT DES SUPER SPÉCIAUX!

FROMAGE

"Cheez Whiz" de Kraft
Bocal 500 g

2¹⁹

AVEC CHAQUE ACHAT DE 25\$
limite 4 par client
limite 6 par client
limite 8 par client

PETIT SAUMON DU PACIFIQUE

Congelé - 3 à 4 livres



3⁷² 1⁶⁹
KG LB

LIMITE 3 PAR CLIENT AVEC CHAQUE ACHAT DE 25\$
EXEMPLES: Achat de 50\$: limite 6 par client
Achat de 75\$: limite 9 par client
Achat de 100\$: limite 12 par client

LAITUE EN POMME

Produit U.S.A. - Gr. 24



39^c

LIMITE 2 PAR CLIENT AVEC CHAQUE ACHAT DE 25\$
EXEMPLES: Achat de 50\$: limite 4 par client
Achat de 75\$: limite 6 par client
Achat de 100\$: limite 8 par client

MARGARINE MOLLE "Lactantia" - À l'huile de soya Cont. de 907 g	1⁸⁹
FARINE TOUT USAGE "Five Roses" Sac de 10 kg	5⁷⁹
EAU DE JAVEL "Javex" Cont. de 3.6 litres	1⁴⁹
TOAST MELBA "Old London" - Régulières Bte de 400 g	1⁶⁹
PAPIER D'ALUMINIUM "Chef" Rouleau de 18" x 25"	1⁶⁹
MOUTARDE PRÉPARÉE "Heinz" Bocal de 500 ml	79^c
ASSOUPLISSEUR DE TISSUS "Fleecy" Cont. de 3.6 litres	2⁶⁹
ANANAS TRANCHÉS "Aylmer" - Canada de choix Bte de 19 oz	85^c
FRUITS ASSORTIS "Aylmer" - Pêches en demies, poires Bartlett - Canada de choix Bte de 19 oz	1⁰⁵
POUDING INSTANTANÉ "Jell-O" - Saveurs assorties Bte de 4 oz	53^c

SALADE DE FRUITS "Libby's" - Canada de fantaisie Bte de 14 oz	87^c
CÉRÉALES 100% SON "Nabisco" Bte de 450 g	1¹⁵
SAVON DE TOILETTE "Lux" - Blanc - Format bain Bte de 2's	1¹⁹
SHAMPOING "Hale" - Pour cheveux normaux ou gras + 55% gratis Bout. 350 ml	1⁹⁹
ATOCAS "Ocean Spray" - Entiers ou en gelée Bte 14 oz	1¹⁵
CROUSTILLES "Dalec" - Régulières ou ondulées Sac 200 g	1⁰⁹
PAINS PRESTO "Galluren" Format de 12's	99^c
LIQUEURS "Seven-Up" - Plus dépôt, plus taxe Bout. 750 ml	6/2⁶⁹
CERISES ROUGES "Dalton" Bocal de 250 ml	1⁹⁵
SOUPE "Lipton" - Poulet et nouilles Bte de 2 sachets	75^c

Fruits & légumes

TANGERINES

"Kino"

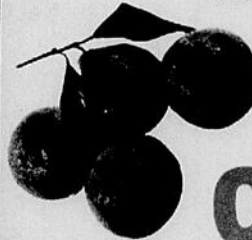

Californie
Gr. 135's

95^c
Douz.

PIMENTS VERTS

Canada no 1
"U.S.A."
Médium

1⁹⁶ 89^c
KG B

ANANAS FRAIS

"Mexique"

Gr. 12's

89^c
Ch.

NOIX DE COCO

"Santo Domingo"

Gr. 50's

33^c
Ch.

SPÉCIAL D'INTRODUCTION

15%

DE RÉDUCTION SUR
TOUTES LES PLANTES
EN POT EN MAGASIN

POMMES

"McIntosh"

Canada de fantaisie
"Québec" - Sac 3 lb

1¹⁹
Sac

**SERVICE DE LIVRAISON TOUS
LES JOURS DE LA SEMAINE**

ET NOS COMPÉTITEURS.



CARRIERES et PROFESSIONS

BESOIN D'UN
CURRICULUM VITAE?



- Service confidentiel
- Réalisation et rédaction professionnelles
- Conseils pratiques pour entrevue
- Photocopies en sus
- Français et anglais

**CURRICULUM
VITAE P.C. ENR.**

276 ROY, RIMOUSKI

722-6586

après 17h00.

RELAIS JEUNE EST Corporation de la Villa Dion DIRECTEUR GÉNÉRAL

(2e concours)

Centre d'accueil pour mésadaptés socio-affectifs de 12 à 18 ans, dont les points de services sont situés à Rimouski, Matane, Mont-Joli et Amqui.

Sous l'autorité du conseil d'administration, le Directeur général est responsable de la planification, de la coordination et de la gestion des activités de l'établissement, le tout en conformité avec les exigences de la loi et les directives émises par le conseil d'administration et les orientations du Ministère des Affaires sociales.

Exigences:

- Formation universitaire de 2e cycle en Sciences humaines ou en Sciences administratives.
- Expérience de trois (3) ans dans un poste cadre de gestion.
- Expérience de cinq (5) ans auprès d'une clientèle similaire à celle que reçoit l'établissement.
- Toute autre expérience pertinente pourrait être considérée.

Rémunération:

Selon les politiques du ministère des Affaires sociales.

Les candidatures doivent être acheminées avant midi, le 8 avril 1983.

Poste de Directeur général

(2e concours)

Relais Jeune Est

Corporation de la Villa Dion

404, rue Ross

RIMOUSKI, Québec G5L 6J2



Ville de
rimouski

OFFRE D'EMPLOI POUR ÉTUDIANTS (ES) CONCOURS NO ET-83-48

La ville de Rimouski requiert les services d'étudiants (es) pour combler des postes dans différents services durant la période d'été 1983 (mai à septembre).

EXIGENCES GÉNÉRALES

- Etre résident de Rimouski
- Agé de 18 ans au 1er juin
- Avoir complété son Secondaire V
- Seules les demandes d'étudiants (es) qui retournent aux études en septembre prochain seront considérées.

FINANCES/GÉNIE-TRAVAUX PUBLICS

a) Préposé à l'information et au fonctionnement du Parc Lepage: (4 postes)

- Etre disponible le soir et les fins de semaine.

b) Aide-technique en arpentage: (4 postes)

- Connaissance exigée en technique de génie civil.

c) Aide-commis aux Travaux publics: (2 postes)

- Connaissances du travail général de bureau.

d) Préposé au Parc de la Rivière Rimouski: (4 postes)

- Etre disponible le soir et les fins de semaine.

e) Commis de bureau général: (2 postes)

- Connaissance de la comptabilité, savoir dactylographier et utiliser différents équipements de bureau.

SERVICE DES LOISIRS

1- Section socio-culturel

- Responsable aux activités spéciales socio-culturelles: (1 poste)
- Moniteur (trice) aux activités spéciales et à la promotion: (1 poste)
- Moniteurs (trices) de terrains de jeux: (9 postes)

2- Complexe sportif

- Préposé au Complexe sportif: (2 postes)
 - Surveillance et entretien général du Complexe sportif.

3 Salle de services techniques: (2 postes)

- Préposé à la salle des services techniques (magasinier, entretien et réparation).

4. Activités spéciales

- Responsable aux activités spéciales de plein-air: (1 poste)
- Moniteur (trice) de camp d'aventure: (2 postes)
 - Participation à la promotion, à l'inscription et aux préparatifs et installation des camps d'aventure.

5- Secteur sports et plein-air

- Coordonnateur de soccer: (1 poste)
- Moniteurs de soccer = techniques et programmation: (3 postes)
- Assistant-moniteur de soccer: (1 poste)
- Coordonnateur de baseball et balle molle: (3 postes)
- Moniteurs de baseball et de balle molle: (6 postes)
- Responsable de terrain (St-Robert): (1 poste)
- Secteur Natation**
 - Moniteur en chef enseignant et surveillant: (2 postes)
 - Qualifications exigées en sauvetage et enseignement de la Société royale de Sauvetage et de la Croix Rouge.
 - Etre âgé d'au moins 20 ans.
 - Moniteur enseignant et surveillant: (5 postes)
 - Certificat de moniteur de la Croix Rouge ainsi que celui de Sauveteur national ou professionnel.
 - Sauveteur: (15 postes)
 - Certificat de sauveteur national ou professionnel et être qualifié de la Croix de Bronze de la S.R.S.C.
 - Contrôleur-caissier: (4 postes)
 - Posséder la Croix de Bronze de la S.R.S.C. ou moniteur-adjoint de la Croix Rouge.

Le salaire sera établi selon la politique de rémunération en vigueur régissant les emplois d'étudiants. Les horaires de travail ainsi que le début et la durée de l'emploi seront en fonction des différents postes à combler. Cette offre d'emploi s'adresse aux hommes et aux femmes et les étudiants (es) intéressés (es) par ces offres d'emploi devront s'adresser au Service de placement étudiant au CEGEP ou au Centre d'emploi du Canada, 70 rue St-Germain est, Rimouski. Date limite des inscriptions: **15 avril 1983.**

1983-03-21



HOPITAL DE MONT-JOLI INC.
800 Ave du Sanatorium, Mont-Joli, Qué.
G5H 3L6

HÔPITAL DE MONT-JOLI INC.
(552 LITS À OEUVRES MULTIPLES)

RECHERCHE CHEF DU SERVICE DE RÉADAPTATION PHYSIQUE

SUPÉRIEUR IMMÉDIAT:

Directeur des services de réadaptation.

NATURE DU POSTE:

Personne chargée de l'organisation, de l'administration et de la coordination des soins de réadaptation.

À partir d'une bonne connaissance des besoins et attentes du milieu, contribuer à la définition des objectifs et des programmes, actualiser des moyens et mettre en application les activités des programmes. Se préoccuper de la multidisciplinarité et de la complémentarité entre les différents intervenants. Etre responsable de l'initiation au travail, de la formation clinique des stagiaires et de l'évaluation du rendement de son personnel.

EXIGENCES:

- Formation universitaire en sciences de la santé avec expérience jugée pertinente au domaine.
- Expérience de gestion d'au moins un an dans ce domaine ou un domaine connexe.
- Connaissance adéquate du réseau des Affaires sociales.
- Bonne expérience clinique dans un contexte multidisciplinaire.
- Intérêt marqué pour la réadaptation des personnes handicapées physiquement, de préférence, appuyé sur des réalisations concrètes.

RÉMUNÉRATION:

Classe 13 et selon les normes du ministère des Affaires sociales.

*Le Service de réadaptation physique est régional et comprend les champs d'activités suivants: ergothérapie, physiothérapie, orthophonie, orthèses-prothèses - appareils orthopédiques.

Les personnes intéressées sont priées de faire parvenir leur offre de services accompagnée de leur curriculum vitae, avant le **15 avril 1983** à l'adresse suivante:

**Le directeur du personnel
Hôpital de Mont-Joli Inc.
800, Sanatorium, Mont-Joli
G5H 3L6**

Au Québec beaucoup plus qu'ailleurs

1983, Année mondiale des communications

L'Assemblée générale des Nations Unies, consciente de l'ampleur des bouleversements sociaux à venir et soucieuse de renforcer l'efficacité des communications en tant qu'élément moteur du développement économique, social et culturel, a proclamé 1983 "Année mondiale des communi-

ca-tions". C'est la prise de conscience à l'échelle mondiale du fait que l'insuffisance des communications constitue le goulot d'étranglement le plus sérieux pour le progrès économique et social d'une nation, qui a donné lieu à



M. Charles-Henri Dubé, commissaire à l'Année mondiale des communications pour le Québec, lors de son récent passage à Rimouski.

Photo Le Rimouskois Robin Arguin

nombre d'entretiens officiels portant sur la possibilité d'organiser une Année afin de mieux cerner et définir les problèmes cruciaux dans le domaine des communications.

L'Union internationale des télécommunications (UIT) a été désignée comme l'institution responsable de la préparation et de la célébration de l'Année dans le monde entier.

L'Année mondiale vise particulièrement à favoriser l'implantation accélérée des infrastructures des communications considérées comme un facteur essentiel du progrès, et à mettre en lumière le rôle crucial que jouent les communications dans le développement économique d'un pays.

Au Québec

Le Québec est la seule province canadienne ayant déployé nombre d'efforts pour faire de l'AMC une année réussie et remarquée.

Le ministère des Communications, dans le cadre d'une mission qui consiste à faire connaître les politiques et les réalisations du Québec dans le domaine des communications, a pris en charge la planification des activités en territoire québécois.

Un comité directeur a été constitué afin de coordonner les manifestations de l'Année mondiale au Québec. Il cherche à sensibiliser le public en général et à favoriser l'implication des intervenants du monde des communications.

Le Québec a même nommé un commissaire de l'Année mondiale des communications au Québec, M. Charles-Henri Dubé.

Au moment de sa nomination, M. Dubé arrivait de Moncton où le ministère des Affaires gouvernementales l'avait appelé, en 1980, à fonder la délégation du Québec dans les Maritimes.

M. Dubé, qui a toute une expérience derrière lui dans le domaine des

communications et probablement sur un Livre blanc.

Robin Arguin

la **Baie** CARREFOUR RIMOUSKI

CORRECTION

ON AURAIT DÛ LIRE:

- Sous-vêtements pour hommes "Jacques Laurent"
Prix rég. **1,95\$**

(au lieu de 2,95\$)

- Jeans "LOIS"

Tailles **26 à 42**

(au lieu de 26 à 44)

REPRÉSENTANTS (ES)

POUR ÊTRE COURTIER EN ASSURANCE-VIE
POUR LA RÉGION DE RIMOUSKI

EXIGENCES:

- Secondaire V
- Être ambitieux et beaucoup d'entregent
- Être âgé d'au moins 22 ans
- Expérience non nécessaire
- Posséder une automobile

Faire parvenir votre curriculum vitae à:

DEPT.: J.B.A.V.
C.P. 1254, Lévis
GGV 6R8



Ville de
rimouski

OFFRE D'EMPLOI

"RESPONSABLE DES SERVICES
ADMINISTRATIFS & AUXILIAIRES"

SERVICE DE POLICE

La ville de Rimouski, municipalité de 30 000 habitants située dans la région du Bas St-Laurent est à la recherche d'un gestionnaire d'expérience pour combler sur une base contractuelle, le poste de Responsable des Services administratifs et auxiliaires au Service de police.

FONCTIONS

Sous l'autorité du Directeur du Service de police et en collaboration avec les autres divisions de ce service, le titulaire de ce poste aura comme mandat d'implanter une division des Services administratifs et auxiliaires et d'organiser, coordonner et diriger toutes les activités de cette division, notamment dans les domaines du budget, du secrétariat général, de l'équipement, des communications, des archives et des données et statistiques policières.

Il aura comme tâches principales entre autres, d'élaborer et développer des systèmes, normes et procédures reliés aux activités d'un Service de police afin de favoriser une gestion policière efficace.

La personne choisie saura faire preuve d'initiative, de créativité, d'esprit d'analyse et de synthèse et possèdera des aptitudes manifestes pour l'organisation et le contrôle.

EXIGENCES

- Posséder une formation universitaire en sciences de l'administration ou l'équivalent et trois (3) années d'expérience dans un poste similaire.
- Être familier avec les opérations d'un Service de police ainsi qu'avec les guides et procédures élaborés par la Commission de Police du Québec.
- La connaissance de l'utilisation de systèmes informatisés est un atout.

TRAITEMENT

La durée de l'emploi est sur une base contractuelle limitée à environ dix-huit mois et la rémunération et autres conditions d'embauche seront déterminées en fonction de l'expérience et des qualifications de la personne choisie.

Toute personne intéressée par cette offre d'emploi devra faire parvenir sa demande d'emploi accompagnée de son curriculum vitae au plus tard le 15 avril 1983 au:

Directeur du personnel
Ville de Rimouski
C.P. 710
Rimouski - G5L 7C7

CONCOURS NO EC-83-46
1983-03-21

OFFICE MUNICIPAL D'HABITATION DE RIMOUSKI

ASSEMBLÉE GÉNÉRALE

L'Office municipal d'habitation de Rimouski tiendra sa quatorzième assemblée générale annuelle au salon communautaire du Domaine Charles-Eugène Parent, situé au 395 rue Rouleau, le mardi 19 avril 1983 à 20h00.

Lors de cette assemblée, les rapports du président et de la trésorière du Conseil d'administration ainsi que les états financiers pour le dernier exercice financier seront déposés.

Jocelyn Desrosiers
Secrétaire exécutif

Rimouski, le 25 mars 1983

DEVENEZ PROPRIÉTAIRE POUR AUSSI PEU QUE 375\$/MOIS

MAISONS JUMELÉES

RUE MARQUIS VAUDREUIL, RIMOUSKI

Prix de vente 39 800\$ - Terrain inclus

REMBOURSEMENT MENSUEL ESTIMÉ

375\$

par mois,
incluant
capital,
intérêts,
taxes.

- Subvention fédérale 3 000\$
- Corvée Habitation 11 1/2% - 3 ans
- Subvention Ville de Rimouski 1 500\$

J.L. LEMIEUX & FRÈRES INC.

Informations le soir: **735-2644**

DEVENEZ PROPRIÉTAIRE POUR AUSSI PEU QUE 375\$/MOIS

DEVENEZ PROPRIÉTAIRE POUR 375\$/MOIS

DEVENEZ PROPRIÉTAIRE POUR 375\$/MOIS

Hiboux et alouettes

J'ai lu quelque part que, chez certaines personnes, la température corporelle diminue très lentement au cours du sommeil et remonte ensuite tout aussi lentement pour n'atteindre son sommet que plusieurs heures après le réveil. Généralement ces personnes sont des couche-tard et les chercheurs les surnomment les "hiboux" par opposition aux "alouettes".

Cela explique pourquoi les "alouettes" se lèvent en pleine forme, aptes à attaquer leur tâche peu après leur réveil. La recherche indique de plus que, dans l'ensemble, les "alouettes" ont une meilleure qualité de sommeil que les "hiboux". Ces derniers se lèvent souvent "fripés" et ça demande toute leur énergie pour arriver à s'éveiller convenablement au cours de l'avant-midi.

Pour ma part, levé de

puis près de deux heures, j'ai déjà fait pas mal de choses au moment d'écrire ces lignes. Pourtant, je n'ai en ce moment qu'un seul et unique désir: me recoucher. J'essaie de me persuader, voyez-vous, que je suis une "alouette" ou un homme du matin. En réalité, j'écris ces mots en dormant.

Je déteste me lever tôt, ce n'est pas de ma faute. C'est un handicap comme d'être petit, myope ou d'avoir des taches de rousseur alors qu'on rêve de jouer les durs.

On voudrait, depuis ma naissance, que je fonctionne bien aux mêmes heures que les autres, que je sorte de chez moi, un grand sourire aux lèvres, alerte et dynamique comme ces personnages de la publicité télévisée qui saluent l'aurore avec ravissement. Rien à faire. Et d'ailleurs je suis à la veille de croire que ce n'est pas juste. "Hiboux", unissons-nous, protestons, organisons des manifs, l'après-midi, bien entendu!

Bien sûr, on vous dira que ceux et celles qui aiment faire la grasse matinée manquent de caractère. Mes parents, par exemple, étaient persuadés que c'était un péché de rester coucher quand le soleil brille et, toute mon enfance, ils venaient

à tour de rôle m'ordonner de sauter du lit. Quand je leur demandais pourquoi, ils me répondaient invariablement: "Parce que c'est l'heure de te lever". Plus tard, dans l'armée, ce fut le même petit jeu jusqu'au jour où je décidai de me porter volontaire pour toutes les opérations de nuit seulement.

Les psychiatres pourraient bien en conclure que je me lève tard parce que je n'ose pas affronter la vie ou autre faribole de ce genre. En fait, il n'est rien. J'aime la vie, l'activité, la nature, les humains et les animaux. C'est le matin que je déteste!

Jan Thomas

Le Centre de Bénévolat de Rimouski

Le Centre de Bénévolat de la Région de Rimouski est maintenant prêt à assurer des services auprès de la population. On se rappellera qu'un comité provisoire a travaillé à l'implantation d'un Centre de Bénévolat dans notre région et que le Centre est en fonction depuis le 7 février dernier.

Les différents services dispensés à domicile pour venir en aide aux personnes sans ressources sont:

accompagnement, aide technique à domicile, appels téléphoniques, gardiennage, lecture ou aide à la correspondance, parrainage, transport, visites amicales.

Les personnes qui font une demande d'aide à domicile bénéficient de l'assistance d'un travailleur ou d'une travailleuse bénévole.

Pour toute information, on rejoint Nicole Blanchet au numéro de téléphone, 722-7010.

ÉCONOMISEZ

ACHETEZ DIRECTEMENT DU MANUFACTURIER

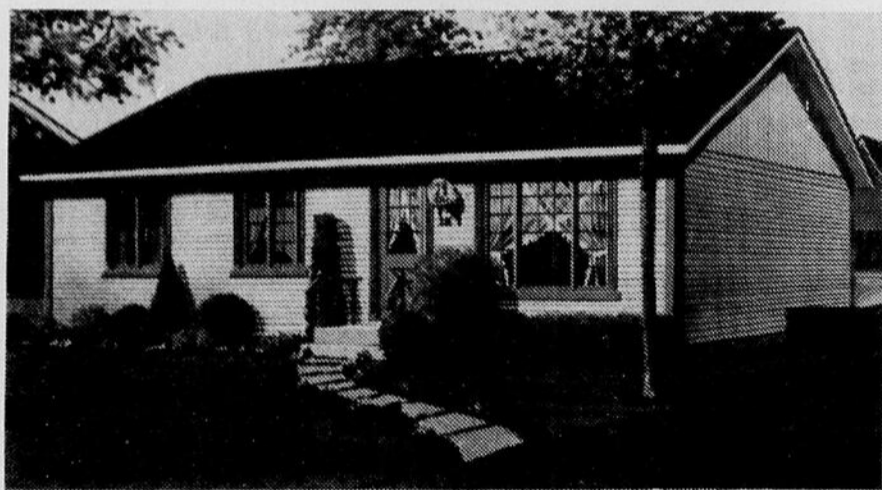

MAISONS USINÉES DU GROUPE SÉLECT
"LES MAISONS LES MIEUX CONSTRUITES DU QUÉBEC"

vous offrent: **VOTRE PROPRE MODÈLE DE MAISON CONSTRUCTION EN USINE**



- Maison sectionnelle
- Maison en "kit"
- Maison R2000 (super isolée)

SUBVENTIONS:

- Possibilité de 3000\$ jusqu'au 30 avril
- Corvée Habitation 11 1/2% - 3 ans
- Subvention municipale: 1500\$

RENCONTREZ NOTRE REPRÉSENTANT DE RIMOUSKI
MARC PARADIS, 722-6054

DIVISION CONSTRUCTION

CAMILLE DUMAIS

1005, 32e RUE, ST-PASCAL

492-2347



SPÉCIAL "ROCKWELL" ET "DEWALT"

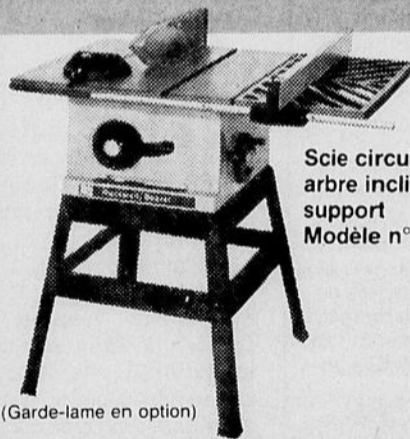

Scie circulaire de 9 po à arbre inclinable avec support
Modèle n° 6201B

(Garde-lame en option)



Rockwell

Tour à bois à banc rompu avec support
Modèle n° 3401A

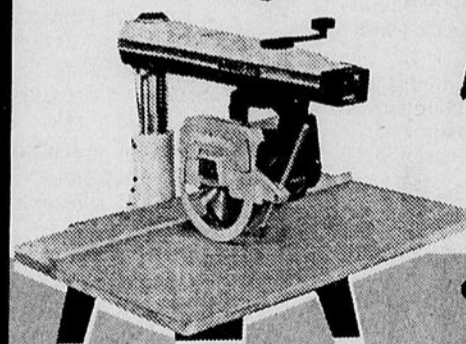

7770: Scie DeWalt "Power Shop" de luxe 250 mm (10")

Scie à ruban de 10 po avec support
Modèle n° 28115A

N.B. Les quantités sont limitées.

- **BANC DE SCIE 9"**
No 6201B - Rég. 519,95\$ (Quantité 5) **362⁹⁵**
- **SCIE À RUBAN 10"**
No 28-115 A - Rég. 409,95\$ (Quantité 4) **318⁷⁵**
- **TOUR À BOIS**
No 3401 A - Rég. 429,95\$ (Quantité 4) **315⁷⁵**
- **SCIE RADIALE**
No 7770 - Rég. 755,00\$ (Quantité 3) **599⁹⁵**

Dickner
559 RUE LAUSANNE
RIMOUSKI
TÉL.: (418) 723-7936

Une transaction importante

Le service de taxi rimouskois sous une seule étiquette

La corporation Taxi 800 Inc. vient de se porter acquéreur du service offert par la firme 2255, située sur la rue Saint-Louis. Jean-Paul Lechasseur, président de Taxi 800 Inc, nous a confié que la transaction s'est faite le vendredi 18 mars et qu'elle sera effective au début du mois d'avril.

Un service comparable, sinon amélioré

La fusion de "3344" et de "2255", comme on le dit de façon familière chez nous, permet de répondre d'une certaine façon aux normes du ministère des Transports du Québec qui exige que chaque Ligue de Taxis, dans une municipalité, règle les problèmes et les transactions utiles dans la communauté qui la concerne. La Ligue de Taxis de Rimouski est donc mandatée de s'occuper légalement des 7 permis de la firme 2255 pour fin d'annulation auprès de ce ministère. Car, de 53, les permis de taxis passeront à 46 à Rimouski, si le ministère agréé à la demande de la Ligue ri-

mouskoise. Il s'agit là de procédures juridiques qui appartiennent à la Ligue.

Alors que, dans toutes les villes du Québec, le service de taxis est soumis à des contraintes parfois assez difficiles, étant donné les conjonctures et les nouvelles réglementations, cette transaction, à Rimouski, assure, selon Jean-Paul Lechasseur, un service aussi important, voire amélioré. Maintenant, 44 voitures seront disponibles au central de la firme 3344 (il existe encore deux permis de taxis indépendants à Rimouski), et le service de limousine, pour l'aéroport de Mont-Joli, ne subit aucun changement. Il est toujours accessible en signalant, comme auparavant, 723-2255. Le service est géré par le nouvel acquéreur.

Maintenant, le service de taxis rimouskois, qui dessert un territoire assez vaste allant de la Rivière-Hâtée à Sainte-Luce, assure une voiture disponible pour 1,000 personnes, ce qui répond assez bien aux normes du ministère des Transports du Qué-

bec. "Il y avait beaucoup trop de permis", de dire Jean-Paul Lechasseur, "pour la population que l'on a". Le président de Taxi 800 Inc est très heureux que l'unification du service puisse améliorer ainsi le service, éliminant les faux appels, par exemple, qui commençaient à devenir une plaie.

Contrairement à ce qui a été annoncé dans certains milieux, la fusion des deux firmes ne provoque pas de mises à pied massives. Les chauffeurs du central Saint-Louis se retrouvent au central de la rue Evêché. Quelques personnes se trouveront sans emploi, mais en nombre restreint, contrairement à la "panique" dont on a fait preuve vendredi soir dernier.

De plus, comme le territoire est divisé en cinq zones où se retrouvent au moins deux voitures disponibles, le service sera plus rapide, ne coûtera pas plus cher. La concentration de ce service, au central de la rue Evêché, (celui de la rue Saint-Barnabé étant un pied-à-terre de zone), permettra une

réponse hâtive aux appels, puisque la Corporation de Taxi 800 Inc assure à ses

membres cotisants, qui sont propriétaires de leur permis et de leur voiture

Suite page A-22



La caisse d'établissement du bas st-laurent

149, St-Germain, est, Rimouski, Qué.

DÉPÔTS À TERME

- 8% 30 à 364 jours
- 9.25% 1 an
- 9.50% 2 ans
- 10% 3 ans
- 10.50% 4 ans
- 10.75% 5 ans

DÉPÔT MINIMUM: 500\$

TAUX SUJET À CHANGEMENT

(Intérêts payables annuellement)

Régie par l'Assurance-dépôt du Québec

724-4360



Léonard Gagnon Inc.

COURTIER

Mont-Joli Amqui Rimouski



265 Nomade Nord, 14'x64', Glendale, très propre, non meublée, terrain en location, prix intéressant, livraison à l'achat.

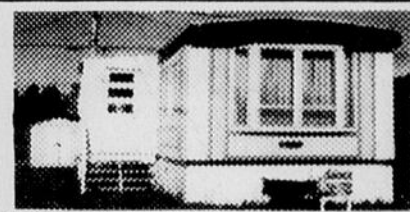

Camping Lavoie à la Rivière-Hâtée, au no 41, 14'x64', très propre, meublée ou non meublée, cabanon. Terrain en location. Faites une offre. Cheminée et Franklin.



St-Pie X, 43 de l'Auvergne.



423 est, rue St-Germain.



Dans la baie Ste-Luce, terrain 70'x97', et installation complète.

À LOUER: logement 4 1/2 pièces, pour occupation immédiate. 724-7603.

Mont-Joli, salon coiffure pour hommes, équipement moderne et bonne clientèle.

Rimouski, au Carrefour, bon petit commerce. Bonne rentabilité et équipement moderne.

Rimouski, au centre-ville, bon petit commerce, établi depuis 45 années.

VAL D'IRÈNE, PRÈS DE LA PENTE DE SKI ET DU CHALET, 23 ACRES DE TERRAIN, DISPONIBLE À TOUT ACHETEUR, PLUS 15 TERRAINS DÉJÀ LOUÉS.



355 Boul. des Prés.



112 est, Boul. du Sommet.



St-Eugène Ladrière.



448 rue Tessier.



Parc Mont-Comi, rue des Pervenches.



Trinité-des-Monts, 39 rue Principale.



Léonard Gagnon Inc.

COURTIER

724-7550

113, St-Germain Est, Rimouski

MAISONNEC INC.

CONSTRUIT PARTOUT DANS LA PROVINCE + DE 30 MODÈLES DISPONIBLES

PASSEZ NOUS VOIR À NOS BUREAUX



NOUVEAU
ETAFOAM 221

Procédé offrant une meilleure isolation hermétique contre le froid au sol (planchers, murs, coins extérieurs)

- SUBVENTION FÉDÉRALE DE 3000\$



Office de la construction du Québec
OCQ

11 1/2% - 3 ANS

5 ans de garantie
PROGRAMME DE CERTIFICATION DES MAISONS NEUVES DE L'APCHQ
Compétence et solvabilité!

Suggestions de terrains à Sacré-Coeur, Ste-Odile, Ste-Blandine, Pointe-au-Père, Mont-Joli, Matane, St-Anaclet. On peut aussi vous faire une estimation sur vos propres plans ou croquis.

N'HÉSITEZ PAS À VENIR NOUS RENCONTRER CHEZ

323 BOUL. STE-ANNE
POINTE-AU-PÈRE

MAISONNEC INC.

BUR.: 722-6313
RÉS.: 724-7458

Le service de taxi rimouskois...

Suite de la page A-21



AVIS PUBLIC

AVIS PUBLIC vous est, par les présentes, donné que la liste des électeurs en vue de l'élection d'un commissaire respectivement pour chacun des quartiers scolaires ci-après énumérés, est déposée à mon bureau, 111, rue St-Jean-Baptiste Ouest, Rimouski.

- QUARTIER 01: St-Narcisse/Trinité-des-Monts
- QUARTIER 03: St-Fabien
- QUARTIER 04: St-Valérien/St-Eugène
- QUARTIER 09: St-Robert
- QUARTIER 14: St-Pie x (partie est)
- QUARTIER 18: Ste-Luce/Pointe-au-Père

QUALITÉS REQUISES POUR ÊTRE ÉLECTEUR:

- 1- Être inscrit sur la liste des électeurs.
- 2- Avoir 18 ans au plus tard le 13 juin 1983.
- 3- Être citoyen canadien.
- 4- Être domicilié dans l'un des quartiers énumérés ci-haut ou être propriétaire d'un bien-fonds ou d'un bâtiment et être inscrit comme tel au rôle d'évaluation.
- 5- N'être frappé d'aucune incapacité légale autre que la minorité.

MODIFICATION, ADDITION, CORRECTION, RADIATION:

- 1- Si votre nom n'apparaît pas sur la liste des électeurs.
- 2- Si les renseignements qui apparaissent en regard de votre nom ne sont pas exacts sur la liste des électeurs.
- 3- Si le nom d'une personne apparaît sur la liste des électeurs et qu'il ne devait pas y apparaître parce que cette personne n'a pas les qualités requises pour être électeur.

Vous pouvez faire modifier, ajouter ou radier un nom ou les renseignements sur la liste des électeurs par une demande écrite et signée par vous à mon bureau du 2 avril au 16 avril 1983 inclusivement.

ENDROITS D'AFFICHAGE DES LISTES:

Un exemplaire, pour consultation, sera affiché du 2 au 16 avril 1983 aux écoles des quartiers concernés.

Le bureau de la direction générale est situé au:

111 rue St-Jean-Baptiste Ouest, Rimouski.

Heures d'ouverture:

8h30 à 12h00
13h30 à 16h00
du lundi au vendredi

GILLES BUJOLD
Directeur général

(sur laquelle ils peuvent employer un chauffeur, qui effectue habituellement le travail de nuit), le "dispatching" des appels et l'affectation des zones, pour un rendement plus efficace.

Une longue négociation

Cette fusion fait suite à une négociation assez longue de deux mois même si l'on en parle depuis deux ans. Il y a même eu des premiers contacts à ce sujet en 1973...

Jean-Paul Lechasseur affirme que, pour l'instant, il n'y aura pas de coupures drastiques de dépenses, tout en faisant attention aux frais accrues du coût de l'essence (fournie par la Corporation à ses membres-cotisants), en calculant les coûts des permis, des assurances, des enregistrements. A ce sujet, les chauffeurs de taxi sont unanimes: quand le gouvernement s'occupera-t-il de cette question des frais encourus par un propriétaire de voiture-taxi? "Nous ne sommes pas pires que les autres", dit un vieux routier du taxi rimouskois. "Et, nous avons un ratio d'accidents inférieur à la moyenne. Pourquoi nous faire payer plus cher en assurances, tout en exigeant des coûts élevés en permis, en enregistrements?". Et le vieux routier, par expérience, ajoute: "Nous devons nous

défendre nous-mêmes puisque le gouvernement ne fait rien... ou presque".

Le président de Taxi 800 Inc ajoute que, étant donné la conjoncture économique actuelle, la baisse de la demande se chiffre à 20%! il faudra donc évaluer la situation et agir en conséquence, surtout au niveau des

lignes directes, que l'on redistribuera au prorata des demandes, quand le temps sera venu. "Toujours pour améliorer le service", ajoute Jean-Paul Lechasseur.

Le service unique à 723-3344 (sauf pour la limousine à 723-2255) apporte quand même de l'emploi à 44 propriétaires de voitures, qui engagent 25 chauffeurs (surtout pour le "shift" de nuit). Ceci exclut le personnel de soutien. Donc, plus de 70 emplois sont ainsi générés.

Une petite anecdote en terminant: Taxi 800 existe depuis 1945 et occupe encore son même central de la rue Evêché. Un

chauffeur de taxi ne peut faire plus de 12 heures de conduite, selon l'article no 6 des règlements de la Commission des transports. Et, un chauffeur de taxi est un travailleur comme un autre. Jean-Paul Lechasseur le dit bien: "Il n'y a pas de sot métier et le chauffeur de taxi gagne aussi bien sa croûte qu'un ingénieur ou un médecin".

Donc à partir d'avril, un téléphone dont le numéro est à retenir: 723-3344 pour obtenir une voiture. La limousine, disons-le encore, est disponible à 723-2255. Et ce n'est pas un poisson d'avril!

Laurent Leblond

Société canadienne d'hypothèques et de logement

Succursale de Rimouski

EN COLLABORATION AVEC LA CHAMBRE D'IMMEUBLES DU BAS ST-LAURENT INC.

VOUS OFFRE

LA MAISON DU MOIS

683 FORÊT, POINTE-AU-PÈRE

ATTENTION
MAISON ADMISSIBLE
À LA SUBVENTION
DE **3000\$**
(Date limite: 30 avril 1983)

SUBVENTION

PLUS
300\$ pour les frais de déménagement
300\$ pour les frais notariés.

Applicables sur toutes les propriétés de la SCHL.

Si cette propriété vous intéresse, contactez le courtier de votre choix

Trans-Action C.A.G., 724-6325
Caisse d'Établissement BSL, 724-4360
Léonard Gagnon Inc., 724-7550
Le Permanent, 722-7695

Trust Général Inc., 724-4116
Jacques Bélanger, courtier en immeubles Enr., 723-5652
Jean-Claude Julien Inc., 722-8177

JACQUES BÉLANGER 723-5652

COURTIER EN IMMEUBLES

<p style="font-size: x-small;">PRIX RÉDUIT 42 000\$</p> <p style="font-size: x-small;">469 Mgr Fortin, Rimouski. Gilles Parent, 722-5190.</p>	<p style="font-size: x-small;">378 Tessier, Rimouski Jacques Bélanger, 723-5652.</p>	<p style="font-size: x-small;">371, 2e Rue ouest, Rimouski.</p>
<p style="font-size: x-small;">20 Route Melchior Poirier, St-Anaclet Gilles Parent, 722-5190.</p>	<p style="font-size: x-small;">Garage de mécanique générale avec pompes à essence, service de remorque dans les environs de Rimouski.</p> <ul style="list-style-type: none"> • Terrains à bâtir avec services, 5 000\$. • Terre agricole • Casse-croûte • Dépanneur centre-ville. 	<p style="font-size: x-small;">32-34-36 Wilson, Nazareth. Gilles Parent, 722-5190.</p>
<p style="font-size: x-small;">382 Pierre D'Anjou, Rimouski.</p>	<p style="font-size: x-small;">287 St-Laurent ouest, Rimouski. Maison 3 logements avec garage. Gilles Parent, 722-5190.</p>	<p style="font-size: x-small;">1 Goulet, Rimouski-Est Jacques Bélanger, 723-5652.</p>

Informez-vous des plans gouvernementaux d'aide à l'accession à la propriété.

COMMUNIQUEZ AVEC NOUS:

Jacques Bélanger
Courtier
723-5652

Gilles Parent
Directeur en immobilier
722-5190

Roger Ouellet
Division agricole
722-8368

EN PLUS DE NOTRE VASTE CHOIX, NOUS VOUS OFFRONS CETTE ANNÉE 6 NOUVEAUX MODÈLES À DES PRIX ENCORE PLUS COMPÉTITIFS.

DEVENIR PROPRIÉTAIRE? C'EST POSSIBLE GRÂCE À CORVÉE HABITATION

TAUX DE FINANCEMENT 11 1/2% (3 ANS)

Nous vous rappelons que la subvention fédérale de 3000\$ est en vigueur jusqu'au 30 avril prochain.

PENSEZ-Y DÈS MAINTENANT!



Venez nous rencontrer, nous vous renseignerons sur tous les programmes gouvernementaux.

Terrains disponibles: Rimouski, Pointe-au-Père, Mont-Joli

Directeur général: Berthier Dancause, 722-8652

Nous vous rappelons qu'un représentant est disponible en tout temps à 722-8652.

PROGRAMME DE CERTIFICATION DES MAISONS NEUVES DE L'A.P.C.H.Q.

HEURES D'OUVERTURE: Lundi au vendredi de 8h30 à 16h30
SOIR, SAMEDI ET DIMANCHE: Sur rendez-vous.



623 Boul. St-Germain ouest, Rimouski 722-5155 GOSCOBEC

TRUST GÉNÉRAL

724-4116



AGENTS DE GARDE

FIN DE SEMAINE DU 2-3 AVRIL
Raymonde Gauthier, 722-8823
Ludger Côté, 723-6399

Galleries G.P., 92, 2e rue ouest, Rimouski, Québec.

ST-PIE X  St-Pie X, 9, 13e Rue ouest. Split level, grand terrain. René Lepage, 724-9309		 St-Pie X, 55, 13e Rue est. Roland Lévesque, 722-6771		 St-Pie X, 448 Cathédrale. Roland Lévesque, 722-6771		 St-Pie X, 121 Robert Joncas. 3 chambres, salle de bain au 2e étage. Raymond Castonguay, 722-8995		 St-Pie X, 40, 17e Rue est. Bungalow 25'5" x 42' sur terrain 7300 p.c. superbement aménagé, impeccable. Cause: départ. André Leroux, 723-6109		SACRÉ-COEUR  Sacré-Coeur, 214 des Saules. Une offre est demandée. Michel Allard, 723-2018		 Sacré-Coeur, 247-249 Rue Roy. Roland Lévesque, 722-6771	
VENDU  Plage Bellevue. Raymonde Gauthier, 722-8823		 1128 Route Bel Air. Cottage 25' x 35' sur terrain 30 000 p.c. Abri d'auto et patio 14'x20'. Vue superbe sur la ville et le fleuve. Plancher de bois franc. André Leroux, 723-6109		 Sacré-Coeur, 189 Bellevue. Serge Gauthier, 723-5242		 Sacré-Coeur, 523-525 Marquis de Vaudreuil. Catégorie 31, en 1982. Jean-Marie Boulanger, 723-5414		 Nazareth, 286-288 Rue Laval. Duplex, un 5 1/2 pces libre à l'acheteur. Ludger Côté, 723-6399		STE-ODILE  Ste-Odile, 394 Pierre D'Anjou. A revenus: 4 logements. Ludger Côté, 723-6399		 Ste-Odile, 382 des Fauvettes. Très propre, sous-sol fini pour un logement, 2 salles de bain. Raymond Castonguay, 722-8995	
 Ste-Odile, 407 des Pinsons. René Lepage, 724-9309		 Ste-Odile, 417 des Alouettes. S.I.A. René Lepage, 724-9309		 Ste-Odile, 457 des Passereaux. Jean-Marie Boulanger, 723-5414		 Ste-Odile, 392 des Fauvettes. Bungalow 26' x 38', 1979, entrée mi-étage, sous-sol 3/4 fini, 4 chambres à coucher. Impeccable. André Leroux, 723-6109		 Ste-Odile, 889 Chemin Ste-Odile. Bungalow 1969, vue magnifique, 3 milles du centre-ville, fini clapboard. C'est à voir. Michel Allard, 723-2018		CENTRE-VILLE  Centre-ville, 185 Rue Belzile. Belle grande résidence, 5 chambres. Raymonde Gauthier, 722-8823		 Centre-ville, Ave du Rosaire. Doris B. Hins, 723-1021	
 St-Germain, 171 St-Jean-Baptiste. Cottage, avec revenus au sous-sol. Ludger Côté, 723-6399		 Rimouski, 424-426-428 Boul. Jes-sop. 6 logements. René Lepage, 724-9309		ST-ANACLET  St-Anaclet, 34 Principale. Roland Lévesque, 722-6771		 375 Boul. du Sommet ouest. René Lepage, 724-9309		 St-Anaclet, 21 Rue Banville. Ben Ouellet, 736-5353		 520 Boul. du Sommet. Cottage 1953, sur terrain 27 000 p.c., vue sur la ville et le fleuve. Une aubaine pour le bricoleur. André Leroux, 723-6109		 St-Anaclet, 193 Blanchette. Très beau jumelé, 7 1/2 pces. Prix révisé. Claude Robitaille, 724-4211	
ST-GERMAIN O.  Sacré-Coeur, 1056 St-Germain ouest. Domaine de 210 000 p.c. avec grande maison de 10 pièces et de qualité supérieure. C'est à voir! André Leroux, 723-6109		 Sacré-Coeur, 1004 Boul. St-Germain ouest. Doris B. Hins, 723-1021		 Sacré-Coeur, 1001 Boul. St-Germain ouest. Doris B. Hins, 723-1021		À VENDRE Dépanneur avec ou sans résidence. Très bon chiffre d'affaires. Pour informations, Ludger Côté, 723-6399, 724-4116		ST-ROBERT  St-Robert, 303, 2e Rue ouest. Bungalow 36' x 40', 4 faces briques, sous-sol 7/8 fini, garage. Excellente construction. Libre immédiatement. André Leroux, 723-6109		 St-Robert, 271 Joseph Garon. Doris B. Hins, 723-1021		 St-Robert, 267 et 269 St-Robert ouest. René Lepage, 724-9309	
 St-Robert, 353, Rue Rouleau. 8 logements. Jean-Marie Boulanger, 723-5414 Ben Ouellet, 736-5353		STE-AGNÈS  Ste-Agnès, 391 Robitaille. 2 chambres à coucher, sous-sol fini, foyer, bar, etc... Une offre est demandée. Venez me visiter. Pour informations: Michel Allard, 723-2018		POINTE-AU-PÈRE  Pointe-au-Père, 310 Place Leduc. Raymond Castonguay, 722-8995		 Pointe-au-Père, 1078 du Parc. Grande maison ancestrale avec revenus. Prix révisé. Claude Robitaille, 724-4211		 Pointe-au-Père, 686 rue Forêt. Libre immédiatement. Jean-Marie Boulanger, 723-5414.		 Pointe-au-Père, 377 Euréka. René Lepage, 724-9309		 Pointe-au-Père, 377 Euréka. René Lepage, 724-9309	
 Pointe-au-Père, 371 Rue Euréka. Prix très spécial. René Lepage, 724-9309		 Pointe-au-Père, 333 du Plateau. René Lepage, 724-9309		 Pointe-au-Père, 735, des Prés Verts. Offre demandée. Ludger Côté, 723-6399		 Pointe-au-Père, 731, Boul. Ste-Anne. Bungalow, entrée split, 9 1/2 pces, très bel aménagement, patio, grand terrain. Prix révisé. Claude Robitaille, 724-4211		RIMOUSKI-EST  Rimouski-Est, 680, 6e Rue est. Bungalow 28' x 36', très propre, parfaitement aménagé. Raymonde Gauthier, 722-8823 Claude Robitaille, 724-4211		 Rimouski-Est, 707, 5e Rue. Ben Ouellet, 736-5353		BOUL. DES PRÉS  261 Boul. des Prés. Maison centenaire entièrement rénovée, incluant terre d'environ 160 arpents carrés. André Leroux, 723-6109	
MAISONS MOBILES J'ai pour vous plusieurs maisons mobiles, en excellentes conditions et à prix très intéressants. André Leroux, 723-6109		LUCEVILLE  Luceville, 10 St-André. Bungalow style québécois, 24' x 42', sous-sol 3/4 fini, plancher de bois franc, garniture des fenêtres incluses, abri d'auto. Terrain 8100 p.c. entièrement aménagé. Impeccable. André Leroux, 723-6109		STE-LUCE  Ste-Luce, 123 Route du Fleuve. Magnifique résidence, vue sur le fleuve. Prix révisé. Ludger Côté, 723-6399		BIC  Bic, 113 Bellevue. A vendre ou à louer. Libre en juillet. Prix intéressant. Doris B. Hins, 723-1021.		 Bic, 121-123 St-Jean-Baptiste. Cottage centenaire et petit bungalow pouvant être vendu séparément ou transporté. Prix intéressant. André Leroux, 723-6109		 Bic, Rivière-Hâtée, B.P. 5018. Bungalow 27' x 41', logement de 3 1/2 pces au sous-sol, brique 4 faces, plancher de bois franc, terrain 20 000 p.c., vue superbe sur le fleuve. André Leroux, 723-6109		 Bic, 76 du Bocage. Bungalow québécois, 24' x 42', sous-sol entièrement fini, plancher de bois franc. Terrain 8844 p.c., superbement aménagé et paysager. Impeccable. André Leroux, 723-6109	
 Bic, Rivière-Hâtée, Rue des Sources. Duplex de 2 x 4 1/2 pces, 4 faces briques, garage, terrain 24 435 p.c., entièrement aménagé. André Leroux, 723-6109		 Bic, Rang 3 ouest. Raymond Castonguay, 722-8995		 Ste-Blandine, 7 Rue Lévesque. André Leroux, 723-6109 Jean-Marie Boulanger, 723-5414		 Ste-Blandine, 2e Rang ouest. Jean-Marie Boulanger, 723-5414		 Ste-Blandine, Petit Rang 4. Roland Lévesque, 722-6771		 Ste-Blandine, 45 de la Fabrique. 4 logements. René Lepage, 724-9309.		ST-NARCISSE  St-Narcisse, 82 Rue Principale. Très beau bungalow moderne, aménagement intérieur exceptionnel. Claude Robitaille, 724-4211	
 St-Narcisse, Rang 5 ouest. Bel aménagement, 2 poêles Franklin, terre de plus de 100 acres à 80% boisée. Idéal pour amant de la nature. Claude Robitaille, 724-4211		 St-Narcisse, Rang 5 ouest. Bâtisse commerciale incluant 3 commerces: bar, dépanneur, garage et gaz. Raymond Castonguay, 722-8995		DIVERS - Terrains résidentiels et commerciaux. - Excellents commerces. André Leroux, 723-6109		VAL-NEIGETTE  Val-Neigette, Rue Neigette. Maison mobile. Jean-Marie Boulanger, 723-5414		 Val-Neigette, Rue de la Neigette. Terrain et bâtisse. Doris B. Hins, 723-1021		ST-VALÉRIEN  St-Valérien, Rang 4 est. Cottage de campagne, 33' x 36', excellente construction, 2 garages, grand solarium, terrain 158 400 p.c. Faites une offre. André Leroux, 723-6109		 St-Valérien, Rang 4 est. Bungalow 30' x 40', 4 ch à coucher, poêle à combustion lente, terrain 65 000 p.c. environ, 20 pommiers. Claude Robitaille, 724-4211	

Michel Allard 723-2018 Raymond Castonguay 722-8995 Raymond D'Amours 723-2543 Serge Gauthier 723-5242 René Lepage 724-9309 Roland Lévesque 722-6771 Claude Robitaille 724-4211
 Jean-Marie Boulanger 723-5414 Ludger Côté 723-6399 Raymonde Gauthier 722-8823 Doris B. Hins 723-1021 André Leroux 723-6109 Ben Ouellet 736-5353

Nos bureaux sont ouverts le jeudi et le vendredi jusqu'à 21h00 et le samedi de 9h00 à 17h00 **RIMOUSKI 724-4116**

À PROPOS DE LA CHAMBRE



DES COMMUNES

avec
ÉVA CÔTÉ
députée

Programmes diversifiés

Le gouvernement canadien, en vertu de la Loi sur l'habitation possède une variété de programmes dans le monde de l'habitation. La Société Canadienne d'Hypothèques et de Logement est habilitée à assurer des prêts consentis aux constructeurs et aux futurs propriétaires-occupants de logements neufs ou existants. Le programme d'aide à la remise en états des immeubles résidentiels permet d'aider à fi-

naner la revalorisation des immeubles résidentiels dans des secteurs désignés de certaines municipalités.

Le programme canadien de rénovation des maisons a pour objet principal de créer des emplois; ainsi, il se déroule dans les endroits fortement atteints par le chômage.

Le gouvernement canadien poursuit également son aide à ceux qui en-

ont le plus besoin. Ainsi, depuis juin dernier, il parraine un programme pour aider les propriétaires de maison qui font face à de graves difficultés financières au moment de renouveler leur prêt hypothécaire.

La subvention peut s'é-

lever à \$3,000.00 pour une période de 12 mois et à la fin de cette période, elle peut être renouvelée pour une autre période de 12 mois. Cette subvention n'est pas imposable.

Ces divers programmes ne font pas mention de la recherche qui se poursuit

constamment au niveau national, pour améliorer la qualité de nos demeures.

Posséder une maison et un travail sont deux priorités fondamentales des Canadiens. Le gouvernement le sait et en encourageant ce secteur, il sait

qu'il répond aux deux en même temps.

Je vous souhaite une très Joyeuse Pâques à tous et chacun d'entre vous.

Eva Côté, députée de Rimouski-Témiscouata
Téléphone à Rimouski: 723-3036 ou Zénith 99180



le Permanent

L'ÉQUIPE DE LA RÉUSSITE

COURTIER

722-7695

143 RUE ST-GERMAIN OUEST

SUBVENTIONS À L'ACHAT DE PROPRIÉTÉS DE 60 000\$ ET MOINS SI VOUS ÊTES ÉLIGIBLE



Attention! Urgent!



Superbe maison mobile Val Bar 1974, bien éclairée, très propre, fonctionnelle. Grand cabanon. Appelez-moi.
Louise Boulay, 723-6915.



Attention, soyez chez vous pour un prix modique. Près de tous les services. Très propre.
Louise Boulay, 723-6915.



Pointe-au-Père, 46'x24', 3 chambres, sous-sol 90% fini. C'est à voir.
Georges Gendreau, 724-6130.



Sacré-Coeur, vue sur la mer, 3 chambres, armoires chêne.
Denise Gendreau, 724-6130.



Pointe-au-Père, secteur résidentiel, 40'x25', 3 chambres.
Denise Gendreau, 724-6130.



Bungalow tout brique, sur un site de rêve, opportunité excellente si vous recherchez un coin privé.
Francine Caron, 723-6879.



Rimouski-Est, 5e Rue, 3 chambres à coucher, VUE SUR LE FLEUVE.
Jacqueline Sénécal, 722-7695.



Ste-Luce, terrain boisé de 161 000 p.c., super isolation, plancher bois franc.
Denise Gendreau, 724-6130.



Ste-Odile, 40'x26', entrée split, 3 chambres, 1974, terrain 10 600 p.c.
Denise Gendreau, 724-6130.

As-tu le temps d'aider?

avec d'autres bénévoles

DATSUN KING CAB 1981

4x4

Bon état, bon prix



Demandez Rodrigue à

723-3554

LAVOIE & BOUCHER INC.

770 BOUL. ST-GERMAIN OUEST, RIMOUSKI

À VENDRE

410, 412 JESSOP



SPÉCIAL



Superbe résidence 1 1/2 étage, 2 logements, zone commerciale.

Pour informations: **Ludger Côté**
Bureau, 724-4116
Résidence: 723-6399



Rue de la Carrière, bon entrepôt 50'x50', isolé, terrain 40 000 p.c., Une offre est demandée.
Louise Stadler, 722-8336.



Sacré-Coeur, triplex avec abri d'auto. Finition intérieure remarquable.
Francine Caron, 723-6879.



Sacré-Coeur, très beau cottage, 4 chambres, vue sur la mer, paysager, etc...
Francine Caron, 723-6879.



Rue Bellevue, bungalow 4 côtés briques, 5 chambres, plancher bois, sous-sol aménagé, très propre.
Louise Stadler, 722-8336.



St-Pie X, 3 chambres, cuisine spacieuse. C'est à voir. Prix raisonnable.
Georges Gendreau, 724-6130.



Rue Nicolas, 9 349 p.c., aménagé, 3 chambres, sous-sol 90% fini.
Georges Gendreau, 724-6130.



Pointe-au-Père, cinq chambres, poêle combustion lente au sous-sol, Terrain aménagé.
Jacqueline Sénécal, 723-6242.



246, rue Dollard, bas prix.
Georges Michaud, 722-6550.



Bon prix, maison mobile, Pointe-au-Père, 2 chambres, meublée.
Louise Stadler, 722-8336.



Pointe-au-Père, secteur tranquille, 3 chambres, foyer Franklin, bureau au sous-sol.
Denise Gendreau, 724-6130.



Classe 31, immeuble de 4 logements de 5 1/2 pièces, peut être vendu en demi.
Denise Gendreau, 724-6130.



St-Anaclet, rue Principale, jolie, 4 chambres à coucher. En très bonne condition.
Jacqueline Sénécal, 723-6242.



Sacré-Coeur, vue superbe, près de tous les services, 4 chambres.
Georges Gendreau, 724-6130.



Sacré-Coeur, bungalow 46'x26', chauffage électrique, terrain 8 461 p.c., piscine creusée.
Georges Gendreau, 724-6130.



St-Pie X, 1977, 3 chambres, planchers bois franc, impeccable.
Georges Gendreau, 724-6130.



Ste-Blandine, Rang 4, joli bungalow, sous-sol aménagé, terrain 27 000 p.c. BAS PRIX.
Georges Michaud, 722-6550.



601, St-Germain Ouest, superbe résidence, 3 foyers, terrain aménagé, arbres, vue magnifique sur le fleuve.
Georges Michaud, 722-6550.



Ste-Luce, 7 appartements, face à la mer. Bons revenus.
Georges Gendreau, 724-6130.



Maison de campagne, 181, Boul. des Prés, Rimouski.
Georges St-Pierre, 724-4735.



Sept-Lacs est, maison habitable à l'année. Environ 12 000\$, avec poêle, réfrigérateur, poêle à bois.
Jacqueline Sénécal, 723-6242.

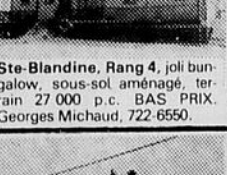

Pointe-au-Père, 2 logements de 4 1/2 pièces, sortie extérieure au sous-sol.
Georges Gendreau, 724-6130.



St-Valérien, Rang 4 Est. A quelques minutes du centre-ville, en excellente condition. Immeuble 38' x 28', garage 24' x 40', terrain 20 000 p.c. Faites une offre!
Denise Gendreau, 724-6130.

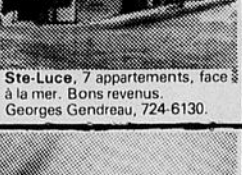

Beau bungalow dans la paroisse St-Yves, entrée split.
Georges St-Pierre, 724-4735.



Rue des Ecarts, 42' x 26', 3 chambres, terrain aménagé, cabanon.
Georges Gendreau, 724-6130.



St-Pie X, très joli bungalow, impeccable, 4 chambres. Vue exceptionnelle.
Pierrette Nolet, 722-8752.



40, du Fleuve, Ste-Luce. Tout à fait remarquable par son cachet d'antiquité. Plancher bois franc.
Georges Michaud, 722-6550.



St-Pie X, bungalow très propre. Vue exceptionnelle. Terrain aménagé.
Francine Caron, 723-6879.



Ste-Luce sur Mer. Maison pièce sur pièce, de plus de 170 ans. Restaurée. Un bijou!
Francine Caron, 723-6879.



Sacré-Coeur. Plancher bois franc, 4 chambres, sous-sol fini avec foyer, terrain 29 900 p.c.
Jacqueline Sénécal, 723-6242.



Rue St-Jacques, 8 logements de 3 1/2 pièces, bons revenus.
Jean-Paul Lapointe, 724-6779.



Rimouski-Est, 694, 6e Rue. Superbe résidence, terrain de 12 816 p.c., entrée asphaltée.
Georges Michaud, 722-6550.



211 Lauzier. Magnifique cottage, 1 1/2 étage, terrain aménagé, 10 430 p.c.
Georges Michaud, 722-6550.



Vous voulez être propriétaire pour pas cher d'une maison mobile au Camping Lavoie, à la Rivière-Hâtée. Eh bien, téléphonez-moi.
Georges St-Pierre, 724-4735.



CHALET
Ste-Luce, 23, du Fleuve. Val-Neigette, près de la pente de ski.
Lac Noir, chasse et pêche. St-Fabien sur Mer, chalet 4 saisons.
Ste-Luce, 2 Rang O., cottage.
Georges Michaud, 722-6550.



COMMERCE
Hôtel à St-Fabien. Bien situé. Bon chiffre d'affaires.
Louise Boulay, 723-6915.

trans-action

on loge
tout l'monde

C.A.G. COURTIER

140 St-Germain ouest,
Rimouski, P.Q. G5L 4B5

724-6325

ON A TELLEMENT D'ADRESSE (S)

ÇA M'PLAÎT, J'APPELLE UN VENDEUR

	 A VOIR 3211 - St-Anaclet, construction hors série, style canadien, 2 étages, construction récente. A voir. G. Proulx, 723-1505.	 BON PRIX 3199 - Semi-détaché, excellente condition. Piscine hors terre. Prix raisonnable. Gilles Proulx, 723-1505.	 VENDU 3049 - 98 à 104 St-Germain ouest. Gilles Proulx, 723-1505.	 A VENDRE Terrain commercial rue St-Germain. Terrain commercial rue Cathédrale. Edifices à bureaux, centre-ville. Gilles Proulx, 723-1505	 TERRAIN Terrain résidentiel situé sur les services ins. VENDU Gilles Proulx, 723-1505.	 COMMERCE 3294 - A vendre ou à louer, immeuble commercial, très bien situé. Conditions impeccables. Gilles Proulx, 723-1505	
	 PRESTIGIEUSE boutique VENDU à retour Rimouski. Marcel Beaulieu, 722-7497	 A VOIR 3254 - 326 Alexandre Chauveau, à Ste-Odile, 4 chambres à coucher, construction 1976, sous-sol aménagé, grand terrain entièrement paysager. A voir. S.I.A. Marcel Beaulieu, 722-7497.	 A VENDRE 3285 - Ste-Odile, 331 rue Ross. Bungalow 25'x40', salle familiale au sous-sol avec foyer. Chauffage électrique, maison très propre et beau terrain, entièrement aménagé. S.I.A. Marcel Beaulieu, 722-7497.	 A VENDRE 3151 - 1329 Boul. Ste-Anne, Pointe-au-Père. Grande maison style Victorien, beau grand terrain aménagé. Résidence luxueuse. S.I.A. Marcel Beaulieu, 722-7497.	 A VOIR 3269 - Ste-Flavie, au 196 ouest, route 132. Joli bungalow, 3 chambres à coucher, salon, salle de séjour avec poêle à combustion. Terrain entièrement aménagé sur le bord du fleuve. Prix demandé 33 000\$. C'est à voir! Marcel Beaulieu, 722-7497.	 A VENDRE 3288 - St-Robert, 309-311-313 Michaud. Immeuble à revenus, 2 logements - 1 local commercial. Marcel Beaulieu, 722-7497	
	 UNE OFFRE 3216 - Bungalow style canadien, 26'x42', terrain 20 000 p.c., 557 Principale ouest, St-Anaclet. Bonne offre. Gilles Belzile, 723-7998.	 BON PRIX 3248 - 378 Pierre Rouleau. Maison canadienne 26'x42', 4 faces briques, très bon prix. Gilles Belzile, 723-7998.	 VENDU 3082 - 434 St-Germain Est, Rimouski. Bloc à 4 logements, bons revenus, face au Carrefour Rimouski. Gilles Belzile, 723-7998.	 SPECIAL 3134 - 363 rue Eureka, Pointe-au-Père. Bungalow 24'x40', terrain aménagé. Prix très spécial. Gilles Belzile, 723-7998.	 BON PRIX 3156 - Bungalow 25'x40', 568 des Jonquilles, Pointe-au-Père. Bon prix. Gilles Belzile, 723-7998.	 A VOIR 3262 - 1-1/2 étage, style moderne, avec garage, construction 1980, 4 faces brique, terrain aménagé, très bien situé. C'est à voir. 199 Ladrerie, Sacré-Coeur. Gilles Belzile, 723-7998.	
	 A VENDRE 3292 - Route 232, Ste-Blandine. Terrain 28 000 p.c., maison 24'x44', Garage 12'x16'. Idéal pour ceux ou celles qui aiment la campagne. Gratien Savard, 724-6169.	 A VENDRE 3191 - Bungalow 24'x40', porte patio, vue sur la mer, 670 des Vétérans, Pointe-au-Père. Terrain aménagé. Toute offre d'achat considérée. Gratien Savard, 724-6169.	 A VENDRE 3291 - Près de l'Université et Cégep, idéal pour bricoleur, intérieur impeccable, extérieur à refaire. Eligible aux subventions PAREL et LOGINOVE. Grand terrain. Gratien Savard, 724-6169.	 A VOIR 3163 - A voir; toit cathédrale, terrain 100'x120', maison 27'x43', revenus au sous-sol avec entrée indépendante. Pour plus de détails. Gratien Savard, 724-6169.	 A VENDRE 3145 - 35 000\$ et moins, 2 chambres à coucher, endroit tranquille. Idéal pour jeune couple avec un enfant qui a moins de 12 ans. Gratien Savard, 724-6169.	 VENDU 3108 - Beauséjour, bungalow 3 chambres, terrain 43 000 p.c. Aubaine. Gratien Savard, 724-6169.	
	 COMMERCE 3200 - 162 Boul. Ste-Anne, Pointe-au-Père. Belle opportunité d'affaires. G. Dumont, 722-6209.	 A VOIR 3277 - Complexe hôtelier Matane, situation exceptionnelle, très belle opportunité d'affaires. Faut voir. G. Dumont, 722-6209.	 BON PRIX 3251 - Ste-Luce-sur-Mer, chalet entièrement meublé, situation exceptionnelle. Prix très intéressant. G. Dumont, 722-6209.	 A VENDRE 3279 - Sacré-Coeur, devenez propriétaire pour le prix d'un logement. Admissible aux subventions. Appelez. G. Dumont, 722-6209.	 A VENDRE 3214 - 538 Thomas Taschereau. Style canadien, tout brique, abri d'auto, très beau foyer, intérieur exceptionnel, sur terrain de 12 600 p.c. G. Dumont, 722-6209. Messager 724-3822	 A VENDRE 3234 - Route du Fleuve, Ste-Luce-sur-Mer. Chalet habitable à l'année, beau terrain, emplacement idéal. Foyer. Chauffage électrique. G. Dumont, 722-6209.	
	 A VOIR 3275 - Magnifique résidence de style moderne. A proximité de la Baie de Métis. Grand terrain avec vue splendide. A voir. Michel Ducasse, 722-8542.	 VENDU 3185 - Maison 2 logements, située centre-ville, Mont-Joli. Bonne rentabilité. Vendue sous l'évaluation municipale. Appelez-moi. Michel Ducasse, 722-8542.	 A VOIR 3207 - Bungalow impeccable, bien divisé. Bois franc dans le salon. Terrain 100'x100'. A voir. Michel Ducasse, 722-8542.	 A VENDRE 3268 - Bungalow situé à l'entrée est de Sacré-Coeur. Grand terrain. Construction récente, bien divisé. Michel Ducasse, 722-8542.	 A VENDRE 3182 - Duplex de style exceptionnel avec garage, foyer, patio 21'x11'. Galerie 31'x32' en béton. Pour informations: Michel Ducasse, 722-8542.	 A VENDRE 3220 - Bungalow impeccable, de construction récente. Bien divisé, terrain aménagé. Prix raisonnable. Informations: Michel Ducasse, 722-8542.	
	 A VENDRE 3241 - Maison 2 logements, située face au Carrefour de Rimouski. Claude Perreault, 724-9403.	 A VOIR 3201 - Très belle maison, incluant piscine. A voir. Claude Perreault, 724-9403.	 A VOIR 3222 - Beau bungalow, situé à Ste-Blandine. C'est à voir. Claude Perreault, 724-9403.	 TERRAIN Terrain commercial. Pour informations: Claude Perreault, 724-9403.	 A REVENUS 3287 - 145-147 St-Joseph, maison 2 logements. Prix intéressant. Claude Perreault, 724-9403	 A VOIR 3239 - Sacré-Coeur, très beau bungalow. C'est à voir. Claude Perreault, 724-9403	
	 A VENDRE 3290 - Résidence située au 169 Ringuet, terrain plus de 10 000 pieds carrés, très propre. Prix raisonnable. Terrain paysager. Irénée Ruest, 723-9797.	 BON PRIX 3240 - Luxueux chalet, situé parc Mont-Comi, au pied des pentes, rue Pervenches. Foyer. 2 chambres à coucher. Très bon prix. Irénée Ruest, 723-9797.	 BON PRIX 3252 - Bungalow très propre, foyer, terrain paysager. 4 chambres à coucher, situé à Rimouski-Est. Très bon prix. Irénée Ruest, 723-9797.	 BON PRIX 3223 - Chalet situé parc Mont-Comi, 18 Brunelle. Foyer. Situé au pied des pentes. Prix très intéressant. Irénée Ruest, 723-9797.	 A VENDRE 3276 - Résidence située dans la Baie Ste-Luce, chauffage électrique, foyer, 2 chambres. Endroit tranquille. Très beau terrain. Irénée Ruest, 723-9797.	 A VENDRE CHALETS Sacré-Coeur, 2 à Varennes-sur-mer, St-Narcisse, 1 au lac Pointu, 1 au lac Petit Macpès. TERRAINS Ste-Blandine, près du parc Bois Brûlé. Superficie de 20 000 pieds carrés. Boul. des Prés est, 30 000 p.c. Ste-Luce-sur-mer, 12 000 p.c. avec solage. Terrain boisé, Mont-Comi, au bord du lac. Marcel Beaulieu, 722-7497.	 A VENDRE Luxueuse résidence avec commerce attenante, située rue Cathédrale. Site exceptionnel. Convient aussi pour professionnel. Irénée Ruest, 723-9797.
	 HÔTEL Hôtel avec très bon revenu. Situé dans les environs de Mont-Joli. Pour informations: Claude Perreault, 724-9403.	 A LOUER Ancien local de l'Éden, 7 000 p.c. Situé centre-ville, bonnes conditions. Ancien local de Zeller's situé rue St-Germain, centre-ville. Gilles Belzile, 723-7998.	 TERRAIN Terrain commercial le long de la route 132 à Pointe-au-Père. Avec services. Gaston Dumont, 722-6209.	 A VENDRE Magnifique bungalow, grand terrain. Sous-sol semi-fini. Endroit tranquille. Pour informations: Michel Ducasse, 722-8542.	 A VENDRE Très beau jumelé situé à Sacré-Coeur. Pour informations: Claude Perreault, 724-9403.	 A VENDRE Très beau jumelé situé à Sacré-Coeur. Pour informations: Claude Perreault, 724-9403.	

AGENTS : MARCEL BEAULIEU 722 7497 MICHEL DUCASSE 722-8542 CLAUDE PERREAULT 724 9403 IRENEE RUEST 723 9797
GILLES BELZILE 723 7998 GASTON DUMONT 722 6209 GILLES PROULX 723 1505 GRATIEN SAVARD 724 6169

"Evocation" de Jean-Baptiste Gauvin

Un curé de chez nous publie son autobiographie

Un curé de chez nous, M. Jean-Baptiste Gauvin, vient de publier une pittoresque autobiographie intitulée "Evocation".

Né en 1908 dans la région de Rimouski, plus précisément dans le 3ième rang de Notre-Dame-du-Sacré-Coeur, l'auteur a fait ses études primaires à l'école du village, ses études classiques au Séminaire de Rimouski et au Séminaire de philosophie, à Montréal, et ses études théologiques aux grands séminaires de Montréal, de Rimouski et de Québec.

Diplômé des universités de Montréal, de Québec, de Rome et de Louvain, il fut successivement professeur de philosophie à Québec et à Rimouski, principal des écoles normales de Matane, de Ste-Rose-du-Dégelis et de Mont-Joli, curé de St-Rémi de Price et de Nazareth.

Après une retraite de quatre ans, il est depuis décembre 1981 curé à Rivière-Trois-Pistoles.

C'est il y a cinq ans, alors qu'il prenait sa retraite à l'âge de 69 ans, que M. Gauvin a pensé mettre sur papier ses souvenirs, son passé, de façon à ne pas l'oublier pendant que ce passé était encore fixé dans sa

mémoire. Il s'agissait aussi d'occuper ses loisirs, de ne pas rester dans l'inactivité, les bras croisés. M. Gauvin, le plus vieux curé du diocèse de Rimouski, a donc écrit son autobiographie qu'on retrouve dans



un livre de plus de 200 pages, vendu 10\$, et qui est disponible à Rimouski aux magasins Cooprix, au Centre de la pastorale et à la librairie Blais.

Dans son avant-propos, M. Jean-Baptiste Gauvin confie qu'il n'est ni un thaumaturge, ni un fondateur de communauté, ni un politicien, ni un découvreur, ni même un bandit...

"Je ne voudrais pas décevoir le lecteur: cet ouvrage n'est ni une confession ni une apologie. Je n'ai pas le courage d'avouer publiquement les

fautes et les erreurs de ma vie, à l'exemple de St-Augustin ou de Jean-Jacques Rousseau. Loin de moi aussi la pensée

d'imiter Socrate prononçant son apologie devant ces juges: en tentant de justifier ma conduite, je courrais le risque de pas-

ser pour un innocent..." indique le prêtre avec ironie.

L'auteur dédie particulièrement ses évocations à

ses nombreux anciens élèves puisqu'il a enseigné la philosophie pendant pas moins de 30 ans.

Robin Arguin



la caisse d'établissement
du Bas St-Laurent, COURTIER
149, St-Germain, est. Rimouski

Chez nous, C'est bien différent... **724-4360**

<p>POINTE-AU-PÈRE</p>  <p>Joli bungalow avec garage isolé, terrain aménagé. (2032) J.-Claude Pouliot, 724-6837.</p>	<p>STE-BLANDINE</p>  <p>Rte 232, très grand terrain avec lac artificiel. (2030) Gisèle L. Pineau, 723-9323.</p>	<p>POINTE-AU-PÈRE</p>  <p>Demi-duplex, construction récente, faites une offre. (2031) J.-Claude Pouliot, 724-6837.</p>	<p>SACRÉ-COEUR</p>  <p>791, de la Plage. Maison à proximité de la plage au Rocher Blanc. (2029) Gisèle L. Pineau, 723-9323.</p>	<p>ST-ANACLET</p>  <p>Magnifique cottage avec possibilité de revenus. (2028) S.I.A. Guy Morency, 723-4986.</p>
<p>SACRÉ-COEUR</p>  <p>Grande maison avec foyer, quartier paisible, grand terrain magnifique, aménagé, avec vue sur le fleuve, très belle occasion. (2027) Ginette T. Morin, 724-6539.</p>	<p>POINTE-AU-PÈRE</p>  <p>1A, rue Poirier. Maison mobile avec foyer. (2026) J.-Claude Pouliot, 724-6837.</p>	<p>SACRÉ-COEUR</p>  <p>Belle résidence située dans un endroit tranquille. Terrain bien aménagé. 7 719 p.c. (2025) Monique C. Rioux, 724-9506.</p>	<p>PLAZA ARTHUR BUIES</p>  <p>Duplex à vendre en bloc ou séparément. Un libre immédiatement. Terrain 8 457,20 p.c. (2024) Monique C. Rioux, 724-9506.</p>	<p>POINTE-AU-PÈRE</p>  <p>Maison mobile, 333 Louis-Hébert. (2023) S.I.A. Guy Morency, 723-4986.</p>
<p>ST-ROBERT</p>  <p>Demi-duplex, libre le 1er juillet. (2020) Monique C. Rioux, 724-9506.</p>	<p>ST-PIE X</p>  <p>Magnifique split level, construction 1980, secteur très recherché. FAUT VOIR CA... (2019) Ginette T. Morin, 724-6539.</p>	<p>TROIS-PISTOLES S.I.A.</p>  <p>Une occasion très spéciale pour vous, nous avons à vendre une résidence, avec restaurant et motel, sur la route 132, très bons revenus. Appelez-moi en tout temps. (2016) Monique C. Rioux, 724-9506.</p>	<p>SACRÉ-COEUR</p>  <p>Magnifique bungalow, très propre, sous-sol aménagé. (2014) Gisèle L. Pineau, 723-9323.</p>	<p>POINTE-AU-PÈRE</p>  <p>Faites vite afin de profiter de votre subvention de 3000\$. Nous avons pour vous un joli bungalow présentement en construction, 24,6'x40', façade en briques, terrain 7 471 p.c., 174 Le Sieur. (2013) Ginette T. Morin, 724-6539 Gisèle L. Pineau, 723-9323</p>
<p>SACRÉ-COEUR</p>  <p>Magnifique propriété, quartier recherché, avec grand terrain. (2011)</p>	<p>RIVIÈRE-HATÉE</p>  <p>Petit commerce, très bonne rentabilité... PAIN DE CHEZ NOUS... (2010) Monique C. Rioux, 724-9506.</p>	<p>STE-AGNÈS</p>  <p> VENDU </p> <p>326 Place du Bourgeois (1961) Vendue par Ginette T. Morin.</p>	<p>POUR INVESTISSEUR SÉRIEUR</p>  <p>Commerce, établi depuis plus de 20 ans, à quelques milles de Rimouski. Très bon chiffre d'affaires. (2009) Ginette T. Morin, 724-6539.</p>	<p>ST-PIE X</p>  <p>Maison 4 logements pour vous! Très bons revenus. (2008) Guy Morency, 723-4986.</p>
<p>AMQUI</p>  <p>Garage, Boul. St-Benoit, Amqui. Communiquez avec nous en tout temps: 724-4360 (2007)</p>	<p>HÔTELS-MOTELS-BAR</p>  <p>- Dans la banlieue de Rimouski. - À St-Mathieu. - Et deux autres hôtels dans la région immédiate de Rimouski. (1970-1971-2006-2002).</p>	<p>TROIS-PISTOLES</p>  <p>Route 132, Rivière Trois-Pistoles. Atelier de peinture et de mécanique, 39'x52'. Equipement compris. Aubaine: 34 000\$. (2001) Monique C. Rioux, 724-9506.</p>	<p>SACRÉ-COEUR</p>  <p>Bungalow, terrain aménagé. Prix très intéressant. (1998) Gisèle L. Pineau, 723-9323.</p>	<p>CENTRE-VILLE, RUE ST-GERMAIN</p>  <p>Propriété secteur commercial, utilisation pourrait être modifiée. (1997) Ginette T. Morin, 724-6539.</p>
<p>SACRÉ-COEUR</p>  <p>Maison complètement restaurée, ayant gardée son cachet ancestral. (1996) Gisèle L. Pineau, 723-9323.</p>	<p>SACRÉ-COEUR</p>  <p>Cottage avec vue magnifique, grand terrain, très bien aménagé. (1948) Gisèle L. Pineau, 723-9323.</p>	<p>NAZARETH</p>  <p>2 logements, très propres. A qui la chance... (1994) Ginette T. Poirier, 724-6539.</p>	<p>NAZARETH</p>  <p>Bungalow 28'x40', prix intéressant. Eligible au programme d'amélioration de quartier. (1993) Ginette T. Morin, 724-6539. Gisèle L. Pineau, 723-9323.</p>	<p>RIVIÈRE-HATÉE</p>  <p>Magnifique style canadien. C'est à voir... (1992) Guy Morency, 723-4986.</p>
<p>SACRÉ-COEUR</p>  <p>Bungalow en pierres, foyer dans le salon, grand terrain. (1990) Gisèle L. Pineau, 723-9323.</p>	<p>SACRÉ-COEUR</p>  <p>Bungalow très propre, 4 chambres, à coucher, près de C.F.L.P. (1989) Faites une offre! Ginette T. Morin, 724-6539. Gisèle L. Pineau, 723-9323.</p>	<p>STE-ODILE</p>  <p>Bungalow récent, hypothèque à 10% sept. '83. (1988) Guy Morency, 723-4986.</p>	<p>NAZARETH</p>  <p>Maison à revenus, deux 4 1/2 pièces, chauffage électrique. (1983) Ginette T. Morin, 724-6539. Gisèle L. Pineau, 723-9323.</p>	<p>NAZARETH</p>  <p>Prix révisé, coin paisible, vue sur le fleuve. (1974). Gisèle L. Pineau, 723-9323. Ginette T. Morin, 724-6539.</p>
<p>MONT-COMI</p>  <p>Maison en construction, 15 000\$. Grand terrain, eau courante, salle de bain. (1972) Monique C. Rioux, 724-9506.</p>	<p>RIMOUSKI-EST</p>  <p>Superbe résidence, 4 côtés en briques, terrain de 13 156 p.c. Patio, remise, cheminée. Faites une offre. A qui la chance. (1968) S.I.A. Monique C. Rioux, 724-9506.</p>	<p>ST-ROBERT</p>  <p>Cottage de 2 logements, dernièrement rénové, près des écoles. (1959) Gisèle L. Pineau, 723-9323.</p>	<p>STE-ODILE</p>  <p>Piscine. (1946) Monique C. Rioux, 724-9506.</p>	<p>CENTRE-VILLE</p>  <p>Immeuble à revenus, avec 8 logements. Près du Cegep et de l'hôpital. (1916) Monique C. Rioux, 724-9506.</p>
<p>POINTE-AU-PÈRE</p>  <p>Demi-jumelé, 3 chambres à coucher, salon, cuisine. Construction 1981. (1909) Monique C. Rioux, 724-9506.</p>	<p>ST-PIE X</p>  <p>Magnifique résidence, idéal pour professionnel, médecin, ingénieur. (1903) S.I.A. Gisèle L. Pineau, 723-9323.</p>	<p>TERRAINS</p>  <p>1 terrain, rue des Pins. 5 terrains, Eljac, Val-Neigette. Lot de terrains, rue du Bosquet. Terrain coin Maurice et Boul. St-Germain. Ferme à St-Narcisse. Buanderie automatique à Rimouski. Immeuble à bureaux et entrepôts. Immeuble à caractère polyvalent.</p>	<p>ST-FABIEN</p>  <p>Cottage canadien, construction 1865, rénové entièrement, le style a été conservé. C'est à voir. (1901) Guy Morency, 723-4986.</p>	<p>ST-ANACLET</p>  <p>Cottage complètement rénové. (1889) Gisèle L. Pineau, 723-9323.</p>

MAISON À VENDRE



Située à Luceville, avec garage, abri d'auto, sous-sol fini, avec foyer, directement du propriétaire. Pour plus d'informations, téléphonez au numéro:

739-3556

C'EST POSSIBLE AVEC UN LÉGER COMPTANT DE DEVENIR PROPRIÉTAIRE



22 RUE LÉVESQUE, STE-BLANDINE

Claude Robitaille, 724-4211
Michel Allard, 723-2018
BUREAU: 724-4116

Service 24 heures, 7 Jours par semaine, à 724-4360

<p>NOS AGENTS: Monique C. Rioux Gisèle L. Pineau André St-Amand Benoit Lévesque Jean-Louis Ruest, directeur du service immobilier.</p>	<p>724-9506 723-9323 724-9721 724-4109</p>	<p>Guy Morency Ginette T. Morin Claude Pouliot Robert Iza (Matanel) 723 2603</p>	<p>723 4986 724 6539 724 6837 562-6540</p>
---	--	--	--

PRÊTS HYPOTHÉCAIRES
VOUS DESIREZ ACQUERIR UNE PROPRIÉTÉ!
NOUS AVONS LE FINANCEMENT HYPOTHÉCAIRE APPROPRIÉ
POUR UN SERVICE RAPIDE. CONSULTEZ LOUIS MARIE DUBE, 724 4360

D'UN BOUT À L'AUTRE

DU COMTÉ

avec:
ALAIN MARCOUX,
dép.min.

Action jeunes volontaires

Dans le plan d'action gouvernemental pour les jeunes, en plus des mesures d'adaptation des formules d'éducation, de la formation en industrie, du bon d'emploi, de l'élargissement du programme expérimental de création d'emplois communautaires, du retour au travail, de Chantier Québec et d'emplois temporaires, nous allons favoriser la participation des jeunes au développement de la Société québécoise en lui facilitant la réalisation d'activités significatives pour eux et valables pour leur milieu par "ACTION JEUNES VOLONTAIRES".

Ce n'est pas un programme d'emploi, mais un support de l'action bénévole et volontaire des jeunes: l'aide financière sera la suivante: 100\$ par mois en plus de l'allocation de l'aide sociale ou

de l'assurance-chômage, 100\$ par mois par jeune pour des dépenses reliées au projet.

Ces projets doivent être utiles, valables sans créer de duplication avec les services et organismes existants et durer au minimum 8 semaines, au maximum 1 an et peuvent être renouvelables; doivent être parrainés par des organismes sans but lucratif et prévoir une composante significative de formation donnant accès à un "certificat de participation" et une reconnaissance possible des acquis par le ministère de l'Éducation. Cette aide s'adresse aux moins de 20 ans qui ont laissé l'école depuis six mois; ils sont au nombre de 16 000\$ et on y consacre 20 millions \$.

Chantiers bénévoles
L'objectif poursuivi par

les "Chantiers bénévoles" est de rassembler des jeunes dans un milieu donné, pour une période déterminée dans le but d'y exécuter un travail utile et auquel se greffe des activités sociales ou sportives dans un but d'éducation populaire et de fraternité.

Peut regrouper de 10 à 20 jeunes réalisant bénévolement durant 2 à 4 semaines des travaux de construction, de restauration hors de leur milieu de vie habituel.

Parrainé par le Mouve-

ment québécois des chantiers, il a été accordé des crédits de 160 000\$ dans 14 chantiers pour 210 jeunes en 82-83 et 510 000\$ visant 50 chantiers pour 750 jeunes en 83-84.

A votre service
Alain Marcoux, député de Rimouski
Ministre du Revenu
Ministre des Travaux publics et de l'Approvisionnement
148 rue St-Barnabé, local 201
Rimouski, Qué.
G5L 3E4
722-6077

À VENDRE

Local commercial de 4 200 pieds carrés, situé au 245 Michaud, Rimouski.

Jour **723-8174**
Soir **723-8708**

À LOUER

Locaux commerciaux, centre-ville. Libres immédiatement, 750 pi. ca., 1890 pi. ca. et 3,000 pi. ca.

723-4378

À VENDRE

DIRECTEMENT DU PROPRIÉTAIRE
DUPLEX
5 1/2 PIÈCES
472 GODBOUT,
RIMOUSKI

723-4773

À LOUER BUREAU

Centre-ville, idéal pour professionnel, libre immédiatement. Prix avantageux.

722-7033

BUREAU À LOUER

AIR CLIMATISÉ — CENTRE-VILLE

STATIONNEMENT

Situé à Place Dionne

135 des Gouverneurs, Rimouski

723-1828 ou 723-3288

ESPACE DE BUREAU À LOUER

Environ 1 900 pieds carrés.

S'adresser à:

165 DES GOUVERNEURS
724-4446

À LOUER

LOCAL COMMERCIAL
55'x38' = 2090 pi. ca.

- Entrée électrique indépendante
- Chauffage électrique
- Stationnement disponible
- Très bien situé: centre-ville
- Près des différents commerces

723-7825

TERRE À VENDRE

106 acres, maison et bâtiments.

Prix: 55 000\$. Située à St-Gabriel.

722-7707

À LOUER

Batchelor meublé, chauffé, éclairé. Situé centre-ville.

Pour informations:

724-4106

À VENDRE

10 MAGNIFIQUES TERRAINS RESIDENTIELS

Avec services, situés à moins de 10 minutes du centre ville de Rimouski, dans la municipalité de Pointe au Père Rue asphaltée. Rendez-vous:

723-2922

Cette offre est valide jusqu'au 12 avril 1983 seulement

40¢ LE PIED CARRE

À VENDRE

Maison située à St-Anaclet. S'adresser à la Caisse populaire de St-Anaclet.

723-6798

À LOUER STATION DE SERVICE

SITUÉE AU 1810 BOUL. GABOURY MONT-JOLI

Pour informations, communiquez avec

LES PÉTROLES **IRVING**
723-7805

LOGEMENTS À LOUER

LOCATION AVRIL, MAI, JUIN, JUILLET

Chambres meublées, centre-ville,	160\$
permission de cuisiner (tout inclus*)	180\$
1 1/2 meublé (tout inclus*) centre-ville	250\$
2 1/2 meublé, chauffé, centre-ville	275\$
2 1/2 meublé (tout inclus*)	280\$
3 1/2 semi-meublé (tout inclus*)	335\$
3 1/2 non meublé, entrée laveuse-sécheuse, eau chaude fournie, luxueux et très grand	340\$
3 1/2 semi-meublé (tout inclus*)	340\$
3 1/2 semi-meublé, chauffé, centre-ville	345\$
3 1/2 semi-meublé (tout inclus*)	355\$
4 1/2 non meublé (tout inclus*)	350\$
4 1/2 non meublé, eau chaude fournie	375\$
4 1/2 non meublé (tout inclus*)	385\$
4 1/2 non meublé, eau chaude fournie	405\$
luxueux et très grand	420\$
4 1/2 non meublé (tout inclus*)	420\$
5 1/2 non meublé (tout inclus*)	440\$
5 1/2 non meublé (tout inclus*)	450\$
5 1/2 non meublé, eau chaude fournie, luxueux et très grand	460\$

*Tout inclus: chauffé, éclairé, eau chaude fournie et toutes taxes incluses.

5 1/2 Maison 450\$

BUREAUX 600 ET 700 PI. CA. LOCAL COMMERCIAL 1890 PI. CA.

Société Générale d'Administration de Rimouski, (S.G.D.) inc

106 St-Germain E., Suite 101, Tél. **723-4378**

Administration et location d'immeubles à logements, à bureaux et commerciaux.

À VENDRE OU À LOUER

MAISON, DIRECTEMENT DU PROPRIÉTAIRE

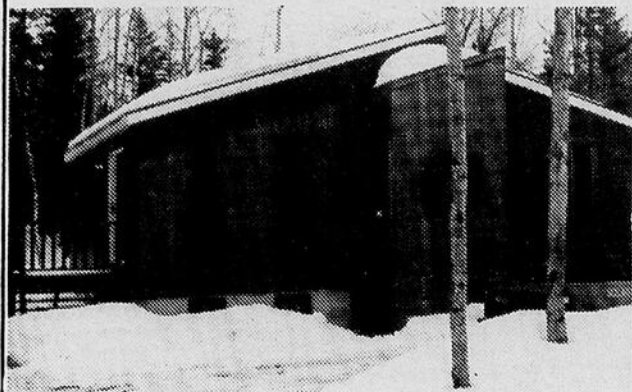

Construction récente, 8 1/2 pièces, chauffage électrique, terrain de 20 000 p.c., située à Val-Neigette.

735-2644 ou 862-4167

À VENDRE

DIRECTEMENT DU PROPRIÉTAIRE

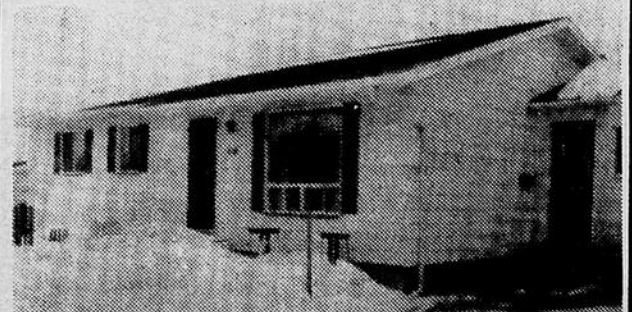

Près du Paul-Hubert, revenu de 3 chambres au sous-sol (450\$ par mois), cabanon 8'x12', patio avec très belle vue sur la ville, entrée asphaltée, terrain aménagé, 10 500 pi. ca. Après 4 heures, téléphone:

724-7758

PETITES ANNONCES

AVIS

En raison du congé de Pâques, nous accepterons les petites annonces classées jusqu'au vendredi 1er avril à 13h00.

La Direction

MAISONS A VENDRE

A VENDRE - Dernière période favorable pour la construction d'une maison dans le cadre du programme "Corvée habitation" ou du programme d'Accession à la propriété...

A VENDRE - Magnifique maison située à Lucville, avec garage et abri d'auto, foyer, terrain paysager, directement du propriétaire...

A VENDRE - Maison 2 étages, directement du propriétaire, 2 logements, situé entre le Cégep et l'Université, très bas prix...

A VENDRE - Maison mobile Prince Caravane (1978), 14' x 64', avec cave sur terrain aménagé de 20 000 p.c. avec garage...

A VENDRE - Magnifique chalet avec foyer plus abri d'auto, porte patio, habitable à l'année, situé rue Neigette à Val-Neigette...

A VENDRE - Maison unifamiliale, style canadien, 40' x 25', très propre, façade briquée, 4 chambres dont 2 au sous-sol...

A VENDRE - Maison 1 1/2 étage, 24' x 26', rénovations récentes, terrain aménagé 90' x 258', sous-sol fini style rustique...

A VENDRE - Directement du propriétaire, maison avec revenus 4000/mois au sous-sol, terrain 6500 p.c. aménagé...

A VENDRE OU A LOUER AVEC OPTION D'ACHAT - Maison mobile 14' x 42', 1980, 354 Louis-Hébert, Pointe-au-Père, Rimouski...

A VENDRE - Chalet avec terrain, situé au lac Linda, Ste-Odile. S'adresser à 723-9651 après 5 heures.

A VENDRE OU A LOUER - Bungalow situé à Sacré-Coeur, 5 1/2 pièces, non éclairé, non chauffé...

A VENDRE - Chalet suisse à St-Valentin, situé à 5 miles de la Réserve Duchêne, Rang 7. Tél.: 735-2949.

A VENDRE - Maison mobile de marque "Glendale", 1977, située dans le village du Bic, 66' x 14', terrain de 65' x 100', aménagé...

A VENDRE - Chalet habitable à l'année, situé au 3e Rang de Ste-Blandine, tout près du Centre Éducatif Forestier de Macpé, très propre, système de chauffage électrique...

A VENDRE - Maison mobile 1978, grandeur 60' x 14', située au Parc Lavoie Maison Mobile à Sacré-Coeur. Tél. 723-6471.

A VENDRE - Directement du propriétaire, duplex situé au 191 et 193 des Sapins, Sacré-Coeur, quatre étages en briques, très propre, avec un revenu de 425\$ par mois...

ECHANGERAI - Maison avec revenu et maison mobile 60' x 14' pour une terre avec maison, située à environ 4 miles de Rimouski. Tél. 723-6471.

A VENDRE - Maison neuve située 411 des Hironnelles, près de la rue Ross, construite selon les normes, admissible aux subventions gouvernementales. Tél. 722-9138.

A VENDRE - Directement du propriétaire, à prix raisonnable, maison 30' x 47', 4 chambres, garage, sous-sol chambre de bain et salle de jeux. 55 est, 10e Rue, St-Pie X. Tél. 723-2438.

A VENDRE - Maison, directement du propriétaire, 5 1/2 pces, 2 étages, terrain 180' x 150', prix très intéressant. Tél. 722-9556.

A VENDRE - Directement du propriétaire, maison située boul. Ste-Anne à Pointe-au-Père, avec terrain de 12 000 p.c., aussi garage et cabanon. Appartement au sous-sol, 275\$ par mois. Condition: 2000\$ comptant avec mensualités de 394,57\$ par mois. Tél. 723-4692 après 18h00.

A VENDRE - Maison, prix à discuter avec le propriétaire. Tél. 724-2004.

A VENDRE - Maison unifamiliale entièrement finie, comprenant 8 pièces, foyer au sous-sol, entrée asphaltée double, patio, terrain entièrement paysager, située à Sacré-Coeur. Prix très raisonnable. Tél. 724-2444 jour, 723-5508 le soir.

A VENDRE - Chalet, situé à Trinité des Monts, près de la rivière Rimouski, route 232. Tél. 723-3144, 723-9528. (30-6-13-20)

A VENDRE - Maison neuve, directement du propriétaire, située à 120 rue de Touraine, St-Pie X, admissible à la subvention de 3000\$ du fédéral. Tél.: 723-9825. (30-6-13-20)

A VENDRE - Directement du propriétaire, maison mobile "Grand Prix" 1980, gr. 14' x 52', deux chambres, camping Lavoie, no. 70. Appelez après 5h: 736-5472, 724-9797. Prix à discuter. (30-6-13-20)

A VENDRE - Directement du propriétaire, dans le quartier St-Robert de Rimouski, maison à revenus de 6 logements avec 2 terrains adjacents (zone R3), à proximité de tous les services. Pour information, écrire à C.P. 1476, Rimouski, G5L 8M3. (30-6-13)

A VENDRE - Maison mobile Safeway (1975), 14' x 68', avec ou sans terrain de 175' x 200', et garage de 16' x 22'. Route 232, Mont-Label. Tél.: 735-5562. (30-6-13)

A VENDRE - Maison mobile 14' x 70', 1976, installée sur très beau terrain de 100' x 200', tout aménagé, situé Rivière-Hâtee, Domaine Rioux. Attention: offre intéressante. Tél.: 736-5256. (30-6-13)

A VENDRE - Maison de campagne, située à St-Gabriel, pouvant servir de chalet et de résidence, très bel emplacement. Pour informations: 798-4470. (30-6)

A VENDRE - Chalet, lac Malokés, terrain 200' x 250', système d'aqueduc naturel, eau chaude, eau froide, douche, chauffage électrique, meublé. Tél.: avant-midi et soir, 723-3652. (30-6)

A VENDRE - Maison mobile Camping Lavoie, 14' x 66', avec terrain 60' x 170', non meublée, 22 000\$. Tél.: 736-5443. (30-6)

A VENDRE - Directement du propriétaire, maison située à Ste-Luce, 3 chambres, sous-sol à finir. Chauffage électrique époué à la combustion lente. Terrain 145' x 185', remise 10' x 19', isolée. Tél.: 739-3757. (30-6)

A VENDRE - Maison mobile 14' x 64', parking Lavoie, St-Anaclet, excellente condition. Rénovations intérieures récentes, comprenant poêle combustion lente Fisher, remise. Prix discutable. Tél.: soir et fin de semaine: 723-6764. (30-6)

A VENDRE - Directement du propriétaire, maison style chalet suisse, comprenant en plus foyer avec revenu intéressant. Site exceptionnel, près du fleuve, grand terrain paysager, jardin potager, cabanon, isolation et fenêtres neuves. Située Rivière-Hâtee, Bic, près Galerie Basque à 10 minutes de Rimouski. Cause: déménagement. Prix avantageux. Tél.: pour rendez-vous, 736-5630. (30-6)

A VENDRE - Résidence, 8, 5e Avenue, Rimouski-Est. Bungalow, sous-sol fini, revenu 250\$/mois, entrée indépendante, J.C. Julien Inc. Courtier, 722-8177.

A VENDRE - Directement du propriétaire, modèle moderne 25' x 38', deux chambres à coucher. Personne sérieuse seulement, 724-7458.

A VENDRE - Demi-duplex dans St-Pie X, 481 Rue Casault, terrain aménagé, remise, 5 1/2 pièces, propriété admissible au programme "Aide à l'accession à la propriété". Libre immédiatement. Tél. 724-2904, 722-7662. (30-6-13-20-27)

A VENDRE - Maison 27' x 44', en briques, foyer et garage, 3 chambres avec plancher de bois franc, isolation supérieure, chauffage électrique, terrain 108' x 90', 867 St-Arsène, Sacré-Coeur. Tél. 723-7605 (30-6)

A VENDRE - Duplex, 2 étages et sous-sol, foyer brique au sous-sol, entrée asphaltée, terrain paysager et clôturé de haies de cèdres de 6'. Tél. 724-6687. (30-6)

A VENDRE - Maison mobile meublée, 4 1/2 pces, peut être convertie en 5 1/2 pièces, située à Ste-Luce, terrain 100' x 180'. Tél. 722-6023. (30-6)

A VENDRE - Maison, rue des Perdrix, directement du propriétaire, et Pick-up Chevrolet 1973, bonne mécanique. Tél. 724-2004. (30-6)

A VENDRE - Occasion exceptionnelle de posséder votre propre maison à revenus à un prix très bas mensuellement. Possibilité de subvention gouvernementale. Tél. 723-4389. (30-6)

A VENDRE - Maison à 164 Léonard, 1 1/2 étage, 6 pièces au premier et 2 pièces au 2e étage, très bon prix. Pour rendez-vous après 17h00, tél. 722-7515.

TERRAINS A VENDRE

A VENDRE - Terrains, rues existantes, services rendus, cadastrés, etc. Nazareth, Sacré-Coeur, Ste-Odile, Plaza Arthur Buias. Prix à partir de 1,00\$ le pi. ca. Pour informations, tél. 723-6826. (JNO)

A VENDRE - Terrains situés Place Jalna, prix avantageux. Tél. 722-8652, 722-5155. (JNO)

A VENDRE - Terrain à Val-Neigette de plus de 20 000 pi. ca., près du terrain de golf et des pentes de ski. Prix intéressant. Tél.: le jour, 723-7577; le soir, 724-3028. (JNO)

A VENDRE - Terrain résidentiel, environ 45 000 p.c., 120' x 378', boisé, situé Cathédrale Est, sur Boul. du Sommet. Prix abordable. André Leroux, Trust Général Inc. Courtier, 724-4116. (30-6-13-20)

A VENDRE - Terrain 120' x 180' à Rivière-Hâtee, rue des Merises. Lot boisé à St-Marcellin. Prix à discuter. Tél.: 723-6615. (30-6)

A VENDRE - Terrain 101' x 200', situé à Beauséjour. Acheteur sérieux seulement. Pour informations, 722-4901, 723-8975, heure des repas seulement. (30-6)

A VENDRE - Terrain 60' x 180', avec services, beau terrain sablonneux à Lucville. Tél.: 739-3168. (30-6)

A VENDRE - Terrains résidentiels, prêts à construire, boisés ou semi-boisés, Grandurs de tous les choix, situés à Place Jalna (nouveau développement). S'adresser à 724-4920 ou 55 Chemin des Pointes. (16-23-2-9-16-23-30-6)

A VENDRE - Deux magnifiques terrains côte à côte, 60' x 100' chacun, zones RB (permettant propriété à revenus), rue asphaltée, tous les services installés. Pour informations, tél. 724-3069. (30-6-13-20)

A VENDRE - 2 terrains situés rue des Perdrix, 60' x 90', cadastrés et entrée d'eau rendue sur les terrains, à prix très intéressants. Tél. Martin à 723-3643. (30-6-13-20)

A VENDRE - Terrain, coin des Fusiliers et Boul. des Fleurs à Sacré-Coeur, 7142 p.c., idéal pour construire duplex ou unifamiliale. Tél. 723-8708, 723-8174. (19-16-23-30)

A VENDRE - Terrains à prix raisonnable, boul. Arthur Buias, Bertrand Rioux, Matane, 562-5555. (16-23-30-6)

A VENDRE - Terrain de 120' x 170', un tiers boisé, situé rue des Merises à Rivière-Hâtee. Prix à discuter. Tél.: après 17h30, 735-2232. (16-23-30-6)

A VENDRE - Terrain 30 000 p.c., près pour construction. Coin agréable, située chemins des buttes à 5 minutes du centre-ville. Offre raisonnable acceptée. Tél.: 722-8415 après 17h30. (16-23-30-6)

A VENDRE - Terrain prêt pour la construction, 121' x 71', rue Lechasseur à St-Anaclet, avec services. Prix à discuter. Tél.: 723-4254. (16-23-30-6)

A VENDRE - Terrain de plus de 40 000 p.c., situé dans une plantation de pins entre Bic et St-Valentin. Permission de construire obtenue. Tél.: 736-5719. (16-23-30)

A VENDRE - Terrain environ 8 000 p.c., avec services, situé à l'entrée est du Village du Bic. Prix: 1 000\$. Tél.: 869-2628. (16-23)

A VENDRE - Terrain boisé, rue Euréka, Pointe-au-Père. Tél. entre 16h30 et 19h00 à 724-6376. (23-30-6-13)

A VENDRE - 25 000 pi. ca. de terrain, à Val-Neigette. Tél. 722-7167. (23-30)

A VENDRE - Terrain 20 000 p.c., situé Boulevard du Sommet ouest, borné et cadastré, vue magnifique sur le fleuve et la ville. Pour informations: 722-7897. (23-30)

A VENDRE - Un grand terrain de 56 747 p.c., situé sur le Boul. du Sommet ouest. Tél. 723-6471. (23-30)

AUTOS A VENDRE

A VENDRE - Camper Travco 1973, 31 pieds, 42 000 miles, carrosserie et mécanique excellentes, exceptionnellement économique (16 mi/gal.), chauffage central, peut servir de résidence d'hiver et d'été, prix raisonnable non refusé. Chevy-Van 350 1974, non vitré, 70 000 miles, moteur, transmission, freins, amortisseurs avant, joint universel, différentiel, coussinets de roues refaits à neuf, jamais utilisé l'hiver, état exceptionnel, prix: 3000\$. Fiat Abath 750 cc, DOCH 1955, mécanique entièrement neuve, possiblement le seul exemplaire restant, imbattable en circuit routier et slalom, investissement sûr comme objet de collection, prix à discuter. S.V.P., appels sérieux seulement. Ecurie St-Pierre Racins, 723-2563. (19-16-23-30)

A VENDRE - Chrysler Newport 1977, 2 portes, hard top, toit vinyle, intérieur cuir, 72 000 miles. Prix demandé: 1500\$ négociable. Tél. 779-2671. (19-16-23-30)

A VENDRE - Camion Chevrolet 3/4 tonne, 1946, en état de marche. Tél. 736-4803, heures des repas. (19-16-23-30)

A VENDRE - Honda Prelude 1982, rouge, bas millage. Tél.: 722-6828. (16-23-30)

A VENDRE - Chevrolet Monza 1980, Sedan, 2 portes, couleur rouge, 6 cylindres, 3,8 litres, 4 pneus d'été, 2 pneus d'hiver, 38 500 km, excellente condition. Prix à discuter. Tél.: 723-9243. (16-23-30)

A VENDRE - Toyota Célida GT 1979, très bonne condition, 4 roues hiver et pneus, 4 mag et 2 pneus. Tél.: Marius, 722-4836. (16-23-30)

A VENDRE - Toyota Corolla SR 5, 51 000 miles, très propre, bonne mécanique, conduite par une femme, 3500\$. Tél. jour 723-5677, soir 724-7655, Nicole. (23-30)

A VENDRE - Dodge Regent 1967; camion Chevrolet 1968, 1 tonne, roues doubles, bonne condition; motoneige Bombardier 12 forces. Tél. 722-7977 ou 724-7787, 798-4490 ou 798-4467. (23-30)

A VENDRE - Recommandation! Vous avez une voiture à vendre ou à acheter? Venez donc voir votre nouveau spécialiste en ce domaine: "Macdo Autos". Adressez-vous à: Coin 1ère rue et Cathédrale, St-Pie X. Tél. 722-4666 ou 722-6828. (23-30)

A VENDRE - Camaro Rallye Sport 1979, moteur 305 ps. cu., transmission automatique, quatre pneus Michelin d'été et deux pneus d'hiver, comprenant en outre vitres teintées, volant ajustable, dégivreur arrière, instruments spéciaux, 38 000 km seulement. Condition et propreté impeccables. Pour plus d'informations, tél. 723-8814. (23-30)

A VENDRE - Buick Skylark 1971, mécanique bon état, bon prix. Tél. 722-9467. (23-30)

A VENDRE - Ford Econoline 1976, 80 000 miles, 6 cylindres, manuel, transmission et clutch neuves, isolé, 750\$. Tél. jour 723-1747, soir 735-5050 ou 722-8019. (23-30)

A VENDRE - Jeep Bronco 1971, moteur 302, très bonne mécanique, bon prix. Achetez seulement, tél. 722-7961. (23-30)

A VENDRE - Toyota Corolla 1978, hatchback, 87 000 km, en très bonne condition. Si intéressé, tél. 736-5845. (23-30)

A VENDRE - Dodge Colt 1975, rouge, moteur 1600, 4 cylindres, en très bonne condition. Tél. 723-8440. (23-30)

A VENDRE - Lincoln Continental 1973, sedan 2 portes, couleur beige, en parfaite condition et exempt de rouille, 60 000 miles, valeur 3000\$. Dr Marc Blanchet, 242 Evêché est. Tél. 723-2619. (23-30)

A VENDRE - Camion Ford F-350 11 tonne 1973, avec plate-forme en bois. Pour inf., tél. 735-2076. (23-30-6-13)

A VENDRE - Monza 1980, moteur V6, 24 000 km, en très bon état. Tél. 723-0453. (23-30)

A VENDRE - Honda Prelude 1979, toit ouvrant, 77 000 km, en très bonne condition. Tél. 723-7620 après 17h00. (23-30)

A VENDRE - Ford Escort 1982, Station wagon, 36 000 miles, en très bonne condition, transmission ordinaire. Prix à discuter. Tél. après 18h00 à 723-4692. (23-30)

A VENDRE - Camaro Z28 1981, 350, 4 barils, manuel T-top, tout équipé au complet, sauf l'air climatisé, 4 700 km seulement. Prix 9 700. Tél.: 724-2606 après 4h. (30-6-13)

A VENDRE - Eagle 1981 4x4, en très bonne condition, 25 000 miles, version SX/4. Appeler après 5h, à 736-5704, demander Jacques. (30-6-13)

A VENDRE - Ford Capri Edition Spéciale 1978, couleur noir, 38 000 miles, en parfait état. Prix 3000\$. Tél.: 722-6827 après 18h00. (30-6-13)

A VENDRE - Jeep CJ-7, 1979, condition A-1, 6 cylindres, 4 vitesses manuelles. Tél.: 723-8929. (30-6)

A VENDRE - Honda Twinstar 200 cc, 1980, 4 050 miles, moteur ajuster pour 2 ans, mécanique excellente, 875\$. Vraie toile (neuve) pour moto 250 cc et moins, 25\$. Tél.: 723-1320. (30-6)

A VENDRE - Chrysler Cordoba 1976 avec pneus d'été, en très bonnes conditions. Appeler après 6h, 722-7229. (30-6)

A VENDRE - Camion GMC 1982, modèle S15, 4 cylindres, manuelle, direction et freins assistés, roues sport, boîte incluse, 27 000 km. Tél.: 722-8006. (30-6)

A VENDRE - Comet GT 1971, en bonne condition, 650\$. Tél.: 723-1281. (30-6)

A VENDRE - Ford Fiesta 1978, seulement 30 000 miles, incluant 4 pneus Michelin d'été. Tél.: après 18h, 724-4870. (30-6)

A VENDRE - Suzuki SJ 410 1983, 8000 km, balance garantie. Chevrolet Chevy Van 1973, 65 000 miles, bon état. Tél.: 736-5865. (30-6)

A VENDRE - Toyota Célida 1979, G.T. Liftback, tout ouvrant, 75 000 miles, 5 500\$. Tél.: 735-5068 après 5h. (30-6)

A VENDRE - Toyota Corolla SR 5, 1981, 2 portes, hatchback, 1800 cc, 31 500 km, 6100\$ négociable. Tél. 735-2150. (30-6-13)

A VENDRE - Datsun (1200), hatchback, 1973, 25 000 miles, automatique, pour pièces, 350\$. Tél. 723-8135 après 17h00. (30-6)

A VENDRE - Honda Civic 1981, 4 portes, arrière ouvrant, 44 000 km, prix: 5300\$. Garantie possible un an, parfaite condition, couleur gris. Tél. 775-2759. (30-6)

A VENDRE - Phoenix 1978, moteur 305, couleur beige et noir, 52 000 km ou 31 000 miles, très bonne condition. Prix à discuter. Tél. 722-6990 après 18h00. (30-6)

A VENDRE - Ford Escort familiale 1982, 28 000 kilomètres, garantie 40 000 km, transmission manuelle, couleur rouge. Prix: 6000\$. Tél. 723-8411 ou 722-4399. (30-6)

A VENDRE - Gremlin 1975, moteur 258, 6 cylindres, 53 000 miles, très propre. Prix: 900\$. Tél. 724-7503. (30-6)

A VENDRE - Camion 10 roues, avec ou sans permis, région 01. Tél. 723-4150 après 18h00. (30-6)

A VENDRE - Honda Civic 1981, 4 portes, 28 000 km, prix à discuter. Tél. 722-9419. (30-6)

A VENDRE - Pontiac Grand Prix 1976, moteur refait à neuf, très propre, 1700\$. Tél. 723-3994, demandez Nelson. (30-6)

ATTENTION - Pièces de carrosseries et de mécaniques de toutes sortes à vendre. Tél. 722-6828. (30-6)

A VENDRE - Pontiac Astre 1974, moteur 350, LT 1, roues larges arrière, très bon prix. Tél. 722-6828. (30-6)

A VENDRE - Matador 1976, mécanique en très bonne condition, très propre, 53 000 miles. Tél. 722-6828. (30-6)

A VENDRE - Peugeot 1972 automatique, moteur 4 cylindres, 42 000 miles, mécanique en très bon état. Tél. 722-6828. (30-6)

A VENDRE - Chevette 1982, 4 portes, transmission automatique, 16 000 km, très bon prix, 22 mois de garantie. Tél. 736-5429, demandez Diane. (30-6)

A VENDRE - Mazda GLC 1981, 29 500 km, 4 vitesses, prix: 5800\$. Tél. 723-2617, demandez Yvan. (30-6)

A VENDRE - Chevy Van 1976, peinture neuve, mécanique parfaite, en très bonne condition. Fort LD 1975, peinture neuve. Prix: 650\$. 4 roues mag, 125\$. Tél. 723-4650. (30-6)

A VENDRE - Station Wagon Chevrolet Impala 1976, 65 000 miles, 8 cylindres, automatique, 400\$. Tél. 723-3685. (30-6)

A VENDRE - Honda CT 70, 1978, couleur noire, 7051 km, à l'état neuf. Prix: 500\$. Tél. après 16h00 à 724-4662. (30-6)

A VENDRE - Honda Accord 1982, 5 vitesses, radio AM/FM, cassette, à l'état neuf, seulement 22 000 km. Tél. 722-7527. (30-6)

AUTOMOBILE DEMANDÉE - Marque Ford, année 1970 à 1977, avec moteur 8 cylindres, peu importe l'état de la carrosserie, mécanique en état de marche. Tél.: 724-5211. (30-6)

A VENDRE - Datsun 710, familiale, 4 vitesses manuelles, moteur 2000 cc. Tél.: 736-5786 après 18h00. (30-6)

A VENDRE - Nova 350, 3 vitesses, pour pièces. Tél.: 722-6516, demandez Denis. (30-6)

A VENDRE - Volkswagen Super Beetle 1974. Tél.: après 17h00, 722-7035. (30-6)

A VENDRE - Oldsmobile Cutlass Supreme, prix 800\$. Tél.: 723-2256, demandez Jean-Pierre. (30-6)

A VENDRE - Grand Lemans 1979, Pontiac 46 000 miles, moteur 267 ps. cu. Tél.: 724-6807. (30-6)

A VENDRE - Buick Skyhawk 1976, V6, transmission manuelle 4 vitesses, 70 000 miles, peinture, transmission et clutch refaits à neuf, prix 900\$ négociable. Tél. 735-5450, demandez Yves. Appelez sur semaine seulement à l'heure des repas. (30-6)

A VENDRE - Ford Pinto 1980, transmission manuelle, 42 000 km, programme d'entretien prolongé transférable finissant en septembre 1986, 4 roues en surplus. Cause de vente: 2 voitures. Tél.: 722-7003 sur l'heure des repas. (30-6)

A VENDRE - Pick-Up Dodge Ram 1982, SEULEMENT 1 mois d'usage, à l'état neuf, 4 cylindres, 4 vitesses au plancher, traction avant, prix à discuter. Tél.: 798-4528. (30-6)

A VENDRE - Dodge Monaco 1972, moteur 360 p.c., servo-freins, servo-direction, mécanique et carrosserie en parfait état, 4 pneus d'hiver sur roues, 4 pneus d'été Michelin sur roues. Prix 2900\$ négociable. Tél.: 723-8367. (30-6)

A VENDRE - Toyota Corolla 1971, 4 portes, 4 Michelin, freins neufs. Prix: 300\$. Tél.: 722-7043. (30-6)

A VENDRE - Aubaine, Jimmy 4x4, 1980, acheté en 1981, bas millage, comme neuf. Après 17h00, à 722-8352. Demandez Andrée à 723-3898. (30-6)

A VENDRE - Buick Le Sabre 1976, Datsun Station Wagon 1972, Dodge Colt Station Wagon 1974

A VENDRE — Banc de scie pour bricoleur. Tél.: 736-4261.

A VENDRE — Déshumidificateur à l'état neuf. Tél.: heure des repas et soir, 722-6322.

A VENDRE — Guitare électrique neuve, de marque "Vantage" avec étui, amplificateur et fil électrique. Demandez Régis, 724-2883.

A VENDRE — Veste en cuir véritable pour dame, grandeur 10 ans, couleur noir, entièrement doublée, idéal pour la moto. Etat neuf. Tél.: 722-9449 le soir.

A VENDRE — Mobilier de salon foam (divan, fauteuil, table). Le divan fait un lit confortable de 54". Idéal pour étudiant ou sous-sol. Tél.: 722-4272 bur.; 724-3004 rés.

A VENDRE — Tape d'auto 4 pistes, Sanyo 1400, auto-reverse, loudness, 30 watts RMS, garantie 2 ans, 150\$. Jean-François, jour, 869-2838; soir, 723-3834.

A VENDRE — Système vocal GBX comprenant: amplificateur M 64 de 120 watts RMS, 2 colonnes, 2 moniteurs, 1 micro "Shure" avec pied. Le tout à 1350\$. Demandez Marc à 722-9477.

A VENDRE — Système de son de marque "Juliette" comprenant: tourne-disques, radio AM/FM stéréo, enregistreur 8 pistes, 2 haut-parleurs et meuble, bon état, 225\$. Tél.: 722-6709.

A VENDRE — Manteau fourrure pour homme en caston, à l'état neuf, gr. 40. Tél.: 724-6471.

A VENDRE — Moteur de 5 HP, 3 phases, valeur 780\$, laissé à 320\$. N'a servi que 6 mois. Tél.: 724-7458.

A VENDRE — A prix de débarras, poêle électrique 40 pouces, réfrigérateur laveuse et sècheuse, idéal pour chalet. Si intéressé, 723-8982.

A VENDRE — Traineau (sleighs) pour ski-doo. Lit pour enfant, gr. 48x26". Tél.: 724-6827.

A VENDRE — Calculatrice TI-58, de Texas Instruments (programmable), prix 90\$. Tél.: 724-2856.

A VENDRE — Poêle Franklin, avec parois en céramique, 150\$. Tél.: après 18h00, 722-9245.

A VENDRE — Cages à poules. Tél.: 775-3732.

A VENDRE — Laveuse, sècheuse, usage 6 mois. 700\$. Tél.: 723-8790.

A VENDRE — Guitare classique, modèle G-231 de Yamaha. Aussi avec étui rigide. En très bon état. Tél.: 724-4298.

A VENDRE — Rampe d'escalier en fer forgé, longueur 66" avec main courante 12". Tél.: 724-9797.

A VENDRE — Lave-vaisselle, mobilier de cuisine, lit 54", couchette de bébé, balançoire Swingomatic, siège bébé. Portique en "T" pour extérieur. Tél.: 722-5166.

A VENDRE — Jeu Intellivision à l'état neuf, avec 13 cassettes de jeux différents. Tél.: 735-2771.

A VENDRE — Robe de mariée, grandeur 8 ans, et aussi guitare avec ampli, et achetez un secrétaire. Tél.: 723-2523.

A VENDRE — Fenêtre thermos usagée, coulisante, 47"x59". Idéal pour chalet. Tél.: 724-9797.

A VENDRE — Mobilier de chambre en noyer, 5 morceaux, avec matelas et sommier, ancien mais très propre. Mobilier de salon 5 morceaux, ancien, mais refait à neuf, couleur beige. Mobilier de cuisine 5 morceaux. Lit pliant double. Chaise escabeau. Machine à coudre antique. Lampes, cadres, candiers, miroirs, etc. Aussi bicyclette pour fille, 10 vitesses, 24 pouces, état neuf. Si intéressé, 723-8982.

A VENDRE — 4 pneus d'hiver cloutés, 1 d'été, gr 15, avec rim, chacun 25\$; 1 radiateur neuf, idéal pour grosse voiture Ford, 1000\$; batterie Fullin 12 volts 125 ampères, 2 mois d'usage, 75\$; table tournante Technic SL-1700, Pioneer PL-55X, avec cartouches Shure N 91 ED et aiguille, 225\$ chacun. Tél.: entre 17h30 et 19h30 à 869-2787, Michel.

A VENDRE — Armoires de cuisine usagées, 16" longueur, haut et bas. Tél.: 724-2740.

A VENDRE — Réfrigérateur usagé, laissé à très bas prix. Tél.: après 17h00, à 724-2876.

A VENDRE — Roulotte Glendale 1978, air climatisé, avertisseur mécanique. Prix 11 500\$. En très bon état. Tél.: 723-4084 sur semaine, 739-3368 les fins de semaine.

A VENDRE — Petit poêle à bois de marque "Enterprise", en très bon état. Tél.: 735-5489.

A VENDRE — 2 pièges à ours. Tél.: heure des repas, 775-8772.

A VENDRE — Tapis pouvant servir de murale, motif carreau, couleur jaune, beige ou brun. Grandeur 6'x9". Prix 50\$. Tél.: 724-6827.

A VENDRE — Congélateur horizontal, 15", téléviseur couleur 20", noir et blanc, tricycle roue 16", lit 54", siège d'auto, manteau de cuir long, tan, 10 ans, 2 imperméables pour enfants. Tél.: 723-3184.

A VENDRE — Lit double en métal avec matelas, 60\$. Tél.: 869-2343.

ATTENTION — Maintenant ouvert à Rimouski. Les Surplus Tremblay d'Armée. Vêtements neufs ou usagés pour hommes. Aussi, bottes de combat. 527 St-Germain est, Rimouski (voisin de l'Odysée). Tél.: 723-6441. (30-6-13-20)

A VENDRE — Bois de chauffage, très bonne qualité, prix raisonnable. Aussi, épingle sèche à 20,00\$ la corde. Tél.: 723-9498. (30-6-13)

A VENDRE — Bâti pour foyer en acier double, état neuf, valeur 550\$ laissé à prix raisonnable. Intéressé seulement, tél. 723-0427. (30-6)

A VENDRE — Meubles neufs en pin de style québécois, à bas prix. Tél.: 722-7187. (30-6)

A VENDRE — Tape d'auto 4 pistes, Sanyo 1400, auto-reverse, loudness, 30 watts RMS, garantie 2 ans, 150\$. Jean-François, jour, 869-2838; soir, 723-3834.

A VENDRE — Cuisinière, réfrigérateur 14 pi. cu., couleur avocado, très très propre. Tél. l'avant-midi et le soir à 724-7348, l'après-midi à 723-5075. (30-6)

A VENDRE — 4 roues mags E.T. universelles avec pneus Tornado, grandeur 14 pces, usage d'un an, à très bas prix. Tél. après 17h00 à 736-5813. (30-6)

A VENDRE — Belles grosses plantes, un coupe-bolt, une machine à étamer, un arache-clous, table de salon, table télévision, porte-journaux, cendrier sur pied. Tél. 723-6389.

A VENDRE — Power Bryston 48, série pro, 400 watts à 4 Ohms, stéréo; caisses de son JBL 4530 avec cross-overs, tweeters, lens et fillage; système d'éclairage Light Haster 681: 6 spots 500 watts, console à opération manuelle ou automatique, fillage. Congas. Tél. 722-4843 après 19h00.

A VENDRE — Jeu Intellivision avec 13 cassettes. Tél. 723-5377.

A VENDRE — Avions télécommandés, ainsi que pièces (moteur, etc...). Tél. après 17h00 à 724-2991.

A VENDRE — Mobilier de salon usagé, très propre, avec table, lampe, etc., conviendrait pour chalet, sous-sol, tuiles pour finition de plafond. Tél. 722-9500.

A VENDRE — Matériel pour la fabrication de mouche à saumon et à truite. Valeur 450\$ laissé à 250\$. Tél. 724-2856.

A VENDRE — Arc de chasse Browning Explorer I avec mire, carquois, flèches avec pointes de chasse, protège-bras, étui et autres accessoires. Tél. 724-6509.

A VENDRE — Poêle, frigidaire, laveuses, sècheuses, poisseuses, le tout en parfait état. Tél.: 723-7577. (JNO)

A VENDRE — Ciné et projecteur Bell & Howell Super 8 sonore. Ensemble de montage Dun Buggy en fibre de verre, neuf. Table de cuisson de comptoir 4 ronds, couleur or, usagée. A très bon prix. Tél.: 739-3648. (30-6-13-20)

A VENDRE — Superbes batteries de cuisine 20 pièces en acier inoxydable. Possibilité de paiements répartis sur 16 mois sans intérêts. Prix très compétitifs. Tél.: 722-7825. (30-6-13-20)

A VENDRE — 5 Mags pour voiture AMC, Ford OU Arrow. Prix à discuter. Tél.: 723-0644, demandez Gilles. (30-6-13)

A VENDRE — Ensemble de cuisine comprenant 1 table et 4 chaises, de style moderne et de même style, mobilier de chambre comprenant lit double, bureau et table de chevet. Tél.: après 17h00, 722-6131. (30-6-13)

A VENDRE — Tracteur John Deere 350, sur chenille, avec "bulld" et "winch". Tél.: 723-3144, 723-9528. (30-6)

A VENDRE — Bicyclette d'exercice à l'état neuf, repliable pour rangement. Tél.: 722-7912. (30-6)

A VENDRE — Poussette pliante avec siège inclinable en 2 positions, roues de caoutchouc, couleur bordeaux, état neuf, 35\$. Tél.: 723-0241 après 18h00. (30-6)

A VENDRE — Caisnes JBL 4560, benser JBL 36" avec boîtes, Echo Roland RE-201, micro AKG synthé Maxi Korg Yamaha CS-60, moniteurs JBL avec pieds, décalés analogiques et flanger, drum électrique CR 68 Roland. Tél.: 722-6899. (30-6)

A VENDRE — Equipement de plongée. Tél.: 722-6899. (30-6)

A VENDRE — Niches (cabanes) à chiens. Neuves, de toutes dimensions. Tél.: 735-2929 ou J.-Marc Gagné, Route 232, Mont-Label. (30-6)

A VENDRE — Cheval, Quarter Horse pur sang, enregistré, Gliding, 1000\$. Tél.: 869-2490 ou 869-2764. (30-6)

A VENDRE — 2 oiseaux, inséparables, cage et son pied. Tél.: 724-6979 après 18h00. (30-6)

A VENDRE — Réfrigérateur Kenmore, environ 13 pi. cu., à l'état neuf, couleur amande. Prix 600\$. Tél.: 723-6167 après 18h00. (30-6)

A VENDRE — Laveuse et sècheuse Kenmore, (11 ans), bonnes conditions, prix 300\$. Tél.: 723-6167 après 18h00. (30-6)

A VENDRE — Lave-tapis marque Electro-lux, calculatrice ancien format, à prix d'au-baine. Tél.: 723-7171.

A VENDRE — Sommer de 60 pouces, presque neuf, laissé à très bon prix. Tél.: 724-7790.

A VENDRE — 3 cordes de bois de chauffage mélangé, non livrés, 60\$. Tél.: 723-4966.

A VENDRE — Lit 39". Ortho-Pedic, vibromasseur, tête et pied se levant, 8 mois d'usage. Pour informations, après 19h00, 722-7028, demandez Christiane. (16-23-30-6)

A VENDRE — Ciné caméra sonore Bell & Howell Super 8, aussi ciné-caméra Elmo, 1000\$, avec accessoires. Heure des repas, 723-5098. (16-23-30-6)

A VENDRE — Bois de chauffage, érable et merisier. Tél.: 735-2675, St-Narcisse. (16-23-30)

A VENDRE — Caméra 35 mm, Mamy-Sekor, modèle ST-1000 avec lentilles, F 1.4, aussi lentille 200 mm et 1 doubleur. Tél.: 724-2653 après 17h00. (16-23-30)

A VENDRE — Roulotte 19 pieds, Dauphine, 1980, n'ayant servi que 2 mois, à l'état neuf. Tél.: 722-6682. (16-23-30)

A VENDRE — 2 têtes de lit 39", capitonnées, brun, imitation de bois, les 2 10\$. Meuble stéréo, 75\$. grande table de salon, 10\$. Tél.: 723-1463. (16-23-30)

A VENDRE — 2 têtes de lit 39", capitonnées, brun, imitation de bois, les 2 10\$. Meuble stéréo, 75\$. grande table de salon, 10\$. Tél.: 723-1463. (16-23-30)

A LOUER — Au 366 et 368 de l'Eglise (derrière le McDonald), logements 3 1/2, 4 1/2, 5 1/2 pces, non chauffés, non éclairés, eau chaude fournie. Tél. jour: 722-5155, soir: 722-8652. (JNO)

A LOUER — 2 1/2 pces meublé, chauffé, éclairé, chambre séparée, casier, service Landromat, libre 1er mai. 300\$ par mois. Situé 457 Place Mgr Langis. Tél. 723-4345. (JNO)

A LOUER — Grand 5 1/2 pces, meublé, chauffé, éclairé, centre des affaires à 2 minutes, église, école, conviendrait pour professeur, retraité bureau, étudiants Université, très tranquille, entrée indépendante, stationnement 2 autos, laveuse et sècheuse, lave-vaisselle, cuisine commune si désiré. Libre le 15 mai. Tél. 723-5075. (23-2-9-16-23-30)

A LOUER — Au Mont-Comi, maison mobile 14' x 40', meublée, à la semaine ou au mois, bon prix, entre le 1er mai et le 1er octobre. Tél. 723-4804. (9-16-23-30)

A LOUER — Logement 2 1/2 pces, semi-meublé, eau chaude fournie, libre immédiatement, situé au 203 St-Laurent ouest. Prix: 295\$/mois. Pour informations: 723-6826. (JNO)

A SOUS-LOUER — Logement 4 1/2 pces semi-meublé, libre 1er mai, situé près de Plaza Arthur-Buies, entrée laveuse et sècheuse, chauffé, éclairé, 2 câbles payés jusqu'au 15 août. 400\$ par mois. Tél. 723-1744. (9-16-23-30)

A LOUER — Logement 2 1/2 pces, meublé, chauffé, éclairé, service de buanderie et conciergerie, libre immédiatement. Aussi 5 1/2 pces, libre 1er juillet. Tél. 724-9132 ou 779-2671. (9-16-23-30)

A SOUS-LOUER — Logement 4 1/2 pces, libre 1er juillet, situé quartier Nazareth, entrée laveuse-sècheuse, construction récente. Tél.: entre 17h00 et 19h00, 722-8859. (2-9-16-23-30)

A SOUS-LOUER — Grand logement 3 1/2 pces, au 315 St-Pierre, apt. 11, non éclairé et non chauffé, semi-meublé ou non, libre le 1er mars ou le 1er avril. Pour informations: 724-5256. (16-23-30)

A LOUER — Logement 4 1/2 pces, entrée de laveuse et sècheuse, libre le 1er avril, situé aux 227 Beauséjour. Pour informations, 723-8819 ou 736-4934. (16-23-30)

A LOUER — Logement 4 1/2 pces, non meublé, situé centre-ville, libre 1er mai. Tél.: 723-3089 à l'heure des repas. (16-23-30)

A LOUER — Maison en pierre style canadien, avec garage intérieur. Grandes pièces 3/4 meublées, libre le 25 avril, à Ste-Luce. (Face au fleuve). Personnes sérieuses, tél.: 723-6665. (16-23-30)

A LOUER — Grand 4 1/2 neuf, non chauffé, non éclairé, entrée privée, libre immédiatement, situé au 230 des Commandeurs. Tél. 724-8519. (16-23-30-6)

A LOUER — 2 1/2 meublé (immédiatement, juin juillet); 3 1/2 semi-meublé ou pas (immédiatement); 4 1/2 semi-meublé ou pas (juin, juillet), éclairés et chauffés, endroit tranquille, édifice moderne, dépanneur, conciergerie demeurant sur les lieux, situés entre l'Université et le Cegep au 55 Duchesne. Tél. 724-2843, 735-2831 (sans frais de Rimouski à ce numéro) (JNO)

A LOUER — Chalet situé au Parc Mont-Comi, d'avril à octobre ou au mois, tout équipé. Tél. 722-9666 après 17h00. (23-30-6-13-20-27)

A LOUER — App. 3 1/2 pces, situé rue St-Denis, chauffé, éclairé. Pour informations, tél. 724-9230. (23-30-6-13)

A LOUER — Logement 4 1/2 pces, non meublé, non chauffé, entrée laveuse et sècheuse, libre 1er juillet, situé à Ste-Blandine. Tél. 735-5213, 735-2114. (23-30-6-13)

A SOUS-LOUER — Logement 3 1/2 pces non meublé, non chauffé, entrée laveuse et sècheuse, libre immédiatement, situé à 12 St-André, Ste-Blandine. Tél. 735-2114, 735-5213. (23-30-6)

A LOUER — Logement 4 1/2 pces, libre immédiatement, situé centre-ville. Tél. 723-6245. (23-30-6)

A LOUER — 4 1/2 non meublé, chauffé, éclairé, tapis mur à mur, système d'intercom, connexion électrique extérieure pour automobile. Situé près du centre-ville, libre le 1er avril ou 1er juin. Tél. 723-1247 ou 724-7618. (16-23-30-6)

A LOUER — Grand logement 4 1/2 pces semi-solaire, près de l'Université, libre immédiatement, 365\$ par mois. Tél. 722-6502, 723-0958. (23-30)

A SOUS-LOUER — Logement 4 1/2 pces, chauffé, éclairé, près de l'Université, libre 1er mai. 385\$ par mois. Tél. 722-9446. (23-30)

A LOUER — Logement 2 1/2 pces, meublé, chauffé, éclairé, tapis mur à mur, stationnement, libre immédiatement, situé rue Cathédrale. Tél. 723-8456. (23-30)

A LOUER — Logement 3 1/2 pces, un logement 4 1/2 pces, totalement rénovés, 325\$ et 350\$ par mois, non chauffés, non éclairés, situés dans Ste-Odie, libres immédiatement. Tél. 724-6159. (23-30)

A SOUS-LOUER — 4 1/2 pces non meublé, non chauffé, 250\$ par mois, situé à Pointe-au-Père et communiqué avec Ghislain au numéro 724-5808. (23-30)

A LOUER — Deux logements 3 1/2 pces, tout inclus (meublés, chauffés, éclairés, eau chaude, stationnement), endroit tranquille et bien situé, libre 1er juin et 1er juillet 1983. Pour informations, tél. 722-7897. (23-30)

A LOUER — Maison, 3e Rang est, Bic, tout près de Rimouski, entrée laveuse et sècheuse, libre immédiatement. Tél. après 18h00 à 736-5616. (23-30)

A SOUS-LOUER — Logement 4 1/2 pces, chauffé, entrée laveuse et sècheuse, 275\$ par mois. Tél. 723-2257, 723-3071. (23-30)

A SOUS-LOUER — Logement 2 1/2 pces, meublé, chauffé, éclairé, 265\$ par mois, libre 1er avril. 476 Mgr Langis. Tél. 724-9636 repas et soirée. (23-30)

A SOUS-LOUER — Logement 4 1/2 pces, chauffé, éclairé, 385\$ par mois, libre 1er juin 1983, situé en arrière du McDonald. Tél. jour à 724-7747, le soir entre 18h00 et 19h00 à 723-2681.

A LOUER — Très beaux logements situés 331-337 rue St-Pierre, non chauffés, non éclairés, eau chaude fournie, stationnement en asphalte (3 1/2, 4 1/2, 5 1/2). Tél. jour 775-3929, soir 723-0254. (23-30-6-13-20-27-4)

A SOUS-LOUER — App. 3 1/2 pces, semi-meublé, non chauffé, non éclairé, 315\$ par mois, libre 1er mai, situé près du Carrefour. Tél. 723-0349. (23-30-6)

A LOUER — 2 logements 1 1/2 pièce dont un rez-de-chaussée et un au 1er étage. Rez-de-chaussée 235\$, 1er étage 255\$, meublés, éclairés, chauffés, eau chaude incluse, libres 1er mai, au 137 Evêché ouest. Tél. après 17h00 à 723-8553. (23-30)

A LOUER — App. 4 1/2 pces, chauffé, éclairé, libre 1er mai, situé 381 Doucet. Tél. 722-8364. (23-30)

A LOUER — 1 1/2 pce, meublé, chauffé, éclairé, libre 1er avril, situé près du Colisée. Tél. 724-2736. (23-30)

A LOUER — Maison, Rang 1 Esprit Saint, 2 étages, chauffage central au bois et à l'huile. Disponible grand terrain, étable, poulailler, 250\$/mois. Libre 1er avril. Tél. 722-4391. (23-30)

A LOUER — Maison mobile à Val-Neigette (face au chalet du centre de ski), à prix très raisonnable, libre pour le mois de mai. Tél. 723-6198. (23-30)

A LOUER — Deux bachelors situés au centre-ville, libres le 1er avril. Tél. 723-5480 ou 723-8735.

A LOUER — 3 1/2 pces, chauffé, éclairé, non meublé, près du Carrefour, libre immédiatement. Tél. 723-8690.

A SOUS-LOUER — Logement 4 1/2 pces, situé sur le 2e Rue est, non meublé, chauffé, éclairé, 385\$ par mois, libre 1er mai. Tél. 724-7138 après 17h00.

A SOUS-LOUER — Logement 4 1/2 pces, chauffé, éclairé, non meublé, situé près de l'Université, libre 1er mai, possibilité de renouveler le bail. Tél. 722-9228.

A LOUER — 3 1/2 pces, meublé, chauffé, éclairé, situé 123 Ste-Thérèse, libre immédiatement. Tél. 723-8277, 724-7747.

A SOUS-LOUER — 5 1/2, 2 chambres, non chauffé, non éclairé, 1er étage, grande cour près de la mer, 300\$ par mois. Rimouski-Est. Tél. 724-6843.

A LOUER — 3 1/2 pces, meublé, non chauffé, non éclairé, situé à Pointe-au-Père, libre 1er avril, 225\$ par mois. Tél. entre 11h00 et 18h00 à 723-9231.

A LOUER — Bachelors chauffé, éclairé, meublé, situé près du Carrefour et Cooprix (près du fleuve), libre immédiatement. 185\$ par mois. Tél. 723-4262.

A LOUER — Logement neuf, 3 1/2 pces, chauffé, meublé, éclairé, centre-ville, libre 1er mai. Tél. 722-7177 ou 723-2518.

A SOUS-LOUER — Logement 2 1/2 pces, situé rue Ste-Thérèse, meublé, non chauffé, non éclairé, libre 1er mai, 255\$ par mois., Communiquez après 17h00 à 723-7618.

A LOUER — Grenier chauffé, meublé, éclairé, désire une à deux personnes tranquilles d'un certain âge. Prés de la Grande Place. Tél. 723-8179 ou 722-6118.

A LOUER — Logements 2 1/2, 3 1/2 et 4 1/2 pces non meublés, meublés ou semi-meublés, éclairés, chauffés, tenue stationnement, situés rue Godbout et Fleuve D'Anjou. Libres 1er juin et 1er juillet. Tél. 724-6318. (30-6-13-20-27)

A SOUS-LOUER — Grand 4 1/2 pces, pour le 1er mai, quartier Sacré-Coeur, 5 à dresser à 723-9496. (20-6-13-20-27)

A LOUER — Chalet à Val-Neigette, non chauffé, meublé ou non (310\$ - 325\$), 2 chambres, foyer, laveuse et sècheuse au sous-sol. Libre le 1er juillet. Tél. 735-5164 ou 1-626

Suite de la page 29

A LOUER — Grande chambre, tapis mur à mur, frigidaire individuel, table de travail, cuisine commune, entrée indépendante, stationnement, située à 257 Roy. Tél. 723-9104. (23-30-6-13-20)

A LOUER — Chambre, libre, très propre, permission de cuisiner, poêle, frigo, téléphone, entrée indépendante, endroit tranquille, près Cegep et Institut de Marine. 50 St-Joseph Est. Tél. 724-9193. (23-30)

A LOUER — Très grande chambre meublée, genre boudoir, tapis mur à mur, lavabos, câble, cuisine commune, réfrigérateur individuel, congélateur, etc., entrée indépendante, stationnement. Libre le 10 avril. Tél. 723-8649. (23-30)

A LOUER — Chambre près du Cegep, frigidaire individuel, cuisine commune, endroit tranquille, libre immédiatement. Tél. 724-2791. (23-30)

A LOUER — Chambre située au centre-ville, près du Cegep et des services publics, permission de cuisiner, pas de bail requis. Tél. 722-7979, heures des repas. (23-30)

A LOUER — Chambre très propre, tapis mur à mur, cuisine, salle T.V., près de l'Université, endroit calme. Tél. 724-6827. (23-30)

A LOUER — Chambre à 171 St-Germain Est, cuisine commune, salle de séjour, service de lavage gratuit, frigidaire dans la chambre. Tél. 724-7744. (30-6-13)

A LOUER — Grande chambre double à 400 pieds de l'Université, avec tous les services convertibles pour deux filles, à 1106 chacune. Tél. 722-4411. (30-6)

A LOUER — Jolie chambre située à St-Pie X, entrée indépendante, permission de cuisiner, stationnement. S'adresser après 16h00 à 723-9797. (30-6)

A LOUER — Chambre située au centre-ville, service de buanderie, stationnement. Tél. 724-9392, 723-1643. (30-6)

A LOUER — Chambre, centre-ville, endroit tranquille, entrée indépendante, tapis mur à mur, lavabos, poêle, frigidaire, permission de cuisiner. Tél. 723-9727. (30-6)

A LOUER — Chambre située sur la 1ère Rue est, réfrigérateur individuel, cuisine commune, libre immédiatement. Tél. 723-5480 ou 723-8735. (30-6)

A SOUS-LOUER — Très belle chambre, tapis, frigo, poêle avec fourneau individuel, comptoir avec grand évier, armoires. Tél. 724-2674. (30-6)

A LOUER — Chambres, chauffées, meublées, éclairées, poêle et réfrigérateur, dans la chambre, centre-ville. Tél. 722-7177, 723-2518. (30-6)

A LOUER — Chambres simples, meublées, chauffées, frigidaire inclus dans chaque chambre, situées près du Cegep et de l'hôpital. Cuisine commune. Pour renseignements, tél. 724-4954. (23-30-6-13)

A LOUER — Chambre équipée pour cuisiner, près de G.P., chauffée, meublée, éclairée. Tél. 723-8838 heures des repas. (23-30-6)

A LOUER — Chambre seule ou chambre et pension. Tél. 723-3610. (23-30)

A LOUER — Chambre, au 252 du Rosaire, coin Notre-Dame, libre immédiatement. Près du Cegep et de l'Université. Tél. 724-9192 sur les heures de bureau. (23-30)

DIVERS A LOUER

A LOUER — Local pour bureau d'affaires ou professionnel, 14 est, St-Germain, au dessus du Trust Général. Tél. 722-4411. (30-6)

A LOUER — Local commercial, air climatisé, situé 130 St-Germain est. Tél. 724-9691. (9-16-23-30)

A LOUER — Local commercial, centre-ville (rue St-Germain est), 1er étage, 1300 pi. ca. Tél. 724-7721. (23-30)

A LOUER OU A VENDRE — Très beau local commercial situé au 1605 Boul. Ste Anne, Pointe-au-Père. Pour informations, tél. 723-8819 ou 736-4934. (23-30)

IMPOT

IMPOT — Service rapide, prix très raisonnable. 10 ans d'expérience. Téléphonez à 723-7804 ou 723-3214. Je passerai chercher vos formulaires et vous les rapporterai complétés. (23-2-9-16-23-30)

IMPOT — Bachelier en administration des affaires offre ses services pour remplir vos déclarations d'impôt. Prix de base 10\$. Pour informations, 723-0617, demandez Jacques. (23-2-9-16-23-30)

IMPOT — Salariés, commerçants, cultivateurs, revenus d'immeubles, etc. Nous complétons vos déclarations d'impôt par des spécialistes au 240, rue de la Cathédrale. Tél. 723-5549 ou 724-3940. (2-9-16-23-30-6-13-20)

IMPOT '82 — Diplômé universitaire en sciences comptables, possédant expérience, offre ses services pour déclarations d'impôts de particuliers et corporation et autres services comptables. Tél. 723-4927. (2 mars au 27 avril incl.)

IMPOT — Déclarations d'impôt des particuliers et propriétaires d'immeubles à revenu. Coût raisonnable. Tél. 724-5838 de 13 à 21 heures, tous les jours. (2 mars au 27 avril incl.)

RAPPORTS D'IMPOT — Service rapide et garanti, service à domicile si désiré. Prix 10\$ et plus. Tél. 723-1944. (16-23-30-6-13)

IMPOT — J'offre mes services pour remplir déclarations d'impôt de particuliers, cultivateurs et corporations. Je suis étudiant finissant en comptabilité à l'UQAR. Service sûr, fiable et rapide. Délai maximum: 2 semaines. Prix: étudiants: 9,00\$, autres 15,00\$. Demandez Michel à 724-2457. (30-6-13-20-27)

IMPOT — J'offre mes services pour compléter des rapports. Diplôme de comptable. Prix: 10,00\$. Tél. à Carol à 724-8007, après 18h00. (30-6)

IMPOT — Rapports d'impôt pour particuliers, 10\$ et étudiants 7\$. Pour informations, tél. 723-5456. (23-30)

IMPOT — Rapports d'impôt pour particuliers, faits par diplômés, 10\$, 15\$. Tél. : heure des repas, 722-4463. (30-6)

DIVERS DEMANDES

ATTENTION — J'achèterais des meubles usagés, frigos, poêles, set de cuisine, matelas, armoires, fauteuils, sets de chambre, commodes, etc. S'adresser à 148 St-Germain est. Tél. 723-3866. (JNO)

ACHETERAIS — Poêles, réfrigérateurs, laveuses, sècheuses, congélateurs, de moins de 10 ans. Achetez même si les appareils ne fonctionnent pas. Tél. 723-7577. (JNO)

RECHERCHE — Logement 4 1/2 pièces, près du Carrefour, pour le 1er juillet. Tél. 724-6448. (16-23-30)

ON RECHERCHE — Une personne seule recherche un 3 1/2 pces, centre-ville, pour le 1er juin ou le 1er juillet. Tél. après 18h00 à 724-7848. (9-16-23-30-6-13-20-27)

ON DEMANDE — Je serais intéressée à acheter une poussette double pour jumeaux. Tél. 724-5265. (23-30)

ON RECHERCHE — Logement 3 1/2 pces, pour dame seule, dans Rimouski. Tél. 723-2805. (23-30)

SOYEZ VOTRE PROPRE PATRON — Réalisez vos ambitions grâce à l'opportunité SHAKLEE. Plus de 20 années de succès grâce au partage des produits SHAKLEE, inspirés de la nature. Votre distributeur indépendant local s'occupe de votre formation complète. Si votre santé et celle de votre entourage vous préoccupent, les suppléments alimentaires "non modifiés" SHAKLEE vous ouvrent ses portes. Ayez un bon revenu. Pour information, appelez Brigitte à 724-3980. (30-6)

ON DEMANDE — Recherchons chalet à louer, au bord de la mer, pour la fin de semaine du 24 juillet. But: fête familiale. Tél. 723-9498. (30-6)

RECHERCHONS — Couples ambitieux, 25 ans et plus, désirent augmenter leurs revenus à temps partiel ou à plein temps. Opportunité unique dans la région. Pour rendez-vous, le matin: 722-4819. Pas sérieux, s'abstenir.

RECHERCHE — Appartement 4 1/2 pièces, pour fin mai début juin, non meublé, à moins de 15 minutes de marche de l'hôpital. Tél.: 723-0553. (30-6)

ON RECHERCHE — Chalet sur le bord de la mer, à ou près de Rimouski. Tél.: 724-6318. (30-6)

ON DEMANDE — Achèterais hache-vienne et malaxeur commercial usagés, en bon état. Communiquer aux heures de bureau, 775-8175. (30-6)

RECHERCHE — Pneus de tracteur 28"x14.9". Tél.: 798-4303. (30-6)

ACHETERAIS — Ancienne balance d'épicerie. Tél.: 736-4261. (30-6)

ON RECHERCHE — Logement 4 1/2 ou 5 1/2 pces, haut ou bas de maison, dans St-Robert, St-Germain ou Ste-Agnès. Tél. 722-6123. (23-30)

OCCASION D'AFFAIRES, TEMPS PLEIN OU PARTIEL — Gagner de 450\$ à 900\$ par semaine. Vie-Tal recherche un nombre illimité de distributeurs, selon le secteur, expérience non nécessaire, nous donnons formation complète. Pour information, appelez sans frais: 1-800-361-6614. (23-30)

OFFRES DE SERVICE

ATTENTION — Réparation de vêtements pour toute la famille. Spécialités: revêtement d'habit et cravates rétrécies, confection de chapeaux avec dentelles de fourrure, manteaux rallongés avec du cuir, reprise générale. Vente de laine 100%. La Mieux de Lemieux (La Québécoise, La Manic). Vente d'artisanat. L'Atelier de Couture de Rimouski, 158 St-Barnabé, tél. 723-5991. (23-2-9-16-23-30-5-12-19)

ATTENTION — J'offre mes services pour tous travaux de menuiserie. Beaucoup d'expérience. Entrepreneur artisan, no de licence 108110. Tél. 723-5504. (26 janvier au 30 mars 1983)

ATTENTION — Je garde des enfants de 2 1/2 ans à 6 ans, de 7h45 à 17h00, du lundi au vendredi, salle de jeux, activités organisées: peinture, bricolage, rythmique, chant. Paroisse St-Pie X. Tél. 724-7680. (9-16-23-30-6-13-20-27)

GARDIENNE — Je serais intéressée à garder des bébés ou enfants, du lundi au vendredi de jour, 45\$ par semaine. Expérience: 10 ans pédiatrie. Je demeure près des écoles St-Pie X. Tél. 723-9724. (9-16-23-30-6)

ATTENTION — J'offre mes services pour le nettoyage du printemps et de l'entretien de maison privée ou de bureau. Tél. 722-9229. (9-16-23-30)

ATTENTION — Aiguillage de scies, ciseaux, varloppes, haches, tondeuses à gazon, ciseaux à herbe, égoïne. Aussi, articles à vendre. S'adresser à 397 St-Germain Est, tél.: 723-7696. (2-9-16-23-2-9-16-23-30)

ATTENTION — Témisnet - Lavage de tapis à la vapeur, estimation gratuite. Prix compétitifs. Tél.: 724-2885. (16-23-30-6-13-20-27-4)

MUSICIENNES — Musique populaire et canadienne pour mariages et autres réceptions, parties de sucre. Tél. 739-4559. (23-30)

ATTENTION — J'offre mes services pour tous travaux de menuiserie. Beaucoup d'expérience. Entrepreneur artisan, no de licence 108110. Tél. 723-5504. (23 mars au 25 mai incl.)

NOUVEAU — Atelier de Couture du Coin, situé coin Cathédrale et Notre-Dame. Spécialiste de la réparation de vêtements (hommes et dames). Tél. 723-2835, Ghislain Beaulieu, maître-tailleur. (23-30-6-13)

ATTENTION — J'offre mes services pour divers travaux de menuiserie, peinture, grand ménage et ramonage de cheminée. Tél. 735-2159. (23-30)

ATTENTION — Lavage à vapeur avec système de brossage pour tapis. Omer Lévesque, prop., 56 Wilson, apt. 1, Rimouski, 723-6107. (30-6)

ATTENTION — Vous désirez économiser pour tout le mois d'avril. Evaluation gratuite pour réparation d'appareils ménagers: réfrigérateur, poêle, laveuse, sècheuse de toutes marques. Adressez-vous à Roger Lavoie, au no 722-4711. (30-6)

FAVEURS OBTENUES

FAVEUR OBTENUE — Remerciement au St-Esprit pour faveurs obtenues avec promesse de publier. D.R. (23-30-6)

FAVEUR OBTENUE — Remerciement au St-Esprit pour faveurs obtenues avec promesse de publier. C.R. (23-30)

FAVEUR OBTENUE — Remerciement au St-Esprit pour faveurs obtenues avec promesse de publier. C.D. (23-30)

FAVEUR OBTENUE — Remerciements au St-Esprit pour faveurs obtenues, avec promesse de publier. L.P.G. (23-30)

FAVEUR OBTENUE — Merci au St-Esprit pour la guérison d'un gros mal de jambes. Mme A.P. (23-30)

FAVEUR OBTENUE — Remerciements au St-Esprit pour faveurs obtenues avec promesse de publier. D.R. (23-30)

FAVEUR OBTENUE — Remerciements au St-Esprit pour faveurs obtenues, avec promesse de publier. R.U.T. (23-30)

FAVEUR OBTENUE — Remerciements au St-Esprit pour faveurs obtenues, avec promesse de publier. G.O. (23-30)

PRIERE AU ST-ESPRIT — St-Esprit, toi qui m'éclaircis tout, qui illumines tous les chemins pour que je puisse atteindre mon idéal, toi qui me donnes le don divin de pardonner et oublier le mal qu'on me fait et qui dans tous les instants de ma vie tu es avec moi, je veux pendant ce court dialogue te remercier pour tout et confirmer encore une fois que je ne veux pas me séparer de toi à jamais, même et malgré n'importe quelle illusion matérielle. Je désire être avec toi dans la gloire éternelle. Merci de ta miséricorde envers moi et les miens. (La personne devra dire cette prière pendant trois jours de suite). Après les 3 jours, la grâce demandée sera obtenue même si elle pourrait paraître difficile. Faire publier aussitôt la grâce obtenue sans dire la demande. Au bas, mettre les initiales de la personne exaucée.

FAVEUR OBTENUE — Remerciement à Marie de l'Incarnation pour faveurs obtenues avec promesse de publier. Un grand merci. C.P. (23-30)

PRIERE AU ST-ESPRIT — Faveurs obtenues avec promesse de publier. L.B. (23-30)

MAISONS À VENDRE

ST-ANACLET — Briques 4 faces, terrain 200'x1 200'.

POINTE-AU-PÈRE RUE DIONNE — 4 chambres, sous-sol fini, abri d'auto et remise.

J.C.J. JEAN-CLAUDE JULIEN INC. COURTIER
722-8177

Ville de rimouski

AVIS PUBLIC

PROVINCE DE QUÉBEC MUNICIPALITÉ DE LA VILLE DE RIMOUSKI

AVIS PUBLIC EST, PAR LES PRÉSENTES, DONNÉ PAR HUBERT DUBÉ, greffier, que le Conseil de la Ville de Rimouski tiendra le LUNDI, 25 avril 1983, à 20h30, à la salle du Conseil de l'hôtel de ville de Rimouski, une ASSEMBLÉE PUBLIQUE de consultation des locataires inscrits sur la liste électorale et des propriétaires inscrits au rôle d'évaluation.

Cette assemblée publique de consultation est tenue dans le but de permettre l'adoption d'un règlement en amendement au règlement 1008 concernant le zonage pour modifier ledit règlement de la façon suivante:

ARTICLE 1 - L'article 1.3 intitulé "Plan de zonage" est modifié de la façon suivante: "Le lot 567-1-26 du cadastre officiel de la Ville de Saint-Germain de Rimouski est distrait du secteur de zone R1 dont il fait actuellement partie pour être intégré au secteur de zone R3 immédiatement adjacent".

SECTEUR DE ZONE CONCERNE
SECTEURS DE ZONES CONTIGUS
LOT AFFECTÉ (567-1-26)

DONNÉ À RIMOUSKI, CE VINGT-TROISIÈME JOUR DU MOIS DE MARS MIL NEUF CENT QUATRE-VINGT-TROIS.

Hubert Dubé, o.m.a. Greffier de la Ville

Ville de rimouski

AVIS PUBLIC

PROVINCE DE QUÉBEC MUNICIPALITÉ DE LA VILLE DE RIMOUSKI

AVIS PUBLIC EST, PAR LES PRÉSENTES, DONNÉ PAR HUBERT DUBÉ, greffier, que le Conseil de la Ville de Rimouski tiendra le LUNDI, 25 avril 1983, à 20h30, à la salle du Conseil de l'hôtel de ville de Rimouski, une ASSEMBLÉE PUBLIQUE de consultation des locataires inscrits sur la liste électorale et des propriétaires inscrits au rôle d'évaluation.

Cette assemblée publique de consultation est tenue dans le but de permettre l'adoption d'un règlement en amendement au règlement 1008 concernant le zonage pour modifier ledit règlement de la façon suivante:

ARTICLE 1 - L'article 1.3 intitulé "Plan de zonage" est modifié de la manière suivante: "Les lots 11-2-3, 11-3, 11-4, 13-19 et 13-20 du cadastre officiel de la Paroisse de Notre-Dame du Sacré-Coeur sont distraits du secteur de zone R1 dont ils font partie pour former un nouveau secteur de zone C1".

SECTEUR DE ZONE CONCERNE
SECTEURS DE ZONES CONTIGUS
LOTS AFFECTÉS (lots 11-2-3, 11-3, 11-4, 13-19 et 13-20)

DONNÉ À RIMOUSKI, CE VINGT-TROISIÈME JOUR DU MOIS DE MARS MIL NEUF CENT QUATRE-VINGT-TROIS.

Hubert Dubé, o.m.a. Greffier de la Ville.

Ville de rimouski

AVIS PUBLIC

PROVINCE DE QUÉBEC, MUNICIPALITÉ DE LA VILLE DE RIMOUSKI

AVIS PUBLIC EST, PAR LES PRÉSENTES, DONNÉ PAR HUBERT DUBÉ, greffier, que le Conseil de la ville de Rimouski tiendra le LUNDI, 25 avril 1983, à 20h30, à la salle du Conseil de l'hôtel de ville de Rimouski, une ASSEMBLÉE PUBLIQUE de consultation des locataires inscrits sur la liste électorale et des propriétaires inscrits au rôle d'évaluation.

Cette assemblée publique de consultation est tenue dans le but de permettre l'adoption d'un règlement en amendement au règlement 1008 concernant le zonage pour modifier ledit règlement de la façon suivante:

ARTICLE 1 - L'article 1.3 intitulé "Plan de zonage" est modifié de la manière suivante: "Les lots 13-80, 13-81, 20-8 et 20-9, une partie du lot 20-2 et une partie du lot 20-6 sont distraits des secteurs de zone R1 et I2 dont ils font partie pour former avec les lots 13-79 et 20-7, tous du cadastre officiel de la Paroisse de Notre-Dame-du-Sacré-Coeur, un secteur de zone C2, le tout tel que montré sur le plan no Z83-2027 préparé par le Service génie & travaux publics et daté du 17 mars 1983. Lequel plan fait partie intégrante du présent règlement."

SECTEURS DE ZONES CONCERNES
SECTEURS DE ZONES CONTIGUS
LOTS AFFECTÉS (13-80, 13-81, 20-8 et 20-9, une partie du lot 20-2, et une partie du lot 20-6)

DONNÉ À RIMOUSKI, CE VINGT-TROISIÈME JOUR DU MOIS DE MARS MIL NEUF CENT QUATRE-VINGT-TROIS.

Hubert Dubé, o.m.a. Greffier de la Ville.



Vérifiez-nous!

Des rabais de 5%, 6%, 7%?

Croyez-vous encore au Père Noël?

Nous refusons d'augmenter nos prix pour ensuite vous remettre des rabais.

Nous croyons servir davantage notre clientèle avec notre politique de bas prix qu'avec des attrapes publicitaires coûteuses.

Le respect que nous vous avons toujours témoigné nous a fait progresser d'une façon remarquable.

Tout bien calculé, chez Servi c'est moins cher.

UNE FORCE D'ICI...

MARCHÉS D'ALIMENTATION AFFILIÉS À L.R. D'ANJOU INC., RIMOUSKI ET VILLE DÉGELIS.

MARCHÉ LABONTÉ ENR.

Ste-Flavie

WALTER PELLETIER

Biencourt

LÉOPOLD PERREAULT

St-Léon le Grand

MICHEL PROULX & FILS

Ste-Blandine

ÉPICERIE-BOUCHERIE SÉNÉCHAL

Mont-Joli

ST-PIERRE & POITRAS

Ste-Anne-des-Monts

YVON THIBAUT & FRÈRES

St-Moïse

JACQUES BÉGIN

Lots Renversés

MME FERNAND BÉRUBÉ

Cabano

BLONDIN DUBÉ

St-Clément

WILFRID GUAY

Drummond, New-Brunswick

ÉPICERIE BERNARD

Rivière-Verte, Nouveau-Brunswick

CLAUDE ROY

St-Cyprien

ÉPICERIE ROMÉO MARTIN

St-Jacques, Nouveau-Brunswick

SUPER MARCHÉ LAPOINTE

St-Léonard, Nouveau-Brunswick

GÉRARD BERNARD

Lac-des-Aigles

ÉPICERIE CHEZ JACKY

Esprit-Saint

FERNAND CARON

St-Cléophas

ÉPICERIE JOS CARON

St-Pascal, Kamouraska

GAÉTAN CHÉNARD

St-Paul-de-la-Croix

ÉPICERIE CLAVEAU ENR.

St-Simon

GASTON DESCHÈNES

St-Alexandre

ÉPICERIE BERGER ENR.

Sayabec

ÉPICERIE LILIANE MOREAU

Kamouraska

DÉPANNEUR DU PAVILLON ENR.

Rimouski

DÉPANNEUR 132 INC.

Pointe-au-Père

DIOGÈNE DUMONT

Lac-Humqui

ÉPICERIE AUBUT ENR.

Rivière-du-Loup

ÉPICERIE HENRI ROUSSEAU ENR.

Ste-Rita

ÉPICERIE MARTINE HAMMOND ENR.

St-Eugène de Ladrière

ROGER LAVOIE

Biencourt

ACCOMMODATION STE-AGNÈS

Rimouski

GÉRALDINE GAUVIN

St-Antonin, Rivière-du-Loup

D. BERNIER & FILS

Baie-des-Sables

C.B. BERNIER & FILS

Luceville

ALIMENTATION BERNIER LTÉE

Ste-Angèle

FERNAND CÔTÉ

Val-Brillant

GASTON DESBIENS

Cacouna

MARCHÉ GAÉTAN DUBÉ

St-Ulric, Matane

JEANNETTE B. BRISSON

Trinité-des-Monts

MARCHÉ GUY SERGERIE

Les Méchins

FERNAND GAUTHIER

St-Gabriel

H.L. GENDRON

Lac-au-Saumon

JUCOFER INC.

St-Anaulet

MARCHÉ DES ÎLES INC.

Matane

MARCHÉ PINEL ENR.

Price

COLETTE LÉVESQUE ENR.

St-Gabriel, Kamouraska

MARC-ANDRÉ BÉLISLE

St-Mathieu

ÉPICERIE LABEL ENR.

Petite-Matane

ÉPICERIE ROYALE ENR.

Rimouski

ÉPICERIE LÉO LABEL

St-Jean-de-Dieu

MARCHÉ PELLETIER ENR.

Ste-Angèle

MARCHÉ FLORENT DUBÉ ENR.

Isle-Verte

MARCHÉ N. MORIN ENR.

Ste-Florence

J.B. NADEAU INC.

Squatec

MARCHÉ GABY OUELLET

St-Gabriel

ROLAND PELLETIER & FILS

Cap-Chat

E.T. PETTIGREW

Rivière-Trois-Pistoles

D.F. ROULEAU

Les Hauteurs

JEAN-GUY DIONNE

St-Hubert

ÉPICERIE GILLES BOSSÉ

St-Marc du Lac Long

MAGASIN G. GAGNON

St-Émile d'Auclair

MARCHÉ BEAU-LIEU ENR.

Rivière-Bleue

AURÉLIEN MORIN

St-Benoît de Packington

ALIMENTATION RICHARD MORIN

St-Éleuthère

ÉPICERIE RÉGINALD RINGUETTE

Ste-Anne de Madawaska

JEAN-MARC ROULEAU

St-Eusèbe

OVIDE SOUCY

St-Louis du Ha! Ha!

DONAT THERRIAULT & FILS

Edmundston, N.B.

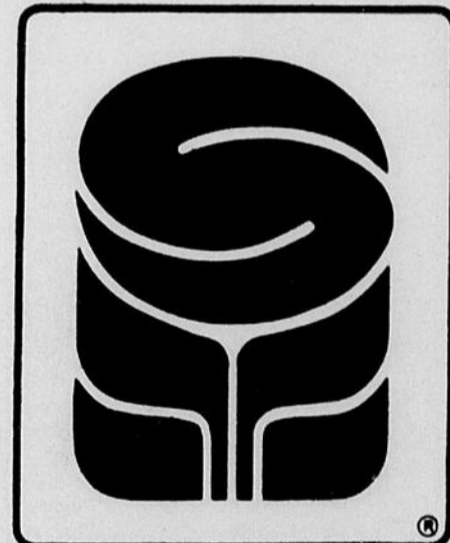

SERVI

SUPER MARCHÉ DUGAS

Kedgwick, N.B.

SUPER MARCHÉ MARCEL LANG

Clair, N.B.

ALIMENTATION J.-YVES BELZILE

St-Jean-de-Dieu

ALIMENTATION RICHARD ENR.

La Pocatière

CHARLES BERNIER

Luceville

PAUL COUTURE

St-Donat

ÉPICERIE MICHAUD INC.

Rimouski

MARCHÉ SOUCY INC.

Ville-Dégelis

la **Baie**
CARREFOUR RIMOUSKI



Remplissez leur panier de Pâques d'aubaines toute cette semaine!

SPÉCIAUX DE PÂQUES

PANIER DE PÂQUES

Avec toutou et friandises

SPÉCIAL

4⁹⁹

PANIER DE PÂQUES

Avec marionnette et friandises

SPÉCIAL

5⁴⁹



3⁹⁹
Lapin assis, chocolat au lait pur, 273 g



1⁹⁹
Nécessaire à décoration, chocolat au lait avec un tube de glaçage 200 g



1⁴⁹
Colorants pour oeufs de Pâques, pastilles colorantes purement alimentaires.

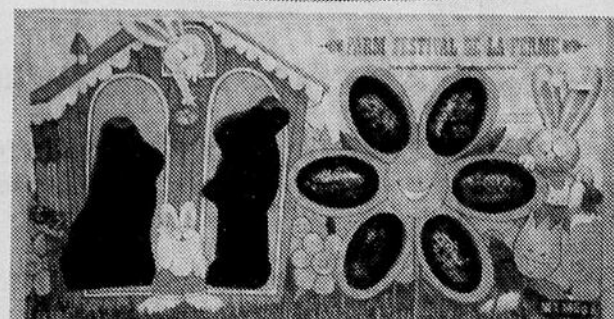

2⁴⁹
Festival de la ferme, pur chocolat au lait 140 g



2²⁹
Poule en délicieux chocolat au lait, 156 g



2⁹⁹
Youppi, en chocolat au lait pur, 200 g



3⁹⁹
Pierrot en peluche et lapin, 100 g, chocolat au lait solide



2⁶⁹
12 oeufs de Pâques, oeufs plats à la guimauve enrobés de chocolat, 250 g



4⁹⁹
Oeuf en chocolat au lait de Laura Secord, 225 g



2⁴⁹
Lapin rose, chocolat au lait, bonbon rose, 175 g

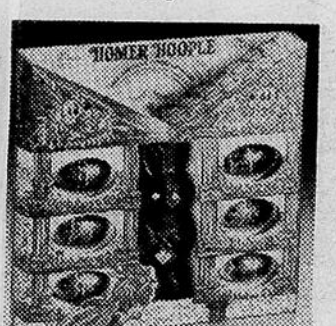

2⁴⁹
Lapin "Homer Hoople" en chocolat, et oeufs, 175 g



2⁴⁹
Lapin assis, chocolat au lait solide, 400 g

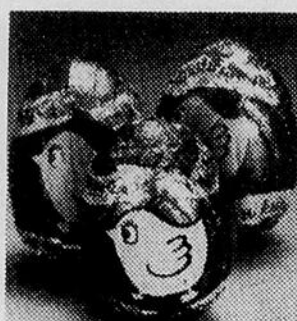

40^c
Oeuf, centre à la crème Cadbury, chocolat au lait.

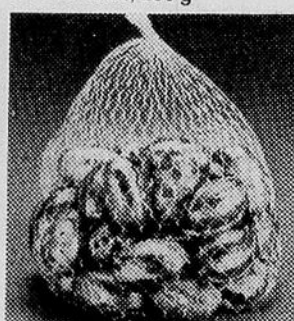

2¹⁹
Petits oeufs au chocolat, enveloppés et en sac.



99^c
Lapins Festival, 10 en chocolat, 70 g



99^c
Bonbon jaune enrobé de chocolat, 120 g

PLANTES VERTES ET PLANTES FLEURIES POUR PÂQUES INCLUANT:

cactus, rosiers, 4 saisons, violettes africaines, azalées, jacinthes, etc...

25% DE RABAI SUR PRIX RÉGULIER

la **Baie**

Votre entière satisfaction...nous la garantissons

