

L'UNIVERS DES PETITS:

boutique
Bambino

Centre Régional Manicouagan
589-2331

Les Galeries Baie-Comeau
296-5190



PLEIN-JOUR



**Roméo
et Juliette**

La mode
à deux...

Les Galeries
Baie-Comeau
296-6679



41ème année No 27

Mardi le 28 août 1979 ⁹⁶ 112 pages

12,300 exemplaires

Reportage

La Minganie nous dévoile ses charmes

Pages 4 et 5



BOUTIQUE 8
la différence...

Vêtements juniors
& dames

LES GALERIES BAIE-COMEAU
296-4919

CENTRE REGIONAL
MANICOUAGAN
589-6526



AU FÉMININ

Spécialités
de vêtements
pour dames

Tailles 14 à 22 1/2
Vêtements de maternité
Uniformes

Les Galeries Baie-Comeau
296-9740



**Fleuriste
OTIS**

708, rue de Puyjalon,
Hauterive

Fleurs pour
toutes occasions!

589-5613



**NETTOYAGE
EXPRESS**

775, rue Amédée,
C.R.M., Hauterive
3 Place Lasalle,
Baie Comeau

589-2057
296-2057

LIVRAISON A DOMICILE



La maison par excellence
Pépé Musical Enr.
C'est payant de descendre les marches
chez Pépé Musical Enr.

296-3048

50, PLACE LASALLE, BAIE-COMEAU
(au sous-sol de l'Hôtel Baie-Comeau)



Dossier General Motors

La région Manicouagan jouera ses cartes

Page 3

N.D.L.D.

En raison du long congé de la Fête du Travail, l'édition de votre journal "PLEIN-JOUR" de la semaine prochaine ne sera livrée que mercredi le 5 septembre. La direction s'excuse de ce contretemps.

HOCKEY JUNIOR

- Les Citadins sont de retour
- Les "73" réalisent
- Les Ducs ont rien de sûr!

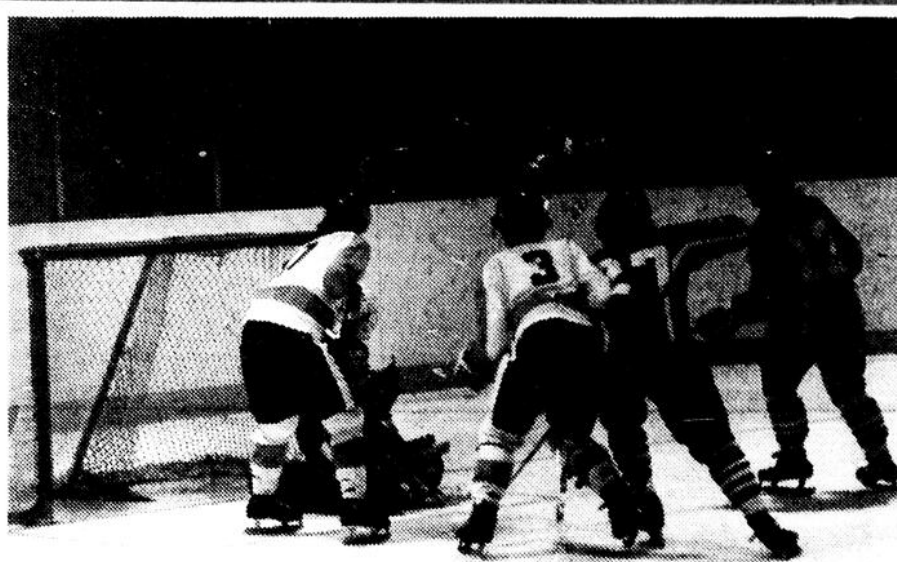

Manufacturier de portes et châssis
RÉSIDENTIEL ET
COMMERCIAL

589-2516, 589-8522



**VITRERIE
HAUTE-BAIE ENR.**

343, rue de Puyjalon, Hauterive



Le secondaire 3 à Baie-Trinité

Le M.E.Q.s'implique

Par: Suzle Brisson

Le rapatriement du secondaire 3 dans la localité de Baie-Trinité est encore un sujet brûlant d'actualité. La semaine dernière, les deux parties impliquées soit le Comité de parents de Baie-Trinité et la Commission Scolaire Manicouagan se rencontrèrent à Baie-Trinité.

Mme Yolande Comeau porte-parole du Comité de parents a réaffirmé la position des parents sur la question du secondaire 3 à Baie-Trinité.

Les parents exigent le transfert du secondaire 3 dans la localité et ils entendent prendre tous les moyens possibles pour y arriver. Des pressions telles que la fermeture des écoles primaire et secondaire sont donc envisagées.

Les raisons évoquées par le Comité de parents sont surtout d'ordre social. Puteux, il demeure inconvenable que des jeunes âgés de 14 ans soient obligés de quitter le foyer familial pour poursuivre leurs études alors que c'est dans cette période de vie

qu'ils en ont le plus besoin. Les jeunes dans cette situation se découragent facilement et ils songent à interrompre leurs études.

Suite à la réédition de cette demande, la Commission scolaire Manicouagan n'a pas changé sa position et elle a encore maintenu le statu quo dans le dossier. Mentionnons que le statu quo avait été déclaré par l'ancienne Commission scolaire du Rivage, mais les commissaires étant les mêmes que dans cette commission défunte, la position demeure donc la même.

Cependant, la Commission scolaire a effectué une ouverture considérable dans le dossier en mentionnant qu'elle était prête à recevoir de la part du ministère de l'Éducation toutes les informations possibles tant qu'à la possibilité de donner le secondaire 3 à Baie-Trinité.

Un porte-parole du ministère de l'Éducation, M. Gaston Lessard, a indiqué qu'il s'affairait présentement à exploiter toutes les avenues possibles avec la Com-

mission scolaire pour qu'elle prenne une position favorable pour les gens de Baie-Trinité.

Le MEQ s'emploie donc à analyser toutes les implications possibles en rassemblant tous les éléments pertinents à l'étude du dossier. Au moment de mettre sous presse, on apprendait que la question pédagogique était réglée mais que celle touchant le domaine financier ne l'était pas encore. Il semble que c'est sur la question des résidences qu'il est plus long de se pencher; le rapatriement du secondaire 3 amènerait une perte financière considérable.

M. Gaston Lessard a semblé optimiste tant aux moyens rendant possible le rapatriement du secondaire 3 à Baie-Trinité. Selon lui, le MEQ devrait être en mesure de présenter à la Commission scolaire Manicouagan des données précises. Ainsi, ces mesures pourraient être présentées à la table des commissaires et c'est à ce moment qu'on pourrait connaître le sort du secondaire 3 à Baie-Trinité.

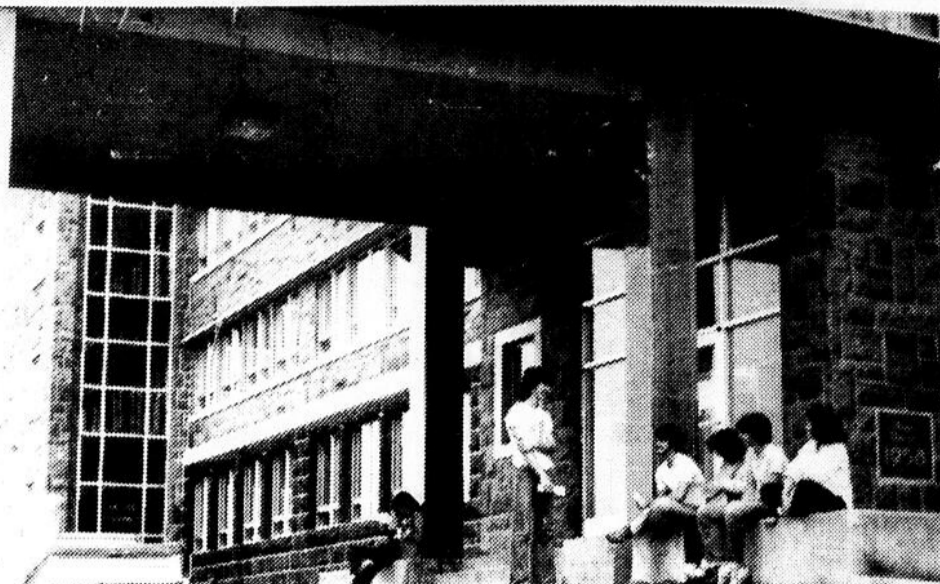

Les cégepiens s'inscrivaient à leurs cours, jeudi et vendredi derniers.

Campus Manicouagan: les cours débutent

Par: Jean Garon

Une nouvelle année scolaire vient de commencer. Hier, le Campus Manicouagan de Hauterive ouvrait ses portes pour accueillir un peu plus d'un millier d'étudiants. La clientèle prévue cette année est d'environ 1050 étudiants, soit une centaine de plus que l'an dernier. Il est intéressant de remarquer que la clientèle est, à plus des deux tiers, régionale.

Contrairement aux années antérieures, il n'y

aura pas d'initiation (graissage et foire de boisson) pour les étudiants de première année. C'est l'administration du Campus qui a aboli cette coutume, en raison des problèmes qu'elle occasionne. Une structure d'accueil est tout de même prévue, qui donnera lieu à des activités.

A sa huitième année d'exercice, le Campus Manicouagan offre sensiblement le même programme d'enseignement que l'an dernier. Sur le plan des services, les étudiants

disposent de deux nouvelles résidences, pouvant accueillir 53 étudiants(es) chacune. Il s'agit de la résidence Comtois pour les garçons et de la résidence Bon Désir pour les filles. Les résidences ne sont pas mixtes à cause de la moyenne d'âge qui est de 17 ans.

Enfin, signalons que des 42 cégep de la province, le Campus Manicouagan figure parmi les cinq plus petits.

A Anticosti: un dispensaire tout neuf



Le contracteur Belley et le directeur de l'Hôtel-Dieu signent leur contrat. Les plans ont été préparés par l'architecte Laurie Gauthier (à droite).

Par Jean Garon

A l'étude depuis 1974, le projet de construction d'un dispensaire à l'île d'Anticosti verra le jour cet automne. Comme l'a expliqué le directeur général de l'Hôtel Dieu de Hauterive, Gilles Richard, l'ancien dispensaire a dû être démolé car il ne répondait plus aux normes de sécurité.

Le Département de

Santé Communautaire de l'Hôtel Dieu de Hauterive a octroyé le contrat à la firme «Constructions Industrielles Clément Belley Inc.» pour un montant de \$188,866. La signature du contrat qui a eu lieu jeudi à l'Hôtel Dieu, autorise le début des travaux pour le début du mois de septembre. Le dispensaire de Port-Meunier doit être prêt à la fin du mois de novembre.

En plus de faire partie du Département de Santé Communautaire, le nouveau dispensaire offrira le service des premiers soins et appliquera le programme de prévention. Une religieuse infirmière sera affectée au dispensaire de la communauté de Port-Cartier qui ne compte qu'un peu plus de 300 habitants.

Deux ans de fouilles sous-marines

Plusieurs épaves émergées sont restaurées à Pointe des Monts

Par: Jean Garon

Au cours de l'été, l'équipe sous-marine Côte-Nord a enrichi la collection du Phare de Pointe des Monts de nouvelles épaves. Les dernières trouvailles

sont les épaves de deux navires, Anglais et Portugais, le Mohawk et le Benshan. Deux années de fouilles ont permis à l'équipe de récupérer 150 pièces entières et une impressionnante collection

de photographies de la flore et de la faune marine de l'endroit.

Subventionnée par le ministère des Affaires Culturelles, l'Équipe Sous-Marine Côte-Nord terminera son contrat cette



Plusieurs pièces de navires comme celles-ci ont été récupérées à Pointe des Monts. Malheureusement, il s'effectue beaucoup de pillage par des personnes qui se montent des collections personnelles.

année. Elle travaillait en collaboration avec la Société d'Histoire et d'Archéologie Subaquatique du Québec, bénéficiant ainsi d'une assistance technique appréciable, tant sur le plan de la recherche, des fouilles archéologiques que de la restauration. Comme le souligne le président de l'Équipe, M. Marc Lefebvre, il a fallu presque deux années d'expérience avant d'en arriver à une restauration convenable des pièces.

En plus de la récupération d'épaves et leur restauration, l'équipe doit veiller à ce que ces biens ne quittent pas la région et ne soient pas dispersés dans des

collections personnelles. Aussi, l'équipe a fort à faire pour empêcher le pillage par d'autres plongeurs. Il est bien entendu que tout objet trouvé dans ce secteur devient la propriété du Phare de Pointe des Monts.

Les dix plongeurs de l'Équipe sous-marine Côte-Nord effectuent des plongées dans ce secteur depuis 1973. Ils ont réussi à localiser, depuis, une vingtaine d'épaves. Possédant déjà de l'équipement pour une valeur de \$50,000., M. Lefebvre rapporte que les deux subventions versées par le M.A.C. n'ont servi qu'aux dépenses de récupération. Cette ac-

tivité, estime-t-il, représentait le plus gros du travail.

D'après M. Lefebvre, la présente collection du Phare de Pointe des Monts est le fruit de plusieurs années de travail bénévole sur fin de semaine, été comme hiver, par une équipe de plongeurs qui n'a pour souci que le goût de la recherche et de la conservation.

Dès qu'ils auront terminé leur mission à Pointe des Monts, les plongeurs de l'Équipe sous-marine Côte-Nord poursuivront leurs fouilles dans d'autres secteurs. M. Lefebvre a même avancé le nom de «l'Île aux Oeufs».

A Cargill, huit silos de plus

Par Jean Garon

La Compagnie des Céréales Cargill Limitée sera pourvue de huit nouveaux silos d'entreposage d'ici le printemps prochain. La construction de ces réservoirs, d'une capacité de 250,000 boisseaux chacun, permettra à la compagnie céréalière d'emmagasiner 2,000,000 de boisseaux de plus, soit au total, l'équivalent de 15,000,000 de boisseaux de grain.

Les travaux de construction, entrepris depuis le mois de mai 1979, sont confiés à la firme Pentagone Construction de Montréal. Ils sont estimés à quelques millions de

dollars. Le dernier développement de la compagnie remonte en 1966, où elle faisait ériger cinq réservoirs. Elle en compte actuellement quatorze sans compter les compartiments de l'élevateur de transbordement.

D'après le gérant de l'entreprise, M. Gaston St-Louis, la construction des silos répondra au besoin d'entreposage de la compagnie. Il espère que ce nouveau développement permettra à la compagnie d'augmenter le volume de ses exportations, lesquelles totalisent jusqu'à maintenant 125,000,000 de boisseaux de céréales annuellement.

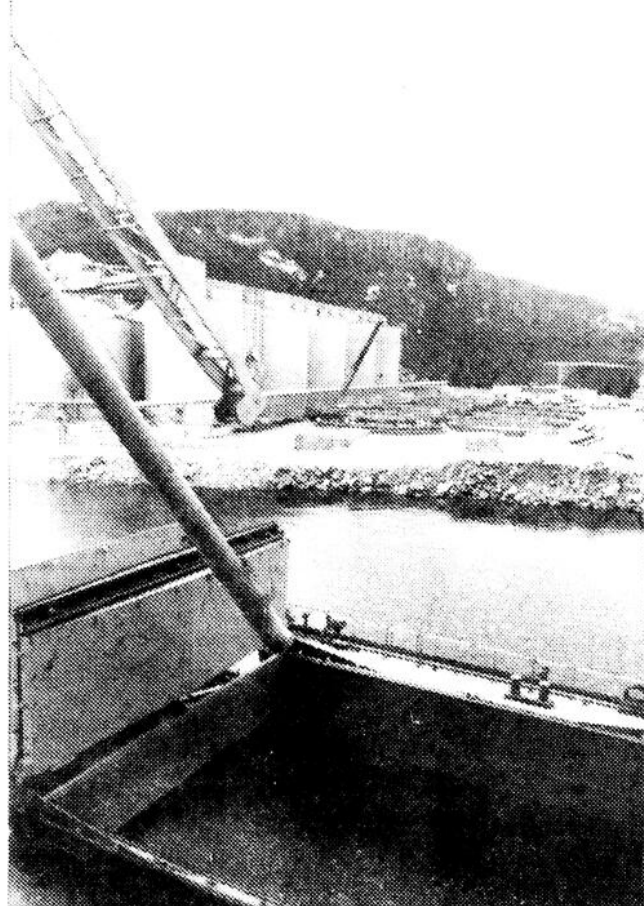

On peut apercevoir la base de 8 nouveaux silos.

Tentative d'évasion: deux gardiens blessés, deux procès retardés!

Par Jean Garon

Les deux détenus, Alain Gaumont et Raynald Roussi, qui sont accusés d'avoir effectué une tentative d'évasion avec séquestration de gardiens en juin dernier au Centre de Détention de Baie-Comeau, ont récidivé mardi en attaquant deux des trois gardiens qui les escortaient en avion jusqu'à Baie-Comeau pour y subir leur procès le 22 août.

Moins de trois quarts d'heure après avoir quitté l'aéroport de l'Ancienne Lorette, les deux détenus ont blessé les gardiens Roger Harvey et Normand Tremblay avec un couteau et un pic de fabrication domestique. Les gardiens ont tout de même eu vite fait de les maîtriser.

Comme l'appareil (un

Sessna 411 de la Compagnie Air Satellite) survolait à la hauteur de Rivière-du-Loup, le pilote s'est posé pour faire hospitaliser les deux gardiens, l'un blessé à l'abdomen et l'autre à l'épaule et à une main. Leur état n'inspirait toutefois aucune crainte après examen.

Alertés par la tour de contrôle, des policiers de la Sureté du Québec ont pris en charge les deux dangereux individus pour les ramener à leur point de départ, c'est-à-dire, à la prison d'Orsainville. Leur procès a donc été remis à plus tard.

Il s'agit des deux mêmes individus jugés et condamnés dans l'affaire du meurtre d'Eméric Ringuette de Port-Cartier, survenu en octobre 1978.

Dossier General Motor

Manicouagan entre dans le décor

Par Jean Garon

L'intention de la compagnie General Motors de construire une nouvelle usine de fabrication de moteur en aluminium suscite d'autres intérêts au Québec. Ce projet a amené récemment, un interlocuteur de plus à se manifester; la région Manicouagan.

Il va de soi que ce projet n'est pas dénué de saveur, considérant l'importance de l'investissement qu'il représente (\$600 millions). Le projet de la General Motors fait tant envie au Québec que celui-ci a promis de verser \$110 millions à la compagnie si elle consentait à s'implanter sur son territoire.

Bien que disposant de toutes les ressources nécessaires à l'implantation d'une telle usine, le Québec n'a jusqu'ici indiqué que certaines régions types pouvant accueillir ce genre d'industrie. Pour tirer partie de la spéculation, la région Manicouagan tente justement de mettre en valeur son potentiel et d'offrir les meilleurs avantages, de sorte que GM puisse trouver intérêt à y investir.

Cette idée de présenter la région Manicouagan dans le dossier de la compagnie General Motors, origine d'un jeune professionnel de Hauterive, Gabriel Yvan Gagnon. Aidé de l'un de ses confrères du Barreau, Omer Carrier, il a préparé un mémoire où figurent tous les atouts de la région, propres à l'implantation de l'usine GM.

Devant l'envergure du projet, les promoteurs ont eu vite fait de s'enquérir de l'appui de tous les intervenants sensibles à la promotion industrielle de la région Manicouagan, ainsi que des villes et localités avoisinantes. Il s'agit en fait, d'une véritable concertation régionale, comme le souligne Me Gagnon.

Au cours d'une conférence de presse tenue vendredi au commissariat industriel, les promoteurs du projet ont présenté aux journalistes ce en quoi

consiste leur démarche et les objectifs visés. D'après Me Gagnon, cette intervention se veut une occasion pour montrer aux autorités qui ont à décider du choix du site, que la région existe et qu'elle possède un potentiel fantastique.

Sous cet aspect, la mémoire fait apparaître l'état de toutes les caractéristiques physiques et humaines de la région. Les promoteurs mentionnent ainsi que la région possède les terrains, l'eau, l'électricité et l'aluminium. Elle a également l'avantage d'être liée au réseau ferroviaire continental et d'offrir des services de transport portuaire et aérien. La région Manicouagan dispose en plus d'une main d'oeuvre qualifiée et abondante, sans compter tous les services sociaux, commerciaux, résidentiels, sanitaires, récréatifs et éducatifs.

Voulant bien se faire introduire auprès de GM, les promoteurs ont préféré transmettre copies de leur mémoire qu'aux dirigeants des compagnies concernées et aux autorités gouvernementales, pour le moment. Ils espèrent ainsi éviter de brûler les étapes.

De plus, pour éviter de bousculer l'unité régionale, les intervenants sont conscients qu'ils devront agir avec souplesse dans ce dossier. Les promoteurs ne veulent pas non plus créer des attentes par ce projet. C'est pourquoi ils ont décidé d'agir avec circonspection.

Par cette concertation et l'enthousiasme à l'égard de

l'implantation d'une usine General Motor, la région s'appête à tourner une nouvelle page de son histoire. Tout laisse présager une perspective d'ère nouvelle.

Enfin, de terminer Me Gagnon, comme il ne s'agit encore que d'une démarche pour faire connaître l'existence et le potentiel de la région, il lui apparaît hasardeux de tirer des conclusions quant aux chances de la région d'accueillir GM. Quoiqu'il en soit, le choix du site d'implantation de l'usine restera une décision exclusive à la compagnie General Motors.



Le commissaire industriel, André Carter, épaulera les deux professionnels, à titre de promoteur.

Logements pour personnes âgées:

La demande se fait très forte

Par: Jean Garon

Ce qui constituait un idéal d'hébergement des personnes âgées, devient réalité à Baie-Comeau. La réalisation de la première résidence pour personnes âgées et le début de la construction de la seconde ont pour effet d'atténuer ce problème chez les personnes retraitées.

L'ouverture du

premier bloc appartements devrait se faire au cours du mois de septembre, affirme le gérant de l'Office Municipal d'Habitation de Baie-Comeau, Jacques Auger. Il ne reste maintenant plus qu'à compléter quelques travaux de finition et la résidence sera fin prête.

La construction de l'édifice, qui s'élève à près de \$2 millions, comprend 45

logements de 2 1/2 pièces et 5 logements de 3 1/2 pièces. Moderne, spacieux et fonctionnel, l'édifice présente un grand intérêt pour les personnes âgées, puisqu'il est construit en fonction d'elles. Le complexe offre en plus une grande sécurité, étant pourvu d'un ascenseur, de rampes, d'un système intercom et construit à l'épreuve du feu.

Avec la forte demande, les autorités n'ont pas eu de difficulté à louer ces cinquante premiers logements. En tout, 168 inscriptions figuraient sur la liste d'attente. La sélection a été effectuée en tenant compte évidemment des cas prioritaires.

Du point de vue tarification, le coût de chaque logement est fixé en fonction du revenu du locataire. L'échelle de tarifs s'étend entre \$41 et \$225 par mois. D'après le gérant, le manque à gagner pour assurer l'entretien du bâtiment est comblé à 90% par le fédéral et 10% par la Ville de Baie-Comeau.

La construction du deuxième immeuble est démarrée depuis quelques semaines déjà. Les premières fondations de béton ont été coulées, il y a quelques jours. D'après les termes du contrat, les cinquante autres logements devraient être livrés à pareille date l'an prochain.

Nouveaux règlements à la Caisse Populaire de Hauterive

Par: Jean Garon

Le conseil d'administration de la Caisse Populaire de Hauterive réunissait ses membres en assemblée générale spéciale la semaine dernière, pour l'adoption des nouveaux règlements de régie interne, prévus par la loi 46 régissant les caisses d'épargne et de crédit.

Une des principales modifications apportées aux règlements, consiste à autoriser la Commission de crédit à déléguer des personnes à l'intérieur du personnel de l'institution pour consentir des prêts et ce, jusqu'à concurrence d'un montant de \$20,000. Il faut évidemment que ces personnes soient habilitées à le faire. Cette disposition de la loi donne donc à la Commission de crédit,

pleine liberté d'exercer cette prérogative.

Comme autre réglementation, l'assemblée a accepté la procédure d'assemblée proposée par la loi, ainsi que la nouvelle procédure d'élection. Par exemple, l'élection d'un nouveau membre au conseil d'administration nécessite que le membre ait préalablement déposé sa mise en candidature sur un bulletin signé par un membre, dix jours avant l'assemblée générale.

Bref, il s'agit pratiquement des mêmes réglementations adoptées plus tôt le printemps dernier, par la Caisse Populaire de Baie-Comeau. Il est à noter que ces nouvelles dispositions de la loi 46 sont amendées depuis 1978.

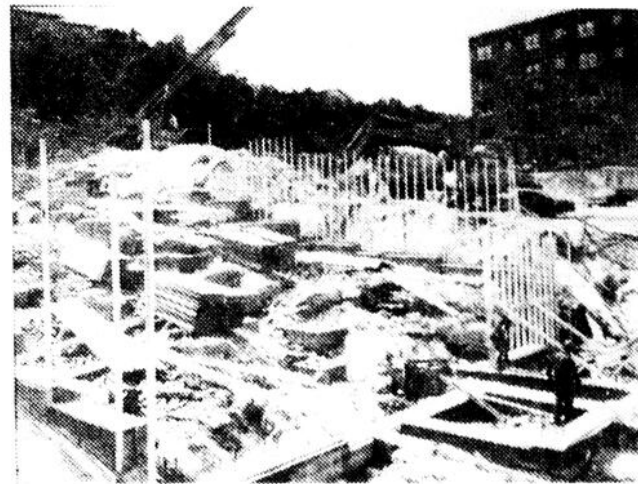

Plusieurs personnes attendent déjà l'ouverture des 50 prochains logements.

Descendre sur la côte, c'est vivre au rythme de la mer...

Par: Suzie Brisson

Non, tu ne peux pas publier la mer. Celui qui a vécu sur la mer n'est pas capable d'oublier la mer. Je pense qu'on a de l'eau salée dans les veines. Tu ne peux pas oublier ça. Tels sont les propos tenus par le poète de Hâvre St-Pierre, Roland Jomphe qui a su parler de façon extraordinaire de l'archipel des îles Mingan.

A voir vivre ces habitants qui s'inspirent constamment de la grande étendue d'eau qui les entoure, on ne peut rester insensible à cet élément. Au Hâvre St-Pierre, le

mer, avec sa charmante chapelle. Rivière-au-Tonnerre, Magpie, Rivière St-Jean, Rivière Mingan nous conduisent à Mingan là où débute l'archipel des îles. Au loin, notre regard les imagine et finalement elle s'offrent à nous, belles et fières. Distingueusement, on voit les premières îles qui composent l'archipel. 25 milles à l'ouest ainsi que 25 milles à l'est les îles et la vingtaine d'îlots s'étendent dans le golfe St-Laurent, jaloux des trésors qu'on retrouve dans ces étendues de terre.

La mine remplace la mer
De Mingan, on se rend

gouvernement est venu sur les lieux pour faire la constatation et en 1945, les avions ont commencé à transporter le titane pour expertise. La mine a finalement vu le jour en septembre 1950, date du premier chargement de minerai aux fonderies de la compagnie Fer et Titane.

Présentement, la compagnie de Fer et de Titane a arrêté ses activités temporairement à cause de la grève qui sévit aux fonderies de Sorel. Les travailleurs sont donc en congé forcé pour une période indéfinie.

Même si le Hâvre St-

l'archipel Mingan se trouvent donc en face de Hâvre St-Pierre. C'est le cas de l'île du Hâvre, la grande île à Marteau, la petite île à Marteau, l'île aux Goélands, l'île à Calculots, l'île à Firmin et l'île du fantôme. Du Hâvre St-Pierre, il est possible de se rendre visiter l'archipel et de débarquer sur certaines îles. Un petit bateau «Le rocher percé 11» nous y amène et nous fait faire une petite croisière d'une durée de quatre heures. Le bateau passe tout près des îles et on peut, à tout loisir, admirer et photographier ces beautés naturelles. Le trajet du bateau est très agréable et le capitaine se fait un plaisir de répondre à toutes nos questions concernant les îles et la vie de Hâvre St-Pierre. Un guide est aussi disponible pour nous éclairer sur la faune, la végétation que l'on retrouve dans les îles.

Les îles Mingan sont des plus impressionnantes. On ne peut s'imaginer qu'il peut exister de tels paysages au Québec. Vestiges du passé, grandes masses solitaires, les rochers taillés par le calcaire sous l'action des années passées à se faire balayer par le vent, sont des sources profondes d'inspiration.

Déclaré arrondissement naturel par le ministère des Affaires Culturelles en août 1978, l'archipel des îles Mingan constitue un point touristique important pour Hâvre St-Pierre.

Invasion des touristes

Cela ne fait pas longtemps que le Hâvre est accessible par route. En effet, la route a été inaugurée seulement depuis 1976. Il serait intéressant de se demander comment réagissent les habitants à cette véritable invasion des touristes, avarès de mer et d'air pur.

J'ai interrogé plusieurs personnes à ce sujet et les réponses ne se ressemblent pas. Pour l'un, c'est la porte qui s'ouvre vers le monde extérieur et pour l'autre c'est les étrangers qui vont envahir ses plages et son sable.

Somme toute, Hâvre St-Pierre n'est plus isolée et cela influencera sûrement le comportement de ses habitants. Il s'agit là d'une variable non négligeable tant qu'au devenir du Hâvre.

Roland Jomphe, le

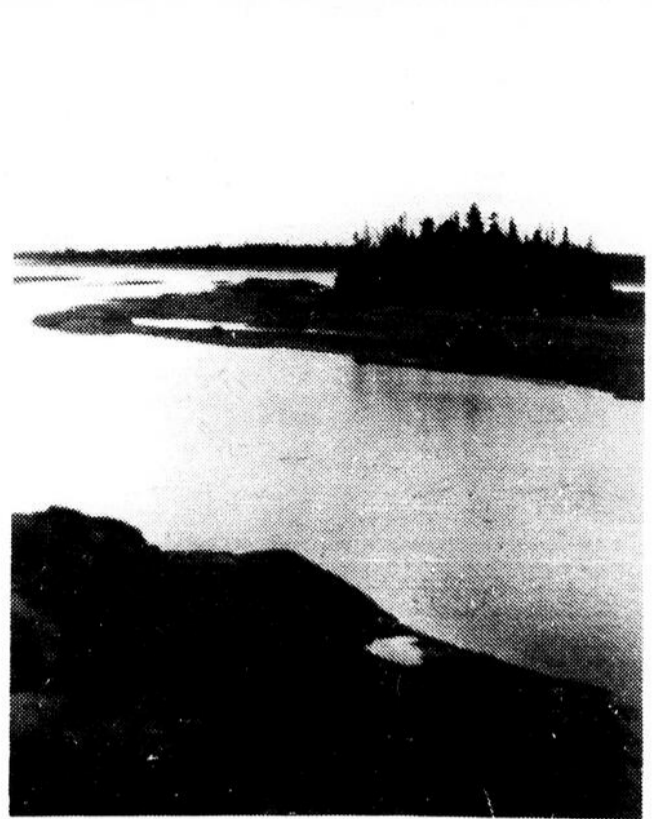

Tous les bouleaux de la rivière Mingan s'en rappellent. La Marilouche elle était belle...

poète qui a su faire connaître la beauté et le charme des îles Mingan, nous prle un peu de la réaction des cayens (habitants du Hâvre St-Pierre) face aux visiteurs: «Bien, on attend des visiteurs... On n'est pas prêt à recevoir beaucoup de monde. Faudrait pas que demain matin toute la province de Québec descendrait chez-nous. On n'est pas prêt à les recevoir. Mais on aime bien à recevoir les gens. On fait notre possible pour les recevoir».

Oui, gens du Hâvre, vous faites votre possible pour bien nous accueillir et vous y réussissez bien. Tellement bien qu'on part de chez-vous avec l'âme à la vague et que l'envie nous prend d'arrêter le fil de la vie afin de pouvoir toujours écouter votre accent chantant.

Vos gestes, vos sourires sont imprégnés de l'air salin et on sent en vous la présence de la mer et à vous voir constamment tourné vers elle, nous donne le goût de se trouver nous aussi vers elle...

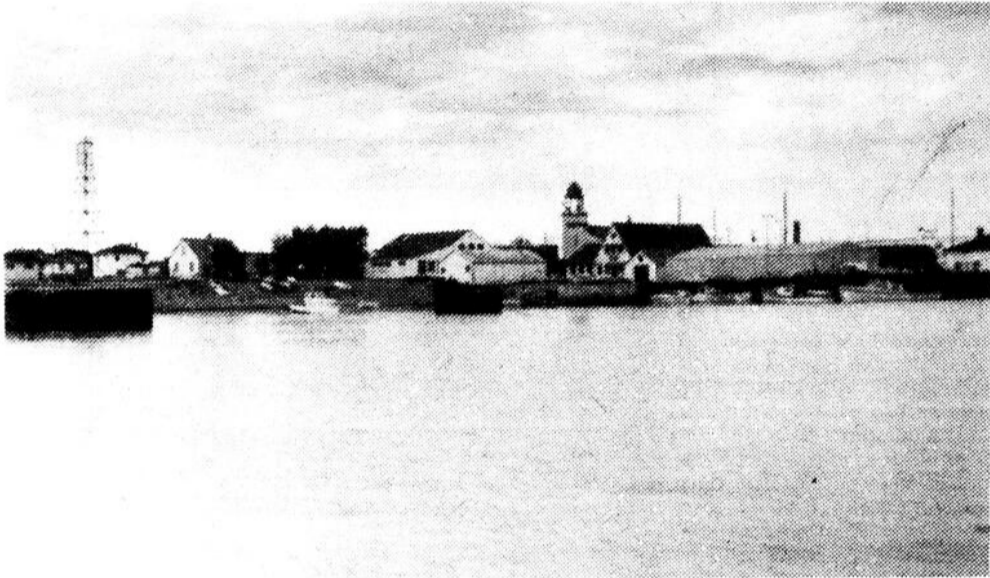

Une partie de l'âme de Hâvre St-Pierre se trouve dans la mer... et de l'eau salée coule dans les veines de ses habitants.

rythme de vie suit le cours de l'eau. Tout est occasion pour aller vivre dessus, en rêves ou en bateaux.

Au large, le fameux archipel des îles Mingan avec ses rochers taillés dans le calcaire par le fil du temps.

Un pays dans un autre

Un paysage grandiose, des villages sympathiques, une mer omni-présente, de grands épinettes effilés, des lacs et des rivières innombrables. Voilà un peu ce qu'est la route nous menant au Hâvre St-Pierre.

C'est surtout l'immensité du territoire qui surprend. Notre corps habitué à certaines limites physiques se surprend à découvrir tant d'espace.

C'est une vision du Québec tout entier qui s'impose lorsque nous prenons la route 138 en direction du Hâvre. Une série de paysages très différents défilent devant nos yeux et nous font prendre conscience de la diversité du Québec et de son grandiose. Un lac, une chute, une maison et le regard de son habitant savent surprendre notre regard à chaque détour. C'est en quelque sorte un pays dans un autre que l'on découvre sur la route 138 en direction de Hâvre St-Pierre.

En parlant de Sept-Îles, en traversant le pont de la rivière Moisie, c'est le village de Sheldrake qui nous attend. Heureuse terre qui baigne dans la

au Hâvre St-Pierre. La Ville du Hâvre avec ses 3,500 habitants n'est plus le village de pêcheurs d'antan. Les travailleurs de la mer ont laissé filets et barques pour prendre le pic et la pelle.

La première mine de titane a été découverte dans les années 1925-1926. Des chasseurs tout à fait par hasard ont trouvé une montagne dont la substance ressemblait à du charbon. Peu de temps après, un ingénieur du

Pierre n'est plus considéré comme un village de pêcheurs, rien n'empêche ses habitants d'aller y quêrir les produits délicieux de la mer...

Et on peut déguster la récolte de la pêche dans un restaurant de la région. Entre autres, les pétoncles, ces escalopes de mer y sont délicieuses. Morues, harengs, éperlans, flétans composent également le menu.

Vestiges du passé

Certaines îles de



le PLEIN-JOUR

sur la Manicouagan

Produit par

LES PUBLICATIONS PLEIN-JOUR INC.

589-5900

296-3350

296-3358

296-5900

296-3359

Tirage 12,300 exemplaires

Imprimé à Rimouski par Bellavance Inc., division Imprimerie.

Distribution gratuite dans tous les foyers des localités comprises entre Ragueneau et Baie-Trinité.

Toute reproduction du contenu de ce journal est interdite sans l'autorisation expresse de la direction.

Courrier de deuxième classe
Enregistrement numéro 2955.

DIRECTEUR GENERAL:

Paul Brisson

DIRECTEUR ADJOINT:

André Fortier

ADMINISTRATION:

Resp. Administration: Claire Brisson

Adj. Resp. Administration: France Labonté

Commis comptable: Gisèle Boulianne

Secrétaire: Guylaine Lévesque

Mimi Maltais

RESPONSABLE DE L'INFORMATION:

André Fortier

JOURNALISTES:

Jean Garon

Paul Fortier

Suzie Brisson

DIRECTEUR DE LA PUBLICITE:

Daniel Emond, tél., messenger: 589-0224

CONSEILLERS EN PUBLICITE:

Patrice Boulianne, tél., messenger: 589-0264

Gaby Morissette

PHOTOGRAPHIE:

Luc Michaud, tél., messenger: 589-0212

SALLE DE MONTAGE:

Responsable et mise en page: Raymonde Dubé

Photo-composition: Diane Labonté

Ginette Beaulieu

Maquettistes: Linda Saint-Pierre

Yves Gendron

Dépôt légal
Bibliothèque
Nationale du Québec

LES HEBDOS REGIONAUX

Où est située la Minganie?

Par Suzle Brisson

«Les îles du Mingan sont situées au cœur de la Minganie, dans le golfe St-Laurent, en face de Hâvre Saint-Pierre et de Mingan, à 213 km à l'est de Sept-Îles». Ce portrait géographique des îles Mingan fait présentement l'objet d'une controverse entre la Société d'arrondissement naturel de l'Archipel de Mingan et l'Association touristique régionale de la Minganie.

C'est le choix du nom désignant l'Association touristique qui a suscité de vives réactions de la part

des gens du Hâvre St-Pierre. En effet, ces derniers ne voient pas d'un très bon œil ce qualificatif de la Minganie. La Minganie pour eux c'est principalement le territoire compris entre l'Archipel des îles Mingan. Et l'utilisation de ce nom pour désigner une association touristique constitue pour eux un emploi tronqué de la Minganie.

Cette controverse a bloqué le processus de la mise en place de l'Association touristique de la Minganie. En effet, l'incorporation de l'organisme n'a pu être

faite dû à une plainte que la Société d'arrondissement naturel a porté au ministère des Corporations et Institutions financières du Québec. De l'avis d'un porte parole du ministère du Tourisme, le territoire de la Minganie s'étend de Pointe aux Anglais jusqu'à Natasquan. Le père Marie-Victorin, dans ses recherches sur la flore québécoise, désignait la Minganie comme la partie allant de Kégaska jusqu'à Natasquan.

Pour les gens du Hâvre, l'utilisation du mot Minganie a été faite afin d'attirer le tourisme sur la Côte-Nord. Et pour eux, il s'agit là d'une attitude inacceptable et ils ont su le prouver par des gestes très concrets: Tout d'abord la plainte portée au ministère des Corporations et ensuite la destruction de tous les dépliants touristiques portant sur la Minganie produits par l'Association touristique régionale.

Ce qui est à retenir de ce dossier, c'est que le tourisme sur la Moyenne Côte-Nord va jouer dans les années qui vont venir un rôle des plus considérables et que son devenir déterminera l'évolution de ce grand territoire. L'Association touristique régionale tant qu'à elle attend la décision du ministère et la Société d'arrondissement naturel garde la même position. D'autres éléments s'ajouteront tout en faisant de la lumière sur le sujet.



«La bonne femme» de Niapisca, un des rochers taillés dans le calcaire sur une des îles de l'archipel Mingan.

**SI VOUS ÊTES INTÉRESSÉ À
CONSTRUIRE VOTRE PROPRE
MAISON, VOICI UNE OCCASION**

TERRAIN AVEC SOLAGE

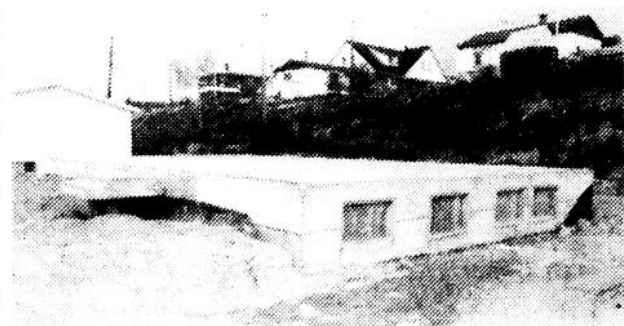

589-5441

Boutique 8

et ses collections
automnales!

Toujours un triomphe de
tissus et de styles!

**Pour la rentrée des modes
jeunes et pleines
d'entrain: blazers,
cardigans, et
des amours de
petites robes
et jupes très modes**

La différence!

Plan mise de côté



Centre Régional Manicouagan 589-2331
Les Galeries Baie-Comeau - 296-4919

Conseillères d'expérience à votre service



ATTENTION



Pour différents placements tels que: régime enregistré d'épargne retraite et d'épargne logement, parts sociales, plan différé de participation aux bénéfices ainsi que certificats de dépôts à 11 1/4% d'intérêts pour 3 ans, (certificats de dépôts, sans frais), consultez votre homme de confiance, **Gilbert Tremblay de la**

CAISSE D'ENTRAIDE ÉCONOMIQUE MANICOUAGAN

Bureau: 589-5739



Réal Beaulieu Enr.

Spécialistes:

**Plomberie et chauffage
Brûleurs à l'huile**

Service de 24 heures
Estimations gratuites
23 ans d'expérience

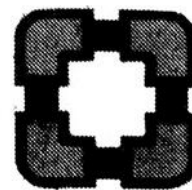

820, rue Labrie, HAUTERIVE

589-3403

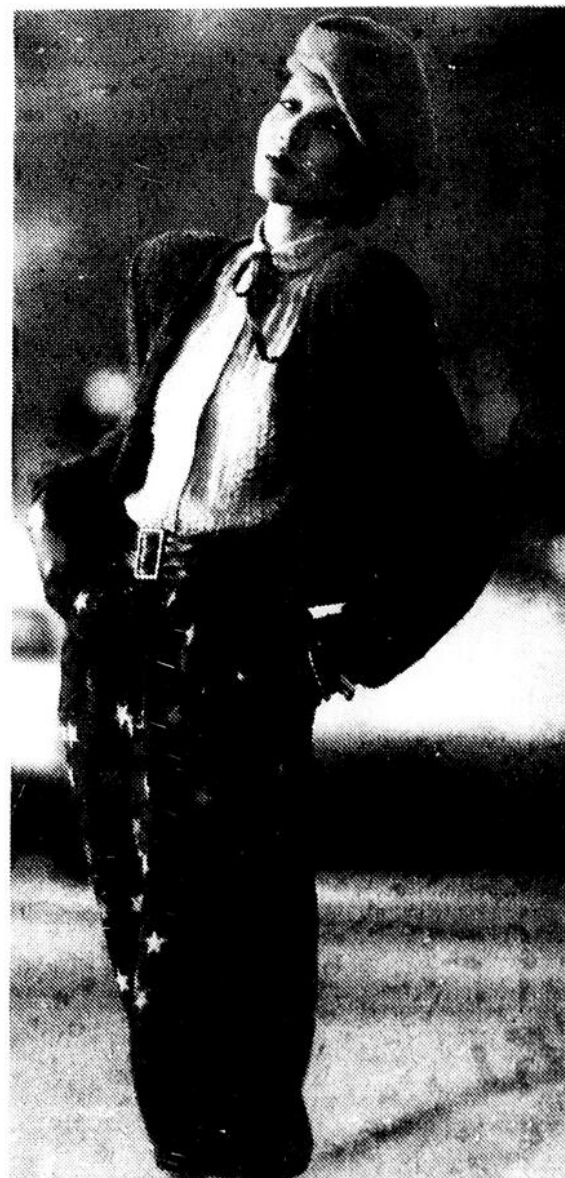

De beaux principes... à sens unique!

à la ligue des droits de l'homme. Il m'est arrivée à maintes reprises de lire votre exaspération lorsque, dans certaines institutions pénitentiaires, les surveillants osaient déplorer le peu de mesures sécuritaires dont ils étaient entourés pour côtoyer les prisonniers.

Votre modestie seule vous empêche de vous inscrire aux Jeux du Québec car vous n'en êtes pas à votre premier record de vitesse pour dénoncer la brutalité des policiers, la cruauté des gardiens ou la barbarie des règlements en milieu d'incarcération.

En première page d'un quotidien d'aujourd'hui figure une autre trouvaille digne d'un humanisme incommensurable: «Il faut désarmer la police.»

Les droits et les libertés que vous prônez sont incontestables et je me rallierais volontiers à vos bonnes intentions s'il n'y

avait un hic dans vos élocubrations.

En effet, comment se fait-il qu'inmanquablement, vos commentaires brillent par leurs absences lorsque policiers ou gardiens sont séquestrés, mutilés ou tués. Comment se fait-il que vous n'avez pas réussi à vous trouver un espace quelconque dans un journal pour crier les droits et les libertés des trois gardiens: Normand Tremblay, Roger Harvey et Charles-Eugène Gagnon qui ont falli y laisser leur vie pour ramener sain et sauf, deux truands. Les droits et libertés de leurs familles, y avez-vous même pensé!!!

Oui, les droits et libertés sont incontestables mais il faudrait avoir autant de logique qu'un bon maître en a pour son chien: quand il est atteint de la rage, mieux vaut le conduire chez le vétérinaire et l'isoler du reste de la gent canine.

Lise Gagnon

Non à la fermeture de l'O.C.Q.

Monsieur Jean-Yves Gagnon, Président Directeur-Général, Office de la Construction du Québec, 3530, Jean-Talon ouest, Montréal.

B.-C./Hauterive 1,800,000
Heures-homme de travail, premier trimestre de 1979
Sept-Iles 209,000
B.-C./Hauterive 360,000
Employés au bureau de Sept-Iles: 13
Employés au bureau de Hauterive: 7

Suite à la nouvelle à l'effet que le bureau régional de l'Office de la Construction situé à Hauterive, serait prochainement fermé, en vue d'une centralisation des opérations à Sept-Iles, la Chambre de Commerce du District de Baie-Comeau, forte de ses 174 membres, s'oppose avec vigueur à cette décision.

Compte tenu des statistiques publiées pour l'année 1978 et le premier trimestre de 1979, la Chambre de Commerce de Baie-Comeau considère que ce bureau est plus efficace, plus rentable, et situé au centre des activités de la Côte-Nord.
Heures-homme de travail en 1978 1,448,000
Sept-Iles

De nombreux développements concernant la construction sont prévus dans la région; qu'il suffise de mentionner: le bureau régional de l'Hydro-Québec -le développement de Manic 6 et des autres centrales -la poursuite de la Route 389 vers Gagnon

Avant qu'une décision finale soit prise, la Chambre de Commerce du District de Baie-Comeau s'offre à participer à un échange sur le sujet.

Vos commentaires sont attendus.

Gilles-J. Barrette, Président, 6, rue Binet, Baie-Comeau.

TROISIEME REMBOURSEMENT
Pique-nique annuel St-Georges
Pavillon St-Georges

Dimanche le 9 septembre à 17 heures

Apporte ton souper mais pas de dessert.
Ustensiles, assiettes, café, liqueurs gratuites.
Danse, orchestre, jeux, spiritueux.
Vente de dessert.
Viens t'amuser, on compte sur toi.

O.C.Q. La Chambre de Commerce de Hauterive souhaite qu'on lui réponde

Par: Jean Garon

La Chambre de Commerce de Hauterive manifeste son mécontentement devant le mutisme de M. Jean-Yves Gagnon de l'Office de la Construction du Québec et quelques autorités gouvernementales, à l'égard de ses interventions sur l'avenir menacé du bureau de l'O.C.Q. de Hauterive. D'après le président de la Chambre, M. Gérard Labrie, il est déplorable que ces gens-là ne prennent pas la peine de répondre à un organisme regroupant plus de 150 membres du monde des affaires, dont une bonne partie d'entre eux proviennent directement du milieu de la construction.

Préoccupée au plus au point par la réorganisation des bureaux régionaux de l'O.C.Q. et plus particulièrement celui de Hauterive, la Chambre de Commerce demandait à M. Gagnon, dans un télégramme daté du 26 juillet, de l'informer de ses intentions sur le développement des services aux employeurs et salariés de la construction

de la Côte-Nord et sur l'avenir réservé au bureau de Hauterive. Malheureusement pour elle, sa requête n'a reçu qu'un accusé-réception.

Privée de réponse, la Chambre durcissait sa position le 15 août dernier, en adressant un nouveau télégramme au président de l'office. Sur celui-ci, la Chambre d'objectait énergiquement à la fermeture du bureau de Hauterive en y apportant une sévère argumentation. Subséquemment, elle demandait à M. Gagnon de déclarer qu'il n'y aurait pas fermeture du bureau de l'O.C.Q. de Hauterive.

Malgré cela, cette dernière intervention de la Chambre est restée sans réponse. Désappointé, M. Labrie en arrive à se demander si l'intervention d'un organisme comme le sien est pour le moins prise en considération. N'ayant pas dit son dernier mot, M. Labrie envisage dorénavant de faire connaître la position de son organisme de façon beaucoup plus expéditive.

Bonne fête
aux
travailleurs



LES CARRIERES
DU BOULEVARD

Sable, gravier et pierres concassées,
route Baie-Comeau
Hauterive 296-3755

VOUS DESIREZ
EN SAVOIR
DAVANTAGE SUR:

- l'assurance-vie?
- l'assurance-invalidité?
- les rentes et les R.E.E.R.?
- les fonds à valeur variable?
- les polices de petits groupes?

JACQUES BARRIAULT



est là pour vous
renseigner
589-5365

Excelsiorvie

DES DETAILLANTS
MIEUX RENSEIGNES

Depuis plus de neuf mois, certains détaillants de votre région et partout au Québec découvrent de nouveaux moyens pour donner une injection de vitalité à leur commerce et augmenter leur chiffre d'affaires. Ils découvrent des nouvelles méthodes scientifiques pour faire de la publicité, promotion et des techniques de vente uniques.

Vous aussi, vous pouvez obtenir cette richesse de renseignements en vous abonnant au journal mensuel PROMOTION & PROFITS des tiné aux détaillants qui désirent connaître les trucs des experts et les tendances des années 80.

PROMOTION & PROFITS est écrit par une équipe d'experts dirigée par l'un des meilleurs publicitaires au pays M. Jean-Guy Bourbonnais oeuvrant depuis plus de 25 ans dans le marketing et la publicité du commerce de détail. Découvrez comment vous aussi pouvez appliquer pour votre commerce les secrets des détaillants géants de l'Amérique du Nord.

Pour recevoir chaque mois votre copie personnelle (11 mois par année), faites parvenir votre chèque de \$20.00 au soin de PROMOTION & PROFITS, 1435 ouest, boul. St-Martin, suite 400, Chomedey, Laval, Qué. H7S 2C6. Satisfaction garantie ou argent remis.

NOM.....
ADRESSE.....
VILLE.....
C.P.....

PROMOTION & PROFITS



Remboursement du Nord

48, Place Lasalle,
Baie-Comeau 296-3435

(sous-sol du Pionnier de l'Hôtel Baie-Comeau)

Nous offrons un produit imperméabilisé pour ameublements de salon et tente-roulottes à prix modique
Une seule visite ou un seul appel et vous serez convaincus

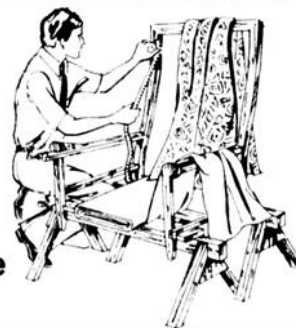

Spécialisé en tous genres de recouvrement de meubles

Pour garnir vos fenêtres, vente de draperies et plein-jour. Aussi, un spécialiste dans la vente de tapis, couvre-planter, céramique et prélat.

SUR COMMANDE SEULEMENT
Ouvrage garanti exécuté par des experts

HEURES D'OUVERTURE
Du lundi au vendredi: 08h30 à 17h00
Samedi: 9h00 à 15h00

Maison des Femmes Les retrouvailles

Par: Suzle Brisson

C'est le temps des retrouvailles à la Maison des Femmes. Après un été où toutes les activités ont été en quelque sorte interrompues, il fait bon pour les femmes de se retrouver à nouveau.

Il fait bon être femme

L'atmosphère était à la joie d'être bien ensemble, au dernier souper communautaire de la Maison. Des femmes de tous âges, de toutes conditions se partageaient les vivres. De nouvelles venues se sont vite senties à l'aise dans ce climat de solidarité et d'affection.

Le souper était une occasion de constater que la Maison n'est pas qu'un lieu pour les femmes aux prises avec divers problèmes, mais principalement un endroit où il fait bon être femmes. En effet, se mélaient ensemble, les visiteurs et les femmes habitant la Maison.

Subvention

Moins d'un an après son ouverture, la Maison

des Femmes se révèle être un organisme bien implanté dans la région. De toute façon, on peut dire qu'un tel centre était une nécessité pour les femmes de la Côte-Nord. Le ministère des Affaires sociales vient d'octroyer à la Maison des Femmes, une subvention de \$30,000. D'autres organismes du même genre dans la province ont aussi reçu des sommes d'argent. Il est à noter que c'est la première fois que le gouvernement verse de l'argent à des organismes se préoccupant de la violence chez les femmes.

Le souper communautaire était surtout une occasion de rencontres et le programme des activités n'a pas été dressé à cette occasion. Toutefois une rencontre devra avoir lieu au cours de cette semaine pour établir l'ordre de la saison. La bonne participation des femmes au souper communautaire donne un aperçu de l'intérêt que la gent féminine porte à la Maison des Femmes.

Découverte d'un cadavre

Par S.B.

Un individu de la région, âgé d'une cinquantaine d'années, a été retrouvé sans vie dans une chambre d'un établissement hôtelier de la Ville de Hauterive.

La découverte du corps s'est faite dimanche, le 19 août dernier et les enquêteurs de la Sûreté Municipale de Hauterive, M. Paul-René Tremblay et M. Bertrand Bergeron,

mènent présentement l'enquête.

On apprenait en dernière heure que la Sûreté Municipale de Hauterive en collaboration avec la Sûreté du Québec a procédé à l'arrestation d'un témoin important dans l'affaire du meurtre de M. Yvon Harvey de Chute-aux-Outardes. Le témoin est âgé de 16 ans et son arrestation est survenue vendredi, le 24 août.

DE RETOUR Jean-Luc Bara et sa Disco Mobile

Il vous offre
tous genres de
musique,
pour toutes
occasions.

Réservez dès maintenant

589-9620



APPELEZ-NOUS

C'EST GRATUIT

Si vous avez un problème avec vos meubles ou appareils, nous vous renseignerons, peu importe la marque ou le marchand qui vous a vendu.

- Sur: — Les meilleurs techniciens, ébénistes...
— La façon de nettoyer vos meubles...
— La fabrication, la valeur...
— Les garanties, le service etc, etc...



Hommages à tous les travailleurs de la région



BLOUIN SHELL SERVICE

2100 Boul. Laflèche
589-2133



AU FEMININ

vous propose...
de très élégants
costumes et
manteaux...

Visitez notre
département de
la Mariée

14 à 20 ans

Vêtements de maternité
Uniformes hôtesse et infirmières
Lingerie-vêtements détente

boutique

Au Féminin

Les Galeries Baie-Comeau
296-9740

Conseillères d'expérience à votre service.

Plan mise de côté

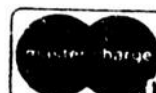
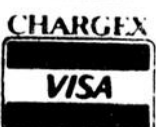

S'exiler pour gagner sa vie

Par: Suzle Brisson

Laisser derrière soi ses amis, ses parents, sa vie peut-être aussi, sa femme et ses enfants pour aller gagner sa vie au loin à quelque part dans la Baie James.

Voilà un peu de la réalité quotidienne du chantier Caniapiscou, situé à l'extrême nord-est du territoire de la Baie James.

Ces hommes, ces femmes ont accepté de faire en quelque sorte le vide derrière eux afin de venir travailler là où les salaires sont meilleurs.

Rythme de vie différent de celui auquel ces individus étaient habitués, le quotidien à Caniapiscou étonne. Tout d'abord les heures de

travail sont très longues, les règlements nombreux, et les loisirs assez rares.

Quoiqu'il y est plusieurs activités d'organisées dans le camp, les travailleurs souvent harassés par de longues heures de travail sont trop las pour y participer.

Invitée à me rendre à Caniapiscou, j'ai donc pu me rendre compte du genre de vie que l'on peut mener dans ce chantier. Déjà dans l'avion, c'est une terre de désolation qui apparaît parsemée de lacs, de mousse et de lichens. C'est quand même extraordinaire le nord-est québécois, espaces sans limite mais son caractère d'isolement le rend vite maussade et triste.

On sent en voyant cette immensité devant nous que le Québec, c'est grand. A voir ces espaces inhabités un instant on pense au pays qui ne comporte pas de pouce carré inutilisé.

En débarquant à l'aéroport de Caniapiscou, 3 aéroports en importance pour le fret aérien, c'est le froid qui nous surprend. L'an dernier la neige est apparue à la fin d'août. On peut déjà distinguer les bâtiments composés de roulottes et les lacs.

L'organisation au chantier Caniapiscou est grandiose. En effet, tout est contrôlé jusqu'au moindre geste. 2,500 travailleurs sont présentement sur place au chantier. Un camp et un village regroupent ces hommes et ces femmes. Une infrastructure de base complète l'installation des lieux: magasins, cafétérias, centre de loisirs, centre récréatif, piscine, école, cinéma.

Les travailleurs logent deux dans une chambre dans des roulottes tandis que les cadres, eux, habitent une maison avec leur femme et leurs enfants dans le village.

J'ai rencontré une employée qui demeure dans le village et elle m'a parlé un peu de sa vie à Caniapiscou. Pour elle, il s'agit là d'une expérience extraordinaire, elle a aussi invoqué le caractère communautaire du chantier. Les gens loin de leur cadre de vie habituel se doivent de participer aux activités afin de se sentir un peu moins isolés.

La chasse et la pêche sont des loisirs de premier

choix par la situation géographique du chantier. La sauvagine, les poissons, le caribou s'y trouvent en grand nombre. Alors nombreux sont les individus qui s'adonnent à ces passe-temps.

Mais, dû à la difficulté

de s'acclimater à la vie de chantier, il serait intéressant de se poser la question à savoir si les gens travaillent longtemps à Caniapiscou.

Le roulement des employés à Caniapiscou est assez important. En effet, nombreux sont ceux qui quittent le travail après 6 à 9 mois d'opération. Les travailleurs bénéficient d'un congé d'une durée de

10 jours à tous les deux mois pour aller visiter leur famille. Malgré cela rien n'empêche à l'individu de ressentir l'ennui et l'isolement.

Somme toute, la vie sur un chantier constitue une expérience peu commune. Tout y est différent et s'y habituer demande sûrement une capacité d'adaptation extraordinaire.



On aperçoit ici l'évacuateur des crues sous lequel est excavé la galerie de dérivation.

Le réservoir de la Caniapiscou

Par: Suzle Brisson

Lorsque l'on débarque au chantier Caniapiscou, il ne faut pas chercher les turbines car elles sont inexistantes. Caniapiscou, c'est le lieu de création d'un immense réservoir qui servira à assurer la majeure partie de la régularisation saisonnière du Complexe La Grande.

Situé statutairement dans le territoire de la Baie James, Caniapiscou n'est pas compris géographiquement dans le territoire de la Baie James. A 125 milles de Sherverville, situé dans le 55e parallèle, Caniapiscou est à l'extrémité nord-est du territoire de la Baie James.

L'immense réservoir aura une superficie égale à quatre fois et demie de celle du lac Saint-Jean, soit le plus grand plan d'eau intérieur au Québec. A lui seul, le bassin de drainage ainsi détourné est plus grand que le territoire de la Belgique.

Dès 1984, environ le quart des eaux de la Caniapiscou seront turbinées par les centrales de LG 2, LG 3, et LG 4. L'apport du bassin supérieur de la rivière Ganiapiscou dans la production d'électricité du

Complexe La Grande sera de 35%.

Les travaux qui sont présentement en cours au chantier sont des activités d'enfouissement se situant dans la zone de fermeture de la rivière, zone dite de Duplanter. Depuis le début de 1977, on y construit deux barrages, de part et d'autre de l'île de Duplanter, ainsi que 13 digues qui s'étendent jusqu'à 25 kilomètres à l'ouest de la Caniapiscou. Des entrepreneurs ont notamment pour tâche de mettre en place 75% des 34 millions de mètres cubes de remblai qui composeront l'ensemble des 64 ouvrages de retenue du réservoir de Caniapiscou et du détournement Laforge. 30 digues additionnelles seront nécessaires pour constituer le réservoir de la Caniapiscou.

Lors de la fermeture du chantier, en septembre 1981, les eaux s'accumuleront dans le réservoir et elles pourront ainsi franchir l'ouvrage régulateur de Brisay qui en contrôlera le débit. A cet endroit, les eaux de la Ganiapiscou parviendront au bassin de drainage de la Grande Rivière de la Baleine.

Les travaux de Caniapiscou dans leur ensemble sont liés à plus de 30%. Les engagements monétaires de la Société d'énergie s'établissent maintenant à 60% des montants prévus. Les coûts des travaux dépasseront un milliard de dollars.

Les deux années qui s'en viennent sont de pointe pour Caniapiscou. En effet, la population totale passera alors de 2,500 qu'elle est présentement à près de 4,000 en 1980 et 1981.



Nouveau défi pour l'homme d'affaires à la retraite

Hommes d'affaires à la retraite, devenez membres de l'équipe des conseillers de CASE (Consultation Au Service des Entreprises). CASE offre aux petites entreprises établies ou en formation l'aide de conseillers expérimentés dans le but de perfectionner leurs méthodes de gestion. Faites profiter les administrateurs et propriétaires de petites entreprises de votre expérience des affaires. Pour offrir vos services à titre de conseiller de CASE, veuillez communiquer avec:

J. Charles Demers
320 St-Germain Est,
Rimouski, Qué.
G5L 1C2
[418] 724-4461



BANQUE
FÉDÉRALE
DE DÉVELOPPEMENT

HEUREUX GAGNANTS



M. et Mme Walter Arseneault, personnages bien connus dans le monde sportif à Baie-Comeau, furent les gagnants d'une fin de semaine à Montréal sur les ailes de Québécois. Ce voyage fut réalisé en collaboration avec les Voyages Manicouagan et les Loisirs Baie-Comeau lors du grand tournoi Super Olympique Molson.

LIVRES

PAR Suzie Brisson
en collaboration avec la Librairie Manicouagan Enr.



Par: Suzie Brisson

L'histoire et la poésie sont des domaines qui peuvent transmettre les comportements d'un peuple. Et «Labrador et Anticosti» de V.A. Huard ainsi que «De l'eau salée dans les veines» de Roland Jomphe parviennent à nous divulguer un peu de la Côte-Nord par leurs contenus des plus réalistes.

«Labrador et Anticosti» c'est avant tout un volume d'histoire qui a paru en 1897 et qui évoque les récits de voyage de l'abbé V.A. Huard, supérieur de Chicoutimi et directeur du Naturaliste canadien. L'abbé a fait le voyage le conduisant du Labrador jusqu'à l'île d'Anticosti. Ses propos sont des plus intéressants tout en nous apprenant les

moeurs et les coutumes des peuples qui habitaient la Côte-Nord dans ce temps-là.

Les livres d'histoire portant sur notre région sont des plus rares. L'ouvrage de l'abbé Huard ne peut être qualifié de manuel d'histoire mais sa lecture peut toutefois nous éclairer grandement sur la vie d'antan.

«De l'eau salée dans les veines» du poète du Havre St-Pierre, Roland Jomphe, est recueil de poésie comportant la description du mode de vie du patelin de l'auteur.

«Bien, j'aime regarder ça. Moi j'aime ça la nature. Je trouve cela beau. Je voudrai bien que les autres les verraient, parce qu'il y a beaucoup de choses. Des fois tu parles de solitude...

Moi, ma solitude... Je n'ai pas de solitude, parce que la solitude, c'est la meilleure manière de trouver où est-ce que tu vas».

Résident du Havre St-Pierre, Roland Jomphe nous parle abondamment de son coin de pays et il invoque les destinées de son peuple. C'est d'ailleurs lui qui a fait connaître l'archipel des îles Mingan. Voilà un bon livre à lire si on a le goût de se rendre aux îles...

Labrador et Anticosti
V.A. Huard
Editions Leméac 1972 (505 pages)

De l'eau salée dans les veines
Roland Jomphe
Leméac 1978 (133 pages)

Collèges de la Côte-Nord: bientôt autonomes!

Par Jean Garon

Ce n'est maintenant plus qu'une question de temps pour la dissolution effective du Collège Régional de la Côte-Nord. Dans un communiqué remis à la presse, le député du comté de Duplessis, M. Denis Perron, signale que le ministre de l'Éducation, M. Jacques-Yvan Morin, a recommandé au gouvernement cette dissolution pour la création de deux nouvelles corporations à Sept-Îles et à Baie-Comeau/Hauterive.

En raison du contexte géographique dans lequel se retrouveront les deux nouvelles corporations autonomes, il ne sera plus utile de maintenir des services régionalisés, comme l'a indiqué le ministre au député Denis Perron. Aussi, a-t-il recommandé la dissolution de la corporation régionale

actuelle aussitôt que tous les actes légaux requis auront été complétés.

La consultation finale en vue de désigner les cinq premiers membres de chaque conseil d'administration devait être entreprise dès la sanction de la loi 25 régissant les collèges et l'échéancier de réalisation de la dissolution

du Collège Régional de la Côte-Nord avait été fixé à la rentrée scolaire de 1979.

Une récente communication avec le cabinet du député Perron nous apprenait que le processus était en cours et que la dissolution du Collège régional ne devrait pas tarder à être réalisée.

Voeux de Lucien Lessard

Chers amis,

La Fête du Travail est l'occasion de renouveler à chaque année l'affirmation de ma très grande sympathie à l'endroit des travailleurs de tous âges et de toutes conditions.

C'est le plus sincèrement du monde que j'adresse mes voeux d'heureux congé à toute la population de mon comté qui, par un travail de quelque nature que ce soit, assure la prospérité et

l'avancement de la société québécoise.

J'y inclus les épouses et les mères de famille dont la participation n'est pas toujours soulignée adéquatement et les retraités dont l'effort collectif a en son temps contribué à l'édification d'un Québec fort.

Lucien Lessard
Hauterive, 3 septembre 1979
Cabinet du ministre des Transports

Plan de mise de coté



Boutique

Roméo Juliette



Les Galeries Baie-Comeau
296-6679

Pour la rentrée!

Jamais un tel choix de chandails universitaires et collégiaux

Les tricots pour l'automne reflètent la vogue du style qui donne le ton pour les chemises et vestes.

Toutes nos collections sont arrivées!



Le retour à l'école! avec

La boutique



- c'est un vaste choix
- de la qualité
- des vêtements vivants
- pour le petit monde vivant

C'est l'univers des petits!

2 boutiques pour vous mieux servir

Boutique

Bambino Inc.

296-5190

589-2331



1193, boul. Lafèche,
Hauterive

AGENCE B.C.H. Inc.

COURTIER EN MAISON MOBILES

B.C.H.
AGENCE BCH

Michel Fréchette

Normand Proulx - Jacques Dumont

589-7998

Bureau de Hauterive ouvert:
Lundi au vendredi: 9h30 à 21h00
Samedi et dimanche: 13h30 à 16h00

NOUS SOMMES SPECIALISEE DANS LA VENTE DE MAISON MOBILE USAGE. UN COUP DE TELEPHONE

CAUSE DE DEPART

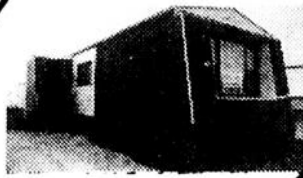

Glendale Le Marquis 1977, 14'X72', meublée au complet, chauffage électrique, remise 12'X12', 107, rue Amyot, Hauterive.

BAIE-COMEAU

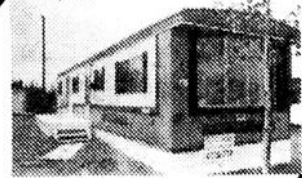

Sprinbook 1974, 12'X54', 2 chambres, chauffage à l'huile, meublée ou non, 82, rue Crémazie. Toute offre raisonnable acceptée.

NOUVELLE INSCRIPTION



141, 4ième rue, Pointe-Label. Moduline 14X68, 1976, 3 chambres à coucher. Chauffage électrique. Tapis dans les 3 chambres et le salon. Patio pour table et balançoire. Remise 7X10.

BAIE-COMEAU



Glendale 1977, 14'X72', 3 chambres, chauffage électrique, non meublée, foyer dans salon. Prix réduit, 206, rue Crémazie.

BAIE-COMEAU



Bendrix 1977, 14x68, meublée ou non, chauffage électrique, très propre, 106, rue Crémazie.

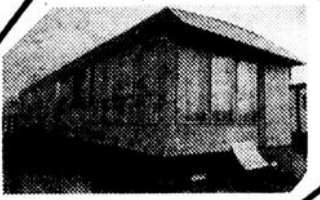

Modulaine 1974, 14'X56', 2 chambres, non meublée, remise 8'X12', 134, rue Concorde.

VENDU

Péramide 1971, 14x60, chauff. à l'huile, 3 ch. remise 9x10, non meublée, 121 Parc Parent.



Nouveau Parc Baie-Comeau Classic 11, 1978, 14'X66', 3 chambres, non meublée, chauffage électrique, à voir à l'intérieur, 39, rue Verchère.

BAIE-COMEAU



Glendale, Laurentien, 1976, 14'X70', 3 chambres, chauffage électrique, meublée, 15, rue Labelle. A voir.

CAUSE DE DEPART PRIX REDUIT



Laurentien 1978, 14'X68', chauffage électrique, cuisine avant, toit bardeaux, remise 7'X10'. Non meublée, 145, Parc Parent.

CAUSE DE DEPART PRIX REDUIT



Val Bar 1976, Deauville 14'X70', non meublée, foyer dans salon. A visiter, très beau, 117, 4e rue, Pointe-Label.



Commodore 1972, 12'X60', 3 chambres, chauffage à l'huile, remise 8'X10', non meublée, lave-vaisselle inclus, 56, Parc Parent. Bonne affaire.

NOUVELLE INSCRIPTION

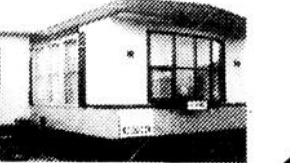

Bendix 1978, 14'X68', 3 chambres à coucher, chauffage électrique avec portique de 10'X8'. Non meublée, située au 120, 4ième rue à Pointe-Label.

NOUVELLE INSCRIPTION



Commodore, 1974, 14'X68', 3 chambres, chauffage à l'huile, remise 9'X9', meublée ou non, 177, rue Amyot.



Bendix 1975, 14'X68', chauffage électrique, 3 chambres, foyer dans salon, meublée, remise 12'X10', 187, rue Bélair. Bonne offre acceptée.



Glendale Citadel 1972, 14'X60', chauffage à l'huile, 3 chambres, meublée ou non, remise 8'X12', 131, rue Amyot.



Titan 1965, 10x62, annexe 10x45, 3 ch., meublée au complet et foyer dans salon, remise 12x14, 73 rues Lessard, Châte-aux-Outardes



Laurentien 1972, 12'X63', 3 chambres, chauffage à l'huile, remise 10'X12', tambour 4'X12', meublée, 128, rue Bélair.



Park Wood 1969, 12'X66', 3 chambres, chauffage à l'huile, meublée, remise 8'X10'. A voir à l'intérieur, 156, Parc Parent, Hauterive.

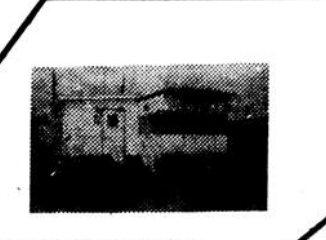

General 1963, 10'X46', chauffage à l'huile, 2 chambres, annexe 10'X18', tambour 6'X10', meublée au complet, 61A, rue Laizé, Hauterive.

PRIX REDUIT



Laurentien 1972, 12'X62', 3 chambres, chauffage à l'huile, semi meublée, laveuse et sècheuse, poêle et frigidaire, 120, rue Bélair.

NOUVELLE INSCRIPTION



Parkwood 12x60, annexe 8x16, isolé, non meublée, à voir, 63 rue Laizé

NOUVELLE INSCRIPTION



Matador 1972, 12'X47', 2 chambres, chauffage électrique, meublée, très propre. A voir, 39, Parc Murray, Pointe-Label.

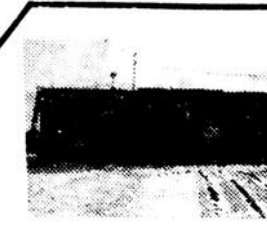

Bellevue, 14x40, 2 balcons en arrière, un en avant, chauffage électrique et foyer.



Toute offre raisonnable acceptée Maison mobile Glendale Citadel 1974, meublée, 4 chambres à coucher, 14'X68', chauffage électrique, 5, 1e rue, Pointe-Label.



Atlantique 1968, 10x42, chauffage électrique au sol. Meublée cause de départ. Très propre TV couleur et système de son inclus, 134A rue Mare Hauterive, BONNE AFFAIRE.

NOUVELLE INSCRIPTION



Shamrock Pyramide 1971, 12x65, 3 ch., chauff. électrique, meublée au complet, remise 14x20, 57 Lessard, Ch.Aux. Out.



Bonne offre acceptée General, 10'X46', 1966, meublée, tentures, rénovation à neuf à l'intérieur, 77 A, rue Laizé.



Sherwood 1965, 12x53 chauffage électrique, 2 chambres, remise 10x10, tambour à l'entrée, très propre. A prix raisonnable, 8, 1er rue Poite-Label



Roulotte de voyage Bellevue 18 pieds, 1975, avec poêle, frigidaire, chauffage, toilette, douche avec trailer hitch compris.

10-28 août 1979 LE PLEIN-JOUR SUR LA MANICOUAGAN

Gérald Lévesque
Deux concours
en perspective

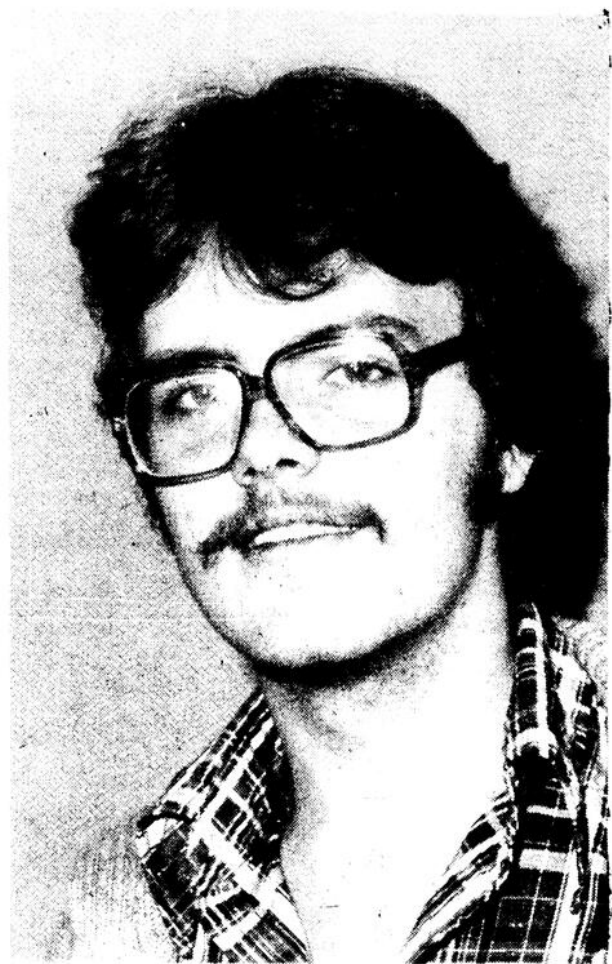

Cette année, Gérald aurait souhaité se consacrer à ses concours, mais il devra poursuivre sa formation car la route est encore longue.

Par Jean Garon

Le pianiste tant apprécié de la région, Gérald Lévesque, entreprend sa formation universitaire à Montréal cet automne. De grands projets se dessinent pour lui cette année, dont en autres sa participation au concours de l'Orchestre Symphonique de Montréal et à la sélection tremplin du Concours de Musique du Canada.

Il poursuit ainsi sa formation musicale après avoir passé un été plutôt tranquille, comme il le dit, sur le plan musical. En fait, Gérald ne s'est produit qu'à deux spectacles cet été. C'est au spectacle de la St-Jean de Baie-Comeau / Hauterive et au Café Cabestan de Sept-Iles, le 28 juillet, qu'il a joué en compagnie de Pierre Cloutier et Martin Caron du groupe Chloroforme.

A plus long terme, Gérald projette d'obtenir une maîtrise en interprétation au piano et éventuellement d'effectuer un stage en Europe, en 1980. Une fois ses études complétées, Gérald souhaiterait revenir sur la Côte-Nord pour pousser la relève et créer peut-être un Conservatoire.

Ce jeune artiste, titulaire de neuf prix dont celui du Concours Du Maurier qui lui a valu une bourse de \$7,000 le 1er juin dernier, peut encore prouver son grand talent. Il pourrait fort bien également nous prouver ce dont il est capable en réalisant tôt ou tard ses ambitions. Souhaitons-lui toutes les chances possibles.

L'ultime tentative

Par Jean Garon

Le comité d'implantation de la radio communautaire de Baie-Comeau / Hauterive s'appête à soumettre un projet Canada au travail, en vue de mener à bonne fin ses opérations. On sait que la diffusion de ses émissions a été retardée à cause de la récente fermeture du Café Carcajou d'où elle devait être opérée.

Le responsable du projet, Jean Després, précise que le comité en est à la finalisation du projet, lequel devrait être soumis au cours du mois de septembre prochain. Totalisant un montant de \$70,000, le projet Canada au travail couvrirait les salaires de six personnes pendant une année, plus les frais généraux d'opération.

La programmation prévue originellement (une douzaine d'heures) pourrait être augmentée à une trentaine d'heures, explique-t-il, en tenant compte évidemment de la disponibilité du canal communautaire (6) du câblodistributeur.

Conscient qu'un tel projet aurait très peu de chance de réussite par le bénévolat, le comité a envisagé de le démarrer d'un pied ferme. Il ne reste en définitive plus de solution pour assurer l'implantation de la radio communautaire sinon cette dernière tentative.

Chez Alma Enr.

Actuellement situé
 au Centre d'Achat Lafèche
 à Hauterive

589-9426



Surveillez
l'OUVERTURE
PROCHAINE de
notre nouvelle boutique
au Centre Régional
Manicouagan

Viens prendre une bouffée d'escompte pour la rentrée

BOUTIQUE
Vagabond
 INC.

COUPON \$2.00

Ce coupon a une VALEUR DE \$2.00 sur tous les items en magasin sauf les ceintures et cravates. Chaque coupon est valide pour chaque article Vite! Vite! ton coupon est valable jusqu'au 8 septembre 1979. Valide seulement sur la marchandise à prix régulier.

BOUTIQUE
Vagabond
 INC.



Centre Régional Manicouagan Hauterive 589-6330

2.00

2.00

Ciné Hauterive

31 août au 6 sept.
Vendredi au jeudi
2 films

Le choc des étoiles

Italien. 1979. 92 min.
Coul. Drame de science-fiction réalisé par Lewis Costes (Luigi Cozzi). Scén.: L. Coates, Nat Wachsberger. Phot.: Paul Beeson, Roberto d'Ettore. Mus.: John Barry. Mont.: Sergio Montanari. Int.: Caroline Munro, Marjoe Gortner, Christopher Plummer, David Hasselhoff, Robert Tessier, Joe Spinell.

Une contrebandière de l'espace, Stella Star, reconnue comme meilleure pilote de la galaxie, est requise par l'empereur de l'univers pour éclaircir la disparition d'un vaisseau spatial à bord duquel se trouvait le prince héritier Simon. Flanquée de son ami et navigateur Akton et du robot Elias, Stella parvient après diverses aventures

sur une planète dominée par le maléfique comte Zarth Arn où elle retrouve Simon. Le vaisseau impérial rejoint bientôt cette planète où Zarth Arn a imaginé un piège destructeur et un engagement décisif a lieu.

Et comme 21ème film:
Eclair au chocolat
Catégorie de spectateurs:
Pour tous
Horaires:
7.30 heures: Eclair au chocolat
9.00 heures: Le choc des étoiles.

GUY ASSELIN.
C.L.U.
589-3067



185, rue Rouleau,
Hauterive

Assurance-vie
Groupe
Régime de retraite
Hypothécaire avec garantie de loyer en cas d'invalidité ou de maladie
Educationnelle
Salaire
Commerciale
SPECIALITÉ: Analyse de Succession

La Mutuelle du Canada

Cinéma Festival

31 août au 6 sept.
Vendredi au jeudi
2 films

La fièvre du samedi soir

Américain. 1977. 119 min.
Coul. Etude de moeurs réalisé par John Badham. Scén.: Norman Wexler, d'après un récit de Nik Cohn. Scén.: Ralph D. Bode. Mus.: Barry, Robin et Maurice Gibb, David Shire. Mont.: David Rawlins. Int.: John Travolta, Karen Lynn Gorney, Donna Pescow, Barry Miller, Val Bisoglio.

Tony Manero, un adolescent de Brooklyn, oublie les tracas d'une vie banale et d'un climat familial oppressant en fréquentant le samedi soir les discothèques où il révèle ses talents de danseur. Ayant décidé de participer à un concours de danse, il offre à une inconnue, Stéphanie, de lui servir de partenaire, rabrouant par le fait même une amie, Annette, qui le poursuit de ses attentions. Stéphanie est ambitieuse et apprend à Tony à voir plus loin que les horizons limités de son quartier. Après avoir gagné le concours, Tony décide de passer le pont.

Et comme 21ème film:
Brillantine

Américain. 1978. 110 min.
Coul. Scope. Comédie musicale réalisée par Randal Kleiser. Scén.: Bronte Woodard, Allan Carr, d'après la pièce de Jim Jacobs et Warren Casey. Phot.: Bill Butler. Supervision musicale: Bill Oakes. Chorégraphie: Patricia Birch. Mont.: John F. Burnett. Int.: John Travolta, Olivia Newton-John, Stockard Channing, Eve Arden, Didi Conn, Jeff Conaway.

Catégorie de spectateurs:
Pour tous

Horaires:
7.30 heures: La fièvre du samedi soir
9.00 heures: Brillantine

La direction et le personnel de la

Boutique

Eureka
296-5353

et

DISCO
JEANS
296-5657

souhaitent bonne
fête à tous les
travailleurs



Les galeries baie comeau

grande
VENTE
déménagement
dans un plus grand local dans le mail
de la Boutique
NINA Inc.
Marchandise printemps-été
TOUT DOIT ETRE LIQUIDEE
50.60%
10% sur les nouveautés automnales
Hauterive
589-4801
Centre Régional Manicouagan



TRAVERSE
Trois-Pistoles
Les Escoumins

LTÉE

POUR RESERVATIONS
Trois-Pistoles: 851-3099
Les Escoumins: 233-2512

HORAIRE
DÉPARTS

La direction de la Traverse Trois-Pistoles, les Escoumins s'excuse auprès de sa distinguée clientèle pour quelques cancellations d'horaire pour les 11-12-18-25 août, dues aux réservations de l'excursion à la baleine.
Heure avancée de l'est

Trois-Pistoles

Les Escoumins

DU 28 AOUT AU 4 SEPTEMBRE

Mar. 28	07h30	16h00		Mar. 28	05h30	14h15	17h30
Mer. 29	08h00	16h30	19h00	Mer. 29	06h00	14h45	18h30
Jeu. 30	05h30	09h00		Jeu. 30	07h15	15h30	19h00
Ven. 31	06h30	10h00	17h15	Ven. 31	08h15	16h45	20h15
Sam. 1	07h30	11h00	18h30	Sam. 1	09h15	18h00	
Dim. 2	08h45	12h15		Dim. 2	10h30	19h15	22h30
Lun. 3	10h15	13h30	21h00	Lun. 3	12h00	20h15	23h30
Mar. 4	11h15	15h15	22h00	Mar. 4	13h00	21h15	

DU 4 SEPTEMBRE AU 11 SEPTEMBRE

Mar. 4	11h15	14h30		Mar. 4	13h00	21h15	
Mer. 5	11h45	15h15		Mer. 5	13h30	22h00	
Jeu. 6	04h00	12h45	16h00	Jeu. 6	11h00	14h30	23h00
Ven. 7	04h30	13h15	16h45	Ven. 7	11h30	15h00	24h00
Sam. 8	05h30	14h15		Sam. 8	12h30	15h45	
Dim. 9	06h30	14h45		Dim. 9	13h00	16h30	
Lun. 10	06h30	15h30	18h45	Lun. 10	13h45	17h00	
Mar. 11	07h30	16h15		Mar. 11	05h30	14h30	18h00

Bienvenue et bon voyage à tous...

COMMENCANT VENDREDI

Les 2 Grands Succès de John Travolta



John Travolta Olivia Newton-John

LA VERSION FRANÇAISE de **GREASE BRILLANTINE**

LE PLUS GRAND SUCCES «DISCO»

La musique des "BEE GEES"



LA FIÈVRE DU SAMEDI SOIR

A L’AFFICHE DU 31 AOUT AU 6 SEPT.

cinéma **FESTIVAL**
Baie Comeau 296-2434

Quand toutes les armes ont échoué, seul les "SUPER-HÉROS" peuvent vaincre la terrifiante puissance des galaxies ennemies!



V.F. de "STAR CRASH"

avec MARJOE GORTNER CAROLINE MUNRO CHRISTOPHER PLUMMER

LE CHOC DES ÉTOILES

POUR TOUS

2^e film en couleur



Tu m'as toujours dit que j'avais connu kapa. Je me demande si tu n'as pas inventé toute cette histoire...

LISE THOUIN
JEAN BELZIL GASCON

Eclair au Chocolat

ATTENTION
du lundi au samedi et dimanche en matinée, réduction de \$1.00 sur le prix d'admission pour étudiants de 14 à 17 ans.

cinéma **HAUTERIVE**
Hauterive 589-5722

Une réorganisation qui exige du doigté

Par: Jean Garon

En poste depuis trois semaines, le nouveau directeur du Service de police de la Sûreté Municipale de Hauterive, M. Marcel Lefebvre, nous a confié dans une entrevue que c'est le goût du défi qui l'a amené dans la région. L'accueil qu'on lui a réservé le rend très optimiste à l'égard de la restructuration du service et l'assainissement du climat de travail.

Conscient d'avoir beaucoup de pain sur la planche, M. Lefebvre n'en demeure pas moins assuré de mener à bien sa tâche, se sachant au départ accepté par le milieu. Selon lui, tous attendaient un changement.

Dans ses fonctions administratives, le nouveau directeur travaillera de concert avec la firme Laberge et Pelletier, à la

restructuration de son service. Un organigramme prévoit le diviser en trois parties: a) un service d'incendie, b) un service d'enquête de la Sûreté et c) la gendarmerie.

La modification de son département donnera lieu éventuellement à la création de trois postes cadres par lesquels s'établiraient vraisemblablement, de meilleures relations humaines à son avis.

Pour ce policier de dix années de service, c'est là tout un défi à relever. Alors qu'il était administrateur au Centre d'appréciation du personnel policier du Québec à l'Institut de Police de Nicolet, M. Lefebvre avait étudié le dossier de Hauterive. Aussi, lorsqu'il a accepté le poste, il n'arrivait pas dans le décor tel un cheveu sur la soupe, mais bien en connaissance de cause.



M. Lefebvre ne se sent pas trop dépaysé.

avec

Michel

on congèle!...

222, boul. Lasalle, Baie-Comeau
296-6684



- 1/2 carcasse de boeuf de l'ouest
A-1 Canada lb.
- 1/2 carcasse de boeuf de l'ouest
350 lb environ. Canada A-1 lb.
- 1/2 carcasse de boeuf
Environ 250 lb. Canada A-1 lb.
- Derrière de boeuf de l'ouest
Canada A-1 lb.
- Derrière de boeuf de l'ouest
Environ 150 à 160 lb lb.
- Derrière de boeuf
Environ 125 lb lb.
- Epaule de boeuf
(Square chuck) rouge A-1 lb.
- 1/2 porc
60 à 70 lb. lb.
- Poulet à la caisse
4 à 5 lb, grade A lb.

Toutes autres catégories sur demande du client

CENTRE ÉQUESTRE MANICOUAGAN



VOUS OFFRE:

Des cours d'équitation le soir et les fins de semaines.

La vente, l'achat, l'entraînement, les soins et pensions pour chevaux.

La vente de chiens de toutes races.

Service de pensions pour vos petits animaux

Nous sommes à votre disposition de 9h00 à 2h00, tous les jours de la semaine



POINTE LEBEL
589-4956
OU
589-2796

Qu'est-ce que... L'ordre rosicrucien A.M.O.R.C.?



L'ordre rosicrucien A.M.O.R.C. est une immense organisation fraternelle à l'échelle mondiale. Son enseignement constitue une philosophie métaphysique et physique, dont le but est d'éveiller les facultés latentes en l'homme de manière qu'il puisse retirer le plus grand profit de ses talents naturels et être ainsi à même de mener une vie plus heureuse et plus utile.

Il enseigne à ses membres l'importance et l'application des lois cosmiques et naturelles telles qu'elles se manifestent dans l'univers autour d'eux et en eux-mêmes. Il unit, en une philosophie vivante et pratique, l'idéalisme métaphysique et les sciences courantes telles que la physique, la chimie, la biologie, la physiologie et la psychologie.

Il est à noter que l'ordre rosicrucien A.M.O.R.C. n'est absolument pas une religion. Il est, à tous égards, non sectaire. Possédant des membres dans toutes croyances et de toutes classes, comme toutes les fraternités universelles de nature culturelle.

Ceux qui désirent de plus amples informations peuvent demander à recevoir la brochure gratuite "La maîtrise de la vie" en remplissant le coupon-réponse.

Ordre rosicrucien A.M.O.R.C.
C.P. 246, Hauterive, ou à
Château d'Omonville, Le Tremblay,
27 110 Le Neubourg, France

Je désire recevoir «La maîtrise de la vie»

Nom.....
Adresse



Les carrières

GRANIT DU NORD enr.

Pierre, Construction
Monuments funéraires
Spécialité: FOYERS

Roland Jean, 296-3581
représentant à Baie-Comeau

Lucien Bérubé, prop.
Grandes Bergeronnes,
Cté Saguenay

Tél.: 232-6602

SOCIÉTÉ DES TRAVERSERS DU QUÉBEC



TRAVERSE
MATANE
BAIE-COMEAU
GODBOUT

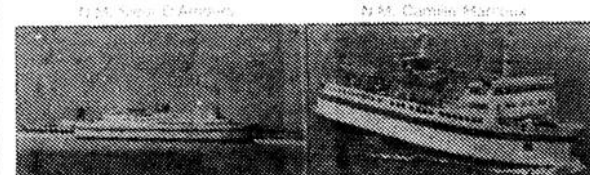

BAIE-COMEAU - MATANE
Lundi: 14h00 CM - 17h00 SD
Mardi: 8h00 SD - 17h00 CM
Mercredi: 8h00 SD - 17h00 CM
Jeudi: 8h00 SD - 17h00 CM
Vendredi: 11h00 SD - 20h00 CM
Samedi: 8h00 CM - 17h00 SD
Dimanche: 8h00 CM - 20h00 CM - 23h00 SD

GODBOUT - MATANE
Lundi: 8h00 CM - 11h00 SD - 20h00 CM
Mardi: 11h00 CM - 14h00 SD
Mercredi: 11h00 CM - 14h00 SD
Jeudi: 11h00 CM - 14h00 SD
Vendredi: 8h00 CM - 14h00 CM - 17h00 SD - 23h00 SD
Samedi: 11h00 SD - 14h00 CM
Dimanche: 11h00 SD - 14h00 CM - 17h00 SD

MATANE - GODBOUT
Lundi: 5h00 CM - 8h00 SD - 17h00 CM
Mardi: 8h00 CM - 11h00 SD
Mercredi: 8h00 C. - 11h00 SD
Jeudi: 8h00 CM - 11h00 SD - 20h00 CM
Vendredi: 11h00 CM - 14h00 SD - 20h00 SD
Samedi: 8h00 SD - 11h00 CM
Dimanche: 8h00 SD - 11h00 CM - 14h00 SD

MATANE - BAIE-COMEAU
Lundi: 11h00 CM - 14h00 SD - 20h00 SD
Mardi: 14h00 CM - 17h00 SD
Mercredi: 14h00 CM - 17h00 SD
Jeudi: 14h00 CM
Vendredi: 8h00 SD - 17h00 CM - 23h00 CM
Samedi: 14h00 SD - 17h00 CM
Dimanche: 17h00 CM - 20h00 SD

SD: Sieur D'Amours
CM: Camille Marcoux
Durée de la traversée 2h20m

POUR RENSEIGNEMENTS SUPPLEMENTAIRES:
Godbout: 418-568-7575
Baie-Comeau: 418-296-2593
Matane: 418-562-2500
Réservations: appeler 7 jours à l'avance S.V.P.

Appels régionaux: 1-560-6733 sans frais
Appels locaux: 562-6733 (Matane)

Très important:
Votre no. d'immatriculation...

Autobus:
Baie-Comeau/Sept-Iles: 13h00 et 17h30
Godbout/Sept-Iles: 13h45 et 18h15

TARIFS:
Enfants, 5 ans et moins: gratuit
Enfants, 5 ans à 12 ans: \$2.50 aller simple
Enfants, plus de 12 ans et adultes: \$5.00 aller simple
Automobiles: \$12.00 (conducteur non inclus)
Autobus: \$1.25 (le pied linéaire)
Adultes, aller-retour même journée: \$6.00
Adultes, 65 ans et plus aller-retour: \$3.00 (voyage simple \$2.50)



ALIGNEMENT DES ROUES

et inspection de la suspension



995

Plup. des autos

Améliorez le contrôle de votre direction, la stabilité et la sécurité de votre conduite et aidez à prolonger la durée de vos pneus avec le Service Complet des spécialistes de votre Centre-Auto Canadian Tire!

- Réglage du pincement, carrossage et chasse
- Inspection/réglage de la direction
- Centrage du volant
- Vérification des roulements des roues
- Inspection de la suspension/amortisseurs
- Réglage de la barre de torsion (cas échéant)
- Contrôle de la pression/usure des pneus

Pièces (au besoin) et installation en sus



Contender 4 plis en confortable polyester

Un pneu très durable à 4 plis stratifiés en biais en résistant polyester. Le Contender est semblable de construction aux pneus standard des autos neuves de la fin des années 60, sauf qu'il a 4 plis au lieu de 2. Plus de plis signifient plus de sécurité, de stabilité et de millage. De plus le polyester élimine le durcissement au froid pour offrir un roulement extrêmement doux, plus confortable et sans vibrations.

Le Contender		
Flanc noir Dimensions	Prix d'un pneu	Après remise au compt*
600-13	20.95	19.90
650-13	22.70	21.56
700-13	23.95	22.75
645-14	24.70	23.46
695-14	24.90	23.65
E78-14	25.70	24.41
F78-14	26.90	25.55
G78-14	28.30	26.88
600-15	23.95	22.75
G78-15	28.80	27.36
H78-15	30.95	29.40

Flanc blanc pour la plupart des dimensions à \$2.00 de plus

Radial acier Turnpike Nylon 66 ceinturé d'acier

Turnpike a la superbe performance qui a fait la renommée des radiaux: long millage, maniabilité supérieure et économie de carburant. 2 plis en costaud nylon 66 Du Pont lui confèrent force et sécurité; 2 ceintures acier lui assurent stabilité. Cote de rendement 36,000 milles (57,924 km).

Radial Turnpike ceint. acier		
Flanc blanc Dimensions	Prix d'un pneu	Après remise au compt*
DR78-14	47.95	45.55
ER78-14	49.45	46.98
FR78-14	51.95	49.35
GR78-14	53.45	50.78
GR78-15	54.95	52.20
HR78-15	58.45	55.53

4+2 Belt-O-Glass 4 plis nylon sous 2 ceintures verre

Le super costaud 4+2 a un total de 6 plis sous sa semelle pour en faire notre plus robuste ceinturé verre. Contrairement à la plupart des ceinturés, Belt-O-Glass a 4 plis de nylon 66 Du Pont pour une résistance et une sécurité exceptionnelles (voir tests du Nevada affichés à votre magasin) sous 2 ceintures stabilisatrices en verre lui assurent long millage et grande traction ajoutés au roulement doux. Une combinaison parfaite pour long service et confort. Cote de rendement 30,000 milles (48,270 km).

Belt-O-Glass 4+2		
Flanc blanc Dimensions	Prix d'un pneu	2 ou plus, chac. après remise*
A78-13†	33.45	29.88
B78-14†	34.45	30.83
C78-14†	36.90	33.15
D78-14†	37.45	33.68
E78-14	38.80	34.96
F78-14	41.45	37.48
G78-14	43.40	39.33
H78-14	45.40	41.23
C78-15†	35.95	32.25
F78-15	41.90	37.90
G78-15	43.40	39.33
H78-15	46.40	42.18
J78-15	49.50	45.12
L78-15	51.95	47.45

†Construction 2+2 pour convenir aux compactes

5 ans d'Assurance Routière sur tous nos pneus de tourisme

5% de remise au comptant sur les pneus au lieu de Billets-Bonis

Heures d'affaires

Lundi 9h00 à 5h30
Mardi 9h00 à 5h30
Mercredi 9h00 à 5h30
Jeudi 9h00 à 9h00
Vendredi 9h00 à 9h00
Samedi 9h00 à 5h00



Pneus de VR et camionnettes

Master Highway nylon

Pneu moderne à 5 cannelures et lamelles emboîtées pour réduire le bruit et améliorer le contrôle de la direction. En gros côté de nylon 66 Du Pont, durable et extrêmement résistant aux chocs. Profond relief pour haute traction.

TORNADO polyester

Un pneu basse-pression spécialement conçu pour les véhicules récréatifs. Sa construction à 4 plis assure une grande résistance.



Demandez votre Carte Canadian Tire

MAGASIN ASSOCIÉ

Jean-Paul Guillemette Inc.,
550, boul. Laflèche,
Hauterive 589-9924

Il ne reste plus
que 3 jours

\$50,000.⁰⁰
de marchandise

**VENTE DE
DÉMÈNAGEMENT**

jusqu'à

50%

de réduction

boiteau lumineux

Centre Régional Manicouagan

HAUTERIVE

589-8381

LES GRANDES AVENTURES

15 août
au
29 sept.
1979

GAGNEZ! UN VOYAGE

vers l'une des

4 grandes
aventures

votre choix

- Safari en Afrique
- Une croisière sur le Nil
- Un périple en Orient
- Les Olympiades de Moscou

Coupons de participations dans tous les magasins des

unicentre



RÈGLES DU CONCOURS

1. Des bulletins de participation à ce concours sont disponibles dans chacun des magasins.
2. Toute personne âgée de 18 ans et plus peut participer à ce concours à l'exception des employés du centre et/ou leurs familles immédiates y compris les propriétaires et employés des magasins.
3. Le voyage n'est pas transférable, mais pourra être échangé pour un montant de \$4050.00.
4. Le Centre d'achat, la Corporation des marchands et les donateurs ne seront tenus à aucune garantie relativement aux prix décernés aux gagnants.
5. Les gagnants cèdent leurs droits quant à la publicité relative à cette promotion.
6. Les repas et frais de pourboire ne seront inclus pour aucun des voyages.
7. Il y aura 3 tirages par semaine, le samedi à 14h30. Les trois personnes qui seront tirées se verront remettre un prix sur place.
8. A la fin du concours, le 29 septembre: un tirage sera fait parmi les 21 personnes éligibles. Cette personne se verra octroyer un week-end de rêve au Château Montebello à Montebello. A l'occasion du tirage, le 7 octobre 1979, auquel seront conviés les finalistes de chacun des 8 centres affiliés à la chaîne Unicentre, pour le grand tirage de la promotion. «Les Grandes Aventures», soit un safari en Afrique, une croisière sur le Nil, un périple en Orient ou les Olympiades de Moscou.

Bon congé à tous les travailleurs



Centre Régional Manicouagan
600, boul. Laflèche, Hauterive

Fermé lundi
Fête
du Travail

Coupons de participations dans tous les magasins des

unicentre



Chabot



votre bijouterie de prestige

Hauterive 589-9071



le miroir des aubaines

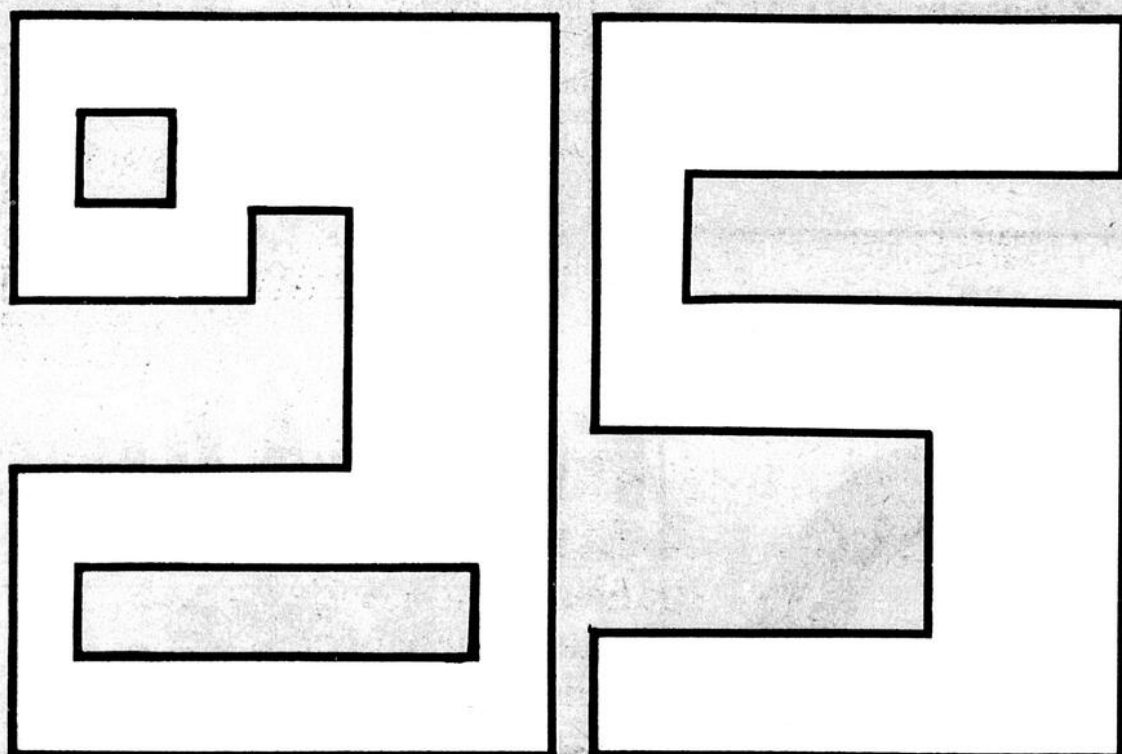

%

**Sur miroirs décoratifs
ART ET METAL**

Hommages à nos travailleurs

Consommateurs,

**soyons aux
aguets**

Produits dangereux

On signale chaque année environ 50,000 cas d'empoisonnement accidentels au Canada et environ 35% d'entre eux sont causés par des produits ménagers d'usage courant. Les enfants de moins de quatre ans en sont les principales victimes.

Les consommateurs ont la chance d'avoir sur le marché des produits qui rendent les tâches ménagères plus faciles que du temps de nos grands-mères. Cependant, ces produits exigent une utilisation très prudente car la moindre maladresse peut donner lieu à des conséquences tragiques.

Il existe un règlement d'application en vertu de la Loi sur les produits dangereux qui oblige les fabricants de ces produits ménagers à avertir le consommateur des dangers possibles, au moyen d'étiquettes indiquant la nature et le degré du danger. Les renseignements sur les étiquettes doivent inclure la nature du danger, le nom du ou des substances chimiques dangereuses contenues dans le produit, et les premiers soins applicables en cas d'urgence.

La Loi sur les produits dangereux et son règlement d'application font connaître aux consommateurs les dangers possibles des produits ménagers. Il existe quatre symboles soit: la tête de mort et os en croix pour la toxicité, la flamme pour l'inflammabilité, l'explosion pour les substances explosives et la main osseuse dans un contenant pour la corrosion. Ces symboles sont entourés d'une des trois figures existantes pour indiquer le degré du danger. L'octogone signifie danger, le carré, avertissement et le triangle, attention.

Pour une utilisation sans danger des produits ménagers d'usage courant, le Ministère de la Consommation et des Corporations Canada suggère ces simples règles:

1. Lisez les étiquettes apposées sur les produits chimiques à usage ménager et suivez soigneusement les directives.

2. Apprenez la signification des symboles des produits dangereux et enseignez-la à tous les membres de votre famille. Laissez-vous guider par les symboles pour l'utilisation et le rangement de ces produits.

3. En cas d'accident, suivez les directives sur le contenant.

4. Gardez le contenant avec vous quand vous téléphonez ou quand vous allez chercher de l'aide. Ainsi le médecin saura quel produit chimique est la cause du mal.

5. Conservez près du téléphone les numéros et les adresses d'appels d'urgence et assurez-vous que chacun sait où les trouver, tout particulièrement votre gardienne.



**REFRIGERATEUR
ADMIRAL**

Modèle N378

Réfrigérateur-congélateur d'une contenance de 13 pi. cu./368.16 doté de plusieurs caractéristiques des plus gros modèles. - Congélateur et réfrigérateur sans givre - Contenance: 13.0 pi. cu./368.16 (compartiment réfrigérateur: 10.74 pi. cu./304.16 /congélateur: 78 3/4lb./35.4kg) - Garde-beurre réglable - Garde-viande coulissant - Clayettes coulissantes en broches d'acier - Grand bac à légumes pleine largeur - Insertion de poignée en similitéck - H. 62 1/2", L. 28", P. 28 3/8"/H. 158.75 cm, L. 71.12cm, P. 72.07 cm.



Blanc seulement, régulier \$639.95, quantité limitée

Spécial: **549.95**

**CUISINIÈRE
ADMIRAL**

Modèle E3C78

Cuisinière économique de 30"/76.2 cm avec four à fini en porcelaine facile à nettoyer ainsi que bien d'autres caractéristiques de base pratiques. - Prise pour appareils à minuterie automatique - Horloge automatique programmant et arrêtant la cuisson - Éléments à brancher, faciles à retirer - Grand hublot de four - Éclairage du four - Tableau de commande en porcelaine - Surface de cuisson en porcelaine une pièce - L. 30", H. 47 3/4", P. 26 3/8" L. 76.2 cm, H. 121.29 cm, P. 66.99 cm

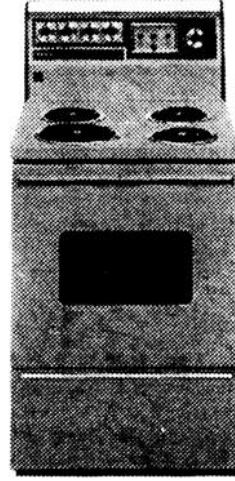

Blanc seulement, régulier \$459.95, quantité limitée

Spécial: **389.95**

Modèle DC2466

Lave-vaisselle portatif/transformable* à 6 cycles à boutons-pressoirs. - 2 indicateurs lumineux de cycle - Dessus laminé extra-robuste servant de zone de travail - Raccordement à l'évier facile et sûr - Roulettes - H. 34 1/2", Pr. 25".

*Le nécessaire de conversion X333 pour installation sous comptoir est disponible avec supplément.

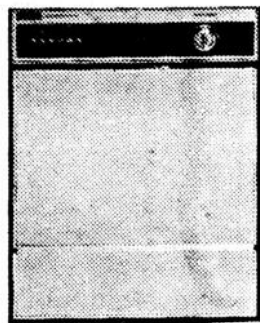

**LAVE-VAISSELLE
PORTATIF ADMIRAL**

Or ou amande Régulier \$529.95
Quantité limitée **439.95**

**LAVE-VAISSELLE
A ENCASTRE ADMIRAL**

Blanc-amande et or à couleur incorporé Régulier \$479.95
Spécial: **399.55**

MEUBLES STAN FORTIN

873, rue Bossé, Hauterive

589-9951

Polyvalente des Rives

Nouveau directeur

Par: Suzie Brisson

Un nouveau directeur a été nommé à la polyvalente des Rives. Il s'agit de M. Serge Bouchard qui remplace M. Michel Morin qui est actuellement en congé provisoire pour une période s'étendant à un an.

M. Bouchard a enseigné pendant 5 ans dans la région et il a occupé le poste de directeur adjoint à la Polyvalente des Rives pendant 6 ans.

L'ancien directeur, M. Morin est également à Sainte-Foy où il occupe un poste de principal. S'il arrivait qu'il ne vienne pas reprendre son poste de directeur à la Polyvalente des Rives, le poste serait réouvert.



M. Serge Bouchard occupe les fonctions de directeur à la Polyvalente des Rives.

Réfection de la Route 138

Par: Suzie Brisson

Un projet est présentement en cours à la Ville de Baie-Comeau concernant la réfection de la Route 138 à l'intersection du feu de circulation et de la sortie en direction de Sept-Iles jusqu'à la Route de l'Hydro-Québec.

Les travaux de la Route 138 entre Baie-Trinité et la route de l'Hydro ont été effectués par l'Hydro-Québec. A ce moment, la Ville de Baie-Comeau procédait à la construction de conduits

d'égouts sanitaires; les travaux n'avaient donc pas pu être effectués.

Le ministère des Transports envisageait l'élargissement des voies. Aussi, la Ville de Baie-Comeau a commandé une étude chez la firme d'urbanistes Pluram en vue de la présenter au ministère. L'étude est présentement complétée et la présentation sera effectuée. Un protocole d'entente pourra donc être signé dans un avenir prochain entre les deux parties.



Oui nos écureuils ils sont intelligents, ils ramassent l'automne pour les temps durs de l'hiver.

Alors, faisons comme eux, courront vite chez JARDIN MANIC tandis qu'il en reste encore, chercher ce qui nous manque pour faire nos marinades et nos conserves et cela a des prix pouvant défier toute compétition.

INSTITUTRICES

Une invitation spéciale vous est lancée afin de commencer l'année scolaire avec une bonne gamme de fruits frais pour vos élèves. En plus ils vous sont offerts à un prix de gros.

JARDIN manic enr.

2761 boul. Lafèche, Hauterive

589-3355

SPECIAL

¢ .69



rasages
toujours
agréables

Rasez-vous facilement et confortablement avec le nouveau rasoir BIC à lame (avec fil platine-chromé enduit de polymère) incorporée dans un manche léger. Sa construction monopiece moderne place la lame à un angle parfait pour bien raser. Tout rasoir BIC donne maints et maints rasages ras et confortables.

Nous avons également de nombreux articles scolaires à l'occasion de la rentrée des classes.



Dépanneur Tabagie

CHABOT

(Licencié)

1780 boul. Joliet, Hauterive

ROGER & MIMI

PROFESSEURS DES STUDIOS
DE DANSE

ROSAIRE FORTIN

ANNONCE
LE DEBUT
DE SES
COURS
ENTRE LE
15 ET 20
SEPTEMBRE

REGARDEZ LES
PROCHAINES
PUBLICATIONS
POUR
L'ENDROIT
ET LES DATES

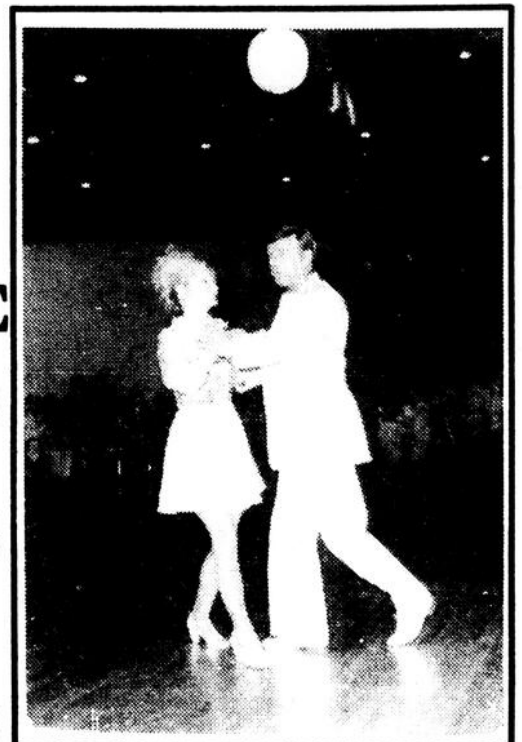

INFORMATION: 589-5415

CINE CENTRE

Cinéma 1

Du 1er au 7 septembre
Samedi au vendredi
8:00 heures
Dimanche 1.30 heure et
8.00 heures.

Cascadeurs en péril
 Américain. 1977. 90 min.
 Coul. Drame policier
 réalisé par Mark L. Lester.
 Scén.: Dennis Johnson,
 Barney Cohen. Phot.: Bruce
 Logan. Mus.: Michael
 Kamen. Mont.: Corky
 Ehlers. Int.: Robert For-
 sler, Liona Lewis, Bruce
 Glover, Jim Luisi, Ray
 Sharkey, Joanna Cassidy,
 Richard Lynch, Malachi
 Throne.

Un jeune cascadeur,
 Greg Wilson, se tue alors
 qu'il est en train d'effectuer
 un exploit difficile pour le
 tournage d'un film policier.
 Son frère Glen vient le
 remplacer et les soupçons
 qu'il a de manoeuvres
 louches se confirment
 lorsque son vieil ami Chuck
 Johnson fait une chute
 désastreuse au cours d'une
 autre scène. Une jour-
 naliste venue pour un
 reportage sur le métier de
 cascadeur aide Glen dans
 ses recherches et c'est elle
 qui découvre l'identité du
 coupable après un
 troisième meurtre. Alerté
 pendant une cascade, Glen
 se met à la poursuite du
 meurtrier.

Le rayon bleu
 Américain. 1977. 94 min.
 Coul. Drame policier écrit
 et réalisé par Jeff
 Lieberman. Phot.: Don
 Knight. Mus.: Charles
 Gross. Mont.: Brian
 Smedley-Aston. Int.:
 Zalman King, Deborah
 Winters, Mark Goddard,
 Robert Walden.

Des gens apparemment
 paisibles se transforment
 soudain en fous meurtriers
 après être devenus com-
 plètement chauves. Témoin
 de l'une de ces attaques
 homicides, dont il est
 d'ailleurs lui-même
 soupçonné, Jerry Zipkin
 entreprend une enquête
 pour connaître la cause de
 tels incidents. Il apprend
 que les détraqués ont tous
 étudié dix auparavant au
 même collège où ils ont fait
 usage d'une drogue fournie
 par un camarade, devenu
 depuis politicien. Zipkin
 arrive à faire la preuve de
 sa découverte, se
 disculpant ainsi et alertant
 la police devant un danger
 potentiel.

Catégorie de spectateurs:
14 ans

Cinéma 2

Du 31 août au 6 sep-
tembre
Vendredi au jeudi
8:00 heures
Dimanche 1.30 heure et
8.00 heures P.M.

«Travaux pratiques de
 l'amour»
 «Un couple parmi tant
 d'autres»
Catégorie de spectateurs:
18 ans

ATTENTION: Réduction
 de \$1.00 sur le prix d'ad-
 mission pour les étudiants
 de 14 à 17 ans et Age d'Or.
 Avec carte et photo...
Samedi matinée pour
enfants
1.30 heures P.M.
1er septembre
Rayon laser
 Américain. 1978. 85 min.
 Coul. Drame de science-

fiction réalisé par Michael
 Rae. Scén.: Franne
 Schacht, Frank Ray Pirelli.
 Phot.: Terry Bowen. Mont.:
 Jodie Copelan. Int.: Kim
 Milford, Cheryl Smith,
 Gianni Russo, Keenan
 Wynn, Dennis Burkley,
 Barry Cutler, Roddy
 McDowall, Eddie Deezen.

Un adolescent, Billy
 Duncan, est laissé seul par
 sa mère partie faire un
 séjour à Acapulco. Au
 cours d'une randonnée

dans le désert, il fait la
 découverte d'un étrange
 objet. Il s'agit d'une arme à
 rayons mortels, laissée là
 par un extra-terrestre
 éliminé par des ennemis.
 Ayant découvert parhasard
 comment manier l'in-
 strument, Billy s'en sert
 dans une sorte d'état
 second pour exercer des
 vengeance contre ceux qui
 l'ont contrarié d'une façon
 ou d'une autre. Ses ravages
 continuent jusqu'à ce que
 des créatures venues
 d'ailleurs interviennent.
Admission: \$1.00
Pour tous

Aide aux femmes victimes de viol et de violence

Pour la première fois
 cette année, le ministère
 des Affaires Sociales du
 Québec consacrera 670
 000\$ à aider les femmes
 victimes de viol et de
 violence.

C'est en sub-
 ventonnant des
 organismes féminins
 bénévoles qui animent des
 centres de transition ou de

dépannage, que le ministre
 des Affaires sociales en-
 tend venir à la rescousse
 des femmes en détresse ou
 violentées.

Voici la liste des
 organismes subventionnés:
 Centre amical de la Baie
 (transition) 60 000\$
 Centre féminin du
 Saguenay 60 000\$

La Maison Kinsmen
 (hébergement,
 dépannage) 60 000\$
 Centre des femmes de La
 Tuque 30 000\$
 L'Escale de l'Es-
 trie 115 000\$
 Auberge de Transition
 (YWCA) 35 000\$
 Centre Refuge Montréal
 (hébergement et in-
 Suite page 22



CINE-CENTRE

Hauterive 589-7612

SALLES CLIMATISÉES POUR VOTRE CONFORT

CINEMA 1

TOUS LES SOIRS A 8H00 P.M.
 MATINEE POUR ENFANTS
 SAMEDI A 1H30 P.M.
 POP CORN GRATUIT

SEPT. 1-2-3-4-5-6-7

SAM. a VEN.

LE RAYON BLEU

L'avez-vous aperçu?.. Essayez de vous rappeler...
VOTRE VIE EN DÉPEND!

14
ANS



"BLUE SUNSHINE"

UN FILM DE JEFF LIEBERMAN
 une production EDGAR LANSBURY et JOSEPH BERUH



SEPT. 1

MATINEE POUR ENFANTS

SAM.

RAYON LASER

ATTENTION, REDUCTION DE \$1.00 SUR PRIX D'ADM.
 POUR ETUDIANTS DE 14 A 17 ANS ET
 POUR L'AGE D'OR AVEC CARTE ET PHOTO

ENTREE PAR L'ARRIERE DU CENTRE REGIONAL MANICOUAGAN. 300 STATIONNEMENT

CINEMA 2

TOUS LES SOIRS A 8H00 P.M.
 FILMS EROTIQUES
 DIMANCHE A 1H30 P.M.

AOUT 31 SEPT. 1-2-3-4-5-6

VEN a JEU

Vive le travail...

18 ANS
Adultes



les travaux
 pratiques de
 l'amour

2ème GRAND FILM



un couple parmi
 tant d'autres
 mais...
 si pervers...

formation) 30 000\$
 L'Accueil du Sans Abri Inc. 30 000\$
 Carrefour pour elle 165 000\$
 Centre d'animation de dépannage Gatinneau 45 000\$
 Centre des femmes de la Côte-Nord 30 000\$
 Le ministre a

également précisé que ces organismes avaient été retenus parce qu'ils avaient démontré qu'ils participent vraiment à l'amélioration des services dans le secteur des services sociaux et de santé.

De plus, comme l'avait demandé le Conseil du statut de la femme,

plusieurs des centres nouvellement subventionnés constituent des ressources susceptibles de briser l'isolement des victimes de la violence, en permettant aux femmes de tout âge et de toutes conditions, aux prises avec de telles situations, d'y recourir à des services adéquats.

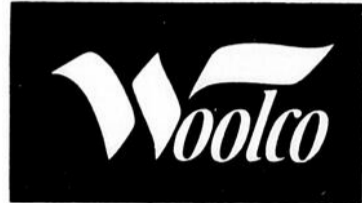

Chaussez-vous de nouveaux patins cette saison!

Patins de hockey "Laser 2": une qualité qui a fait ses preuves

Les patins moulés Lange possèdent une lame en acier tranchant, une empeigne noire en urethane, une coque articulée pour plus de souplesse et une doublure hygiénique amovible. Noir. Pointures pour hommes et garçons.

Patins "Laser 2" pour hommes, pointures 6 à 10, la paire:

\$29.88

Patins "Laser 2" pour garçons, pointures 2 à 5, la paire:

\$24.88



Les patins "Howie Meeker" spécialement conçus pour les garçons de 8 à 12 ans

Empeigne en nylon avec garniture en cuir tendu, lame en acier et languette doublée de feutre. Protection au tendon et bout moule. Renfort pour bien supporter les chevilles. Pointures pour garçons et enfants.

Patins "Howie Meeker" pour garçons, pointures 10-13, la paire:

\$21.88

Patins "Howie Meeker" pour enfants, pointures 1 à 5, la paire:

\$22.88

Patins de hockey "Howie Meeker" pour garçons

Modèle de luxe à empeigne en nylon balistique, avec garniture en cuir grise. Lame "Invictus" assurant un bon équilibre. Renforts "Howie Meeker" en cuir, supportant la cheville confortablement. Pointures pour garçons 1 à 5.

Patins "Howie Meeker" pour garçons, la paire:

\$32.88



Prix en vigueur jusqu'au samedi 1er septembre ou jusqu'à épuisement des stocks.



CENTRE RÉGIONAL MANICOUAGAN 630 boul. Laffèche, Hauterive

HEURES D'OUVERTURE: LUNDI-MARDI et MERCREDI: de 9h à 18h. JEUDI et VENDREDI: de 9h à 21h. SAMEDI: de 9h à 17h.

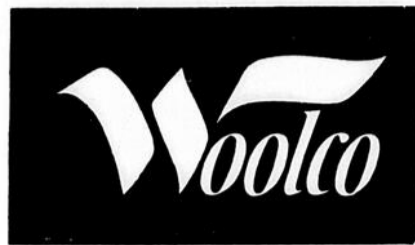

Rabais de 50%

Ensemble d'exercice 2 pièces en acrylique avec garniture contrastante pour hommes et garçons

Confection en double maille. Zip nylon devant, col plat et jambes évasées. Marine, chameau, chocolat. Tailles P. à TG.

Prix courant Woolco pour hommes, l'ens.: \$24.95. Prix spécial Woolco, l'ens.:

\$12.47

Prix courant Woolco pour garçons, l'ens.: \$19.95. Prix spécial Woolco, l'ens.:

\$9.97



Rabais de \$4.88! Chaussures d'exercice pour homme

Pour les amateurs de course: de solides chaussures à empeigne en nylon, bout de pied et renfort au talon en cuir suédé. Semelle "Traction Action" et talon compensé en caoutchouc mousse assurant plus de confort. Bleu. Pointures sans demies: 7 à 11.

Prix courant Woolco, la paire: \$16.88. Prix spécial Woolco, la paire:

\$12

Prix en vigueur jusqu'au samedi 1er septembre ou jusqu'à épuisement des stocks.

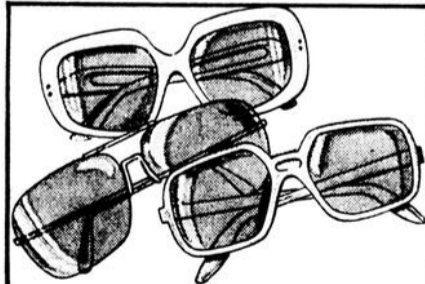

Economisez 50% à l'achat de lunettes fumées Riviera et Foster Grant.

Prix courants Woolco, la paire: \$5.99 à \$26.99
 Prix spéciaux Woolco, la paire: \$2.99 à \$13.49

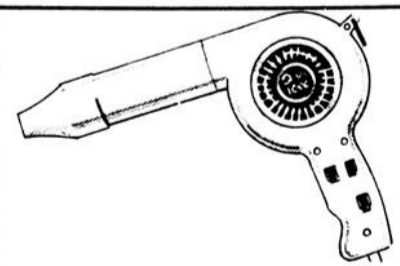

Séchoir-pistolet "Super 1000" pour des coiffures réussies

Quatre réglages de chaleur, buse pour jet d'air concentré. 1000 watts. No 2032. Chac.

\$17.95



CENTRE REGIONAL MANICOUAGAN 630 Boul. Laffèche Hauterive

HEURES D'OUVERTURE: LUNDI-MARDI et MERCREDI: de 9h à 18h. JEUDI et VENDREDI: de 9h à 21h. SAMEDI: de 9h à 17h.

«Vitesse et facultés affaiblies néfastes sur nos routes»

Une des plus importantes fins de semaine de l'année approche. En effet, c'est la dernière de la saison estivale et celle qui est la plus néfaste au point de vue sécurité routière.

Dans cette seule fin de semaine, il y a eu en 1978, sur la Côte-Nord, 21 accidents sur les routes patrouillées par la Sûreté du Québec. Deux d'entre elles causèrent des blessures à 6 personnes, les 19 autres des dommages matériels.

Seize des 21 accidents se sont produits sur les territoires couverts par les postes de la Sûreté du Québec de Baie-Comeau, Forestville et Tadoussac.

Si nous analysons les statistiques pour les causes de ces accidents, nous retrouvons en tête de liste «la vitesse» suivie de près par les «facultés affaiblies».

Pourtant, la Sûreté du Québec était présente sur les routes. Il y eut pour cette seule fin de semaine 26 poursuites contre des personnes pour avoir conduit un véhicule automobile avec les facultés affaiblies. 899 contraventions furent émises, soit 486 billets d'infraction pour avoir contrevenu au code de la route et 413 avis de 48 heures pour des véhicules non conformes.

Il n'en tient donc qu'aux conducteurs de baisser le nombre d'accidents, pour vous aider voici quelques conseils:

1. Respectez les limites de vitesse.
2. Ne consommez pas d'alcool si vous prenez la route.
3. Soyez courtois à la conduite de votre véhicule, laissez passer ceux qui vous ont rejoint, ainsi vous éviterez d'accumuler une file de voitures.
4. Ne suivez pas de trop près, car on retrouve souvent cette cause d'accident en 3ième position dans nos statistiques mensuelles.

Il va de soi que la Sûreté du Québec, district Côte-Nord, comme pour les autres fins de semaine importantes de l'année, utilisera les radars et les ivressomètres à leur maximum.

Bonne fin de semaine de la Fête du Travail.

Protégeons les berges: la vie du cours d'eau en dépend

ASSOCIATION QUEBÉCOISE DES TECHNIQUES DE L'EAU

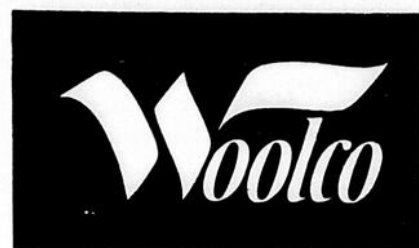

Rabais de 20 à 25%

Une rentrée remarquée!

pour faciliter vos achats

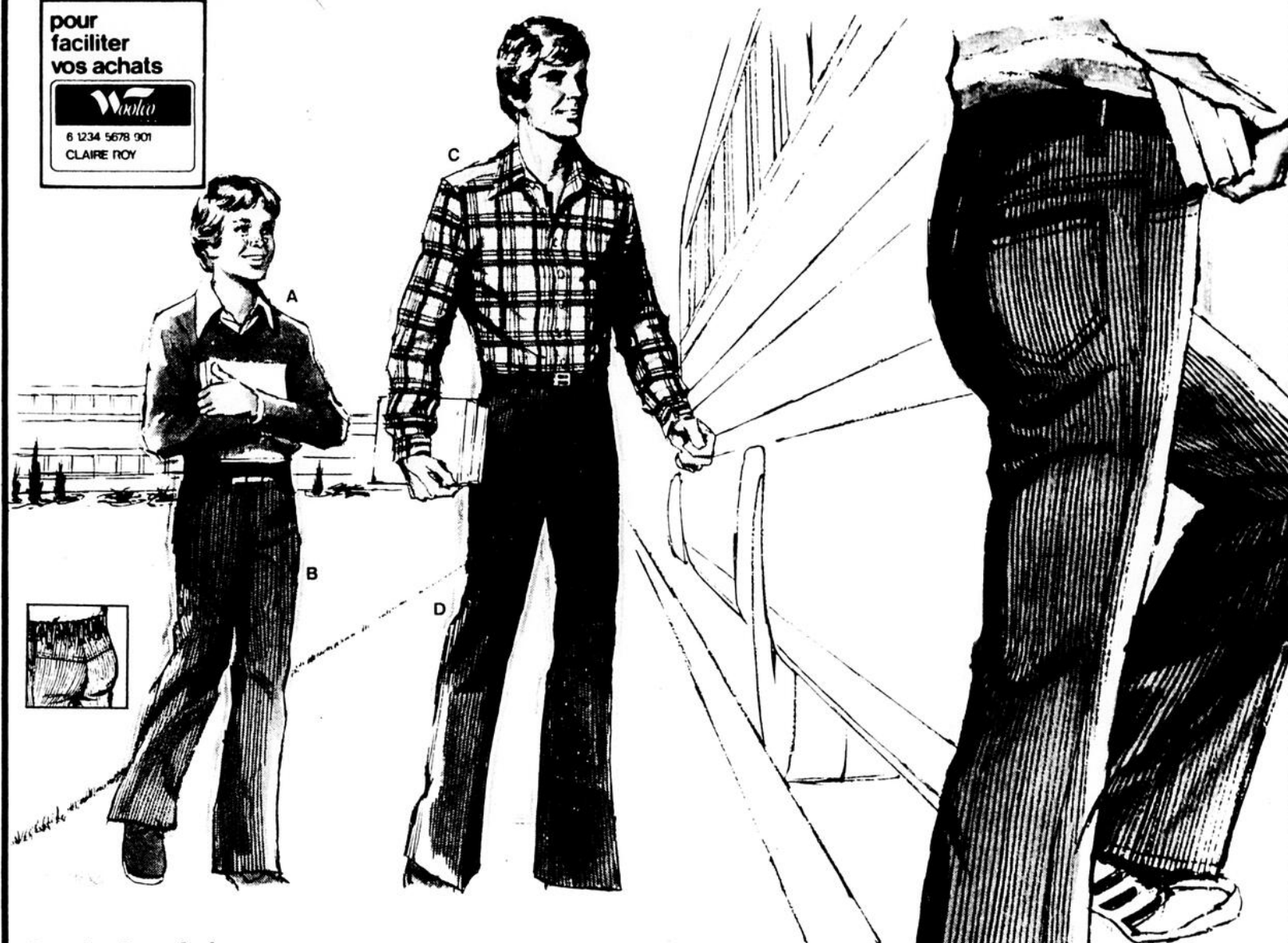

Pour les jours frais: chandail pour garçons

A. 100% acrylique. Col roulé ou encolure en V, au choix. Tons unis: beige, brun, marine, bleu, 8, 10, 12, 14, 16.
Prix courant Woolco, chac: \$4.97. Prix spécial Woolco, chac:

\$3.97

Chemise à carreaux pour hommes

C. Polyester et coton. Manches longues, coupe ajustée, col 2 et quart de pouces. Carreaux tissés-teints en bleu, brun, rouge, etc. P. à TG.
Prix courant Woolco, chac: \$20. Prix spécial Woolco, chac:

\$14.88

Jean en velours côtelé pour garçons

B. Coton et polyester. Élastique au dos, 2 poches cavaliers devant et jambes évasées. Marine, chocolat, antilope. 8 à 16.
Prix courant Woolco, chac.: \$9.95. Prix spécial Woolco, chac:

\$7.96

Jean en velours côtelé pour hommes

D. 100% coton. Modèle style de l'Ouest à 5 poches et jambes évasées. Beige, brun, marine et vert.
Prix courant Woolco, chac.: \$11.95. Prix spécial Woolco, chac:

\$8.96

Jean style de l'ouest en velours côtelé pour garçons

Une tenue bien pensée pour le retour à l'école. 84% coton et 16% polyester. Modèle à 2 poches cavaliers devant, 2 poches appliquées derrière, poche gousset et jambes évasées. Choix de chocolat, marine, antilope ou noir. Tailles: 8 à 18. Achetez dès aujourd'hui!

Prix courant Woolco, chac.: \$13.95. Prix spécial Woolco, chac:

\$10.41

Prix en vigueur jusqu'au samedi 1er septembre ou jusqu'à épuisement des stocks.

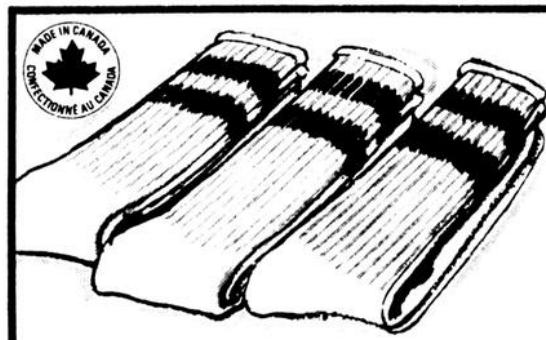

Chaussettes Laurentian pour les sportifs

Paquet de 3 paires de chaussettes blanches avec rayures de couleurs variées. Pointure: 8 à 10.
Prix courant Woolco, le paquet: \$3.99. Prix spécial Woolco, le paquet:

\$2.99



CENTRE RÉGIONAL MANICOUAGAN

630 boul. Lafèche, Hauterive

HEURES D'OUVERTURE: LUNDI, MARDI et MERCREDI de 9h à 18h. JEUDI et VENDREDI de 9h à 21h. SAMEDI de 9h à 17h.

Le peuple québécois s'interroge sur son évolution politique

Les évêques du Québec viennent de publier un important message pastoral sur l'attitude que doivent avoir les Québécois devant les choix politiques qui se présentent au Québec d'aujourd'hui.

Intitulé «Le peuple québécois et son avenir politique» le message se situe d'emblée sous l'angle de la foi chrétienne. Car les évêques ne cherchent pas, précèdent-ils dès le départ, à imposer l'un ou l'autre des choix politiques qui s'offrent aux citoyens du Québec. Mais ils désirent soutenir leurs frères «dans la recherche d'engagements qui s'inspirent de l'Évangile». D'ailleurs ils attendent beaucoup des réactions que leur message pourrait susciter.

Les évêques du Québec insistent sur la notion juste qu'il faut avoir du «peuple québécois». Ils affirment que quelle que soit l'option qu'ils prendront face à leur avenir, les Québécois ne pourront de toute manière se dissocier de tout rapport avec leurs voisins et les autres peuples. Dans la recherche de relations meilleures, ils devront éviter deux attitudes extrêmes qui peuvent nuire à la liberté, à la fraternité et à la solidarité.

Si certains disent qu'il y a une distinction entre ce monde et le Royaume de Dieu, les évêques rappellent que, précisément à cause de cette distinction, «aucune option politique ou constitutionnelle ne saurait être prise comme un absolu». Le croyant fait face à des options diversifiées qui toutes «peuvent aller chercher lumière et inspiration dans une même foi».

Les Québécois doivent choisir en pleine liberté

La vie des chrétiens s'enracine dans la diversité des peuples. Dans le cas du Québec, les évêques estiment que la notion de peuple est particulièrement difficile à appliquer. «Les francophones du Québec constituent sûrement un peuple par leur langue, leur personnalité, leurs traditions, leur génie propre, leur sentiment de solidarité et leur «vouloir-vivre collectif».

S'ils doivent en être fiers, les francophones n'épuisent pas cependant la réalité québécoise. Dans la province de Québec, il existe une importante communauté anglophone, plusieurs collectivités autochtones et d'autres groupes ethno-culturels. Parmi ces gens, plusieurs ont un attachement au Québec qui constitue une réalité concrète et vécue.

Comme membre de la confédération canadienne, le peuple québécois conserve le droit de décider par lui-même ce qu'il veut devenir. Mais il ne doit pas

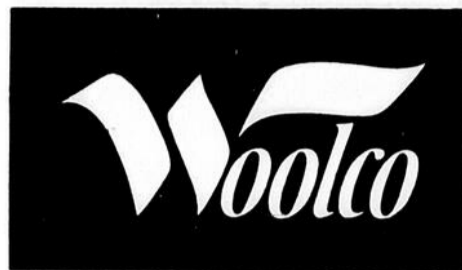

Congélateur et réfrigérateur

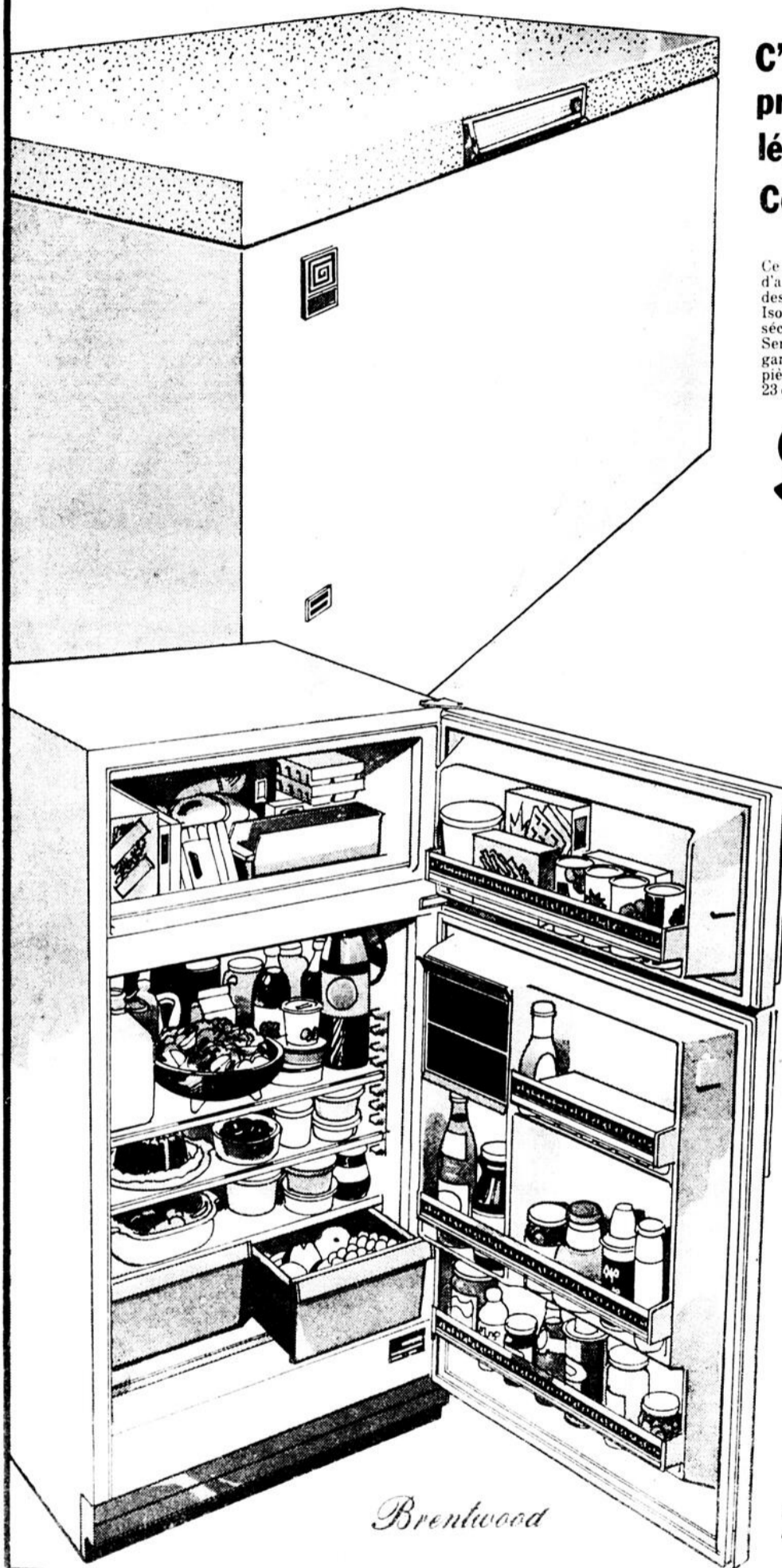

C'est le temps de faire provision de fruits et légumes frais!

Congélateur 11, 72 pi3

Ce congélateur-coffre a une capacité de 410 lb d'aliments et conserve très bien la nourriture. Profitez des offres spéciales de la saison et économisez! Isolation en mousse pour plus d'efficacité. Voyant de sécurité, commandes de température inviolables. Serrure et clé. Pièces, main-d'oeuvre et service garantis 1 an. Garantie additionnelle de 4 ans sur les pièces du système de réfrigération. Blanc, 44 et demi x 23 et demi x 35 et demi pouces. Congélateur:

\$279.98

pour faciliter vos achats

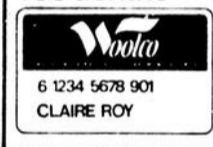

Economisez \$30!
Réfrigérateur sans givre 13,4 pi cubes

Réfrigérateur sans givre très pratique comprenant: 2 bacs à légumes, 1 bac à oeufs, 1 casier laitier, 2 bacs à glaçons, poignées de porte de luxe et 2 clayettes réglables. Congélateur pouvant contenir 108 lb d'aliments. Pièces, main-d'oeuvre et service garantis 1 an. Garantie additionnelle de 4 ans sur les pièces du système de refroidissement. Blanc, amande ou or moisson. 30x 30 et un quart x 59 pouces.

Prix courant Woolco, chac: \$479.98.

Prix spécial Woolco, chac:

\$449.98

Sans frais supplémentaire pour la couleur.

Prix en vigueur jusqu'au samedi 1er septembre ou jusqu'à épuisement des stocks.



CENTRE REGIONAL MANICOUAGAN

630 boul. Lafèche, Hauterive

HEURES D'OUVERTURE: LUNDI-MARDI et VEDREDI de 9h à 18h - JEUDI et VENDREDI de 9h à 21h - SAMEDI de 9h à 17h

oublier cependant que l'auto-détermination n'est pas un statut constitutionnel, mais la liberté de décider, sans contrainte, du statut qu'on veut se donner.

En attendant l'heure du choix, les évêques mettent en garde le peuple québécois contre ceux qui chercheraient à l'influencer de façon malhonnête. Certains pourraient laisser entendre, par exemple, «que la souveraineté est toujours rejet des autres ou que l'adhésion à un système fédéral n'est que soumission ou démission».

De plus, quel que soit le choix que feront les Québécois, ils seront appelés de toute façon à assurer une collaboration nécessaire entre les peuples. Aussi, face aux changements que les Québécois veulent réaliser dans leur union avec le reste du Canada, les évêques recommandent d'éviter deux attitudes extrêmes.

L'union des peuples et l'unité en Jésus Christ

La première consiste en une recherche mal éclairée de l'unité que propose l'Évangile. Des chrétiens croient que vouloir un Québec souverain c'est briser l'unité voulue par Jésus Christ. Il y a là une confusion. Car si les relations entre les peuples peuvent prendre des formes variées, celles-ci ne sont pas dictées par la foi. Mais l'Évangile invite cependant les chrétiens à l'exercice de la liberté et à la fraternité avec ses semblables.

La seconde attitude considère comme une lâcheté l'attachement au passé au sein de la confédération canadienne. Elle n'y voit rien de positif et reflète ainsi une mentalité étroite dans l'option souverainiste.

Selon les évêques du Québec, «les Québécois ont des raisons sérieuses de se montrer insatisfaits des institutions politiques actuelles et du comportement de leurs partenaires». Mais ce n'est pas une raison pour entretenir une attitude de refus ou de rejet à l'égard du reste du Canada. «C'est là qu'ils pécheraient vraiment contre l'idéal évangélique et l'unité des peuples».

Les débats actuels sur l'avenir du Québec troublent une certaine paix et font naître des conflits. Des chrétiens s'inquiètent au nom de la paix évangélique. Ce n'est certainement pas aujourd'hui que la paix sera complètement établie, mais lorsque viendra le Règne de Dieu.

Les évêques invitent donc les chrétiens à témoigner de la possibilité de vivre des conflits dans le respect mutuel et une soumission à des valeurs communes. Ces conflits, vécus sainement, aideront à créer les conditions d'une société plus juste.

Chose certaine, selon les évêques du Québec, les Québécois veulent établir des relations meilleures avec ceux qui les entourent au Canada et ailleurs dans le monde. En ce sens, les chrétiens ont à rendre service et à prendre leurs responsabilités.

N.B. Pour tous renseignements, prière de communiquer avec Raynald Brillant, secrétaire général. Assemblée des évêques du Québec, tél.: (514) 272-1179.

Woolco

Vêtements sport pour femmes

ACTIVES



Prix en vigueur jusqu'au 1er septembre ou jusqu'à épuisement des stocks.



pour faciliter vos achats



Maillot sport prêt pour la course

A. Joli maillot à manches courtes, en couleur, ras du cou et inscription "Speedo" devant. Confection 50% polyester et 50% coton. Choix de marine, bleu pâle, jaune, rouge ou blanc.

\$4.89

Short d'entraînement facile à marier

B. Short à taille élastique, avec passepoil contrastant sur les côtés et au bas. Confection 50% polyester et 50% coton. Divers agencements de 2 couleurs, offerts en P.M.G.

\$8.98

Sweat-shirt doux et confortable

C. Modèle sport en 100% acrylique, à manches raglan, col zippé, 2 poches et passepoil contrastant. Poignets et taille à bords-côtes rayés. Choix de gris ou marine. P.M.G.

\$18

Le pantalon sport se raffine

D. Pantalon genre fourreau en 100% acrylique pour une grande liberté de mouvement. Rayures contrastantes sur les côtés et revers à bords-côtes rayés. Choix de gris ou marine. P.M.G.

\$16

Sportive mais féminine quand même...

E. Ravissante combinaison short en 65% polyester et 35% coton, zippée devant et garnie d'un cordon coulissant à la taille. Marine et blanc ou rouge et blanc. P.M.G.

\$15.98

L'important c'est le sweat-shirt

F. Confection 100% acrylique. Manches raglan et passepoil contrastant. En colure en V et poignets à bords-côtes rayés de gris et marine. P.M.G. Choix.

\$14

Le complément c'est le short

G. Ce short genre fourreau assorti au sweat shirt ci-dessus forme une tenue sport d'une exquise féminité. Rayures contrastantes sur les côtés. Choix de gris ou marine. P.M.G.

\$9

Le velours éponge... en grande forme

H. Vous serez séduite par le charme et la douceur de ce maillot en velours éponge 80% coton et 20% polyester. Garniture contrastante. Agencements de 2 couleurs gaies. P.M.G.

\$8.98

Une tenue à la fois sobre et séduisante

J. Short sport assorti au maillot, en velours éponge 80% coton et 20% polyester. Genre fourreau, avec rayures contrastantes sur les côtés et au bas. Mêmes agencements de couleurs. 7 à 15.

\$8.98



CENTRE RÉGIONAL MANICOUAGAN

630 boul. Laffèche, Hauterive

HEURES D'OUVERTURE LUNDI MARDI et MERCREDI de 9h à 18h JEUDI et VENDREDI de 9h à 21h SAMEDI de 9h à 17h

Les vols de chalets c'est sérieux

Le mois de septembre avance à grands pas et déjà un bon nombre de citoyens ont commencé à quitter leur chalet ou résidence d'été.

L'année dernière sur le district de la Côte-Nord, 54 vols de chalets sont survenus dans la période de septembre à novembre. C'est pourquoi, il serait très opportun que chaque citoyen prenne quelques mesures nécessaires pouvant lui permettre de contrer la perte onéreuse d'objets de valeur.

Ainsi, si vous quittez votre résidence secondaire pour une longue période, il serait sage de ne pas laisser sur place les effets facilement transportables, tels que: armes à feu, outils, chaises, moteur hors bord, articles ménagers, radio, boissons alcooliques, etc. Il serait préférable de les remettre à votre résidence principale. De plus, l'on sait très bien que les écarts de température existant dans une résidence non-chauffée, ne peuvent que détériorer ces objets. Également, afin d'éviter toute surprise, il serait recommandé d'avoir un système de ventilation adéquat.

Si ce n'est pas déjà fait, il serait également souhaitable que chaque propriétaire se munie de l'Opération Volcan. Cette opération qui consiste à marquer vos objets de valeur de votre numéro de permis de conduire à pour but de faciliter la tâche des policiers qui auraient à identifier de la marchandise localisée dans une voiture lors d'un barrage de route. Ainsi ils pourraient plus facilement retracer le propriétaire et qui sait, peut-être mettre hors d'état de nuire un groupe de voleurs.

Dans un même ordre d'idées, il est conseillé d'apposer son numéro de conduire bien à la vue dans une fenêtre, ainsi si un policier constate une anomalie lors de sa patrouille, il pourra rapidement rejoindre le propriétaire.

Aujourd'hui, la mode étant de plus en plus au sport de plein-air, plusieurs personnes retournent à leur chalet les fins de semaine donc de moins en moins d'endroits sont totalement délaissés pendant l'hiver, ainsi s'adonnerait à une surveillance sporadique sur les habitations d'été serait sûrement une protection efficace.

De son côté, la Sûreté du Québec continue son Opération Chalet et périodiquement les policiers vérifieront les secteurs de villégiatures, noteront les anomalies et laisseront une carte conseil à l'attention du propriétaire en plus d'ériger des barrages de route à ces endroits.

26-28 août 1979 LE PLEIN-JOUR SUR LA MANICOUAGAN

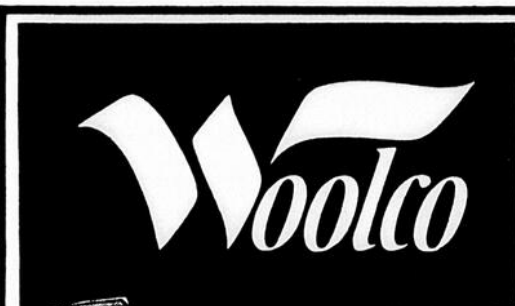

Des souliers à rabais pour la rentrée!



pour faciliter vos achats

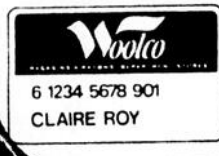

Rabais de \$5.96 à \$7.96 sur chaussures pour fillettes

Rabais de 32%! Oxfords en cuir suédé

Empeigne en cuir suédé véritable, semelle monopiece, entrée et languette coussinées. Bleu, brun, 6 à 9 avec demies. Faites au Canada.

Prix courant Woolco, la paire: 24.96.

Prix spécial Woolco, la paire:

\$17.00

Rabais de 24% Oxfords en cuir

Empeigne tout confort en cuir. Entrée coussinée et semelle monopiece. Noir, brun, 6 à 9. De fabrication canadienne.

Prix courant Woolco, la paire: \$24.96.

Prix spécial Woolco, la paire:

\$19.00

Rabais de 27% sur chaussures Cougar

Empeigne en cuir suédé et semelle monopiece longue durée. Entrée coussinée. Noir, brun, 6 à 9 avec demies. Faites au Canada.

Prix courant Woolco, la paire: \$25.96.

Prix spécial Woolco, la paire:

\$19.00

Chaussures en solde pour hommes

Rabais de 24% sur chaussures à bout aminci

L'allure moderne avec ces chaussures à empeigne en vinyle. Semelle monopiece et soufflet élastique caché. Noir, brun, 7 à 11.

Prix courant Woolco, la paire: \$19.96.

Rabais de 24% sur chaussures mocassin

L'empeigne en vinyle donne à cette chaussure la souplesse de la forme mocassin. Semelle monopiece, soufflet élastique caché. Noir, brun. Pointures: 7 à 11.

Prix courant Woolco, la paire: \$19.96.

Rabais de 24%! Oxfords en vinyle

Empeigne en vinyle, entrée coussinée, semelle monopiece durable et doublure en tricot de nylon. Brun, 7 à 11.

Prix courant Woolco, la paire: \$19.97.

Prix spécial Woolco, au choix, la paire:

\$15.

Prix en vigueur jusqu'au samedi 1er septembre ou jusqu'à épuisement des stocks.



**CENTRE REGIONAL MANICOUAGAN
630 Boul. Laflèche Hauterive**

HEURES D'OUVERTURE: LUNDI, MARDI et MERCREDI de 9h30 à 18h. JEUDI et VENDREDI de 9h30 à 21h. SAMEDI de 9h. à 17h.

Woolco

DISCOPHILIE

Obtenez un coupon valant

\$1

à l'achat d'un microsillon, cartouche ou cassette
CAPITOL



KENNY ROGERS
The Gambler

MICROSILLON
4.99

CARTOUCHE
OU CASSETTE
6.99



BLONDIE
Parallel Lines

MICROSILLON
4.99

CARTOUCHE
OU CASSETTE
6.99

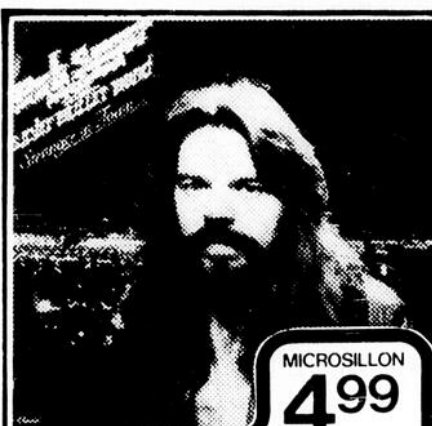

BOB SEGER
Stranger in Town

MICROSILLON
4.99

CARTOUCHE
OU CASSETTE
6.99



GERRY RAFFERTY

MICROSILLON
4.99

CARTOUCHE
OU CASSETTE
6.99



NICOLE MARTIN
Laisse-moi partir

MICROSILLON
4.99

CARTOUCHE
OU CASSETTE
6.99

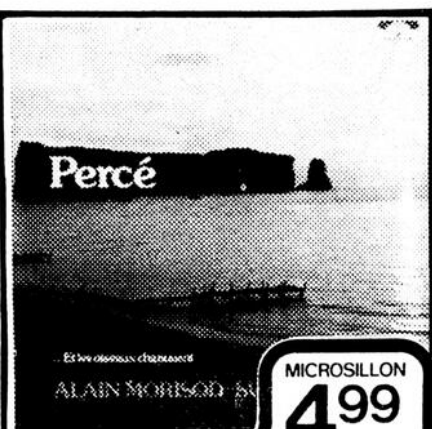

SWEET PEOPLE
Percé

MICROSILLON
4.99

CARTOUCHE
OU CASSETTE
6.99

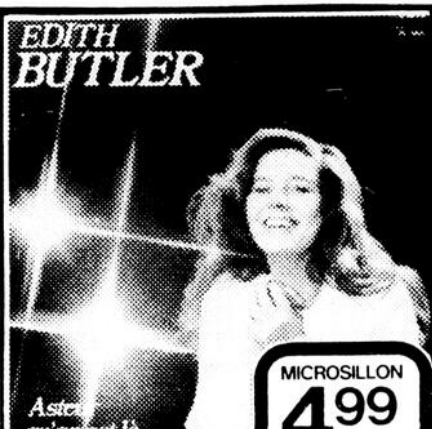

EDITH BUTLER
Asteur qu'on est là...

MICROSILLON
4.99

CARTOUCHE
OU CASSETTE
6.99



ANNE MURRAY
New kind of feeling

MICROSILLON
4.99

CARTOUCHE
OU CASSETTE
6.99



ANITA WARD
Songs of Love

MICROSILLON
4.99

CARTOUCHE
OU CASSETTE
6.99



CHEAP TRICK
at Budokan

MICROSILLON
4.99

CARTOUCHE
OU CASSETTE
6.99



SUPERTRAMP
Breakfast in America

MICROSILLON
4.99

CARTOUCHE
OU CASSETTE
6.99



RITCHIE FAMILY
Bad reputation

MICROSILLON
4.99

CARTOUCHE
OU CASSETTE
6.99

GRANDE VARIÉTÉ DE MICROSILLONS À **2.99**
ET DE CARTOUCHES ET CASSETTES À **3.99**

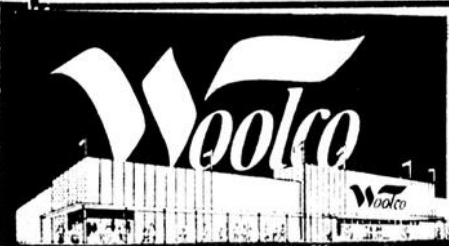

CENTRE RÉGIONAL MANICOUAGAN

630 boul.
Lafleche,
Hauterive

HEURES D'OUVERTURE: LUNDI, MARDI et MERCREDI de 9h à 18h. JEUDI et VENDREDI de 9h à 21h. SAMEDI de 9h à 17h



Nos membres



Suzanne Savard



Jimmy Gendron



Isabelle Gagné



Sarah Pelletier



Martin Landry

Chers(ères) amis(es)

Bienvenue dans le magnifique club de «Popol et ses amis». Déjà les inscriptions affluent à nos bureaux et on vous invite à devenir membre le plus tôt possible.

Vous connaissez les conditions pour faire partie de ce merveilleux cercle d'amis mais je vous les répète: expédiez le coupon qui est dans cette page avec un dollar (\$1.00) et votre photo. J'insiste sur cette dernière condition, il faut votre photo absolument, car à chaque semaine nous publierons 5 de nos belles petites binettes. Par le retour du courrier, si nous avons reçu votre photo, bien entendu, nous vous ferons parvenir une carte de membre et un magnifique macaron.

Si vous voulez être encore plus membre participant, on vous conseille beaucoup de vous procurer un joli T-Shirt à l'image de «Popol» pour la minime somme de \$5.00, quelle que soit la grandeur que vous désirez. Ces T-Shirts sont vendus à nos bureaux seulement à 3, Place LaSalle, Baie-Comeau.

Dès aujourd'hui donc, vous trouverez dans cette page de tout pour vous plaire: dessin à colorier, devinettes, jeux, passe-temps, etc. Surtout participez nombreux aux concours conçus spécialement et vous aurez la chance de gagner un des trois (3) magnifiques cadeaux offerts par le magasin «Sports & Variétés». Envoyez la solution du concours à l'adresse suivante:

Journal Plein-Jour
a/s Club Popol et ses Amis
3, Place LaSalle
Baie-Comeau
P.Q.

Et bien, c'est parti les amis(es), amusez-vous bien en essayant de tout solutionner. Un petit secret, en passant, s'il y a certaines choses que vous trouvez difficiles, faites-vous aider par grand frère, grande soeur, papa ou maman.

Bonne chance
Popol

Jeu-Concours No: 1



Réponse

C'est le poisson numéro...
Nom:
Adresse:

Pour participer au concours, il faut être membre en règle

PLOF!

SUR QUELLE CORDE DOIT-IL TIRER POUR PRENDRE SA DOUCHE?

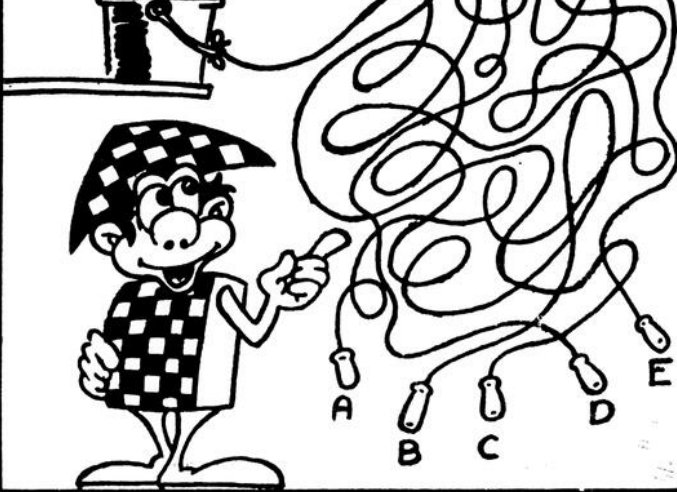

LE BON MORCEAU

Lequel des cinq morceaux correspond au dessin A?

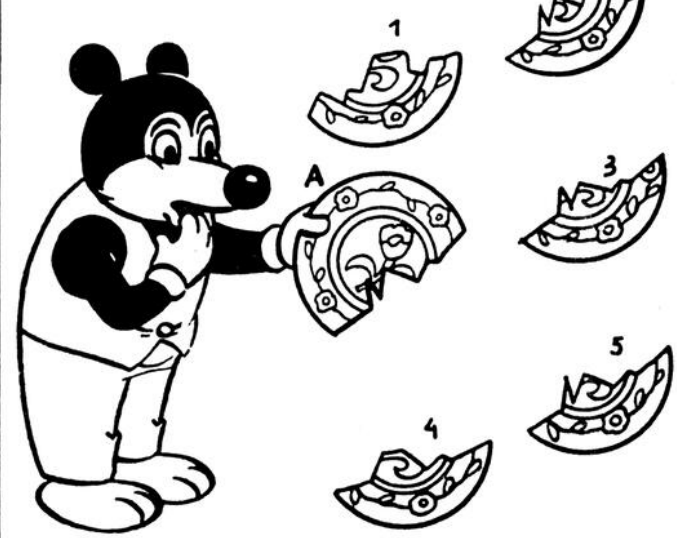

Conservez votre page et la semaine prochaine vous aurez les réponses aux différents jeux.

Je désire devenir membre du club «Popol et ses amis»

Pour participer au Jeu-Concours

Prénom: Nom:

Age: Téléphone:

Rue: No:

Ville:

LES MICROBES

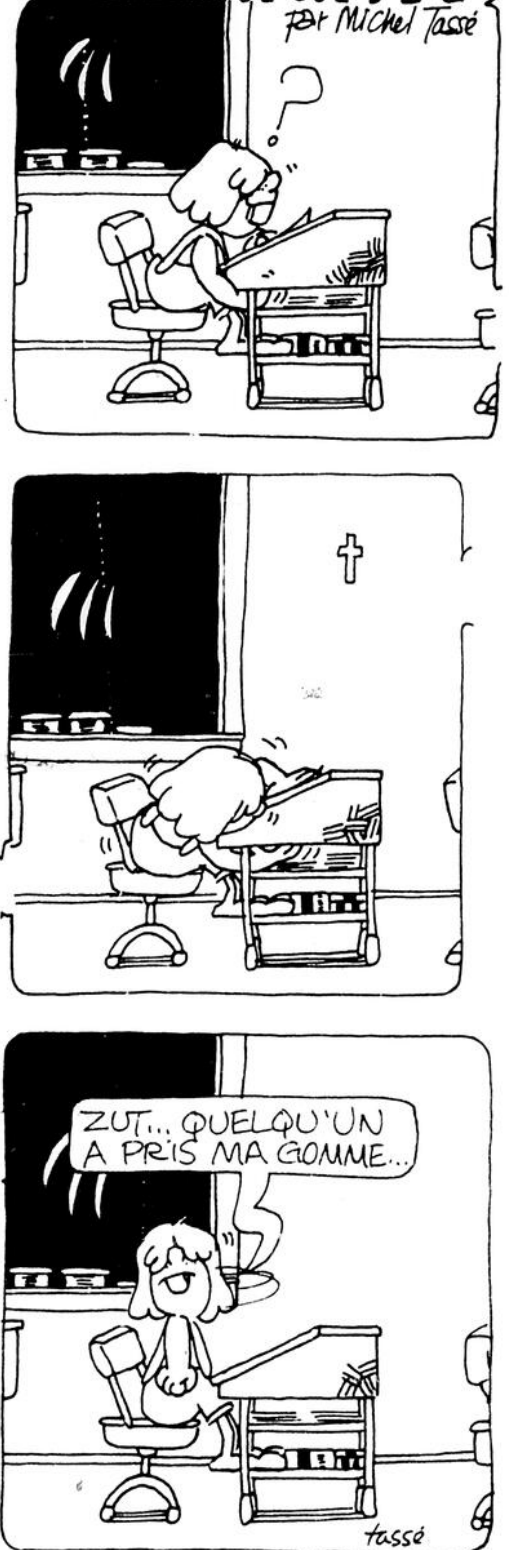

28-28 août 1979 LE PLEIN-JOUR SUR LA MANICOUAGAN



Sports et Variétés

Le magasin de toute la famille
JOUETS - JEUX DE SOCIETE - PASSE-TEMPS
- POUPEES - BIBELOTS - ET DE TOUT POUR LE SPORT.

889, rue de Puyjalon, Hauterive

Les cadeaux-concours sont gracieusement fournis par ce magasin

589-5166

Sears

Rabais \$20.

Congélateur-coffre de 15 pi. cu. pour 520 lb



Achetez des produits canadiens!

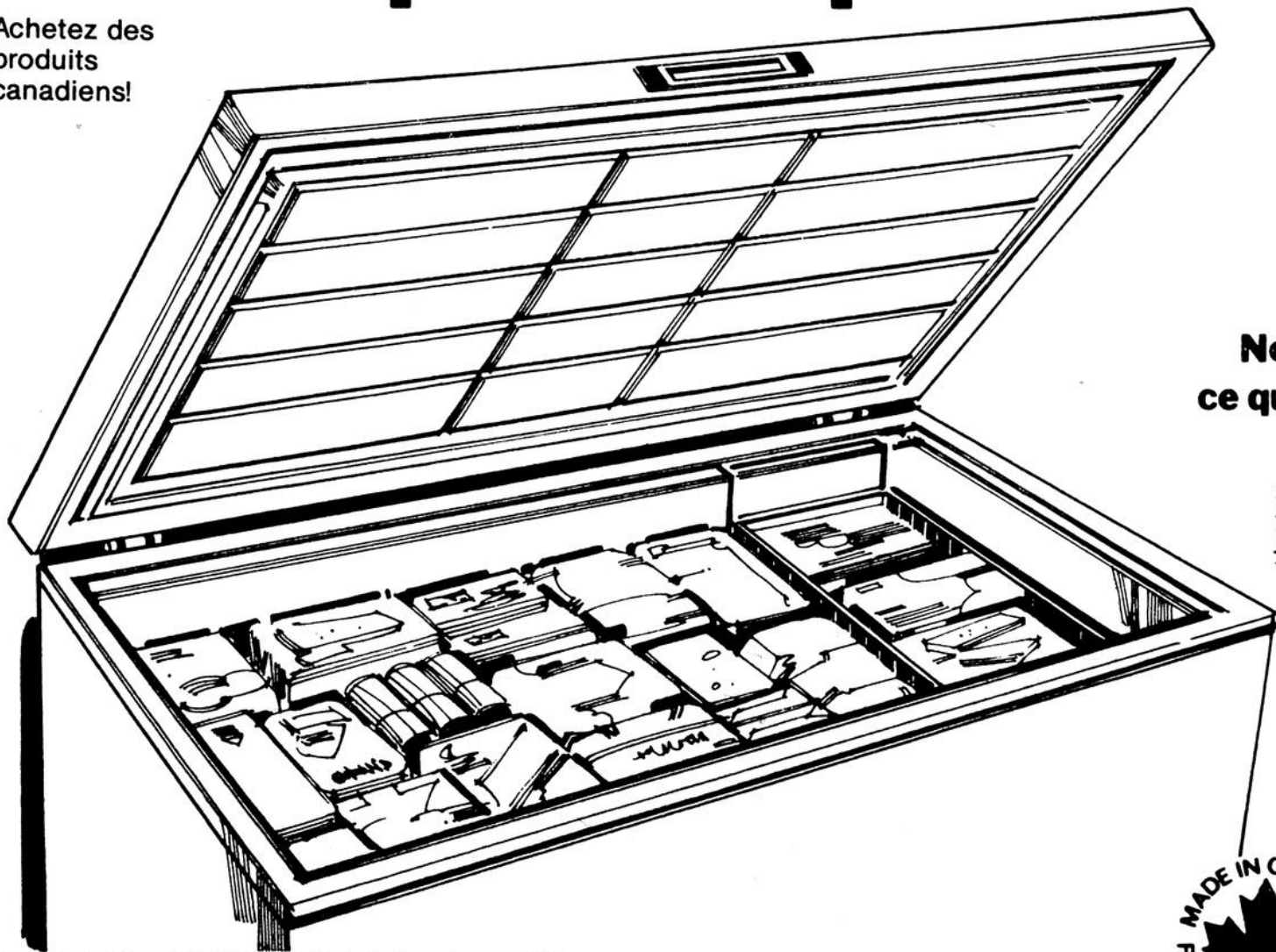

Nous entretenons ce que nous vendons



Prix en vigueur jusqu'au 29 septembre

289⁹⁸

Rég \$309.98

Profitez de tous les avantages que peut vous apporter un Kenmore!



Achetez les denrées en grandes quantités... vous économisez du temps.



Achetez les fruits et légumes en saison, quand ils sont bien frais.



Cuisinez à l'avance. Préparez vos mets préférés en grande quantité.



Achetez en gros et profitez des réclames des supermarchés.

Nombreux modèles au choix, compacts ou verticaux. Kenmore...notre garantie de qualité!

Isolation en mousse rigide de 2", solide et efficace. Intérieur et extérieur en acrylique 'Flo-Coat' facile à nettoyer. Pourtour ABS inaltérable. Avec un panier pour les denrées les plus demandées.

477 411 500 DL - Rég \$309.98 Maintenant 289.98

Modèle compact de 7 pi. cu. Une surface de 1 pied carré lui suffit. Pour 240 lb de denrées.

477 410 700 DL - Rég \$249.98 Maintenant 229.98

Un autre modèle compact! De 11 pi. cu. pour 380 lb de denrées. N'occupe qu'un pied carré de surface.

477 411 100 DL - Rég \$289.98 Maintenant 269.98

Dites 'sur mon compte'

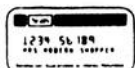

N'attendez pas... utilisez votre Compte universel

Notre garantie

Satisfaction ou remboursement

Centre Régional Manicouagan, Hauterive 589-9991

225, boul. Lasalle, Baie-Comeau 296-6771



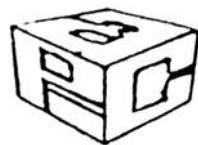

chronique INFORMAPIC: pour les consommateurs

par: Denis Dupuis



La consolidation de dettes Re: (Ma caisse populaire, mai 1979)

Emprunter de l'argent pour se débarrasser de ses vieilles dettes, voilà, à première vue, une bien curieuse façon de régler ses problèmes financiers, me direz-vous.

Il s'agit pourtant là d'une pratique fort courante, à en juger par la place importante qu'occupent les prêts pour consolidation de dettes dans l'ensemble des prêts consentis par les institutions financières.

«Réunissez toutes vos dettes en une seule, ne payez qu'une fois par mois tout en ayant la possibilité de verser de plus petits montants». C'est habituellement en ces termes que nous est présentée cette formule que l'on croit très souvent réservée aux grands endettés de notre société de surconsommation.

En fait, la combinaison des dettes de différentes sources en une seule auprès d'un prêteur unique peut comporter certains avantages. Il s'agit d'un moyen, d'un outil qui, tout comme le crédit, s'il est utilisé à outrance et sans discernement, peut se transformer très vite en guet-apens.

Les débiteurs en difficulté

Personne n'a le monopole des dettes. Bien que la majorité considère encore important de ne pas avoir de dettes, il semble bien que l'usage du crédit soit dorénavant collé aux nécessités de la vie.

• Les impulsifs

Certains consommateurs achètent sous le coup de leurs impulsions et contractent des dettes sans égard au véritable prix qu'ils devront payer pour leurs emprunts. Puis ils se rendent compte, en effectuant les premiers remboursements, qu'il aurait été sage de magasiner avant d'emprunter.

• Les malchanceux

Il y en a qui font usage du crédit de façon modérée en tenant compte de leurs moyens et qui réussissent à rembourser sans pour autant grever leur budget.

Mais quelle famille n'est pas, à un moment ou à un autre de son existence, frappée par la maladie, la perte d'un emploi, le décès d'un conjoint, une grève, ou quelque mésaventure qui vient rompre l'équilibre financier du ménage. On se retrouve alors parfois devant des obligations qu'on avait jusqu'alors respectées, mais auxquelles on n'est plus en mesure de faire face.

• Les habitués

Il y en a d'autres, enfin, pour qui l'endettement est devenu un sérieux problème. Le crédit, autrefois leur serviteur, est devenu leur maître. Ils ne voient plus le jour où ils pourront s'affranchir de cet esclavage.

Un moyen de s'en sortir

Le fait de refinancer toutes ses dettes au moyen d'un emprunt unique peut parfois aider à résoudre de tels problèmes. La consolidation de dettes peut permettre alors un échéancier et des conditions de remboursement plus réalistes; elle peut en outre donner à la personne endettée la possibilité:

- de cesser momentanément ses paiements mensuels pour les reprendre un peu plus tard lorsqu'elle en sera capable;
- de diminuer le montant de ses versements mensuels en les étalant sur une plus longue période;
- de payer moins cher en frais de crédit;
- d'éliminer toute autre occasion d'endettement additionnel; lorsque l'endettement résulte d'un mauvais contrôle, c'est l'occasion rêvée pour fermer ses comptes de magasins, détruire ses cartes de crédit, faire son budget et le suivre, etc.

Les désavantages

Il ne faut surtout pas croire qu'un emprunt de ce type règle infailliblement tous les problèmes financiers ni qu'il représente toujours la solution appropriée. D'autres recours sont possibles; mentionnons l'administration par une tierce personne, le dépôt volontaire, la faillite. Le choix dépendra de l'importance et de la nature des dettes, de la valeur des biens du débiteur, etc.

Le nouvel emprunt devra de toute évidence être remboursé, lui aussi. On doit également se rendre compte que si les nouveaux paiements mensuels sont moins élevés parce qu'ils sont étalés sur

une plus longue période, l'emprunt coûtera souvent plus cher en frais de crédit (intérêt, frais d'administration, assurance).

De plus, il peut en coûter cher au consommateur en pénalités de tout genre lorsque celui-ci paie la totalité d'une dette avant l'échéance prévue.

Pour le consommateur qui ne cherche qu'un moyen d'échapper momentanément aux pressions de ses créanciers, la consolidation s'avérera très souvent une simple occasion de s'endetter davantage, parfois même jusqu'au point de non-retour. Il n'aura réussi qu'à «réunir ses petits monstres en un seul», plus gros et tout aussi redoutable.

D'autre part, la consolidation représente pour certaines sociétés prêteuses une opération fort lucrative. Aussi doit-on s'interroger sérieusement sur l'honnêteté de certaines d'entre elles qui agissent bien plus en vendeurs de crédit qu'en conseillers budgétaires.

Ni bon, ni mauvais

La consolidation de dettes est, rappelons-le, un outil, non un remède. Elle ne peut devenir une solution qu'à certaines conditions bien précises; l'emprunteur doit:

- respecter ses engagements,
- s'astreindre à un budget,
- cesser de contracter d'autres dettes pendant la période de remboursement, etc.

• avant toute chose, avoir la volonté ferme de s'en sortir.
A.P.I.C. Côte-Nord
911, rue de Puyjalon,
C.P. 333
Hauterive
Tél.: 589-7324



Conciergerie Vapro Inc.

SPECIALITE
Nettoyage de tapis
résidentiel et commercial

625, boul. Lafleche,
Hauterive 589-8860

AVIS PUBLIC

COMITES D'ECOLES 79-80 A LA COMMISSION SCOLAIRE REGIONALE DU RIVAGE

Tous les parents qui ont des enfants fréquentent les cours primaire et secondaire des écoles de la Commission scolaire de Manicouagan et qui sont intéressés à participer aux activités de leur(s) école(s), sont priés de prendre note que la formation des comités d'écoles se fera aux endroits et dates suivants:

DATE	LIEU	ENDROIT
18 septembre	Baie Comeau	Ecole Ste-Amélie
18 septembre	Hauterive	Ecole Mgr Bélanger
25 septembre	Chute-aux-Outardes	Ecole Richard
26 septembre	Hauterive	Ecole Institutionnelle de l'Estuaire
18 septembre	Franquelin	Ecole Institutionnelle de l'Est
25 septembre	Godbout	
19 septembre	Baie-Trinite	
19 septembre	Buissons et Pte-aux-Outardes	Ecole Institutionnelle de l'Ouest
18 septembre	Pointe Lebel	Polyvalente des Baies
19 septembre	Baie-Comeau	Ecole Ste-Marie
10 septembre	Ragueneau	Polyvalente des Rives
25 septembre	Hauterive	Ecole Trudel
19 septembre	Hauterive	Ecole Boisvert
25 septembre	Baie-Comeau	Ecole Bois-du-Nord
19 septembre	Hauterive	Ecole St-Coeur de Marie
2 octobre	Baie-Comeau	Ecole Leventoux
25 septembre	Ragueneau	Ecole secondaire de Ragueneau
18 septembre		

LE SECRETAIRE GENERAL

N.B. On est prié de vérifier l'heure de la réunion auprès de la direction de l'école concernée au moins deux (2) jours avant celle-ci.

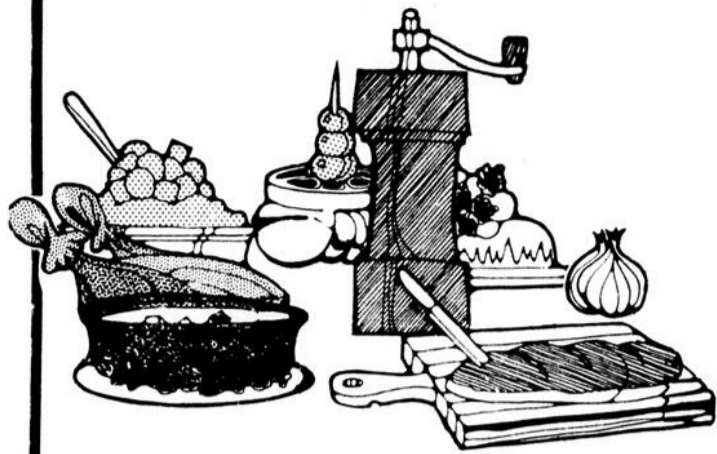

la boucherie IDÉALE

Bale-Comeau (1978) Ltée
222, boul. Lasalle, Bale-Comeau, 296-6684

Poulet

4 à 5 lb.
Grade A

1.09



Cuisses poulet

Avec dos
Au 10 lb.

10.90

Poitrines poulet

Avec dos
Au 10 lb.

13.90

Jambon

1/2 cottage
Roll

LB. **2.29**



Jambon

sandwich

LB. **2.99**

**Pâté
foie gras**

LB. **1.99**

PROFITEZ DU SERVICE

DE NOTRE

Pâtisserie

ACHETEZ

Pains & Tartes

Fraîchement sortis du four.

Boeuf haché

mi-maigre

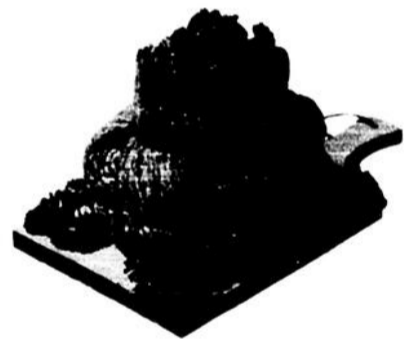

1.69 LB.

Fromage

canadien

2.09 LB.

Bacon

lousse

1.69 LB.

Célébrons la Fête du Travail

économisez .60



rôti de pointe de surlonge
de boeuf, congelé, importé,
EN MORCEAU, LA LIVRE

\$1.79

économisez .60



bifteck de pointe
de surlonge de boeuf
DECONGELE, IMPORTE, ATTENDRI, LA LIVRE

\$1.89

économisez .40



jambon cuit tranché
C.C.S.-la livre

\$1.69

économisez .30

Bacon CANADIEN
EN MORCEAUX
SANS COUENNE "C.C.S." LA LB **.89**

économisez .20

Saucisses Fumées
"C.C.S." PAQUET 8 ONCES **.49**

économisez .40

Cretons "C.C.S."
FORMAT 14 ONCES **1.49**

économisez .30

Saucisses "C.C.S."
PORC et BOEUF-LA LIVRE **.99**

économisez .50

Foie de Veau
PRODUIT DECONGELE-LA LB **1.99**

économisez .30

Roulé de Bologne
MORCEAU "C.C.S." LA LIVRE **.69**

économisez .06

Margarine Molle
"MONARCH" FORMAT 1 LIVRE **.89**

économisez .07

Cristaux "Quench"
SAVEURS ASST.-PQT. 4 x 99 GR. **1.10**

économisez .07

Biscuits Fudge-O
"CHRISTIE" 450 GRAMMES **1.34**

économisez .04

Yogourt "Yoplait"
FRUITS ASST.-175 GRAMMES **.37**

économisez .06

Céréales "Quaker"
TABLETTE NATURE ASST.-200 GR. **1.27**

économisez .06

Sirop de Mais
"CROWN BRAND" FORMAT 500 ML. **.69**

économisez .19



Coca-Cola
BOUTEILLE 750 MILLILITRES

.27

économisez .40



biscuits Viau
VILLAGE ou ROYAL
BOITE 900 GRAMMES

\$1.29

économisez .40



chocolat instantané
NESTLE-QUIK - BOITE 2 LIVRES

\$2.19

économisez .18



Champignons EN MORCEAUX
"NARCISSUS" BOITE 10 ONCES

.61

Croustilles "Provigo"
SAC 250 GRAMMES **.99**

Jus de Tomates
"PROVIGO" BOITE 48 ONCES
HAUTERIVE et BAIE-COMEAU **.75**

Mélange à Gâteaux
ASSORTIS "PROVIGO" BOITE 19 OZ **.79**

Betteraves Marinées
"PROVIGO" JARRE 24 ONCES **.69**

Brevage "Del Monté"
ASSORTIS - BOITE 48 ONCES **.77**

Lait Evaporé Provigo
BOITE 16 ONCES **.48**

Sardines dans l'Huile
"JUTLAND" BOITE 3 1/4 ONCES **.52**

Cornichons à l'Ail
KOSHER "HEINZ" JARRE 64 OZ **1.83**

avec provigain

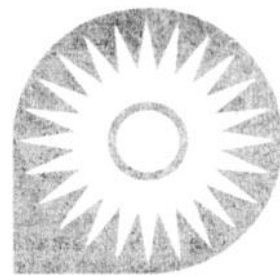

économisez .20



pommes de terre lavées
culture du Québec
sac 10 livres

.75

économisez .25



céleri frais
culture du Québec
gr.24 chacun

.29

économisez .24



poires Barlett
Etats-Unis
gr.150 la livre

.45

économisez .16

Shortcake FRAISES ou FRAMBOISES
SURGELE "Mc CAIN" 32 OZ

1.91

économisez .19

Détergent en Poudre "TIDE" BOITE 6 LITRES

3.13

économisez .40

Oignons Jaunes Boiler 1.29
CULTURE DU QUEBEC - SAC 10 LB

économisez .12

Piment Vert grosseur large
CULTURE DU QUEBEC - CHACUN

.13

économisez .08

Garniture à Fouetter TARTE SURGELEE "RICH" 32 OZ

1.73

économisez .03

Tissus MOUCHOIRS COULEURS ASST. "KLEENEX" BOITE DE 200

.74

économisez .02

Cirage en Pâte "NUGGET" ASST.-40 GRAMMES

.55

économisez .40

Burgerbits Dr. BALLARD
SAC 8 KILOGRAMMES

5.87

économisez .04

Papier DE TOILETTE COULEURS ASST. "SWAN'S DOWN" POT. 4 ROUL.

1.43

économisez .08

Nettoyeur à Vitres "BON AMI" BOMBE 20 ONCES

1.26

économisez .09

Lames A RASOIR INJECTEUR "SCHICK" PAQUET DE 5 ou 7

1.51

économisez .03

Nourriture Chiens ASST. "TOPS" BOITE 26 ONCES

.46

économisez .30



vinaigre blanc
"CANADA" CONTENANT 128 ONCES

1.13

économisez .16



épices à marinades
"SCHWARTZ" SAC 85 GRAMMES

.69

économisez .02



cristaux de saveurs
assorties "Provigo"
enveloppe 3 1/4 onces

.19

Certo pour Gelée LIQUIDE - BOUTEILLE 6 ONCES **.81**

Rince-Crème "Tame" ASSORTI - 225 MILLILITRES **1.55**

CES PRIX SONT EN VIGUEUR JUSQU'À L'HEURE DE FERMETURE SAMEDI LE 1 SEPTEMBRE 1979. LES PRIX DES DENREES FRAICHES SONT SUJETS AUX FLUCTUATIONS DU MARCHÉ. Nous nous réservons le droit de limiter les quantités.

Merci d'avoir choisi...

provigain

HAUTERIVE et BAIE-COMEAU

Feux de forêt

Les Amérindiens: de solides combattants

Depuis de nombreuses années, les amérindiens de la Côte-Nord participent à la lutte contre les feux de forêt et sont reconnus pour leur habileté dans ce domaine.

En 1968, un groupe de 20 amérindiens avait été formé constituant la base des équipes de choc. Un autre pas vient d'être fait en ce sens cette année par l'entraînement de 15 amérindiens de la réserve de Bersimis.

En effet, au mois de

mai dernier, la Société de Conservation de la Côte-Nord dispensait un cours de deux semaines à ces amérindiens dans le but de leur montrer les techniques modernes de la lutte contre les feux de forêt.

Jeudi, le 9 août dernier, ils recevaient leurs attestations de combattants spécialisés. La Société de Conservation de la Côte-Nord prévoit organiser d'autres cours semblables au printemps prochain.



Groupe d'amérindiens devant le Centre de formation de la Société de Conservation de la Côte-Nord situé à Baie-Comeau.

L'union fait la force.
Appuyons la
Croix-Rouge! **+**

Meilleurs vœux
à tous les travailleurs

Floufiste Florist Lasalle

266, boul. Lasalle
296-5597

79 **GARANTIE 5 ANS 5 YEARS WARRANTY**

LA MAISON QUÉBÉCOISE

EN DÉMONSTRATION SUR LE TERRAIN

SPECIALITE AUTOMOBILES
BOUL. LASALLE, BAIE-COMEAU

POUR INFORMATIONS

R. Levesque, Baie-Comeau **296-5496**
J.C. Larouche, Rte 138, Forestville **587-4752**

LA RENOMMÉE DE NOTRE SERVICE APRES-VENTE N'EST PLUS À FAIRE



Mme Micheline Gauthier de Baie-Comeau est la gagnante du 1er quartier de boeuf d'une valeur de \$325.00

GAGNEZ un quartier de BOEUF

Les coupons de participation sont disponibles à notre magasin avec tout achat de \$10.00 ou plus

Tirage du deuxième quartier de boeuf le 1er sept



BOUCHERIE IDEALE inc.

Hauterive
589-9805

BOEUF HACHÉ demi-maigre \$1.69 lb.

STEAK HACHÉ maigre \$2.39 lb.

BISCUITS HARNOIS en vrac \$1.35 lb.

LARD SALÉ gras \$1.39 lb.

CUISSES DE POULET fraîches \$1.39 lb.

POITRINES DE POULET 10 lb. \$13.99

PIZZA idéale, 9 pouces \$2.29 lb.

SAUCISSES fumées en vrac \$1.49 lb.

FOIE DE PORC frais .69c lb.

ROTI FRANÇAIS \$2.79 lb.

BACON \$2.79 lb.

PATE \$2.79 lb.

Nous avons maintenant:
CAFÉ importé SIROP d'érable
MIEL naturel ARACHIDES en écailles

et un très bel assortiment de FROMAGE

NOUS AVONS DE LA VIANDE POUR VOTRE CONGÉLATEUR

Très bel assortiment de biscuits Harnois
A venir très prochainement: «Bière et vin»

GROS et DETAIL
Viande de marque
Rouge

**Bonne Fête
à tous nos travailleurs**



*Le Manoir vous invite à venir déguster
notre succulent buffet "chaud et froid",
accompagné de votre famille.*

Dimanche le 2 septembre

Premier service à 17h30
Second service à 20h00



le Manoir

8, rue Cabot Baie-Comeau

*Réservez à l'avance,
296-3391*

Bonne fête

à tous
les travailleurs



Propriétaire:
Bruno Desbiens

**RESTAURANT
CURB DESBIENS**

rue Vallilée

Chute-aux-Outardes

567-4505

**LA LOCATION
SANS
SURPRISE**

À des tarifs qui sauront vous plaire.

Tilden a pour pratique de publier ses tarifs dans tous ses bureaux, car nous ne voulons pas que vous vous estimiez facturés selon les disponibilités.

Nous pensons que c'est tendre un piège que de proposer un tarif "amorce" ridiculement bas, qui réserve une très mauvaise surprise au client lorsqu'il s'aperçoit du coût réel. Chez Tilden, vous n'êtes pas pris au dépourvu: vous payez le tarif publié et la plupart de nos bureaux vous offrent également 200 kilomètres par jour à leurs frais...

Pour votre prochaine évasion, choisissez une solution sans surprise... la solution Tilden. En vedette: les modèles General Motors.

Réservations: **589-2033**
675 Boul. Lafèche, Hauterive



Joyeux
congé
à
tous
les

**T
R
A
V
A
I
L
L
E
U
R
S**



**JULIEN & JJ
JACOB INC.**

5 rue Lavallée
Baie-Comeau

296-6611

Entrepreneur général,
résidentiel, industriel,
commercial



Bonne Fête

à tous les travailleurs

de la région

Viens avec nous

Bonjour Lucie!... Marie!... Chantal!... Tu as 12, 13, 14 ans!... Tu rêves!... Tu rêves de vivre!... de vivre pleinement!...

Tu veux avoir des amies! des vraies amies avec qui tu t'amuses et grandis!

Viens à la «Branche guide»!... Tu y trouveras une chance de découvrir tes possibilités et de les mettre au service des autres...

Tu y goûteras la joie de l'amitié, de la fraternité, du service et quoi encore!...

A partir des idées de Baden-Powell, fondateur du scoutisme, des animateurs (adultes) t'aideront à vivre la grande aventure de la vie en «Cie» (24 filles divisées

en 4 équipes) et te permettront par divers moyens de prendre ta vie en mains pour devenir capable et prête à servir.

N'est-ce pas ça «VIVRE»? Tu vois comme c'est emballant et merveilleux!

Viens donc voir pour voir!...

Viens à la branche guide!...

Nous t'attendons et te réservons un accueil des plus chaleureux.

Tu verras comme ça sent la joie de vivre!

Fraternellement et guide toujours,

Yolande

Informations:
296-6244-Gisèle
296-5004-Yolande



Les Mots de la semaine

Par: Louis-Paul Béguin
Office de la langue française

Un mot à la mode: Grève

Puisque la grève est d'actualité, parlons-en. L'histoire de ce terme est typique de l'évolution des mots. Les ouvriers parisiens qui attendaient du travail avaient l'habitude de se réunir sur la place de Grève ainsi nommée parce qu'elle bordait la Seine et prolongeait donc la grève qui s'y trouvait. Faire la grève signifiait alors: attendre du travail sur la place de grève, aujourd'hui la place de l'hôtel de ville. Puis le sens se modifia et devint, non plus attendre du travail, mais arrêter de travailler. Le mot grève est d'origine préceltique, et signifiait le sable ou le gravier. Il désigna par la suite un lieu sablonneux, une plage. Sur cette plage sablonneuse de la Seine, les anciens grévistes attendaient avec anxiété qu'on leur donne du travail rémunérateur. Les grévistes modernes, eux, cessent de travailler pour obtenir de meilleures conditions de travail ou des salaires plus élevés. Signe des temps, et, tout de même, signe de progrès.

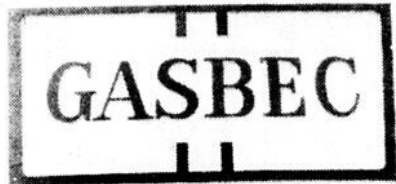

AIR LIQUIDE CANADA
DISTRIBUTEUR



La direction et le personnel de

GASBEC Inc.

GASBEC Inc. Rte 138, Baie-Comeau, 296-4917

Voyez un spécialiste en accessoires d'hôtellerie et de restaurants

sont
heureux
de souhaiter
bonne fête
à tous les
travailleurs



DISTRIBUTEUR
Gaz propane et accessoires
Poêles commerciales et domestiques
Chauffe-eau tout usage
Produits de soudure à air liquide

Meilleurs vœux aux travailleurs

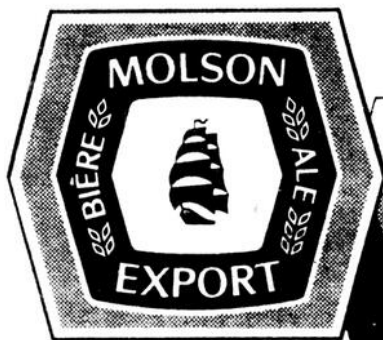

J'en ai pour tous les goûts

Jules Guy

votre agent
Molson

LES CARROSSIERS TREMBLAY ET FRERES INC.

1309 Lafliche Hauterive
589-3808

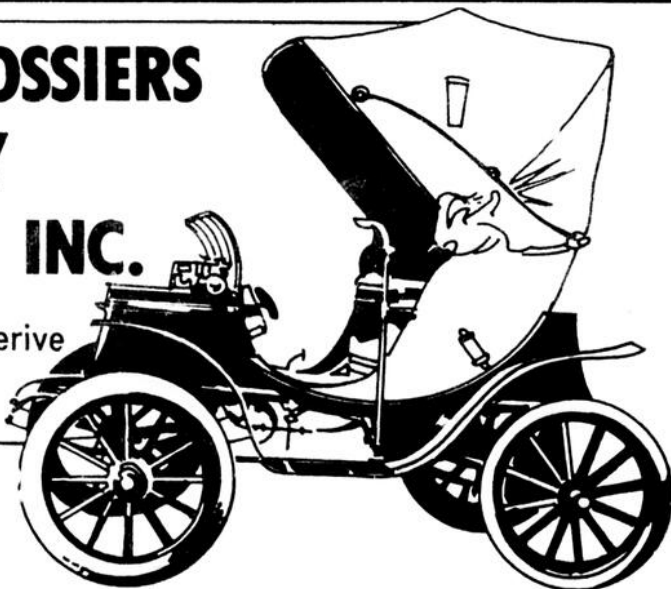

Faites peau neuve à votre voiture

MEILLEURS
Vœux
TRAVAILLEURS



Bon congé
aux
travailleurs

L'endroit pour bien manger et s'amuser
souhaite un heureux congé à nos travailleurs



815, rue Parfondeval, Hauterive, 589-9927



provi-soir
mon ami l'oiseau de nuit

1065,
boul. Laflèche
Hauterive
589-6201

Heures d'ouverture:
7h00 à 23h00
tous les jours



Jean-Claude Lavoie,
nouveau propriétaire

Bonne fin de semaine
à tous
les travailleurs



A tous les travailleurs,
nous vous souhaitons
un joyeux congé

V.A.R. inc.
Entrepreneur électricien
1950, boul. Laflèche
HAUTERIVE 589-2319

PHARMAPRIX
LE SERVICE
NOUS NOUS RÉSERVONS LE DROIT DE LIMITER LES QUANTITÉS

Centre Régional Manicouagan

Bonne fête

à tous les

TRAVAILLEURS

HAUTERIVE 589-9908

PHARMAPRIX VISA



PLEIN-JOUR sur la justice

Par Jean-Marc Letarte

Malgré le fait que nous sommes toujours en période de vacances judiciaires, deux des principales Cours de Justice siégeaient au Palais de Justice de Baie-Comeau la semaine dernière. Il s'agissait en l'occurrence de la Cour Supérieure, laquelle était présidée par

l'Honorable Juge René-W. Dionne ainsi que la Cour des Sessions de la Paix qui elle, était présidée par le Juge Marc Choquette. Il va s'en dire que plusieurs personnes ont défilé devant les deux Cours ci-haut mentionnées.

Retour sanglant à Baie-Comeau de Gaumont et Roussy

Devant la Cour Supérieure, encore une pluie de divorces

Je crois que l'expression « pluie de divorces » est la plus susceptible de s'apparenter à ce genre de causes, car comme à chaque terme de la Cour Supérieure, division des Affaires Familiales, un nombre incroyable de causes furent entendues. Pour un terme d'été d'une journée de Cour, quarante causes de divorce et de séparation de corps apparaissaient au rôle. Sur ce nombre une

vingtaine furent entendues. Au rythme où la Cour entend les divorces depuis l'institution de cette loi, je serais prêt à parier que d'ici dix ans il n'y aura plus que quelques couples encore mariés dans notre district judiciaire.

Concernant la Cour Supérieure toujours, j'apprenais cette semaine que la juridiction de cette Cour sera changée en ce qui concerne le montant de départ des

réclamations civiles. De \$3,000.00 qui existait et qui existe encore aujourd'hui, le tout sera porté à \$6,000.00 et ce, probablement dès octobre prochain. La juridiction de la Cour Provinciale sera donc augmentée d'autant, car cette dernière dorénavant, à compter de la mise en application de cette loi entendra les causes civiles jusqu'à concurrence de la somme de \$6,000.00.

Accusés de tentative de meurtre

Par ailleurs, Sylvain Desforges de Montréal et Pauline Lévesque de Sept-Iles comparaissent devant l'Honorable juge Marc Choquette de la Cour des Sessions de la Paix le 22 août dernier. Les deux personnes plus haut mentionnées étaient accusées de tentative de meurtre sur la personne d'un dénommé A. Lavoie. Ils enregistrèrent tous deux à cette occasion des plaidoyers de non culpabilité. Lors de la comparution Desforges-Levesque c'est Me Pierre Michaud qui agissait à titre de procureur de la Couronne. Quant à Me Pierre Maltais de Hauterive qui représente les deux accusés, ce dernier ne jugea pas approprié pour l'instant de demander au Tribunal de libérer ses deux clients moyennant cautionnement dû au fait tout d'abord que les deux accusés doivent comparaître dans un autre district judiciaire ces jours-ci et étant donné que les enquêtes préliminaires ont été fixées pour audition au 18 septembre prochain. Tout probable que suite aux enquêtes préliminaires Me Maltais formulera une demande de cautionnement afin que ses deux clients puissent retrouver leur liberté.

La semaine dernière alors que les deux accusés, Alain Gaumont, 25 ans et Raynald Roussy, 20 ans, étaient transférés de la prison d'Orsainville à la prison de Baie-Comeau afin de venir comparaître devant la Cour Supérieure siégeant en Chambre Criminelle pour déclarer devant cette dernière s'ils changeaient d'option ou s'ils demeureraient devant les Assises Criminelles, certains incidents se sont produits durant le trajet Québec/Baie-Comeau qui se fit en avion nolisé. Les deux accusés, menottes aux poings et chaînes aux pieds agressaient sauvagement les trois agents de la paix qui les escortaient et en blessaient deux d'entre eux. Le troisième eut plus de chance, il s'en est tiré indemne. Gaumont pour sa part avait en mains un objet de métal provenant, semble-t-il, d'une semelle de chaussure, lequel avait été converti afin de servir comme couteau tandis que Roussy pour sa part avait un genre de manne de rasoir au bout duquel il y avait une broche pointue. Profitant d'un instant où l'un des agents de la paix regardait à l'extérieur de l'avion afin d'identifier quel endroit ils survolaient, Gaumont sauta sur ce dernier en lui criant: « bouge pas, bouge pas », le menaçant de son couteau de fabrication artisanale. C'est un autre agent de la paix qui, en tentant d'arracher des mains de Gaumont ledit couteau, s'est fait blesser à une main. Il eut un doigt coupé et une veine sectionnée. Par ailleurs, l'autre agent qui était à désarmer Roussy se fit faire une entaille de deux pouces sous la gorge. Vu la tournure des événements, vu que le

sang coulait et vu aussi la gravité des blessures subies par les deux agents, l'avion fit escale à Rivière-du-Loup, territoire que le taxi aérien survolait au moment des événements. Les deux agents de la paix furent immédiatement conduits à l'hôpital où ils reçurent les soins que leur état nécessitait. Par la suite l'avion redécolla et c'est sous bonne escorte, il va s'en dire, que les deux accusés arrivèrent au Centre de Détention de Baie-Comeau. Peu après leur arrivée ils se présentaient devant l'Honorable Juge Dionne afin de lui faire part qu'ils maintenaient chacun leurs options de demeurer devant les Assises Criminelles concernant les accusations que je viens de vous citer au début, évasion, enlèvement, etc...

Concernant les malheureux incidents que je viens de vous relater, j'ai été informé que Gaumont et Roussy auront à faire face dans le district de Rivière-du-Loup à au moins une accusation chacun de tentative de meurtre sur les deux agents de la Paix. Lorsque les deux accusés se sont présentés devant la Cour Supérieure siégeant en Chambre Criminelle afin d'y être informés que leurs procès se tiendront au prochain terme des assises criminelles qui se tiendra en novembre prochain, la date précise n'ayant pas encore été fixée, c'est Me Pierre Michaud qui représentait la Couronne et Me Jean-Claude Dufour de Baie-Comeau qui agissait comme procureur des deux accusés. Le même jour les deux accusés repartaient pour le pénitencier.

Chambre Criminelle

Par ailleurs, à l'intérieur des cadres de la Cour Supérieure, cette dernière siégeait aussi la semaine dernière en Chambre Criminelle, et les accusés qui avaient choisi d'être jugés par un jury étaient appelés par le greffier Yvon Corriveau afin que les accusés informant le Tribunal s'ils désiraient changer d'option, c'est-à-dire, abandonner leur intention d'être jugés par un juge et un jury et retourner devant la Cour des Sessions de la Paix pour y subir leurs procès ou enregistrer des plaidoyers de culpabilité ou de maintenir leur option et attendre d'y subir leurs procès devant douze jurés. Parmi les huit accusés dont les noms apparaissaient au rôle, six d'entre eux ont changé leurs options et sont retournés devant la Cour des Sessions de la Paix. Les deux en lice qui ont choisi d'attendre leurs procès aux Assises Criminelles dont le prochain terme aura lieu

en novembre prochain sont Alain Gaumont et Raynald Roussy. Ces deux dernières personnes sont accusées d'avoir, le 13 février 1979, enlevé monsieur Jean-Louis Tremblay, gardien de la Paix au Centre de Détention de Baie-Comeau, d'évasion d'une garde légale, alors que tous deux se sont évadés de la prison de Baie-Comeau, de possession d'arme dans un dessein dangereux ainsi que de six autres chefs d'enlèvement dans le but de séquestration, à la prison de Baie-Comeau toujours, dans le but de leur permettre de s'évader. Ils sont tous deux de plus accusés du vol qualifié de l'automobile d'un des agents de la paix du Centre de Détention de Baie-Comeau.

Ces événements se sont produits alors que les deux accusés étaient détenus à la prison de Baie-Comeau en attendant d'être transférés à Sept-Iles afin d'y subir

chacun leur procès pour le meurtre d'Eméric Ringuette, survenu à Port-Cartier, meurtre qui, à l'époque, a fait couler beaucoup d'encre. Suite à leur évasion les deux accusés étaient repris et subissaient chacun leur procès devant les Assises Criminelles à Sept-Iles, district de Mingan. Ils étaient alors trouvés coupables de meurtre et condamnés à l'emprisonnement à perpétuité.

Clinique légale

Lorsque j'ai inauguré ma chronique la semaine passée, je vous ai parlé que cette dernière aurait en son contenu une clinique légale. Il va s'en dire que je n'ai pas encore reçu de courrier de mes lecteurs et ceci se comprend, car le laps de temps entre la parution de ma première chronique et celle-ci fut trop court. J'espère avoir reçu du courrier cette semaine et il me fera plaisir de publier votre lettre ainsi que la réponse qui sera donnée par un avocat il va s'en dire. Pour ceux qui auraient manqué de lire la chronique de la semaine dernière, au risque de me répéter, je vous informe que si vous avez des problèmes légaux ou des questions légales à solutionner, vous n'avez qu'à m'écrire à l'adresse suivante: Clinique Légale, C.P. 283, Baie Comeau, P.Q. N'oubliez pas, vous signez seulement d'un pseudonyme. Donc, à la semaine prochaine.

Nombreuses comparutions

La semaine dernière, au total 25 accusés ont comparu devant l'Honorable Juge Marc Choquette de la Cour des Sessions de la Paix sur des accusations diverses soit, facultés affaiblies, conduite sans permis, introduction par effraction, fraude, enfin, pour divers crimes variés. N'est-ce pas que pour des termes d'été la Cour Supérieure et la Cour des Sessions de la Paix n'ont pas manqué de pain sur la planche.

Pour les lecteurs que ça intéresse, le prochain terme de la Cour des Sessions de la Paix a été fixé au 4 septembre prochain et celui de la Cour Supérieure au 10 septembre.

Incendie criminel

D'autre part, un citoyen de Pointe Lebel, dans le district judiciaire de Hauterive, a comparu lui aussi devant la Cour des Sessions de la Paix la semaine dernière relativement à une accusation d'incendie criminel. Monsieur «X» est accusé d'avoir, le ou vers le 13 juillet 1979, incendié une maison mobile à Pointe Lebel. C'est suite aux recommandations de Me Cyrille Delage, Commissaire aux Incendies pour la Province de Québec, après une enquête sur

cette affaire tenue à Québec qu'une accusation formelle d'incendie criminel fut portée contre ce citoyen de Pointe Lebel par Me Pierre Michaud, Procureur de la Couronne de notre district. L'accusé lors de sa comparution a enregistré un plaidoyer de non culpabilité et s'est prévalu du droit d'avoir une enquête préliminaire, laquelle fut fixée pour audition au 17 octobre prochain. C'est Me Jacques Parent de Baie-Comeau qui représente l'accusé dans cette affaire.

L'environnement naturel, c'est vital!



ASSOCIATION QUEBÉCOISE DES TECHNIQUES DE L'EAU



Restaurant

BELLEVUE

*Salle à manger
Salle de billard*

**Bonne fête à tous
nos travailleurs**

Prop.: M. Marcel Girard
418, route 138, Ragueneau,

567-2959

**Octave Roy
& Fils inc.**

Entrepreneur en **PLOMBERIE**
et **CHAUFFAGE**
VENTILATION

Brûleurs à l'huile
Gaz propane
Gigleurs automatiques

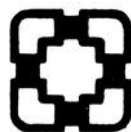

*Bon congé
de la Fête
du Travail*

10, rue Narcisse Blais,
Centre Industriel
BAIE-COMEAU

296-3179
296-3329

**Meilleurs voeux
de bonne fête
à tous
nos travailleurs**

M. Oménil Lavoie, prop.

**Baie-Comeau
RADIATEUR
enr.**

13, rue William Dobel, Centre Industriel

Baie-Comeau 296-6550
Rés.: 296-3474

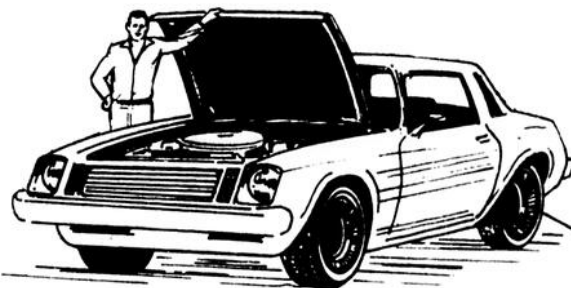

**Bon congé
à tous les
travailleurs
de la région**



**Salon de Quilles
du
BOULEVARD**

168, boul. Lasalle
BAIE-COMEAU,

296-5666

D'UNE COLONNE A L'AUTRE

Par: André Fortier



Lors du rodéo au Motel Le Barrage, il y a quinze jours déjà on fit le tirage d'un joli petit «cochon de lait». Jusqu'à présent ce petit «cochon qui tousse» n'a pas été réclamé. Le billet chanceux porte le numéro «707310». Le détenteur de ce billet est prié de réclamer son petit porc au Motel Le Barrage et demander Laurent ou Mado.

•••
Ceux qui, le matin écoutent Bertrand Rose à CHLC-CFRP, n'ont pratiquement pas besoin de déjeuner, car ce dynamique «morning-man» nous sert une salade variée et succulente avec son humour, ses appels téléphoniques, ses nouvelles variées, les insolences du téléphone etc., etc., Synthonisez 580 ou 620 à votre cadran dès 6 heures et vous connaîtrez un réveil enjoué et plein de soleil même s'il pleut.

•••
On vous invite à surveiller le concours de la plaque chanceuse. Il suffit de regarder la publicité de Go Gaz Ouellet et si le numéro de votre plaque d'immatriculation y apparaît, vous venez de gagner \$5.00 d'essence. Bonne chance!

•••
La construction du nouvel édifice commercial de «Décorex» avance très rapidement et les habitués du boulevard LaSalle le remarquent facilement. On se rappellera que «Décorex» se situe face aux Galeries Baie-Comeau.

•••
Jules Guy, gérant de la Brasserie Molson située sur le boulevard LaSalle, nous apprenait que sa compagnie avait décidé de construire un nouvel édifice beaucoup plus vaste et plus moderne. Un option d'achat est déjà fait sur un terrain qui serait situé sur Damase Potvin. Plus de détails prochainement. Cette construction est rendue nécessaire devant la très grande consommation de ce houblon si populaire.

•••
Saviez-vous que 78% des meurtres qui se commettent au Canada se retrouvent dans la belle province de Québec. Dans la seule journée de la fameuse orgie à la Caisse Populaire de Radio-Canada à Montréal, huit autres «hold-up» se produisaient dans la métropole. Tirez vos conclusions vous-mêmes.

•••
Les résidents des rues Moreau, Chicouté et Place Robin de Hauterive commencent à s'impatienter devant la lenteur du pavage de ces rues. Il y a bien quelques machineries lourdes qui «semblent» vouloir bouger, mais on ne voit pas encore à l'horizon ce «macadam» chéri. Peut-être attend-on les premières neiges pour faire une fantaisie en noir et blanc.

La Chambre de Commerce de Baie-Comeau conjointement avec la Ville de Baie-Comeau ont demandé au ministre des Transports d'élargir la route 138 sur un 4 voies à partir des feux de circulation du boulevard LaSalle jusqu'au pont de la Rivière aux Anglais. L'initiative est très louable mais espérons que les résultats ne se feront pas sentir dans 5 ans seulement.

•••
La maison de 50 logements pour les personnes âgées à Baie-Comeau commencera à être habitée dès la fin de septembre et l'ouverture officielle se situera vers le 15 octobre. Bonne nouvelle pour ces nouveaux résidents. En effet, les Lions de Baie-Comeau viennent d'acheter un minibus qui sera à la disposition de ces personnes âgées qui désireront sortir pour une raison quelconque. Un chauffeur privé sera à leur entière et continuelle disposition.

•••
La population de Chuteaux-Outardes sera bien dotée d'un magasin de sports qui prendra place au rez-de-chaussée de l'Hôtel Mc Neil et pas besoin d'ajouter que le propriétaire est Bernard, l'ami de tout le monde. En plus de vendre des articles de sports, on y retrouvera une variété de marchandises: vaisselle, bibelots, accessoires de cuisine, etc...

•••
Session intensive d'inscription au C.F.P. Comme par les années passées, une session intensive d'inscription est prévue pour la session automne 1979 et cette dernière se tiendra les 4-5-6-7 et 10 septembre 1979.

•••
Heures d'ouverture: Bureau de Hauterive et Sept-Iles: 8:30 heures à 12:00 heures - 13:00 heures à 17:30 heures - 18:00 à 21:00 heures.

•••
Cours offerts à temps plein pour la session automne 79

•••
La Commission de Formation Professionnelle en collaboration avec les Centres d'Emplois Canada et le Ministère de l'Éducation du Québec offre les cours suivants:

•••
Débutant: Mécanicien Machinerie Lourde, Endroit: Hauterive Début: 1979-10-01 Préposé débosselage, peinture et estimation Endroit: Hauterive Début: 1979-09-10 Cuisinier d'établissement Endroit: Sept-Iles Début: 1979-09-17 Mécanicien Machinerie Lourde Endroit: Hauterive Début: 1979-09-17 Secrétaire générale Endroit: Sept-Iles Début: 1979-09-17

Le saviez-vous?

Saviez-vous que depuis les 4 ou 5 milliards d'années d'existence de la terre, la quantité d'eau ne s'est pas modifiée d'une seule goutte?

Saviez-vous qu'au Québec nos lacs ont une moyenne d'âge de 11,000 ans et que ce sont pour la plupart des lacs encore jeunes? Et saviez-vous que l'homme est responsable, par son intervention irréfléchie, de la mort prématurée de plusieurs d'entre eux?

•••
Avis aux élèves de l'école Boisvert. Dans le cadre du projet «Richesses vacances» nous rappelons aux élèves de l'école Boisvert que vendredi le 1er septembre de 9 heures à 11 heures - de 1 heure à 3 heures - au local du gymnase, Micheline et son équipe recueilleront vos travaux de vacances. Participez en grand nombre! N'oubliez pas de bien identifier vos oeuvres.

Inscription de «La Ronde Enfantine»

Ce centre soci-culturel, pour les petits de 3 1/2 ans - 5 ans, reprendra ses activités en octobre.

Tous les parents intéressés d'y inscrire leurs enfants sont convoqués à une réunion qui se tiendra, mercredi le 12 septembre à 19 heures 30,

au Centre Culturel au 41, avenue Mance à Baie-Comeau.

N.B.: La présence d'un parent (sans enfant) est requise. Chaque parent doit apporter la carte d'assurance-maladie de l'enfant.



Événement de la semaine

Un avion transportant deux prisonniers Québec-Baie Comeau, détourné à Rivière-du-Loup.

Curiosité de la semaine

De tous les animaux, seul le singe peut vraiment distinguer les couleurs.

Pensée de la semaine

Qui ne vit que pour soi vit pour bien peu de chose.



La direction du journal Plein-Jour tient à féliciter Gilbert Tremblay de la Caisse d'Entraide Economique Manicouagan qui a recruté au-delà de \$1,500,000 en parts sociales pour la Caisse d'Entraide. On voit ici Gilbert Tremblay avec les coupes en or qu'il s'est mérité pour son travail.

J'habite là...et je m'appelle

Belmont: Belmontois
Bergeronnes: Bergeronnais
Berthier: Berthelais
Bic: Bikois
Biencourt: Biencourtois
Blainville: Blainvillois
Blanc-Sablon: Blanc-Sablonnais
Bois-Francs: Silvifranc
Bonaventure: Bonaventurien
Boucherville: Bouchervillois

Cocasseries internationales

AFRIQUE DU SUD - Vous savez quelle est la dernière mode en Afrique du Sud? Les penditifs aux fesses. Sans blague! On se contentait jusqu'ici de se faire percer les oreilles et chez certaines tribus, le nez.

Maintenant, les femmes et même certains hommes se font introduire au derrière des anneaux, auxquels ils accrochent babioles et colifichets. Je devine ce que vous pensez: vous vous demandez comment ils font pour s'asseoir. Eh bien, les anneaux sont placés en position latérale, de sorte qu'ils ne gênent pas. Les penditifs les plus divers peuvent y être accrochés: petits papillons de couleurs et médailles sur lesquelles on peut lire les messages les plus invitant comme: «Joue à jouer», «Embrassez-moi» ou «Viens-tu jouer dans ma cour?»...

•••
U.S.A. - A Columbus, dans l'Ohio, un garçon de 12 ans a mis au point un appareil électronique très sensible qui prévient la mère dès que la couche de bébé est mouillée. Mais le jeune génie avait oublié un détail: c'est que l'enfant lui-même généralement la mère dès que sa couche est mouillée. On cherche donc d'autres usages à l'invention...

•••
FRANCE - Autre incident étrange à ajouter cette fois au dossier des OVNI. A Audincourt, en France, Mme Yolande Jugon a aperçu dans le ciel une bûle de feu et, au même moment, a vu son hamster, Fifi, se tordre de convulsions et trépasser. On a transporté la petite bête à Paris, 840 kilomètres de là, pour une autopsie.

•••
U.S.A. - M. Edwin Townsend, de St. Petersburg, en Floride, a toujours mené une vie des plus actives: trois guerres, 40 traversées de l'Atlantique, etc. Maintenant âgé de 82 ans, il se propose de tenter un saut en parachute...

•••
U.S.A. - Brutus est un lion de 350 livres. En tournée dans l'Illinois pour promouvoir le parc safari dont il fait partie à West Palm Beach, il s'est brisé une dent simplement en croquant un os et sa gueule s'est mise à enfler

terriblement. Vous savez ce qu'on a fait? Eh bien, on l'a d'abord endormi (bien sûr!) puis, au lieu d'extraire la dent, on lui a fait un traitement de canal... Chapeau au dentiste!

•••
ANGLETERRE - Vous vous demandez peut-être comment le roi des animaux a pu déperir au point de se casser une dent sur un os ordinaire? C'est simple: la civilisation. Le meilleur exemple est probablement celui de Guy le gorille, célèbre pensionnaire du zoo de Londres, qui vient de mourir à l'âge de 32 ans. Né au zoo de Paris, transporté à Londres en 1947 alors qu'il n'avait que 18 mois, Guy était le plus gros gorille en captivité: 5 pieds et 3 pouces, 380 livres. Affable mais gourmand, il était vite devenu la grande vedette du zoo de Londres. Bien des gens n'alliaient là que pour le voir et le combler de gâteries: bonbons, chocolat, crème glacée, etc. Mais les gâteries, hélas, ça gâte les dents, qu'on soit homme ou gorille.

Aussi Guy souffrait-il d'une très mauvaise dentition qui avait nécessité dans le détail: c'est que l'enfant lui-même avait averti généralement la mère dès que sa couche est mouillée. On cherche donc d'autres usages à l'invention...

•••
HONGRIE - Imre Kiss, un Hongrois, n'était pas moins méticuleux: 84 coffres-forts éventrés en cinq ans et \$500,000 volés sans laisser le moindre indice - sauf à son dernier vol, alors que, pour la première fois, il portait des verres et...les a oubliés dans le coffre-fort. Résultat: dix ans de prison. Personne n'est parfait...

•••
CANADA - Agée de 91 ans, Mme Elginton, de Brantford, Ont. a perdu ses quatre bagues dans un bol de toilette l'été dernier. Dans une lettre qu'elle a fait parvenir à la Chambre de commerce, elle explique que, selon un ingénieur qu'elle a consulté, les bagues se trouveraient présentement dans le lac Erié(!) et elle demande aux citoyens de Niagara Falls de garder l'oeil ouvert...

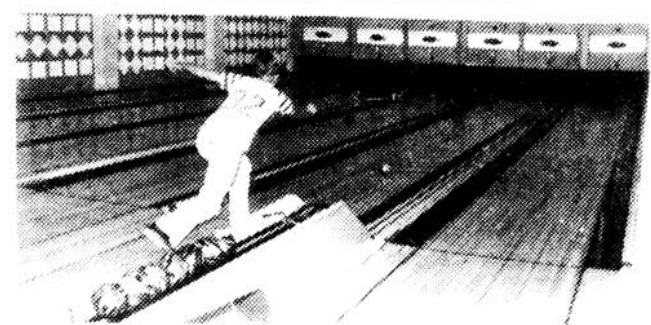

Le salon de quille du Boulevard, c'est parti pour la prochaine saison.



*Hommages
à nos
travailleurs*



**LORRAIN
HEPPEL Enr.**
Entrepreneur plombier

522 Père Paul Eugène

Hauterive 589-2907

**MEILLEURS VOEUX
A TOUS
LES TRAVAILLEURS**

**CAISSE POP
DE HAUTERIVE**



903, rue de Puyjalon, Hauterive

SUCCESSALES:
1756, boul. Joliette, Hauterive
128, rue Vallilée, Chute-aux-Outardes

589-3734



Soyez prudents et

*hommages
à tous les
travailleurs
de la région*

**ROLAND MUNGER
INC.**

Route 138, Baie-Comeau
Contracteur en excavation,
camionnage de sable et gravier

296-2133, 296-4676

**La Compagnie
des Céréales
Cargill Itée**



*Hommages à tous
les travailleurs*



296-2233

Féminin-Thé

Chronique d'esthétique

Danny

La peau, sa composition

Bonjour chères lectrices,

La peau c'est un organe de recouvrement. Limite entre le monde extérieur et le monde intérieur. Composée de fibres élastiques, de cellules, de muscles et de vaisseaux.

Une peau saine apparaît à l'oeil nu: comme un tissu rosé, uni et lisse; elle n'est ni trop grasse, ni trop sèche, ni trop moite, au toucher elle est souple et douce et procure une sensation spéciale, plus ou moins veloutée.

Son épaisseur varie suivant le sexe, les régions, le sujet et l'âge. Elle est plus mince chez l'enfant, la femme et le vieillard que chez l'homme. La peau du visage est toujours plus sensible que la peau du corps parce qu'elle est toujours exposée à l'air (été comme hiver). Donc, il faut lui apporter beaucoup plus de soin au visage que sur le corps.

Ses saillies et ses dépressions sont constituées par les naevi (grains de beauté) plus ou moins pigmentés; et les verrues. Ses dépressions sont en rapport avec la présence des poils et consistent en de minuscules dépressions surmontant parfois une saillie à l'orifice des follicules pilo-sébacés (vulgairement appelés pores de la peau).

En observant la surface cutanée, vous remarquerez des plissements, des plis et des sillons (appelés communément rides et ridules) provoqués par la contraction musculaire déclenchée à l'occasion du mouvement au visage. Lorsque la mimique entre en jeu.

Les orifices existent sur toute la surface de la peau. Plus ou moins visibles à l'oeil nu, nommés vulgairement «pores de la peau». A quelques exceptions près, la peau du visage est partout garnie de poils, ou plutôt, d'un

duvet microscopique qui, heureusement est invisible chez la plupart des individus.

La surface cutanée peut présenter de nombreuses imperfections d'origine congénitale ou acquise, qui déparent son aspect. Signalons celles qui sont dues à un trouble vasculaire par exemple: les angiomes (taches de vin) ou à un trouble pigmentaire par exemple: les éphélides (taches de rousseur) ou à un trouble de la sécrétion sébacée (par exemple: la séborrhé) qui donne à la peau un aspect huileux et luisant.

Conclusion: la peau joue des rôles très importants. D'abord, elle recouvre, entoure et maintient les parties sous-jacentes. Elle les protège contre les influences extérieures et contre les agents nocifs, mécaniques, physiques, chimiques et vivants. En outre, elle entrave la séparation de la chaleur et de l'eau; elle est un sécrèteur externe et interne et possède de hautes qualités d'absorption.

Aussi, un emploi permanent, incontrôlé de produits de mauvaises qualités tels que: graisses minérales, tout ce qui est à base de pétrole et autres matières difficiles à absorber. Cet emploi permanent amène des troubles fonctionnels et obstrue les pores de peau. En soignant ou traitant la peau, il est important de ne pas détruire le manteau acide (soit la décaper avec des détergents trop forts, tels que savon). Le manteau acide est protecteur de toute peau normale, par des moyens basiques.

Les préparations bio-actives des cosmétiques biologiques ou naturelles répondent à toutes les exigences d'un soin approprié. L'emploi d'extraits de plante et une garantie pour l'entretien de la peau. Le milieu acide empêche la peau de devenir basique.

Bien à vous
Dany Labrie Caron

Au sujet de la discrimination à l'endroit des femmes...

En rendant public le rapport annuel 1978 de la Commission des droits de la personne, le président, Me René Hurtubise a lancé un appel à tous les intervenants sociaux notamment les employeurs et les syndicats afin que soit éliminée toute forme de discrimination dans les futures conventions collectives.

Il est un fait, les femmes sont les premières victimes de discrimination. En consultant le rapport de la Commission, on se rend compte du sombre tableau de la condition féminine. Bien que la pratique

discriminatoire s'exerce dans le secteur du travail, on relève également des cas dans le domaine de l'accès aux lieux publics et celui du logement.

Dans le secteur du travail où l'on compte 40% des nouvelles requêtes en 1978, la majeure partie des plaintes ont été portées par des femmes. Citant des cas individuels, ces nouveaux dossiers groupent aussi des femmes qui ont été traitées collectivement. Parmi ces dossiers collectifs, ceux touchant l'industrie du tabac ont eu des répercussions pour plus de 2,000 travailleuses québécoises.

Les quatre compagnies impliquées (Imperial Tobacco, Rothman, McDonald Tobacco et Benson & Hedges) ont rectifié les questions normatives concernant les catégories d'emplois basées sur le sexe, l'affichage et les possibilités de promotion. L'ancienneté est maintenant calculée sans distinction sexuelle de même que les questions relatives à l'égalité de traitement pour un travail équivalent sont à l'étude.

A la Ville de Montréal, grâce à une entente entre le syndicat et l'employeur, dix femmes, classifiées

femmes de ménage, ont obtenu leur permanence, n'étant plus limitées à 32 1/2 heures par semaine. A la Kimberley Clark, 117 femmes ont reçu \$94,000 en guise de compensation pour une égalité de traitement causée par la convention collective. Tandis qu'à la Quebec North Shore Paper, 24 femmes ont obtenu gain de cause pour la disparition de classifications sexuées et l'élimination de la disparité salariale pour un travail équivalent.

Quant au domaine de l'accès aux lieux publics comme les clubs sociaux et sportifs, 80% des 231 données traitent de la discrimination sexuelle. Il en est de même dans le domaine du logement où 63% des 158 dossiers d'enquête concernent la discrimination à l'endroit des femmes.

La Commission des droits de la personne se dit consciente que les cas de discrimination portés à son attention constituent une faible partie du tableau des conditions faites à la femme. Elle invite donc celle-ci à se prévaloir de ses droits en portant plainte à la Commission lorsqu'elle s'estime lésée par des pratiques discriminatoires.

Le premier tribunal populaire du regroupement des femmes

Entendre quatre femmes devant quelques 600 autres, parler du ou des viols dont elles ont été victimes, c'est à peine imaginable. Entendre de plus une vingtaine d'autres venir témoigner spontanément de leur viol, cela tient de l'incroyable. C'est pourtant ce qui s'est passé lors du premier tribunal populaire organisé par le R.F.Q. au C.E.G.E.P. du Vieux-Montréal, mardi dernier. En effet, des femmes ont décidé de sortir du silence où elles étaient confinées par leur honte et leur culpabilité pour dénoncer les violences dont elles sont toutes victimes, à un degré ou à un autre, et particulièrement le viol.

Des divers témoignages, il est ressorti que le viol est, bien sûr, une atteinte à l'intégrité physique de la femme mais aussi, et surtout, le saccage émotif, social et intellectuel d'un être, le motif du viol étant non d'ordre sexuel mais d'ordre social. En effet, le viol est l'expression la plus extrême de la situation faite aux femmes dans notre société: il est l'affirmation la plus catégorique du pouvoir de l'homme sur la femme et ainsi il fait partie, si l'on peut dire, de l'ordre des choses.

C'est pourquoi beaucoup de femmes ont proposé de rejeter les recours légaux à la portée des femmes violées (appel à la police, examen gynécologique, tribunal), qu'elles ont vus comme une continuation du viol, pour passer à l'action directe: mettre en circulation dans toutes les villes une liste noire des violeurs - ainsi que leur photographie et, de préférence, dans le voisinage immédiat du domicile du violeur. Pour d'autres il faudrait aussi, bien entendu, modifier la loi: le violeur devrait être obligé de témoigner à son

procès, il devrait être obligé de fournir un échantillon de son sperme et de son sang. Ainsi l'examen gynécologique que subit une femme violée ne serait pas parfaitement

inutile et l'avocat du violeur n'aurait pas le champ totalement libre pour interroger la victime et tenter de démolir sa crédibilité, cela afin de minimiser l'acte du viol.

Pour un automne remplie de SOLEIL

Voyez les
nouvelautés
automnales
en magasin



BOUTIQUE SOLEIL

835, rue de Puyjalon, Hauterive, 589-4410



Dany

Soins esthétiques
et d'électrolyse

Service professionnel

589-7523

122, Parc Parent Hauterive

HICKEY CONSTRUCTION inc.



1852, boul. Manicouagan HAUTERIVE, 589-2518

Le spécialiste en construction résidentielle
et commerciale

Soulignons l'effort de nos travailleurs

BONNE FETE A TOUS

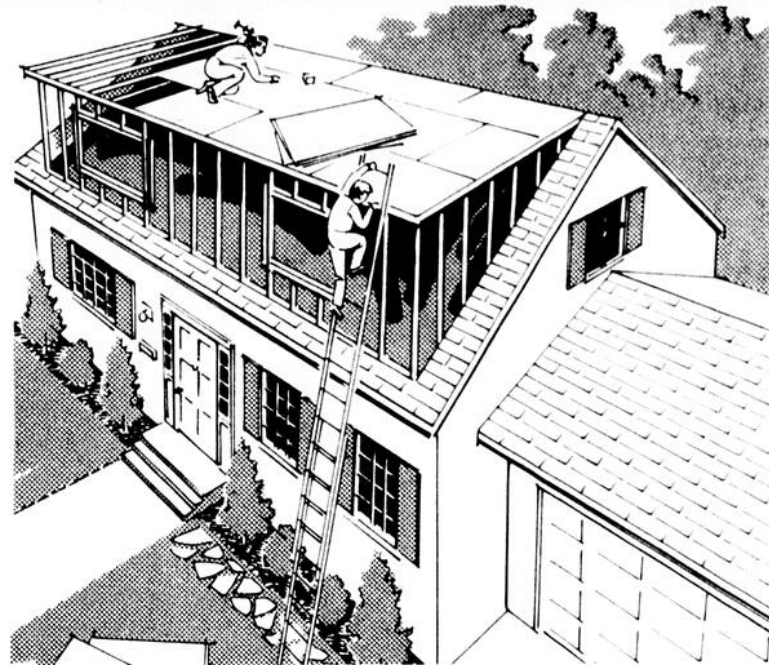

HOTEL MOTEL HAUTERIVE inc.

*C'est avec joie que
nous souhaitons, à
tous les travailleurs,
une bonne
fin de semaine*

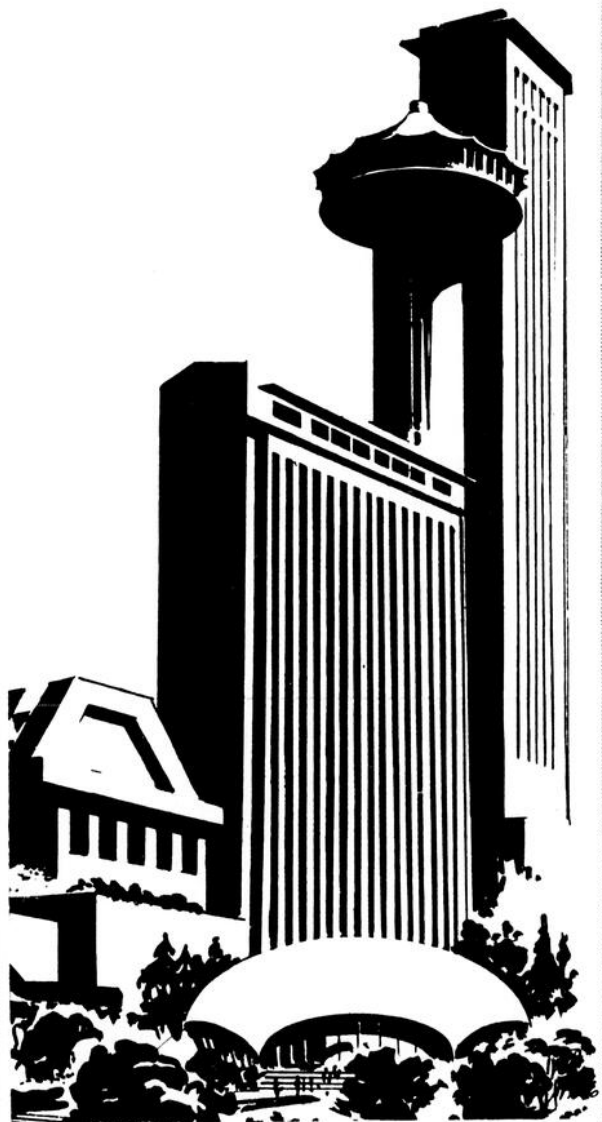

1145, rue Nouvel, Hauterive, 589-2041

Meilleurs voeux à tous les travailleurs

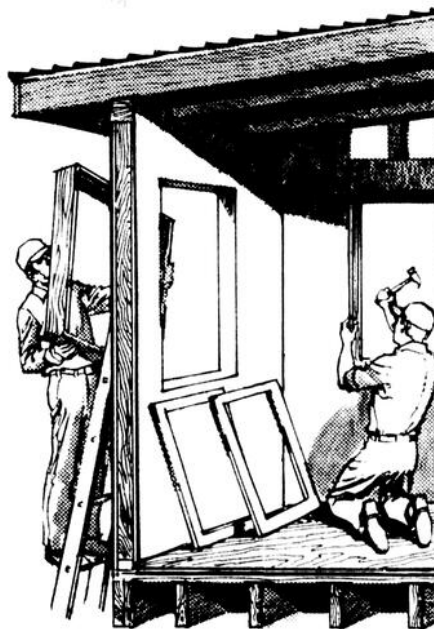

Vitrierie
MANICOUAGAN
343, rue de Puyjalon, Hauterive



J.P. LECLERC Itée.

850, rue de Puyjalon,
Hauterive

Courtier en assurances
générales
et étude de portefeuilles
d'assurances



Heureux congé à tous nos travailleurs

589-5736

Carnet professionnel

AGENT D'IMMEUBLES



DENIS SAVARD
Agent licencié
BUR.: 589-3757
RES.: 589-7092

IMMEUBLES HAMEL SAVARD

COURTIER

864, rue de Puyjalon, Edifice Lafèche, Hauterive



Rioux & Rioux Ent.
Courtiers d'A. Ass.
Vie - Feu - Vol - Auto - Responsabilité



Romuald & Florence Rioux
Courtiers d'A. Ass.
589-2408, 589-2409

541, rue Des Cèdres, Hauterive
G5C 1S5

CHIROPRACTIENS

Clinique Chiropratique de Baie-Comeau

BENOIST BOIVERT, D.C.

Sur rendez-vous: 296-4630
Si sans réponse: 589-4142

GUY MARTEL, B.A.D.C.

Docteur en chiropratique

Membre de l'Association Chiropratique Canadienne

194, boul. Pie X11, Hauterive Tél.: 589-5890

ARPENTEURS

ROGER BARON

ARPENTEURS-GÉOMÈTRE
Roger Baron, B.S.C.A., A-G

589-2329

864, rue de Puyjalon, Hauterive Edifice Lafèche

AVOCATS

Lavoie, Verret & Corriveau, AVOCATS

ANDRÉ LAVOIE, D.E.C.L.L.L.
SERGE VERRET, B.A.L.L.L.
JEAN-MARC CORRIVEAU, D.E.C.L.L.L.

790, rue Bossé, Suite 201 Hauterive
BUR.: 589-9958 RES.: 589-5493

97, rue St-Marcellin Les Escoumins
233-2028

COMPTABLES

Bernatchez, Bernatchez & Ass. C.A.

COMPTABLES AGRÉÉS

Jean-Yves Bernatchez, B.A.L.S.C.A.
Guy Bernatchez, B.A.M.S.C.C.A.

864, rue De Puyjalon, Hauterive 589-5761



Rousseau, Babin & Associés
ARPENTEURS-GÉOMÈTRES

PIERRE ROUSSEAU, A. G.
RAYNALD BABIN, A. G.

625, BOUL. LAFLÈCHE, HAUTERIVE 589-7511

16, PLACE LASALLE, BAIE-COMEAU 296-6511

Le Centre Communautaire Juridique de la Côte-Nord

PARENT-BOIVIN-DUFOUR AVOCATS

Jacques Parent, B.A.L.L.L.
Gaston Boivin, D.E.C.L.L.L.
Jean-Claude Dufour, D.E.C.L.L.L.

16, Place Lasalle, Baie-Comeau 296-6793

DENTUROLOGISTE

Claude Rochefort DD
DENTUROLOGISTE

SUR RENDEZ-VOUS SEULEMENT
296-4275/296-4079

330, boulevard Lasalle, Baie-Comeau

ASSURANCES

COURTIERS D'ASSURANCES GÉNÉRALES



Remblay inc

Etude et administration professionnelle de porte-feuille d'assurance

Depuis plus de 40 ans au service de la région

Baie-Comeau 67, Place Lasalle 296-3353

Forestville, Route 138 Clermont Martel 587-4463

Rouleau, Carrier, Blouin Carrier & Dostie
AVOCATS

Contran Rouleau, C.R. 589-2439
Armand Carrier, B.A.L.L.L. 296-5601
Jean Blouin, C.E.C.L.L.L. 589-8690
Omer Carrier, D.E.C.L.L.L. 296-2664
Grégoire Dostie, D.E.C.L.L.L. 589-6946

67, PLACE LASALLE BAIE-COMEAU SUITE 101
TÉL.: (418) 296-2251



André Massé, d.d.
DENTUROLOGISTE
SUR RENDEZ-VOUS

857, de Puyjalon, Hauterive G5C 1N3 589-7372

SABOURIN, SAVARD, CORRIVEAU NADEAU, DUFORT, GIROUX TREMBLAY & TSHAKALLIS
AVOCATS

PAUL SABOURIN, B.A.L.L.L. J.W. DUFORT, B.A.L.L.L.
GASTON SAVARD, C.R. JEAN GIROUX, D.E.C.L.L.L.
PAUL CORRIVEAU, B.A.L.L.L. COSTANT TSHAKALLIS, D.E.C.L.L.L.
JEAN NADEAU, D.E.C.L.L.L. CLAUDE TREMBLAY, D.E.C.L.L.L.

231, boulevard Lasalle, Baie-Comeau 42, rue de la Fabrique, Québec
Case postale: 515, G4Z 1J8 G2R 3V7
Téléphone: 296-4921 Téléphone: 694-0774
Télex: 811-8-223 Télex: 011-3323



André Element, d.d.
DENTUROLOGISTE
SUR RENDEZ-VOUS

16, Place Lasalle, suite 104 Baie Comeau, G4Z 1K3 296-4822



589-5736-37

J. P. Leclerc

Courtiers d'Assurances Générales
Etude de porte-feuille d'assurance et vente d'assurance.

HEURES DE BUREAU
8h30 à 17h00
Jeudi: 8h30 à 21h00
Vendredi: 8h30 à 21h00

848, rue de Puyjalon, Hauterive

**Voyageurs en forêt,
ne prenez pas de chance
avec le feu**

EVALUATEURS

Les Évaluations Immobilières Richard & Ass. Inc.

André Richard, E.A., A.A.C.I.
Évaluateur agréé & conseiller en immeubles

Baie-Comeau
Hauterive, Zenith 96880
Tél.: 968-1740

87, rue Hogue
Sept-Iles

Vaillancourt, Samson, Genest & Associés Inc.

EVALUATION IMMOBILIERE

Municipale - Scolaire - Expropriation - Expertise

Sainte-Foy, 2095, boul. Charest Ouest (418) 683-2729
La Malbaie, 120, Carré Saint-Louis (418) 665-6935

INGÉNIEURS



TREMBLAY
DESCHÊNES
et associés
GROUPE-CONSEIL

Municipal, Structure, Mécanique, Electricité, Urbanisme et Environnement

Jean-Claude Tremblay, ing.
Jacques Deschênes, ing.
Normand Brochu, ing.
Laurent Blanchette, ing.
Roland Sayegh, ing.

Alain Soucy, ing.
Pierre-Paul Dionne, ing.
Sylvain Brisson, ing.
Charles Malenfant, ing.
Raymond Leclerc, ing.

SIÈGE SOCIAL

229, Boul. Lasalle, Baie-Comeau
G4Z 1S7
(418) 296-6711
Télex no.: 051-8-6489

BUREAUX AFFILIÉES

520, rue Otis, Sept-Iles
G4R 1L5 (418) 962-1636
180, rue du Portage des Mousse,
Port-Cartier
G5C 1E3 (418) 766-6606



Lalonde
Girouard
Letendre
& Associés
EXPERTS CONSEILS

MUNICIPAL
STRUCTURE
MÉCANIQUE,
ÉLECTRICITÉ
INDUSTRIEL

1061, rue des Epilobes, Hauterive
Roger Martineau, ing.
Tél.: (418) 589-3801

LABORATOIRE



Laboratoire B-Sol Inc.

Géotechnique-Géophysique-Géologie-Hydrogéologie
Sondages - Forage au diamant - Forage de puits
Expertises - Essais et contrôle sur les matériaux
Sols - Agrégats - Béton de ciment - Béton bitumineux
Métallisation - Produits Métalliques - Peinture

229, BOULEVARD LASALLE
BAIE-COMEAU, P.O.
G4Z 1S7
(418) 296-6788

180, PORTAGE DES MOUSSES
PORT-CARTIER
G5B 1E3
(418) 766-6606

520, AVENUE OTIS
SEPT-ÎLES, P.O.
G4R 1L5
(418) 962-7096

FAIS VA JOUER
QUELQUE DEHORS
CHOSE Kino-Québec

OPTOMÉTRISTES

COH

EXAMEN DE LA VUE
LENTILLES DE CONTACT
REEDUCATION VISUELLE

Clinique d'Optométrie

MARC H. CHOUINARD, O.D.
PIERRE LARUE, O.D.
Docteurs en Optométrie

Édifice Bossé
768, rue Bossé, Hauterive

TEL.: 589-2050

Bur: 296-3989
Rés: 589-8806

SUR RENDEZ-VOUS
Bur: 296-2636

CLINIQUE OPTOMETRIQUE DE BAIE-COMEAU

Sabin Buote, O.D.

OPTOMÉTRISTE

63 Place LaSalle (Suite 102)

LENTILLES CORNEENNES

EXAMEN DE LA VUE

PHARMACIEN

916, rue de Puyalon,
Hauterive



J.-L. Kemp, PHARMACIEN

OUVERT

Lundi à samedi: 9h00 à 21h30
Dimanche: 10h00 à 20h30

Le service
PHARMAPRIX



MAGDI TEBEHRANI
Pharmacien

Centre Régional Manicouagan
600, boul. Lafèche, Hauterive

LE SERVICE PHARMAPRIX

589-9908

VÉTÉRINAIRE

Clinique vétérinaire de Hauterive

DR YVES DUBORD

589-7737

990, RUF POULIOT, HAUTERIVE

Clinique vétérinaire Manicouagan

DR YVAN DUMAIS M.V.

296-3880

183, BOUL. LASALLE

BAIE-COMEAU

Mots croisés

Numéro 10

SOLUTION

TELEPHILES - B
REAPPARAÎTRE
E-RIP-AUDECA
MAIS-B-RE-AU
BAD-CEDERA-C
L-ECHALASSE
ABSOUT-T-IBN
YU-ITEM-AN-O
-E-FES-MUE-R
SS-FR-A-D-FD
E-SE-CROIRE-
CHARLESBOURG

INITIALES

Horizontalement

10- FD: François Dompierre

Verticalement

7- Denise Leblanc

ASSOCIATION QUÉBÉCOISE DES
TECHNIQUES DE L'EAU

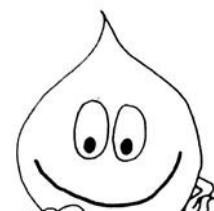

Responsable de

la pollution.

Qui? Moi?

L'OFFICE DE LA LANGUE FRANÇAISE PRÉSENTE



Délima
TEXTE: L.P. BÉGUIN ILLUSTRATION: R. HUNTER



Rosaire, le mari de Délima, est diplomate. Pas question de dire à notre héroïne qu'elle a grossi, elle qui lutte contre l'embonpoint. Toutefois, il emploie un mot incorrect. Refouler signifie en effet:

- 1) faire reculer: refouler un train;
- 2) repousser: refouler une armée;
- 3) faire rentrer en soi: refouler ses désirs, sa colère, ses larmes.

Ici, le verbe exact est: rétrécir. Une robe, un tissu, un lainage peuvent rétrécir. Un tissu qui ne rétrécit pas au lavage est dit irrétrécissable.

Un nouveau président au Rotary



M. Gaétan Desjardins, nouveau président du Club Rotary pour 1979-1980, reçoit des mains de l'ex-président, Romuald Rioux, le bouton de président. M. Desjardins est le 7ième président du Rotary. Nous leur souhaitons un franc succès.

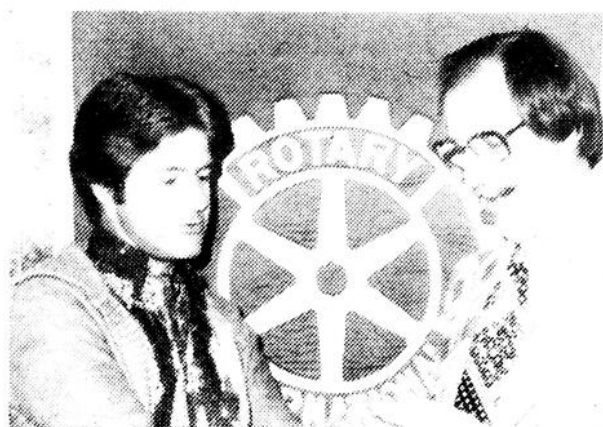

M. Paul-André Tremblay, secrétaire fondateur, remet à Romuald Rioux le bouton d'ex-président et le remercie au nom du club pour son bon travail pour l'année 78-79.

FILTER QUEEN



VENTE SERVICE ET RÉPARATION

L.B. Distributeur

172 A, boul. Lasalle, Baie-Comeau
(en face de chez Drapeau Auto)

Président: L. Bouchard

296-2213

Présente

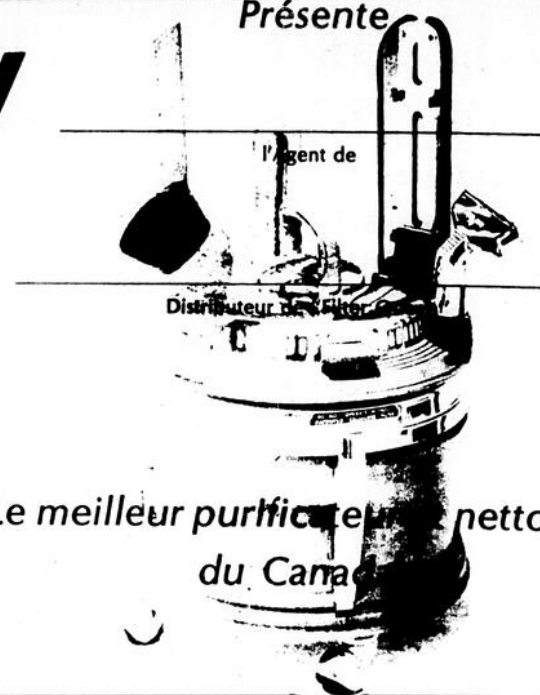

Le meilleur purificateur et nettoyeur du Canada

FERBLANTERIE COTE-NORD INC.

2528 boul. Laflèche, Hauterive
589-9811



HEURES D'OUVERTURES à compter du 1er septembre

Du lundi au vendredi
de 8h00 à 17h00

Jeudi soir de 19h00 à 21h00
Vendredi soir de 19h00 à 21h00

Pour l'aménagement de vos entrées, trottoirs, bordures ou patios, nous avons les matériaux pour vous faciliter la tâche.

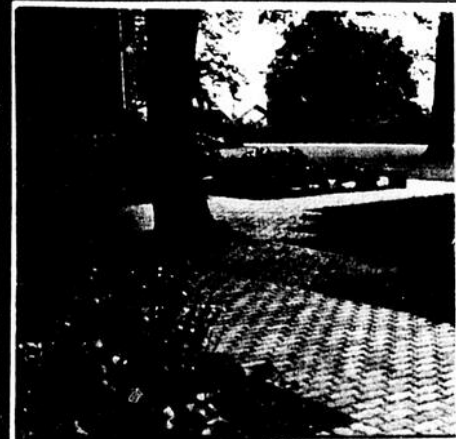

SERVICE **D'embellissement**

Opéré par la Ferme Trudel

555, boul. Laflèche, Hauterive

ENTREPÔT: 589-2055
BUREAU: 589-2053

SPÉCIAL

Mercredi - Jeudi - Vendredi - Samedi

PATATES FRAICHES
50 livres

\$3.49

POMMES EN PANIER
4 pintes

\$1.99



Fruits et légumes Manicouagan

1035, boul. Laflèche, Hauterive,
589-4252

Situé entre Provi-Soir et Manic Texaco
(ne vous trompez pas)

Ouvert tous les jours de
9h00 à 21h00
et le dimanche de
10h00 à 18h00

TOMATES EN PANIER
4 pintes

\$1.99

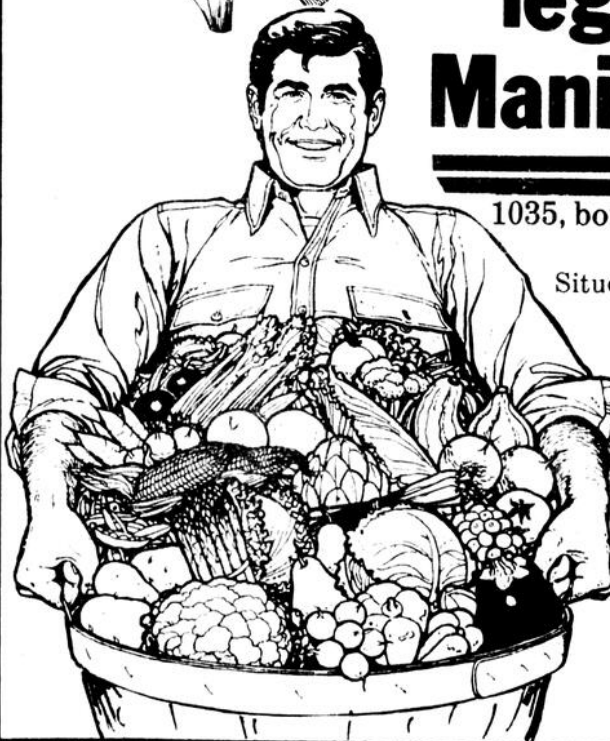

Opération

PLEIN-JOUR

GAGNEZ un prix



Valeur totale
\$3,000.00

1er prix:	Horloge grand-père
2ième prix:	Bague à diamant
3ième prix:	Montre "Seiko"
4ième prix:	Service à vaisselle
5ième prix:	Ensemble de malles

**DECOUVREZ
les 3 soleils**



dans l'une ou l'autre de nos publicités et faites parvenir vos coupons de participation à:
JOURNAL PLEIN-JOUR
3, Place Lasalle,
Baie-Comeau

Durée de la promotion: 24 semaines
Tirage des "Prix Chabot": MERCREDI LE 19 DECEMBRE

Personnes éligibles, édition du 14 août
Réponses: pages 17-40-49

- 1- Bertrand D'Anjou, jr
536, rue bossé
- 2- Mme Lucie Thériault
Baie Trinité
- 3- Anna Lajoie
65, rue Arnaud
- 4- Mariette Huard
C.P. 9, Franquelin
- 5- Claudette Paradis
Chute-aux-Outardes
- 6- Louise Michaud
1056, rue des Epilobes
- 7- Manon Otis
1128, rue Gallix
- 8- Sylvie Pelletier
32, Parc Parent
- 9- Mme Bernadette Rail
95, rue Donald Smith
- 10- Mme Cécile Huard
C.P. 105, Franquelin

**En lisant le PLEIN-JOUR
on ne se trompe jamais**

A chaque semaine, parmi les bonnes réponses, 10 coupons de participation seront pigés au hasard. Donc 240 personnes seront éligibles à gagner un prix. Participez nombreux, participez souvent. A chaque semaine nous publierons les noms des personnes éligibles.

Le soleil en première page du journal Plein-Jour, n'est pas éligible pour le concours

J'ai découvert **édition du 28 août**

un soleil, en page: _____ Dans la publicité suivante: _____

un soleil, en page: _____ Dans la publicité suivante: _____

un soleil, en page: _____ Dans la publicité suivante: _____

nom: _____ adresse: _____ téléphone: _____

Tous les prix décernés sont fournis gracieusement par Bijouterie **Chabot**
Centre Régional Manicouagan, 589-9071

COUPON DE PARTICIPATION



**IMMEUBLES
HAMEL SAVARD inc.**
COURTIER-CONSTRUCTEUR INSCRIT

BUR: **589-3757**

SERVICES OFFERTS:

- VENTE - ACHAT - LOCATION - ECHANGE
- PRET HYPOTHECAIRE
- ADMINISTRATION - EVALUATION

864, rue de Puyjalon Hauterive

POUR VOUS SERVIR



"FAITES UNE OFFRE"
499, RUE MARGUERITE, HAUT
Situé près du centre ville, des écoles et de l'hôpital. Maison avec bureau au sous-sol.

"NOUVEAU PRIX" "FAITES UNE OFFRE"



692, RUE DE PUYYALON, HAUTERIVE
Maison de 1 1/2 étage comprend 3 chambres à coucher et un logement de 3 pièces meublés au sous-sol avec sortie indépendante. Site commercial sur la rue Epilobes et De Puyjalon.



997, RUE ... HAUTERIVE
Très belle propriété, comprend 4 ch. à coucher et foyer au sous-sol. Salle de bain et aussi salle de jeux.

"Prix spécial"



739, RUE DE LA FALAISE, HAUT.
Maison comprenant 2 logements de 3 ch. à coucher chacun. Situé près de l'hôpital et des écoles. Négociable à un très bon prix.



HAMEL SAVARD
Courtier président
Rés: 589-8380



"NOUVEAU PRIX"
661, RUE CHASSON, HAUT
Joli bungalow, bien fini avec bar et foyer. Remise de 12x16, magnifique terrain paysagé avec clôture et nombreux arbres.



164, RUE LAVAL, BAIE-COMEAU
Jumelé de 21x24 avec sous-sol aménagé. Prix demandé raisonnable pour vente rapide.



2616, BOUL. LAFLECHE, HAUT
Magnifique bungalow avec garage. Logement de 2 ch. à coucher au sous-sol. Vaste terrain. Vente pour cause de transfert.



1556, RUE DUCLOS, HAUTERIVE
Cottage de 1 1/2 étage, construction 1979. Grandeur 26x30. Comprend 3 chambres à coucher. Vivoir avec foyer, finition extérieure en briques.



"FAITES UNE OFFRE"
516, RUE ... HAUTERIVE
Très belle propriété de prestige, bien située près de l'hôpital avec vue panoramique sur l'estuaire Manicouagan et le fleuve.



ANDRÉ FOURNIER
Directeur général
Rés.: 589-2757



587, rue Louis-Philippe, Hauterive
Très belle propriété située dans un secteur résidentiel. Comprend 5 chambres à coucher, salle de lavage au sous-sol avec cabinet de douche. Salle de séjour. Tapis mur à mur. Très propre.



3 DOLBEAU, BAIE-COMEAU
Bungalow 32x44, avec 4 bachelors au sous-sol et salle de lavage. Rez-de-chaussée, 5 1/2 pces. Occasion unique de devenir propriétaire. Site très recherché.



2495 BOUL. LAFLECHE, HAUT.
Vaste bungalow 26x38, avec agrandissement de 12x26 pour bureau. Terrain zoné commercial. Prix demandé plus que raisonnable.



753, RUE GRANIER, POINTE-LEBEL
Bungalow, grandeur 24 X 42 avec chauffage électrique. Terrain de 90 X 100. Logement de 4 1/2 pièces au sous-sol qui rapporte \$200.00 par mois. Excellente opportunité.



Nouvelle Inscription
26, RUE LAURIER, B.COMEAU
Cottage en clapboard de cède. Entièrement renové à neuf. Très belle salle à manger. Comprend 4 ch. à coucher. Système électrique.



MONIQUE FORTIN
Représentant immobilier
Rés: 589-8510



1882, RUE BROCHARD HAUTERIVE
Vendue entièrement meublée. Comprend 4 ch. à coucher en tout. Situé dans un secteur très résidentiel.



1645, BOUL. MANICOUAGAN, HAUT
Bungalow style Québécois avec cuisine en retrait. Plancher en chêne. Porte patio. Vue panoramique. Vente pour cause de transfert.



1003, RUE DELANOE, HAUTERIVE
Maison construction 1977, avec 2 logements meublés dans le demi-sous-sol, rapportant \$455.00 par mois. Le rez-de-chaussée comprend un 5 1/2 pièces avec tapis mur à mur.



19, rue Low, Baie-Comeau: Cottage avec logements dont un de 5 1/2 pces et 2 de 3 1/2 pces. Hypothèque 11 3/4%. Très bonne rentabilité.



558, RUE ... HAUTERIVE
Magnifique bungalow au centre ville. Secteur très résidentiel et recherché. Propriété avec un logement de 3 1/2 pièces meublée. Vente pour cause de transfert.



DENIS SAVARD
Représentant immobilier
Rés: 589-7092



126 RTE 138, RAGUENEAU
Bungalow en clapboard avec terrain 95x188. Au rez-de-chaussée 1 logement de 6 1/2 pces et une rallonge de 5 1/2 pces. Très bon prix.



25, RUE LOW, BAIE-COMEAU
Joli bungalow comprend 3 ch. à coucher au rez-de-chaussée. Au sous-sol 1 logement de 5 1/2 pces, loué à \$200.00 par mois.



28, RUE VAUDREUIL, BAIE-COMEAU
Très belle propriété avec piscine extérieure, profondeur 10 pieds. Modèle split level avec foyer bar porte patio à très bon prix. Comprend 5 ch. à coucher.



1980, RUE LAVERENDRY, HAUT
Maison à revenus. Deux logements meublés au sous-sol avec laveuse et sècheuse payante. Très propre, très bonne opportunité.



749, RUE HENRI, HAUTERIVE
Bungalow en pierres et briques 28x40. Comprend 4 ch. à coucher. Peinture à neuf. Cause de vente, transfert.



DONALD FORTIN
Représentant immobilier
Rés: 296-6805



1820, BOUL. MANICOUAGAN, HAUT
Joli bungalow de construction récente chauffage électrique. Sous-sol entièrement fini avec bar et foyer. Aucun comptant requis



1373, RUE ROBIN, HAUTERIVE
Bungalow en clapboard. Comprend 1 logement de 3 1/2 pces au sous-sol, meublé. Hypothèque 10 1/4%. Prix très avantageux. Cause transfert.

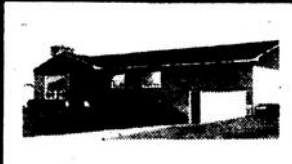

2495 NAPOLEON, HAUT.
Magnifique bungalow avec 1 650 p.c., de terrain, foyer au salon. Sous-sol aménagé.



30, RUE PARENT, B.COMEAU
Construction neuve 1979. Porte patio. Situé près des Galeries Baie-Comeau



Nouvelle Inscription
Maison de prestige avec revenus.



Pierre-André Godin
Evaluateur agréé
Tel.: 589-3757

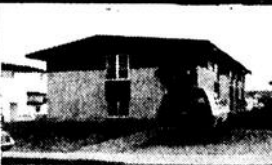

22, RUE PLESSIS, BAIE-COMEAU
Maison commerciale, chambre et pensions. Située non loin de la polyvalente de Baie comeau. Excellente rentabilité.



512, rue Chiasson, Hauterive
Propriété située près de l'aréna. Comprend 5 ch. à coucher. Tapis mur à mur. Salle de séjour au sous-sol avec bar. Garage fermé 12X25. Située sur un coin de rue.



2083-2089, boul. Lafleche, Hauterive
Maison avec terrain commercial. 15750 p.c. avec une partie de la propriété avant, aménagée pour opérer un commerce et l'autre partie pour y habiter.



4 JEAN RAYMOND, BAIE-COMEAU
Bungalow, clapboard 32x44. 5 ch. à coucher, salon, cuisine, salle de bain au rez-de-chaussée. Sous-sol 1 bachelors et 1 logement de 3 1/2 pces.



2504, RUE NAPOLEON, HAUT.
Bungalow en briques et clapboard, avec chauffage électrique. Construction 1974. Allée en asphalte, abri d'auto. Clôture, gazon, arbre, haie.



1188, ROUTE 138, RAGUENEAU
Maison de 28 x 38 avec chauffage électrique. Comprend 3 ch. à coucher, salle de bain, et cuisine. Situé près de la polyvalente de Baie comeau.



"Prix spécial"
210 GAGNON, C.A. OUT.
Cottage comprenant 2 logements de 5 1/2 pces chacun. Peut-être occupé immédiatement. Possibilité de vous loger d'un prix économique.

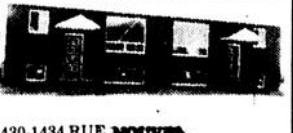

1430-1434 RUE NOUVEAU HAUTERIVE
Bungalow jumelé, construction neuve. Grandeur 24.5 x 42. 3 chambres à coucher. Situé dans un nouveau développement de la ville, près du Centre Régional Manicouagan.



2746-48, RUE NAPOLEON, HAUT.
Maison duplex comprenant 1 logement de 4 1/2 pces au rez-de-chaussée et 1 logement de 5 1/2 pces au premier étage. Idéal pour quelqu'un qui veut se loger économiquement.



394, RUE ... HAUT.
Joli bungalow à revenus au premier étage de 4 pces, meublé. Au rez-de-chaussée 2 ch. à coucher. Très bon prix. Très propre. Renové à neuf. Tapis mur à mur. Terrain plat.



960, rue Henri, Haut.: Bloc appartements tout en briques de 4 logements. Comprend 2 logements de 5 1/2 pces, 1 de 3 1/2 pces et 1 autre de 2 1/2 pces. Très rentable.

les liqueurs douce de hauterive Itée

378 Joliet Hauterive

589-2067

Hommages



aux travailleurs



Tropique
Sud

Bienvenue
au
**BAR
TERRASSE**
du



327 Boul. Lasalle Baie-Comeau 296-4704



Bonne fête à tous les
travailleurs
et soyez prudents

Vitrierie

BAIE-COMEAU

58, rue William Dobel, Centre Industriel, Baie-Comeau

vous souhaite

*un bon congé
de la Fête du Travail*

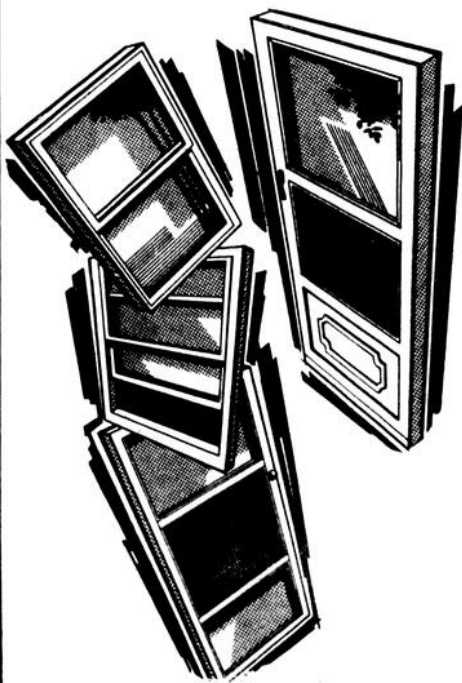

296-9776

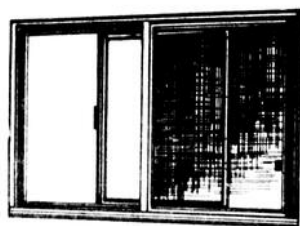

JEAN FOURNIER INC.

62 William Dobel Baie-Comeau

296-2314

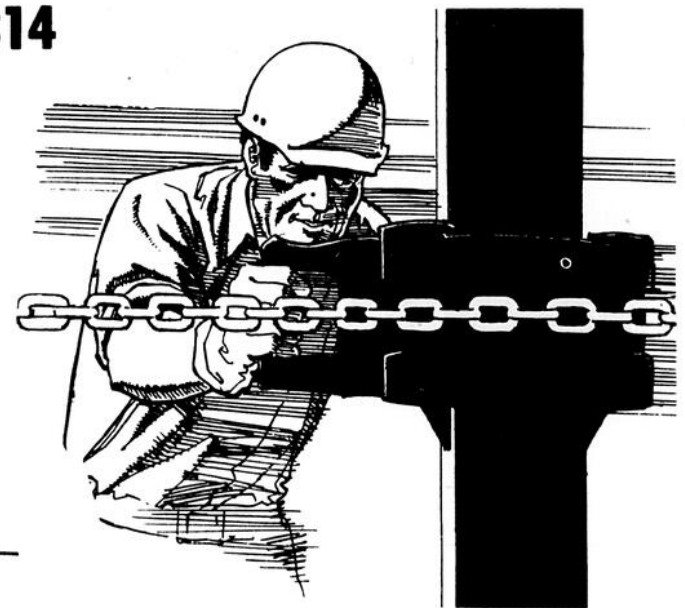

Entrepreneur générale, construction de chemins, excavation,
dynamitage, terrassement, gravelage

*Un travailleur consciencieux
est un travailleur heureux*

Bonne fête
à tous les travailleurs

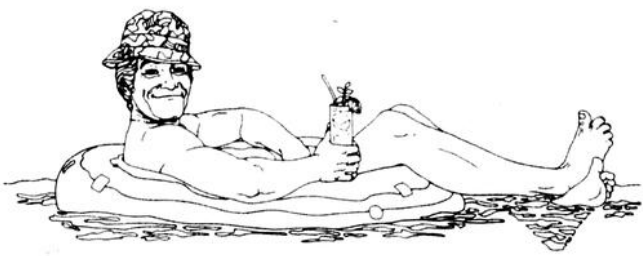

CAMPING de la mer

Prop.: Jean-Paul Gagnon

Pointe-Lebel

589-6576

Hommage
aux
travailleurs



Fleuriste

A LA JONQUILLE

Fleurs pour toutes occasions

M. et Mme Renaud Dufour, prop.

Centre Régional Manicouagan

HAUTERIVE 589-9774

BNE



LA BANQUE DE NOUVELLE-ÉCOSSE

Une banque
sur mesure

*Bon congé
aux travailleurs*



Centre Régional Manicouagan Hauterive

589-9969

MOTEL

La Caravelle

Alain Larocque, gérant

Bienvenue chez-nous

et bonne fête

à tous les travailleurs

A votre service,

70 unités de motel

Salle à manger

Piscine intérieure chauffée
et salle de réception



**Orchestre
chaque semaine**

*N'oubliez pas
la soirée des dames
le mercredi soir*

202, boul. Lasalle
BAIE-COMEAU,

296-4986

Les affaires SUR MANICOUAGAN

Avec Patrice Boulianne et Gaby Morissette

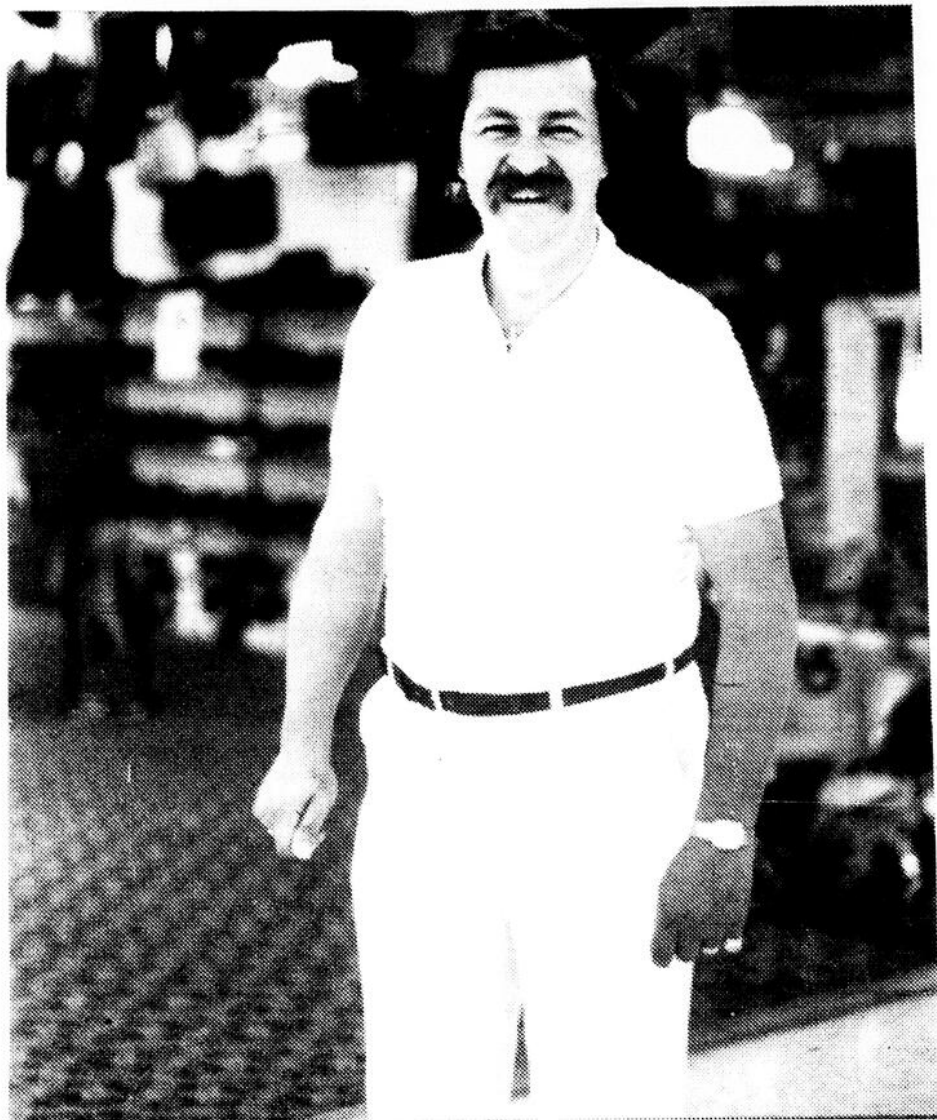

Il est de retour et en grande forme l'ami Michel du Salon Safari Chaussures du Centre Régional Manicouagan.



M. Laurent Bouchard, un autre homme «fort» de Ford. Voyez-le chez Lafèche Auto à Hauterive.



Une nouvelle coiffeuse à Hauterive. Mademoiselle Martine Otis, propriétaire de «La boîte à cheveux» située au 2712, boulevard Lafèche, à Hauterive.



Les trois premières personnes éligibles à la promotion «Les grandes aventures» au Centre Régional Manicouagan sont: Marcel Dufour de Pointe-Lebel, Marie-Eve Saint-Laurent de Hauterive et Pierre Lévesque de Baie-Comeau.



M. Richard Tremblay vous invite à son salon bar «Au bon accueil» de Pointe-Lebel. Il vous prépare un accueil formidable. Nouveau propriétaire, M. Richard Tremblay, vous invite à son salon



Le camping Baie St-Ludger vous offrira pour l'an prochain une magnifique piscine très bien aménagée pour vous rafraîchir.

22-28 AOÛT 1979 LE PLEIN-JOUR DU MANICOUAGAN

Une annonce classée dans le

PLEIN-JOUR

c'est payant, payant

TENTEZ LA CHANCE DE GAGNER

une souffleuse à neige

Ariens 80

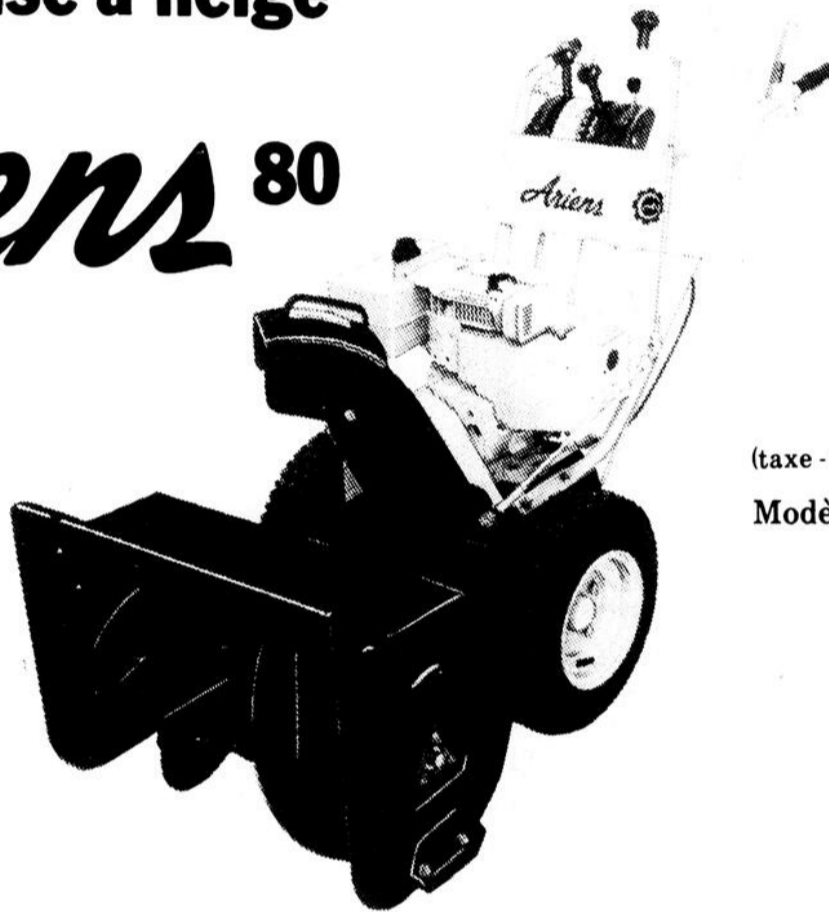

d'une valeur de

\$1,069.00

(taxe - démarreur électrique - chaînes, non inclus)

Modèle: 824S

À CHAQUE SEMAINE

10 annonces classées payées seront tirées au hasard pour être éligibles au **GRAND TIRAGE** du 21 décembre à 15h00,

chez

HAMILTON & BOURASSA.
Itée.

Les souffleuses à neige

Ariens

sont vendues par

HAMILTON & BOURASSA
Itée.

869, boul. Laflèche,
Haute-rieville, 589-2023

Numéros de téléphone éligibles: 589-3457 296-9755 296-5126 567-4765 296-6848
296-4204 296-5784 589-5606 589-3486 589-2970

22 DÉPÔTS POUR VOUS SERVIR

FRANQUELIN Epicerie Dunkin Huard 563-2264	HAUTERIVE Domaine du Coureur des Bois 942, rue de Puyjalon, 589-3934	BAIE-COMEAU Dépanneur A.P.H. rue Damase Potvin 296-3180	HAUTERIVE Boutique Mille et Une Nuits Centre Régional Manic. 589-9746		
BAIE-COMEAU Mercerie Baie-Comeau 11, Place Lasalle 296-2733	HAUTERIVE Chez Alma Centre d'Achat Laflèche 589-9426	HAUTERIVE Tabagie Chabot Enr. 1780, boul. Joliet 589-3426	HAUTERIVE Dépanneur Centre Ville Enr. 897, rue Bossé 589-8430	BAIE-COMEAU La Tabagie Les Galeries Baie-Comeau 296-4644	CHUTE-AUX-OUTARDES Au bon marché 172, rue Vallilée 567-2606
HAUTERIVE Epicerie Tabagie Haute-rieville Enr. 844, rue de Puyjalon 589-3972	HAUTERIVE Epicerie Gastonguay Parc des roulottes 589-8400	HAUTERIVE Tabagie de la Falaise 393, rue des Cèdres 589-3457	HAUTERIVE Provi-Soir 1065, boul. Laflèche 589-6201	BAIE-COMEAU Boucherie Votre Choix et Dépanneur LaSalle 41, Place Lasalle 296-4736	BAIE-COMEAU Bureau du Plein-Jour 3, Place Lasalle, 296-5900 589-5900 296-3358
RAGUENEAU Albert Bouchard et Fils 567-2640	LES BUISSONS Epicerie Pierre Tremblay 385, les Buissons 567-4931	PTE-LEBEL Epicerie Paulin Bouchard Inc. 1, rue Garnier	GODBOUT Epicerie SINI 568-7805	BAIE-TRINITE Chez Fernand Dancause 939-2255	BAIE-COMEAU Kiosque de Loto-Québec Les Galeries Baie-Comeau

Surveillez
la plaque chanceuse
à chaque semaine chez
GO GAZ OUELLET



Si c'est votre numéro
d'immatriculation,

**vous venez de gagner \$5.00
d'essence chez-nous**



Le gagnant de la semaine devra se
rapporter avant le 4 septembre

Avec l'achat de \$10.00 d'essence, obtenez
gratuitement une crème glacée à votre
choix au BAR LAITIER

211, boul. Lasalle, Baie-Comeau

296-3483



la caisse populaire
de st-luc de forestville

Demande de Soumission

Par la présente vous êtes invités à soumissionner sur
le projet d'agrandissement et de rénovation du local
de la Caisse Populaire St-Luc de Forestville sis à 53 - 2
ième avenue Forestville Qué.,

Les plans sont disponibles à la Caisse Populaire à par-
tir du 27 août 1979 contre un dépôt remboursable de
\$100.00 dollars.

Entrée des soumissions le 10 septembre 1979 avant
17.00 heures.

La Caisse Populaire ne s'engage à accepter ni la plus
basse ni aucune des soumissions recues.

Gilbert Caron
Directeur

siège social
53, 2ème avenue, c.p. 308
forestville, québec
G0T 1E0
(418) 587-4441

Le Studio de danse

Rosaire Fortin *Enr*

No de permis: 080502

**Nous vous annonçons le début
de nos cours entre
le 15 et 20 septembre**



**Pour Chute-aux-Outardes,
Franquin et Baie-Comeau**

**Regardez les prochaines
publications pour l'endroit
et les dates**

Bienvenue à tous

Information: 296-5415

*Bienvenue
au*

**BAR
TERRASSE
du**



327 Boul. Lasalle Baie-Comeau 296-4704

Soirée d'anniversaire

Pour tous ceux qui veulent fêter
l'anniversaire de leurs parents et
amis, dix personnes minimum.

La direction du Restaurant
Bar LA BARRIQUE
OFFRE GRATUITEMENT
un gâteau
d'anniversaire

*LA BARRIQUE vous offrent
maintenant un service de 5 à 7
formidable.*

*Pour groupes sportifs, hommes
d'affaires, cercle d'amis* *Bienvenue à tous*

Nouveau menu, nouvelle carte de vins

Cette semaine on vous présente quelques entrées:

LES FRUITS DE MER, crevettes Tiki aux ananas, sur riz . . .	\$7.75
Truite arc-en-ciel	\$5.75
Crabes farcis sur carapaces avec sauce Normande	\$5.25
Assiette du pêcheur	\$5.75
LES STEAK	
Brochettes orientales	\$7.95
Médaille de boeuf (au sherry)	\$7.25
Steak grillé aux épices	\$6.95
Surlonge au poivre	\$7.25
Steak haché au beurre	\$3.75

Service compétent et discret

Spécial Menu du Jour 2 CHOIX

variant de \$2.75 à \$3.95





Naissances de la semaine

BAIE COMEAU

20 août: Lili et Jacques Jean, Ragueneau, fille
21 août: Johanne et Richard Dion, Baie-Trinité, garçon
21 août: Danielle et Daniel Migneault, Chute-aux-Outardes, fille
21 août: Ginette et Bernard Thériault, Baie-Comeau, garçon

HAUTERIVE

17 août: Louisette et Alain Gagné, Hauterive, garçon
18 août: Corine et Gilles Mazerolle, Baie-Comeau, garçon
18 août: Colombe Jean, Ragueneau, 2 filles
19 août: Lorette et Jean-Paul Michaud, Pointe-Label, fille
20 août: Anne Jean, Chute-aux-Outardes, garçon
21 août: Lise et Marcel Fortier, Hauterive, fille
21 août: Sylvie et Jean-Guy Grenier, Baie-Comeau, garçon
24 août: René et Denis Chouinard, Hauterive, fille



une commandite de:

Fleuriste
A La Jonquille

Centre Régional Manicouagan

M. et Mme Renaud Dufour, prop.

Tél.: 589-9774



Bébé de la semaine



L'eau, ça me chatouille! semble dire la jeune Cindy âgée de 16 mois. Elle est la fille de Micheline et Gilles Dubé de Pointe-Label.

Commandite:

LE DEPANNEUR A.P.H. INC.

Bière et vin

182, rue Damase Potvin

296-3180

PLACE DU COMMERCE



96 services
à votre disposition

Vaste
stationnement

FINISSONS L'ÉTÉ EN BEAUTÉ

10 à 30%

DE RÉDUCTION

et même plus,
dans les principaux magasins
et boutiques

«**Rentrée des classes**»
de la nouveauté
de la qualité
un service personnalisé

AU CENTRE VILLE HAUTERIVE

où l'on vous sert bien mieux,
parce que l'on vous connaît bien mieux,

c'est

PLACE DU COMMERCE



Heureuse fin
de semaine
à tous les
travailleurs



Délicieuse pizza
Service de livraison

1150, boul. Laflèche, Hauterive

589-3376



ROBERT EMOND INC.

Assurances générales

1162 Gauthier Hauterive **589-9357**

Respect
à vos ouvriers

Bonne fête
à tous



La Société Canadienne de Métaux Reynolds LTEE



296-3311

Homages à tous
nos travailleurs





Jeux du Québec

La Côte-Nord a connu des hauts et des bas

Par: Paul Fortler

Une petite fille de 10 ans a été la vedette de la Côte-Nord aux finales provinciales des Jeux du Québec à Saint-Georges de Beauce au milieu d'août. En effet, la nageuse hauterivienne Manon Simard a récolté 1 médaille d'or et 2 médailles d'argent et accompli la meilleure performance des Jeux pour la région. Cela n'a pas empêché la Côte-Nord de se classer au dernier rang au classement cumulatif.

13 médailles

La Côte-Nord a connu des problèmes à Saint-Georges de Beauce. Elle a amassé sa plus modeste récolte de médailles depuis 1973. Les athlètes de la région sont revenus avec 3 médailles d'or, 5 d'argent et 5 de bronze. Cela fait un total de 13 médailles. L'an dernier à Joliette, la région avait gagné 16 médailles. En 1977 à Sherbrooke, la région avait obtenu 18 médailles.

L'athlétisme: un réconfort

L'athlétisme a toujours été le point faible de la Côte-Nord. Cette année, la délégation régionale a montré ce dont elle était capable. Presque tous les prétendants de médailles ont été chercher la leur à Saint-Georges de Beauce.

Tel que prévu, aux 10 km marche, Guillaume Leblanc de Sept-Iles s'est facilement emparé de la

première position. L'un des plus beaux efforts des Jeux est probablement venu de la toute petite Diane Conte de Sept-Iles. Aux 3.000 mètres, devant des coureuses beaucoup plus grandes qu'elle, Conte a tenu son bout et arraché une médaille d'argent.

Rares sont ceux qui auraient vu Carol Côté avec une médaille au cou au lancer du marteau. L'athlète de Baie-Comeau a bien fait son boulot et récolté une deuxième position.

Son confrère Joey Albert de Baie-Comeau s'est lui aussi mérité une médaille d'argent en saut en hauteur.

Le coureur hauterivien Denis Langlois a pris les bouchées doubles à Saint-Georges de Beauce. Ce n'est pas une mais bien deux médailles de bronze qu'il a gagnées à Saint-Georges. Le cadet a obtenu ses médailles aux 1500 et 3000 mètres. Il a fait ce que la région attendait de lui.

Après un tel revirement de situation (la Côte-Nord avait eu seulement 2 médailles l'an dernier), les athlètes de la région peuvent revenir la tête haute. Paul Lord, l'un des accompagnateurs de la délégation d'athlétisme n'en revenait pas de l'effort dégagé par les siens. Un pas dans la bonne direction.

Canuel, deux médailles
Comme le PLEIN-JOUR l'avait prédit dans son supplément des Jeux,

l'archer Denis Canuel de Schefferville est revenu avec des médailles au cou. Sur cible fixe et au combiné il a obtenu deux troisièmes positions.



Denis Langlois de Hauterive a couru pour 2 médailles.

Par ailleurs, fallait s'y attendre, les pee-wee de Baie-Comeau ont gagné la médaille d'or pour la quatrième année de suite à la crosse.

Natation: déception

Sans chercher à trouver un bouc émissaire, la natation n'a pas fait accompli le travail prévu aux finales provinciales. Avec les trois médailles de Simard (elle n'a rien à se reprocher) seule l'équipe de relais en style libre a obtenu une médaille de bronze. Cette équipe était composée de Stéphane Hébert et Guy Laforge de Baie-Comeau et de Philippe Harris et Philippe Lambert de Sept-Iles. En 1978 à Joliette, les nageurs de la région avait déniché 7 médailles.

Si l'athlétisme a connu un regain de vie aux Jeux de 1979, la natation a connu un ralentissement. Les rôles ont été inversés. La Côte-Nord a donc fini dix-huitième sur dix-huit régions.

3ième trou d'un coup

Un record au club de golf

Par: Paul Fortler

A l'aide d'un fer 6, Gilles Richard a réussi le troisième trou d'un coup de la saison au trou no. 6 du club de golf de Baie-Comeau de Chute-aux-Outardes. Ce troisième exploit constitue un record pour le plus grand nombre de trous d'un coup accomplis sur le même trou dans une saison au club de Baie-Comeau.

Richard, un golfeur

possédant une douzaine d'années d'expérience, a réalisé ce premier exploit personnel dimanche, 19 août dernier. Il était accompagné de Jeannot Minville, Serge Bordeleau et son fils Alain. «Il est difficile de décrire une telle expérience» a-t-il fait savoir au journal Plein-Jour sur la Manicouagan. «Une chose est certaine, poursuit-il, c'est très amusant».

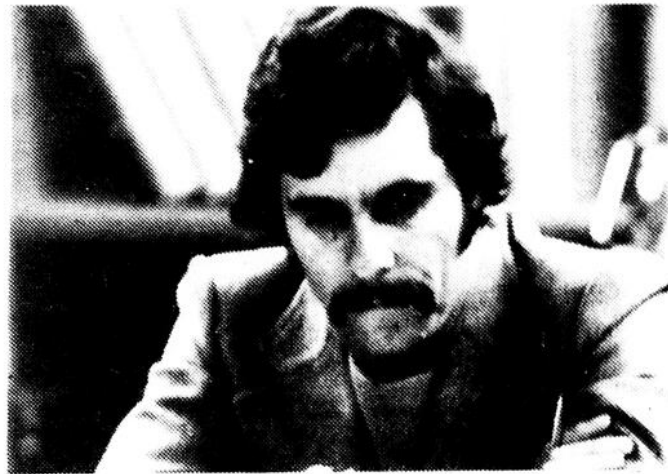

Gilles Richard n'en revient pas.

Chute-aux-Outardes

Les travaux achèvent à la patinoire couverte

Par Paul Fortler

La construction de la patinoire couverte de Chute-aux-Outardes est à toute fin pratique terminée et les sportifs de l'endroit n'attendent plus que les gels de décembre afin de sauter sur la glace. En effet, il ne reste plus qu'à compléter l'installation du système de chauffage et des douches dans les chambres des joueurs avant de dire que tout est complété.

Malgré l'avènement de la patinoire couverte, monsieur Arnold Langlois,

président de l'Association de hockey mineur de Chute-aux-Outardes, croit qu'il y aura diminution des effectifs au hockey mineur au cours de la prochaine saison. L'an dernier Chute-aux-Outardes comptait trois équipes de hockey mineur dans chacune des catégories moustique, pee-wee, bantam et midjet. Cette année, monsieur Langlois croit qu'il y aura seulement deux équipes dans chacune des classes, plus une autre chez les juvéniles. «Beaucoup de jeunes sont partis étudier à

l'extérieur». Par ces paroles, monsieur Langlois explique la probable diminution des inscriptions.

Horale chargé

Malgré cette baisse au ... eau du hockey mineur, monsieur Langlois assure que la patinoire couverte bourdonnera d'activités à sa première année d'utilisation. «Il y aura du hockey «Old Timers», du patinage artistique, du ballon sur glace et diverses activités» a fait savoir le porte-parole.

Baseball

La Barrique gagne la finale sans trop de complications

Par Paul Fortler

Le restaurant-bar la Barrique a succédé à la Station Raymond Côté en décrochant les honneurs de la finale de la Ligue de baseball Intermédiaire Molson. La Barrique a facilement vaincu le restaurant le Brasier 3 parties à 1.

Les trois victoires de la Barrique n'ont laissé aucun doute sur leur supériorité. Dans le premier match de la série la Barrique a écrasé le Brasier 9 à 1. Un coup de circuit de Maurice Savoie a été le blanchissage au lanceur gagnant Bruce Klacko. Le perdant a été Gilles Arsenault.

Le Brasier a remporté sa seule victoire au cours

du deuxième match de la série. Avec René Arsenault au monticule, le Brasier a disposé de la Barrique et de Bruce Klacko par le compte de 6 à 4. Gerald Vigneault a réussi un coup de circuit pour les perdants.

Match d'un seul coup sûr

Inspirés par une brillante performance de leur artilleur Bruce Klacko, les joueurs de la Barrique ont rebondi dans le troisième match, blanchissant le Brasier 7 à 0. Klacko a été excellent, accordant un seul coup sûr, un simple de René Arsenault en première manche. Fernand Leblanc et Gerald Vigneault y sont allés de circuits pour les gagnants.

Troisième circuit de

Vigneault

Profitant de l'absence de plusieurs joueurs réguliers du côté du Brasier mais aussi de l'inexpérience de Maurice Savoie, à sa première tentative à la plaque de lanceur, la Barrique s'est assurée les honneurs du championnat en écrasant ses adversaires 19 à 2.

Gerald Vigneault en a profité pour cogner son troisième coup de circuit de la série. Marcel Labelle et Robert Guy ont également fait voyagé la balle.

On sait qu'en saison régulière, la Barrique avait amassé une impressionnante fiche de 13-4 contre 10-8 pour le Brasier et 4-15 pour la Taverne aux Amis.

Joueurs de balle lente ou de baseball

Qui sont les meilleurs?

Par Paul Fortler

La ligue de baseball intermédiaire Molson a lancé un défi à la ligue de balle lente des Francs Amis Molson. Les équipes étoiles de chacun des deux circuits entreprendront une série 2 de 3 les 4 et 5 septembre prochains au terrain de la rue Laval. Les deux équipes en présence joueront alors à la balle

lente.

Depuis le début de la saison, quelques joueurs de baseball de Baie-Comeau narguent les équipes de balle lente en répétant que leur organisation est plus puissante que la leur. Ayant complété leur calendrier régulier, les Francs Amis et le président Carol Gilbert ont donc décidé de relever le défi et de prendre les ar-

mes. Une bourse et un trophée seront l'enjeu de cette rencontre qui pourrait bien devenir une classique annuelle.

Les formations étoiles de chacune des deux ligues devraient être choisies dans le courant de la présente semaine. Une lutte intéressante est à prévoir. Chose certaine, le calibre de jeu sera assez puissant.

Badminton

Les troupiers de Serge Ross ajoutent l'insulte à l'injure

Par: Paul Fortier

Installés dans la cave du classement jusqu'à l'avant-dernière semaine d'activités, les Cerveaux-Lents ont causé la surprise de l'année en blanchissant les As du Volant au compte de 12 à 0 en finale de la ligue de badminton Côte-Nord jeudi dernier à la Polyvalente des Baies. La formation du capitaine Serge Ross, complétée par Régis Jomphe, Robert Desbiens, Serge Joncas, Marthe et Claire Beaumont a donc attendu la grande finale pour réussir le seul coup de pinceau de la saison dans le circuit.

Pas facile

Même si le résultat semble très inégal, les Cerveaux-Lents n'ont pas eu la tâche facile dans leur conquête. En double masculin par exemple, le tandem de Régis Jomphe et Serge Ross a eu besoin de toutes ses ressources pour vaincre celui de Jacques Papillon et Jocelyn Gagné 15-13 et 18-7.

Dans un autre double masculin, Serge Ross et Robert Desbiens ont difficilement vaincu Jacques Papillon et Stéphane Dumas 18-16 avant de les abattre 15-7.

La victoire la plus facile des champions est survenue en double mixte.



Régis Jomphe a eu besoin de toute sa concentration dans la victoire des siens. (Photo Paul Fortier)

L'équipe de Serge Joncas et Marthe Beaumont n'a eu aucun problème à vaincre Yves Gendron et Johanne Daneau 15-2 et 15-3.

Les autres rencontres de la finale ont été passablement serrées.

Bonne fin de saison

La victoire des Cerveaux-Lents aurait été

imprévisible en début de saison tellement cette formation tournait en rond. Cependant, l'arrivée de Serge Joncas, conjuguée à un effort d'équipe plus soutenu, a donné plus de crédibilité aux troupiers de Serge Ross. Au cours du dernier mois de la saison, ils sont revenus en force.



Les vainqueurs, Serge Joncas, Régis Jomphe, Marthe Beaumont, Robert Desbiens, le capitaine Serge Ross et Claire Beaumont sablent le champagne. (Photo Paul Fortier)

Le retour des Chevaliers n'est pas encore assuré

Par: Paul Fortier

Les Chevaliers de Forestville seront-ils de retour au sein de la ligue junior «B» Côte-Nord cette saison? Il est bien difficile de répondre à cette question en ce moment. D'après Adrien L'Heureux, président de l'équipe, la décision sera prise cette semaine.

Les Chevaliers semblent très intéressés à poursuivre la compétition cette année. Cependant, ils connaissent des problèmes au niveau des effectifs. «Nous avons actuellement en main un potentiel

maximum de 15 joueurs» a révélé monsieur L'Heureux lors d'une entrevue téléphonique.

En effet, pas moins de cinq joueurs ont fait savoir aux Chevaliers qu'ils ne seraient pas là en 1979-1980. De plus, Sylvain Mailloux et Jacques Asselin, deux athlètes de Clermont, n'ont pas encore pris de décision à savoir s'ils joueront oui ou non. Enfin, les Chevaliers ne comptent que sur un seul gardien de but. Il s'agit de Yvon Bouchard.

Les Chevaliers auraient embarqué sans hésitation si les Citadins de

Hauterive s'étaient désistés. Ils auraient pu prendre des joueurs de leur territoire. Mais voilà que Hauterive confirme sa présence. «Si nous voulons continuer, il nous faudra demander une extension de territoire» de dire L'Heureux. Cela signifie que Forestville désire prendre trois ou quatre joueurs d'une autre région. C'est la seule solution. Est-ce que les autres équipes accepteront ce compromis? Il est permis d'en douter. Il faudra attendre quelques jours avant d'être fixé sur la question.

Toutefois, rares sont les amateurs qui auraient pu prévoir un blanchissage de leur part contre l'équipe du capitaine Jacques Papillon. C'était ajouté l'insulte à l'injure. Ces derniers ont détenu la tête du classement général pendant la moitié de la saison.

L'équipe de Papillon était complétée par Jocelyn Gagné, Stéphane Dumas, Yves Gendron, Lydie Dumais et Johanne Daneau.

En finale consolation, les Smasheux ont battu les Amortis 10 à 5. Les Smasheux du capitaine Martin Roussy se sont donc mérités la médaille de bronze.



Hockey

Une ligue Sans Pression implantée à Baie-Comeau

Par Paul Fortier

Une ligue de hockey Sans Pression verra le jour à Baie-Comeau au cours de la prochaine saison 1979-1980. En effet, sous la présidence de monsieur Raymond Lemonier, le circuit regroupera 2 équipes qui se disputeront un calendrier de 22 rencontres à raison d'une partie par semaine.

La ligue Sans Pression recevra des appuis

financiers de la Brasserie Molson, d'Outillages Manicouagan et du Royaume du Sport. Elle sera régie par les règlements de la classe Super-Olympique. C'est-à-dire que la mise en échec et le lancer frappé seront interdits.

Une trentaine de joueurs ont ressenti le désir de jouer strictement pour s'amuser. Il n'y aura aucune espèce de compétition chez les Sans

Pression. C'est du moins le but principal d'une telle organisation.

Ce groupe de joueurs intéressés se réunira jeudi, le 30 août à 20:30 heures au Centre Récréatif de Baie-Comeau afin de former les deux équipes.

D'ici là, ceux qui désireraient obtenir plus d'informations peuvent s'adresser à monsieur Raymond Girard à 296-5561.

Sénéchal est la 8ième au Canada

Par Paul Fortier

La puissante nageuse Denyse Sénéchal de Baie-Comeau est toujours parmi les meilleures nageuses canadiennes. C'est ce que révèlent les chiffres publiés dans la dernière édition de la revue SWIM, organe d'information de la Fédération Canadienne de natation.

Dans la catégorie 15 à 17 ans, la porte-couleurs des Requins de Hauterive affiche le huitième meilleur temps canadien aux 100 mètres dos. Son meilleur temps est de 1:08.8. Présentement, le meilleur temps appartient à Jennifer Boulianne de Pointe-Claire (1:06.5).

Le record canadien tient toujours. Il a été réussi en 1974 par Wendy Cook. Il est de 1:04.78.

Enfin, disons que le meilleur temps de Sénéchal est à 7 secondes du record mondial enregistré en 1976 par l'allemande de l'est Ulrike Richter. La plus rapide performance mondiale de l'année a été réussie par l'américaine Linda Jezek. Son chrono est de 1:03.33.

Janine Tremblay est récompensée

Jacques Fournier de la Brasserie O'Keefe a tenu à souligner le trou d'un coup de Janine Tremblay, exploit réalisé le 7 août dernier sur le vert numéro 6 du club de golf de Chuteaux-Outardes.

Pour la circonstance,

monsieur Fournier lui a remis une plaque commémorative qui devrait lui rappeler longtemps son aventure. Madame Tremblay a reçu son cadeau mercredi, 22 août, aux locaux de la Brasserie.



Les finalistes Stéphane Dumas, Yves Gendron, Lydie Dumais, Jocelyn Gagné, Johanne Nadeau et Jacques Papillon sourient malgré leur défaite. (Photo Paul Fortier)

Radiateurs MANICOUAGAN

«Supérieur Muffler»

*Bon congé
de la Fête du Travail*



M. Alain Miller, prop.



1309, boul. Laflèche, Hauterive

589-9947



Installations
commerciales,
résidentielles
et industrielles

Joyeux congé
à tous
les travailleurs

**Jacques
LAVOIE
Enr.**

Entrepreneur électricien

Installation de chauffage
électrique

589-2451

680, rue Amédée, Hauterive

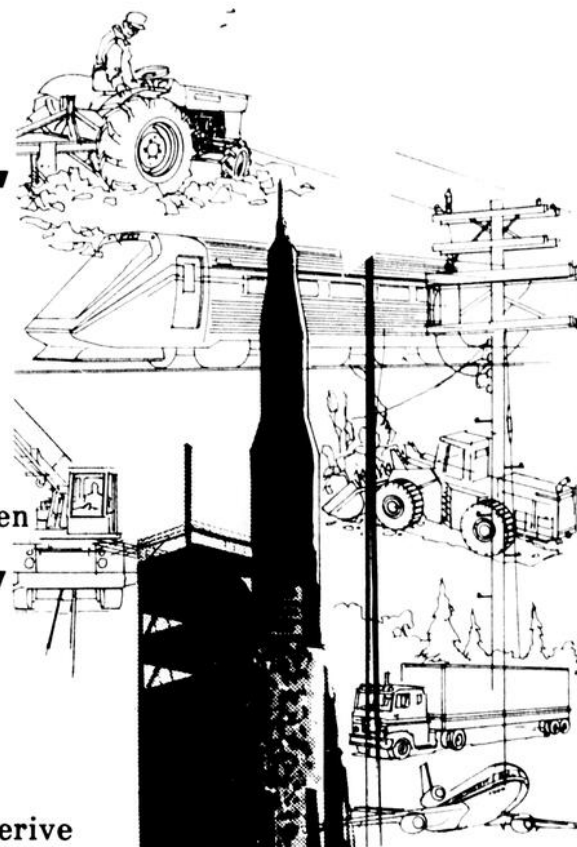

BRASSERIE LE BOUCANIER



Joyeuse fin de semaine
à tous les travailleurs



720, boul. Laflèche, Hauterive

589-9779

MOTEL LAFLECHE

1060 Boul. Laflèche Hauterive

589-7835



Bon congé
à tous
les travailleurs

Les «71» renaissent

Par Paul Fortier

Les «71» de Baie-Comeau effectueront un retour au jeu au sein de la ligue junior «B» Côte-Nord au cours de la saison 1979-1980. On sait que l'an dernier, en raison d'un lock-out à la Ville de Baie-Comeau, les «71» s'étaient retirés.

Misant principalement sur les jeunes joueurs de 17 ans, les «71» compteront sur une poignée de vétérans des anciens Citadins de Hauterive, champions de la Côte-Nord en 1978-1979.

«L'organisation des «71» comprend un exécutif déjà mis en place. Toutefois, il manque encore deux grosses roues dans l'enrouage de cette équipe junior». En effet, au moment d'écrire ces lignes, Baie-Comeau n'avait toujours pas de président ni d'instructeur-gerant.

«Je suis en train de faire du maraudage pour dénicher un président» a confié l'autre jour Serge Bouchard des Loisirs de Baie-Comeau. Les «71» devraient se choisir un instructeur lors d'une réunion dimanche, le 26 août. Dans les coulisses du Centre Récréatif on parle de Bernard Thibault ou Yvon Pouliot.

Par ailleurs, les «71» miseront sur un budget

d'opération de quelques \$40,000.00 pour la saison qui s'annonce» a révélé monsieur Bouchard. C'est donc dire que le Centre Récréatif devra accueillir environ 700 personnes par match si l'on veut présenter un équilibre financier à la fin de la campagne.

Donc, après une année d'absence, Baie-Comeau remettra les patins sur une glace de hockey junior «B». Si Hauterive reste dans le circuit Jacques Caron, la vieille rivalité entre les deux villes se réanimera. On en entendra sûrement parler au cours de l'hiver.

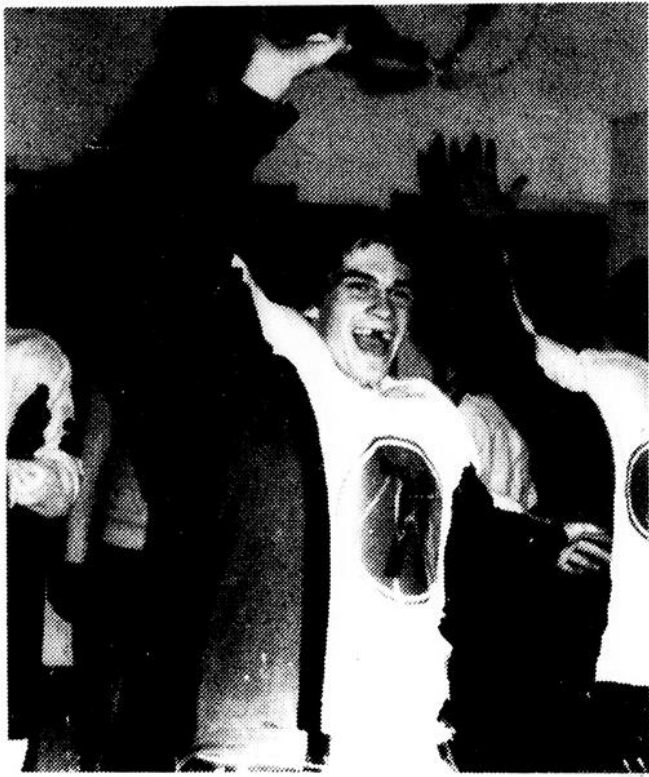

Les «71» et Christian Bouchard ont déjà gagné un championnat. Serait-ce le cas en 79-80?

Les Citadins Jr seront bel et bien de retour

Par: Paul Fortier

Après s'être balancés entre la vie et la mort pendant toute la durée de l'été, les Citadins de Hauterive ont décidé de reprendre le collier pour une deuxième saison consécutive au sein de la ligue junior «B» Côte-Nord. Il faut, bien sûr, que les dirigeants du circuit approuvent leur admission, mais ce n'est qu'une simple formalité.

Les Citadins se sont réunis les 22 et 24 août derniers afin d'abord de tâter l'intérêt des joueurs et ensuite celui des personnes désireuses de prendre l'équipe en main.

Les joueurs sont intéressés

A la suite d'un appel lancé par l'ex-président André Fortier, plus d'une quinzaine de joueurs se sont rendus à une importante réunion mercredi dernier. En présence du maire de Hauterive Maurice Boutin, les Citadins ont constaté qu'ils avaient les effectifs suffisants pour entreprendre la défense de leur championnat. Les Citadins formeront une équipe jeune puisqu'ils ne compteront que sur trois vétérans. Il s'agit de René Bérubé, Gaston Beaulieu et Eric

Banville. Il semblerait que le quatrième, Francis Morin de Ragueneau, loucherait vers Baie-Comeau.

Malgré leur jeunesse, les hauteriviens pourraient bien être puissants à la ligne bleue avec Eric Banville, Gaston Beaulieu, Sylvain Gagnon et Joël Carrier.

Fortier démissionne

André Fortier, le souffle de la résurrection des Citadins en 1978, a donné sa démission au poste de président. C'est un nouveau visage dans le domaine Serge Julien qui prendra sa place. Fortier demeurera toutefois au sein de l'exécutif en tant que directeur de la publicité, poste qu'il connaît bien.

Le bureau de direction des Citadins est presque complètement établi. Il n'y manque plus que deux ou trois directeurs. A la vice-présidence, les Citadins compteront sur Michel Miller. Michel Brisson sera le trésorier, Lise Fortier la secrétaire, Roger Dhaler le secrétaire de route. Réal Côté, Michel Lépine, Patrice Boulianne et Stan Côté occuperont une place de directeur.

Finances

«Les Citadins de Hauterive avaient bouclé

un budget de \$60,000.00 en 1978-1979» a expliqué l'ex-président André Fortier. Cette année, les juniors hauteriviens compteront sur un budget à peu près semblable. Ils n'auront pas à voyager au Saguenay/Lac St-Jean pour les besoins d'un calendrier mixte mais devront toutefois s'acheter un équipement. L'an dernier, ils jouaient avec celui des «71» de Baie-Comeau.

La Ville de Hauterive a fourni le bon de garantie de \$5,000.00 nécessaire avec chaque début de saison. De plus, comme l'année dernière, Hauterive prêtera \$5,000.00 à l'équipe, remboursable à raison de \$1,000.00 par mois.

Et l'instructeur?

Les Citadins comptent donc sur une liste d'une trentaine de joueurs et sur un exécutif bel et bien formé. Mais qui prendra les rennes de l'équipe? On parle d'un retour possible de Maurice Tremblay derrière le banc. Tremblay a déjà fait savoir qu'il ne reprendrait pas le poste mais aux dernières nouvelles, il serait prêt à reviser ses positions. «Ce la me surprendrait s'il refusait» a confié son épouse Jocelyne. Elle le sait mieux que quiconque...

Balle lente

Les Blocs sont champions grâce à leur coup de bâton

Par Paul Fortier

Champions du calendrier régulier, les Blocs de la Maçonnerie

Manic ont poursuivi leur domination en remportant la série finale de la ligue de balle lente des Francs Amis Molson. Pour ce faire, les

Blocs ont disposé des As de Dixie Lee 3 parties à 1, les 21 et 22 août derniers au terrain «B» du Centre Henri Desjardins de

Hauterive. Les Blocs succèdent ainsi aux Sabres du Boucanier qui, l'an dernier, avaient battu en finale la Brasserie Voyageur.

A coups de circuit

La longue balle a fait la différence tout au long de la série. Les Blocs ont frappé des coups de circuit dans chacune de leurs victoires. Une seule fois, il n'ont pas traversé la balle et, par coïncidence ils ont perdu le match.

Les Blocs ont gagné les deux premières rencontres disputées mardi dernier. Inspirés par un coup de circuit de Jean-Yves Michaud, champion frappeur de puissance de la saison, les Blocs ont remporté difficilement le premier match par le compte de 9 à 8.

Dans le deuxième match, les Blocs ont eu la tâche un peu plus facile et ont disposé des As, détenteurs du deuxième rang au classement général de la saison, par 6 à 2. Alcide Desbiens s'est signalé pour les vainqueurs avec un coup de circuit.

Les As de l'instructeur Maurice Lepage ont repris espoir le lendemain en remportant le premier match de la soirée. Menottant les canons des Blocs à un seul point, ils ont triomphé 5 à 1 et resserré

la série 2 à 1.

Des coups de circuit de 2 points de Alcide Desbiens et Jocelyn Bourret ont procuré une victoire de 5 à 4 aux Blocs dans ce qui devenait la dernière rencontre de la saison de la ligue des Francs Amis Molson. Cette victoire a donc mis fin à un été bien rempli pour les 17 formations du circuit.

Deux équipes égales

«Nous avons manqué d'opportunité tout au long de la série» a expliqué Maurice Lepage après la défaite des siens. Il a poursuivi «les deux équipes étaient de force égale mais

ils ont mieux profité de nos erreurs que nous avons profité des leurs». C'est d'ailleurs la marque d'une équipe championne.

Les Blocs de la Maçonnerie Manic et les As de Dixie Lee terminent donc de brillante façon leur première saison dans le circuit Carol Gilbert. Les Blocs ont tout gagné ce qu'ils avaient gagné tandis que les As sont arrivés bon deuxième partout... Les quelques 255 joueurs de balle lente de Baie-Comeau / Hauterive sont tous en vacances mais attendent la saison prochaine avec impatience.



Les Blocs de la Maçonnerie Manic ont tout gagné cet été. (Photo Luc Michaud)

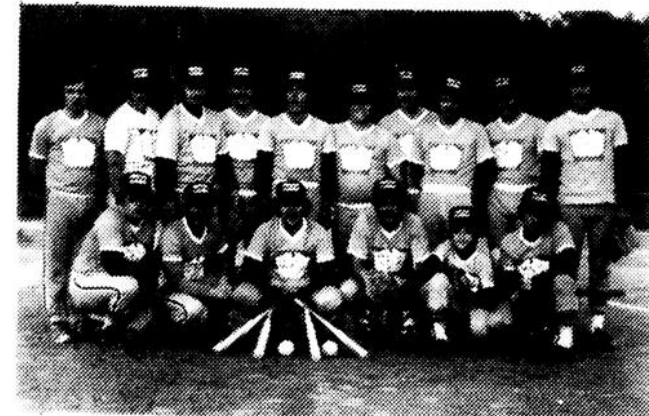

Deuxièmes au classement général de la saison régulière et deuxièmes à la suite de la série finale des séries éliminatoires, les As de Dixie Lee ont tout de même connu une excellente saison. Ils auront l'occasion de se reprendre l'année prochaine. (Photo Luc Michaud)

Kino-Québec

REGARDE
VOTRE FORME,



par Jeannot Ruel, A.J.P.A.

La truite de fin de saison

Les journées raccourcissent progressivement, les soirées sont plus fraîches et les jours pluvieux "sentent" l'automne. Plusieurs sportifs ont déjà rangé dans un coin leur attirail de pêche et ont commencé à penser à la saison de chasse qui s'en vient à grands pas.

Les grandes chaleurs de juillet avaient rendu les conditions de pêche assez mauvaises, mais maintenant, la température de l'eau des lacs et rivières s'est abaissée considérablement. Il est dommage que les sportifs aient autre chose en tête car les conditions de pêche devraient être excellentes pour le reste de la saison.

La truite mouchetée aussi commence à avoir autre chose en tête qu'à se tenir au frais, c'est le début de l'appel de la fraie. Les caractères sexuels secondaires apparaissent: le corps du mâle devient plus élevé et aplati latéralement, sa tête s'al-

longe pour former, chez les gros individus, un crochet à la mâchoire inférieure. Les couleurs nuptiales commencent à apparaître, le ventre du mâle prenant une teinte de beau rouge orangé souligné d'une petite bande noire.

Tout concourt à favoriser la qualité de la pêche à cette période de la saison: la truite se nourrit abondamment; la température de l'eau est plus à son goût; les insectes sont moins abondants, la truite doit donc être plus soumise à la recherche de nourriture. A cela vient s'ajouter le fait que Dame Mouchetée devient plus vindicative et s'attaque volontiers aux autres poissons plus petits qui s'aventurent dans son domaine.

Pendant la canicule, seules les sections de rivières possédant de bonnes fosses profondes, ou encore les cours d'eau possédant un bon couvert végétal sont susceptibles de contenir de

la truite de bonne taille. Dans les lacs, le même phénomène se produit; seuls les fosses profondes ou les endroits possédant des sources souterraines ont de bonnes chances d'être productifs. La raison en est simple, partout ailleurs la température de l'eau est trop élevée pour que la truite y soit à son aise.

Pourtant, à ce temps-ci de l'année, la situation a changé de façon considérable; la température de l'eau s'est abaissée partout et la truite commence à remonter les petits cours d'eau, répondant à l'appel de la fraie. Cette petite rivière, qui avait l'air complètement vide il y a un mois, contient probablement bon nombre de belles truites en ce moment.

Si j'ai réussi à vous redonner momentanément le goût de la pêche, voici quelques trucs qui pourront peut-être vous aider à tromper quelques truites téméraires.

La pêche au ver devrait connaître de bons moments; pour faire changement avec la méthode habituelle, si elle tarde à produire, choisissez de beaux gros vers et utilisez un petit hameçon court pour accrocher l'appât par le nez. N'ajoutez qu'un tout petit plomb, si nécessaire, et faites dériver votre offrande dans les bassins au pied des courants. Le ver accroché par son extrémité à toutes latitudes pour se tortiller, cette action ayant un attrait presque érotique sur la truite. Il faudra utiliser des lancers courts et sans brusquerie pour éviter de perdre l'appât, et aussi laisser le temps

au poisson de bien avaler l'offrande avant de ferrer, pour permettre au petit hameçon de faire son travail.

L'instinct belliqueux de la truite favorise aussi l'utilisation des cuillers et devons de toutes sortes. Curieusement, ces leurres sont très populaires pour la pêche de printemps qui n'est pourtant pas le meilleur moment pour décider la truite engourdie à attaquer; à ce tempsci, l'effet de provocation est beaucoup plus facile à obtenir.

Le pêcheur à la mouche peut aussi utiliser ses Streamers avec avantage en leur donnant l'allure la plus provocante possible. Même si

le gros des éclosions d'insectes aquatiques est chose du passé, une "Hopper" ou une petite "Muddler Minnow" utilisée en surface devrait donner de bons résultats en imitant une sauterelle tombée à l'eau par accident. Une de mes techniques favorites consiste à faire ramper une bonne grosse nymphe tout doucement sur le fond.

Quelle que soit votre méthode, appliquez-la avec conviction. Vous aurez toujours le temps de rêver pendant les longues soirées d'hiver; présentement, c'est encore le temps d'agir. La pêche à la truite n'est pas finie, loin de là...

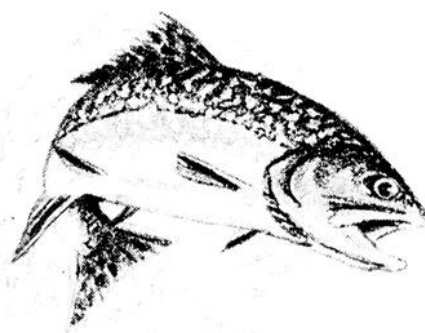

SPECIAUX EXPLOSIFS

à des prix imbattables chez

sports experts

BAIE COMEAU

221, boul. Lasalle 296-9501

(voisin du Centre de Décoration de Luxe B.C.)



Prix super-spécial
\$47.88

Fusil Remington, modèle 513
Votre satisfaction est assurée!
Cet excellent fusil est démontable
à un coup, avec canon uni de
30" à étranglement complet.
Disponible en calibre (11) (30").

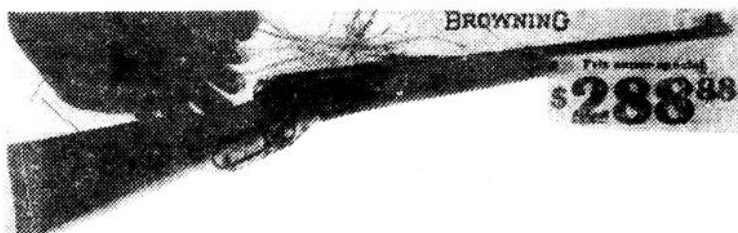

Prix super-spécial
\$288.88

**POSE ET AJUSTEMENT
DE TELESCOPES
PERMIS DE CHASSE
EN VENTE ICI**



Fusil à coulisse Winchester
Tirez sûr! Fusil à coulisse 12 ga 3" canon uni de
30" étranglement complet

Prix super-spécial
149.99



Carabine Remington,
modèle 760 régulier

Ne partez pas à la chasse sans avoir
apprécié cette carabine à action à coulisse
avec magasin de 4 cartouches!
Disponible en calibre 30/06

Prix super-spécial **\$264.99**



Cartouches EXPERT de Winchester
à la patte mouche 12 ga 3" canon uni de 30"
à étranglement complet. Disponible en calibre (11) (30").
Prix super-spécial **3.49**

Quantité
limitée
5 boîtes
par client



Cartouches olympic
à la patte mouche 12 ga 3" canon uni de 30"
à étranglement complet. Disponible en calibre (11) (30").
Prix super-spécial **2.77**



Cartouches olympic
à la patte mouche 12 ga 3" canon uni de 30"
à étranglement complet. Disponible en calibre (11) (30").
Prix super-spécial **3.49**

Cartouches ACE #7VI
à la patte mouche 12 ga 3" canon uni de 30"
à étranglement complet. Disponible en calibre (11) (30").
Prix super-spécial **3.49**



JEAN-YVES CÔTÉ INC.

CONTRACTEUR GENERAL
Résidentiel - Commercial



Notre entreprise est
accréditée auprès du
PROGRAMME DE
CERTIFICATION DES MAISONS
NEUVES DE L'APCHQ

5 ans de garantie

Compétence et solvabilité!

— protège votre dépôt jusqu'à concurrence de \$20,000
— Protège votre propriété contre tout vices cachés au cours de la 1^{ère} année et contre tous défauts majeurs pendant les 5 premières années.

23, rue William Dobel, Baie-Comeau

(418) 296-6800

SPECIAL DU MOIS

34, RUE PARENT



Maison style Québécois, 34X40, avec entrée de service, demi étage avec porte-patio et patio. Aussi une sortie au sous-sol.



Jumelé situé au 145 et 147, rue Damase Potvin, Baie-Comeau. Grandeur 25X44. Porte de sortie au sous-sol. A VISITER.



128-130, rue Damase Potvin

Un magnifique jumelé split, en construction. Situé au 128-130, rue Damase Potvin. Grandeur 1,000 p.c. de surface chaque côté. 2 chambres à coucher, salle à manger, cuisinette, salle de bain, salon, porte-patio, porte de sortie arrière.



58, rue Garneau

Une maison split, prête à être habitée. Façade en briques, 26X42, avec porte-patio, porte de sortie au sous-sol, entrée pour salle de bain au sous-sol.

NOTE BIEN: Que nous sommes aussi les dépositaires des produits Dofasco pour notre région.

Clabord d'acier horizontale et verticale dans un choix de sept couleurs comme blanc, or, terra cotta, vert avocat et brun etc. Ainsi que fascia, soffite et toutes les moulures nécessaires et de couleurs également. Ainsi que le dernier cri en revêtement extérieur soit les produits Daymond, revêtement de vinyle avec une garantie de 20 ans.

Nous faisons également la pose de tous ces produits.

REVÊTEMENTS

Canadiana Classic

ACIER PRÉ-ENDUIT

DOFASCO

Félicitations aux heureux gagnants du TIRAGE DES BOLIDES DE RAGUENEAU

qui a été effectué le 18 août



1er PRIX

M. Brigitte Dubé, gagnante du magnifique prix du Coureur des Bois à Hauterive. Elle s'est méritée un équipement complet de chasse. Le représentant du Coureur des Bois M. Alain Langlois est heureux de féliciter la gagnante.



2ième PRIX

M. Michel Lagacé le sympathique représentant de Chez Gagnon et Frères Meubles de Hauterive, remet le billet gagnant du nom de M. Réal Lemieux absent lors du tirage. M. Emilien Jean à gauche président des Bolides de Ragueneau, va remettre le billet au gagnant.

3ième PRIX

L'heureux gagnant est M. Yvan Gauthier, absent lors du tirage s'est mérité un ensemble de laveuse-sécheuse, de Gagnon Frères Meubles.



4ième PRIX

Mlle Marie-France Lagacé très heureuse de son magnifique prix, soit un lave-vaisselle, félicitée par M. Michel Lagacé représentant de chez Gagnon Frères de Hauterive.



Quatre gars heureux de cette soirée et qui ont fait des gens heureux. M. Jean-Marie Dubé, vice-président des Bolides, M. Alain Langlois représentant au Coureur des Bois, M. Michel Lagacé représentant de Gagnon Frères de Hauterive et M. Emilien Jean, président des Bolides.

C'EST LA NÔTRE NUIT



Danielle, une charmante secrétaire pour les Publications Plein-Jour

Une commandite:

la Baie

Tout ce dont vous avez besoin...ou presque

BAIE-COMEAU

HAUTERIVE

ENTIEREMENT NOUVEAU

dans la région

LES PISCINES CI-BELLE

VOUS OFFRE UNE GARANTIE DE LOISIRS

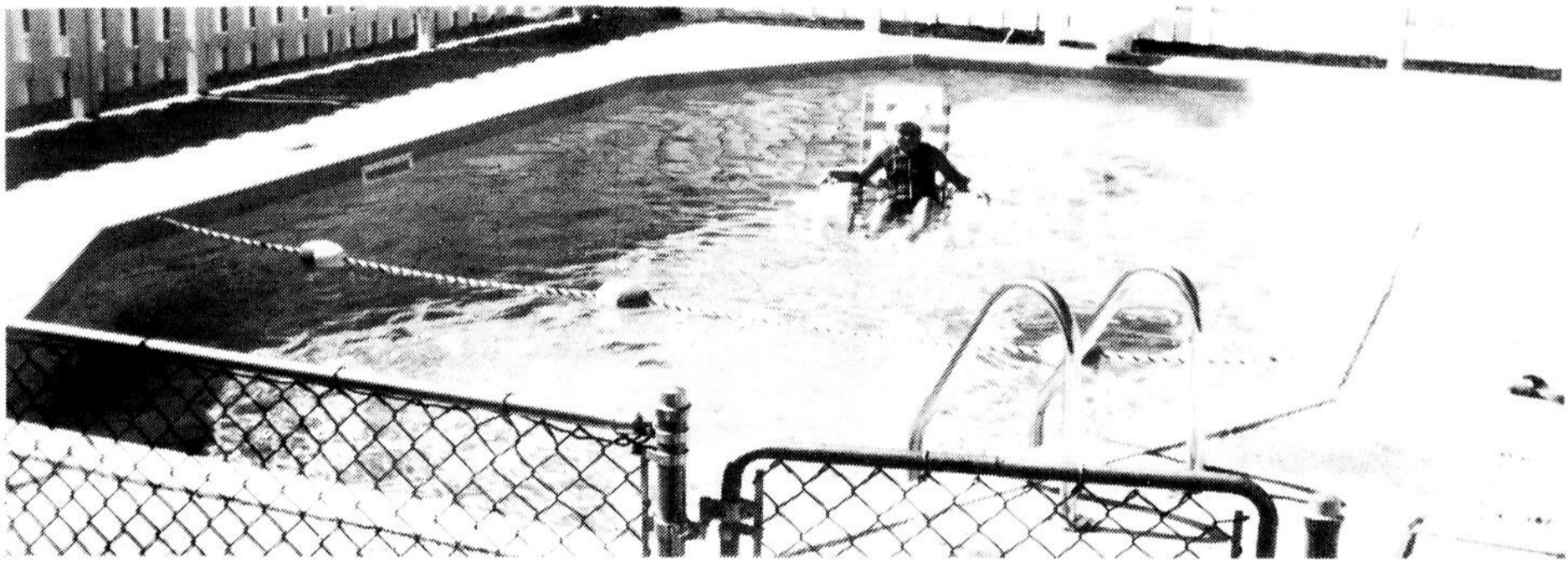

CHOIX ILLIMITE DE MODELES EXECUTES SELON LA FORME ET LES DIMENSIONS QUE VOUS IMAGINEZ

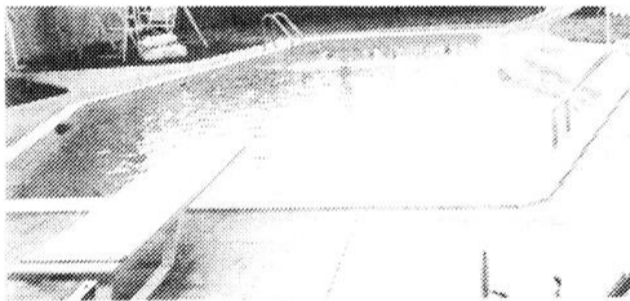

LE PRIX DE VENTE DE CHAQUE MODELE INCLUS L'INSTALLATION COMPLETE AINSI QUE LA FOURNITURE DES ACCESSOIRES SUIVANTS:

(Filtreur au sable - sable - plomberie - écumeoire de mur - retour d'eau - aspirateur - manche d'aspirateur - prise à feuille - thermomètre - vérificateur d'eau - crochet de plastique - brosse de mur - câble et flotte - crochet et câble - crochet de mur - échelle - planche de plongeur - drain de fond)

DISPONIBLE IMMEDIATEMENT POUR INSTALLATION JUSQU'A LA FIN SEPTEMBRE

**DUREE D'INSTALLATION NORMALE
3 JOURS**

DES LE PRINTEMPS NOUS AURONS A VOTRE DISPOSITION UN SERVICE DE VENTE ET D'INSTALLATION DES PLUS PROFESSIONNELS AVEC SALLE DE MONTRE

POUR INFORMATIONS:

589-5225 LE JOUR

589-9031 LE SOIR

Association de hockey mineur de Baie-Comeau

L'exécutif a bien compris l'importance du bénévolat

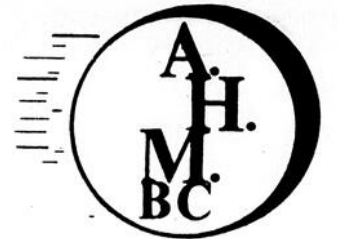

Par Firmin Dugas

Pour une deuxième semaine consécutive et ce pour toute la durée de la saison de hockey, je viendrai à chaque semaine vous entretenir de la raison d'être de l'Association hockey mineur Baie-Comeau.

Le but de cette chronique est de vous informer sur le fonctionnement de l'association, de vous expliquer certains points importants dans le déroulement des activités. Enfin, vous donner le plus d'information possible sur le travail des bénévoles, hélas, jamais assez nombreux.

Si vous le voulez bien, cette semaine, je vais vous présenter l'exécutif de votre association. Cela permettra à ceux qui ne viennent jamais aux assemblées de les connaître.

Donat Méthot, il oeuvre dans le hockey mineur depuis déjà plus de dix ans. Il est un des plus anciens et certes des plus expérimentés dans la mise en marche d'une saison de hockey. Qu'il suffise de mentionner que les trois dernières années, l'ont vu dans les postes de secrétaire, vice-président entraîneur, tout en cumulant la fonction d'entraîneur de l'équipe midget élite. Cette saison, Donat a accepté le rôle de vice-président exécutif de votre association.

Tout ce temps, mis à la disposition des jeunes, il mérite beaucoup de reconnaissance. Seul, Donat pourrait nous dire s'il sent que cela existe encore la reconnaissance... Donat est donc le parfait exemple qui prouve que le bénévolat ne tue pas.

Bertrand Amiot, il entreprend sa deuxième année. Il est un atout très précieux. Bertrand agit au même titre, celui de registraire. Ce travail demande énormément de temps. Il exige du registraire qu'il soit au courant de tous les règlements régissant le hockey. Il voit à l'application et au respect de ces règlements. Bertrand a la responsabilité de tous les contrats de joueurs et l'affiliation des équipes. Comme si ce travail n'était pas assez prenant, il représente votre association dans le cadre de la ligue Inter-cité.

Monique Langlois, elle répète, pour un deuxième mandat, l'expérience acquise comme secrétaire. Madame Langlois doit tenir à jour, toutes les minutes d'assemblée, faire toutes les convocations. Elle s'occupe également de quelques comités.

Nicole Cosgrove, une nouvelle venue qui a probablement compris l'importance du bénévolat dans une organisation comme le hockey mineur. Elle occupe le poste de responsable des finances.

Inutile de vous dire l'exigence de ce poste. Madame Cosgrove est en charge, actuellement, de la bonne marche du tirage.

Réjean Simard, notre vice-président arbitre a pour immense tâche, la direction et la responsabilité de tous les chevaliers du sifflet. Réjean en est aussi à son deuxième mandat. Il a sous tutelle une vingtaine d'arbitres, pour la plupart des jeunes du hockey mineur.

Valois Turcotte, un autre nouveau dans la direction, mais un habitué du Centre Récréatif. Il a au cours des deux dernières années piloté une équipe de hockey. Il agit comme vice-président entraîneur. Je ne voudrais pas oublier de vous parler d'un bonhomme qui représente pour le hockey mineur un conseiller efficace, en plus d'être impliqué à tous les niveaux d'hockey. Raymond Girard qui occupe le poste de régisseur sportif auprès du Service de la Récréation est certainement un rouage fort important pour votre association.

Après vous avoir présenté une équipe comme celle-ci, il suffit d'avoir un président qui fasse confiance à tous ces bons bénévoles et c'est dont je les assure, tous entièrement.

J'ai donc, je l'espère, réussi à vous faire connaître l'exécutif de votre association de hockey mineur. Vous aurez l'occasion, lors d'une prochaine assemblée en septembre, de les rencontrer.

Dans la prochaine chronique, je vous ferai connaître les autres bénévoles qui complètent le conseil d'administration. Savez-vous qu'il faut plus d'une soixantaine de bénévoles pour mener à bien une saison d'hockey.

Qu'a fait votre association depuis avril dernier?

Le temps étant très précieux dans les préparatifs d'une saison de hockey, nous avons tenu trois assemblées en mai. Ces rencontres nous ont permis de pondre les politiques qui régiront votre hockey mineur cette année. Vous serez invités prochainement à une assemblée générale au début des activités. Je fais une parenthèse pour immédiatement insister sur votre présence à cette réunion. Ne laissez pas aux autres le soin de s'occuper de vos jeunes. Le meilleur moyen de commencer à vous impliquer, c'est d'assister à ces rencontres. Vous serez mieux informés et souvent votre jugement sera plus objectif face à des décisions de votre association. De plus, vous démontrerez à tous ces gens qui travaillent sans relâche dans le but de donner à vos enfants une bonne saison de hockey,

que vous les secondez.

Nous avons par la suite eu quelques rencontres pour la formation d'une ligue Inter-cité avec Chute-aux-Outardes, Haute-riève. Dans le cadre de la ligue de développement Inter-rive, nous avons vu les villes de Port-Cartier et Sept-Iles joindre les rangs, étant très conscientes de l'excellence de cette ligue. Nous sommes assurés que l'addition de ces deux nouvelles concessions, nous permettra de faire un pas de plus dans la réalisation d'un hockey fort intéressant qui saura motiver nos jeunes.

Recrutement

Présentement, le plus important est le recrutement de bénévoles nécessaires pour la mise en opération du hockey cette saison. **Réunion importante... 29 août prochain, au Centre Récréatif à 19.30 heures... Mercredi... Mercredi... 29 août...** Tous les intéressés à s'occuper d'une équipe de hockey ou à donner un coup de main, vous êtes les bienvenus.

Financement

L'importance du financement est tel qu'elle interviendra directement

dans le coût de l'inscription.

Que faire pour aider?

Achetez un ou des billets pour participer au tirage qui aura lieu à chaque semaine à compter du 20 octobre au Centre. Vous aurez la chance de peut-être gagner un ou des prix de \$500.00 chacun et à Noël \$1,000.00.

Tout ce que vous avez à faire, c'est d'acheter un billet de \$30.00. Ainsi, pendant 19 tirages, vous pourrez, si la chance vous sourit, accumuler beaucoup d'argent. Car, il y a \$10,000.00 en prix.

Parents... parents... parents...

Vous craignez l'augmentation de l'inscription? Votre association a trouvé le moyen de vous aider... Vendez des billets qui vous rapporteront \$3.00 par billet vendu. Qui n'a pas la possibilité de trouver des acheteurs dans son entourage immédiat? Si vous comptez vite, dix billets vendus et la somme de \$30.00 est déjà accumulée. L'inscription ne coûte plus rien ou presque... Tout le monde doit vendre. Tous, qui avez un

jeune au hockey mineur, vous devez aider votre association à faire de ce tirage une campagne de financement réussie.

Il suffirait que sur les deux cents parents ayant des jeunes inscrits au hockey, qu'il y en ait 100 qui s'impliquent et les 1000 billets seraient vendus.

Pour plus d'informations, contactez Nicole Cosgrove à 296-6076, Donat Méthot à 296-2189 et Firmin Dugas à 296-6407.

Aidez-nous à vous aider, car vos jeunes c'est vous!



Les jeunes ont besoin de l'aide des bénévoles.

Venez voir et entendre au

BAR des Cèdres



du 30 août
au 2 sept.

CLAUDE ANDRAY
L'HOMME-STRIPPER

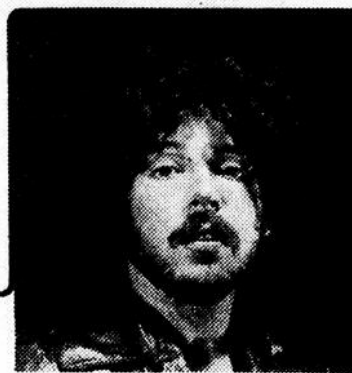

1^{er} effeuilleur mâle

Claude Andray

"l'homme stripper"

Fantaisie, jeux de micro, expression corporelle, déchainé strip-tease au sol, nu voilé, ballet moderne, jeux de l'hystérie sexuelle, un spectacle de 4 minutes

PAS D'ADMISSION

L'ORCHESTRE
LES HORNETS

Chute aux-Outardes

567-8913

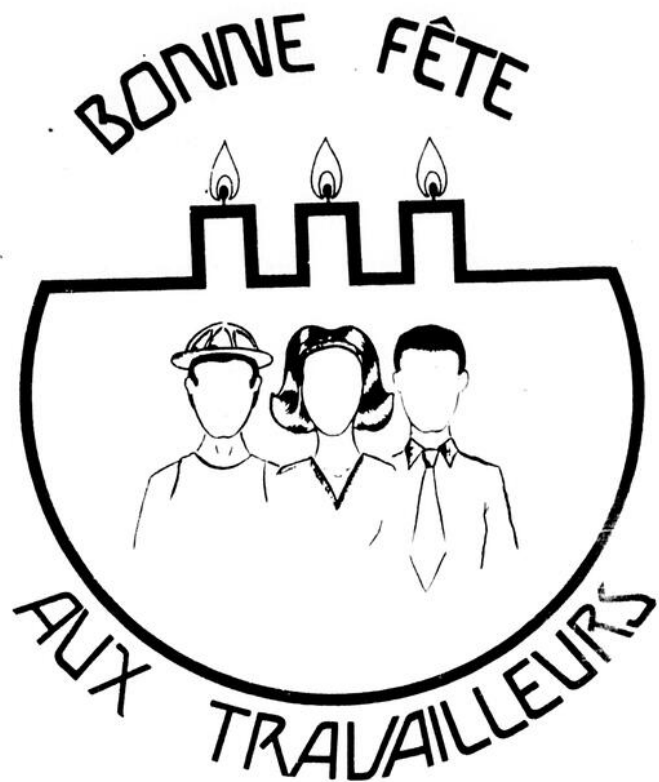

**Monsieur
dismat**

bois, matériaux... **TOUT**
pour la construction!

**Julien
& Frères**

(B.C.) inc.
19 rue Dollard
Baie Comeau
296-4944

Caisse Populaire

509, Rte 138, Ragueneau

Travailleurs, soyons unis et fêtons

ensemble

cette grande

fête

*Prenez
vos affaires
en Main*

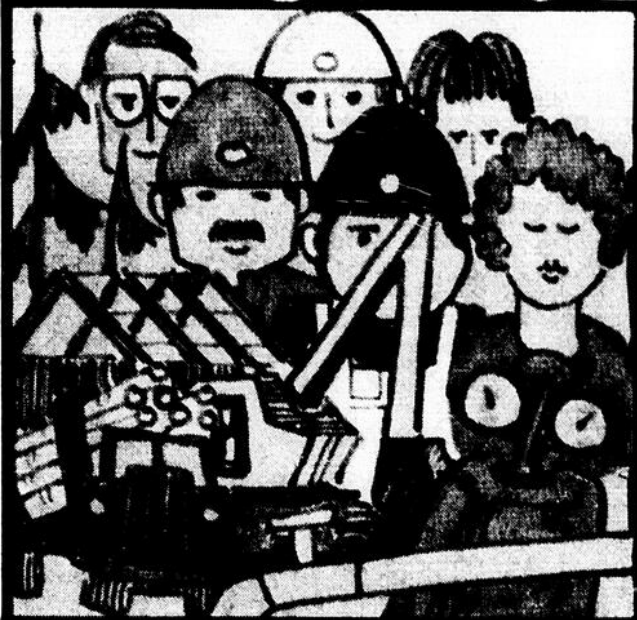

Bonne fête du travail.



JACQUES FOURNIER, agent

HAMILTON & BOURASSA

869 Boul. Laflèche Hauterive 589-2023

276 Boul. Lasalle Baie-Comeau 296-4938

*Bonne fête
à tous les
travailleurs*

**Et
soyez
prudents**



28 août 1979 LE PLEIN-JOUR SUR LA MANICOUAGAN-68

TOUJOURS PLUS

de **BAS PRIX**



**la boucherie
CHEZ MARCEL**
869, RUE BOSSÉ, HAUTERIVE 589-5420

Côtes croisées (spare-ribs)

désossées et roulées
de marque rouge

2.39 lb.

Bologna

frais, Maple Leaf,
(tranché ou morceaux)

1.29 lb.

Foie de porc

tranché ou morceaux

59¢ lb.

**Bacon
Canadien**

servi au comptoir

1.59 lb.

 <p>Poitrines de poulet Sans dos. Boîte de 10 livres.</p> <p>13.90</p>	<p>Boeuf haché Mi-maigre.</p> <p>1.89 lb.</p>
	<p>Filet de morue</p> <p>1.49 lb.</p>
<p>Sardines salées</p> <p>1.49 lb.</p>	<p>Cuisses de poulet bte. de 10 lb., avec dos</p> <p>8.90 lb.</p>
<p>Saucisses fumées En vrac. Taillefer</p> <p>1.59 lb.</p>	<p>Coeurs et gésiers de poulet bte. de 1 lb.</p> <p>1.09 ch.</p>
<p>Boeuf et porc En cubes (Cipaille)</p> <p>2.19 lb.</p>	<p><i>Hommages à tous les travailleurs</i></p>

Les mini-putters terminent une belle saison



Trophées Brasserie Le Boucanier. Finales. Jean-Pierre Durand: joueur le plus amélioré. Harris Caron: meilleure partie: 31, meilleur triple: 102, et meilleur 9, 15, aecquo avec Sylvain Martel et Serge Lauer.



Meilleur double d'équipe, 466. Trophée Pharmaprix. Les Totems. Berthold Gagnon, Diane Morin, Guy Deschênes capt., Bernard Lévesque, Serge Lauer, Alain Gagnon.



Guy Deschênes: M.D.I.: 66, Guy Durand: M. 9:13, 8 trous, 1 coup dans 1 partie. Diane Hallé: des trous d'un coup dans 22 parties. Alain Gagnon: M. 9:13 et 8 trous d'un coup dans 1 partie. Serge Lauer: M.D.I.: 66, M. 9:13, 8 trous d'un coup dans 1 partie et 1er compteur.



Meilleur simple d'équipe, 224. Trophée Baie-Comeau Plymouth Chrysler. Les totems. Berthold Gagnon, Diane Morin, Guy Deschênes capt., Bernard Lévesque, Serge Lauer, Alain Gagnon.



Champions mini-putters: Trophées Tilden. Les Zig-zags: Benoit Desbiens, Léonie Huard, Jeanne-Mance Lévesque capt., Serge Bouchard, Sylvain Martel, Céline Caron.



1ère position de fin de saison: Trophée Tilden. Les Carrefours: Laval Gagnon, Gaétane Deschênes capt., Diane Hallé, Harris Caron, Françoise Maltais, Yvan Morin.



Une vue d'ensemble des mini-putters.



Meilleure moyenne. Trophée Fruits et Légumes Manicouagan. Serge Lauer 35,7.



Hommages

à tous
les

travailleurs de la région

Distributeur de "loader" Timberjack

EATON YALE LTD

Equipement forestier



271 Boul. Lasalle

296-6671
BAIE COMEAU

**Nous sommes fiers
de nos travailleurs
québécois**

**Imprimerie
Baie-Comeau Inc.**

63 Place Lasalle
Baie-Comeau

296-5221

*Impressions
de tous
genres*

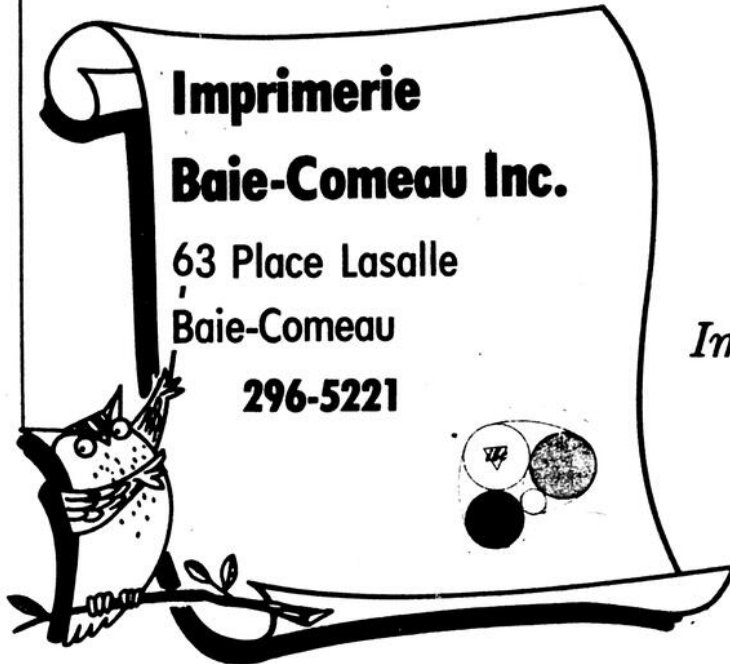

**ST-GEORGES
ELECTRIQUE INC.**

877 de Puyalon Hauterive

*Hommages
aux travailleurs*

POUR UN SERVICE COMPLET
dans la réparation de vos appareils
électro-ménagers de toutes marques

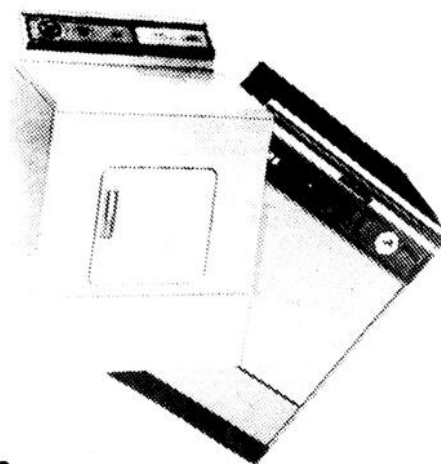

Pièces disponibles
à notre comptoir

**SERVICE
DE LIVRAISON
589-9891
589-9892**

Nous faisons également la vente
d'appareils usagés
portant une garantie

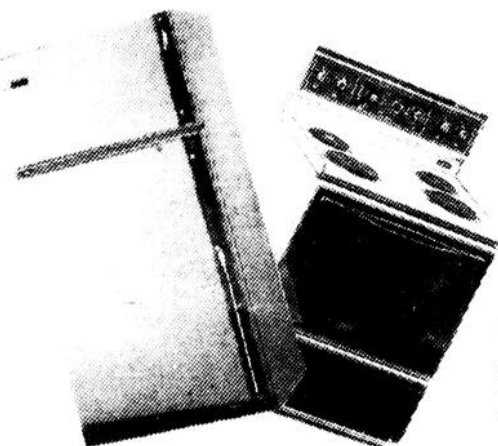

*Une bonne fête
à nos
travailleurs*



**PLOMBERIE
MANICOUAGAN**

26 William Dobel **296-4557**
BAIE COMEAU



FETE DU TRAVAIL

A la QNS,
tout commence
au pied
de l'arbre

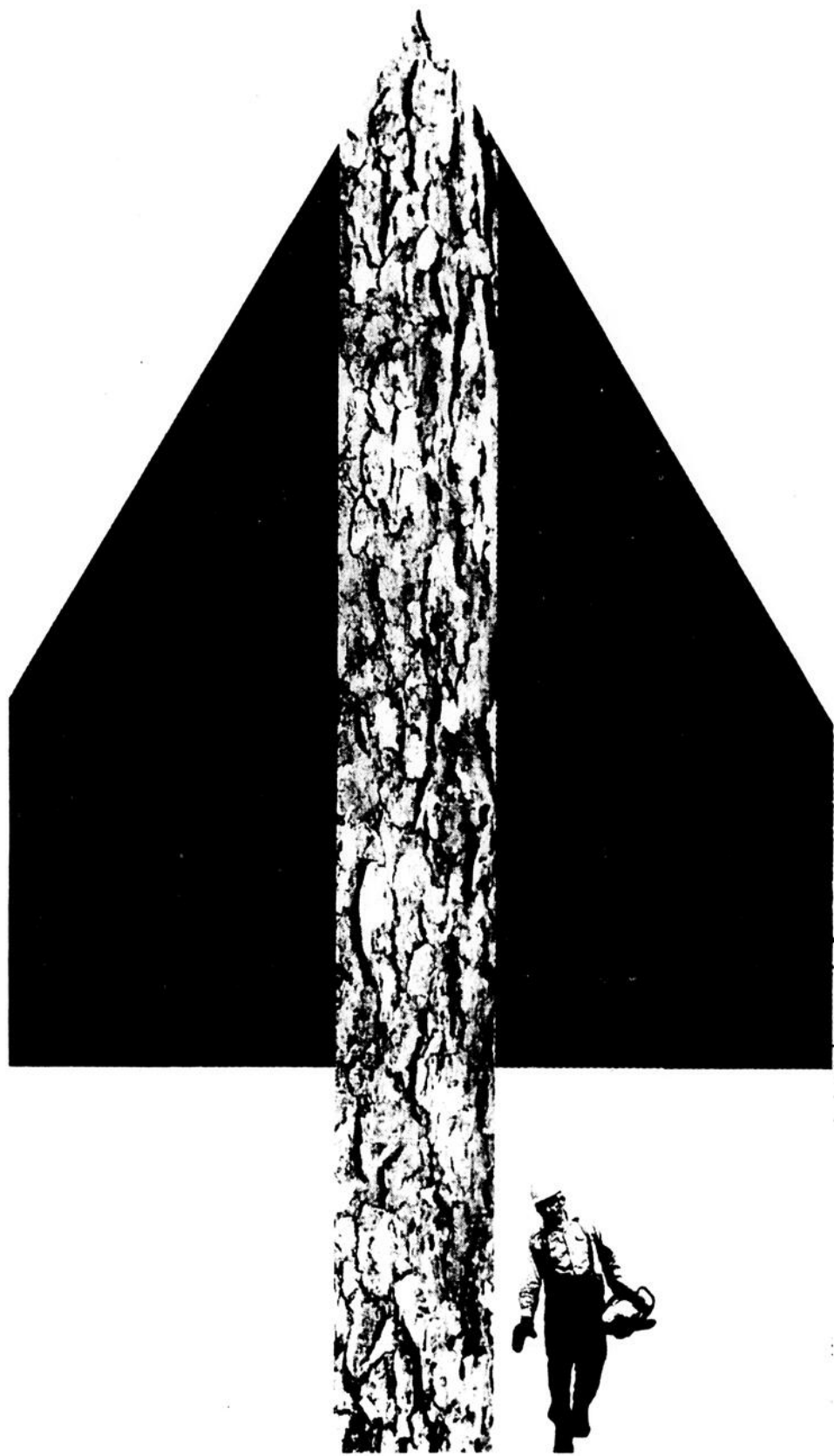

**A tous
les travailleurs
une heureuse
fin de semaine
et prudence
sur les routes**

La Compagnie de Papier Q.N.S. Limitée
Baie Comeau



Baie-Comeau reste encore une des puissances à la crosse au Québec

Par: Paul Fortier

Baie-Comeau n'a pas réalisé de balayage au championnat provincial de crosse mineure mais a néanmoins terminé bon deuxième. Les équipes de Baie-Comeau ont remporté une médaille d'or, deux médailles d'argent et classé une équipe en demi-finale.

L'équipe féminine de Baie-Comeau a démontré qu'elle était seule dans sa catégorie au Québec. Les filles ont tout ravagé lors de leur marche vers la médaille d'or. Dans le premier match, le 16 août, elles ont battu Longueuil 6 à 1. Dans le second, le lendemain, elles ont facilement blanchi Saint-Basile 10 à 0. En finale elles ont passé outre Longueuil 4 à 0. C'est donc dire qu'en trois rencontres, les filles ont marqué 20 buts... contre un seul. Difficile de demander mieux.

Les Midgets passent à un cheveu

Les midgets ont passé bien près d'un deuxième titre de suite mais se sont contentés d'une médaille d'argent.

En finale, les midgets ont échappé une avance de 5 à 1 et se sont fait battre 9 à 8 par Longueuil. En préliminaire, Baie-Comeau avait défait cette même

équipe au pointage de 10 à 8. Dans les autres parties éliminatoires, Baie-Comeau avait gagné 19 à 3 contre Val d'Or, 25 à 0 contre Jonquière, 11 à 1 contre Windsor et 9 à 3 devant Caughnawaga.

Des pee-wee fatigués

Médailles d'argent en 1978, les pee-wee se sont fait éliminer en demi-finale par Akwesasne. Revenant tout juste des Jeux du Québec, où ils avaient

gagné la médaille d'or, «les pee-wee étaient fatigués» a fait remarquer un observateur. En fait, cette équipe a disputé pas moins de 10 parties en autant de jours. C'est beaucoup demander pour des jeunes de cet âge.

Les pee-wee ont été défait au compte de 11 à 6 dans leur demi-finale. Auparavant, ils avaient vaincu Amos 17 à 2, Saint-Basile 17 à 2 également, et

Caughnawaga 9 à 5. **Les bantam flanchent**

Les bantam ont amélioré leur performance de l'an dernier. Semi-finalistes en 1978, les bantam ont remporté la médaille d'argent, s'inclinant 6 à 4 en finale devant Longueuil.

«Les joueurs ont fait un très bel effort mais ils étaient exténués» a révélé un porte-parole de Baie-Comeau. La délégation ne comptait que 13 joueurs. «A la fin de la finale, nous avons joué à quatre joueurs tellement les autres étaient épuisés» a poursuivi la source sûre. Malgré tout les bantam ont failli gagner. En première période, ils perdaient 4 à 1. Ils ont effectué un ralliement mais il fut insuffisant.

Seuls les moustiques ne se sont pas classés. Ils ont perdu leur premier match 8 à 1 devant Sherbrooke et gagné 17 à 1 contre Saint-Basile avant d'être éliminés 4 à 3 par Pointe-aux-Trembles. «On s'y attendait» a expliqué un des responsables de la crosse mineure à Baie-Comeau.

Les joueurs de Baie-Comeau sont néanmoins revenus la tête haute.

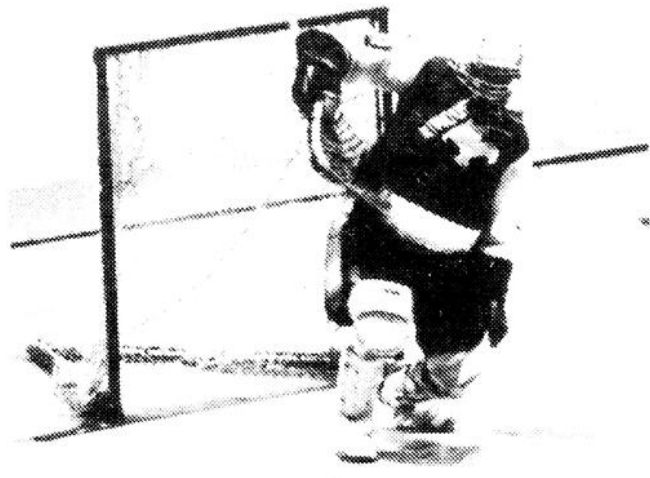

La crosse tient encore des bases solides à Baie-Comeau. (Photo archives)

Baseball mineur B.-C. clôture la saison sur un air de fête

Par: Paul Fortier

Les dirigeants du baseball mineur de Baie-Comeau ont mis un terme à l'une des saisons les plus fructueuses de leur histoire lors d'une fête en l'honneur des joueurs, le 23 août dernier au Centre Récréatif.

Sous la présidence de Serge Bernier, l'Association de baseball mineur de Baie-Comeau a doublé le nombre d'inscriptions établi en 1978. En effet, 289 jeunes ont joué au baseball cette saison comparativement à 150 en 1978.

Pendant les festivités, les dirigeants de l'Association en ont profité pour faire le tirage de 80 prix de présence et de remettre les trophées aux différents champions de catégories moustique, pee-wee, bantam, midget et filles.

Chez les moustiques, les Dodgers ont raflé le premier rang tandis que chez les pee-wee, l'honneur est allé aux Pirates. Les Gentilles ont eu le meilleur chez les filles pendant que chez les bantam-midget, les Red Sox étaient déclarés champions.



Le président Serge Bernier a accompli du bon boulot.

Ligue Populaire

La cinquième saison débute très bientôt

Par Alain Garneau

Les gouverneurs de la ligue Populaire Laurentide BCH sesont rencontrés pour une première fois jeudi, le 23 août dernier afin de jeter les bases de ce qui sera la 5ième saison du circuit.

Au cours de cette réunion Alain Garneau, le président sortant et fondateur de la ligue en 1975, a présenté, non sans regret, sa démission. Son geste a été motivé par des raisons personnelles. Monsieur Garneau demeurera néanmoins dans l'exécutif de la ligue à titre de gouverneur. Jocelyn Gagnon, gouverneur depuis 1976, prendra son siège de président pour la saison 1979-1980.

Encore 4 équipes

Quatre formations rempliront de nouveau les cadres de la ligue Populaire Laurentide. En effet, un maximum de 64 joueurs seront repartis au sein de ces 4 équipes lors du

repêchage qui se tiendra le 17 septembre prochain au Centre Récréatif. Chaque formation jouera 24 parties régulières à raison de 3 joutes par deux semaines. Les demi-finales seront des séries 3 de 5 tandis que les finales seront des 4 de 7.

Les joutes se dérouleront toutes au Centre Récréatif. Elles auront lieu les lundis à 19h45, les mercredis à 21h15 et les jeudis à 21h45. Le calendrier débutera le 1er octobre.

Inscriptions

Les joueurs de hockey intéressés à se joindre aux activités de la ligue Populaire pourront s'inscrire en retournant le coupon d'inscription placé dans cet article. Le coût d'inscription est fixé à \$70.00. Les coupons devront être parvenus avant le 14 septembre à une des adresses suivantes. Jocelyn Gagnon, 89, rue Babel, Baie-Comeau: 296-9785; Gilles Marin, 41, rue

Chapleau, Baie-Comeau: 296-5120; Phil Legaré, Route 138, Franquelin: 563-2283; Alain Garneau, 168, rue Potvin, Baie-Comeau: 296-2035.

Hockey

Les Francs Amis prennent leur deuxième souffle

Par: Paul Fortier

La ligue de hockey des Francs Amis Molson de Hauterive est en train de se préparer pour la prochaine saison. Le circuit «Old Timers», qui avait connu des problèmes l'an dernier,

semble vouloir reprendre un nouvel élan.

En 1978, après avoir connu des saisons prospères, la ligue avait connu une énorme baisse au niveau des inscriptions. Pour dire vrai, seulement 2 équipes complétaient les

cadres de l'organisation.

«Nous voulons repartir du bon pied» a déclaré Richard Brisson à l'amorce de la campagne 1979-1980. Les Francs Amis veulent compter au moins quatre équipes dans leurs rangs cet hiver.

70-28 août 1979 LE PLEIN JOUR SUR LA MANICOUAGAN

Bon d'inscription Ligue Populaire Laurentide BCH, Saison 1979-1980

Nom:
Adresse:
Tél.: Age:
Position:

N.B. L'âge minimum requis est de 25 ans au 15 mars 1980.

A retourner avant le 14 septembre 1979 avec un chèque au montant de \$70.00

MARCHE DUBE

Epicerie - Dépanneur licencié
Chute-aux-Outardes

Service de livraison à domicile **567-2828**

Nous sommes
heureux
de souhaiter
bonne fête
à tous les
travailleurs

**Bon congé
à tous les travailleurs**

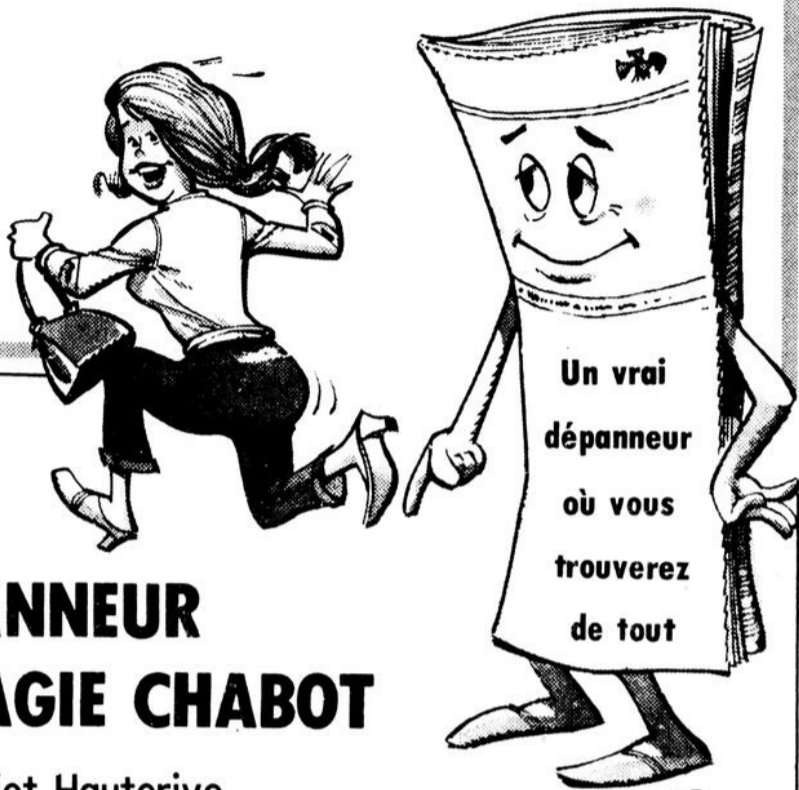

**DEPANNEUR
TABAGIE CHABOT**

1780 Joliet Hauterive
589-3426

**IMPRIMERIE
LAIZE** Ltée

838 De Bretagne
Hauterive
589-2028

BON CONGÉ **TRAVAILLEURS**

Sears

Centre Régional Manicouagan HAUTERIVE
589-9991

**Bonne fête
à tous nos
dévoués travailleurs**



OUTILLAGE MANICOUAGAN L.T.E.E.

3 Père Arnaud Baie-Comeau 296-2221

Voisin Pharmacie Lévesque

INSCRIPTION AU HOCKEY MINEUR DE HAUTERIVE



Samedi et dimanche
les 8 et 9 septembre 79

Tous les jeunes de Hauterive pourront s'inscrire pour la prochaine saison de hockey au **Centre Henri Desjardins**.

N'oublie pas ton certificat de naissance si le Service des loisirs ne l'a pas déjà.

Ton Association te demande d'être vigilant et de ne pas attendre à la dernière minute pour que le travail d'organisation soit plus facile. On te donnera plus de détails la semaine prochaine.

A VENDRE Commerce de vêtements

Situé dans la région,
avec clientèle
établie.
Décoré à neuf.

Pour informations:

567-8232

ou

567-2330

NOUVEAU

Choisissez un «BLITZ»
et complétez le
coupon puis
postez à
CHLC-CFRP



au 399, rue de Puyjalon, Hauterive.

BLITZ MUSICAL

1. Life's been good	78	Joe Walsh
No tell lover	79	Chicago
2. Imaginary lover	78	Atlanta rythm section
I just wanna stop	79	Gino Vannelli
3. Only the good die young	78	Eddie Money
Song on a radio	79	Al Stewart
4. Hot love cold world	78	Bob Welch
Alive again	79	Chicago
5. Raise a little hell	78	Trooper
Hold the line	79	Toto
6. Paradise by the dashboard light	78	Meat Loaf
Road fever	79	Blackfoot
7. Trans europe express	78	Kraftwerk
Don't bring me down	79	Electric light Orchestra
8. Mac Arthur park	78	Donna Summer
I was made for dancing	79	Leif Garrett
9. Bicycle race	78	Queen
Stay out of trouble	79	Kansas
10. Who are you	78	The Who
Born to be alive	79	Patrick Hernandez

Discomotion

Fais moi danser
Vol de nuit
J'ai envie de m'amuser
Une fille comme toi
Alko Alko
Vous chanziez? Dansez maintenant
Je derive
Georgie Porgy
Je t'attendais
Une glace au soleil
Tous les enfants du monde
Toutes les chansons du monde
Aime moi
Jaloux de tout

Michele Torr

Jeanne Manson
Céline Lomez
Louise Lemire
Bob Welch
Patrick Norman
Alain Delorme
Gilles Rivard
Dwight Druick
Daniel Héту
Nathalie Simard
Nathalie et René Simard
Marie Myriam
Gérard Manuel
Julien Clerc



Nom «BLITZ» est
Votre nom
Adresse Téléphone

Si votre coupon est pigé et que vous ayez choisi le «BLITZ» chanceux, vous vous méritez une paire de jeans «LIBERTÉ» offerte par «Bo-Jeans»

5 BLITZ par jour avec Marjo Harvey de 18h00 à 20h00,

du lundi au vendredi à **CHLC-CFRP-580** ou **620 À VOTRE CADRAN.**

AVIS

On y met du coeur



589-8531

On associe l'excellence du service au nom AVIS plus qu'à tout autre dans l'industrie de location de voitures.

Ce n'est pas par hasard. C'est qu'on y met du coeur

Nous louons des voitures et camions de tous genres

*Nos meilleurs voeux
à tous nos travailleurs*

*Hommages
à tous les
travailleurs
de la
région*



Ebénisterie

Alain Dufour Enr.

SPECIALITES:

Décapage de meubles de tous genres et finition
Fabrication d'armoires de cuisine et vanités.

296-2096

12, rue William Dobel, Baie-Comeau

Heureuse fin de semaine à tous les travailleurs

BAIE-COMEAU PLYMOUTH CHRYSLER INC.,

163, boulevard Lasalle,
Baie-Comeau, 296-3361

DRAPEAU AUTOMOBILES Ltée.

171, boulevard Lasalle,
Baie-Comeau, 296-2222

LA FLECHE AUTO Ltée.,

707, boulevard Laflèche,
Hauterive, 589-3714

HAUTERIVE DODGE CHRYSLER

838, boulevard Laflèche,
Hauterive, 589-4242

HAUTE BAIE AUTOMOBILES Inc.,

258, boulevard Lasalle,
Baie-Comeau, 296-4911

GARAGE ALBAN LEVESQUE Inc.,

1257, boulevard Laflèche,
Hauterive, 589-3728

**Association des
Marchands
d'Automobiles
Côte-Nord**



Loisirs

de Haute-ri-ve

Cours de natation Les inscriptions s'en viennent!

Endroit: Polyvalente des Rives à Haute-ri-ve.

Quand: Les 10 et 11 septembre 1979, de 9h00 à 21h00. Veuillez prendre note que ce sera fermé de 12h00 à 13h00 et de 17h00 à 18h00.

Catégories: Bébés (3 à 6 ans) - Pré-juvénile -

Ju-ve-ni-le - Sur-vi-e - Ju-ni-or - In-ter-mé-dia-i-re - Sé-ni-or - Pré et post natal.

Coût: \$11.00 par enfant - \$21.00 par adulte - \$20.00 pré et post natal.

Durée: 10 semaines (23 septembre au 1er décembre 1979).

Assemblée générale de gymnastique artistique du club Valdez de Haute-ri-ve

Endroit: Salle 214 du Pavillon Récréatif du Centre Henri Desjardins.

Quand: Le 12 septembre 1979, à 20h00.

Sujets: -Fonctionnement du club -Rapports des différents officiers -Election de nouveaux membres de l'exécutif -Préparation de l'année 1979-1980.

Instructeur demandé

Le club de gymnastique Valdez est à la recherche d'un instructeur. Pour plus de renseignements, contactez Madame Gracia Beaudet à 589-5690 ou Madame Morissette à 589-9287.

Impliquez-vous dans les activités qui vous touchent de près.

Dernier coup de pinceau d'Art-Bellissons

Déjà la fin... Nous voici déjà rendus au terme de notre projet. Voici une petite rétrospective des réalisations effectuées durant les douze semaines de nos activités.

Premièrement, il y a eu les bornes-fontaines qui ont été enjolivées, sur un total de 280, 85 ont passé sous nos mains. Malheureusement, des mains maladroites sont venues en ternir quelques unes. Ensuite, les poubelles ont orné le centre de ville et les H.L.M. pour une meilleure propreté, encore là des mains fortes sont venues interrompre le tournant d'un de nos objectifs. Pour créer une atmosphère de participation et une sécurité pour les enfants, nous avons installé des pancartes dans les différents

quartiers de la ville. En plus, nous avons pensé à installer entre Haute-ri-ve et Baie-Comeau, deux pancartes de se «soucier des cyclistes». A l'entrée de la ville, nous avons posé une pancarte de bienvenue à l'intention des touristes et de la population hauterivienne. Enfin, pour ne pas oublier les enfants, nous avons préparé un petit bottin dans le but de les renseigner sur la circulation à bicyclette.

Nous pouvons dire que notre projet a été un succès et nous espérons que la population fera attention à toutes nos réalisations dans l'avenir.

Merci!
L'équipe d'Art-Bellissons: Marie Landry, Martine Lavole, Diane Parent, Hélène Bellavance, Norma Léonard.

Créativ-été 1979 «Un été bien rempli»

C'est le dix (10) août 1979 que se donnait le dernier séjour de créativ-été.



35 petits jeunes de 7-8 ans ont pu savourer le plaisir d'être dans le bois durant 24 heures.



Nos huit (8) animateurs se sont donnés à coeur joie durant tout l'été avec ces jeunes. Espérons revoir un camp semblable l'an prochain!
LE PROJET CREATIV-ETE.

Académie de Danse de la Côte-Nord Inc.

Attention! L'Académie de Danse de la Côte-Nord recommencera bientôt ses activités.

Créativité: De 5 à 6 ans.
Ballet classique: 7 ans et plus.

Jazz adolescents: De 12 ans à 18 ans.

Jazz adultes: 18 ans et plus deux (2) sessions: Septembre à décembre - Janvier à avril.

Claquette: 7 ans et plus, s'il y a assez d'inscriptions.

Coût des cours:
Inscriptions: \$6.00

1 cours (1h00 par semaine) \$12.00

2 cours (2h00 par semaine) \$20.00

3 cours (3h00 par semaine) \$25.00

1 session (adultes) \$50.00

Début des cours durant la semaine du 17 septembre 1979.

Inscriptions: Jeudi le 6 septembre à 19h00 à l'aréna.

Haute-ri-ve: Vendredi le 7 septembre à 19h00 au Centre Henri Desjardins.

Samedi le 8 septembre à 13h30 au Centre Henri Desjardins.

Baie-Comeau: Dimanche le 9 septembre à 13h30 au Centre Culturel.

Lundi le 10 septembre à 19h00 au Centre Culturel.

Pour informations: Madeleine Michaud: 589-2219

Monique Lévesque: 589-8390

«Badmintonnons ensemble»

Durant tout l'été au gymnase de la Polyvalente des Rives (juillet et août 1979):

Activité: Badminton libre

Jour: Vendredi et dimanche soir

Heure: Vendredi: 19h00 à 21h00
Dimanche: 19h00 à 22h00

«8 terrains disponibles, premier arrivé, premier servi».

Soyez courtois sur les cours.

Moniteurs et moniteurs-adjoints de la Croix-Rouge demandés

-Travail à temps partiel.

-Salaire selon entente avec l'employeur.

-Le travail consiste à préparer et à donner des cours aux enfants et aux adultes.

-Début: 23 septembre 1979.

Venez remplir une fiche de demande d'emploi et rencontrer François Leblond au Service des Loisirs de Haute-ri-ve, au 650, rue Henri. No. de téléphone: 589-5794.

Yoga intégral

Le yoga intégral est un art de vivre qui s'apprend. Voici les avantages du yoga intégral:

-Apprendre à mieux respirer (notre propre besoin, le souffle, le dernier souffle, la mort). Respirer, c'est vivre, bien respirer c'est mieux vivre. Apprendre à vivre décontracté (se sentir bien dans sa peau dans tous les moments de la vie quotidienne).

-Apprendre à manger par besoin et non par goût et habitude. On prend ou perd sa santé par la bouche. Trois grands maux dans la société: obésité, alcoolisme, tagagisme.

-Apprendre à écouter, à regarder, à s'arrêter pour prendre conscience de son être dans toute sa richesse.

-Apprendre à vaincre ses peurs et ses craintes. Assouplir la colonne vertébrale. Tous nos troubles physiques et psychiques dépendent de l'état de notre colonne.

-Apprendre à se concentrer, méditer, créer. Sentir enfin cette présence active mystérieuse que chacun de nous nomme selon ses convictions religieuses.

La nouvelle session débutera:

La nouvelle session débutera le 18 septembre à 19h30. D'autres informations vous seront données dans les prochains journaux.

Pour informations: Appelez à 589-3230 ou à 589-2611. Club de Yoga de Haute-ri-ve.

Bibliothèque

Horaires: Du lundi au vendredi de 8h15 à 17h00. Du samedi au jeudi de 19h00 à 21h00. Samedi de 14h00 à 16h00.

Endroit: Au Campus Manicouagan de Haute-ri-ve.

Très important: Pour obtenir la carte de prêt de volumes, vous devez fournir le numéro de votre permis de conduire ou celui de votre conjoint ou bien le parent le plus proche.

Le club de karaté Côte-Nord Inc.

Le club de karaté Côte-Nord Inc. se prend en main et attend la participation massive des gens.

Les dates d'inscriptions pour Baie-Comeau

Les 3, 5, 10 et 12 septembre 1979 entre 18h00 et 22h00.

Endroit: Centre Récréatif de Baie-Comeau.

Les dates d'inscriptions pour Haute-ri-ve

Les 6, 7, 10, 11, 13 et 14 septembre 1979 entre 18h00 et 22h00.

Endroit: Ecole Bois du Nord de Haute-ri-ve. Bienvenue à tous!

Balades en canot - Tous les dimanches

De 12:00 heures à 19:00 heures. Rendez-vous Epicierie Laurie (rue De Bretagne).

Le club de tir à l'arc t'invite...

Le jeudi, 6 septembre, se tiendra l'assemblée de tir à l'arc. Tous les membres ainsi que ceux qui veulent le devenir peuvent y assister. Vous n'avez qu'à vous rendre au boulodrome du club Nautique de Haute-ri-ve, à compter de 19h30. (Salle de tir).

Les jeunes et moins jeunes qui veulent pratiquer ce sport cette année pourront s'inscrire dans la semaine du 10 septembre, soit le lundi ou le jeudi soir entre 19h30 et 22h00. Là, vous pourrez cueillir toutes les in-

formations désirées concernant le coût, l'équipement, les soirs de pratique ainsi que la durée de la session. Vous pourrez voir aussi évoluer les archers et le matériel dont nous disposons.

Hé!... les filles et les femmes, venez nous voir!

Ceux qui aiment moins les sports d'équipe, c'est parfait pour vous autres... Sortez de votre coquille!

On vous attend...

Informations: Maud Chamberland, présidente (589-8920).

Fin de l'horaire d'été à la piscine de la Polyvalente

N.B. Il n'y aura plus de baignades libres les après-midi sur semaine.

Voici donc l'horaire des baignades libres en attendant la nouvelle session:

Du 21 août au 22 septembre 1979

Dimanche 11h00 à 12h00

Baignade libre bébés (3 à 6 ans accompagnés des parents).
Baignade libre (0 à 77 ans)
Baignade libre (0 à 77 ans)

14h00 à 16h00
19h00 à 21h00

Mardi 20h00 à 22h00

Baignade libre (0 à 77 ans)

Jeudi 20h00 à 22h00

Baignade libre adultes (16 ans et plus)

Vendredi 19h00 à 21h00

Baignade libre adultes (16 ans et plus - sauna ouvert)

Samedi 11h00 à 12h00

Baignade libre bébés (3 à 6 ans accompagnés des parents)
Baignade libre (0 à 77 ans)
Baignade libre (0 à 77 ans)

14h00 à 16h00
19h00 à 21h00

N.B. Enfants:

0.35 (15 ans et moins)

0.75 (16 ans et plus)

Pour plus de renseignements: Composez 589-5796.

Quelques règlements:

1- Port du casque obligatoire.

2- Il est défendu de fumer dans les corridors, dans les vestiaires et autour de la piscine.

3- La douche est obligatoire avant de pénétrer dans l'eau.

4- Il est défendu de manger et boire dans l'enceinte de la piscine.

5- Les moniteurs sont les seuls responsables à la piscine et vous leur devez respect et soumission.

N'oubliez pas que la tenue d'un local reflète souvent les gens qui y ont passé.

Horaires des gymnases de la Polyvalente des Rives Été 1979 - (juillet et août)

Dimanche 09h00 à 19h00
19h00 à 22h00

Club de tennis (membres et cours)
Badminton libre (voir appareilleur)

Lundi 15h00 à 18h00
15h30 à 16h45
19h00 à 24h00

Club d'athlétisme (en cas de pluie)
Club Les Requins (cond. physique)
Club de tennis (membres et cours)

Mardi 15h30 à 16h45
19h00 à 24h00

Club Les Requins (cond. physique)
Club de tennis (membres)

Mercredi 15h00 à 18h00
15h30 à 16h45

Club Les Requins (cond. physique)
Club d'athlétisme (en cas de pluie voir appareilleur)

19h00 à 22h00

Ballon-volant participation (Ministère du Travail -Geoffroy Côté voir appareilleur)

Jeudi 15h00 à 18h00

Club d'athlétisme (en cas de pluie voir appareilleur)
Club Les Requins (cond. physique)
Club de tennis (membres)

15h30 à 16h45
19h00 à 24h00

Club Les Requins (cond. physique)
Badminton libre (voir appareilleur)

Vendredi 15h30 à 16h45
19h00 à 21h00

Club Les Requins (cond. physique)
Badminton libre (voir appareilleur)

Samedi 09h00 à 22h00

Club de tennis (membres et cours)

Les activités en soirée demeurent les mêmes jusqu'au 9 septembre 1979. Le nouvel horaire sortira bientôt.

MOTEL MANIC

2791 Boul. Lafèche
Hauterive 589-3751



*Nos meilleurs voeux
à tous nos travailleurs*



ATELIER DE SOUDURE

Baie-Comeau

34, rue William Dobel
Baie-Comeau, 296-5377

Soudure spécialisée - fabrication - modification - réparation

**Bon congé
à tous les travailleurs**



*Hommages
aux
travailleurs
et bon congé*



Venez vous
régaler chez



1145 rue Nouvel Hauterive
589-4485

**Hommages
aux
infatigables
travailleurs
de notre
région**



La
**Scierie
des
Outardes** Enr.
589-9229

COMMISSION SCOLAIRE DE MANICOUAGAN

Service du transport, année scolaire 1979-1980

Ville de Bale-Comeau

Voici les numéros des autobus correspondant à l'école Boisvert

Circuit No 5: (Crémazie - Verchères - Garneau - Bégin - Ls. Ph. Gagné).

Départs	Retours
08:20 heures	11:30 heures
12:35 heures	15:25 heures

Départ coin Verchères et Bégin (nouveau parc de maisons mobiles) avec arrêts au 39, rue Damase-Potvin, au coin Langevin et Damase-Potvin, au coin Crémazie et Chapleau, au 158, rue Crémazie, au 90, rue Crémazie, au 66, rue Crémazie, à l'école Boisvert.

CIRCUIT NO 15: (De Bienville - Bouchette - Low - Ramesay de 29 à 65).

Départs	Retours
08:25 heures	11:30 heures
12:40 heures	15:25 heures

Départ entre le 4 et le 6 De Bienville avec arrêts entre le 22 et le 24, rue De Bienville, entre le 46 et le 48 De Bienville, au coin De Bienville et Low, entre le 33 et le 35 Low (ruelle) au 19 Low, à l'école Boisvert.

CIRCUIT NO 16: (Maisonneuve - Chenier - Salaberry - Place St-Georges - Ramesay de 1 à 28 et de 66 et plus - Closse).

Départs	Retours
08:25 heures	11:30 heures
12:40 heures	15:25 heures

Départ entre le 44 et le 42 Salaberry avec arrêts entre le 18 et le 16 Salaberry, au 4 Salaberry, à l'école Père-Gagné, au coin Place St-Georges et Maisonneuve, au Poste d'incendie, (face au 56 Maisonneuve), face à la rue Chenier, à l'école Boisvert.

Ville de Bale-Comeau

Voici les numéros des autobus correspondant à l'école Leventoux

CIRCUIT NO 14: (Damase-Potvin - Ls. Ph. Gagné - Vachon - Franquelin - Donald Smith de 1 à 30 - Babel - Desjardins - Bédard - Garneau - Langevin - Verchères).

Départs	Retours
08:20 heures	11:30 heures
12:35 heures	15:25 heures

Départ du coin Verchères et Bégin (nouveau parc de maisons mobiles) avec arrêts au 39 Damase-Potvin, entre le 53 et le 55 Damase-Potvin (terrain vacant) au coin Langevin et Garneau, au 71 Garneau, au coin Garneau et Bédard, au coin Ls. Ph. Gagné et Damase-Potvin, au 60 Ls. Ph. Gagné, au coin Franquelin et Ls. Ph. Gagné, FACE AU 7 Ls. Ph. Gagné, au coin Vachon et Donald Smith, au 80 Babel, à l'école Leventoux.

CIRCUIT NO 17: (Bellevue - Binet - Casgrain - Samuel Miller - Charles-Guay - Du Parc - Donald Smith de 31 et plus).

Départs	Retours
08:20 heures	11:30 heures
12:35 heures	15:25 heures

Départ du 39 Donald Smith, avec arrêts au 55 Donald Smith, au 81 Donald Smith, au 99 Donald Smith, au coin Charles Guay et Binet, au 15 Bellevue, au coin Binet et Samuel Miller, au coin Samuel Miller et Charles Guay, au coin Samuel Miller et Du Parc, à l'école Leventoux.

CIRCUIT NO 18: Maternelle (avant-midi)

Ville de Bale-Comeau

Voici les numéros des autobus correspondant à l'école Ste-Amélie

CIRCUIT NO 2: (De Bienville - Rouville - Couture - Legardeur - Maisonneuve - Ramesay - Low - Champlain - Frontenac - Laval - Roberval).

Départs	Retours
08:15 heures	11:00 heures maternelle
12:30 heures	11:30 heures
	15:25 heures

Départ du 64 Maisonneuve avec arrêts au coin Place St-Georges et Maisonneuve, face à l'école Père-Gagné, au 4 De Bienville, au 26 De Bienville, au 46 De Bienville, au 15 Low, au 55 Legardeur, au 24 Rouville, au coin Rouville et Longueuil, au 95 Champlain (maternelle), au 113 Champlain (maternelle), au coin Champlain et Roberval (maternelle), au coin Roberval et Cadillac (maternelle), descend la rue Laurier, au 199 Champlain (maternelle), au coin Champlain et Laval (maternelle), au coin Laval et Montcalm (maternelle), au 22 Frontenac (maternelle), à l'école Ste-Amélie.

N.B. Les arrêts de la maternelle se feront le matin et le midi à la sortie seulement. Il y aura une sortie supplémentaire à 11:00 heures A.M. pour ces élèves. Les élèves de la maternelle de l'après-midi de la paroisse St-Nom-de-Marie voyageront en même temps que les autres élèves de l'école.

CIRCUIT NO 1: (Arnaud - Babel - Bellevue - Casgrain - Charles-Guay - Michel Hémon - Samuel Miller - Alfred Poulin - Donald Smith - Vachon - Damase-Potvin - 24 et moins).

Départs

08:20 heures
12:35 heures

Départ du coin Arnaud et Iberville avec arrêts au coin Arnaud et Babel, au coin Alfred Poulin et Babel (face au 39 Babel) entre le 53 et le 55 Babel, au 85 Babel, au 21 Donald Smith, au 20 Vachon, au coin Vachon et Damase-Potvin, au coin Damase-Potvin et Donald Smith, au 93 Donald Smith, au 111 Donald Smith, au coin Charles Guay et Binet, au 17 Bellevue, au coin Binet et Samuel Miller, au coin Samuel Miller et Charles Guay, au coin Samuel Miller et Du Parc, au coin Michel Hémon et Arnaud, au 105 Michel Hémon, à l'école Ste-Amélie.

Retours

11:30 heures
15:25 heures

CIRCUIT NO 3: (Garneau - Parent - Bédard - Damase-Potvin de 25 à 70 - Ls. Ph. Gagné - Langevin).

Départs	Retours
08:20 heures	11:30 heures
12:35 heures	15:25 heures

Départ du 5 Ls. Ph. Gagné avec arrêts au 37 Ls. Ph. Gagné, au 57 Ls. Ph. Gagné, au coin Ls. Ph. Gagné et Damase-Potvin entre le 53 et le 55 Damase-Potvin, (face à la rue Langevin), au coin Langevin et Parent, au 27 Parent, au 1 Garneau, entre le 27 et le 29 Garneau (ruelle), à l'école Ste-Amélie.

CIRCUIT NO 4: (Lafontaine - Chapleau de 41 et moins - Damase-Potvin de 77 et plus - Verchères - Bégin).

Départs	Retours
08:20 heures	11:30 heures
12:35 heures	15:25 heures

Départ du coin Damase-Potvin et Lafontaine (dépanneur) avec arrêts au coin Lafontaine et Chapleau, au coin Chapleau et Damase-Potvin, au 116 Damase-Potvin, entre le 96 et le 94 Damase-Potvin, au coin Verchères et Bégin, au 67 Verchères à l'école Ste-Amélie.

CIRCUIT NO 7: (Crémazie - Labelle - Lajoie - Tracy - Chapleau de 42 et plus).

Départs	Retours
08:20 heures	11:30 heures
12:35 heures	15:25 heures

Départ du 43 Chapleau avec arrêts au coin Chapleau et Crémazie, au 158 Crémazie, au 126 Crémazie, au 100 Crémazie, au 52 Crémazie, au coin Crémazie et Labelle, à l'école Ste-Amélie.

Ville de Bale-Comeau

Voici les numéros des autobus correspondant à l'école Mc Cormick

CIRCUIT NO 11: (LaSalle - Donald Smith - Charles Guay - Blanche Lamontagne - Samuel Miller - Babel - Alfred Poulin - Napoléon Godbout - Arnaud - Dolbeau - Radisson - Damase-Potvin - Parent).

Départs	Retours
07:40 heures	11:35 heures
12:30 heures	15:30 heures

Départ du coin Vachon et Donald Smith avec arrêts au coin Vachon et Damase-Potvin, au coin Charles Guay et Samuel Miller, au 12 Casgrain, au coin Blanche Lamontagne et Samuel Miller, au coin Blanche Lamontagne et Martel de Brouage, au coin Alfred Poulin et Babel, (38 Babel), au coin Babel et Jean-Raymond, au coin Arnaud et Dolbeau, au coin Arnaud et Plessis, au coin Radisson et Arnaud, au coin Taché et Radisson, au coin Laval et Cadillac (maternelle de l'après-midi), à l'école Mc Cormick.

SORTIE DE 15:30 heures

Départ de l'école Mc Cormick avec arrêts au coin Taché et Radisson, au 79 Arnaud (face à la rue Dolbeau) au coin Babel et Jean-Raymond, au coin Alfred Poulin et Babel, au coin Blanche Lamontagne et Martel de Brouage, au coin Samuel Miller et Charles Guay, au coin Damase-Potvin et Donald Smith, coin Damase-Potvin et Ls.-Ph. Gagné.

CIRCUIT NO 12: (Champlain - Salaberry - Closse - Ramesay - De Bienville - Bouchette - Low - Maisonneuve).

Départs	Retours
07:45 heures	11:35 heures
12:35 heures	15:05 heures

Départ du 28 Salaberry avec arrêts face à la rue Closse, (face à l'école Père-Gagné) entre le 24 et le 26 Ramesay, au coin Ramesay et De Bienville, au coin Bouchette et De Bienville, au coin De Bienville et Low, entre le 35 et le 33 Low, face au 58 Maisonneuve, au 107 Champlain (maternelle), à l'école Mc Cormick.

SORTIE 15:05 heures

Arrêts supplémentaires au coin Vaudreuil et Legardeur, entre le 83 et le 85 Legardeur, à l'école Boisvert, au coin Berneval et Rouville (face à la rue Couture), au coin Rouville et Longueuil.

CIRCUIT NO 13: (Legardeur - Rouville - Couture - Berneval - Brûlé - Vaudreuil).

Départs	Retours
07:45 heures	11:35 heures
12:35 heures	15:30 heures

Départ du coin Couture et Legardeur avec arrêts au coin Couture et Longueuil, face au 15 Couture, au

coin Berneval et Rouville, au 20 Berneval, au coin Rouville et Legardeur (face à l'école Boisvert), entre le 84 et le 82 Legardeur, au coin Legardeur et Vaudreuil, entre le 24 et le 26 Vaudreuil, au 54 Vaudreuil, à l'école Mc Cormick.

SORTIE DE 15:30 heures

Arrêts supplémentaires face à l'école Père-Gagné, au 23 Ramesay, au coin De Bienville et Bouchette, au 32 Low, face au 58 Maisonneuve.

CIRCUIT NO 45: (Pointe-aux-Outardes/ Les Buissons / Hauterive / Baie-Comeau).

Départs	Retours
07:20 heures	11:35 heures
12:30 heures	15:30 heures

Départ de Pointe-aux-Outardes avec arrêts au 222 Buissons, au coin Bernaches et Dieppe, au 1659 Joliet, au 1543 Joliet, au 1425 Joliet, au 317 Rouleau, au 168 Rouleau, au 669 Marguerite, au coin Blanche et des Peupliers, au 1483 Blanche, au 175 Ber Air, au coin Lafontaine et Damase-Potvin (dépanneur), à la Polyvalente des Baies (le matin) et à l'école Mc Cormick.

N.B. Sortie supplémentaire pour les élèves de la paroisse St-Nom-de-Marie à 15:05 heures.

Départ de l'école Mc Cormick avec arrêts au coin Roberval et Champlain, au 188 Laval, au coin Radisson et Arnaud, au coin Arnaud et Dolbeau (face au 79 Arnaud), au coin Alfred Poulin et Babel (face au 38 Babel), au coin Blanche Lamontagne et Martel de Brouage, au coin Samuel Miller et Blanche Lamontagne, au coin Samuel Miller et Charles Guay, au coin Donald Smith et Damase-Potvin, coin Ls. Ph. Gagné et Damase-Potvin.

Ville de Hauterive

Voici les numéros des autobus correspondant à l'école Bois-du-Nord

CIRCUIT NO 24: (Albanel - Daillon - Deschamplain - Laizé, est - Morel - Perron - Mc Cormick).

Départs	Retours
08:00 heures	11:20 heures
12:35 heures	15:25 heures

Départ du Barrage Manicouagan (Mc Cormick) avec arrêts au coin Albanel et Daillon, au coin Daillon et Morel, au coin Perron et Laizé Est, au 75 Laizé Est, au coin Dechamplain et Albanel, au 24 Albanel, à l'école Bois-du-Nord.

CIRCUIT NO 82: (Blondel - Brézel - Gallieran - Gallix - Lafèche - Le Caron - Lejeune - Manicouagan).

Départs	Retours
08:00 heures	11:20 heures
12:35 heures	15:25 heures

Départ coin Lafèche et Hélène avec arrêts au coin Manicouagan et Blondel, au coin Lejeune et Manicouagan, au coin Lejeune et Gallieran, au coin Lejeune et Lafèche, au 2440 Lafèche, au coin Lafèche et Normandie, au coin Brézel et Le Caron, au coin Le Caron et Gallix, au 2524 Manicouagan, à l'école Bois-du-Nord.

Ville de Hauterive

Voici les numéros des autobus correspondant à l'école St-Coeur-de-Marie

CIRCUIT NO 21: (Bélanger - Delande - Henri - Hulaud - Lafèche - LeDoré - Morain - Morel - Pascal - Rodrigue - Villeneuve - Joliet).

Départs	Retours
07:55 heures	11:20 heures
12:30 heures	15:30 heures

Départ du 2357 Lafèche avec arrêts au 2780, au coin Morel et Daillon, au 1364 Hulaud, au coin Hélène et Villeneuve, au coin Bélanger et Joliet, face à l'école Mgr. Bélanger, au 1059 Morain, au coin Morain et LeDoré, au 1010 LeDoré, au 997 Henri, au coin Henri et Pascal au 819 Henri, à l'école St-Coeur-de-Marie.

CIRCUIT NO 22: (Blanche - Bel Air - Concorde - Amyot - Rouleau).

Départs	Retours
07:55 heures	11:20 heures
12:35 heures	15:30 heures

Départ du 158 Concorde avec arrêts au 184 Concorde, au 175 Bel Air, au 131 Bel Air, au 1483 Blanche, entre le 301 et le 291 Rouleau (Terrain vacant), au 151 Rouleau, au 75 Rouleau, à l'école St-Coeur-de-Marie.

CIRCUIT NO 23: (Maternelles (avant-midi)).

Ville de Hauterive

Voici les numéros des autobus correspondant à l'école Trudel

CIRCUIT NO 8: (Albanel - Brochard - Côté - Delanoé - Guay - Laizé - LeDoré - Morain - Morel - Perron).

Départs	Retours
08:00 heures	11:20 heures
12:30 heures	15:25 heures

Départ du coin Daillon et Laizé Ouest, avec arrêts au coin Laizé Est et Perron, au 50 Albanel, au coin Côté et Brochard, au coin Brochard et Boucher, au coin Boucher et Côté, à l'épicerie All (Parc Parent), au 1073 LeDoré, au coin LeDoré et Morain, au 1054 Morain, à l'école Trudel.

suite →

COMMISSION SCOLAIRE MANICOUAGAN

Service du transport, année scolaire 1979-1980

CIRCUIT NO 20: (Anticosti - Blanche - Laflèche (ferme Trudel) - Moyac - Nouvel - Parfondeval - Bel Air - Amyot - Concorde).

Départs	Retours
08:00 heures	11:20 heures
12:35 heures	15:25 heures

Départ de la Ferme Trudel avec arrêts au 130 Concorde, au 158 Concorde, au 184 Concorde, au 185 Bel Air, au 165 Bel Air, au 145 Bel Air, au 123 Bel Air au coin Blanche et Parfondeval, à l'école Trudel.

Ville de Hauterive

Voici le numéro de l'autobus correspondant à l'école Mgr. Bélanger

CIRCUIT NO 10: (Maternelles (avant-midi)).

Ville de Baie-Comeau

Voici les numéros des autobus correspondant à la Polyvalente des Baies

CIRCUIT NO 1: (Le midi seulement, Laval de 100 à 218 - Champlain de 49 à 112 et de 180 à 206 - Carleton).

Départs	Retours
13:05 heures	12:05 heures

Départ du 49 Champlain avec arrêts au 71 Champlain entre le 99 et le 101 Champlain, face au 206 Champlain, au 187 Laval, au 158 Laval, au 136 Laval, au 118 Laval, à l'école Polyvalente des Baies.

N.B. Le circuit no. 7, le matin et le soir, fera le trajet du numéro 1.

Départ	Retour
7:55 heures	16:05 heures

CIRCUIT NO 4: (Le midi seulement, Laval de 1 à 99 - Dollard - LaSalle - Hébert).

Départ	Retour
13:05 heures	12:05 heures

Départ entre le 94 et le 90 Laval (ruelle) avec arrêts au 68 Laval, au 29 Laval, au coin Laval et LaSalle, au coin Dollard et Hébert, à l'école Polyvalente des Baies.

N.B. Le circuit no. 5, le matin et le soir fera le trajet du numéro 4.

Départ	Retour
7:55 heures	16:05 heures

CIRCUIT NO 13: (Laurier - Champlain 148 à 180 - Cadillac).

Départs	Retours
08:10 heures	12:05 heures
13:10 heures	15:55 heures

Départ du 13 Laurier avec arrêts au 47 Laurier, au 77 Laurier, au coin Laurier et Champlain, à l'école Polyvalente des Baies.

CIRCUIT NO 32: (Roberval - Garnier - Mance - Champlain de 113 à 147).

Départs	Retours
08:10 heures	12:05 heures
13:10 heures	15:55 heures

Départ du coin Roberval et Champlain avec arrêts au 65 Roberval, au coin Roberval et Garnier, au 2 Mance, au 13 Mance, au coin Mance et Roberval (face au 34 Mance), à l'école Polyvalente des Baies.

CIRCUIT NO 5: (Lafontaine du 17 et plus - Lajoie - Crémazie - Chapleau - Tracy - Labelle).

Départs	Retours
08:10 heures	12:05 heures
13:10 heures	15:55 heures

Départ du coin Lafontaine et Chapleau avec arrêts au 59 Chapleau (face à la rue Labelle), au 180 Crémazie, au 114 Crémazie, au 50 Crémazie, au coin Crémazie et Tracy, à l'école Polyvalente des Baies.

CIRCUIT NO 7: (Damase-Potvin - Garneau - Langevin - Parent - Verchères - Lafontaine de 1 à 16).

Départs	Retours
08:10 heures	12:05 heures
13:10 heures	15:55 heures

Départ du nouveau Parc des Maisons mobiles (coin Bégin et Verchères) avec arrêts au coin Lafontaine et Damase-Potvin, au coin Parent et Garneau, entre le 39 et le 41 Parent, au coin Langevin et Garneau, entre le 28 et le 26 Garneau (ruelle), au 120 Damase-Potvin, entre le 96 et le 94 Damase-Potvin (ruelle), au coin Damase-Potvin et Langevin, à l'école Polyvalente des Baies.

CIRCUIT NO 11: (Low - Ramesay de 14 à 19, de 45 et plus - Crosse - Place St-Georges).

Départs	Retours
08:05 heures	12:05 heures
13:05 heures	15:55 heures

Départ face à l'école Père-Gagné avec arrêts au 48 Ramesay (coin Low et Ramesay), entre le 35 et le 33 Low (ruelle), au 7 Low, au 5 Place St-Georges, à l'école Polyvalente des Baies.

CIRCUIT NO 12: (De Bienville - Bouchette - Ramesay de 41 à 45).

Départs	Retours
08:05 heures	12:05 heures
13:05 heures	15:55 heures

Départ du coin De Bienville et Bouchette avec arrêts entre le 22 et le 24 De Bienville (ruelle), entre le 46 et le 48 De Bienville, au 60 De Bienville, à l'école Polyvalente des Baies.

CIRCUIT NO 14: (Vaudreuil - Legardeur de 33 à 64 - Maisonneuve de 44 et moins).

Départs	Retours
08:05 heures	12:05 heures
13:05 heures	15:55 heures

Départ du 36 Maisonneuve avec arrêts face au Garage Shell, face au 35 Legardeur, au coin Legardeur et Vaudreuil, au 28 Vaudreuil, entre le 48 et le 50 Vaudreuil, à l'école Polyvalente des Baies.

CIRCUIT NO 15: (Maisonneuve de 50 et plus - Chenier - Salaberry).

Départs	Retours
08:05 heures	12:05 heures
13:05 heures	15:55 heures

Départ entre le 44 et le 42 Salaberry avec arrêts entre le 18 et le 16 Salaberry, au 4 Salaberry, au Poste d'incendie sur Maisonneuve, au coin Chenier et Maisonneuve, à l'école Polyvalente des Baies.

CIRCUIT NO 16: (Brûlé - Berneval - Legardeur de 65 à 100).

Départs	Retours
08:05 heures	12:05 heures
13:05 heures	15:55 heures

Départ du 79 Legardeur avec arrêts au 97 Legardeur, au 10 Berneval, au 28 Berneval, au 52 Berneval, au 21 Brûlé, entre le 7 et le 9 Brûlé, à l'école Polyvalente des Baies.

CIRCUIT NO 17: (Couture - Legardeur 150 à 100).

Départs	Retours
08:05 heures	12:05 heures
13:05 heures	15:55 heures

Départ du coin Couture et Legardeur avec arrêts au coin Couture et Longueuil, au 11 Couture, entre le 113 et le 115 Legardeur, au 125 Legardeur, à l'école Polyvalente des Baies.

CIRCUIT NO 18: (Legardeur de 153 à 184 - Bernier - Rouville).

Départs	Retours
08:05 heures	12:05 heures
13:05 heures	15:55 heures

Départ du 170 Legardeur, avec arrêts au coin Legardeur et Bernier, au 9 Bernier entre le 49 et le 47 Rouville, au 35 Rouville, au 15 Rouville, à l'école Polyvalente des Baies.

Autobus de l'extérieur de la Ville de Baie-Comeau pour la Polyvalente des Baies

CIRCUIT NO 4: Ville de Hauterive

Départ	Retour
7:25 heures	15:55 heures

Départ du coin Albanet et Daillon avec arrêts au coin Daillon et Morel, au 63 Laizé Est, au coin Alice et Napoléon, au coin Alice et Hulaud, au coin Hélène et Laflèche, au coin Bélanger et Côté, au coin Bélanger et Delande, au coin Bélanger et Joliet, au coin Joliet et Chiasson, au coin Henri et Pascal, au coin Côté et LeDoré, au coin LeDoré et Morain, au coin Marest et Divet, au coin Divet et Henri, au coin Blanche et Joliet, au coin La Falaise et Labrie (face au 828 Falaise), au coin Falaise et Rouleau, au coin Amédée et Joliet, au coin Joliet et De Bretagne, au coin De Bretagne et Bossé, au coin De Bretagne et Marguerite, au coin Marguerite et Père-Eugène, au coin Boul. Blanche et Parc Bel Air, à l'école Polyvalente des Rives.

CIRCUIT NO 32: (Ragueneau, Rang 2 - Chute-aux-Outardes).

Départ	Retour
7:30 heures	16:05 heures

CIRCUIT NO 1: (Franquelin).

Départ	Retour
7:20 heures	15:55 heures

Départ de Franquelin avec arrêts à Mistassini, au long House, à la Société de Conservation de la Côte-Nord, à l'école Polyvalente des Rives.

CIRCUITS NO 2 & 3: (Pointe-Lebel - Parc Murray et Parc Langlois).

Départ	Retour
7:30 heures	15:55 heures

Départ de Pointe-Lebel en passant par le Parc Murray et le Parc Langlois avec les mêmes arrêts que l'an passé.

Ville de Hauterive

Voici les numéros des autobus correspondant à la Polyvalente des Rives

CIRCUIT NO 8: (Papineau - Joliet - Pottier 1800 et plus - Bel Air - Concorde - Amyot - Parfondeval - Blanche - Laflèche (ferme Trudel) - Anticosti - Duclos - Moyac).

Départs	Retours
08:20 heures	12:12 heures
13:20 heures	15:55 heures

Départ du 1645 Papineau avec arrêts entre le 1751 et 1727 Papineau, au coin Pottier et Joliet, au 108 Concorde, au 144 Concorde, au 187 Bel-Air, au 165 Bel-Air, au 137 Bel-Air, au 117 Bel-Air, à la Ferme Trudel, à l'école Polyvalente des Rives.

CIRCUIT NO 10: (Laflèche de 2673 à 2451 - Brézel - Le Caron - Gallix - Manicouagan de 2580 à 2168 - Blondel - Hélène - Villeneuve - St-Jean - Bernaches).

Départs	Retours
08:20 heures	12:12 heures
13:20 heures	15:55 heures

Départ du coin Normandie et Laflèche avec arrêts au coin Le Caron et Brézel, au coin Le Caron et Gallix, au coin Manicouagan et Gallix, face au 2280 Manicouagan (face à la rue Blondel), au coin Hélène et Manicouagan, à l'école Polyvalente des Rives.

CIRCUIT NO 20: (Brochard - Boucher - Côté de 1885 à 1590 - Laflèche de 1878 à 1577 - Delande - Bélanger de 900 à 999 - Pouliot de 1037 à 900).

Départs	Retours
08:20 heures	12:12 heures
13:20 heures	15:55 heures

Départ face au 1645 Côté avec arrêts au 1751 Brochard, au coin Brochard et Boucher, au coin Pouliot et Delande, au 959 Bélanger, à l'école Polyvalente des Rives.

CIRCUIT NO 21: (La Vérendrye - Dieppe - Jourdain - Delanoé - Pouliot de 890 et moins - Bélanger de 602 à 658).

Départs	Retours
08:20 heures	12:12 heures
13:20 heures	15:55 heures

Départ du coin Pouliot et La Vérendrye avec arrêts au coin La Vérendrye et Delanoé, au coin La Vérendrye et Bélanger, à l'école Polyvalente des Rives.

CIRCUIT NO 22: (Bélanger de 1000 et plus et de 700 à 900 - Manicouagan de 2100 et moins - Pottier, de 1800 et moins - Chiasson - Touzel - Léger).

Départs	Retours
08:20 heures	12:12 heures
13:20 heures	15:55 heures

Départ du coin Côté et Bélanger avec arrêts entre 1027 et 1013 Bélanger, entre le 859 et le 871 Bélanger, au coin Bélanger et Manicouagan, au coin Manicouagan et Pottier, face au parc sur la rue Pottier, au coin Pottier et Léger, à l'école Polyvalente des Rives.

CIRCUIT NO 23: (Napoléon - Laflèche de 2260 à 2149 - Meunier - Piuze - Hulaud - Moreau - Robin de 1490 à 1515).

Départs	Retours
08:20 heures	12:12 heures
13:20 heures	15:55 heures

Départ du coin Alexandre et Napoléon avec arrêts au coin Napoléon et Meunier (rues Piuze et St-Laurent), au coin Robin et Napoléon, au 1443 Hulaud, au 1365 Hulaud, au coin Vanier et Laflèche, à l'école Polyvalente des Rives.

CIRCUIT NO 24: (Albanet - Daillon - Dechamplain - Laizé - Morel - Perron - Mc Cormick - Laflèche de 2692 et plus).

Départs	Retours
08:10 heures	12:12 heures
13:10 heures	15:55 heures

Départ du coin Alexandre et Laflèche, avec arrêts au Barrage Manicouagan (Mc Cormick), au coin Albanet et Dechamplain, au 31 Albanet, au coin Daillon et Morel, au coin Laizé Est et Perron, au 75 Laizé Est, à l'école Polyvalente des Rives.

CIRCUIT NO 27: (Henri - LeDoré - Morain - Marest 900 et plus - Lafontaine).

Départs	Retours
08:25 heures	12:12 heures
13:25 heures	

Départ du 932 Henri avec arrêts au 1036 Henri, au 1049 Ledoré, au 920 Ledoré, au 988 Morain, au 1080 Morain, au 1083 Marest, au coin Marest et Lafontaine, à l'école Polyvalente des Rives.

N.B. Le soir, le circuit no 10 fera le voyage vers 16:05 heures.

CIRCUIT NO 28: (Côté 1600 et moins - Parc Parent - Thibeault - Divet - Pascal - Laflèche 1427 et 1289 - Marest de 900 à 814).

Départs	Retours
08:25 heures	12:12 heures
13:25 heures	

Départ de l'épicerie (Parc Parent) avec arrêts au 1045 Thibeault, au 833 Thibeault, au coin de Thibeault et Divet, au 850 Marest, au 1409 Pascal, à l'école Polyvalente des Rives.

N.B. Le soir, le Circuit no 23 fera le voyage vers 16:05 heures.

CIRCUIT NO 82: (Alice - Vanier - Robin de 1489 et moins - Laflèche de 2290 à 2437 et de 2148 à 1893 - Galleran - Lejeune - Chicouté).

Départs	Retours
08:20 heures	12:12 heures
13:20 heures	15:55 heures

Départ du 2537 Alice avec arrêts au coin Robin et Alice, au coin Alice et Vanier, au coin Laflèche et Lejeune, au coin Lejeune et Galleran, au coin Hélène et Laflèche, à l'école Polyvalente des Rives.

suite

COMMISSION SCOLAIRE MANICOUAGAN

Service du transport, année scolaire 1979-1980

Autobus de l'extérieur de la Ville de Hauterive pour la Polyvalente des Rives

Baie-Comeau/Hauterive et la rue Rouleau
CIRCUIT NO 6: (Rouleau - Arnaud - Babel - Martel de Brouage - Chapleau - Crémazie - Dolbeau - Franquelin - Nap. Godbout - Michel Hémon - Iberville - Jean-Raymond - Lafontaine - Samuel Miller - Alfred Poulin - Damase-Potvin - Donald Smith - Vachon).

Départ: 8:00 heures
Retour: 15:55 heures
 Départ face au coin Arnaud et Radisson avec arrêts au coin Arnaud et Iberville, au coin Arnaud et Babel, coin Arnaud et Jean Raymond, au coin Michel Hémon et Alfred Poulin, au coin Alfred Poulin et Babel (face au 48 Babel), au coin Donald Smith et Vachon, au coin Vachon et Damase-Potvin, au 55 Damase-Potvin, au coin Chapleau et Crémazie, au 136 Crémazie, au 114 Crémazie, au 78 Crémazie, au 50 Crémazie, au coin Lafontaine et Damase-Potvin, entre le 271 et 301 Rouleau (terrain vacant), au 151 Rouleau, au 75 Rouleau, à l'école Polyvalente des Rives.

N.B. Le Circuit no. 19 fera le trajet de la rue Rouleau le midi seulement, à la polyvalente des Rives vers: 12:12 heures à 13:20 heures.

CIRCUIT NO 9: (Paroisse St-Georges et Ste-Amélie - rue Verchères).

Départ: 8:00 heures
Retour: 15:55 heures
 Départ du coin Maisonneuve et Salaberry avec arrêts au 18 Salaberry, à l'école Père-Gagné, au 32 De Bienville, au coin De Bienville et Low, au coin Maisonneuve et Place St-Georges, au 18 Maisonneuve, au coin Legardeur et Vaudreuil, au coin Couture et Rouville, au coin Rouville et Berneval (face au 30 Rouville), au coin Rouville et Longueuil, au 81 Champlain, au coin Champlain et Roberval, au coin Roberval et Garnier, au 20 Roberval, au 43 Laurier, au coin Cadillac et Laval (160 Laval), au 90 Laval, au coin Laval et Taché, au coin Laval et Montcalm, face au 202 LaSalle, face à Hamilton et Bourassa (coin Lasalle et William Dobel) à l'école Polyvalente des Rives.

CIRCUIT NO 27, 28 ET 29:
Départ: 8:00 heures
Retour: 15:55 heures
 Chute-aux-Outardes/Hauterive (mêmes arrêts que l'an dernier).

CIRCUIT NO 19:
Départ: 8:00 heures
Retour: 15:55 heures
 Ruisseau-Vert, Rivière à la Truite / Hauterive (Mêmes arrêts que l'an dernier).

CIRCUIT NO 30:
Départ: 7:55 heures
Retour: 15:55 heures
 Ragueneau Ouest / Hauterive (Mêmes arrêts que l'an dernier).

CIRCUIT NO 31:
Départ: 7:55 heures
Retour: 15:55 heures
 Rang 11 / Hauterive (Mêmes arrêts que l'an dernier).

CIRCUIT NO 33:
Départ: 8:00 heures
Retour: 15:55 heures
 Pointe-aux-Outardes / Hauterive (Mêmes arrêts que l'an dernier).

CIRCUIT NO 25:
Départ: 8:05 heures
Retour: 15:55 heures
 Buissons / Hauterive (Mêmes arrêts que l'an dernier).

CIRCUIT NO 86:
Départ: 8:00 heures
Retour: 15:55 heures
 Pointe-Lebel - Parc Murray, Parc Langlois / Hauterive

Ville de Hauterive
Voici les numéros des autobus correspondant à l'école de l'Estuaire (Pavillons du Phare et de l'Anse)

CIRCUIT NO 86: (Blanche - Bel-Air - Concorde - Amyot - Pentecôte - Parfondéval - Anticosti - Moyac - Laflèche (ferme Trudel) - Rouleau).
Départs: 08:40 heures, 13:10 heures
Retours: 12:10 heures, 15:35 heures
 Départ de la Ferme Trudel avec arrêts au 114 Concorde, au 150 Concorde, au 169 Bel-Air, au 131 Bel-Air, au 1487 Blanche, entre le 301 et 271 Rouleau (terrain vacant), au 151 Rouleau, au 75 Rouleau, aux écoles du Phare et de l'Anse.

CIRCUIT NO 6: (Dieppe - Delanoé, La Vérendrye - Pouliot - Joliet de 1700 et moins - Braud).
Départs: 08:40 heures, 13:15 heures
Retours: 12:10 heures, 15:35 heures
 Départ du coin Pouliot et La Vérendrye avec arrêts au coin Delanoé et La Vérendrye, au 1600 Joliet, face à la rue Braud, aux écoles du Phare et de l'Anse.

CIRCUIT NO 9: (Laflèche de 2257 à 1893 - Napoléon - Chicouté - Piuze - Robin - Hulaud - Vanier - Moreau - St-Laurent - Meunier).

Départs: 08:35 heures, 13:10 heures
Retours: 12:10 heures, 15:35 heures
 Départ du coin Alexandre et Napoléon avec arrêts au coin Meunier et Alice (rue Piuze, Moreau et St-Laurent), au coin Robin et Napoléon, au 1431 Hulaud, au coin Vanier et Alice, au coin Vanier et Laflèche, au coin Laflèche et Boul. Hélène, aux écoles du Phare et de l'Anse.

CIRCUIT NO 25: (Côté 1600 et plus - Boucher - Brochard - Delande - Bélanger - Laflèche de 1878 à 1577 - Joliet de 1700 et plus - Manicouagan de 1900 à 1930).

Départs: 08:40 heures, 13:10 heures
Retours: 12:10 heures, 15:35 heures
 Départ face au 1645 Côté, avec arrêts au 1751 Brochard, au coin Brochard et Boucher, au coin Boucher et Côté, entre le 1027 et le 1013 Bélanger, entre le 871 et 859 Bélanger, au coin Joliet et Pottier, aux écoles du Phare et de l'Anse.

CIRCUIT NO 29: (Albanel - Alice - Laflèche de 2685 et plus - Dechamplain - Laizé - Morel - Perron).

Départs: 08:30 heures, 13:10 heures
Retours: 12:10 heures, 15:35 heures
 Départ du coin Albanel et Daillon avec arrêts au coin Daillon et Morel, au coin Laizé Est et Perron, au 75 Laizé Est, au coin Dechamplain et Albanel, au 31 Albanel, au coin Laflèche et Alexandre, au 2500 Alice, au coin Alice et Robin, aux écoles du Phare et de l'Anse.

CIRCUIT NO 30: (Le Caron - Lejeune - Laflèche de 2790 à 2673 - Gallix - Galleran - Brézel - Blondel - Villeneuve - Hélène - St-Jean - Manicouagan de 2000 et plus - Papineau - Léger de 600 et plus).

Départs: 08:30 heures, 13:10 heures
Retours: 12:10 heures, 15:35 heures
 Départ du coin Laflèche et Normandie avec arrêts au coin Brézel et Le Caron, au coin Le Caron et Gallix, au coin Manicouagan et Gallix, au coin Lejeune et Galleran, au coin Lejeune et Laflèche, au coin Hélène et Villeneuve, au coin Hélène et Manicouagan, au 1699 Papineau, au coin Papineau et Léger, aux écoles du Phare et de l'Anse.

CIRCUIT NO 31: (Parc Parent - Côté de 1600 et moins - Lafontaine - Thibeault - Laflèche de 1427 et moins - Divet - Marest - Rodrigue).

Départs: 08:40 heures, 13:10 heures
Retours: 12:10 heures, 15:35 heures
 Départ de l'épicerie All (Parc Parent) avec arrêts au 1113 Thibeault, au coin Thibeault et Lafontaine, au coin Thibeault et Divet, au 802 Marest, au coin Marest et Lafontaine, au 1069 Marest, aux écoles du Phare et de l'Anse.

CIRCUIT NO 33: (Henri - LeDoré - Morain - Pascal - Guay - Pottier - Chiasson - Manicouagan de 1728 et moins - Léger de 600 et moins).

Départs: 08:35 heures, 13:10 heures
Retours: 12:10 heures, 15:35 heures
 Départ face au Centre Henri Desjardins avec arrêts au 932 Henri, au 1036 Henri, au 1049 LeDoré, au 949 LeDoré, au coin LeDoré et Morain, au 1042 Morain, au 601 Chiasson, au coin Chiasson et Pottier, face au Parc sur la rue Pottier, au coin Papineau et Manicouagan, face au 1600 Manicouagan, aux écoles du Phare et de l'Anse.

CIRCUIT NO 83: (Ragueneau - Chute-aux-Outardes / Hauterive).

Pour les écoles de l'Estuaire.
Départ: 8:15 heures
Retour: 15:35 heures
N.B. Les élèves de Les Buissons, Pointe-aux-Outardes, Pointe-Lebel et Baie-Comeau qui fréquentent les écoles du Phare et de l'Anse, emprunteront les circuits de la Polyvalente des Rives, le matin et le soir.

Pointe-aux-Outardes - Les Buissons - Chute-aux-Outardes - Rang 11 Est - Rang 11 Ouest - Ragueneau
Voici les numéros des autobus correspondant aux écoles de Ragueneau.

CIRCUIT NO 38: Pointe aux Outardes
Départs: A.M. 7:50 heures, P.M. 12:55 heures

Numéros 115, 137, 154, 204 Ouest rue Labrie
 Numéros 264, 245, 235, 213 Est rue Labrie
 Numéros 632, 626, 614, 596 rue Labrie.

Les Buissons
 Numéros 410, 399, 382, 359, 334, 312, 292, 274, 254, 240, 225, 185, 163, 147, 113, 87.

CIRCUIT NO 39: Chute-aux-Outardes
Départs: A.M. 8:20 heures, P.M. 13:25 heures

Numéros 16, 45, 87, rue Lessard,
 Numéros 215, 126, rue de l'Eglise,
 140, rue Bellevue, 260, rue Beaudin,
 136, rue Devost.

CIRCUIT NO 40: Chute-aux-Outardes

Départs: A.M. 8:20 heures, P.M. 13:25 heures
 Départ face à la Caisse Populaire, face au Poste de polices, au 126, rue Maltais, au 260 rue Beaudin, face à la sortie de l'Eglise, face à l'épicerie Santerre, au pied de la côte face à la sortie route secondaire.

CIRCUIT NO 41: Rang 11 Est Primaire

Départs: A.M. 8:00 heures, P.M. 12:20 heures

Numéros 2042, 2069, 2088, 2105, 2122, 2154, 2175, 2196, 2256, 2339, 2315, 2295, 2271.

CIRCUIT NO 41: Rang 11 Est Secondaire

Départs: A.M. 8:20 heures, P.M. 13:25 heures

Numéros 2025, 2042, 2069, 2088, 2122, 2154, 2205, 2229, 2247, 2256.

CIRCUIT NO 42: Rang 11 Ouest Primaire

Départs: A.M. 7:50 heures, P.M. 12:20 heures

Numéros 2371, 2400, 2415, 2430, 2460, 2477, 2497, 2533, 2551, 2598, 2633, 2682, 2727.

Rang 11 Ouest Secondaire

Départs: A.M. 8:20 heures, P.M. 13:25 heures

Numéros 2295, 2380, 2430, 2449, 2477, 2533, 2551, 2596, 2631, 2684, 2762

CIRCUIT NO 43: Ragueneau Route 138 Est Primaire

Départs: A.M. 7:50 heures, P.M. 12:20 heures

Numéros 15, 30, 40, 56, 74, 113, 134, 187, 200, 222, 302, 305, 340, 364, 374, 390, 418, 458.

Ragueneau Route 138 Est Secondaire

Départs: A.M. 8:20 heures, P.M. 13:25 heures

Numéros 15, 30, 66, 91, 113, 154, 183, 200, 222, 302, 418.

CIRCUIT NO 44: Ragueneau Route 138 Ouest Primaire

Départs: A.M. 7:50 heures, P.M. 12:20 heures

Numéros 571, 602, 641, 674, 696, 720, 765, 806, 823, 871, 883, 901, 911, 959, 979, 1017, 1043, 1063.

Ragueneau Route 138 Ouest Secondaire

Départs: A.M. 8:20 heures, P.M. 13:25 heures

Numéros 605, 644, 674, 696, 724, 755, 806, 844, 911, 957, 1025, 1063.





Réginald Rose, propriétaire

La boucherie chez

ROSAIRE

(1979) enr.



Viandes de choix
1760, boul. Joliet, Hauterive (Centre d'Achat Joliet)

589-9424



POULET

utilité 5 à 7 lb.

89¢ lb.

Jambon midget

ou demi cottage

1.89 lb.

NOUVELLE ADMINISTRATION

ROSBIF

coupe française

3.59 lb.

COTELETTES DE PORC

1.79 lb.

STEAK MINUTE

pointes de surloin, congelées

2.49 lb.

Pattes de porc

69¢ lb.

NOUVELLE ADMINISTRATION

Gagnez un congélateur 15' cubes d'une valeur de \$350.00 TIRAGE le samedi 1er septembre à 15h00

en collaboration avec: la Baie de Hauterive

Chaque achat de \$20.00 et plus cumulatif, vous permet de participer au tirage d'un congélateur.

STEAK HAUT DE RONDE

2.99 lb.

BOEUF HACHE

maigre

2.29 lb.

Roulés de porc salés

1.89 lb.

Boeuf à bouillir

1.49 lb.

Livraison pour commande de congélation seulement

Derrière de rouge A-1

1.95 lb.

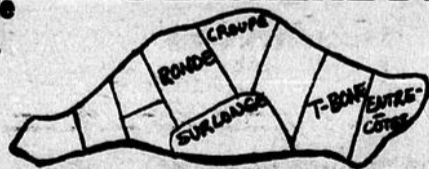

DERRIÈRE DE BOEUF

Commercial C.I.

1.75 lb.

1/2 PORC

95¢ lb.

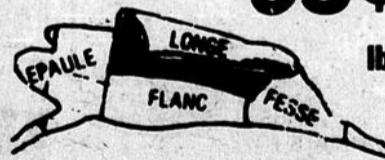

Côtes levées

(spare-ribs)

1.69 lb.

LE TOUT PRÉPARÉ, CONGELÉ ET ÉTIQUETÉ

Heures d'ouverture:

Lundi: 13h00 à 18h00 Mardi: 9h30 à 18h00 Mercredi: 9h30 à 18h00
Jeudi: 9h00 à 21h00 Vendredi: 9h00 à 21h00 Samedi: 9h00 à 17h00

BLOC D'ÉPAULE

comprend:

rôti de côtes croisées
rôti haut de côte désossé
petite palette à bouillir
boeuf à ragoût
steak haché
steak de palette

80 à 100 lb.
rouge A-1

1.29 lb.

DEMI CARCASSE DE BOEUF

Commercial C.I.
275 à 300 lb.

1.49 lb.

Spécialités:

Fondue bourguignonne
Viande à brochettes

FILETS DE MORUE

1.49 lb.

LÀ OÙ LE CLIENT PEUT ASSISTER À LA PRÉPARATION DES VIANDES

Passez donc à la C.F.P.Q. ça aide!

FORMATION DU TRAVAILLEUR FORMATION PROFESSIONNELLE A TEMPS PARTIEL

Ces cours sont organisés par la Commission de Formation Professionnelle en collaboration avec les Centres d'Emplois Canada et le Ministère de l'Éducation du Québec

PERFECTIONNEMENT

NIVEAU SECONDAIRE COURS MIS EN PLACE PAR LA C.S. MANICOUAGAN -CHARPENTIER MENUISIER	
Module 1: Implantation et coffrage	60 hres
Module 2: Charpente générale	45 hres
Module 3: Toiture	60 hres
Module 4: Cloisons sèches et amovibles	30 hres
Module 5: Finition	90 hres
-intérieure	
-extérieure	
Module 6: Echelles - Escabeaux - escaliers	60 hres
Module 7: Parquets, pose et sablage	30 hres
Supplément: Mathématiques appliquées aux métiers et lecture de plans	60 hres

-ELECTRICIEN	
Module 1: Câbles conducteurs	30 hres
Module 2: Distribution (Pré-requis: éclairage, systèmes auxiliaires et signalisation chauffage)	60 hres
Module 3: Canalisations (Pré-requis: câbles et conducteurs)	30 hres
Module 4: Courant alternatif (Pré-requis: courant continu) Moteurs et alternateurs (Pré-requis: Contrôle électrique de base) Chauffage (Pré-requis: Contrôle électrique de base)	60 hres
Module 6: Courant continu Moteurs et générateurs, Courant continu (Pré-requis: courant alternatif)	60 hres
Module 7:	
Module 7: Système auxiliaire et signalisation (Pré-requis: Contrôle électrique de base)	30 hres
Module 8: Contrôle électrique de base (Pré-requis: transformateurs, moteurs et générateurs, courant continu, moteurs et alternateurs)	60 hres
Supplément: Mathématiques appliquées aux métiers et lecture de plans	60 hres
-Mécanique auto (mise au point)	45 hres
-Mécanique entretien (Milwright)	45 hres
-Opérateur Machinerie Lourde	45 hres
-Sécurité construction	24 hres
-Sténographie Gregg	75 hres
-Système métrique (mesureur)	18 hres

IMPORTANT

- A) Afin de répondre à des besoins spécifiques de formation, d'autres cours peuvent être organisés sur demande. Pour les détenteurs de carnet d'apprenti d'autres cours peuvent aussi être organisés dans le but de les aider à leurs examens de qualification.
B) Un cours débute lorsque le nombre d'environ quinze (15) candidats est atteint.
C) Les institutions qui dispensent la formation sont autorisées à percevoir des frais d'admission.
D) Ces cours sont uniquement des perfectionnement.

INSCRIPTION

Commission de Formation Professionnelle
550, Boulevard Blanche
Hauterive, Qué.
Tél.: 589-3777

DATES: Les 4-5-6-7 et 10 septembre 1979.
HEURES: 8h30 à 12h00
13h00 à 17h30
18h30 à 21h00

Commission de
Formation
Professionnelle
de la Main-d'oeuvre
region Côte-Nord

Siège social:
550, boul. Blanche
Hauterive, Qué.
Tél.: 589-3777

NIVEAU COLLEGIAL COURS MIS EN PLACE PAR LE CAMPUS MANICOUAGAN

TECHNIQUES ADMINISTRATIVES

- 1) option finance
- 2) option comptabilité
- 3) option formation de la secrétaire
- 4) option gestion du personnel
- 5) option gestion industrielle
- 6) option initiation à l'administration.

N.B. Les chiffres entre parenthèses indiquent dans quelles options le cours s'inscrit.

410-660-74 Administration(5)	mardi	45 hres
410-110-74 Comptabilité 1 (1-2-3-5-6)	lundi	60 hres
410-210-74 Comptabilité 11(1-2-6) (pré.compt.1)	lundi	60 hres
410-513-74 Comptabilité 111(1-2) (pré.compt.11)	lundi	60 hres
410-320-74 Compt. analytique gestion (1-2-6)	lundi	60 hres
410-613-74 Compt. par fonds (1-2) (pré. compt.1)	lundi	45 hres
401-916-76 Droit des affaires(1-3-5-6)	mercredi	45 hres
383-920-71 Economique 1 (1-3-5-6)	mardi	45 hres
383-921-71 Economique 11 (1-6)	mardi	45 hres
410-540-76 Finance (1-2) (pré. compt. 1)	jeudi	45 hres
410-603-74 Fiscalité (1)	mardi	60 hres
401-933-76 Formation du personnel (4)	jeudi	60 hres
601-911-76 Français écrit (3)	mercredi	45 hres
420-911-75 Informatique	jeudi	45 hres
F/M Initiation au dictaphone	mercredi	15 hres
350-906-77 Interrelations dans le monde professionnel	jeudi	45 hres
410-430-74 Marketing (1-5-6)	lundi	60 hres
401-923-76 Organisation & méthodes (4)	jeudi	45 hres
401-925-76 Personnel (1-4-6)	mardi	45 hres
410-523-74 Prix de revient (1) (pré. compt. 11)	lundi	60 hres
412-231-77 Procédés secrétariat I (3)	mardi	45 hres
412-431-77 Procédés secrétariat II (3)	mardi	45 hres
401-935-76 Science comportement gestion personnel (4-5-6)	mardi	60 hres
401-913-76 Structure entreprise (1-3-5-6)	mercredi	45 hres

ELECTROTECHNIQUE

243-240-78 Circuits logiques	mardi	60 hres
243-110-74 Circuits à courant continu et alternatif	lundi & mercredi	75 hres

TECHNIQUES JUDICIAIRES

310-103-72 Notions de droit général	mardi	45 hres
-------------------------------------	-------	---------

TECHNOLOGIE DE LA PREVENTION DES INCENDIES

PI-101 Lecture de plans	lundi	20 hres
PI-102 Construction & disposition des bâtiments	mardi	60 hres

TECHNIQUES FORESTIERES

190-340-75 Notions d'aménagement polyvalent & de conservation.	mardi	45 hres
---	-------	---------

GERONTOLOGIE

*352-101-77 Psychologie de la personne âgée	45 hres
*352-110-77 Introduction à la gérontologie	45 hres
*352-201-77 Le sénescence	45 hres
*352-181-77 L'activité en milieu gérontologique	45 hres

*Cours réservés aux personnels des Centres hospitaliers des C.S.S., ou des foyers pour personnes âgées.

*Les dates de début de cours sont à déterminer pour les cours en gérontologie.

M.J. Isolation

Siège Social
184, Boul. de Comporté
La Malbaie
665-3741 - 3742



La seule compagnie d'isolation dans votre région,
détentrices des permis rendant admissibles vos subventions
fédérales et provinciales

RECQ permis

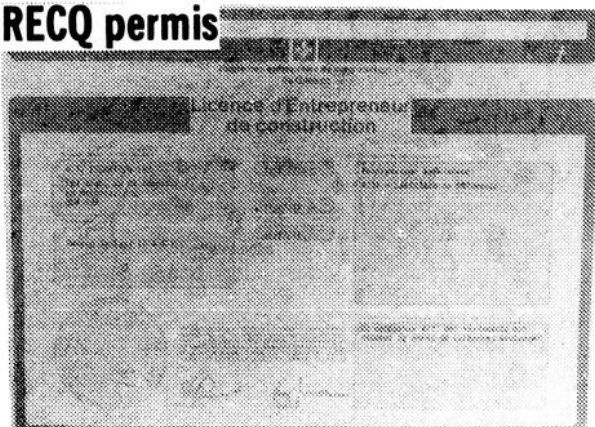

Régie des entreprises en construction
du Québec

No. 17182775

OPC permis

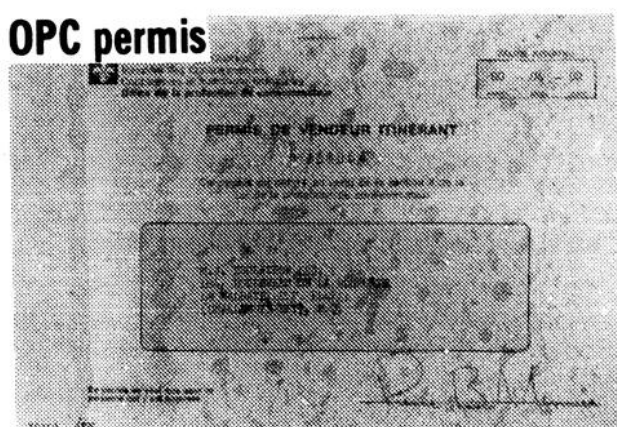

Office de protection
du consommateur

No. 108064

FCQ permis

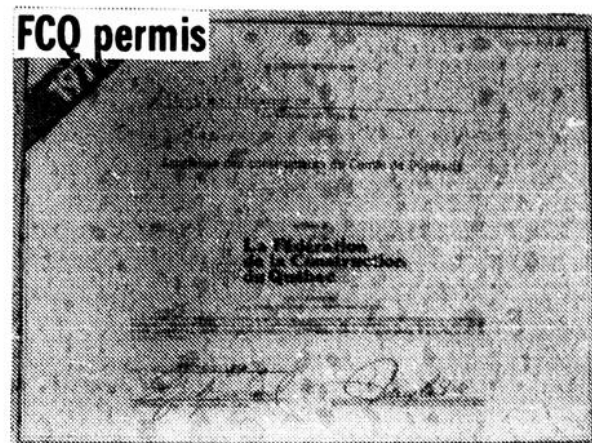

Fédération de la construction
du Québec

No. 79-DU-100

**Ces permis sont indispensables si vous désirez
être éligibles aux subventions gouvernementales**

Si vous désirez vérifier nos permis, composez 1-800-361-5600 aucun frais d'appel

AVIS AUX CONSOMMATEURS

Assurez-vous, lorsque vous signez un contrat d'isolation, que les compagnies avec lesquelles vous faites affaires soient détentrices des permis ci-haut mentionnés. Si non vous pourriez avoir de désagréables surprises lorsque viendra le temps d'avoir vos sub-

Nos représentants dans Saguenay et Baie-Comeau Haute-ribe

Guy Pinel 236-4747
Léopold Brisson 565-3504

L'isolation ca nous connaît...
Faites affaires avec
une compagnie en loi...

l'expérience à votre

SERVICES

ESTIMÉ GRATUIT

Tél.: 296-5908
296-3560

B.CO.NET ENR.

Nettoyage de tapis à la vapeur
Nettoyage de set de salon au shampoing
Lavage de vitres résidentielles et commerciales
Service de conciergerie

NETTOYAGE APRÈS INCENDIE ET INONDATION

71, ARNAUD

MARIO PAQUET, prop.

BAIE COMEAU G4Z 1X3

Entreprise Roy Spécialiste en fondation

567-2689

120, ROUTE 138

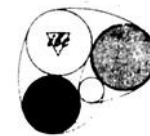

63, Place Lasalle, Baie-Comeau

Imprimerie Baie-Comeau

IMPRESSIONS DE TOUS GENRES

296-5221

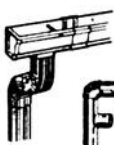

589-9811

FERBLANTERIE

Côte Nord Inc.

Travail général de métal en feuilles
Agent de LENNOX

2528, Boul. Lafèche, Hauterive

POSEUR DE COUVRE-PLANCHER OFFRE SES SERVICES Gaétan Therrien

Artisan

Réparation de tous genres
Travail garanti

Pose de tapis et linoléum
Estimé gratuit

589-4393

ENTREPÔT

Nous entreposons
tous genres de matériel
(meubles, bateaux, etc.)

Nous avons aussi des remises intérieures "Lockers"

INFORMATIONS:

589-5090 589-6644

Les Carrossiers Tremblay & Frères Inc.

Les Spécialistes de la carrosserie automobile

589-3808

1309 LAFLECHE,
HAUTERIVE



Conciergerie R. Martin Inc.



Entretien général
Nettoyage de tapis
Nettoyage après incendie

589-2208

143, rue Belair, Hauterive

Réal Martin, prop.

AMUSEMENT ÉTOILE INC.

Le seul spécialiste en la matière

Tables à boules, billards,
phonos, machines à cigarettes

589-2422

CENTRE D'ACHAT LAFLECHE

HAUTERIVE

SYLVAIN BEAULIEU Inc.



Matériaux de construction

ROUTE 138 CHUTE-AUX-OUTARDES **567-2251**

Hydraulic Jacks Réparation

Réparation de crics de tous genres
Travail garanti

101, rue Legardeur, Baie-Comeau



Emilien Roy
296-3731



Les Ateliers de Réparations Belle Baie Electrique Inc.

MOTEURS INDUSTRIELS



- Vente et service de moteurs
INDUSTRIELS ET COMMERCIALS

- Rebobinage de moteurs

ET COMMERCIALS: Jusqu'à 200 forces, 550 volts
Centre Industriel, Baie-Comeau **296-4811**

MACONNERIE MANIC INC.

Propriétaires: Alain et Maurice Tremblay

VENTE ET POSE DE BRIQUES ET PIERRES

Artificielles, naturelles et marbr.

Vente et installation de foyers et accessoires
Distributeur de Maconnex
Estimation gratuite

589-3463

ou rés: 589-7906-6891

1143 Boul. Lafèche

POUR UN SERVICE COMPLET

DANS LA REPARATION DE VOS APPAREILS
ELECTRO-MENAGERS DE TOUTES MARQUES



ST-GEORGES ÉLECTRIQUE INC.

877, rue De Puyjalon,
HAUTERIVE

589-9891
589-9892

Nous faisons également la
vente d'appareils usagés
portant une garantie

PIÈCES DISPONIBLES
À NOTRE COMPTOIR!

de 8.00 à 5.30 hres p.m.
du lundi au vendredi
"incluant de midi à 1 hre"



SERVICE
À
DOMICILE

ATTENTION

Quelle que soit la maladie
dont vous souffrez...
Téléphonez à: **589-7172**

**MME.
E. MORNEAU**

Herboriste de la
Red Indian Herbs Ltd.



DEMANDE D'EMPLOI

Lieu de travail:
Baie-Comeau, Hauterive et les environs.

Maintenant quatre postes disponibles, avancement rapide, travail permanent, bon salaire, avec auto, dépenses payées.

Gérant à
296-2274



LA CAISSE D'ÉTABLISSEMENT SAGUENAY LAC ST-JEAN

371, Racine Est
Chicoutimi

COURTIER

À VENDRE

Blocs à logements
2 dépanneurs
2 hôtels
1 brasserie
1 restaurant-salon-bar

Tous ces commerces ont un très bon chiffre d'affaires situés dans le secteur Lac St-Jean.

Pour information: Lionel Bouchard
Tél.: 347-5052 - 668-3327

Commission Scolaire de Manicouagan
275, boulevard LaSalle, Baie-Comeau
Tél.: 296-5506

Offre d'emploi

SUPPLEANTS

79-80

La Commission scolaire de Manicouagan requiert les services de suppléants occasionnels pour dispenser les disciplines suivantes à la Polyvalente des Baies, de Baie-Comeau et la Polyvalente des Rives, de Hauterive:

- Sciences religieuses
- Français
- Mathématique
- Anglais
- Physique, chimie, biologie
- Musique
- Education physique
- Arts plastiques
- Hi
- Géographie
- Sciences familiales
- Matières commerciales

Exigences:
Etre légalement qualifié.

Traitement:
Selon la convention collective en vigueur.

Toutes les personnes intéressées sont priées d'entrer en communication avec M. Réjean Marin, directeur de la Polyvalente des Baies de Baie-Comeau, tél.: 296-6755 et M. Serge Bouchard, directeur de la Polyvalente des Rives de Hauterive, tél.: 589-9814.

SL/csc
79-08-17

Marlo Brisson
Pour Simon Lavole,
Directeur des services
au personnel.

l'expérience à votre

SERVICE



Une enseigne d'excellence...

Imprimerie Laizé

SPÉCIALITÉS: Imprimerie, lithographie
Rien n'est trop grand, rien n'est trop petit!

838, rue de Bretagne, Hauterive

589-2028

HABITATION 22 Logements à louer

Eclairé, chauffé, tapis mur à mur

589-7222 le jour
589-6633 après 5 hres

CONSTRUCTION HICKEY INC. ENTREPRENEUR GÉNÉRAL

INDUSTRIEL-COMMERCIAL-RESIDENTIEL
SANDY HICKEY, PROP.



589-2518

1852, Boul. Manicouagan, Hauterive

346 DE PUJALON, HAUTERIVE

G. PAULIN, PROP.



REMBOURRAGE Lafleche *

Rembourrage de meubles
et de sièges d'auto

589-2600



GERARD TREMBLAY

AGENT DISTRIBUTEUR D'HUILE

422 Ragueneau
Tél.: 589-3429 et 567-2266



La Ferblanterie Bélangier LTEE

COMMERCIAL, RESIDENTIEL, INDUSTRIEL

- Gouttières sans joint
- Revêtements tous genres

589-3480

1694, rue Potier, Hauterive

Entreprises R & G. St-Laurent

ENTREPRENEURS EN EXCAVATION

Location de pelles, backoe et loader

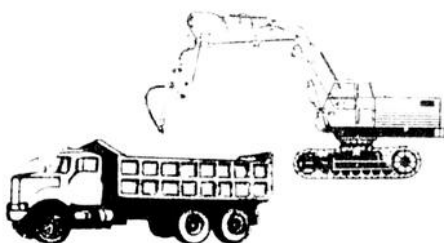

589-5453

21 A, rue Albanel, Hauterive.

Les Entreprises Maloney & Dion Inc.



distributeur de:

LA CIE DE FENETRES
DU SAGUENAY

GILLES COTE
Armoires et fermes de toit

ESTIMATION GRATUITE
Nouveau service de vitrerie jour et nuit

589-4951

Lundi, mardi, mercredi: 8h00 à 18h00
Jeudi et vendredi: 8h00 à 21h00
Samedi: 9h00 à 17h00

La Corporation municipale de la paroisse de Ragueneau

Bureau du secrétaire-trésorier

Demande de soumission

La Corporation municipale de la paroisse de Ragueneau demande des soumissions pour l'ouverture des chemins d'hiver du rang 2 et 3, la montée Taillardat centrale, la montée Taillardat ouest, la rue Bouchard, la rue des loisirs, la cour des loisirs, la rue de l'église, la rue de la Colline, l'entrée du garage municipal et la cour de l'hôtel de ville. Sur une longueur de 20.8 kilomètres.

Le contrat sera d'une durée de trois ans.

Les soumissions devront être accompagnées d'un chèque visé de 10% du montant global de la soumission.

Les soumissions seront ouvertes au bureau du secrétaire-trésorier situé au 509, route 138, Ragueneau, lundi le 10 septembre 1979 à 16:00 heures.

Les formules de soumissions sont disponibles au bureau municipal 509, route 138, Ragueneau.

La Corporation municipale de la paroisse de Ragueneau s'engage à accepter ni la plus haute ni la plus basse ni aucune des soumissions.

Municipalité de Ragueneau par
Mme Gabrielle Desmeules
Mme Gabrielle Desmeules, sec.-trés.

28-2

La Commission scolaire de Manicouagan
275, boul. LaSalle, Baie-Comeau, Qué.

OFFRES D'EMPLOIS

Concours no: 35-79-0-11

La Commission scolaire de Manicouagan requiert, pour son service d'Education des adultes, des instructeurs dans les plans de formation suivants:

Mécanicien d'automobiles à Hauterive
Début: 17-09-79 Durée: 21 semaines
Soudure haute pression à Hauterive
Début: 22-10-79 Durée: 21 semaines
Charpentier-menuisier à Hauterive
(équerre de charpente, lecture de plans)
Début: 21-01-80 Durée: 17 semaines

QUALIFICATIONS:

- Connaissance approfondie de la spécialité;
- Connaissance des exigences du marché du travail;
- Expérience avec les adultes souhaitée.

EXIGENCES:

- Dispenser les cours théoriques et pratiques en accord avec le programme fourni;
- Veiller à la préparation, l'administration et à la correction des tests d'évaluation (examens);
- Préparer les commandes de matériel nécessaire;
- Faire les recommandations qui s'imposent pour le bon fonctionnement des activités de formation.

TRAITEMENT:

Selon la convention. (Instituteurs rémunérés au taux horaire selon scolarité et expérience reconnues).

ENTREE EN FONCTION:

Une (1) semaine avant la date prévue de mise en place du plan de formation.

Toutes les personnes intéressées devront, avant 4 heures le 7 septembre 1979, faire parvenir leur offre de services par écrit, à:

/mod 79-08-23 La Direction des Services du personnel



Centre de Services Sociaux
de la Côte-Nord

Dans le cadre de l'application de la Loi sur la Protection de la Jeunesse, le Centre de Services Sociaux de la Côte-Nord est à la recherche d'un(e):

PRATICIEN(NE) SOCIAL(E) EN MILIEU AMERINDIEN

TERRITOIRE A DESSERVIR:

Les réserves Amérindiennes de la Côte-Nord.

PORT D'ATTACHE:

Sept-Iles.

FONCTIONS:

- Accueil - Evaluation - Orientation
- Prise en charge ou support à la prise en charge.

QUALIFICATIONS:

Diplôme en sciences humaines de préférence de niveau universitaire.

Bonne connaissance du français.

Connaissance appropriée du montagnais.

Disponibilité pour déplacements fréquents.

NOTE: Les personnes qui, tout en ne détenant pas un diplôme, possèdent une expérience exceptionnelle et pertinente au domaine concerné, peuvent aussi présenter leur candidature.

REMUNERATION:

Selon la Convention Collective de Travail en vigueur, compte tenu des qualifications du candidat ou de la candidate.

Les personnes intéressées devront faire parvenir leur curriculum vitae avant le 14 septembre 1979 à l'adresse suivante:

Services Administratifs/Gestion du Personnel
Centre de Services Sociaux de la Côte-Nord
774, rue Bossé
Hauterive, P.Q.
G5C 1L6

Polyvalente des Baies
40, rue Michel-Hémon
Baie-Comeau (Québec)
G4Z 1K5



Baie-Comeau, le 24 août 1979

Avis à la population

Monsieur,
«Les parents dont leur(s) enfant(s) fréquente(nt) la Polyvalente des Baies, en secondaire 1 pour l'année scolaire 79-80, sont invités à assister à une rencontre d'information, mercredi le 29 août à 7h30 à l'Agora de la Polyvalente des Baies».

RL/jd

René Lévesque,
principal adjoint.

AVIS

A tous les quilleurs(euses) intéressés(ées) d'assister à l'assemblée générale et à l'élection du nouvel exécutif l'A.R.Q.C.N. Inc.

L'assemblée aura lieu mercredi, le 29 août à 19 heures 8 m. au local de l'A.R.Q.C.N. Inc. au 168, boul. LaSalle.

Bienvenue à tous.



Moi un pollueur?

JAMAIS!

AVIS PUBLIC

Recherchons un candidat pour représenter la compagnie dans la région de Baie-Comeau et Hauterive. Qualifications: diplôme universitaire de 1er cycle.

Faire parvenir votre curriculum vitae à:
2050, Ouest boul. St-Cyrille, Québec
G1V 2K8 Tel: 683-1531
RAOUL GARNEAU
avant le 10 septembre 1979



L'UNIQUE

2050 ouest, boul. St-Cyrille
Québec, G1V-2K8,
Tel: 683-1531

a-s Pierre Yves Caron



Une importante chaîne d'alimentation couvrant les provinces maritimes et la péninsule gaspésienne requiert les services suivants:

Gérant de magasin, gérant département des viandes, gérant département des fruits & légumes, boucher, technicien des viandes (spécialiste).

Pour travailler dans le nord du Nouveau-Brunswick et la Gaspésie.

Nous offrons d'excellents salaires et avantages sociaux y compris: santé, bien-être, soins dentaires, assurance-groupe, assurance-médicament sur prescription et fonds de pension.

Les personnes intéressées devront faire parvenir leur demande ainsi que leur curriculum vitae à:

M. Marc Doucet
Sobey's (Bureau Divisionnaire)
Case postale 1085
Rimouski, Québec G5L 7R1

Toute demande d'emploi sera traitée confidentiellement.

VILLE DE HAUTERIVE
PROVINCE DE QUEBEC
CANADA

APPEL D'OFFRES

(64-79)

PROJET:

Construction d'une station de pompage d'égouts incluant une génératrice d'urgence

ENDROIT:

Sur le Bloc «6» - Parc de maisons mobiles.

PROPRIETAIRE: Ville de Hauterive

ARCHITECTE:

Laurie Gauthier
1031, boul. Manicouagan
Hauterive, Qué.

INGENIEURS:

Lalonde, Girouard, Letendre et Associés
1063, rue Des Epilobes
Hauterive, qué. Tél.: 589-3801

1. - OBTENTION DES DOCUMENTS:

a) Les plans et devis pourront être obtenus ou consultés au bureau du directeur général de la Ville de Hauterive, 1000, rue Mingan, Hauterive;

b) Un versement, non remboursable, de \$75.00 sous forme de chèque visé ou mandat-poste fait à l'ordre de la Ville de Hauterive est requis pour l'obtention d'un jeu complet des plans, devis et formule de soumission.

2. - CAUTIONNEMENTS:

a) Les soumissions des entrepreneurs généraux devront être accompagnées, soit d'un chèque visé ou d'un cautionnement de soumission, valide pour quatre-vingt-dix (90) jours, le tout représentant au moins 10% du montant de leur soumission et fait à l'ordre de la Ville de Hauterive;

b) Les soumissions des sous-traitants, pour les spécialités mentionnées ci-dessous, devront être accompagnées d'un chèque visé ou d'un cautionnement de soumission, valide pour quatre-vingt-dix (90) jours, de la date d'ouverture des soumissions des entrepreneurs généraux, le tout représentant au moins 10% du montant de leur soumission et fait à l'ordre de la Ville de Hauterive.

3. - SPECIALITES:

- a) Maçonnerie;
- b) Electricité;
- c) Plomberie;
- d) Ventilation;
- e) et toutes autres spécialités dont le coût les assujettira aux normes du Bureau des Soumissions Déposées du Québec.

4. - DATES DE REMISE DES SOUMISSIONS ET OUVERTURE:

a) Les soumissions des sous-traitants seront reçues jusqu'à 15:00 heures, heure locale, le 10 du mois de septembre 1979, aux Bureaux des Soumissions Déposées du Québec.

b) Les soumissions des entrepreneurs généraux seront reçues jusqu'à 12:00 heures, heure locale, le 14 du mois de septembre 1979, au bureau administratif de la Ville de Hauterive, 1000, rue Mingan, Hauterive, et seront ouvertes au même endroit quelques minutes après 12:00 heures. Les soumissionnaires qui le désirent pourront assister à l'ouverture des soumissions.

La Ville de Hauterive ne s'engage à accepter ni la plus basse, ni aucune des soumissions reçues, ni à encourir aucune obligation, ni aucun frais d'aucune sorte envers le ou les soumissionnaires.

Me GABRIEL-YVAN GAGNON, avocat
Greffier
1000, rue Mingan,
Hauterive, Qué.
G5C 3C3

Hauterive, Qué.
le 16 août 1979
PEJ/sb

A LOUER

Premier mois gratuit avec bail d'un an. 5 et demi non meublé, 4 et demi meublé ou non, 3 et demi meublé. Tel: 296-3748 ou 296-5785. Ind.

A VENDRE

Nous achetons et vendons tous genres de meubles neufs et usagers. Meubles Haute Baie, 400, rue De Puyjalon, Hauterive, 589-5504. Ind.

A LOUER

Logement de 3 et demi pièces, tapis, laveuse, sècheuse, 59, rue Maisonneuve Baie-Comeau. Tel: 296-4242. Ind.

NOMINATIONS A Q.N.S.



Guy McNeil



Michel Côté

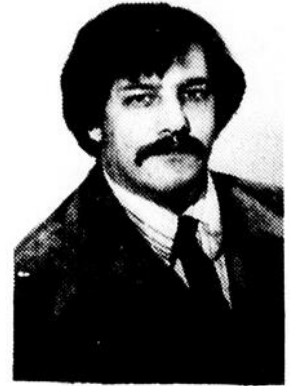

Philippe Légaré

Monsieur Guy Bourassa, Directeur Général, Usine annonçait le 1er juillet dernier les nominations de GUY McNEIL au poste de Surintendant du Département Mécanique, et de MICHEL COTE au poste de Surintendant des machines à papier 1 et 2.

Monsieur Paul Morasse, Directeur, Relations Industrielles, annonçait le 16 juillet dernier la nomination de PHILIPPE LEGARE au poste de Coordonnateur - Programmes de Formation.

NOMINATIONS A Q.N.S.



Gilles Aubin



André Roy



Jaan Kull



Gilles Barrette

Monsieur L.P. Sénéchal, Vice-Président, Opérations, annonçait le 18 juillet dernier les nominations suivantes:

GILLES AUBIN, au poste de Directeur de la Production, Opérations Forestières, Responsable des Camps Forestiers.

ANDRE ROY, au poste de Directeur Equipement Mécanique, responsable des garages forestiers, du magasin forestier, ainsi que des programmes

d'entretien et réparation de la machinerie.

JAAN KULL, au poste de Directeur Génie et Services, responsable des services aux opérations forestières, des services d'Ingénierie, ainsi que des opérations par voie d'eau.

GILLES BARRETTE, au poste de Directeur de la Foresterie, responsable de l'aménagement des forêts, planification des coupes, du mesurage du bois, ainsi que des achats de fibre.



Les résidences, **PRINCE CARAVAN INC.**
Princeville, Québec

M.M. CARAVAN Inc.



19



5 ans de garantie

79

Construction de votre choix Agent de service: M. BERNARD ST-GELAIS

A VENDRE

132, PARENT

Cause de départ, maison mobile 14x70, Capwood 1973, meublée ou non meublée, avec remise 9x12. Très propre tapis mur à mur. Prix à discuter.

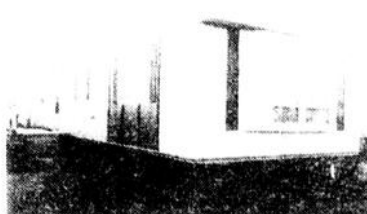

A VENDRE

162, PARENT

Maison mobile 12x60, en très bonne condition. Très propre.

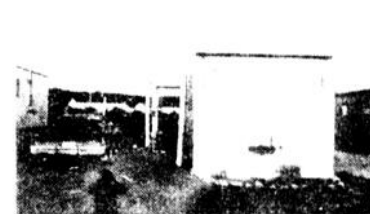

POUR INFORMATION: Demandez ALAIN CYR 589-6275 et 589-7358 ou rendez-vous au 131, Parent Hauterive

ASSOCIATION QUEBECOISE DES
TECHNIQUES DE L'EAU



La pollution
des eaux,
une priorité
régionale

COMMISSION SCOLAIRE DE

MANICOUAGAN

275, boulevard LaSalle, Baie-Comeau, Québec
G4Z 1T2 Téléphone: (418) 296-5506

Début d'affichage: 79-08-21
Fin d'affichage: 79-09-05

OFFRE D'EMPLOI

Un poste d'animateur communautaire (activités étudiantes) pour les services de l'Éducation des Adultes - Poste temporaire dont le terme est fixé au 30 juin 1980.

NO DE CONCOURS: 21-79-0-10

NATURE DU TRAVAIL

Dans le domaine de la formation des adultes, l'animateur d'activités étudiantes anime les adultes et les organismes du milieu pour leur aider à découvrir, identifier et formuler leurs besoins éducatifs et les assister dans la planification, l'organisation et l'évaluation des programmes de coopération communautaire.

Il identifie les situations problématiques vécues par des populations «défavorisées» et mobilise les gens pour que ceux-ci trouvent et mettent en oeuvre les solutions adéquates pour eux.

Il travaille en étroite collaboration avec des groupes populaires pour que ceux-ci développent les maîtrises collectives nécessaires pour atteindre leurs objectifs.

Il travaille à la mise sur pied et participe à des tables de concertation visant le développement collectif des groupes de populations marginalisées.

QUALIFICATIONS REQUISES

Diplôme universitaire terminal de premier cycle dans un champ de spécialisation approprié (sciences humaines).

Trois (3) ans d'expérience de travail dans des groupes populaires.

Bonne connaissance de la région.

EXIGENCES PARTICULIERES

Le candidat devra:

- Avoir participé à la mise sur pied d'un ou des groupes populaires;
- Être en recherche par rapport au rôle de l'éducation populaire autonome;
- Avoir développé ses capacités d'analyse critique de l'organisation sociale;
- Être intéressé à la recherche, à l'expérimentation et au développement collectif;
- Avoir développé sa capacité de travail en équipe;
- Avoir l'habitude de la remise en question personnelle et professionnelle;
- Manifester une grande disponibilité (horaire variable qui peut l'amener à travailler en soirée et certaines fins de semaine).

REMARQUES: Poste ouvert aux hommes et aux femmes.

ENTREE EN FONCTION: Immédiate.

SALAIRE:

Minimum: 14,241\$
Maximum: 29,790\$

Les personnes intéressées devront, avant 16 heures, le 5 septembre 1979, faire parvenir leur offre de services par écrit, à:

La direction des Services du personnel

/mod
79-08-21

86-28 août 1979 LE PLEIN-JOUR SUR LA MANICOUAGAN

COMMISSION SCOLAIRE DE

MANICOUAGAN

275, boulevard LaSalle, Baie-Comeau, Québec
G4Z 1T2 Téléphone: (418) 296-5506

Début d'affichage: 79-08-21
Fin d'affichage: 79-09-04

RENTREE SCOLAIRE 79-80

La Commission Scolaire de Manicouagan désire informer toute la population en général, les parents et les élèves, en particulier, que l'ouverture des classes de toutes ses écoles se fera aux dates suivantes:

Cours primaire: mercredi 5 septembre 79
Cours secondaire: 6 septembre 79

Pour ce qui est des classes de la maternelle, les personnes concernées sont priées d'attendre un avis écrit de l'école de leur quartier avant de se présenter à l'école.

Pour le bénéfice de tous nous fournissons, ci-dessous, l'horaire des cours dans toutes les écoles du territoire.

1979-08-02
CHC/GGL

Conrad H. Charbonneau,
Secrétaire général

Ecole	Horaire
Poly des Baies	8h25 à 11h59 13h30 à 15h50
McCormick	8h10 à 11h30 13h00 à 15h00
Primaire, Baie-Comeau	13h00 à 15h25 (secondaire) 8h45 à 11h25 11h03 (maternelles)
Poly des Rives	13h00 à 15h20 8h40 à 12h05 13h40 à 15h48
Estuaire, Hauterive	8h55 à 12h05 13h30 à 15h30
Primaire, Hauterive	8h25 à 11h00 (maternelles) 11h20 13h00 à 15h20
Pavillon Ragueneau	8h45 à 11h55 13h45 à 15h50
Ste-Marie, Ragueneau	8h15 à 10h33 (maternelles) 11h00 12h39 à 15h00
Richard, Chute-aux-Outardes	8h20 à 10h38 (maternelles) 8h30 à 11h15 13h00 à 15h18 (maternelles) 15h20
St-Jean Baptiste et St-Jean Eudes, Pointe-Lebel	8h30 à 10h45 (maternelles) 11h20 13h00 à 15h15
St-Antoine de Padoue, Les Buissons, et St-Jean Baptiste	8h30 à 10h45 (maternelles) 11h20 13h00 à 15h15
Pointe-aux-Outardes Père-Duclos, Franquelin	8h20 à 11h15 12h55 à 15h10
Mgr Labrie, Godbout St-Joseph, (primaire)	12h55 à 15h10
Baie-Trinité St-Joseph (secondaire)	8h15 à 11h30 13h10 à 15h10
Baie-Trinité	

N.B. Les nouveaux élèves de l'extérieur devant fréquenter la Polyvalente des Baies de Baie-Comeau, sont priés de faire leur inscription dans les meilleurs délais pour éviter des retards inutiles.

Contrairement à ce qui est indiqué plus haut l'ouverture officiel de la Polyvalente des Rives de Hauterive se fera le lundi 10 septembre 79.

PERRON

CONSTRUCTION INC.

589-5441

HEURES DE BUREAU

Du lundi au vendredi
9h00 à 17h00
Tél.: 589-5441 ou 589-5330

Après 17h00
589-5441 ou 589-8250
589-4956

1205, rue Blondel, Hauterive



Notre entreprise est
accréditée auprès du
PROGRAMME DE
CERTIFICATION DES MAISONS
NEUVES DE L'A.P.C.H.Q.

5 ans de
garantie

— protège votre dépôt jusqu'à concurrence de \$20,000.
— Protège votre propriété contre tous vices cachés au cours de la 1ère année et contre tous défauts majeurs pendant les 5 premières années.

Compétence et solvabilité!



Style Québécois

Maison style Québécois.
Prix avantageux de 1977.
Taux d'intérêt 10%. Très
belle vue sur la mer. Grand
terrain de 11,000 p.c.



Maison jumelée

Très bien situé, dans le
centre ville, en arrière de
Woolco. Très peu de
comptant est exigé. Ac-
cessible au petit salarié.
Remboursement capital
intérêt et taux: \$325.00



Maison à prix modique

Maison à prix modique.
Près de l'église et des
écoles. Situé sur la rue
Gallerand. Prix très
avantageux. Sensiblement
le même prix qu'un jumelé.
Egalement même maison
dans le centre ville.



Maison de grand prestige, 3
étages finis, 7 chambres, 5
salles de bain, app. pour
bonne, foyer, tapis mur à mur.
Terrain de 33,000 p.c.



Bâtisse commerciale occupée
par Presto, située sur le Boul.
laflèche, grandeur 72' x 102',
terrain 125' x 225'

Blocs ap-
partements si-
tués sur la
rue Bon Désir,
dans le Centre
Ville.



6 logements de 4 1/2 pièces 6
logements de 3 1/2 pièces.
Bon Placement
Très bonne rentabilité.

LOGEMENTS A LOUER

Logements de 4 1/2 pièces et
3 1/2 pièces chauffés, éclairés
et meublés à louer sur la rue
Bon Désir, voisin du bureau de
poste.

ACHETEZ DIRECTEMENT AU CONTRACTEUR, VOUS PAYEZ MOINS CHER.

TARIFS

\$3.00 ch. Encadrée: \$5.00
Avec photo: \$10.00



NORD EXTERMINATION

Service 24 heures
et discrétion garantie

Seule et unique corporation
spécialisée établie sur la Côte-Nord
et membre de l'Association des
Exterminateurs.

589-8501

Frais interurbains acceptés

1375, RUE VANIER, HAUTERIVE

Cégep de la Côte-Nord
Campus Manicouagan

OFFRE D'EMPLOI

Ouvrier d'entretien, classe 111 (Temps partiel 4 heures/jour)

DESCRIPTION DE TACHE

Effectuer divers travaux d'entretien tels que tondre le gazon, enlever la neige, enlever les ordures, voir à l'ordre et à la propreté des locaux, laver et cirer les planchers, laver et nettoyer tapis, murs et plafonds, etc...

TRAITEMENT

Selon la convention collective en vigueur.

QUALIFICATIONS REQUISES

Aucune qualification spécifique n'est requise.

LIEU DE TRAVAIL

Les résidences d'étudiants du Campus Manicouagan, situées rues Comtois et Bon Désir.

Les personnes intéressées sont priées de faire parvenir leur curriculum vitae avant le 31 août à l'adresse suivante:

Directeur du Campus
Campus Manicouagan
537, boulevard Blanche
Hauterive (Québec)

OFFRE D'EMPLOI

Un commis vendeur avec ou sans
expérience. Contactez le gérant de
Chaussures Trans Canada.

589-9083

Remerciements

A tous ses amis et connaissances ainsi qu'aux organismes qui ont manifesté leur profonde sympathie envers le décès de M. Robert Brisebois, nous disons un merci sincère.

M. et Mme Jean-Paul Brisebois et ses enfants.

Avis de convocation

Avis est, par les présentes, donné que l'assemblée générale annuelle des membres de la Caisse Populaire de Baie-Comeau se tiendra vendredi, le 14 septembre 1979.

à 20:00 heures,
à la Polyvalente des Baies
pour l'étude et l'adoption de son rapport annuel au 31 mai 1979;
pour l'adoption d'un règlement visant à modifier le territoire de la Caisse, qui est actuellement: Paroisse Ste-Amélie pour qu'il devienne: District électoral de Saguenay.

Veillez noter que, lors des élections, une candidature ne pourra être proposée à l'assemblée que si un préavis, signé par un membre et contre signé par le candidat, en a été donné dans les délais et selon les règles affichées à la Caisse.

Tous les membres sont cordialement invités à participer à l'assemblée.

Baie-Comeau
le 27 août 1979.

Yvan Fillon, secrétaire.

PETITES annonces

A VENDRE

MAISON A VENDRE
Directement du propriétaire, situé au 610 Benoit à Hauterive. Dimensions 29x40, grand logement 5 1/2 pces au sous-sol, revenu \$240.00 par mois. Remise ext. entrée asphaltée, terrain aménagé. Prix raisonnable. Tél. 589-9308 Ind.

A VENDRE - Maison mobile, Parc de la Ville, 60X12, meublée ou non meublée, annexe 12X30, remise 20X12, avec foyer et tapis sur à mur, 149-A Morel. 589-8533. Ind.

A VENDRE - Tabagie, buanderette, bonne rentabilité, centre ville. Gens sérieux. Aubaine. A qui la chance. Pour informations, Fiducie du Québec 589-6824 ou 296-3702. Ind.

A VENDRE - Deux pâtisseries en pleine opération. Bon chiffre d'affaires. Cause de maladie. Acheteur sérieux seulement. (418) 766-8444. Demandez Carmen. Ind.,

A VENDRE - Duplex situé au 117, rue Boudreau à Godbout. 2 logements présentement loués. Communiquez à frais virés à Forestville à 587-2254. Ind.

A VENDRE - Roulotte de voyage «VAL BAR» 18 pieds 1974. Roues tandem, toute équipée, électricité et propane. Avec auvent. 296-5222. 21-2

A VENDRE - Cause de départ. Bungalow en briques avec abri pour auto. Sous-sol partiellement fini. Terrain entièrement aménagé et paysagé. Située sur le boulevard Manicouagan. 589-8082. 21-2

A VENDRE - A Forestville, directement du propriétaire. Maison à revenus: 4 chambres, salon, cuisine, salle à manger, salle de bain, 2 logements au sous-sol: 2 1/2 (bachelor) semi-meublé, 3 1/2 non meublé, chauffé. Acheteurs sérieux seulement. Prix à discuter. 587-2584 ou 587-2272 M. Lapointe ou encore 587-2231 Mme Lapointe. 21-2

A VENDRE - Sac d'école en véritable cuir. Prix \$60.00. 589-3807. Ind.

A VENDRE - Chalet à Pointe-Lebel. 296-2044. 21-2

A VENDRE - Voiture Pinto 1974, 35,000 milles, manuel 4 vitesses. Station Wagon brune, intérieur noir. Prix: \$1250.00. Tél.: 589-8256. 21-2

A VENDRE - Ou à louer avec option achat. Belle maison mobile 14'X68', Commodore 74, non meublée, propre, construction solide. Informations après 5 heures P.M. à 296-6397. 14-3

A VENDRE - Pick-up Ford 1975, 3/4 tonne, 4 vitesses man. Moteur reconditionné. 589-2193, Hauterive. 21-2

A VENDRE
Directement du propriétaire, bloc appartements de 3 logements dont 2 de 5 et demi et 1 de 4 et demi pièces. Situé près de la garderie Hauterive et de l'aréna au 972, rue Henri. Entrée finie en ciment. Construction entièrement en briques. Hypothèque de la SCHL 6 1/4%. A vendre à un prix d'aubaine. Pour plus d'informations appelez à 589-8547. 14-4

A VENDRE - Pontiac GTO 71, 455, 4 vitesses, très propre. Aussi Honda 750, 1974, moteur refait à neuf. Tél.: 589-7049. 21-2

A VENDRE - Voilier Mistral 404, version compétition. Avec ceinture de trapèze. Longueur 13'3". Tél.: 589-9551. 21-2

A VENDRE - Chevrolet Blazer 4X4 1974, transmission manuelle 4 vitesses, moteur V8 350 (4). Tél.: 589-9551. 21-2

A VENDRE
Directement du propriétaire - Maison 1 1/2 étage - 3 chambres, tapis mur à mur, située au 54, rue Laval, Baie-Comeau. Tél.: 296-5251. 21-2

A VENDRE - Equipement de bureau de médecin comprenant: une lampe infrarouge, une lampe ultra-violet, une machine ultra-sons de marque Simmons, un muscle stimulateur (R.A. Fisher), un stérilisateur, une table de médecin et plusieurs instruments de laboratoire. Le tout en très bon état. Idéal pour médecin débutant. Forestville, appeler à 587-2584 après cinq heures. 21-2

A VENDRE - Automobile Mercury Bobcat 1977, 32,000 milles, en excellent état. Aussi, stéréo cassettes de marque «Craig» pour mettre dans automobile comprenant un amplificateur de 36 watts/canal, un «équilibrer», un tape cassettes, une paire de colonnes «Toshiba» pour encastrer dans les portes. Ainsi que deux mallettes de 60 cassettes. Le tout évalué pour \$1300. Mais laissé pour \$800. Enfin, chaîne stéréophonique de marque Norelco de 30watts/canal. Les articles sont mis en vente pour cause de retour aux études. Tél.: 296-6302. 21-2

CHIENS A VENDRE
Berger Allemand adulte ou adolescent. Doberman jeune et adulte. 589-4956-2796. Ind.

A VENDRE - J'aurais du linge pour dames grandeur 7 ans presque jamais porté à très bon prix. Des pôles à rideaux de dimensions variées, des toiles de 31 pouces et 37 pouces de largeur presque jamais servies. Des draperies de salon très propres une valeur de \$300.00 à laisser pour \$180.00 de dimensions 11 pieds 8 pouces de largeur par 8 pi 1 po de longueur. Une lampe de salon d'une valeur de \$65.00 à laisser pour \$50.00 à l'état de neuf. Tél.: 589-9151. 21-2

A VENDRE - Motocyclette Yamaha 400, 4 temps, 2 cylindres, 1977, en très bon ordre, 5,000 km. 2 roues avec pneus de thunderbird 1977. 296-6041. 21-2

A VENDRE - Fournaise à l'huile en très bon état. Réservoir à l'huile. Cent gallons d'huile. Six grandes fenêtres. Inf.: après 4h30 à 296-2950. 21-2

A VENDRE - Terrain situé à Les Buissons. Moto Yamaha DT 400 1977. Achèterais hélices de moteur hors-bord Mercury 10 3/4" ou 11" diamètre. Pitch variant de 10" à 15". Tél.: Jean-Yves Larouche 296-5163 (soir) et 589-9812 (jour). 21-2

A VENDRE - Chiens. 6 femelles Labrador pure race, âgées de 4 semaines. Prix \$125.00. Tél.: 589-6815. 21-2

A VENDRE - Tente-roulotte Lionel - 1977 - Huit places - Toute équipée - 589-1763. 28-2

A VENDRE - Maison mobile 10X55 pieds meublée, marque Général, prix à discuter. Tél.: 589-3220. 28-3

A VENDRE - Terrain situé à Pointe-Lebel au bord de la mer, avec roulotte de camping 21 pieds 1968, four, douche, eau chaude et antenne de T.V.: compris avec le tout, remise extérieure avec réfrigérateur, pompe pour puit artésien. Tél.: 589-3003. Prix à discuter. 28-2

A VENDRE - Pinto 1978, 4 cylindres, transmission automatique, environ 10,000 milles. Tél.: 589-5598. 21-2

A VENDRE - Petite laveuse essoreuse Kenmore, excellente condition. \$225.00. 3 chatons à donner. Soir 567-8178. 21-2

A VENDRE - Occasion de choix, Chevelle Malibu Classique 1978, moteur 305, 8 cylindres, 22,500 milles en parfait ordre. Si intéressé 567-4712. 21-2

A VENDRE - Pick-up G.M.C. 1975, V8 - automatique, servo-direction, très propre, mécanique en bonne condition. 589-8600. 21-2

A VENDRE - Jeep CJ5-74, 39,000 milles, peinture neuve, 4 pneus d'été mags, 4 pneus d'hiver à clous, moteur V-6 232 pc. Pour inf.: 589-6734 après 5 heures. 21-2

A VENDRE - Chevrolet Mote Carlo 1975, 8 cylindres, toit vinyle. Très bonne condition. A très bon prix. Tél.: 589-4148. 21-2

A VENDRE - Très bonne occasion. Pontiac Ventura Phoenix 77, moteur 8 cyl. 305 p.c., Zeabart, très bon prix. Après 5 heures 589-9404. 21-2

A VENDRE - Chrysler New Yorker 1974 - moteur 440 - 21,000 milles, vrai millage. Peinture neuve. 4 pneus Michelin neufs. Parfaite condition. 589-5392. 21-2

A VENDRE - Buick Le Sabre Custom 78, état de neuf, très bas millage, s'adresser à 589-8629 après 5.00 heures. 21-2

A VENDRE - Remise en tôle 7X8, avec plancher en bois, très propre, prix: \$100.00. 543, rue Bossé, tél.: 589-8837. 21-2

A VENDRE - Plymouth Volare Familial 1976, seulement 31,000 milles, 4 pneus Michelin et 4 pneus d'hiver sur roues et peinture neuve. En très bonne condition. Tél.: 589-9301. 21-2

A VENDRE - Winch mécanique avec power take-off pour Ford Bronco moteur 302 ou 289 pouces cubes. Tél. après 6.00 heures à 589-6148. 21-2

A VENDRE - 2 poêles à bois, 1 congélateur couché. 567-4812. 21-2

A VENDRE - Campeur motorisé de marque Ford Unik 1976. N'a que 11,000 milles à l'état de neuf. Pour plus de renseignements, tél. à 567-2667. 21-2

A VENDRE - Orgue Yamaha, 2 claviers, batterie électronique, rythme et accord automatique. Aussi 3 roues de rechange 15 pouces pour camion Dodge. Après 5.00 heures: 589-5421. 21-2

A VENDRE - Dodge Charger SE 76, 34,000 milles, en très bonne condition. Après 5 heures: 296-5856, après 7 heures: 296-6882. 21-2

A VENDRE - Pour cause de départ. En bon état. Ford Custom 500, 2 portes, 400 po. cu., 42,000 milles. Chaussé sur des Michelin (neufs). Compris 4 pneus d'hiver. 5, Parc Langlois. 589-3057 ou 589-3544. 21-2

A VENDRE - Tente-roulotte Lionel 1979, toute équipée, 6 places. 589-9094. 21-2

A VENDRE - Orgue Yamaha 1978, parfaite condition, pour inf.: le soir: 589-5931. 21-2



A VENDRE
Maison 39x24 pieds, 5 et demi pièces, avec sortie de cave. Garage 14x24 pieds, terrain 225x86 pieds, entrée asphaltée située au 317 Granier Pointe-Lebel. Pour visiter tél. 589-3486. Ind.

A VENDRE - Artisanat - En cuir: bourse, porte-monnaie, sous-verre, porte-clef, mocassin, pantoufle de bébé, ceinture, bracelet de montre. Aussi tissage: couvre-lit, draperie, nappe, napperons, coussins, veste, poncho. 567-4623. 21-2

A VENDRE - Manteau et chapeau de fourrure, loup canadien naturel pour dame, grandeur 8 ans. Pour inf.: communiquez aux numéros 589-6657 et 589-3192. 21-2

A VENDRE - Maison mobile 12'X67' Glendale, trois chambres à coucher, vendue entièrement meublée, avec remise de 10'X10'. Située au 140, rue Bélair, Hauterive. Tél. après 5 heures: 589-7746. 28-2

A VENDRE - Suzuki GS 550, année 1978. 4 cylindres - 4 temps - 3,800 km. Etat de neuf, bon prix. No tél.: 567-2904. 21-2

A VENDRE - Toyota Corolla 72 automatique, mécanique A-1. Parfaite condition. Prix \$500.00. Tél.: 589-2511. 21-2

A VENDRE - Cause de départ. Réfrigérateur sans givre, 2 portes, couleur jaune. Cuisinière auto-nettoyante, jaune. Décoration de chambre, style moderne, couvre-lit et tenture. 589-2225 ou 589-7362. 21-2

A VENDRE - 4 mags avec pneu Camion Ford ou 4X4. 296-9339. 28-2

A VENDRE - 4 mags Gracar S/S universel, 15 pouces par 7 pouces de largeur. \$300.00. 296-6956. 28-2

A VENDRE - Econoline (Ford) 1979 avec finition intérieure. 9,000 milles. Pour informations: 296-5342 après 6 heures. Ind.

A VENDRE - Système anti-ivol Sontrix modèle TR60 de première qualité pour commerce ou local, aussi une remorque d'utilité courante 10X8. 589-9908 entre 9 et 6 heures. Ind.

A VENDRE - Réfrigérateur, ensemble de cuisine, ensemble de salon complet, tondeuse. Pour informations: 296-4753. 21-2

A VENDRE - 2 fauteuils tout neufs valeur \$800.00 réduit à \$300.00 pour les 2. Set de chambre usagé \$400.00. Différents articles à vendre pour cause de départ. 296-2778. Après 6 heures seulement. 21-2

A VENDRE - 40,000 milles, GMC Van Rallye - STX - 1975 - 350 - 4 barils - couleur noir et or. Complètement finie et isolée. Prix à discuter. Si intéressé seulement, acheteur sérieux: 589-7055 entre 5 et 7 heures. 28-2

A VENDRE - Différents articles d'hiver à vendre. Prix d'aubaine. 296-3997. 21-2

A VENDRE - Honda 750, quatre cylindres avec fairing au bas. Prix de \$1,400, année 1976. Tél.: 296-9491. 28-2

A VENDRE - Sécheuse «Kelvinator» très bon état. Aucune offre raisonnable refusée. 589-4494. 21-2

A VENDRE - Moto Honda XL-250, 1977, prix \$1100.00. Guitare Espana, 6 cordes, prix \$170.00 pour \$140.00 avec coffre. Table tournante manuelle Hitachi, prix \$280.00 pour \$200.00. Micro unidirectionnel Shure avec pied et girafe, prix \$160.00 pour \$120.00. Boule et anneau de discothèque, prix \$216.00 pour \$150.00. Base de lit en bois \$10.00. Portes vernies (bois naturel) 12"X6"8" et 32"X6"8". Tél.: 296-9885. 21-2

A VENDRE - Plymouth Satellite 1974, en bonne condition. Tél.: 296-3409. 21-2

A VENDRE - Moto Honda XL250 1975 trail. En bonne condition. Aubaine \$350.00. Patins blancs pour dame grandeur: 10, n'ont jamais servi: \$20.00. Rideaux en filet couleur noire, grandeur 12' à plus français: \$25.00. Tél.: 296-3566 après 5h00. 28-2

A LOUER

A LOUER - Bachelor 1 1/2 meublé, chauffé, éclairé, air conditionné. Tél.: 589-2346 ou 589-6221 le soir au centre ville à Hauterive. Ind.

A LOUER - Un logement de 2 pièces et demi meublé, chauffé, éclairé, salle de lavage fournie. Stationnement auto. 2ième étage, centre ville, Baie-Comeau. 296-4066. Libre 1er septembre. 21-2

A LOUER - Un logement de 2 pièces et demi meublé, chauffé, éclairé, entrée indépendante, chambre à lavage. Situé à St-Georges. 296-2951. 21-2

L.A.D. Levasseur Body Shop Inc.



Réparation de carrosserie
Peinturage, nettoyage de chrome,
estimation pour tous genres de travail

Frame master
Sand Blass
Pose de pare-brise
(Membre associé VITRO-PLUS)

1310, Centre Industriel
Hauterive

589-9244

A LOUER - Chambre à louer pour hommes avec entrée indépendante, rue de Puyjalon, Hauterive. Tél.: 589-2878.

A LOUER - Un logement de 4 et demi pièces frais peinturé, tapis neuf. Situé au 9, rue Roméo Vachon. Tél.: 296-5994.

A LOUER - Superbe logement de 3 et demi pièces, chauffé, éclairé, entrée indépendante. Salle de bain finie en céramique. Entrée de la laveuse et sècheuse. Chauffage électrique. Entrée de câble de T.V. Viens juste d'être fait, tout est neuf. Près de la polyvalente des Baies, rue Samuel Miller. Tél.: 296-5415.

A LOUER - Un logement de 3 et demi pièces meublé, chauffé, éclairé, laveuse et sècheuse, premier plancher, entrée indépendante. Situé sur la rue de Puyjalon, Hauterive. 589-2214 après 5 heures.

A LOUER - Un logement de 2 pièces et demi, meublé, centre-ville, pas sous-sol. 589-5436.

A LOUER - 1 logement de 3 et demi pièces meublé, chauffé, éclairé. 1 garçonnière de 1 1/2 pièce meublée, chauffée, éclairée. Tous libres immédiatement. Situés au 1010, rue Henri, Hauterive. S'adresser su. no. de tél.: 589-5198.

A LOUER - Un logement de 2 pièces, entrée indépendante, près du centre des affaires. 1 ou 2 personnes. Situé au 6571, rue Ls.-Philippe. Tél.: 589-5003.

A LOUER - Un mois gratuit. Un logement de 4 et demi pièces chauffé, câble T.V. fourni. Un logement de 3 et demi pièces chauffé, éclairé, meublé, câble T.V. fourni, Baie-Comeau. Un logement de 4 et demi pièces, chauffé, éclairé, semi-meublé, Hauterive. 589-3457.

A LOUER - Chambre avec salon et possibilité de se faire à manger. Entrée indépendante avec stationnement compris. Si intéressé seulement: 1444, boul. Joliet. Tél.: 589-4517.

A LOUER - Logement de 3 et demi pièces meublé ou non meublé. Demi sous-sol de bloc appartements. Aussi chambre à louer avec bureau et lit seulement, entrée indépendante. Pour inf.: 589-8290 rés. et 589-5172 bur.

A LOUER - Un logement de 3 et demi pièces meublé ou non meublé, situé dans paroisse St-Sacrement. 589-5070.

A LOUER - Un logement de 4 et demi pièces chauffé, eau chaude fournie, tapis mur à mur, non meublé. 589-5727.

A LOUER - Logement de 4 pièces et demi, 1er plancher, chauffé, 1 espace de stationnement, 1 partie de remise, situé sur rue Rouleau. Tél.: 589-2465 et 589-5351.

A LOUER - Logements de 2 et demi pièces et 1 et demi pièce; meublés, chauffés, éclairés, situés près de la Polyvalente. 296-2337 après 5h30.

A LOUER - Logement de 3 et demi pièces meublé, chauffé, éclairé, sous-sol. Situé au 286, rue Garnier. Tél.: 589-2565.

A LOUER - Un logement de 5 et demi pièces non meublé, éclairé, chauffé, situé sur rue Bretagne, libre le 1er septembre. Tél.: 589-7753.

A LOUER - Logement de 3 pièces et demi non meublé, situé au 43, rue Babel, Baie-Comeau. S'adresser au 22, rue Iberville. Tél.: 296-4204.

A LOUER - Logement de 1 et demi pièce ou 2 pièces meublés. Tél.: 589-8013.

A LOUER - Local commercial, idéal pour quincaillerie, 2000 des Carrés, Place de Commerce, Hauterive, 589-2093 le jour et 589-9546 le soir.

A LOUER - Logement de 3 1/2 pces, chauffé, éclairé, non meublé. Entrée indépendante, libre le 1er septembre. 296-6813

A LOUER-2 logements de 4 et demi pièces, système de chauffage électrique, 306, boul. Joliet, Hauterive. Libre le 1er juin et le 1er juillet. Tél.: 296-2508.

A LOUER - Nous offrons un local avec parquet recouvert de tapis de 1500 pieds carrés, prix à discuter. Communiquer avec M. Réjean Bilodeau, tel: 542-3750.

A LOUER - Logement au 938, rue Bossé, 4 et demi pièces, chauffé, éclairé, libre le 1er août. 296-3662 entre 9:00 et 10:00 heures de l'avant-midi.

A LOUER - Quatre pièces et demi et trois pièces et demi, chauffés et eau chaude fournie et une pièce et demi chauffée, éclairée, meublée, situés à St-Nom de Marie et à St-Amélie. Intéressés seulement sur rendez-vous, aucun renseignement par téléphone. Si intéressé, tél.: 296-4433.

A LOUER - Logement de 4 et demi pièces non meublé, chauffé, eau chaude fournie. Dans St-Nom de Marie. Libre le 1er septembre. 296-6302.

A LOUER - Chambre. Cuisine à la disposition des chambreurs, laveuse et sècheuse fournies. Stationnement pour voiture. Tél.: 296-6339.

A LOUER - Un logement de 5 et demi pièces chauffé, éclairé. Libre le 1er septembre. Situé à Hauterive. 296-3702.

A LOUER - Logement à Ragueneau. 5 pièces et demi. Pour informations: 567-4852.

A LOUER - 1 logement de 2 et demi pièces meublé avec tapis. Aussi bachelors pour couple ou célibataire. Situés près du centre commercial. 787, boul. Blanche.

A LOUER - Logement de 3 et demi pièces chauffé, eau chaude fournie. Libre immédiatement. Situé au 510, rue Père Eugène. Tél.: 589-8526 ou 589-4478.

A LOUER - Logement de 3 et demi pièces, chauffé, meublé, éclairé. Situé au 20, rue Roméo Vachon, Baie-Comeau. Tél.: 296-2061.

A LOUER - Logement de 3 et demi pièces, meublé, chauffé, éclairé, style rustique, laveuse et sècheuse, déblaiement de la neige. Peinture fraîche. Tél.: 296-9432 ou 567-4083.

A LOUER - Un logement de 4 et demi pièces, meublé et non meublé. 3 1/2 pièces, meublé et non meublé. 2 1/2 pièces meublé. 1 1/2 pièce meublé. Dans St-Georges à Baie-Comeau. 4 1/2 pièces non meublé, 2ième étage. 3 1/2 pièces meublé, semi sous-sol, St-Nom de Marie, Baie-Comeau. 296-6087 - 296-4587 - 296-3215 - 296-6335.

A LOUER - Logement de 2 et demi pièces meublé, chauffé, éclairé. Câble T.V. Stationnement pour auto et entrée privée. Près de la polyvalente à Baie-Comeau. Libre le 1er septembre. Inf.: 296-5871 ou 589-3249.

A LOUER - Logement de 3 et demi pièces pour couple désirant tranquillité; très bien meublé, spacieux, beaucoup de commodité et très propre (demi sous-sol). Très bon service de conciergerie hebdomadaire, stationnement déneigé par contracteur l'hiver; situé sur rue Comtois (non loin du bureau de poste). Visite après 19h30 seulement. S'adresser à: 1103, rue Comtois, Hauterive, Sag. P.Q.

A LOUER-Logement 3 et demi pièces, meublé, chauffé, éclairé, tapis mur à mur, situé dans le quartier Saint-Georges. Pour couple sans enfant. Libre immédiatement. Tél.: 296-4615.

A LOUER - Nous offrons un local avec parquet recouvert de tapis de 1500 pieds carrés, prix à discuter. Communiquer avec M. Réjean Bilodeau, tel: 542-3750.

A LOUER - Un logement de 2 et demi pièces, meublé. Un logement de 3 et demi, meublé. Un logement de 4 et demi non-meublé. Tél.: 589-9953 ou 589-3302. Situés à Hauterive.

A LOUER - Bachelor, meublé, chauffé, éclairé, entrée indépendante. 296-3087.

A LOUER - Logement de 5 et demi pièces, situé au 56, rue Babel, Baie-Comeau. Tél.: 296-5956 et 296-9728.

A LOUER - Logement de 5 et demi pièces, 3 1/2 - 2 1/2 - 1 1/2, situés au 503, rue Benoit, Hauterive. 3 1/2 au 8, rue Roméo Vachon à Baie-Comeau. Pour visiter, tél.: 589-2977.

A LOUER - Avis aux intéressés, nous avons présentement un logement à louer au 970 Place Dieppe à Hauterive. Logement de 3 et demi pièces, meublé au sous-sol avec entrée indépendante et stationnement. Il est à noter qu'il y a laveuse et sècheuse communautaires et payantes. Si vous êtes intéressés, veuillez communiquer à 589-3734, M. Bernard Ouellet ou M. Michel Foster, Caisse Populaire Hauterive.

A LOUER - 41 Arnaud, 4 1/2 pces, non meublé. Immédiatement. 3 1/2 pces, meublé, sous-sol. 41 Arnaud St-Nom de Marie. Tél. 296-6335

A LOUER - Maison unifamiliale. 6 et demi pièces, non meublée. Congélateur fourni, disponible le 1er octobre. Située au 184, rue Champlain à Baie-Comeau. Tél.: 296-4438 après 5 heures.

A LOUER - Bachelor, situé au 1671, boul. Lafèche, Hauterive. Tél.: 589-2193.

A LOUER - Un logement de 3 et demi grandes pièces non meublé, entrée pour laveuse et sècheuse, eau chaude fournie, stationnement pour auto, situé près de l'hôpital. 589-2562.

A LOUER - Logement de 4 pièces et demi, chauffé, eau chaude fournie. \$200.00 par mois. Libre le 1er septembre. 296-4920 le jour et 296-6219 le soir.

A LOUER - Logement neuf de 2 et demi pièces, centre ville de Hauterive. Situé au 844, rue Jean XXIII. Entrée indépendante, stationnement privé, tapis, meublé, chauffé, éclairé. Prix \$150.00 par mois. Tél. après 5 heures: 589-3323.

A LOUER - Un logement de 4 et demi pièces non meublé, chauffé, éclairé, avec entrée indépendante, situé au côté de la Polyvalente et du centre récréatif. Libre immédiatement. Tél.: 296-9491.

A LOUER - Bachelor (1 pièce) meublé, chauffé, éclairé. Laveuse et sècheuse incluses. Entrée indépendante. Près de la polyvalente. Tél.: 296-5126.

A LOUER - Logement de 3 et demi pièces, sous-sol, non meublé, chauffé, éclairé. \$180.00 par mois. Stationnement et entrée indépendante. Libre immédiatement. Tél.: 296-3037.

A LOUER - Logement de 3 et demi pièces, meublé, chauffé, eau chaude fournie, tapis mur à mur. 55, rue Babel. 296-2620.

A LOUER - Grande chambre, télévision, câble, pour homme seulement. 296-3122.

A LOUER - Logement de 3 et demi pièces meublé, chauffé et éclairé. Situé au 105A, rue Michel Hémon, entrée indépendante. Si intéressé, tél.: 296-9547. Après 5 heures.

A LOUER - Logement de 3 et demi pièces non meublé, entrée indépendante, installation pour laveuse et sècheuse. Chauffé et éclairé. Situé St-Nom-de-Marie. Libre le 1er septembre. Tél.: 296-5473.

A LOUER - Un logement de 2 et demi pièces meublé, tapis mur à mur, chauffage indépendant, chambre lavage, câble T.V., entrée indépendante, stationnement pour auto. St-Georges. 296-2043.

A LOUER - Petit 3 et demi pièces meublé, pour garçon ou fille. St-Nom-de-Marie. Tél.: 296-3181.

A LOUER - Grande logement de 2 et demi pièces meublé, chauffé, éclairé, tapis mur à mur, laveuse et sècheuse fournies. Entrée indépendante, situé sur la rue LaSalle au centre ville. Libre immédiatement. Tél.: 296-2663.

A LOUER - Maison située au 7, rue Blanche Lamontagne à Baie-Comeau. Disponible immédiatement. Pour inf.: 296-4564.

A LOUER - Logement de 3 et demi pièces chauffé, meublé, éclairé, utilisation de la laveuse et sècheuse, grand stationnement. Rue Alfred Poulin, sous-sol. 296-9328.

A LOUER - Recherche appartement de 3 et demi pièces ou 4 et demi pièces non meublés. A louer aux Buissons. Tél.: 567-2702.

A LOUER - Un logement de 3 et demi pièces meublé, chauffé, éclairé, avec tapis dans toutes les pièces. Avec laveuse et sècheuse et balayuse fournies. Entrée indépendante, tél.: 589-9088, rue Galleran à Hauterive.

A LOUER - Un logement de 2 et demi pièces en partie meublé, dans le centre de Baie-Comeau, pour travaillant aimant la tranquillité. Pour inf.: 296-3713.

A LOUER - Bachelor meublé avec salle de bain complète. Entrée indépendante. Tél.: 567-2606.

A LOUER - Logement de 3 pièces et demi, tapis mur à mur, entrée indépendante, laveuse et sècheuse fournies et câble de T.V.. Situé centre ville, B.-C. Intéressé, tél. l'avant-midi et le soir après 6 heures à 296-4488.

A LOUER - Logement de 2 pièces et demi meublé, chauffé, éclairé, eau chaude fournie, câble, entrée d'auto. Libre le 1er septembre. Situé à St-Georges. Pour inf.: 296-2558 après 5 heures.

A LOUER - Logement situé à Ragueneau de 3 et demi pièces meublé, chauffé, éclairé, premier plancher, remis à neuf. Entrée indépendante. 567-2704.

A LOUER - Logement de 3 et demi pièces meublé, premier plancher, situé au centre ville à Hauterive. Libre le 1er octobre. Tél.: 589-2499.

A LOUER - Logement de 3 et demi pièces, tapis, laveuse et sècheuse, 59, rue Maison-neuve. 1 mois gratuit avec bail d'un an. Libre immédiatement. Tél.: 296-4242.

A LOUER - Maison de 5 et demi pièces avec 3 ch. à coucher, tapis mur à mur, chauffée et éclairée. Non meublée mais le lave-vaisselle est inclus ainsi que possibilité de laveuse et sècheuse si nécessaire. Prix \$375.00. Libre immédiatement. Située au 815, rue D'Astous à Hauterive. Locataire sérieux seulement. Pour plus d'informations tél. à 589-2271.

A LOUER - Logement de 2 et demi pièces, meublé, chauffé, éclairé. Situé au centre ville à Hauterive, dans un sous-sol. Libre le 1er septembre 79. Pour plus d'information tél. à Immeubles Hamel Savard Inc., le jour à 589-3757 et après 5 heures à 589-7092.

A LOUER - Logement de 2 et demi pièces meublé, chauffé, éclairé. Situé sur la rue Lestrat à Hauterive. Libre immédiatement. Sous-sol. Pour plus d'informations tél. à Immeubles Hamel Savard Inc., le jour à 589-3757 et après 5 heures à 296-6805.

A LOUER - Logement de 2 et demi pièces meublé, chauffé, éclairé. Situé sur la rue Lestrat à Hauterive. Libre immédiatement. Sous-sol. Pour plus d'informations tél. à Immeubles Hamel Savard Inc., le jour à 589-3757 et après 5 heures à 296-6805.

A LOUER - Logement de 5 et demi pièces. Pas meublé, pas éclairé, chauffé. Situé dans un bloc appartements au 1er étage. Libre immédiatement. Situé sur le boul. Lafèche, Hauterive. Pour plus d'informations tél. à Immeubles Hamel Savard Inc., le jour à 589-3757 et après 5 heures à 296-6805.

A LOUER - 2 logements de 3 et demi pièces. Meublés, chauffés, éclairés. Situés au sous-sol dans un bloc appartements sur le boul. Lafèche, Hauterive. Pour plus d'informations tél. à Immeubles Hamel Savard Inc., le jour à 589-3757 et après 5 heures à 296-6805.

DIVERS

DIVERS - Vous rentrez seul! Vous voulez rencontrer des amis(es), alors viens faire un tour au Pub Piano Mécanique - Palace entre 13h30 et 3 heures.

DIVERS - Serais disponible pour garder des enfants de 0 à 5 ans de 8 heures à 5 heures à mon domicile. 18, rue Desjardins. 296-6289.

DIVERS - Magella Bouffard, commerçant d'animaux et de peau de boeuf. 562-0193. Matane.

DIVERS - Homme disponible pour installation de maison mobile avec expérience. Tél.: 296-6289.

DIVERS - Garderai enfants de 2 à 5 ans à la semaine. Tél.: 296-9755.

DIVERS - Le groupe Fuzzy Band recherche un bassiste (baseman) pour jouer au sein de cette formation. Tél.: 296-4728.

DIVERS - Je suis à la recherche d'un traîneau style ancien pour bébé. 589-6267 après 6 heures.

DIVERS - Garderai enfants de 4 ou 5 ans chez moi du lundi au vendredi. 296-5682.

DIVERS - Dame sérieuse offre ses services pour garder des enfants de 2 à 5 ans, du lundi au vendredi. Bonne expérience avec les enfants. 296-5146.

DIVERS - Jeune femme 25 ans cherche emploi d'aide-ménagère ou gardienne dans St-Nom-de-Marie. Tél.: 296-6988.

DIVERS - Je suis intéressée à garder des enfants, 3 ans et plus, 5 jours par semaine du lundi au vendredi à mon domicile sur la rue Garneau. Expérience avec des enfants d'âge pré-scolaire. 296-4592.

DIVERS - Aide familiale demandée pour entretenir la maison et préparer le dîner pour 3 enfants d'âge scolaire du lundi au vendredi. Elle devra se voyager. Tél.: 589-3985 après 4 heures.

DIVERS - Attention - Faites réparer votre machine à coudre (toutes marques) par un technicien d'expérience; ouvrage garanti. Estimé fait gratuitement. Roger Roberge, 543, rue Bossé, Hauterive, Qué. Tél.: 589-8837.

DIVERS - J'achèterais des jouets usagés mais en bon état pour enfants 1 ans à 6 ans. Tél.: 589-8851.

AVIS LEGAL

CANADA,
Province de Québec,
District de
Montréal
No. 500-02-016420-791
DANS LA COUR
PROVINCIALE
HYDRO-QUEBEC,
Demanderesse
VS
FRANÇOIS RICHARD,
Défendeur

AVIS PUBLIC est donné que les biens meubles et effets du défendeur Réal Richard saisis en cette cause en vertu d'un bref de EXECUTION seront vendus en justice en vertu dudit Bref à 13:00 heures de l'après-midi, ce mardi 11 septembre 1979 au domicile du défendeur au 367, rue de Puyjalon, Hauterive, dit District. Les dits biens meubles et effets consistant en:
1 automobile de marque Oldsmobile 1973 rouge vin, 2 portes, toit de vinyle, enregistrement 1979 - 512P201. Numéro de série: 3V373E145673.

CONDITION: ARGENT COMPTANT.

Le tout sera vendu suivant la loi.

HAUTERIVE, 28 août 1979
Lagacé & Lagacé,
Huissiers
Par: R. Lagacé, Huissier,
HUISSIER

DIVERS - Aide-familiale demandée. Personne sérieuse demandée pour s'occuper de 3 enfants dont deux d'âge scolaire et pour vaquer aux soins journaliers de la maison. Bonnes conditions de travail. Emploi de septembre à juin. Tél.: 589-3898 après 5 heures. Rue Brochard.

DIVERS - Je garderais un enfant de un an ou plus du lundi au vendredi. 864, rue Joliette, Hauterive, 589-4507.

DIVERS - Dame ou jeune fille très sérieuse demandée pour travailler dans une maison privée. Elle devra s'occuper de 3 enfants, 2 d'âge scolaire et 1 de 2 ans. Faire des petits travaux journaliers. Bonnes conditions de travail. 4 jours par semaine du lundi au jeudi inclus de 8 heures à 3h30. Bon salaire. Intéressée seulement appelez à 589-5598.

DIVERS - Défi à l'inflation! Si tu veux un revenu supplémentaire et occuper tes moments libres, nous avons ce qu'il te faut. Une personne compétente sera là pour t'aider. Tél.: 296-2654.

DIVERS - Garderais enfants de 1 1/2 an et plus à la semaine. Bonne expérience des enfants. J'ai enseigné 5 ans à la maternelle. Rue Alfred Poulin. Tél.: 296-9328.

DIVERS - Vous qui désirez quelque chose de plus de la vie, ne cherchez plus, vous avez trouvé. Devenez votre patron en participant à une opportunité commerciale sans pareille, à temps plein ou partiel. Pour renseignements Les Entreprises G.S.H. Enr., Distributeur grossiste et détaillant. Tél.: 567-2018.

DIVERS - Serais à la recherche d'un garage pour entreposer un panel, du 1er novembre au 1er mai. Tél.: 296-3145.

Ind.

DIVERS - J'offre mes services comme aide-familiale. Je demeure sur la rue Laurier. Tél.: 296-3122 et demandez Line.

DIVERS - Atelier de couture. Réparations de toutes sortes: tentes, cuir, fermeture éclair, etc... Confection de draperies. Co-Op de travail 296-2007.

28-4

DIVERS - Anticosti - Enfin une histoire vécue de l'île écrite par un résident de l'île, M. Charlie McCormick. Un livre de 250 pages, abondamment illustré et qui lève le voile sur plusieurs aspects encore inconnus jusqu'ici! Prix \$11.75. Editions JCL Enr., 867, Rang no 8, St-Nazaire-de-Chic, G0W 2V0.

Ind.

ATTENTION CHASSEURS!

Si vous voulez faire dépecer votre gibier ainsi que vos viandes en congélateur, confiez-les à de vrais spécialistes en la matière. Composez le jour: 589-7406 et après 6 heures: 589-6789.



A VENDRE

Van de ville Ford, 1 tonne, 1978, entièrement finie, 7 places, très propre. Personne intéressée seulement 296-3350 et demandez Paul Brisson.

Ind.

A VENDRE

Blocs à vendre, directement du propriétaire. Un de 5 logements de 3 1/2 pièces, situé au 59, rue Maison-neuve. Bon revenu. L'autre de 6 logements de 4 1/2 pièces situé au 127, rue Legardeur. Bon revenu. Pour de plus amples informations, téléphonez à: 722-8177.

28-4

A VENDRE

Grande maison de onze pièces et demi, granit multicolore à la façade, briques américaines beiges sur les autres murs. Entrée de garage en ciment, garage double pouvant loger 1 roulotte ou camion et une autre voiture; sous-sol entièrement fini avec grande salle de séjour, foyer en granit avec portes vitrées. Terrain paysagé de 70 par 250 pieds. Piscine en béton, creusée, chauffée, salle de déshabillage, patio; téléphone et haut-parleur près de la piscine. Nombreux lampadaires sur le terrain qui est entouré d'une clôture de 6 pieds. Vue splendide sur la Manicouagan. Achetés sérieux seulement. Appelez après 4.30 heures à 589-5843.

MAISON A VENDRE

Maison de 4 ans - Réduit. Cause départ. Maison construite en 1975. Très bien située près de la Polyvalente, piscine municipale et centre récréatif. Intéressé seulement: 296-5865. 21, rue Pierre Casse Grain à Baie-Comeau.

ATTENTION

Notre banque de camelots pour les secteurs Laval, Taché, Montcalm, Boul. LaSalle, Laurier, Cadillac, Roberval, Mance, Péré-Garnier, Marquette, Carleton, Cabot, Champlain, est épuisée. Si tu as 10 ans et plus, appelle au 296-3358, nous gardons ton nom en réserve jusqu'au moment où l'on en a besoin. Ton tour peut venir très vite!

AMIS CHASSEURS ET PECHEURS

Avons à vendre chaloupes aluminium accidentées. Peut servir pour fabrication d'un superbe bateau pour fleuve et grands réservoirs. «Aubaine». 20 pieds Jumbo Spadon. 18 pieds Jumbo Princecraft. Plus: Moteur 20HP. Johnson, étant de neuf. 589-9274.

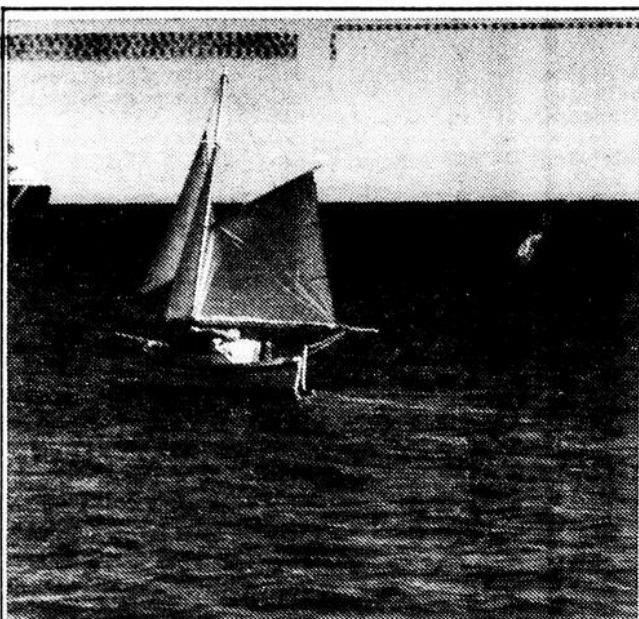

A VENDRE

Voilier 27 pieds cabiné, tout équipé, toilette séparée, lavabo. Construction en chêne et cèdre. Moteur marin «Universal» sondeur, compas, etc. S'adresser à 589-7841 ou à la marina de Baie-Comeau, prix \$6,800.



A VENDRE

Directement du propriétaire. Maison split-level, 8 pièces, 2 chambres de bain. Avec revenus au sous-sol de \$140.00 par mois. Abri d'auto. Repeint à neuf à l'intérieur et l'extérieur. Tapis mur à mur. Décoration intérieure récente. Prix \$59,500.00. Téléphone: 589-8233 ou Arvida 548-9382 ou 548-1652 (soir).

Ind.

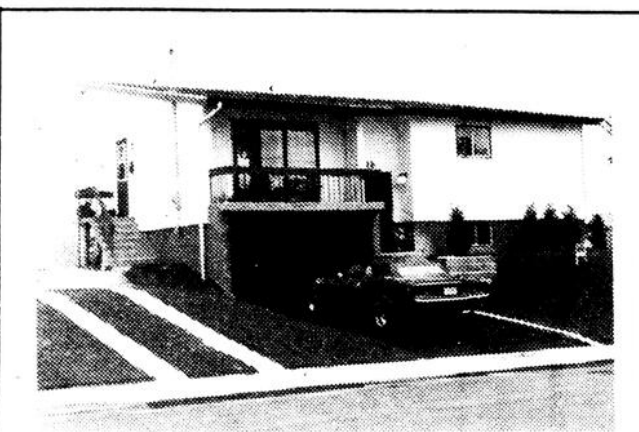

A VENDRE

Paroisse St-Nom-de-Marie, 16, rue Binet. Cause de transfert. Construction 1976. 28X41 avec garage et porte-patio et balcon à l'avant. Intérieur style moderne. A voir. 296-3116.

Ind.

Plein-Jour

sur Manicouagan

PATRICE BOULIANNE
Conseiller en publicité

3 PLACE LASALLE
BAIE COMEAU, QUE.

TEL. 296-5900
RES. 589-6267

L'AMIANTE RÉHABILITÉE DEMAIN?

Le cas de l'amiante fait l'objet de discussions emportées dans les milieux scientifiques et politiques; on pourrait même assister à un boycottage de ce produit sur les marchés de la communauté économique européenne (CEE). L'amiante devient en quelque sorte le "mouton noir" de nos exploitations minières. "L'amiante est dangereuse, l'amiantose tue" entend-on dans les milieux syndicaux et de la santé. Il n'y a qu'à constater l'ampleur des primes versées par la Commission des accidents de travail pour avoir une idée de la gravité du problème: le seul secteur de l'amiante doit payer des indemnités de l'ordre de 23 à 24 millions de dollars par an aux victimes de l'amiantose ou à leur famille.

Au moment où "l'amiantophobie" gagne du terrain, les chercheurs du module santé de l'Université de Sherbrooke tentent d'apporter un éclairage nouveau au problème de la fibre d'amiante. Les études réalisées à Sherbrooke ne sont pas du domaine épidémiologique mais plutôt du domaine toxicologique. Cela signifie qu'on ne cherche pas à évaluer la santé des travailleurs de l'amiante mais à déterminer la toxicité de la fibre pour déceler des paramètres précoces de la maladie. Selon Jacques Dunnigan, vice-recteur à la recherche à l'U de S, "tous les chercheurs s'entendent à dire que les fibres d'amiante réduisent l'élasticité des poumons et détruisent les cellules. Ce que nous voulons, c'est trouver le moyen de prévenir cette dégénérescence alvéolaire en identifiant des indicateurs précoces de la contamination d'un individu."

Cette optique ne remet pas en cause les revendications syndicales pour des conditions de travail plus saines. Elle autorise simplement un dépistage avant que le mal soit fait. De multiples facteurs entrent en ligne de compte comme la sensibilité individuelle à la fibre. Deux personnes exposées à des quantités similaires de fibres peuvent en effet avoir des réactions différentes. L'une contractera la maladie, l'autre pas.

Les recherches actuelles portent sur des brebis et des rats qui sont soumis à l'absorption de fibres et auxquels ont fait des lavages de poumons périodiques. Les sécrétions ainsi collectées font l'objet de divers tests et analyses. Déjà, on s'est aperçu que les macrophages (des cellules pulmonaires qui mangent les poussières et les digèrent grâce à des enzymes) ne peuvent pas bouffer des fibres de la taille et de la forme de l'amiante. On essaie, par des procédés physico-chimiques, de modifier la forme et la structure de la fibre pour qu'elle soit digestible.

En attendant, les Européens songent à remplacer la fibre d'amiante par la fibre de verre pour les usages courants, bien qu'on n'ait pas encore pu prouver sa moins grande nocivité. Monsieur Dunnigan ajoute: "Nous avons été les premiers à prendre en considération les dangers de l'amiante, nous serons les premiers à en faire le procès parce que nous voulons aussi être les premiers à réhabiliter cette grande ressource québécoise."

Robert Charbonneau (Service Hebdo-science)

Une carrière dans un HEBDO

L'Association LES HEBDOS RÉGIONAUX est constamment à la recherche, pour ses hebdo-membres, de

- * JOURNALISTES
- * MAQUETTISTES
- * PUBLICITAIRES
- * EMPLOYÉS D'IMPRIMERIE

Si vous êtes intéressé à faire carrière dans une entreprise de presse locale ou régionale et si vous êtes disposé à travailler n'importe où en province et, parfois, en dehors du Québec, communiquez avec nous.

Adressez votre demande et votre curriculum vitae (de préférence avec votre photographie) à



LES HEBDOS RÉGIONAUX
81, rue St-Pierre, Québec
G1K 4A3

Seules les demandes écrites seront considérées. Il est inutile de se présenter en personne.

Pour tous les adultes de la région COURS D'ANGLAIS - CONVERSATION ANGLAISE

QUOI DE NOUVEAU?

- Une entente passée entre le Service de l'Education des Adultes, de la Commission Scolaire et du CEGEP.

- Un seul endroit pour la conversation anglaise: le CEGEP

- La Commission scolaire continue de donner les cours menant à la certification de Secondaire V (As-102 - As-112 - As-122)

- Le CEGEP continue de dispenser les cours pour certification de niveau collégial. (Anglais 201 - 301 - 401 - 901)

- Le test d'anglais est uniforme pour tous et obligatoire pour tous (à l'exception de ceux qui l'ont déjà passé)

- Un seul endroit pour passer le test.

- Le test est gratuit, gratuit, gratuit!

QUOI FAIRE?

a) JE VEUX DES COURS D'ANGLAIS DE SECONDAIRE III - IV - V

- Inscription par téléphone à 589-5725

- Test au Centre de formation des adultes,
570, Boulevard Blanche
Hauterive

- Cours As-102 - As-112 - As-122 dispensés par l'Education des Adultes de la Commission Scolaire.

b) JE VEUX DES COURS D'ANGLAIS DE NIVEAU COLLEGIAL

- Inscription au Campus Manicouagan, tél.: 589-5707

- Test au Centre de formation des Adultes,
570, Boulevard Blanche,
Hauterive

- Cours d'anglais 201 - 301 - 401 - 901 dispensés par l'Education des Adultes du CEGEP.

c) JE VEUX DE LA CONVERSATION ANGLAISE. (sans niveau)

- inscription par Téléphone: 589-5725 ou
589-5707

- Test au Centre de formation des Adultes,
570, Boulevard Blanche,
Hauterive

- Ateliers organisés à partir des tests corrigés. Vous êtes convoqués personnellement.

A NE PAS OUBLIER

- Le test est uniforme, obligatoire et gratuit.

- Le lieu: Centre de formation des Adultes,
570, Boulevard Blanche
Hauterive
Local 202

- Les dates: 4-6-7 septembre 1979 à 19h30 (7h30p.m.)
5 septembre 1979 à 14h00 (2h00 p.m.)

Pour de plus amples renseignements:

Le Centre de Formation des Adultes,
Commission Scolaire Manicouagan,
570, Boulevard Blanche,
Hauterive
589-5725

Le Service d'Education des Adultes,
Campus Manicouagan,
537, Boulevard Blanche,
Hauterive
589-5707, (poste 218)



Fiducie du Québec Courtier

296-3702

PRIX REDUIT



610, RUE BENOIT, HAUTERIVE
Bungalow. 28X40 avec logements de 4 1/2 au sous-sol.

SPECIAL



1077 BLONDEL
Superbe résidence. Briques terrain aménagé. De toute beauté. A qui la chance?



43, RUE
RAMESAY



166 CONCORDE HAUTERIVE
Maison mobile 1973 de marque Safeway 14x68, modèle spécial. A visiter.



28 COUTURE
Maison rénovée avec revenu au sous sol de \$250.00 par mois, prix très intéressant.

BLOC
APPARTEMENTS
De 15 à 20 unités,
OFFRE D'ACHAT
situé à
Baie-Comeau



85 PARC PARENT,
Maison mobile construction 1972, 3 chambres à coucher, salon, cuisine, service meublé. \$9,500.00



61 LAVAL, B.C.
Résidence de rêve: sous-sol entièrement aménagé. Garage, possibilité de revenus. Occasion unique.



2495 LAFLECHE
Maison située sur terrain commercial. Bonne occasion pour se lancer en affaire. Prix intéressant.



136
BOUL. LASALLE



2083 BL. LAFLECHE
Site commercial. Propriété exemplaire. Pour futur dépanneur. Revenus actuels de \$400.00 ms. A voir.



1058 COMTOIS, HAUT.
Bungalow 42x26, construction 1969. Coin de rue, à proximité du centre ville.



189 CREMAZIE, B. COMEAU
Maison mobile de marque Bendix 14x70. Construction 1975.



250-252 LASALLE, B.C.
Superbe bloc commercial, rentabilité assurée, site merveilleux. Chance unique pour hommes d'affaires sérieux.

MOTEL

Motel de 10 unités avec bar et petite salle à diner. Résidence pour le propriétaire à même la bâtisse. Situé près de Rivière du Loup. Prix très intéressant.

Terre situé aux Buissons, comprenant 60 acres défrichés et 53 acres non défrichés. Prix \$40,000.00



BLOCS
APPARTEMENTS



104 ST. JEAN
Bungalow neuf. Prix à la vente de toutes les bourses. A voir.

MOTEL

Restaurant bar, situé dans la région. Prix très abordable.

DEPANNEUR

Dépanneur licencié situé à Hauterive. Comprend bâtisse inventaire, équipement. Prix intéressant.

PRIX REDUIT



90 BABEL
Cottage jumelé, construction 1971.



125 LAVAL
Bungalow rénové, prix très intéressant, revenu de \$1,800.00 par année.

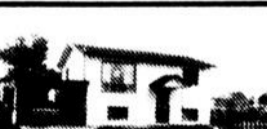

133 GAGNON, CH. AUX. OUT.
Bungalow, tapis mur à mur, 4 chambres. A voir.

FERNAND OUELLET

296-3702

desjardins

Pour un service professionnel pensez



CORPORATION de VALEURS
du NORD LTEE

Le Nom qu'un Ami recommande!

296-2239



R. GUY, 296-2239



M. IMBEAULT, 296-2524



R. GIASSON, 296-3679



R. COTE, 589-8866



PAUL LAVOIE, 296-4777

Maison de la semaine



Très beau bungalow
Bien situé
Beau terrain
Prix réduit et
raisonnable

15, rue Closse à Baie-Comeau

Hypothèque au taux de 10%

HAUTERIVE
991, rue Bélanger
Log. de 3 1/2 pièces au 1er étage.

PRIX RÉDUIT



BAIE-COMEAU
17, rue Low
Avec revenu \$\$\$



BAIE-COMEAU
38, rue Taché
5 logements

Nouvelle Inscription



BAIE-COMEAU
64, rue Roberval
Très bien située
Beau terrain

NOUVEAU



BAIE-COMEAU
122, rue Legardeur
Prix très bas!

LOCAL

A louer dans le
centre industriel de
B.C. 800 p.c., idéal
pour atelier.



HAUTERIVE
660, rue Bélanger
Peu dispendieux



HAUTERIVE
2328, boul. Manicouagan
Très très bien à prix raisonnable



BAIE-COMEAU
11, rue Père Garnier
Prix avantageux



BAIE-COMEAU
53, rue Parent
Style Québécois



BAIE-COMEAU
Maison avec logement
Au sous-sol.

BAIE-COMEAU

Bâtisse commerciale
située sur le
boulevard Lasalle



Nouvelle Inscription

BAIE-COMEAU
22, rue Verchère
En bas du prix coutant



HAUTERIVE
1343, rue Nouvelle



BAIE-COMEAU
60, rue Samuel Miller
Prix intéressant



HAUTERIVE
1414, rue St-Laurent
Très bien a prix raisonnable



BAIE-COMEAU
25, rue Bellevue
Style espagnol.



HAUTERIVE
Boul. Manicouagan



BAIE-COMEAU
82, rue Laurier

PRIX DISCUTABLE



BAIE-COMEAU
39, rue de Rouville
Vue exceptionnelle!



HAUTERIVE
1098, rue des Erables
NOUVEAU



BAIE-COMEAU
15, rue Père Garnier
Avantageux



BAIE-COMEAU
82, rue Samuel Miller



BAIE-COMEAU
36, rue Samuel Miller
Sous-sol fini, foyer



HAUTERIVE
2706-2704, rue Napoléon
Jumelé complet



RAGUENEAU
979, Route 138
Terrain 297,000 pi. ca.

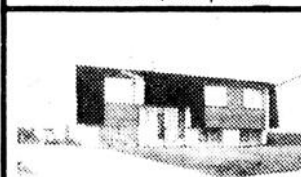

HAUTERIVE
957, rue Pouliot
NOUVEAU



BAIE-COMEAU
134, rue Damase Potvin
Sous-sol fini; porte-patio; foyer.



HAUTERIVE
2089, rue Lavérendy

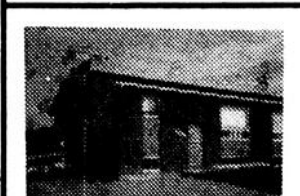

HAUTERIVE
1530, rue Nouvel
NOUVELLE INSCRIPTION



HAUTERIVE
1398, rue Robin



BAIE-COMEAU
rue Babel



HAUTERIVE
1804, rue Delande
Excellente propriété très propre



HAUTERIVE
rue Pouliot



BAIE-COMEAU
24, rue Brûlé



BAIE-COMEAU
12, rue Lajoie
Bien située

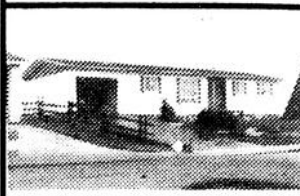

BAIE-COMEAU
12, rue Pierre Casgrain



BAIE-COMEAU
1, rue Plessis



BAIE-COMEAU
4, rue Bédard
Prix unique

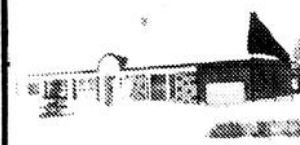

HAUTERIVE
1756, boul. Manicouagan
Superbe!



BAIE-COMEAU
19, rue Montcalm
NOUVEAU

















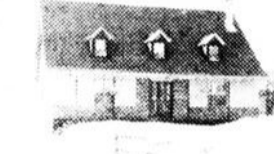





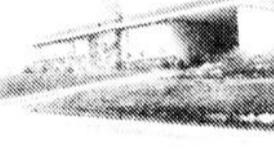







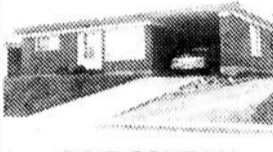





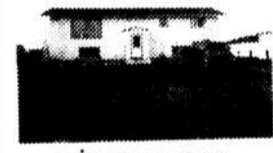

BAIE-COMEAU
2, rue Bellevue
Très jolie!



CORPORATION de VALEURS du NORD LTÉE
Le Nom qu'un Ami recommande!

- Un courtier local indépendant
- Une maison de chez-nous
- Une équipe compétente
- Un financement rapide
- Un courtier affilié d'un océan à l'autre



<p>NOUVEAU</p>  <p>HAUTERIVE 2537, rue Brezel Prix unique, \$36,500.00</p>	 <p>HAUTERIVE 1343, rue Nouvel Construction neuve</p>	<p>PRIX REDUIT</p>  <p>BAIE-COMEAU 31, rue Donald-Smith</p>	<p>CANTINE</p>  <p>Situé au 2665, boul. Lafèche à Hauterive</p>	<p>prix très réduit!</p>  <p>POINTE-LEBEL 242, rue Granier aubaine</p>	 <p>HAUTERIVE Boulevard Blanche 9 jumelés</p>
<p>NOUVEAU</p>  <p>BAIE-COMEAU 124, rue Legardeur Occasion unique, prix discutable</p>	 <p>HAUTERIVE 898, boul. Blanche Nouveau prix!</p>	 <p>BAIE-COMEAU 18, rue Charles Guay Foyer et revenu</p>	<p>PRIX REDUIT</p>  <p>CHÔTE-AUX-OUTARDES 105, chemin du golf Très très bien</p>	 <p>BAIE-COMEAU 28, rue Brûlé Foyer</p>	<p>NOUVEAU</p>  <p>BAIE-COMEAU 3, Place Saint-Georges Intéressant</p>
 <p>FRANQUELIN Arrière de l'église Maison-mobile 14X70</p>	 <p>FRANQUELIN Restaurant Bellevue</p>	 <p>HAUTERIVE 1894, rue Brochard Prix exceptionnel</p>	 <p>BAIE-COMEAU 87, rue Babel Revenu \$ \$ \$</p>	 <p>BAIE-COMEAU 130, rue Legardeur Revenus \$\$\$</p>	<p>NOUVEAU</p>  <p>BAIE-COMEAU 184, rue Laval</p>
<p>Nouvelle Inscription</p>  <p>POINTE-LEBEL 110, 4ième rue Rénovée</p>	 <p>BAIE-COMEAU 27, rue Louis-Philippe Gagné</p>	<p>CHALET LAC POTVIN CHALET LAC THAILLARDAT CHALET BAIE SAINT-LUDGER CHALET F. VENDU LAC F. CHEVAL</p>	 <p>LES BUISSONS Place Bilodeau Habitable à l'année</p>	 <p>POINTE-LEBEL 59, 3ième rue</p>	 <p>HAUTERIVE 2120, boul. Manicouagan Maison neuve, Style Canadien</p>
<p>VENDU</p>  <p>HAUTERIVE 15, rue Marest</p>	 <p>SAINT-NOM DE MARIE Bloc de 12 logements</p>	 <p>POINTE-LEBEL 333, rue Granier</p>	 <p>HAUTERIVE Triplex Hypothèque au taux de 10%</p>	<p>Excelente rentabilité</p>  <p>BAIE-COMEAU 52, rue Babel Bloc de 6 logements</p>	 <p>BAIE-COMEAU 11, rue William Dobel Terrain et bâtisse</p>
 <p>HAUTERIVE Parc de Ville 20' x 40'</p>	 <p>LES BUISSONS Place Bilodeau CHALET</p>	<p>EPICERIE LICENCIÉE Dans la région de Baie-Comeau/Hauterive TRES RENTABLE!</p>	 <p>HAUTERIVE 1916, boul. Manicouagan</p>	<p>POINTE-LEBEL Parc Langlois</p> <p>118, 4ième Rue 62, 3ième Rue 59, 3ième Rue</p>	 <p>POINTE-LEBEL 41, Parc Murray</p>
 <p>CHALET ST-PANCRASE</p>	<p>PRIX REDUIT</p>  <p>HAUTERIVE 86, rue Parent</p>	<p>NOUVEAU</p>  <p>HAUTERIVE 90, rue Dailion Meublée</p>	 <p>POINTE-LEBEL 777-A, rue Granier et 777, rue Granier</p>	 <p>CHALET ST-PANCRASE</p>	<p>TERRE</p> <p>De 135 acres, dont 62 acres sont prêts pour la culture.</p> <p>Situé à 15 milles de Baie-Comeau</p>
<p>TERRAINS</p> <ul style="list-style-type: none"> -25,000 p.c., Centre Industriel, Baie-Comeau -40,000 p.c., Boul. Lafèche, Hauterive -305,000 p.c., à Forestville -Domaine de la Sablonnière, terrains pour chalets -Terrain commercial situé au 2120; boul. Lafèche, Hauterive <p>HAUTERIVE</p> <ul style="list-style-type: none"> -Plusieurs maisons neuves de différents modèles dans le nouveau secteur de Hauterive. -12 terrains pour chalet. Situés en bordure de la rivière Outardes à Les Buissons. 	<p>COMMERCIAL</p> <ul style="list-style-type: none"> -Tabagie dans la Ville de Hauterive. -Buanderette (très intéressant) -Commerce en instruments de musique -Restaurant -Salon-bar -Bâtisse commerciale entièrement louée -Pharmacie dans la région -Terrain et bâtisse commercial, Baie-Comeau -Commerce qui touche de près l'automobile -Local à louer sur la Place Lasalle 	<p>DANS LA RÉGION</p> <p>Hôtel licencié Salon bar Salle de réception Chambre</p> <p>Très bien situé</p>	<p>DANS LA REGION</p> <p>Atelier pour réparat. d'accessoires de pièces pour automobiles, incluant bâtisse et terrain.</p>		

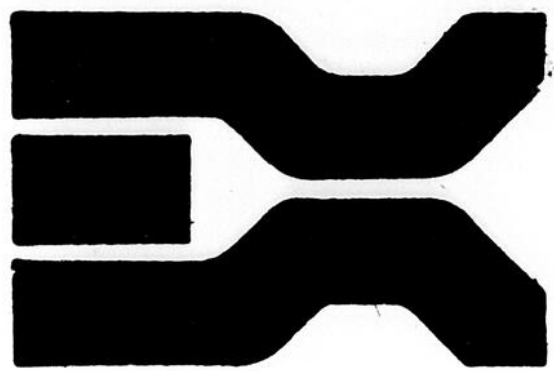

Cartier Transport Inc.

UNE COMPAGNIE DE GROUPE EXPEDITEX

Déménagement Cartier

AGENT DE NORTH AMERICAN VAN LINES

Bonne fin de semaine à tous les travailleurs

15, rue Narcisse Blais, Centre Industriel

BAIE-COMEAU, 296-4971

**Royal
PIZZA
Inc.**

2674, boul. Laflèche, Hauterive

Gilbert Lévesque prop.

Spaghetti
Pizza
Mets chinois
Viande fumée
Poulet Barbecue

**Bonne fin
de semaine à tous
les travailleurs
de la région**

Salle à manger licenciée

LIVRAISON A DOMICILE



589-5427

**Nous sommes
fiers
de nos
travailleurs
Québécois**



BOUCHERIE

St-Pierre enr.

1, rue Granier, Pointe-Lebel

589-7447

Spécialités:

**Raymond
Côté**

(Spécialités du Boulevard)

**Bon congé
à tous nos
travailleurs**

Spécialité en alignement,
suspension,
«TUNE-UP»,
freins,
système
d'échappement



210, boul. Lasalle
BAIE-COMEAU

296-2264

la Saie

Baie-Comeau, Haute-riive

Mercredi,
Jeudi,
Vendredi,
Samedi,

de marques renommées

Tous
les
JEANS
en magasin
seront réduits
de

25%



L'entrée des classes à la Saie
c'est votre occasion d'épargner



Les fameux K-way

en 3 couleurs:
bleu, rouge, vert

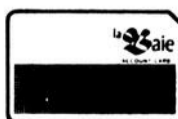

CHARGE X



LE SAVIEZ-VOUS ?

Votre coupe-vent - Kway -
se plie, après utilisation,
dans sa propre poche

1°) Ouvrez la fermeture
PRESTIL



Modèle Cagoule



Modèle Blouson

2°) Retournez cette poche
afin de voir apparaître
2 élastiques portant
des boucles d'attache



Introduisez alors le coupe-
vent dans sa propre poche



3°)

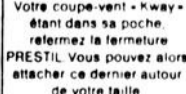

Votre coupe-vent - Kway -
étant dans sa poche,
refermez la fermeture
PRESTIL. Vous pouvez alors
attacher ce dernier autour
de votre taille

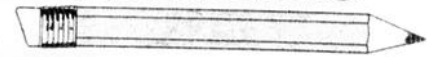

RETOUR A L'ECOLE



Si on se sert de sa tête... la carte la Baie c'est pas fou...

Nous acceptons avec plaisir les cartes Chargex/Visa ou Master Charge

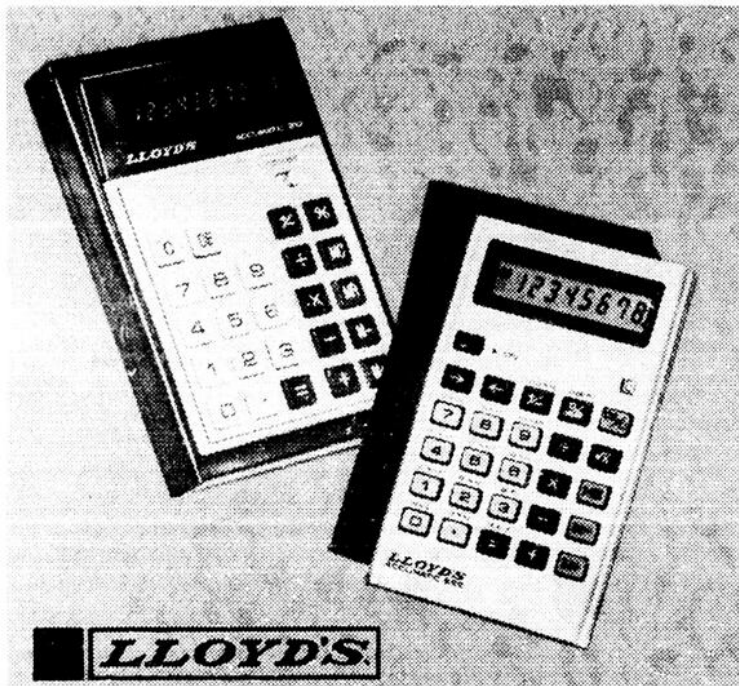

Calculatrice Lloyd's
Modèle E608, Spécial:

19.99 ch.

Calculatrice de poche Lloyd's

Affichage 8 chiffres... effectue l'addition, la soustraction, la multiplication et la division. Mémoire, point décimal flottant et clé %. Constante automatique. Étui et piles inclus. Adaptateur CA en sus. BTS93 (M8513)

14.99 ch.

Mallette pour livres et documents

Fort pratique. Mallette aspect cuir pour faciliter le transport de documents. BTS1 (M9506)

11.97 ch.

Tablette/cartable

Tablette pour prendre des notes, cartable à anneau 1". Recouvert vinyle. BTS25 (M9459)

3.77 ch.

Cahier Hilroy®

Idéal en classe pour prendre des notes. Lignage métrique, bilingue. M933 * marque déposée

1.19 pqt.

Ruban adhésif Scotch®

Paquet de 2... idéal pour les collages. Largeur: 1/2" - longueur: 28 verges. BTS64 (M9715) * marque déposée

1.09 pqt de 2

Crayon à colorier

Idéal pour colorier cartes géographiques ou pour souligner un passage important. Boîte de 12 crayons. M9232

.99 la bte

Cahier

Lignage métrique, 9 1/4" x 7 1/4", recouvert de cuirette ton noir. M9355

.24 ch.

Album de découpures

Pour les travaux de recherche ou pour conserver découpures de journaux. 11" x 15". M954

.44 ch.

Cahier

Prendre des notes et les conserver à l'intérieur de ce cahier. Tablette à 3 anneaux avec pince. Assortiment de couleurs. BTS23 (M9444)

1.19 ch.

Cahier

Idéal pour prendre des notes de cours. Cahier à feuilles lignées. Illustré de "Battlestar Galactica". BTS30 (M9312) * marque déposée

1.47 ch.

Étui à crayons en vinyle

Pour contenir stylos, crayons et gomme à effacer. Glissière. Illustré de la carte du Canada. BTS57 (M943)

.59 ch.

Ensemble crayon/stylo

1 stylo 'Doodlebug', 1 stylo 'Eagle' pointe fine, pointe moyenne, 2 crayons 'Eagle' et 1 aiguisoir. BTS66 (M885)

.88 ens.

Colle Lepage®

Contenu: 1 1/4 oz. M892 * marque déposée

.44 ch.

Cahier

Cahier à spirale, métrique, feuille lignée. Assortiment de couleurs. 9 1/4" x 7 1/4". M9354

.49 ch.

Nécessaire de géométrie

Contient 10 pièces. Rapporteur pour mesurer les angles, compas, etc. M9295

2.19 le néc.

Agrafeuse

Évite la perte de documents précieux. M9692

1.29 ch.



Machine à écrire portable Smith-Corona® "Courier"

Facile à transporter. Poids: 14 lb. avec mallette. Chariot très large. Clavier 84 caractères, tabulateur pré-réglé et cartouche. Feuille 11.9", espacement 1, 1 1/2, 2. Caractère élite ou pica. Beige ou bleu. Idéal pour la classe ou le bureau.

M856
* marque déposée

119.95 ch.

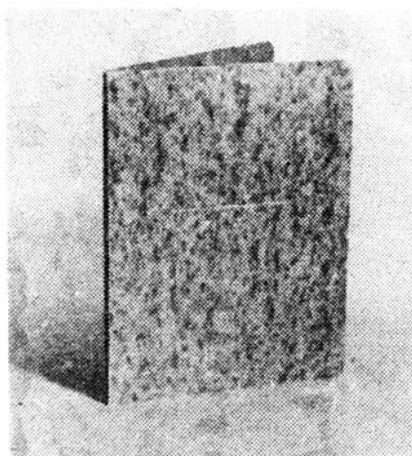

Cartable

En carton rigide recouvert vinyle, 3 anneaux. Assortiment de couleurs. BTS21 (M9468)

.57 ch.

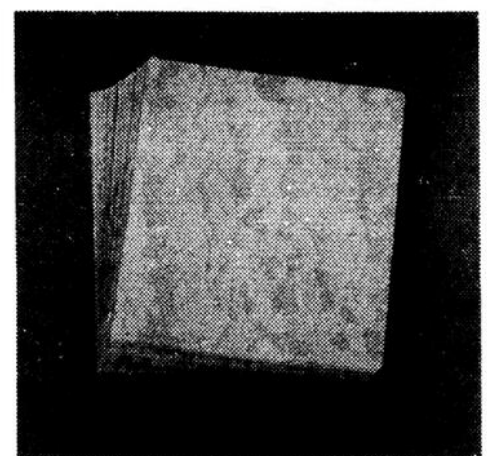

Feuille de rechange

Paquet de 400 feuilles lignées. BTS26 (M9474)

1.99 pqt

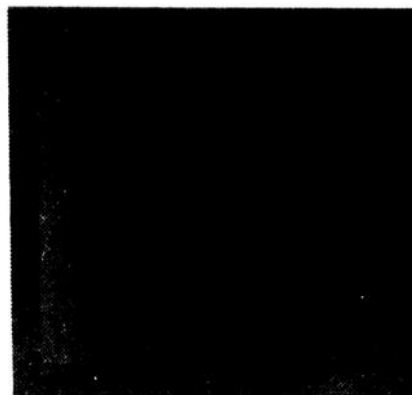

Protège-feuille "Duo-Tang"

3 trous, paquet de 4. BTS34 (M9465)

1.19 pqt de 4

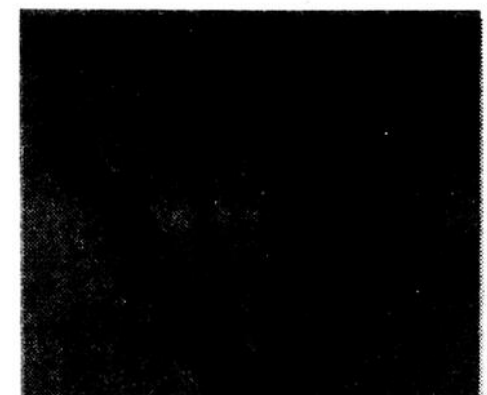

Paquet de 4 stylos Bic Clic®

Paquet de 4 stylos. BTS68 (M8788)

* marque déposée

1.59 pqt