

Bilan de la Ville de Lac-Mégantic

**SURPLUS de \$67,156.76
en 1979**

page A-3

L'ECHO de FRONTENAC

Au SERVICE des COMTES de FRONTENAC - MEGANTIC - COMPTON

51e Année, no 15

Lac-Mégantic, mardi, 1 avril 1980

30c

**L'U.N.
maintient un
bureau de
comté**

page C-4

**L'épave d'un
sous-marin
découverte au fond
du lac Mégantic**

page C-1

**Une réémétrice de Radio-Québec pour la région:
La cause est loin d'être perdue**

page C-2

DROSPO de LAC-DROLET:

L'UN DES PLUS IMPORTANTS
FABRICANTS DE VETEMENTS
POUR MOTOCYCLISTES

page B-5

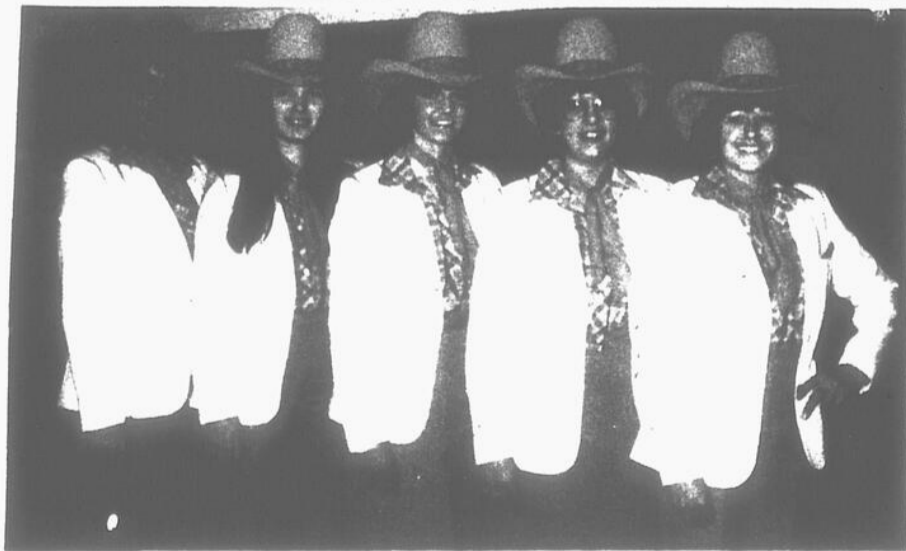

Mlle Equestre 80

Présentation des
candidates

Mlles

Lise Roy

Lise Lajeunesse

France Bégin

Linda Beaulé

Diane Rodrigue

page B-1

*Il est
ressuscité*



...alleluia!



CARTES PROFESSIONNELLES

AVOCATS

François DORE **Pierre-G. PICARD**

AVOCATS et PROCUREURS



Bureau d'Aide Juridique
5137 Frontenac, tél. 83-1214
Lac-Mégantic, G6B 1H2

GREFFARD et AUBUT

Pierre GREFFARD et Michel AUBUT
AVOCATS et PROCUREURS

5284 rue Frontenac Tél.: 583-2774
LAC-MEGANTIC

PARADIS et GIGUERE

Claude PARADIS et Robert GIGUERE
AVOCATS

Lac-Mégantic
5109 Frontenac
583-3833

ANDRE TURGEON

B.A. LL. L.
AVOCAT et PROCUREUR

5175 rue Frontenac Tél.: 583-1477
LAC-MEGANTIC

Dewey ZAOR & Jean-Claude BOUTIN

AVOCATS et PROCUREURS

25 WELLINGTON NORD, Suite 704
SHERBROOKE, P.Q. Tél.: (819) 549-9933

ARPEUTEUR-GEOMETRE

MICHEL GUAY

ARPEUTEUR GEOMETRE

4333 Baie des Sables - G6B 1R5 - Lac-Mégantic
Tél. (819) 583-3934

CHIROPRACTIENS

Clinique Chiropratique Lac-Mégantic

GUY LAJEUNESSE, d.c.

DOCTEUR en CHIROPRACTIQUE

4798 Laval Lac-Mégantic Tél.: 583-0128

COMPTABLES

BELANGER, HEBERT & Ass.

Comptables agréés Chartered Accountants
5330, boul. des Vétérans Lac-Mégantic (819) 583-0611
Lac-Mégantic, P.Q. G6B 2G2 Sherbrooke (819) 543-2331

INGENIEURS-CONSEILS



**Lemieux, Royer
Donaldson, Fields & Ass.**

INGENIEURS-CONSEILS
Système d'aqueduc et d'égouts
Travaux municipaux - Structures

4927 rue Laval Lac-Mégantic (819) 583-2431 144 nord, rue Vimy
Raymond Demers, ing. Sherbrooke
Raymond Cadieux, t.p. (819) 562-3076

CHIRURGIENS-DENTISTES

DR JEAN ROY, d.d.s.

CHIRURGIEN-DENTISTE

Sur rendez-vous: 8h00 à midi et 1h30 à 5h00
Mercredi et samedi exceptés
4312 Salaberry LAC-MEGANTIC Tél.: 583-2288

DR GERALD BOLDUC, d.d.s.

CHIRURGIEN-DENTISTE

Sur rendez-vous: 9h00 à midi
Mercredi et samedi exceptés: 2h00 à 5h00 et
7h00 à 9h00
3544 Nilette 583-1026 Lac-Mégantic

CHIRURGIEN-DENTISTE

Dr Bernard CHAMPAGNE, d.m.d.

DENTISTE

4312 rue Salaberry LAC-MEGANTIC 583-4707

DENTUROLOGISTE

JEAN-ROCK THIBAUDEAU, d.d.

DENTUROLOGISTE

20, 125e rue, St-Georges Bce [418] 228-7341
226, ave Cartier, La Guadeloupe [418] 459-6224
Rés. 228-7154

DENTUROLOGISTES

CLINIQUE DE DENTUROLOGIE LAC-MEGANTIC ENR.

Roger Dumas, d.d.

du lundi au vendredi de 9h à 5h
le soir sur rendez-vous

4639 rue Laval

583-0669

Guy Perreault, d.d.

LAC-MEGANTIC

MEDECINS

CLINIQUE MEDICALE LAC-MEGANTIC

Médecine familiale, Pédiatrie - Obstétrique - Heures de bureau sur rendez-vous 583-3343
5256, rue Frontenac - Lac-Mégantic - Pour médecin de garde, composez

Dr Daniel Brochu, m.d., L.M.C.C. 583-1529
Dr Normand Dussault, m.c. L.M.C.C. 583-2388
Dr Pierre Marchand, m.d. 583-3216
Dr Marc-René Nogue, m.d., L.M.C.C. 583-3516

WOBURN

Centre Municipal
Lundi matin
Jeudi soir

Dr PIERRE LAVIGNE m.d., F.R.C.S.

CHIRURGIEN GENERAL

5256 Frontenac, suite 101
Lac-Mégantic 583-3118

Dr RAYMOND MARCOUX, m.d.

CHIRURGIEN GENERAL

LAC-MEGANTIC 583-4660

NOTAIRES

L. L. BOURQUE

NOTAIRE

5335 rue Frontenac Tél.: 583-2242
Edifice Bourque LAC-MEGANTIC

Daniel DROUIN & Alain TALBOT

NOTAIRES

Me Drouin est cessionnaire des greffes des
notaires C. E. Côté et DeLourdes Lippé
4927 Laval LAC-MEGANTIC Tél.: 583-0787

DENIS BELANGER

NOTAIRE

Rue Principale LAMBTON
C.P. 37 Tél.: [418] 486-7256

Jean-Paul Normand, notaire

5254 rue Frontenac tél. 583-4442
[edifice Ph-C. Charron] LAC-MEGANTIC



Pour vous, nous avons ... LU, VU, ENTENDU

Le canadien Steve Collins, à 15 ans, a terminé neuvième dans le saut en ski sur le tremplin de 90 mètres. Il n'a pas tout à fait battu les maîtres mais il était le cadet des 50 meilleurs sauteurs au monde. Il a obtenu le meilleur résultat jamais obtenu par un canadien dans cette discipline.

Aucun cas de dopage n'a été décelé pendant les Jeux Olympiques d'hiver à Lake Placid, a annoncé le communiqué final de la Commission médicale du Comité Olympique International

Les pluies ont cessé en Californie. Les pluies diluviennes de dix jours ont fait plus de 36 morts et des centaines de millions de dommages. Les nombreux résidents de la région doivent maintenant dégager leurs maisons de la boue à la suite des nombreuses inondations et des nombreux glissements de terrain.

Une fuite d'eau radioactive a provoqué la fermeture de la centrale nucléaire de Crystal River en Floride, provoquant plusieurs chutes de courant. Plus de 43,000 gallons d'eau radioactive se sont échappés du réacteur nucléaire, sans toutefois faire de contamination radioactive de l'atmosphère. L'eau radioactive a été confinée à un bâtiment scellé.

Un couple qui avait déserté la secte du "Temple du peuple" et qui se disait sur la liste noire du Rév. Jim Jones, a été abattu dans sa demeure. M. et Mme A.L. Mills avaient fondé le Centre pour la liberté humaine, un refuge pour les déserteurs du Temple du Peuple et d'autres sectes.

La police et le FBI ont mis fin aux activités d'un réseau de prostitution dont le siège était à Boston et dont les ramifications s'étendaient à plusieurs grandes villes canadiennes et américaines. Les prostituées étaient payées par carte de crédits seulement et étaient munies de pagettes afin de communiquer plus rapidement.

Le président Carter a interdit toute vente à l'URSS de phosphates employés comme engrais et additif aux nourritures animales. L'embargo couvre également les pays qui pourraient les réexporter vers l'URSS.

Aux prises avec des problèmes financiers, le sénateur Edward Kennedy réduira la moitié de son personnel électoral et concentrera ses efforts dans les états du Nord.

Déjà bien éprouvée par les inondations des dernières semaines, la partie sud de la Californie a été secouée par un tremblement de terre dont l'intensité était de 5.1 à l'échelle Richter. Le tremblement s'est fait sentir à 2 heures du matin. Personne n'a été blessé.

L'Etat américain de la Floride, endroit de prédilection de la grande majorité des Québécois durant la saison froide, est aux prises avec une grande pénurie d'essence. On arrive toujours à faire le plein, mais il faut être patient et être prêt à respecter un certain rituel qui fait perdre un temps précieux aux vacanciers. Le prix du gallon est d'environ \$1.20 ce qui équivaut à \$1.65 canadien.

Renaud a un accord avec AMC et Volvo. British Leyland avec Honda et le fruit de cette internationalisation devrait être la voiture "mondiale". On entrevoit donc une voiture attrayante disponible pour les consommateurs du monde entier.

Avec l'accord de M. Joe Clark, le premier ministre Trudeau a annoncé la nomination de Mme Jeanne Sauvé au poste de présidente de la Chambre des Communes. C'est la première femme à occuper cette importante fonction.

Selon des échos britannique, Mme Margaret Trudeau aurait décidé de faire annuler un contrat de \$500,000 pour les droits cinématographiques de son autobiographie "Beyond Reason" (A coeur ouvert).

En déménageant son siège social de Montréal à Toronto, la Sun Life, s'imaginait être accueillie à bras ouverts, mais elle n'a connu que des ennuis dans la capitale ontarienne. En premier lieu, le "Toronto Star" l'accusait de nuire à l'unité canadienne et depuis les locaux où elle devait s'installer ne sont pas encore prêts et le maire de la municipalité demande de développer sa propriété ou la vendre et de déménager.

Clarence Campbell, ex-président de la ligue nationale de hockey et Gordon Brown ont été reconnus coupables de conspiration en vue d'offrir un pot-de-vin de \$95,000 au sénateur Louis de Gonzague Giguère dans l'affaire Ski Shop et la Couronne réclame la prison.

Environ 1,200 moutons du Québec devront être abattus pour enrayer une épidémie affectant le système nerveux des animaux. L'infection a été découverte chez une brebis d'une ferme du comté de Drummond.

OPTOMETRISTES

DR MARCEL COUTURE, o.d.

OPTOMETRISTE

Pour rendez-vous, signalez:
Bureau: 583-0404 5042 rue Frontenac
Résidence: 583-0405 5058 rue Frontenac

**ENCOURAGER NOS
ANNONCEURS**

J.-P. PARADIS, d.e.c., l.s.c.o.

Docteur en optométrie

Examen de la vue - Verres de contact

Entraînement visuel

Pour rendez-vous: 583-4700 5035 boul.
LAC-MEGANTIC des Vétérans

VETERINAIRE

DR PIERRE OLIVIER

MEDECINE VETERINAIRE

5078 rue Frontenac Lac-Mégantic
(bur.) 583-3232 (rés.) 583-3231
MOBILE 1-800-463-3111

Bilan de la Ville de Lac-Mégantic:

Surplus des revenus sur les dépenses de \$67,156.76 en 1979

Le bilan de l'année 1979 de la Ville de Lac-Mégantic s'est soldé par un surplus de revenus sur les dépenses de \$67,156.76. Ce montant est sensiblement le même qu'au bilan 1978 qui était de \$65,171.

Les revenus se sont élevés à \$2,521,798.16 alors qu'on prévoyait \$2,404,157 au budget tandis que les dépenses se sont élevées à 12,454,641.40 comparativement à \$2,404,157.

Les revenus de sources locales ont été de \$1,681,099.06 comparativement à \$1,502,013 en 1978; les revenus des transferts conditionnels et inconditionnels des gouvernements et organismes se chiffrent à \$840,699.10, en 1978 ils étaient de \$642,468.

Au chapitre des dépenses \$327,107.82 vont à l'administration générale, \$227,966.32 à la sécurité publique, \$246,581.31 au transport routier, \$177,422.39 à l'hygiène du milieu, \$32,137.46 à l'urbanisme et à la mise en valeur du territoire, \$334,152.33 aux loisirs et à la culture, \$149,032.13 ont été dépensés pour les édifices de la ville \$88,226.69 pour sa flotte de véhicules et de machinerie, les immobilisations à même les revenus ont été de \$209,954.53, les programmes de lutte au chômage \$123,245.89 et les dépenses de financement \$453,370.62, les autres dépenses reliées aux finances s'élèvent à \$85,443.91.

COMPTE DE TAXE PROVISOIRE

Le budget 1980 de la Ville de Lac-Mégantic sera rendu publique dans quelques semaines, c'est alors que nous connaîtrons s'il y a augmentation ou non de la taxe foncière. En 1979, le millin est passé de \$1.38 à \$1.44.

Les contribuables recevront en avril un compte de taxe provisoire de \$0.50 du \$100 d'évaluation; un deuxième leur parviendra en juillet, réajusté selon le taux du millin établi. Les propriétaires connaîtront avec le compte du mois d'avril leur évaluation foncière selon le nouveau rôle.

REVENUS

	BUDGET 1,979	BILAN 1,979
Taxes foncières générales.....	\$517,680	\$531,407.38
Taxes d'aqueduc et d'égouts.....	\$277,886	\$277,627.48
Taxe de locataires.....	\$89,000	\$120,761.30
Taxe de vidanges.....	\$45,000	\$46,631.83
Taxe d'affaires.....	\$27,000	\$28,457.50
Licences et permis.....	\$6,800	\$4,066.00
Compensations des gouvernements.....	\$63,952	\$96,246.39
Services rendus par la municipalité.....	\$8,600	\$8,561.82
Loisirs et culture.....	\$282,161	\$218,567.51
Parcomètres.....	\$8,000	\$10,978.30
Location Hôtel de Ville.....	\$70,941	\$89,004.36
Location terrains roulottes.....	\$7,200	\$6,975.00
Location autres immeubles.....	\$51,439	\$7,416.00
Taxe droits de mutation.....	\$12,175	\$9,487.51
Pénalités - Cour.....	\$8,500	\$7,383.83
Intérêts.....	\$34,800	\$58,805.09
Disposition d'actifs, immeubles et terrains.....	\$1,000	\$26,103.39
Compensation taxe de vente.....	\$495,140	\$509,333.65
Taxe s'accise sur essence (Fed).....	\$3,000	\$2,660.52
Aide financière aux municipalités 5,000 âmes et +.....	\$44,416	\$47,250.00
Taxe d'amusements.....	\$8,700	\$7,412.04
Programme de lutte au chômage.....	\$106,893	\$25,819.33
Subventions de Québec.....	\$125,869	\$248,223.56
Raccordements aqueduc et égouts.....	\$27,000	\$31,324.84
Autres revenus de services.....	\$10,730	\$36,177.41
SURPLUS (1978).....	\$70,785	\$65,171.12
	\$2,404,157	\$2,521,798.16

DEPENSES

	BUDGET 1,979	BILAN 1,979
Administration générale.....	\$323,543	\$327,107.82
Sécurité publique.....	\$232,958	\$227,966.32
Transport routier.....	\$295,144	\$246,581.31
Hygiène du milieu.....	\$177,344	\$177,422.39
Urbanisme et mise en valeur du territoire.....	\$38,430	\$32,137.46
Loisirs et culture.....	\$368,822	\$334,152.33
Edifices.....	\$149,407	\$149,032.13
Machinerie et véhicules.....	\$73,700	\$88,226.69
Dépenses en immobilisation à même les revenus.....	\$70,809	\$209,954.53
Programme lutte au chômage.....	\$156,409	\$123,245.89
Frais de financement.....	\$496,091	\$453,370.62
Mauvaises créances.....	\$21,500	\$63,617.16
Dépenses récupérables de tiers.....	000	\$18,934.94
Frais fin. dette à long terme.....	000	\$2,891.81
	\$2,404,157	\$2,454,641.40
SURPLUS 1979.....		67,156.76
	\$2,404,157	\$2,521,798.16

Assemblée du conseil remise au lendemain

Une note à l'intention des nombreux habitués des assemblées du Conseil de Ville de Lac-Mégantic. La séance qui aurait normalement dû se tenir le lundi 7 avril est remise au lendemain, soit le mardi 8 avril, comme les plus intelligents d'entre nous l'auront deviné. Les causalistes voudront probablement apprendre que c'est à cause des fêtes de Pâques que l'assemblée est reportée.



En regardant balancer un lustre dans une cathédrale et en comptant ses pulsations cardiaques, Galilée découvrait la Loi du Pendule en 1583.

FACE AU CANCER, IL NE FAUT PAS CÉDER

IL FAUT S'AIDER

DONNEZ GÉNÉREUSEMENT

Société Canadienne du Cancer

Roy battu dans Frontenac:

Une victoire morale, mais tout de même une défaite...



Pour M. Fabien Roy et les créditistes, une défaite honorable dans Frontenac.

Comme les sondages l'avaient prévu, le député libéral sortant Léopold Corriveau a conservé son siège dans le comté de Frontenac en disposant de son adversaire créditiste Fabien Roy.

Dans les circonstances, la défaite créditiste pourra être considérée comme une victoire morale. D'abord, parce que les libéraux clamaient que la majorité de Corriveau serait portée à un minimum de 10,000 voix; elle ne fut que de 3,000. Ensuite parce que pour avoir le dessus sur M. Roy, les libéraux ont dû étaler toute leur artillerie lourde: une dizaine de ministres et une cinquantaine de députés li-

béraux ont en effet sillonné le comté au cours des dernières semaines, exhibant sans gêne les hochets électoraux que le pouvoir met à leur disposition.

M. Roy, pour sa part, ne disposait que de moyens de fortune pour renverser la locomotive rouge; sa caisse électorale ne méritait même plus ce titre, l'organisation créditiste du comté ne valant guère mieux.

Par ailleurs, il faut ajouter à la décharge des libéraux que Léopold Corriveau n'était pas un candidat prestigieux, étant contesté aussi bien dans son comté qu'au sein du Parti libéral. Quelques jours avant l'élection

dans Frontenac, le quotidien montréalais "La Presse" que les deux priorités du Parti libéral dans Frontenac étaient, premièrement de battre Fabien Roy, et ensuite de se débarrasser de Léopold Corriveau en exigeant sa démission. "La Presse" suggérant ensuite que le départ de Corriveau pourrait se produire quelques mois après sa réélection, et que Frontenac vivrait alors une seconde élection complémentaire au cours de la même année.

LES AUTRES CANDIDATS

Le chef de l'aile québécoise du Nouveau Parti

Démocratique (NDP), M. Jean-Denis Lavigne, vivait, à l'instar de Fabien Roy, une deuxième campagne électorale en quelques semaines. M. Lavigne s'est dit satisfait d'avoir amélioré substantiellement la performance de son parti dans Frontenac comparative-ment au 22 mai dernier.

Le jeune candidat conservateur Yves Lauzon s'est pour sa part classé bon troisième, entre MM. Roy et Lavigne.

Avec la victoire de Léopold Corriveau, le Parti libéral détient maintenant 74 des 75 sièges québécois à la Chambre des Communes.

Billet

Fabien Roy sera-t-il enterré vivant?

Pour la deuxième fois en un mois, la tapette à mouches libérale s'est chargée de faire taire le maringouin créditiste, dont la piquère était devenue très occasionnelle, mais dont le chant aigu et le vol imprévisible troublaient le calme plat de la Chambre des Communes.

Les électeurs du comté de Frontenac ont tout de même assisté à une drôle de campagne. Les libéraux, tout en laissant croire à l'impossibilité d'une victoire créditiste, étalaient toute la panoplie du parfait exterminateur: 10 ministres et une cinquantaine de députés libéraux se sont balladés dans le comté, et M. Pierre Trudeau est intervenu personnellement sur les ondes de la radio locale. Quelle belle démonstration de l'art de fusiller un moustique avec un canon!

M. Roy, quant à lui, volait d'un bord à l'autre du comté, tentant de tirer de leur sommeil hivernal tous les petits maringouins créditistes. En déployant pareille énergie, le chef créditiste se sera sans doute attiré la sympathie de plusieurs électeurs. Mais le fait qu'il se soit décrit comme la seule voix possible du Québec à Ottawa et le seul homme capable de faire opposition au bloc libéral ne manquait pas de prétention. Comment M. Roy a-t-il pu croire que les Québécois souhaitaient mettre des bâtons dans les roues du parti qu'ils ont choisi massivement.

Les créditistes seront probablement encouragés par le caractère tout à fait honorable de la défaite dans Frontenac. Mais quoi qu'il en soit, la grande majorité des Québécois considérant maintenant le Crédit social comme étant bel et bien mort. En refusant de s'allonger dans le cercueil, Fabien Roy croit peut-être pouvoir annuler les funérailles; mais tout au plus pourra-t-il obtenir qu'on l'enterre vivant.

G. Lavoie

OPERATION PREVENTION

LES CONSEILS DU CHEF PERRON



LE VOL A L'ÉTALAGE

Même si plusieurs commerces sont protégés contre le vol à l'étalage, soit par le biais de faux miroirs ou de caméras de télévision, un nombre grandissant de jeunes gens "piquent" dans les magasins. Il est bon de savoir qu'un certain nombre de gestes peuvent être posés pour enrayer, du moins en partie, le vol à l'étalage. En premier lieu, l'attitude des commerçants face aux éventuels voleurs est importante. Ils n'ont pas à laisser les jeunes flâner dans leurs établissements, et sont en droit de leur demander la raison de leur présence. S'il se sent observé et talonné discrètement, le jeune n'osera pas remplir son sac ou son manteau. Une marchandise peut-être considérée comme volée lorsque le prétendu voleur a dépassé la caisse; tant qu'il est à l'intérieur de l'établissement, il ne peut être considéré comme en train de voler. Ensuite l'attitude et la vigilance des parents sont importantes. Lorsque leur enfant revient à la maison avec une pile de nouveaux

disques ou avec un chandail tout à fait neuf, ils doivent s'enquérir de la provenance de ces acquisitions. S'ils suspectent que ce les sont là des objets volés, ils pourront toujours limiter les dégâts en allant les repoter au magasin avec des excuses; il serait également à propos de sermonner leur enfant pour le geste posé. Lorsqu'un jeune est trouvé coupable de vol à l'étalage, son dossier est confié au Bureau de Protection de la Jeunesse, qui décidera des mesures à prendre. Dans certains cas, le jeune pourra être confié à un agent de probation; souvent il sera condamné à rembourser le montant de vol plus une amende. Finalement, le vol à l'étalage présente beaucoup de risques en regard de ce qu'il rapporte; n'oublions pas que le taux de solution est relativement élevé dans cette catégorie de délits. Pensez-y.

DONNEZ DU SANG RÉGULIÈREMENT

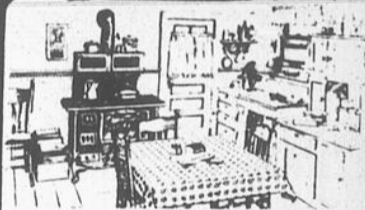

LE PHOTOGRAPHE PHOTOGRAPHIE

ENTRE le poêle et la boîte à bois



Admettez, chers lecteurs, votre impuissance à mettre un nom sur la binette du petit bonhomme. Je vous donne des indices: la photo date de 1950, ou environ; quelques années plus tard, il devenait le photographe officiel d'un club social très chic à Lac-Mégantic; il travaille dans un domaine qui sent bon; il est commerçant; il a de la parenté au Conseil de Ville de Lac-Mégantic. Vous donnez votre langue au chat? Ti-Guy Rodrigue est le photographe attitré du club Rotary, il est également fleuriste et faisait partie, en 1950, de la "Société musicale de Lac-Mégantic inc".

403 CANDIDATS ONT PERDU LEUR DEPOT!

A l'élection fédérale du 18 février dernier, 504 candidats briguaient les suffrages au Québec. Chacun de ces 504 candidats avait dû déposer un montant de \$200 comme preuve de son sérieux et de

sa bonne foi. Pour récupérer ce montant, le candidat devait obtenir au moins 15% des votes, ce qui ne s'est pas produit pour 403 candidats! Tous les candidats marginaux, soit les rhinistes, les marxistes, les communistes-ouvriers, les indépendants et autres bouffons ont, sans exception dû renoncer à l'idée de récupérer leur cautionnement. Chez les conservateurs, 56 des 74 candidats n'obtenaient pas les 15% requis, de même que 70 des 72 candidats du NPD et 49 des 56 créditistes en lice. En perdant leur dépôt, les 403 malheureux se voyaient également privés d'un remboursement équivalent à 8 cents par électeur du comté. Dans Mégantic-Compton-Stanstead, seuls MM. Tessier et Grenier ont pu récupérer leur cautionnement; le créditiste Lionel Drouin (7%), et le NPD Keith Taylor (4%) et le rhiniste Gavroche Gosselin (2%) devant en faire leur deuil.

MEFIEZ-VOUS DE L'ESSENCE JAPONAISE!

[S.H.S.] Les Japonais prévoient commercialiser sous peu un nouveau carburant composé de 70% d'essence et de 30% d'eau, auquel on a ajouté un produit destiné à émulsionner le mélange. Mis au point après 7 ans de recherches à l'Université de Wasedo, au Japon ce carburant développerait une puissance de 10% supérieure à l'essence ordinaire. Mais l'auteur de cette chronique estime que les Japonais se plongent un doigt dans l'oeil jusqu'au coude s'ils croient être les premiers à expérimenter ce mélange. Au Québec, certains postes d'essence peu fréquentés offrent à leurs clients un mélange d'eau et d'essence et ce depuis plusieurs années...

NON-FUMEUR ET MILLIONNAIRE

Entendu à l'émission du matin de Radio-Canada: un individu qui, de jour en jour pendant trente ans, déposerait dans un compte de banque spécial une somme équivalant au coût de deux paquets de cigarettes, accumulerait un capital de \$475,000! Ce calcul tient compte de l'augmentation normale du coût du tabac et des intérêts composés. Par ailleurs, le capital s'élèverait à \$1 million si notre homme faisait son petit dépôt quotidien pendant 45 ans!

MEUNIER, TU DORS!

Les données qui suivent nous ont été fournies par notre correspondante de Saint-Isidore, Sr Jeanne-d'Arc Talbot. Le sommeil serait la principale activité de l'homme. En fait, un homme vivant 75

ans consacre 6 ans à l'instruction, 10 ans à ses loisirs, 3 ans à la toilette, 6 ans au repas, 5 ans à la marche, 3 ans à la conversation, 12 ans au travail, 6 ans à la lecture et 24 ans au sommeil. Le commentaire qui suit n'est pas de notre correspondante: ces données ont trait à la vie d'un homme. Pour obtenir l'emploi du temps d'une femme, vous n'avez qu'à inverser les chiffres des items conversation et travail, ce qui donne 12 ans à la conversation et 3 ans au travail...

LES FUMEURS DORMENT MAL

[S.H.S.] La nicotine est un stimulant qui augmente la production de catécholamine laquelle, à son tour, augmente la tension et les rythmes cardiaques et respiratoires: voilà pourquoi les fumeurs ont souvent des problèmes de sommeil, viennent de déclarer des chercheurs de l'Université de Pennsylvanie. Ainsi, alors qu'un groupe de 50 non-fumeurs prenait en moyenne 29,8 minutes pour s'endormir, les 50 fumeurs en prenaient pour leur part 43,7. Les chercheurs ont également révélé que d'après leurs expériences, les fumeurs qui quittent la cigarette retrouvent le bon sommeil presque immédiatement. En suivant le raisonnement du paragraphe précédent, nous constatons que le fumeur passe deux ans et trois mois à essayer de dormir, alors que le non-fumeur y passe un an et demi!

DE BONNE GUERRE!

Un protocole d'entente pourrait être paraphé sous peu entre le publiciste universel régional, l'inimitable Serge Latulippe, et l'auteur de cette chronique. Le beau Serge (avec un petit "b"), qui fut incidemment la plus récente victime de cette page, manifestait l'intention de prendre une revanche cinglante sur celui qui le mettait publiquement au pilori, c'est-à-dire moi. Après de brèves discussions, il était entendu que l'homme au dactylo tranchant joindrait sous peu le club des martyrs de la page 4, dont le président à vie est André Harvey. L'arroseur sera arrosé: ce pourrait être de bonne guerre.

LE SOLEIL DECOIT PARFOIT

[S.H.S.] "Les promoteurs d'équipement solaire font toutes sortes de promesses, mais leur produits ne sont pas toujours aussi efficaces qu'ils le prétendent", a déclaré M. Don Harrington, un expert du gouvernement fédéral, devant la faillite du système qui devait fournir l'eau chaude du Confederation Heights Building, à Ottawa. On devra sans doute remplacer les panneaux solaires, qui ont coûté \$23,000 il y a deux ans, et qui ne fournissent que la moitié de l'énergie prévue. Cette expérience se situe dans le cadre d'un programme quinquennal de \$125 millions pour l'étude de divers systèmes à l'énergie solaire. On ne trouvera peut-être pas le bon, mais on éliminera les mauvais!

Sur le Pont d'Agnes

(denos éditions antérieures) par Louis-Philippe POULIN (Tous droits réservés)

On dit qu'ici bas chacun porte sa croix; le temps est donc venu pour chacun de la placer solidement sur ses épaules et de marcher sur les pas du Divin Crucifié.

Les grands généraux, en tête des armées... politiques, se préparent à lancer l'appel!

Tous les officiers sont sur pieds!

Les soldats, eux, sont à l'attention et ils attendent des ordres.

Canons, fusils et munitions sont prêts!

Offensives et défensives vont bientôt s'affronter!

Une lutte électorale, c'est une lutte à mort... au moins pour un des partis en lice, dans cette même lutte.

Il est cependant déjà arrivé, en certains pays, à l'un et à l'autre des partis aux prises de se donner tous deux la mort.

Les candidats seront sans aucun doute nombreux, mais les aspirants candidats le seront davantage.

FONDE EN 1929

L'ECHO DE FRONTENAC

JOURNAL HEBDOMADAIRE REGIONAL

Rédaction et administration à 5040 Boul. des Vétérans G6B 2G5 Tél. 583-1630

LAC-MEGANTIC

Mme L. Philippe Poulin directrice

MEMBRE des HEBDOS du CANADA et de l'AUDIT BUREAU de CIRCULATION

LES HEBDOS REGIONAUX ASSOCIATION DES EDITEURS DE LA PRESSE HEBDOMADAIRE REGIONALE FRANCOPHONE



Circulation certifiée

ABONNEMENTS

CANADA 1 an \$ 8.00
2 ans \$15.00
ETATS-UNIS 1 ans \$20.00

Imprimé aux ateliers de l'Imprimerie Poulin Ltée St-Joseph de Beauce

Courrier de la 2e classe Enregistrement No 1148

"C'EST L'AFFAIRE DE PLEIN D'MONDE"

Par **Thérèse Morin**

Outre le Comité Organisateur, la Fête Nationale '80 regroupe plusieurs personnes.

Dans cet article, je vous livre leurs noms et responsabilités. Ainsi ceux qui aimeraient prendre des informations pourront le faire en contactant directement les responsables des comités:

La Fête Nationale '80 rejoint plus de quarante comités. On y retrouve: - Comité de parade: François Lavallée, - Comité de la Grosse Veillée: Marc Lavallée, - Comité de la course de boîte à savon: Jean Labbé, - Comité des jeux: Raymond Bastarache, - Comité des tout-petits: Jacinthe Paradis, Pierre Lebel, - Comité des jeunes: Margot Richard, Claire et Martine Boulet, - Comité du marathon: Martial Dumas, - Comité du cyclisme: Claude Plante, - Comité de cinéma: Marc Campeau, - Comité de la télévision: Michel Brochu, - Comité des expositions culturelles: Joceline Turcotte, - Comité de la

danse traditionnelle: Age d'Or, - Comité du centre-ville: Serge Latulippe, - Comité du centre d'achats: Serge Latulippe, - Comité de la fête des groupes: Serge Latulippe, - Comité de la fête des voisins: Serge Latulippe, - Comité religieux: Léopold Pilote, - Comité de la criée: Léandre Breton, - Comité du concert: Thérèse Rodrigue, - Comité du théâtre: Comité Culturel, - Comité du maquillage: Comité Culturel, - Comité de sons et brioches: Comité Culturel, - Comité du pique-nique: Danielle Boucher, - Comité de l'artisanat: Jeannine Roy, - Comité de la parade d'antan: Age d'Or, - Comité de balconville: Serge Latulippe, - Comité du lac: Thérèse Morin, - Comité du tennis: Claude Hallée, - Comité du souper: Germain Fournier, Yves Lavigne, - Comité des cantines: Laurier Maheux, - Comité des boissons: Yvon Roy, - Comité des ventes: Esther Giroux (Johanne Plante), - Comité des désaménagements: Jacques Verreault, - Bateaux de croisières: Capitaine Cap: Laurier Gau-

thier, - Roi du Lac: Marc Rouillard, - Animateurs: Marc Lavallée, Guylaine Dodier.

Thérèse Morin publiciste

Le Comité organisateur de la fête nationale du Québec peut contribuer techniquement ou financièrement, selon des critères d'évaluation précis, à la réalisation des festivités organisées dans le cadre de la fête nationale du Québec 1980.

Les groupes ou individus qui ont l'intention d'organiser une fête dans leur milieu, peuvent communiquer avec la Corporation des Fêtes du 24 juin,

116, rue St-Pierre (entrée rue St-Jacques), ou au C.P. 37 Station B G1K 7A1.

La date de remise des projets est le 19 avril.

NOTE:

Les festivités peuvent être de toutes sortes: concours et danses populaires, boustifaille et fête communautaire, décoration de rues et de maisons, feux de joie animés, activités folkloriques, etc.

Les réponses aux demandes d'aide financière et technique seront données à partir de la mi-mai.

La fête nationale ça se prépare!



Pour vous nouveaux mariés...

Un ménage complet de 20 MORCEAUX



MOBILIER de SALON, belle qualité, 2 mcx, divan 81", chaise 33" |seul. |



LAVEUSE-SECHEUSE Inqlis JO43000 et JO83000



MOBILIER de CUISINE en bois, table recouverte de formica, 5 mcx, table 36 x 48 x 60, 4 chaises



REFRIGERATEUR "Bélanger" (F-1521) 15.2 pi. cu. sans givre

CUISINIÈRE 30" C4531 "Bélanger"

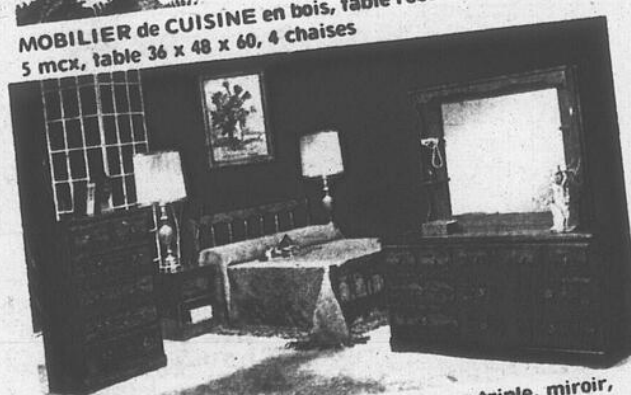

MOBILIER de CHAMBRE, 7 mcx, bureau triple, miroir, commode, tête de lit, lit (3 mcx)

2 mcx: matelas 504 ressorts et sommier

Offre en vigueur jusqu'au 30 avril 80 (léger supplément pour la couleur)

INCROYABLE!... mais vrai!



chez

Yves CARRIER inc.

MARCHAND DE MEUBLES

548-5821

ST-LUDGER

TAPIS ? POURQUOI PAYER POUR UN NETTOYAGE INFÉRIEUR — APPELÉZ

Super Net Env.

(819) 547-3660
B. KIDSON
NANTES, QUE.

ESTIMATION GRATUITE

TRAVAIL GARANTI ET PROFESSIONNEL
Résidentiel-Commercial

Nous redonnons l'aspect de neuf à vos tapis à partir de 10 cents le pied carré avec ce coupon.

L'O.C.Q. tout près

Un représentant de l'O.C.Q. sera enfin dans les environs pour rencontrer les salariés et les employeurs de l'industrie de la construction. Si vous désirez le consulter, il sera là tout près à

Lac Mégantic
le 2 avril
de 9 h à 12 h
et de 13 h à 16 h 30 au C.M.Q.
5527, rue Frontenac
suite 306
tél.: 583-0565

Office de la construction du Québec



OPINIONS

Sous cette rubrique nous reproduisons les lettres signées que nous recevons traitant de sujets d'intérêt public. Ces expressions d'opinion n'engagent en rien la responsabilité du journal et de son éditeur.

Un certain vendredi...

Vendredi,
Une journée ordinaire
dans un quotidien ordinaire
pour des gens ordinaires
qui connaissent joies et préoccupations
attentes et patience
défaites et recommencements.

Vendredi,
Une journée qui doit être malgré tout différente
jusqu'à cause d'elle
un peu partout
sans trop savoir pourquoi
les hommes se sentent différents...

Et pourtant,
Il y a presque 2,000 ans
un simple fait historique:
Jésus Christ, contestataire galiléen
condamné à mort dans les années 30
pour avoir troublé l'ordre du temps
sous prétexte
de l'amour.

Il y a des jours où on penche
l'un en a d'autres où on plie...

Il y a ceux où on flanche,
moi j'ai flanché...

Il y a des jours où il vente
l'un en a d'autres où il pleut

Il pleuvait dans ma chambre
Et j'ai flanché...

l'étais si bas ce jour-là
Que je ne faisais pas d'ombre

l'étais si seul ce jour-là
Que je ne pouvais descendre plus bas.

Il y a si longtemps
si longtemps

Un instant
on avait cru en lui,
ses yeux parlaient d'espoir
d'amour, de liberté...

On est venu le chercher
comme on arrache l'eau
à celui qui a trop soif pour boire à
son saoull

Te souviens-tu de moi, Seigneur,
te souviens-tu?

Depuis ce temps
du fond du temps
du temps qui nous a volé tous nos rêves
pour nous laisser avec nos tristes pleurs
avec nos rides au coeur...

André Castonguay
Sherbrooke

Ce grand vide...

Un grand trou dans mon âme... que rien en ce monde ne
pouvait combler. Pas même l'amour, puisque l'être humain
est incapable d'aimer vraiment. C'est toujours un amour
égoïste, centré sur soi.

Un grand vide creusé par l'ennui d'espérance...
L'incapacité de donner ce que j'aimerais recevoir...
Et la mort au bout du chemin... triste destinée.
Et, me dévoilant sur du papier mort, je criais ma folie
d'avoir soif de la vie.

Et Dieu entend toujours les cris de ceux qui sont
désespérés et qui n'attendent plus rien d'eux-mêmes. Ceux
qui sont perdus à leurs yeux

Jésus, celui que le Père a envoyé pour nous sauver
disait: "Je ne suis pas venu sauver les justes, mais les
pêcheurs".

Comment pourrait-on avoir besoin d'être sauvé, si on ne
se sent pas d'abord perdu?

Dieu attend que l'homme s'humilie... à n'attendre plus
rien de sa vie d'ici-bas. A ne point s'en satisfaire... à avoir
soif de la vie.

Alors, Il "lui donne à boire de cette eau qui jaillit jusque
dans la vie éternelle".

Un jour, ce grand vide dans mon âme fut si grand qu'il
me fit sentir mon besoin de celui qui m'avait créée. Je me
disais que si personne, même ceux qui disaient m'aimer, ne
pouvait combler mon coeur, que celui qui me connaît
parfaitement saurait peut-être répondre à mon besoin...

Et son bras puissant et rempli d'amour commença à agir
dans ma vie.

Doucement, il m'achemina dans sa Parole, et me parla
de tout ce qu'Il voulait faire pour moi, si j'acceptais de
devenir son enfant.

Ce vide, mon coeur commença à se remplir d'espoir. Si
bien qu'un jour, je sentis ses fleuves d'eau vive combler
mon âme et je me suis mise à vivre d'espérance.

Vivre d'espérance...
N'est-ce pas la vie la plus passionnante qui soit?
Car quand on cesse d'espérer, on cesse d'avancer, c'est
bien prouvé.

Et quoi de plus merveilleux que de s'acheminer vers une
vie où il existera plus de pleurs, plus de souffrances, plus
de maladie ou d'infirmité, plus de haine... Seulement
l'amour et du bien-être...

Mais pour s'y rendre, il existe qu'un seul chemin: celui
de Jésus. Dieu celui qui a le pouvoir de tout créer et tout
détruire: le Tout-Puissant, nous offre de passer sur ce
chemin, le seul qui conduit vers son éternelle vie. Ce Jésus,
Il veut vivre dans ton coeur... Comme ça, Il passera partout
avec toi... Merci Seigneur.

Emilie Poulin, 583-3602

ANGE-AIME LAPIERRE
MATÉRIAUX DE CONSTRUCTION

AUDET Tél. (manuf.) 583-2277, (rés.) 583-0131

Grand choix de pré-finis — Moulures de toutes sortes en plastique et en bois
Carreaux à plafond — Revêtements à plancher — Copeaux (rip pressée)
Contre-plaqué — Formica, etc... NOS PRIX SONT ABORDABLES

Billet hebdomadaire

Pâques

Dans l'Écriture, ont dit que le Vendredi-Saint les
ténèbres recouvrirent toute la terre de tierce à none (de
15h à 21h). Ces ténèbres nous reviennent encore
aujourd'hui. La guerre (la 3e guerre mondiale) que
personne ne veut, mais que trop préparent nous enveloppe
d'un linceul. Le goût de l'argent cultivé trop fortement
nous jette dans l'ombre aussi. L'instinct de propriété trop
exclusif amène à des tiraillements, à des chicanes, recouvre
notre air de nuées noires.

Devant ces ténèbres qui viennent de la société, de
l'équilibre fort précaire de la planète, de nos faiblesses
individuelles, le Christ veut nous atteindre par sa Lumière,
par le mystère de sa Résurrection.

Comment faire fondre nos noirs, nos obscurités dans la
Lumière du Christ? D'abord en combattant la violence sous
toutes ses formes; en combattant l'égoïsme où on oublie le
malade, l'enfant à soutenir, à éduquer, le pauvre à aider, le
vieillard à encourager et à veiller... Ensuite, en cherchant
la LUMIÈRE par l'adoration, la prière, la réflexion.

Pâques: moment privilégié, moment intense pour faire
la lumière, pour faire la vérité. Aucun système, aucune
doctrine ne peut changer l'homme du dehors. Seule une
réforme intérieure individuelle volontaire est capable de
changer l'homme, donc la société, donc la vie. Et cette vie
est trop lourde de ténèbres, elle a besoin d'être changée.

Pâques: invitation à lutter contre les ténèbres qui
viennent de l'égoïsme, de l'attachement trop fort à l'argent,
de l'attachement maladif aux privilèges et au confort.

Pâques, invitation à ressusciter avec le Christ à une vie
nouvelle, à la LUMIÈRE, qui peut dissiper les nuages
visqueux qui forment écran à la LUMIÈRE.

Gilles Légaré, ptr

Le référendum

L'Echo de Frontenac
Opinion-lecteurs
Lac-Mégantic.

Lac-Mégantic, 24-3-80

Monsieur le rédacteur,

Pour autant qu'il soit bien compris par ceux qui
poseront bientôt l'un des plus importants gestes de notre
Histoire, le référendum est de plus en plus considéré
comme événement politique plutôt qu'historique. Et pour
cause. Vous avez le gouvernement d'un côté, et l'opposition
de l'autre, engagés dans un débat (tout juste terminé)
autour de la question que les libéraux voulaient changer à
leur convenance. Spécialistes en changements de ce genre,
le Parti de M. Ryan dispose en plus, de presque cinq
millions et demi de dollars à gaspiller en publicité
FEDERALISTE, pour devenir propagandistes des grands
Seigneurs d'Ottawa, tout en essayant de nous convaincre
d'un NON. Bien sûr, le Parti Québécois, même s'il en
possède moins, en dépense aussi pour obtenir un OUI
majoritaire. Mais dans ce dernier cas, il me paraît plus
normal que l'argent serve à débloquent plutôt qu'à arrêter
l'évolution des Québécois.

Vous avez également ceux de la première heure, qui
appuyèrent publiquement le Oui, et devinrent rapidement
des proies choisies, qu'on a menacées, attaquées, dévorées,
comme une meute de chiens enragés sur leur victime...
Déjà le sens réel du référendum semblait s'envoler en
fumée, pour faire place à une bataille rangée entre deux
clans ennemis. Pourtant, plusieurs d'entre eux craignent la
séparation du futur État Québécois, mais peu se soucient
qu'il soit divisé ou déchiré. Cela ravirait tellement les vrais
ennemis qui veulent saper nos aspirations les plus
légitimes, en empêchant tout changement d'importance
permettant à notre peuple de s'affirmer...

Qu'importe donc le fond de la nouvelle question, qui ne
modifiera en rien nos décisions, déjà prises lors de la
première. Nous savons encore que dans le fond, c'est
toujours une question d'égalité, d'appartenance, de
solidarité et de survie... en attendant le deuxième
référendum! Et si, selon certains rétro, c'est rêver de
vouloir commencer la libération du Québec par un OUI,
n'est-ce pas plus souhaitable que de continuer avec un
fédéralisme garantissant, dans un beau et grand Canada,
notre sous-développement de minoritaires???

Noël Charbonnier

• REVETEMENT ALUMINIUM, imitation bois rustique, redwood et érable
• Revêtement de vinyle en 4 couleurs disponibles
• Revêtement aluminium industriel et commercial choix de 8 couleurs.

François Fortin
entrepreneur en construction
LAC-DROLET — Tél. 549-2192

ALUMINIUM REYNOLDS ALUMINIUM

Etes-vous
DONNEUR DE SANG?
Si non, pourquoi?



ASSURANCES FORTIN, GAGNON & LEBRUN inc.

SERVICE COMPLET D'ASSURANCES

G. FORTIN
courtier d'assurance
agréé

J. CI. GAGNON
courtier d'assurance
agréé

M. LEBRUN
courtier d'assurance
agréé

583-1208

4138 rue Laval — LAC-MEGANTIC — G6B 1B2

VOTRE COMPTE DE TAXES

QU'EST-CE QU'UN COMPTE DE TAXES?

● Votre **compte de taxes municipales** représente la contribution que vous faites à votre municipalité. Il peut comprendre plusieurs éléments:

- la taxe foncière générale;
- la taxe foncière spéciale;
- les taxes de services.

● Votre **compte de taxes scolaires** comprend la taxe foncière scolaire.

La réforme de la fiscalité municipale (loi 57), en vigueur depuis janvier 1980, prévoit que le compte de taxes scolaires ne peut dépasser 0.25\$ du 100\$ d'évaluation ou 6% de la dépense nette de la commission scolaire. Ce qui a pour résultat de diminuer votre compte de taxes scolaires. Au-dessus des maxima, un référendum est obligatoire.

COMPTE PROVISOIRE OU DÉFINITIF?

Vous avez reçu, ou vous recevrez bientôt, votre compte de taxes municipales pour 1980. Lorsque vous considérez le montant de vos taxes municipales, par comparaison à l'an dernier, vous ne devez pas oublier la diminution de vos taxes scolaires.

● **Compte de taxes provisoire.**

Ce compte, expédié entre le 1^{er} janvier et le 1^{er} juillet ne dépassera pas, règle générale, le montant que vous aviez payé l'an dernier pour les mêmes taxes.

Après le 1^{er} juillet, un compte définitif viendra ajuster votre compte de taxes provisoire au budget réel de la municipalité.

● **Compte de taxes définitif.**

La loi permet aussi d'envoyer uniquement un compte de taxes définitif. Si ce compte est supérieur à 200\$, vous pouvez le payer en deux versements ou plus, selon la décision du conseil municipal.

QUE CONTIENT VOTRE COMPTE DE TAXES?

Entre autres informations, votre compte de taxes vous indique deux éléments très importants:

● **indice du rôle d'évaluation.**

C'est la proportion que doit représenter l'évaluation de votre maison par rapport à sa valeur réelle estimée.

● **facteur comparatif.**

C'est le nombre par lequel vous pouvez multiplier le montant de l'évaluation de votre maison pour obtenir sa valeur réelle estimée.

Par exemple, si votre propriété est évaluée à 20 000\$ pour fins de taxes et que le facteur comparatif est de 2,5 cela signifie que sa valeur est estimée à 50 000\$.

QU'EST-CE QU'UNE ÉVALUATION FONCIÈRE?

L'évaluation foncière est la valeur à laquelle on évalue vos propriétés pour fins de taxation.

Cette évaluation est consignée au rôle d'évaluation qui est un répertoire de l'évaluation de toutes les propriétés d'une municipalité. Ce rôle est public.

POUVEZ-VOUS RÉVISER VOTRE ÉVALUATION FONCIÈRE?

Toute personne tenue de payer une taxe municipale peut demander une révision de l'évaluation d'une propriété. Toute demande de révision se fait après réception du **compte définitif** et non à partir du compte provisoire.

Les **formules** pour ces demandes de révision sont disponibles au bureau du greffier ou du secrétaire-trésorier de votre municipalité. Toutefois, vous pouvez faire votre demande écrite de révision sans utiliser cette formule.

Pour toute demande de révision, vous pouvez vous adresser au Bureau de révision de l'évaluation foncière du Québec:

Montréal: 3, Complexe Desjardins
Case postale 125
Montréal H5B 1E3
Tél.: 873-4083

Québec: 800, Place d'Youville
4^e étage
Québec G1R 3P4
Tél.: 643-3355



A l'Hôpital St-Joseph:

La chambre de soins aux coronariens permet l'élimination d'une étape critique

La nature même des multiples améliorations à certains services de l'Hôpital St-Joseph laisse transparaître une réelle volonté de décentralisation de la part du Conseil régional de la Santé et des Services sociaux de l'Estrie (CRSSSE). L'addition de nouvelles pièces d'équipements dans certains départements en particulier permet d'offrir des services médicaux plus complets, et conséquemment, de restreindre le nombre de patients devant être transférés dans un grand centre hospitalier.

Une des réalisations les plus intéressantes à découler de ce mouvement de décentralisation est certes l'aménagement d'une chambre très moderne de soins aux coronariens, justement parce que les premières heures suivant la manifestation de désordres cardiaques sont capitales pour la survie du patient. La phase du transfert était donc critique entre toutes pour la plupart des victimes de troubles cardiaques.

Nous avons rencontré les médecins responsables de la chambre de soins aux coronariens, les Drs H.L. Lipton et Marc-René Nogue, ainsi que Mme Carmen Fillion, infirmière affectée à cette même chambre, afin d'en savoir plus long sur ce service particulier de l'Hôpital St-Joseph.

LE CHEMINEMENT DU MALADE CORONARIEN

Larousse décrit l'arythmie comme un trouble du coeur, caractérisé par une irrégularité d'espacement et une inégalité de ses contractions. Selon le Dr Lipton, une arythmie grave ne survient que très rarement sans avertissement; de légers troubles cardiaques ou pulmonaires indiqueront la menace de désordres plus importants.

C'est donc à la salle d'urgence de l'hôpital que débute le cheminement du malade coronarien. Une évaluation des symptômes permettra au médecin de diagnostiquer une arythmie, et recommandera que le patient soit placé sous observation à la chambre de soins aux coronariens.

EVALUATION DES CAUSES DE L'ARYTHMIE

Comme le prévoit le Dr Nogue, l'état du patient n'est pas nécessairement fonction de la durée de son séjour à la chambre de soins aux coronariens. Dès son admission à la chambre 218, le patient est relié à un moniteur cardiaque et

demeure sous la surveillance constante d'une infirmière qualifiée.

Les appareils très sophistiqués qui composent l'équipement de la chambre 218 permettront au personnel médical d'évaluer avec précision la cause de l'arythmie.

LE MONITEUR CARDIAQUE

Cet appareil donne une lecture continue de l'activité cardiaque du patient. En plus d'être reliée à une imprimante, le moniteur cardiaque récemment acquis par l'Hôpital St-Joseph possède une mémoire, raffinement particulièrement appréciable, comme l'explique le Dr Lipton.

"Autrefois, les moniteurs cardiaques ne possédaient pas de mémoire intégrée; cette dernière permet à l'opérateur qui croit avoir décelé une anomalie à la lecture de la bande de rythme peut revoir une séquence choisie de l'activité cardiaque du patient".

LE BLOC DE TELETRANSMISSION

Grâce au "bloc de télétransmission", le moniteur cardiaque de la cham-



Une vue partielle de la chambre de soin aux coronariens; dans l'ordre habituel, les médecins Marc-René Nogue et H.L.Lipton, ainsi que Garde Carmen Fillion.

bre 218 peut être relié directement au département de cardiologie du Centre hospitalier universitaire de Sherbrooke (CHUS). Il est ainsi possible d'obtenir une consultation sur certains cas d'arythmie peu communs d'un spécialiste du CHUS. Mais cette pratique est de moins en moins fréquente depuis que le Dr Lipton s'est joint à l'équipe de la chambre 218. Le Dr Lipton excelle en effet au "décodage" des bandes de rythme.

Comme nous l'explique Garde Carmen Fillion, le bloc de télétransmission utilise une ligne spéciale de la compagnie Bell du Canada; pour obtenir une consultation avec le CHUS, l'infirmière de garde si-

gnale le numéro du département de cardiologie, où s'enregistre en direct la bande de rythme.

LE DEFIBRILLATEUR

Voici une autre composante importante du lot de ressources techniques de la Chambre de soins aux coronariens. Appareil de dernière instance, le défibrillateur permet, par l'utilisation de petites secoues électriques, de synchroniser le rythme cardiaque du patient. Le défibrillateur est muni de deux électrodes qui sont placées sur la poitrine du patient. Les impulsions électriques ne durent qu'une fraction de seconde.

Ce type particulier de défibrillateur possède l'avantage de fonctionner à l'aide de piles électriques, et donc d'être portable; or, lorsque la situation l'exigera, le défibrillateur pourra être installé dans l'ambulance lors du transfert d'un patient.

DES INFIRMIERES QUALIFIEES

Les infirmières affectées à la chambre 218 ont reçu une formation spéciale qui les rend aptes à effectuer certaines tâches. Par exemple, elle sont habilitées à lire les bandes de rythme et à utiliser de formation au CHUS, et sont appelées fréquemment à participer à d'autres sessions de perfectionnement.

UN SERVICE COUTEUX

Au simple point de vue administratif, la chambre 218 est un service coûteux. La ligne du Bell utilisée pour la télétransmission coûte à elle seule environ \$700. par mois, alors que les équipements installés à la chambre représentent des investissements de

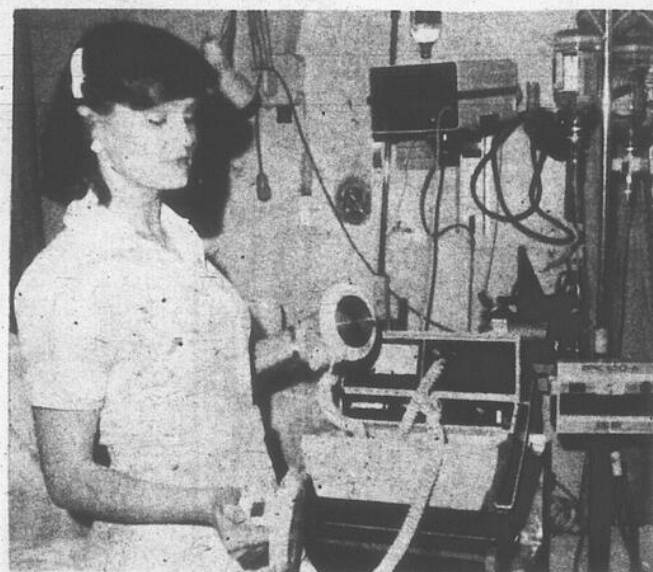

Garde Carmen Fillion a reçu une formation spéciale qui l'habilite à utiliser le défibrillateur, dont elle nous explique d'ailleurs le fonctionnement.

près de \$30,000. Mais ces chiffres revêtent un caractère très secondaire si l'on considère le nombre de patients qui en bénéficient; plus de 130 en '78-'79. Ajoutons à cela que l'existence d'un service aussi perfectionné à Lac-Mégantic permet certainement d'épargner des vies, et les frais d'opération de la chambre de soins aux coronariens deviennent dérisoires.

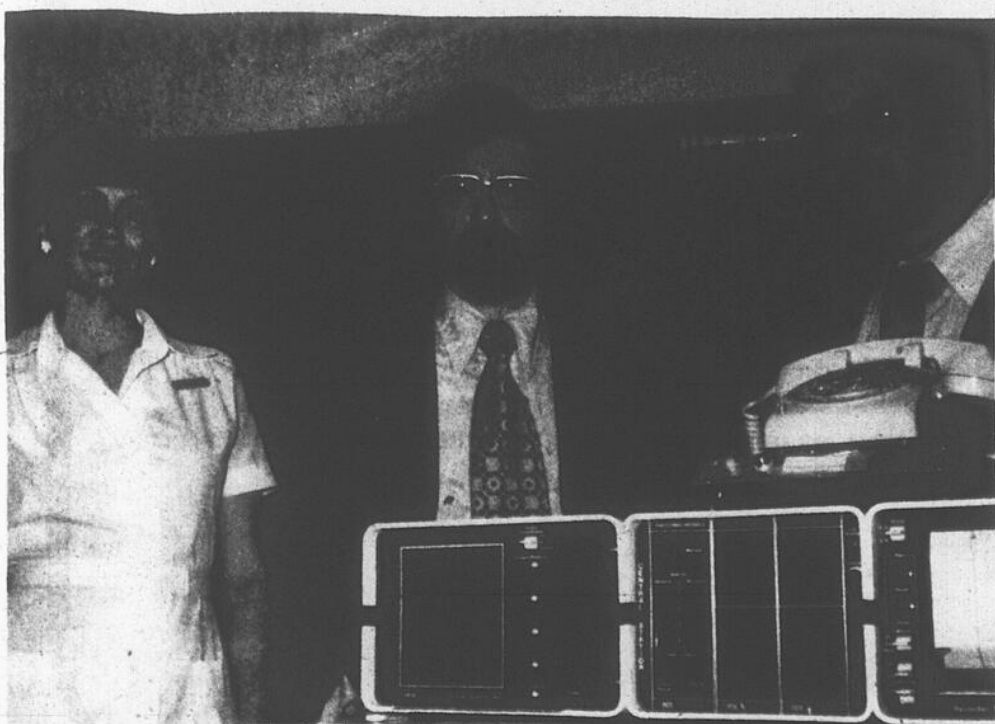

Garde Carmen Fillion vient tout juste de nous expliquer le fonctionnement du bloc de télétransmission relié au département de cardiologie du CHUS. L'accompagnent sur la photo les Drs H.L. Lipton et Marc-René Nogue, lesquels partagent la responsabilité médicale de la chambre 218.

Entrepreneur en plomberie
 Pour tous genres de travaux en plomberie que ce soit pour travaux de réparation, rénovation ou construction, consultez
PLOMBERIE MEGANTIC enr.
 Réjean Doyon, prop.
 Lac-Mégantic
 6713 Wolfe 583-4296

TELE-CHASSEUR (PAGER)
 à Lac-Mégantic et REGION

Pour vous, professionnels, contracteurs, ménagères, etc... Composez un numéro de téléphone codé et donnez vos messages. La personne que vous voulez rejoindre recevra clairement le message.

COMMUNICATIONS MEGANTIC

Bur. 583-0433
 Rés. 583-2189

Programme d'emploi d'été pour les étudiants

Comme par les années passées, la Commission de l'Emploi et de l'Immigration du Canada, dans le cadre du programme d'emploi d'été pour les jeunes du Canada, met en oeuvre un programme intensif afin de fournir le plus grand nombre possible

d'emploi d'été aux étudiants de notre région.

A l'intérieur de ce programme figure la mise sur pied des centres d'emploi du Canada pour étudiants.

Tous ceux que ce programme intéresse, employeurs, étudiants ou orga-

nismes peuvent communiquer pour plus de renseignements avec: Gisèle Moquin, Responsable du Centre d'Emploi du Canada pour étudiants, 5227 rue Frontenac, Lac-Mégantic, P.Q. G6B 1H2, téléphone: 583-2200.

Toute question mérite une réponse...

Le représentant de la Régie des rentes sera à votre disposition pour vous informer à propos...

- de la rente de retraite
- des prestations payables au décès
- des prestations payables en cas d'invalidité
- des allocations familiales du Québec
- du remboursement de l'impôt foncier scolaire aux personnes de 65 ans et plus

les 10 et 11 avril
au centre commercial
Carrefour Lac-Mégantic
Rue Laval, à Mégantic,
pendant les heures d'ouverture
des magasins



Régie
des rentes
du Québec



chez
Madeleine

**SPÉCIALITÉS
pour ENFANTS**

CHOIX de CADEAUX
POUR BEBES



5259 rue Frontenac - Lac-Mégantic

583-2470

Augmentation des prestations de la sécurité de la vieillesse en avril

Le ministre de la Santé nationale et du Bien-être social, Mme Monique Bégin, a annoncé aujourd'hui que les prestations de la Sécurité de la vieillesse, du Supplément de revenu garanti et de l'Allocation au conjoint seront augmentées à compter d'avril 1980.

La pension de base de la Sécurité de la vieillesse passera en avril de \$182.42 à \$186.80.

Le Supplément de revenu garanti maximal pour une personne seule ou pour une personne mariée, dont le conjoint n'est pas pensionné et ne reçoit pas l'Allocation au conjoint, passera en avril de \$149.76 à \$153.35. Si on ajoute cette somme à la

pension de base, une personne recevant la Sécurité de la vieillesse et le Supplément de revenu garanti maximal bénéficiera d'un montant mensuel de \$340.15.

Le Supplément de revenu garanti maximal pour un couple marié, dont les deux conjoints sont bénéficiaires de la pension, sera porté de \$124.52 à \$127.51 pour chacun. Si on ajoute cette somme à la pension de base, chaque conjoint pensionné recevant le Supplément de revenu garanti maximal touchera un total de \$314.31 ou, pour le couple, de \$628.62.

Le Supplément de revenu garanti est versé aux pensionnés, qui n'ont qu'un re-

venu limité outre la pension de la Sécurité de la vieillesse. Le montant du supplément varie en fonction du revenu.

L'allocation maximale au conjoint passera de \$306.94 à \$314.31. L'allocation maximale au conjoint est constituée d'un montant correspondant à la pension de base de la Sécurité de la vieillesse et du maximum du Supplément de revenu garanti pour une personne mariée. L'Allocation au conjoint est versée aux personnes âgées de 60 à 65 ans qui sont mariées à des pensionnés de la Sécurité de la vieillesse et qui satisfont à certaines conditions de résidence. Le droit à une allocation au conjoint et la somme versée sont fondés sur le revenu annuel.

Lors du décès d'un pensionné, le conjoint survivant bénéficiaire de l'Allocation au conjoint pourra peut-être continuer à recevoir l'allocation jusqu'à l'âge de 65 ans ou jusqu'à son remariage, s'il n'a pas de revenu ou en a très peu.

Les augmentations des prestations de la Sécurité de la vieillesse et du Supplément de revenu garanti sont déterminés tous les trois mois en fonction du coût de la vie.

Chez les Fermières de Ste-Agnès

C'est mercredi le 12 mars dernier qu'avait lieu la dernière assemblée régulière des Fermières. Après le mot de bienvenue, une prière, fut récitée pour tous nos malades, suivie de la lecture du procès-verbal et de son approbation. On rappelle aux dames que notre exposition locale aura lieu, dimanche le 27 avril; les fermières sont invitées à apporter leurs morceaux exécutés tout au cours de l'année.

Un tricoton sera organisé pour la journée de l'exposition. On termina la soirée avec la projection de films d'actualité gracieuseté de l'Office National du Film de Sherbrooke.

Les gagnantes du concours du mois - trico sont Mme Reine Morin - Mme Garneau, Jeannine Audet.

Les gagnantes de l'originalité sont: Mme Olivette Garant, Mme Garneau, Jeannine Audet, Reine Morin.

Prix de présence: Marie Nadeau.

La secrétaire

P.S.: Concours du mois pour avril; dessert, bonbons au sirop d'érable.

FONDACTIONS BOLDUC enr.

ST-LUDGER cté Beauce



ESTIMATION GRATUITE

- Installe les formes et coule le béton en une journée
- Plancher poli à la machine
- Prix défiant toute compétition

SPECIALITE : FONDATIONS DE TOUS GENRES

Jacques Bolduc, propriétaire

tél. 1 (819) 548-5106
1 (819) 548-5318

Entre propriétaires et locataires...

Quand on s'en parle clairement, on s'entend!

C'est le temps de renégocier les baux. C'est aussi le temps de s'informer, de discuter ouvertement et de conclure des ententes équitables.

Au besoin, la Commission des loyers peut vous aider à y arriver par sa documentation, ses conseils et ses interventions.

Voici la liste des bureaux de la Commission des loyers de la région:

LAC-MEGANTIC

Hôtel de Ville, 5527, rue Frontenac

tél. 565-0245 (819)

les 2e et 4e jeudis de 9h à 16h

SHERBROOKE

Edifice Sodelco, 740, rue Galt ouest
Bureau R-18

tél. 565-0245 (819)

Ouvert du lundi au vendredi

Nous assumons les frais d'appel interurbain.
Gouvernement du Québec
Commission des loyers



DU NOUVEAU CHEZ PAUL SIMONEAU

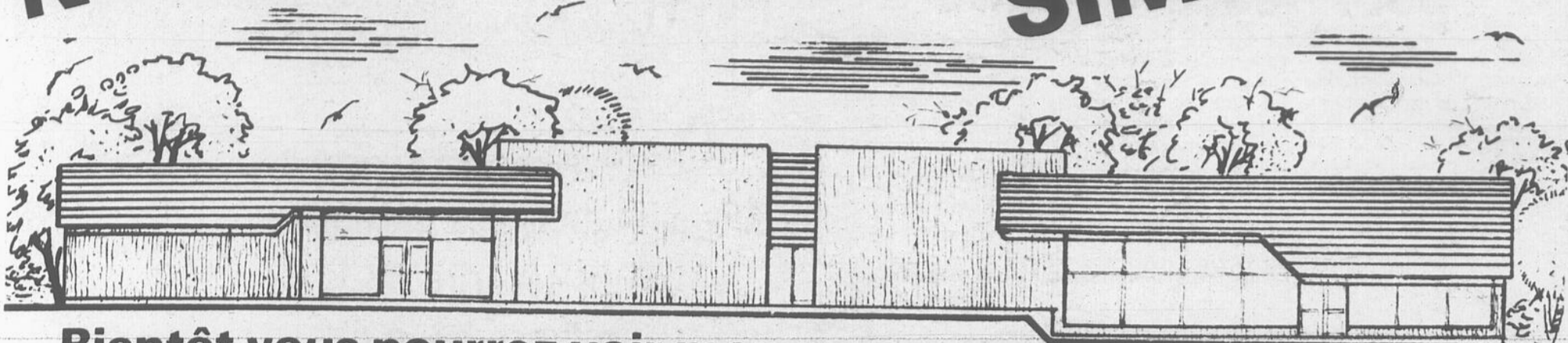

Bientôt vous pourrez voir mon nouveau garage de 170' de façade par 103' de profondeur et dont je prévois l'ouverture pour le 15 avril prochain.

Ce nouveau garage qui exige un investissement de plus de 1/2 MILLION DE DOLLARS était devenu nécessaire.

- VASTE
- MODERNE
- FONCTIONNEL

Depuis quelques années, il m'était difficile de vous donner un bon service. Mais avec la GRANDE EXPANSION que vient de prendre mon entreprise maintenant pourvue d'un équipement des plus modernes, il vous en coûtera sûrement moins MOINS CHER pour vos réparations et l'achat de machinerie.

**Je vais me spécialiser sur toutes les pièces détachées Massey Ferguson.
Commande directe par système ordinateur, très efficace.**

PROFITEZ DES BAS PRIX EN VIGUEUR EN MARS

PRESSE A FOIN MF 124



PRIX SPECIAL
\$6,300.

Achetez avant les augmentations de 1980.
FINANCEMENT SANS INTERET
jusqu'au 1er mai '80

SUJET AU STOCK DISPONIBLE SEULEMENT

VENTE GIGANTESQUE



TRACTEUR NO 285

- 12 VITESSES MULTI-POUVOIR
- SORTIE D'HUILE DOUBLE
- POMPE A AUXILIAIRE
- SERVO-DIRECTION

ÉGALEMENT EN SPÉCIAL

No 230	No 265
No 245	No 275
No 255	

\$17,000.

SUJET AU STOCK DISPONIBLE SEULEMENT



ACHETEZ & ÉCONOMISEZ MAINTENANT

PAUL SIMONEAU & FILS INC.

1261 est, rue King, Sherbrooke - Tél.: 563-4343
Richmond, Chemin de Windsor - Tél.: 826-2324



Echos d'il y a dix ans

BEAU SUCCES

Le Festival Culturel Étudiant de Lac-Mégantic a connu un beau succès cette année. En trois soirs, plus de 2.000 personnes ont visité l'exposition. Le responsable de cette importante manifestation du savoir-faire étudiant, M. Serge Poulin, tient à remercier aussi bien les étudiants que la population qui ont contribué à ce succès.

MOTO-JET

Il est maintenant définitif que la compagnie Moto-Jet de St-Martin viendra s'établir à Lac-Mégantic, l'objectif de \$500.000 de la souscription publique ayant été dépassé mardi dernier. On s'attend même à ce que le résultat final de la souscription atteigne \$600.000. Belle marque de solidarité de la part des gens de Lac-Mégantic.

LE CANDIDAT DU C.S. EST CONNU

C'est M. Paul-André Latulippe qui sera le porte-étendard du Ralliement créditistes lors des prochaines élections provinciales. M. Latulippe a été préféré à son rival M. Grégoire Beaudoin. Paul-André est le fils de Henri Latulippe, homme d'affaires et politicien de Lac-Mégantic.

MORIN POUR LE P.Q.

C'est M. Gilles Morin qui a été choisi comme candidat du Parti Québécois dans notre comté en vue des prochaines élections provinciales. C'est au cours d'une assemblée des militants du

P.Q., laquelle était présidée par M. Claude Tessier, que M. Morin a eu le meilleur sur son adversaire M. Cécilien Pelchat.

CAROLE IÈRE

Une soirée, au club de golf de Lac-Mégantic, était l'occasion du couronnement de Carole Ière, reine du Carnaval d'hiver de St-Jean Vianney. Carole (Nadeau) a été couronnée par M. Fernand Grenier, député à l'Assemblée Nationale.

DECES

Décès de M. Roméo Dubuc, autrefois de Lac-Mégantic, à 66 ans. Mme Gaudias Roy, St-Ludger, est décédée à l'âge de 70 ans, une semaine après le décès de son époux dans un accident de la circulation. Mme Henri-Louis Bilodeau, de St-Samuel, à 68 ans. Mlle Béatrice Legendre, de Stornoway, à l'âge de 74 ans. M. Viateur Morin, de Hartford, à 39 ans. M. Henri Roy, de Ste-Cécile, à 61 ans.

IL Y A VINGT ANS

La Commission des Sports et Loisirs de Lac-Mégantic étudie présentement un projet d'aréna au Centre Mgr Bonin, qui, semble-t-il, est voué à un développement considérable dans un avenir rapproché.

Le curé de la paroisse Notre-Dame de Fatima inaugurerait officiellement l'ouverture de l'Exposition de bateaux que tenait le Studio de Musique Enrg. Un verdict de mort accidentelle a été rendu dans l'affaire du décès de Jos-Jean-Em-

manuel Foley, survenu en date du 1er mars 1960. Une troisième rencontre entre parents et professeurs s'est tenue le 24 mars sous l'égide de l'Amicale Notre-Dame des Neiges.

IL Y A TRENTE ANS

Le Dr Edouard Lafliche succède à M. J. Pierre Belley à la présidence de la Chambre de Commerce de Lac-Mégantic. Nous apprenons que Mme J.W. Bourque a dirigé elle-même les opérations de l'entaille de son érable, et la sève a coulé; Mme Bourque a été la

RAPPORTS D'IMPOTS

Consultez une personne qui a plusieurs années d'expérience dans ce domaine:

• RAPPORTS POUR PARTICULIERS CANADIENS ET AMÉRICAINS
• PERSONNEL SPÉCIALISÉ POUR RAPPORTS D'AGRICULTEURS

Bureau ouvert
le jour et le soir

CLEMENT MARTEL

3 personnes compétentes
à votre disposition

4004 rue Laval, LAC-MEGANTIC 583-0525

première à fabriquer du sirop d'érable cette année. L'U.C.F. organise une fête en l'honneur du pasteur de la paroisse, sous la présidence de Mme Ovila Ran-

court.

IL Y A QUARANTE ANS

La Croix-Rouge canadienne lance un appel à la population dans le but de savoir les noms des avia-

teurs canadiens qui se sont enrôlés dans les forces aériennes britanniques, afin de dénombrer ceux qui ont été faits prisonniers de guerre.

Dimanche. 4h17 du matin.

Les infirmières auxiliaires sont là. La lumière d'appel de la chambre 402 s'allume. C'est une jeune femme qui va accoucher et qui est inquiète. C'est un accidenté qui a besoin d'un calmant pour sa douleur.

Les infirmières auxiliaires sont là. Le jour. La nuit. Les week-ends. Elles sont là tout près, tout près de ceux et de celles qui ont besoin d'elles. Et pourtant...

- Pourtant, leur statut officiel est "sur une tablette" depuis 6 ans.
- Pourtant, elles n'ont toujours pas de statut professionnel et reconnu.
- Pourtant, elles sont bien là. Tout près d'eux. Et d'elles.

Les auxiliaires sont là.



Corporation professionnelle des infirmières et infirmiers auxiliaires du Québec

TRACTEURS



et équipement
agricole



RADIATEURS: soudure et réparation
MECANIQUE GENERALE
AUTOS - CAMIONS - MACHINERIE LOURDE

Tracteur & Equipement Lac-Mégantic enr.

Loyola Turcotte, prop.
6465 Salaberry 583-2264 Lac-Mégantic

NOUVEAU!

Serre Pépinière Larrivée enr.

ouverte tous les jours de 9h a.m. à 9h p.m.
à partir du 24 mars

- PRODUITS HORTICOLES
- PLANTES FLEURIES
- INSECTICIDES
- ENGRAIS
- MOUSSE DE TOURBE
- POTS ASSORTIS
- PLANTES VERTES pour toutes occasions
- FLEURS annuelles et vivaces
- TERRE tout usage et végétale
- ARBRES, ARBUSTES CONIFERES
- ECORCE DE PRUNHE
- ROCHES BLANCHES DECORATIVES

Chemin de Marsboro

entre LAC-MEGANTIC
et NANTES

583-4075





Super Marché

5397 Frontenac

583-14

BIERE
VIN
CIDRE

Prix en vigueur du mercredi 2 avril 1980
jusqu'à la fermeture samedi le 5 avril AVRIL 1980

**GATEAUX
BOITE FAMILIALE STUART**

.89

**PAPIER MOUCHOIRS
KLEENEX**
couleurs ass.

bte 200 **.69**

**COKE
COCA-COLA**
bout. consignée

750 ml **6/ 2.19**

MEILLEURE QUALITÉ de **VIANDES**



**FESSE de
JAMBON**
Prête à servir
MAPLE LEAF

5 a 6 lb **.99**
lb

DINDE fraîche a griller cat "A"
Aussi choix de **DINDES SURGELEES**
a prix compétitifs 6 a 12 lb **.99**
lb

BACON TRANCHE REGULIER, FUME A L'ERABLE, EPAIS MAPLE LEAF v.p. 500 g 1.59	JAMBON DESOSSE GENRE DINER HYGRADE lb 2.29
SAUCISSES PURE PORC ET-OU TOUT BOEUF MAPLE LEAF 500 g 1.99	SAUCISSES FUMÉES HYGRADE v.p. 1 lb 1.39
SAUCISSON DE BOLOGNE FUME ET-OU CIRE MAPLE LEAF lb .99	BOEUF FUME TRANCHE HYGRADE 4 57g 2.09
SAUCISSES FUMÉES MAPLE LEAF v.p. 1 lb 1.39	SAUCISSONS DE BOLOGNE TRANCHE SCHNEIDER v.p. 500 g 1.75
VIANDES CUITES TRANCHEES ASSORTIES HYGRADE v.p. 175 g .73	SAUCISSES FUMÉES SCHNEIDER v.p. 1 lb 1.65
JAMBON CUIT TRANCHE MAPLE LEAF v.p. 175 g 1.39	BACON TRANCHE ASSORTI SCHNEIDER v.p. 500 g 1.65

CORNICHONS
POUR
TARTINES
HABITANT
pot 24 oz, 682 ml **.99**

PROFITEZ DE N

Stationnement gratuit à l'arrière du magasin

EAU MINERALE MONTCLAIR bout. 750 ml 2/.89	POIS GROSSEUR NO 2 CANADA DE CHOIX IDEAL bte 19 oz .65
ASSOUPLISSEUR DE TISSUS FLEECY p.m. 3.19, cont. 176 oz, 5 litre 2.89	MARGARINE MOLLE LACTANTIA bol 1 lb 454 g .75
CROUSTILLE DULAC régulière ou ondulé, sac 200 g .99	PREPARATION DE FROMAGE FONDUE VELVEETA DE KRAFT bte 500 g 1.97
EAU DE JAVEL LAVO cont. 2 litres .59	BEURRE DE FABRIQUE TOP VALU 1 lb, 454 g 1.57
TOMATES LIBBY'S bte 28 oz 796 ml .69	DETERSIF EN POUVRE BOLD 12 litres 6.19
OLIVES REINE HABITANT pot 24 oz 682 ml 2.09	BEURRE D'ARACHIDE KRAFT croquant ou crémeux pot 750 g 1.55
OLIVES MANZANILLA FARCIES HABITANT pot 15 oz, 426 ml 1.59	CONFITURE HABITANT fraises ou framboises avec pectine et colorant - pot 24 oz 682 ml 1.58
CERISE MARASQUIN LOWNEY bte 300 g 1.79	

COUCHE JETABLE PAMPERS nouveau-né - bte 30 2.59	SACS ORDURES POUR CUISINES GLAD 16 1/4" x 20" 42 cm x 51 cm - pqt 30 1.19
SERVIETTES DE TABLES ASSORTIES KLEENEX BOUTIQUE pqt 75 .77	POLI A MEUBLES aérosol citron, aérosol régulier ou liquide citron, cont. 12 oz 2.65
SERVIETTES FEMININES MAXI REGULIERE KOTEX 2.59 LIBERTE NOUVELLE	PREPARATION POUR COCKTAIL GRENADINE 2.49 AUTRES SAVEURS LANGIS bout. 25 oz 1.99

**MELANGE A
GATEAU
SNACKIN' CAKE DE
BETTY CROCKER**
saveurs assorties
bte 14 oz, 397 g **1.05**

**MOUTARDE
PREPAREE
SCHWARTZ**
pot 16 oz, 454 g **.55**

**JAMBON CUIT
MAPLE LEAF**
bte 1 1/2 oz, 680 g **3.77**

é Boulanger inc.

Lac-Mégantic

-1400

Nous nous réservons le droit de limiter les quantités

Venez
vous faire
connaître
chez



JUS de LEGUMES
E.D. SMITH
GARDEN COCKTAIL

pot 28 on.
796 ml

.66

MARINADES SUCREES
HABITANT

pot 24 on.
682 ml

1.19

NOS SPECIAUX

FROMAGE
ROMANO RAPE
KRAFT
pot 4 oz, 113 g 1.09

Nous livrons votre commande à l'auto

SHORTENING DOMESTIC cont. 2.5 oz, 1,13 kg	1.99	PAPIER MOUCHOIRS BLANC POUR HOMMES KLEENEX bte 60	.79	MELANGES POUR BOISSON INSTANTANEE KOOL-AID saveurs assorties pqt 72	5 / .55
JUS DE TOMATE LIBBY'S bte 19 oz, 540 ml	3 / 1.00	SERVIETTES FEMININES REGULIERES KOTEX bte 48	3.49	SAUCE AUX LEGUMES CAMPBELL'S bte 10 oz 284 ml	.29
BETTERAVES MARINEES HABITANT pot 24 oz, 682 ml	.79	SERVIETTES FEMININES SUPER MAXI KOTEX LIBERTE NOUVELLE bte 30	2.99	CERISES ROUGES AU MARASQUIN CLUB HOUSE pot 12 oz 341 ml	1.88
PAPIER HYGIENIQUE DELSEY couleurs assorties roul. 4	1.25	PANSEMENTS PLASTIQUES DE MARQUE BAND-AID bte 25	.85	SAUCE BBQ HABITANT bte 14 oz 398 ml	.39
ESSUIE-TOUT KLEENEX orange, blanc ou jaune, roull. 2	1.19	NETTOYEUR A VITRE BON AMI cont 20 oz	1.29	BONBON DE PAQUES MCCORMICK'S 4 variétés, cello	.79
		DIACHYLON IMPERMEABLE JOHNSON & JOHNSON roul. 1 112" x 5 v.	.99	BISCUITS BELMONT GUIMAUVE ENROBES OU DELICES A LA MENTHE DARE 400 g	1.39

FRUITS ET LEGUMES

 RAISIN "RIBIER" bleu Chili Canada no:1 lb	1.23	 CELERI de Floride E.U. Canada no:1 gross. 24 ch.	.45
ANANAS du Mexique Canada no:1 gross. 12 ch.	.75	BROCOLI E.U. Canada no:1 gross. 14 ch.	.99
		COCOS du Mexique Canada no:1 gross. 50 ch.	.39
		MELON MIEL du Mexique Canada no:1 gross. 10 ch.	1.25

RINCE BOUCHE SCOPE boute. 750 ml	2.49	CARRE A LA NOIX DE COCO GRILLE OU A LA GELEE LIDO cello 269-300g	.85
ARACHIDE KRISPY KERNEL espagnole, blanche ou B.B.Q. - bte 369 g	1.49	CEREALES CHEERIOS DE GENERAL MOLLS bte 300 g	.85
POT OF GOLD MOIRS bte 1 lb	3.89	MELANGE POUR BOISSON INSTANTANE SUCRE KOOL-AID saveurs assorties pqt 96	2 / .69

JUS KRAFT pamplemousse ou orange pur sans sucre, pot 64 oz 1,82 l	1.67	BISCUITS POUR CHIENS MOYEN MILKBONE boeuf, bte 24	.95
		CIRE LIQUIDE FUTURE cont. 27 oz	2.59

NETTOYEUR A
TAPIS AEROSOL
GLORY II
2.49

GARNITURE A
DESSERTS
MONARCH - LUCKY
WHIP
bte 4 oz, 113 g
.67

ALIMENTS CONGELÉS

FRAISES TRANCHEES FRASER VALE 15 oz	.99
GAUFRES ASSORTIES AUNT JEMINA 10 oz	.69
FILET DE SOLE NICKERSON 16 oz	2.49
Frites ASSORTIES SUPERFRIES. MCCAIN 2 lb	.95
POIS VERTS MCCAIN 2 lb	.89

Entretiens Féminins



L'agneau de la Nouvelle-Zélande un excellent repas pascal

Le gigot d'agneau traditionnel constitue pour plusieurs familles le mets idéal pour fêter l'arrivée du printemps et de la période pascalle.

Les foyers à la recherche d'une viande rouge nourrissante et économique ont adopté l'agneau du printemps de la Nouvelle-Zélande. En fait, de plus en plus de personnes trouvent que l'agneau leur apporte un goût de printemps en tout temps de l'année.

Essayez le rôti d'agneau classique, servi avec des pommes de terres nouvelles et des courgettes pour votre dîner de Pâques.

ROTE D'AGNEAU CLASSIQUE

1 gigot d'agneau de la Nouvelle-Zélande, environ 5 livres
1 gousse d'ail écrasée
Sel et poivre

Frotter l'agneau avec l'ail écrasé, saler et poivrer. Ne pas couvrir et faire rôtir sur une grille à faible température (325° F ou 180° C) environ 25 minutes par livre si le rôti est dégelé et 37 minutes par livre si le rôti est congelé. Pour un rôti bien cuit, 33 minutes par livre si le rôti est dégelé et 45 minutes par livre si le rôti est congelé.

Huit personnes.

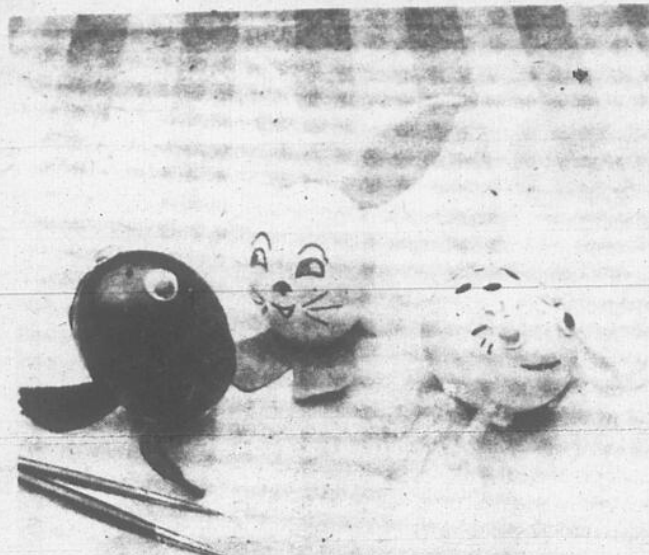

Toute la famille peut avoir beaucoup de plaisir à décorer des oeufs de Pâques en utilisant aussi bien des oeufs à la coque que des oeufs évidés. C'est un passe-temps qui ne coûte pas cher. Les enfants peuvent faire différents animaux en utilisant toutes sortes de matériaux qu'ils peuvent trouver dans la maison.

Pour évider l'oeuf, lavez-le et laissez-le sécher. Percez-le aux deux bouts avec une grosse aiguille. Elargissez légèrement le trou au bout le plus petit de l'oeuf. Poussez l'aiguille vers le milieu de l'oeuf afin de briser le jaune. Soutenez l'oeuf au-dessus d'un bol, le bout le plus petit vers le bas. Soufflez dans le trou du bout opposé. Rincez la coquille à l'eau froide.

Voici quelques suggestions pour décorer les animaux suivants:

- Hibou: colorez l'oeuf avec un crayon feutre noir ou brun. Collez-y un bec fabriqué d'un triangle de papier à construction;

- Cochon: teignez un oeuf en rose et collez-y des guimauves miniatures pour les pattes et le museau. Faites une queue en tire-bouchon avec un cure-pipe et dessinez les yeux avec un crayon feutre;

- Souris: collez deux larges ovales de papier à construction rose pour les oreilles. Ajoutez-y un cure-pipe pour la queue, dessinez les moustaches et les yeux avec un crayon feutre;

- Oiseau: teignez l'oeuf en bleu. Collez-y un bec fabriqué de papier à construction ainsi que des ailes et une queue taillée dans du papier. Dessinez les yeux avec un crayon feutre;

- Araignée: teignez l'oeuf en vert. Collez-y trois pattes faites de cure-pipes de chaque côté de l'oeuf, deux yeux de plastique et dessinez les antennes et la bouche avec un crayon feutre;

- Lapin: teignez l'oeuf d'abord, collez-y des oreilles de mousse de styrène, des pattes en papier à construction et une boule de coton pour la queue. Dessinez sa figure avec un crayon feutre.

- Grenouille: est fabriquée à partir d'un oeuf teint en vert, ses pattes sont faites de feutre et ses yeux de morceaux de plastique.

Le contenu évidé peut être utilisé de plusieurs façons, outre la traditionnelle oeufs brouillés. Vous pouvez en tirer des plats délicieux aux oeufs comme des omelettes, des quiches ou des plats à raison nance oeufs comme aux oeufs, la florentine aux oeufs, des crêpes, du sabayon, du lait de poule... ou essayez encore cette délicieuse frittata. Il s'agit d'une omelette italienne non repliée. On peut la varier en y ajoutant des champignons tranchés, des tomates coupées, des épinards crus hachés, du piment vert en cubes et une pincée de marjolaine ou d'oregan.

FRITTATA

Faites sauter un oignon, du patisson et de l'ail dans l'huile jusqu'à ce que l'oignon soit transparent. Battez les oeufs jusqu'à ce que le tout soit bien mélangé. Ajoutez le poivre, le sel et la moitié du fromage. Mélangez gentiment. Versez sur les légumes dans une poêle et cuire sur un feu moyen. En soulevant le mélange avec la spatule, vous permettez une cuisson uniforme des oeufs. Quand le mélange est bien ferme mais non complètement cuit, étendre également dans une léche-frite et assaisonner avec le restant du fromage. Placez sous le grill pendant environ une minute afin de brunir légèrement. Servir chaud. Donne 4 portions.

SERVICE D'ORTHOPEDIE
à la PHARMACIE Claude CHARRON

VENTE et LOCATION

Claude Charron, L. Pharm. 5256 rue Frontenac LAC-MEGANTIC 583-2123

Attention nouveaux mariés...

POUR RETENIR NOS SERVICES POUR VOS PHOTOS DE MARIAGE

Composez 583-4466 le jour ou 583-4022 le soir

DEVELOPPEMENT DE FILMS TECHNI-PHOTO

Dépositaire produits 10% d'escompte sur développement de films. Service de restauration de photos anciennes.

Kodak STUDIO Pierre TETRAULT
CARREFOUR LAC-MEGANTIC 583-4466
Photographe professionnel - Encadrements (le soir) 583-4022

1980-1980 Conseil fiscal ca QUEBEC

"Voici un conseil précieux de la part des comptables agréés:

Vous n'avez pas à inclure dans vos revenus les montants suivants:

- Indemnité pour accidents de travail
- Prestations d'assistance sociale
- Supplément de revenu garanti
- Paiement d'aide aux études.
- Pension ou indemnité de service de guerre
- Allocations aux aveugles
- Gain résultant d'une loterie.

Ce message est une gracieuseté de l'Ordre des comptables agréés du Québec".

Ordre des comptables agréés du Québec

FLEURS...

- * MARIAGES
- * BANQUETS
- * ANNIVERSAIRES
- * NAISSANCES
- * DEUILS

RODRIGUE FLEURISTE enr.

Mme Jean-Pierre Rodrigue
3538 rue Thibodeau
Tél. 583-0464
Lac-Mégantic

EN BREF...

LES AGRICULTEURS ET LA C.A.T.

Vous avez sans doute entendu dire qu'il y aura bientôt une protection pour les agriculteurs victimes d'accidents de travail. Avant que les dispositions spéciales de la Commission des accidents de travail (CAT) n'entrent en force, l'UPA de Sherbrooke, conjointement avec la CAT, organise une tournée d'information dans la région. Nous invitons donc les producteurs et leur conjoint à se rendre au sous-sol de l'église de Fatima, à Lac-Mégantic, le mercredi 2 avril à 20h30.

APPUI DE LA CSRE

Les membres du Comité exécutif de la Commission scolaire régionale de l'Estrie appuyaient, le 17 mars dernier, le projet présenté par Val-Estrie et le Centre des services sociaux de l'Estrie pour doter Lac-Mégantic de ressources humaines et matérielles permettant d'intervenir localement auprès des mésadaptés socio-affectifs de la région, surtout ceux en foyer de groupe et âgés de 6 à 18 ans.

LES ETOILES DU MAURIER

Les artistes canadiens âgés de 18 ans et plus et désireux de participer au concours "Les Etoiles du Maurier" peuvent dès maintenant se procurer les formulaires pour une demande d'audition. Est admissible tout interprète, amateur ou professionnel des domaines de la musique, de l'art dramatique ou de la danse. La date limite pour faire parvenir ces demandes en vue d'une audition est le 15 août prochain. Les auditions se dérouleront en septembre et octobre prochain dans huit des villes les plus importantes du Canada et 18 finalistes seront sélectionnés par un jury. Chacun de ces finalistes recevra une bourse de \$2,000 et apparaîtra, en vedette, dans l'une des trois émissions télévisées au réseau d'État, au début de l'an prochain. Enfin, les six gagnants issus de ces 18 finalistes recevront chacun une bourse additionnelle de \$5,000 et participeront à une quatrième émission spéciale réalisée à leur intention.

AU FOYER DE STRATFORD

[Stratford-R.V.] - Le 20 mars au soir avait lieu une soirée récréative pour souligner l'anniversaire de M. Adélard Bélanger, pensionnaire au Centre d'Accueil de Stratford, dont M. Yvon Doyon est le propriétaire. Ce dernier n'a rien ménagé pour faire de cette soirée toute une réussite, et la présence de nombreux musiciens a compté pour beaucoup. Les musiciens étaient Mlle Linda Bélanger de Disraéli, M. Poulin de Lambon, M. F. Hébert de Stratford, tandis que le jubilaire a joué de l'accordéon, et que des MM. Poulin de Stratford ont signé au plus grand plaisir de l'assistance. M. Doyon invite les personnes intéressées à visiter son établissement à s'y rendre en tout temps, et se fera aussi un plaisir d'accueillir d'éventuels pensionnaires.

Pour une troisième année consécutive, Paul-Emile Doyon à la présidence de la Caisse d'Etablissement de la Chaudière

Suite à l'assemblée générale annuelle des membres de la Caisse d'Etablissement de la Chaudière, on procédait à l'élection de nouveaux officiers pour le terme de 1980.

Pour une troisième année consécutive, suite au travail

formidable qu'il effectue, M. Paul-Emile Doyon a été réélu à la présidence du conseil d'administration de la Caisse d'Etablissement de la Chaudière. Homme d'affaires et pharmacien bien connu à Saint-Georges et des environs, M. Doyon est remarquable tant par son dynamisme que son dévouement à la cause économique et coopérative de la région Chaudière.

M. Doyon sera très bien secondé par le vice-président, M. Léopold Chouinard résident à Sainte-Marie, comté de Beauce, qui est à l'emploi de Québec-téléphone à titre de surveillant en aménagement ainsi que le secrétaire, M. Alain Veil-

L'Echo de Frontenac, mardi, 1 avril 1980 A 1

MARC LAPOINTE Station de Service

- Alignement et balancement de roues
- Service réparations électriques
- Pneus neufs et réchappés
- Fabrication de clefs d'autos ou autres
- Antirouille

4540 rue Laval Lac-Mégantic Tél. 583-1818

LEO AUDET SOUDURE GENERALE avec UNITE MOBILE

SPECIALITES: REPARATION DE MACHINERIE LOURDE SOUDURE A L'ARGON

DEPOSITAIRE DE SCIES A CHAINE et PIECES "Husqvarna"

602 Périnet WOBURN (819) 544-2241

leux résident à Saint-Côme, comté de Beauce où il exerce sa profession de notaire à son compte.

Nos plus sincères félicitations et bonne chance dans vos fonctions.

CONCOURS de DESSINS de PAQUES

offert par votre magasin

la **Baie**
CARREFOUR
LAC-MEGANTIC



Aux étudiants de la maternelle jusqu'à la 6^e année (incl.)

DESSINEZ votre PROPRE DESSIN de PAQUES, coloriez-le et venez le déposer à votre magasin

La BAIE sans oublier d'inscrire: votre nom, votre adresse, votre numéro de téléphone, votre degré de scolarité

TIRAGE le 5 AVRIL 1980

PRIX à GAGNER pour les meilleurs dessins

1er prix	\$50.	en marchandise
2 ^e prix	\$25.	en marchandise
3 ^e prix	\$15.	en marchandise
4 ^e prix	\$10.	en marchandise
5 ^e prix	\$10.	en marchandise

BONNE CHANCE

Les plus beaux dessins seront exposés dans le mail du Carrefour

CONSTRUCTIONS Patrick Boucher enr.

ENTREPRENEUR-GENERAL

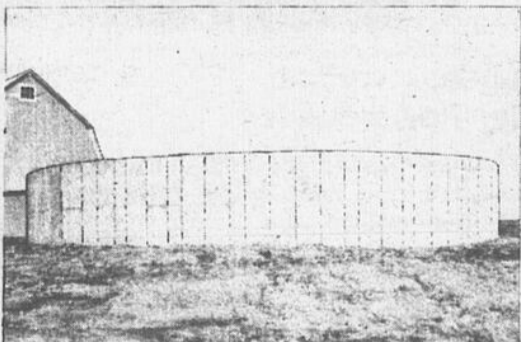

SPECIALITES:

- CITERNES à PURIN en béton coulé, qui dure.
- FONDATIONS pour BATISSES commerciales en ciment, ou résidentielles, industrielles...

Constructions Patrick Boucher enr.

AUDET — tél. 1 (819) 583-0150

Estimation gratuite sans frais de transport dans un rayon de 50 milles



parlons impôt

Q. Y a-t-il une nouvelle déclaration d'impôt sur le revenu cette année?

R. Oui. Cette année, Revenu Canada, Impôt a mis au point une nouvelle déclaration d'impôt sur le revenu, la T1 Spéciale. Cette déclaration vise les salariés et les personnes qui n'ont pas de revenu imposable ou dont le revenu imposable est minime, comme les étudiants, les personnes âgées et les particuliers qui ne produisent une déclaration que pour demander le crédit d'impôt pour enfants. La T1 Spéciale est envoyée directement par la poste aux contribuables dont la situation fiscale de l'année précédente était relativement simple.

Les personnes qui produisent une déclaration d'impôt pour la première fois et celles qui ne reçoivent pas la déclaration T1 Spéciale sont tenues de remplir la déclaration T1 Générale. Il est possible de se procurer des copies de cette déclaration aux bureaux de district d'impôt et aux bureaux de poste.

Q. J'ai reçu la déclaration T1 Spéciale par la poste. Si je comprends bien, cette déclaration vise les personnes qui n'ont pas de revenu ou dont le revenu est très bas et dont la situation fiscale est peu compliquée. Ma situation fiscale a toutefois changée au cours de l'année. Quelle déclaration dois-je remplir?

R. Si vous avez reçu la déclaration T1 Spéciale par la poste et que vous avez un des genres de revenu et de déduction énumérés sous la rubrique "Qui ne peut pas utiliser cette déclaration", vous devez remplir la déclaration T1 Générale. Vous pouvez vous procurer une copie de la T1 Générale à votre bureau de district d'impôt ou à votre bureau de poste.

Q. Comment dois-je remplir l'Annexe 3, afin de demander le transfert de "déductions admissibles" entre conjoints?

R. Vous devez d'abord calculer le revenu net de votre conjoint en remplissant la Partie A de l'Annexe et fournir tous les détails sur le revenu de votre conjoint et sur ses déductions admissibles.

Effectuez le calcul des déductions admissibles en suivant les étapes exposées dans la Partie B de l'Annexe. Les déductions que vous pouvez transférer de votre conjoint comprennent l'exemption en raison d'âge, les déductions pour intérêts, dividendes et gains en capital, la déduction pour revenu tiré d'une pension, la déduction pour personnes aveugles ou devant garder le lit ou demeurer dans un fauteuil roulant et la déduction relative aux études.

Lorsque vous remplissez la Partie B de l'Annexe, n'oubliez pas de transférer le montant des déductions admissibles à la ligne 55 de la page 2 de la déclaration d'impôt générale. Consultez le numéro 44 du Guide de la déclaration d'impôt générale si vous désirez obtenir des détails supplémentaires.

Santé et chiropratique

VIVRE SELON LES LOIS DE LA NATURE

Le chiropraticien est un docteur travaillant en conjonction avec les lois de la nature. Il condamne donc l'emploi non justifié ou habituel de certains remèdes. Ses méthodes lui permettent de traiter la maladie d'une façon plus naturelle.

Certaines situations, de nos jours, peuvent exiger l'emploi de certains médicaments. Cependant, l'usage habituel de remèdes pour les maux de tête, de tranquillisants, d'anti-acide, de laxatifs, de somnifères et d'une foule d'autres drogues, violent les lois de la nature et peuvent tout au moins rendre le corps plus malade.

Un système nerveux qui fonctionne bien, des habitudes de vie en accord avec les lois de la nature, l'équilibre

émotionnel conduisent à la santé, au bonheur et à la paix de l'esprit.

L'ARTHRITE NE DOIT PAS ETRE NEGLIGEE

L'information des membranes, des cartilages et des os des jointures caractérise l'arthrite rhumatoïde. Des déformations osseuses et une perte partielle ou complète du mouvement résultent de cette inflammation. Evidemment, cette dernière provoque de très vives douleurs.

Les traitements chiropratiques offrent aux arthritiques une aide précieuse, souvent même une guérison. Tout dépend de l'état du malade, des facteurs associés à la maladie et du temps écoulé dans le développement de cette dernière.

Une règle d'or dans tous les cas d'arthrite: ayez recours aux soins chiropratiques dès les premiers symptômes de cette maladie.

Guy Lajeunesse, d.c.

Vous cherchez un aspirateur puissant et fiable?

SINGER A CE QU'IL VOUS FAUT!



(C-17)

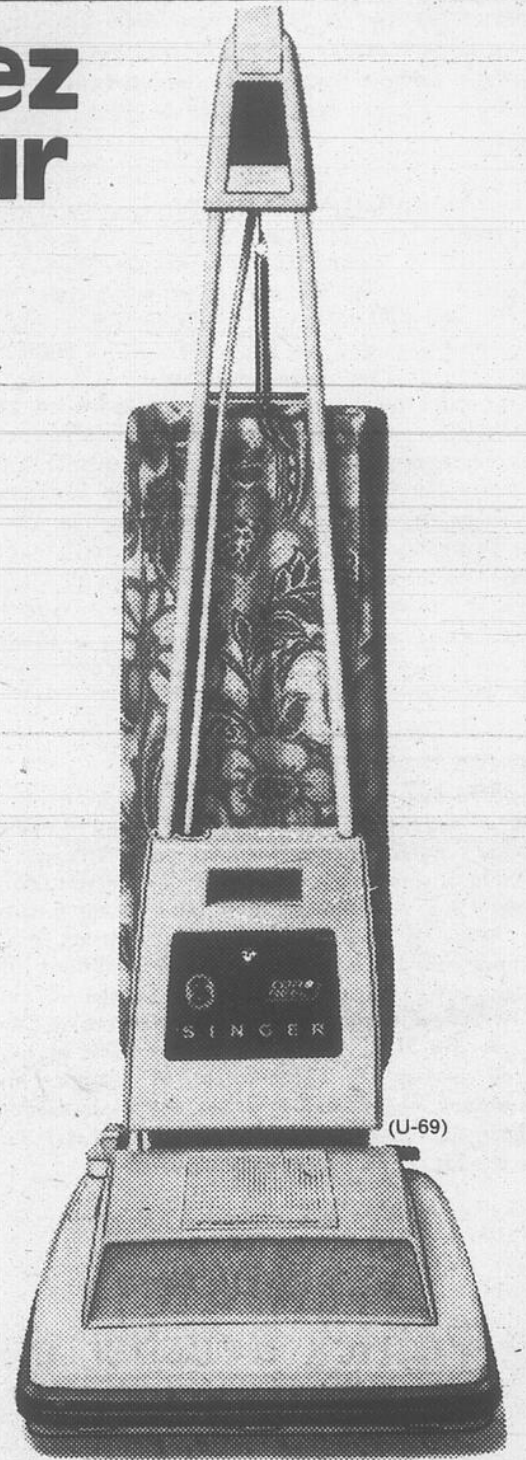

(U-69)

L'aspirateur vertical Golden Powermaster*

Singer fabrique des aspirateurs de qualité depuis près de 50 ans. Voici quelques-uns des avantages du Golden Powermaster:

- Battoir et brosse rotative réglables à huit positions selon l'épaisseur du tapis, y compris "super-shag".
- Deux exclusivités Singer: construction en forme de chevalet et deux ventilateurs-aspirateurs.
- Dévidoir automatique du cordon.
- Nettoyage jusqu'au mur en tout temps.

A seulement \$ 179.⁰⁰

Economie de \$20.00

Singer fabrique des aspirateurs de qualité depuis près de 50 ans. Et maintenant, vous pouvez économiser à l'achat de cet aspirateur de luxe à puissante buse motorisée.

Incluant le balai électrique que vous pouvez régler, à 4 épaisseurs de tapis, la brosse rotative actionnée par moteur pour nettoyer en profondeur même le "shag" le plus poilu.

PANNEAU DE REGLAGE D'ASPIRATION
La puissance d'aspiration, réglable à 6 différentes sortes de nettoyage, vous permet de passer du nettoyage délicat au nettoyage ordinaire jusqu'à l'aspiration pleine puissance.

A SEULEMENT \$ 279.⁹⁵

Economie de \$40.00

SINGER



CARREFOUR LAC-MEGANTIC

583-4710

VENTE et REPARATION

Salon «L» (Elle) enr.

ESTHETIQUE
Hélène Roy, esthéticienne diplômée

ELECTROLYSE
Bernadette LEBLANC, diplômée en électrolyse

SPENCER
vêtements faits sur mesure

PRODUITS DU LABORATOIRE Dr RENAUD
Sur rendez-vous: du mardi au samedi midi
Ouvert mercredi et vendredi soir
3932 Laval nord - LAC-MEGANTIC
583-0203



LE PIGALLE

SPECIAL POUR LE TEMPS
DES SUCRES

- 1 OEUF TOURNE, JAMBON, ROTIES, PATATES ROTIES, accompagnés de sirop d'érable.
- CREPES avec SIROP

Merci de nous encourager
Fernande, Joseph et Sylvain Quirion

4917 rue Laval 583-3298

Le scoutisme, une façon d'être?



Le scoutisme est-il plus qu'un jeu pour enfant? Le scoutisme est-il plus qu'une aventure d'adolescents en quête de sensations? Le scoutisme est-il plus que l'image véhiculée dans le public du jeune "boy scout en culotte courte"? Le scoutisme est-il plus qu'un mouvement qui regroupe les jeunes? Le scoutisme est-il plus que l'aventure de jeunes âgés de 9 à 17 ans?

La question est posée: s'agit-il de faire vivre le scoutisme, l'aventure voulue, choisie, préparée, réalisée et révisée par le jeu, l'équipe et la nature aux jeunes de 9 à 17 ans ou s'agit-il d'acquiescer par le scoutisme une philosophie de vie, une façon d'être? Pouvons-nous faire découvrir des valeurs aux jeunes, si nous ne croyons pas à ces valeurs? Le jeune n'a-t-il pas besoin de sentir que l'on vit les valeurs qu'on lui propose de découvrir?

Le défi est là: inviter les jeunes à découvrir des valeurs dans leurs activités, leur développement personnel ou s'impliquer et découvrir et vivre de ces valeurs avec eux. C'est dans ce sens que le scoutisme devient une façon d'exister... pas facile bien sûr... mais, le scoutisme devient une lumière sur notre chemin... Il nous propose un engagement dans le monde dans lequel nous vivons (c'est là que veut en arriver l'aventure voulue, choisie...

la participation...) Il veut nous apprendre à être présent à l'autre et être prêt à s'impliquer pour lui (c'est là le sens du service que le scoutisme propose...) Il veut nous apprendre à vivre avec l'essentiel à ne pas se laisser étouffer par la société de consommation (c'est un des buts de la vie dans la nature, redécouvrir l'essentiel...).

Le scoutisme est en plus "révolutionnaire", "contestataire" de notre société lorsqu'il nous propose de progresser, de faire un pas en avant, non pas en nous comparant au voisin, mais en nous comparant à nous-même... il nous invite à donner le maximum de nous-même sans nous préoccuper de ce que l'autre peut donner... ça c'est du nouveau!!! Le scoutisme de "par sa vie d'équipe" propose une confiance dans la personne humaine et un respect de chaque humain, n'est-ce pas là des valeurs qui peuvent transformer notre vie???

Si vous voulez que le scoutisme soit présent à Lac-Mégantic, il n'en tient qu'à vous. Nous serons là pour vous informer, mercredi le 2 avril 1980 à 19h30 à la salle paroissiale de Sainte-Agnès.

Au plaisir de vous rencontrer,

Secrétariat Scout-Guide
de l'Estrie,
75 rue Chartier
Sherbrooke, Qué.
(819) 563-5822

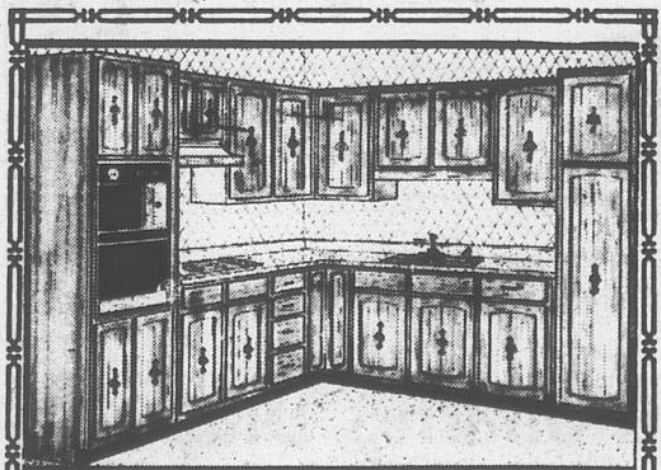

ARMOIRES DE CUISINE, différents modèles
Bahuts - Vanités - Meubles
aussi distributeur des fenêtres UNIK de tous genres

MENUISERIE MEGANTIC enr.

Yvon Piché, propriétaire

3953 rue Québec Centrale

Tél.: 583-4747 [le jour]
583-4310 [le soir]

NOTRE COMPÉTENCE EST NÉE DE VOTRE CONFIANCE

MARQUIS vous offre son
service trois-étoiles:

★ PNEUS DURABLES ★ PRIX ABORDABLES ★ POSE IMBATTABLE

venez donc faire un p'tit tour chez nous!



au 6232 rue Salaberry

LAC-MEGANTIC

583-1614

Rosaire Fillion, gérant

GOOD YEAR Radial Eagle

Une nouvelle norme en fait de performance
d'un pneu radial

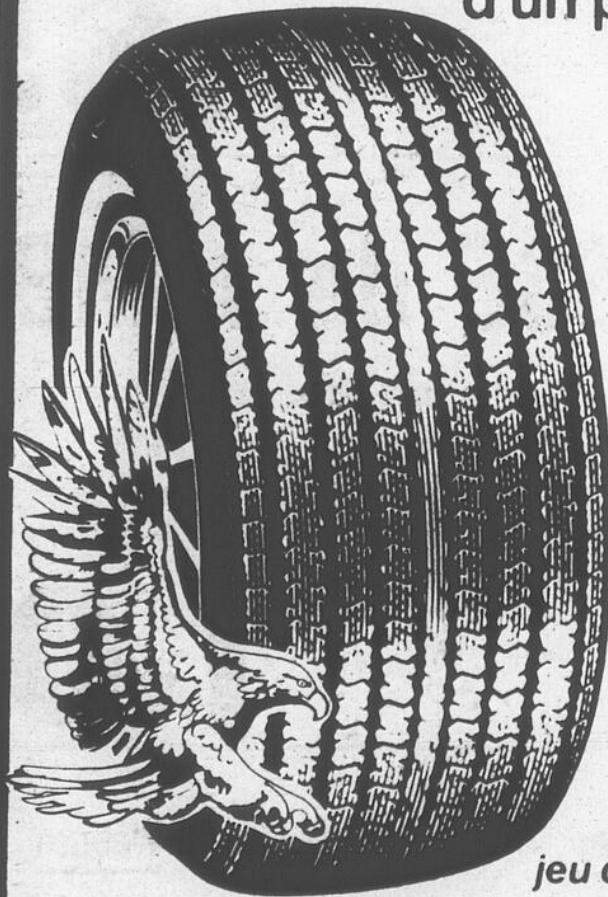

Pourquoi le Radial Eagle est-il spécial? Parce qu'il comporte du "FLEXTEN", un câblé de pneu exclusif à Goodyear à base d'aramide. Livre pour livre, il est plus robuste que l'acier et beaucoup plus souple.

Le Radial Eagle de Goodyear est un pneu de luxe qui offre très long millage, roulement doux et silencieux et adhérence par excellence. Nous sommes persuadés que vous apprécierez le roulement offert par le Radial Eagle de Goodyear.

Venez nous voir et faites-en poser un
jeu dès aujourd'hui sur votre voiture.

GOOD YEAR



master charge

Joyeuses

CANNEBERGES
entières ou gelées
Ocean Spray - boîte 14 oz **.73**

ANANAS TRANCHES
Dôle - boîte 540 ml **.75**

JAMBON PICNIC
Maple Leaf - bte 1 livre **2.65**

FOIE de VEAU
tranché ou morceau
décongelé **2.28**
lb

BACON tranché
Provigo **1.08**
500 gr

TOURTIERE SURGEEE
Provigo - 16 oz **1.59**

SALADE DE CHOU
Taillefer - 32 oz **1.49**

BOLOGNE CELLO-COTON
tranché ou morceau
Taillefer lb **.99**

CRETONS
Taillefer 300 g. **1.49**

PATES IMPERIAUX
(Eggs Rolls) - Bilopage
boîte de 12 **2.09**

PAIN DE POULET
tranché ou morceau
Bilopage lb **1.19**



DINDES

surgelées
Catégorie "A"

5 lb et plus **.85**
lb

FESSE de JAMBON

prêt a manger
Provigo
un bout ou l'autre

lb **1.08**

BETTERAVES MARINEES
Habitant - pot 24 oz **.95**

MARINADES SUCREES
Habitant - pot 24 oz **1.19**

CHOW CHOW ROUGE
Habitant - pot 15 oz **1.39**

SACS POUR CUISSON
dinde-jambon - Look - ch. **1.29**

SACS POUR CUISSON
rôti - poulet - Look ch. **1.19**

TOMATES mûries a point
imp. Flo. Canada No 1
GROS 6x6 **.45**
ch.

ANANAS frais
imp. du Mexique
gros. No 10 **.87**
ch.

NOIX DE COCO FRAICHES
imp. de Honduras
gros. 50 **2/.69**

CONCOMBRES sans graine
variété anglais
culture de l'Ont. Canada
no 1, gros. moyen ch. **.79**

ASPERGES FRAICHES
imp. Calif.
Canada no 1 lb **1.39**

BLEUETS SURGELES
Fraser Vale - pqt 20 oz **1.65**

AIGLEFIN EN PATE surgelé
Booth - pqt 12 oz **1.79**

BREUVAGE A L'ORANGE
surgelé - Sunny - conf. 12 1/2 oz **.49**

Lac-Mégantic

Scotstown

Woburn

Cloutier & Fils

Gérard Désilets

Marché Charles Drapeau

6354, rue Salaberry

583-2332

657-4955

544-4882

Pâques

Prix en vigueur jusqu'au samedi 5 avril 1980 inclusivement

Nous nous réservons le droit de limiter les quantités.

PAPIER ALUMINIUM Alcan - 45 cm x 10 m	1.95	MAIS EN CREME Royal Rose - boîte 19 oz	.55	RAGOUT DE BOEUF Cordon Bleu - boîte 15 oz	.89	CERISES rouges Marasquin Dalton - pot 16 oz	1.99
ESSUIE-TOUT couleurs ou motifs - Viva pqt 2 roul.	1.29	PATE A PIZZA Paris-Pâté - boîte 6 oz	.89	RAGOUT IRLANDAIS Cordon Bleu - boîte 15 oz	.89	GARNITURE à dessert Lucky Whip - pqt 4 oz	.69
PAPIER DE TOILETTE blanc ou jaune Facelle Royale - pqt 2's	.73	ASSAISONNEMENT pour hamburger French - enveloppe	.19	Mini-Ravioli au boeuf Chef Boyardee - bte 15 oz	.69	BISCUITS MM. assortis Viau - cello 350 g.	.85
AMPOULES ECLAIR en cubes Westinghouse - pqt 3's	2.19	MELANGE SAUCE DINDE French - enveloppe	.33	SPAGHETTI avec boulettes Chef Boyardee - bte 15 1/2 oz	.69	BISCUITS OREO Christie - pqt 700 g.	1.99
Ampoules Eclair Magicubes Westinghouse - pqt 3's	2.19	Mélange sauce champignons French - enveloppe	.33	BEEFARONI Chef Boyardee - bte 15 1/2 oz	.69	BISCUITS FUDGE-O Christie - pqt 700 g.	1.99
KETCHUP aux TOMATES Provigo bout. 32 oz	.99	MOUTARDE préparée Condor pot 16 oz	.49	CAFE INSTANTANE Maxwell House pot 10 oz	5.79	COCA-COLA bout. 750 ml (chacune 6/ .41)	2.29

ARTIC POWER déterfif pour lessive bte 2,4 kg	2.99	MARGARINE MOLLE Lactantia cont. 1 livre	.79	POIS VERTS grosseur 2 choix idéal bte 19 oz	.69	CONFITURES fraises ou framboises Carmélite pot 24 oz	1.29
--	-------------	---	------------	---	------------	---	-------------

DETERSIF LIQUIDE Palmolive - cont. 24 oz	1.29
SAVON DE TOILETTE Palmolive - format bain	2/1.19
COUCHES ORDINAIRES pour bébés - Baby Scott boîte de 30	2.59
SERVIETTES SANITAIRES Confidets - bte de 12	.99
RINCE BOUCHE Scope - bout. 750 ml	2.45
DENTIFRICE Colgate - tube 100 ml	1.09

En vente à prix populaire



extra Spéciale
extra Douce

Savez-vous le plaisir de Rothmans dans une cigarette spéciale (40's)
Régulière ou King Size

Attention: Fumez avec précaution. Evitez de fumer trop. Ne fumez pas si vous êtes malade, enceinte ou si vous êtes sous traitement médical. Ne fumez pas si vous êtes sous traitement médicamenteux.

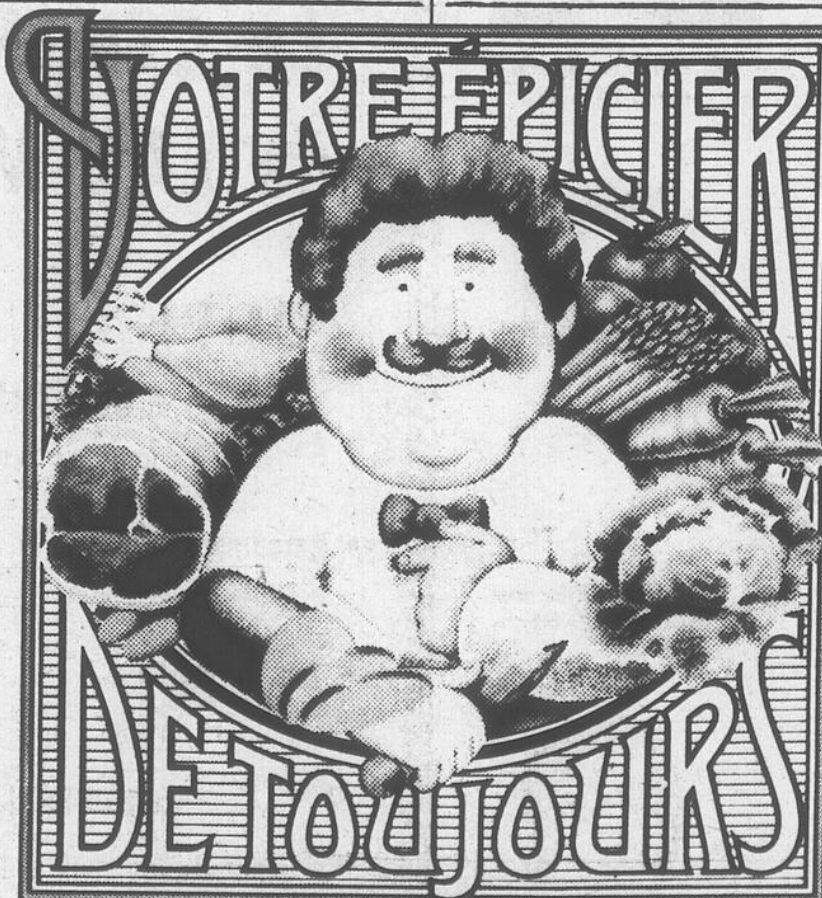

provibec

CAFE MOULU régulier - Maxwell House sac 1 livre	3.39
BONBONS ass. à la guimauve Viau - cello 100 g.	.79
BONBONS DE PAQUES McCormick - cello 500 à 675 g.	1.29
CHOCOLATS AUX CERISES Lowney's - bte 300 g.	1.79
CHOCOLATS POT OF GOLD Moirs - boîte 1 livre	4.39
TABLETTES DE CHOCOLAT Lowney's - pqt fam. 4's	.99
CHOCOLATS PETITES JOIES Mars - cello 12 oz	1.79
CHOCOLATS PETITES JOIES 3 Musketeers - cello 12 oz	1.79
TOAST MELBA NATURE London - pqt 4 oz	.55
GELATINE Knox - pqt 4 env.	.65
NOURRITURE sèche pour chats Purina - format 10 kg.	10.39



Montignac se présente

(Par Margôt Poulin)

Le département de mathématiques

Il serait difficile de présenter les mathématiques sans penser à l'évolution technologique actuelle.

Si auparavant les lettres dominaient le monde professionnel, aujourd'hui les sciences et les mathématiques sont des outils essentiels à tout étudiant qui veut se tailler une place dans le monde industriel.

En ce sens, les professeurs du département font des efforts sérieux pour maintenir le plus grand nombre d'étudiants possible dans les voies régulières ou fortes. Cet effort a comme objectif le développement d'une plus grande facilité en mathématique, d'une plus grande capacité de concentration et d'une meilleure logique.

Quant aux étudiants qui ne peuvent rencontrer les exigences d'une telle formation, on leur a conçu un programme les initiant en quelque sorte aux mathématiques de la vie courante, c'est-à-dire plus pratique.

Nous sommes conscients que dans un article aussi court, on ne peut élaborer de façon exhaustive tous les objectifs du département, mais toute personne intéressée à en discuter peut s'adresser à un professeur du département.

Margot Poulin,
chef de groupe



Mme Margo Poulin,
chef de groupe, enseignant
en secondaire II



Mme Carmen Talbot
[secondaire I]



S. Lisette Fillion
[secondaire I]



M. Raymond Audet
[secondaire I]



M. Marcel McClure
secondaire II



M. Gervais Gagnon
[secondaire II]



Mme Jacinthe Roy
[secondaire II et III]



Mme Gisèle Fournier
[secondaire III]



M. Germain Fournier
[secondaire III]



M. Alain Perreault
[secondaire IV]



Mme Nicole Turcotte
[secondaire IV]



M. Renaud Turcotte
[secondaire V]

ATTENTION — ATTENTION

VEUVE[S], VEUF[S], DIVORCE[S], CELIBATAIRE[S], SEPARÉ[S]

Ne restez pas seul... Nous pouvons vous aider à refaire votre Vie! Vous n'avez qu'à nous téléphoner ou nous écrire immédiatement. Pour la modique somme de \$2.00, nous vous enverrons tous les renseignements et le nécessaire pour devenir membre de notre grande famille du

Centre Dépanneur des Coeurs Brisés

782, 25e Rue, St-Georges-Ouest, Beauce
G5Y 4L7 — Tél.: 228-1719

Joignez-y une enveloppe adressée à votre nom.

Discrétion assurée!

Ca bouge à Nantes

Au moment de faire parvenir cet article au journal, les préparations pour la présentation de films vont bon train. La semaine prochaine, je vais vous donner tous les détails concernant cette première à Nantes.

Le 20 mars dernier, le club de hockey Atome du Comité des Loisirs de l'Association des Gens de Nantes jouait une partie au Centre Monseigneur Bonin contre l'équipe Atome "B" groupe no 3 de Lac-Mégantic. L'équipe de Nantes a gagné au compte de 4 à 0. Le club était au grand complet et les 17 joueurs présents ont tous joué régulièrement. Ghislain Baillargeon, notre gardien de but, a réussi son premier blanchissage dans l'uniforme bleu, blanc, rouge de Nantes et même s'il fut bien appuyé par la défensive, il a dû se surpasser à quelques occasions afin de préserver son jeu blanc.

Marcel Lacroix s'est distingué à l'attaque avec 2 buts. Steve Charrier et Mario Guay ont complété le pointage. Ont obtenu chacun une assistance: Christian Ouellette, Claude Lacroix, Stéphen Audet, Paul Charrier, Julien Lacroix, Réal Ouellette, Eric Bourque et Sylvain Baillargeon. Félicitations aux joueurs des 2 équipes.

Le Comité des Loisirs tient à remercier M. Irénée Lapière de Nantes qui a conduit les joueurs de Nantes au Centre Mgr. Bonin et qui les a ramenés chez eux après la joute. Tout ça, gratuitement.

BALLE-MOLLE

Le 24 mars dernier, le Comité des Loisirs a tenu une assemblée spéciale où il fut question de former 2 équipes de balle-molle à Nantes. Soit une équipe d'hommes pour jouer dans

une ligue industrielle et une équipe de jeunes qui pourraient jouer dans une ligue contre les villages environnants et contre des équipes de Lac-Mégantic.

Toutes les personnes désireuses de participer à la formation d'une équipe de balle-molle pour hommes ou pour jeunes, que ce soit comme entraîneur, aide-entraîneur ou comme joueur devront rejoindre Jacques Bilodeau à Laval-Nord no. de tél. 583-2186 et Roger Bourque au village, au no. de tél. 547-3417. Pendant ce temps, des membres du Comité des Loisirs vont assister à des assemblées des ligues concernées afin de vérifier le sérieux de ces lignes et la possibilité pour Nantes de s'intégrer à l'intérieur de ces ligues.

Roger Bourque
publiciste

Si... ou
OXFAM

NOUVEAU... NOUVEAU...



Le CENTRE de l'AUTO de LAC-MEGANTIC ENR.

OUVERTURE OFFICIELLE

d'un NOUVEAU COMMERCE
qui se spécialise dans les

- Pare-brise et vitre d'autos et camions
- Housses et rembourrage
- Toit de vinyl
- Nettoyage intérieur (service a domicile sans frais travail garanti)

Alain DURANLEAU et Réal DUPERRON

les propriétaires vous souhaitent la plus cordiale bienvenue



3629 rue Lasalle Lac-Mégantic

583-4784

Moi je magasine au **CENTRE-VILLE** chez

Shier Ltée

VENTE D'HABITS

pour hommes

COMPLETS de 2 ou 3 MORCEAUX

à partir de

\$ 165.⁰⁰

- **COUPES NOUVELLES**
- **MOTIFS et TISSUS NOUVEAUX**
- **100% worsted de laine ou polyester et laine**
dans les marques aussi connues que:

Yves ST-GERMAIN

Charles CHRISTIAN

Jack VICTOR etc...

**PROFITEZ DE CETTE OFFRE
C'EST POUR UN TEMPS LIMITE**

GRATUIT
Même au bas prix que nous offrons, avec l'achat de ces complets vous obtenez gratuitement.

1 chemise "Forsyth" ou "Van Heusen"	\$18.00 gratuite
1 cravate	\$7.00 gratuite
1 ceinture de cuir véritable	\$8.00 gratuite
1 paire de bas	\$3.00 gratuite



Une valeur de **\$ 36.⁰⁰**
Le client peut aussi choisir autre marchandise pour la même valeur

Aussi... LOTS d'HABITS de première qualité à SOLDER à TRES BAS PRIX

modèles, couleurs et tissus assortis avec ou sans veste

valeur régulière de \$250.00 \$ **69.⁹⁸ \$ 99.⁹⁸ \$ 129.⁹⁸**
A DES PRIX COUPES DE
(Balance de lignes)

GAGNEZ UN VOYAGE

pour 2 personnes

au "Monde merveilleux de Disney"

valeur maximum de **\$700.⁰⁰**

Avion - Hôtel 7 jours - Transfert

Tirage samedi 5 avril 80 au magasin Shier Ltée
donné par l'Association des Marchands du Centre-Ville
En collaboration avec l'agence de voyages ESCAPE

SUR PRESENTATION DE CES COUPONS

<p>Bon d'achat \$ 20.⁰⁰ de Rabais SUR IMPERMEABLE HOMME Valable jusqu'au 26 avril 80</p>	<p>Bon d'achat \$ 20.⁰⁰ de Rabais Sur tous les blazers ou vestons sports Valable jusqu'au 26 avril 80</p>	<p>Bon d'achat \$ 5.⁰⁰ de Rabais Sur les T-Shirts plain ou de fantaisie Valable jusqu'au 26 avril 80</p>
<p>Bon d'achat \$ 25.⁰⁰ de Rabais Sur tous les vestons et jacquets de cuir Valable jusqu'au 26 avril 80</p>	<p>Bon d'achat \$ 10.⁰⁰ de Rabais Sur tous les pantalons de toilette pour hommes Valable jusqu'au 26 avril 80</p>	<p>Bon d'achat \$ 8.⁰⁰ de Rabais Sur toutes les marques de Jeans. Pour hommes Valable jusqu'au 26 avril 80</p>

DÉCÈS

LAMBTON

Mme Irénée Racine



(Courcelles R.B.) - Le 1er mars 1980 Mme Irénée Racine née dame Florentine Proulx, décédait à l'hôpital de Beauceville à l'âge de 79 ans; elle était domiciliée à Lambton.

Elle laisse pour pleurer sa perte: son époux, M. Irénée Racine; ses enfants, gendres et belles-filles: Mme Jeannette Blanchette de Lambton, M. et Mme Robert Coulombe (Béatrice) de Courcelles, M. et Mme Gérard Baillargeon (Marguerite) de St-Romain, Soeur Yvonne Racine Havre St-Pierre, Soeur Candide Racine de St-Anselme, M. et Mme Denis Goulet (Irène) de Courcelles, M. et Mme Patrice Racine de Lambton, M. et Mme Gérard Racine de Lambton.

Ses frères et belles-soeurs: M. et Mme Narcisse Proulx de Hearst Ont., M. et Mme Evariste Proulx de Hearst Ont., M. et Mme

Gérard Proulx de Bracebridge Ont., M. et Mme Léo Proulx de Manneville. Sa belle-soeur Mme Imelda Couture de Montréal.

Ses petits-enfants: Pierrette, Irénée, Germaine, Jean-Léon Fidèle, Léo Coulombe, Marcel, Noël, Marc, Luc, Louise, Gervais, Germain, Emile Baillargeon; Jean-Marie Blanchette, Diane, André, Renald, Claude Goulet, Normand, Lise, Lisette, Suzanne, Yvan, Manon Racine; Sylvie, Hélène, Gilles et Isabelle Racine ainsi que plusieurs autres parents, neveux, nièces, cousins, cousines et amis.

Les funérailles se sont déroulées en la paroisse de Lambton le 4 mars 1980. Le service funèbre a été célébré par M. l'abbé Dominique Poulin assisté de MM. les abbés, le Père Robert Turcotte de Havre St-Pierre et Mgr Wilfrid Roy de St-Romain. Précédaient le cercueil, MM. Normand St-Pierre et Armand Richard.

Le cercueil était porté par MM. André Goulet, Marcel Baillargeon, Noël Baillargeon, Normand Racine, Fidèle Coulombe et Irénée Coulombe.

Nos plus sincères condoléances aux membres des familles éprouvés par le deuil.

BERLIN N.H.

M. Henri-Louis Roy



Le 25 janvier 1980 décédait à l'hôpital Androscoggin Valley de Berlin N.H., M. Henri-Louis Roy, domicilié au 15 Bridge St., Berlin N.H. depuis près de 24 ans.

Il laisse pour pleurer sa perte son épouse née Yvette Roy; ses enfants, gendres et belles-filles: M. et Mme Michel Roy de St-Romain, M. et Mme Gérard Poulin (Sylvie) de Berlin N.H., Jules, Raymond et Marian Roy de Berlin N.H.; ses frères, soeurs, beaux-frères et belles-soeurs: M. et Mme Louis Roy de St-Romain, Sr Simone Roy de Barraute, M. et Mme Conrad Roy de St-Romain, M. et Mme Léo Hallée (Gabrielle) de Sherbrooke, M. et Mme Claude Roy de Laval, M. et Mme Paul-Yvon Lemieux (Pierrette) de Montréal Nord, M. et Mme Maurice Duchesneau (Colette) de Coaticook, M. et Mme Jean-Luc Roy de

Bristol Conn., M. et Mme Réjean Hallée (Julie) de St-Romain, M. Bernadin Beaulé de La Guadeloupe, M. et Mme Alexandre Roy de Trois-Rivières, Sr Lucienne-Alexandrine Roy de Québec, Mme Lawrence Labrecque de Berlin, M. et Mme Adéland Benoit de Valleyfield, M. et Mme Léonard Cayouette de Sherbrooke, M. et Mme Lucien Lemay de Sherbrooke, M. et Mme Rosaire Royer de Sherbrooke, M. et Mme Lorenzo Roy de Montréal, M. Réal Roy de Montréal; ses petits-enfants: Jay et Chad Poulin, son oncle M. Calixte Roy de Stratford ainsi que plusieurs autres neveux, nièces, cousins, cousines et amis.

Les funérailles se sont déroulées dans la paroisse Ange Gardien le 28 janvier 1980. Le service funèbre a été célébré par M. l'abbé Martineau de Berlin.

Le cercueil était porté par MM. Laurier Riendeau, Omer Roberge, Donald Duchette, Léonard Gagnon, Lionel Dubord, Philippe Audette, tous de Berlin.

Nos plus sincères condoléances aux membres des familles éprouvés par le deuil.

ST-ISIDORE

M. Alfred Ruel



Le 5 mars 1980 décédait à l'hôpital Hôtel Dieu de Sherbrooke M. Alfred Ruel domicilié à St-Isidore, il était âgé de 82 ans.

Il laisse pour pleurer sa perte son épouse née Diana Binette, ses enfants, gendres et belles-filles: M. et Mme Lionel Marchand (Muriel) de St-Isidore, M. et Mme Fernand Ruel (Laurette Blouin) de St-Isidore, Mme Omer Parenteau (Marie Laure) de St-Isidore, M. et Mme Roland Breton (Irène) de Cookshire, M. et Mme Raymond Ruel (Thérèse Bouffard) de Wotton, M. et Mme Donald Ruel (Laurette Perron) de La Patrie, M. et Mme Lorenzo Ruel (Yvonne Bilodeau) de St-Isidore, M. et Mme Réal Boulin (Thérèse) de Martinville, M. et Mme Roger Ruel (Jeannine Perron) de St-Isidore; ses frères, ses soeurs, ses beaux-frères et belles-

soeurs: M. Joseph Ruel de Biddeford ME., M. et Mme Arthur Ruel (Bertha) de Biddeford ME., M. et Mme Eugène Ruel (Sara Caron) de Derry N.H., Mme Arthur Lahaie (Yvonne) de Coaticook, Mme Philippe Brook (Alice) de Gilman N.H., Mme Roméo Goulet (Rose) de Grenetteville N.H., Mme Wellie Huot de Saco, Mme Edmond Labarre de Saco, Mme Georges Chabot de Rumford, M. Bill Binette de Rumford, Irène Pélouquin de la Californie, en plus de 43 petits-enfants et 15 arrière petits-enfants.

Les funérailles se sont déroulées en la paroisse de St-Isidore le 8 mars 1980. Le service funèbre a été célébré par M. l'abbé Paul A. Fluet.

Le cercueil était porté par ses petits-fils MM. Claude Ruel, Réjean Ruel, Sylvain Ruel, Gérard Ruel, Marcel Parenteau et Patrice Breton.

Nos plus sincères condoléances aux membres des familles éprouvés par ce deuil.

MESSE ANNIVERSAIRE

Une messe anniversaire sera célébrée à la mémoire de feu Mme IDA POULIN à 8 heures, dimanche le 6 avril 1980 en l'église de Lac-Drolet.

Parents et amis sont invités à y assister.

EN CAS DE DECES

à l'extérieur du Québec

Communiquez avec

JACQUES & FRERES inc.

3778 Québec Central — Lac-Mégantic
Composez à frais virés:

1 [819] 583-0444

SERVICES FUNERAIRES

... PRIX CONVENANT A TOUS...

ST-SAMUEL STATION

Mme Ernest Lacroix



Le 25 mars 1980, Mme Ernest Lacroix (Valéda) décédait à l'hôpital St-Joseph de Lac-Mégantic, à l'âge de 90 ans et 7 mois.

Elle était domiciliée à St-Samuel Station (paroisse Ste-Cécile).

Elle laisse pour pleurer sa perte ses enfants, gendres et belles-filles: M. et Mme Alfred Desloges (Jeanne de Lac-Mégantic, Mme Adrienne Lacroix, M. et Mme Louis Légaré de Sherbrooke, M. et Mme Nil Turcotte (Elianne) de Sherbrooke, M. et Mme Gérard Lacroix de Sherbrooke, M. et Mme Louis-Philippe Lacroix de Québec, M. Emile Therrien (feu Bella) de Ste-Cécile, M. et Mme Louis-Denis Lacroix de Québec, M. Ephrem Lacroix de Ste-Cécile, M. et Mme Roger Lacroix de Sherbrooke, M. et Mme Rosaire Lacroix de Hinton Alberta, M. Raymond Lacroix de Ste-Cécile, M. et Mme Jean-Louis Lacroix de Québec; ses belles-soeurs: Mme Ephrem Nadeau de

Montréal, Mme Adjutor Lacroix de Montréal, Mme Albert Lacroix de Weedon, Mme Adèle Boutin de St-Ludger, Mme Ernest Longchamps de Sherbrooke, Mme Joseph-Noël de Waterville Maine ainsi que de nombreux petits-enfants et arrière petits-enfants et plusieurs autres parents, neveux, nièces, cousins, cousines et amis.

Les funérailles se sont déroulées en la paroisse de Ste-Cécile de Whitton le 28 mars 1980. Le service funèbre a été célébré par M. l'abbé Claude Champagne assisté de MM. les abbés Paul Létourneau de Lac-Mégantic et Conrad Gagnon de Lac-Drolet.

Nos plus sincères condoléances aux membres des familles éprouvés par le deuil.

DONNEZ DU SANG RÉGULIÈREMENT

REMERCIEMENTS

Mme Dave Dansereau remercie bien sincèrement les familles de Mme Ernestine Ferland et de M. Fernando Bédard pour l'aide apportée à feu M. Dave Dansereau lors de sa longue maladie.

REMERCIEMENTS POUR SYMPATHIE

Mme Henri-Paul Roy et ses enfants remercient bien sincèrement tous ceux qui leur ont témoigné de la sympathie soit par des offrandes de messes, fleurs, cartes de sympathie, visite au salon funèbre, assistance aux funérailles, etc... lors du décès de

M. HENRI-PAUL ROY
décédé le 25 janvier 1980

Ils les prient d'accepter ce témoignage de gratitude. On est prié de considérer ces remerciements comme personnels. A tous un cordial merci.

REMERCIEMENTS POUR SYMPATHIE

Madame Léonidas Lacasse et ses enfants remercient très sincèrement toutes les personnes qui, par offrandes de messes, envoi de fleurs, visites au salon funéraire, assistance au funéraire, apport de nourriture ou par quelque manière que ce soit, leur ont apporté courage et réconfort par leur amitié à l'occasion du décès de MONSIEUR LEONIDAS LACASSE

Un merci spécial aux dames qui ont servi le bon repas après les funérailles.

Granit canadien et importé
Équipement moderne pour la sculpture et le lettrage
(Shape carving)
Nous faisons le lettrage sur les monuments dans les cimetières si désiré



PRIX TRÈS RAISONNABLES
Pour un dernier hommage à vos chers disparus consultez

LES GRANTS APPALACHES inc.

(anc. Monuments Funéraires de St-Samuel enr.)
TEL.: ATELIER [819] 549-2002

JACQUES BAUDOIN REPRESENTANT

Tél.: [819] 549-2081

Permis de vendeur no 105 127

SUIVEZ LA FOULE



DONNEZ DU SANG RÉGULIÈREMENT

REMERCIEMENT POUR SYMPATHIE

Mme Thérèse Boulanger et ses enfants remercient toutes les personnes qui, soit par des offrandes de messes, fleurs, télégrammes, cartes de sympathie, visite au salon funéraire, assistance aux funérailles ou de toute autre manière leur ont témoigné de la sympathie lors du décès de

M. HENRI BOULANGER
survenu le 15 février 1980

Et les prient d'accepter ce témoignage de leur gratitude. A tous merci sincère.

REMERCIEMENTS POUR SYMPATHIE

Mme Marie-Louise Gendron remercie bien sincèrement tous ceux qui lui ont témoigné de la sympathie soit par des offrandes de messes, fleurs, cartes de sympathies, visite au salon funèbre, assistance aux funérailles etc. lors du décès de

M. ADRIEN GENDRON
survenu le 10 février 1980

Elle les prie d'accepter ce témoignage de gratitude. On est prié de considérer ces remerciements comme personnels. A tous un cordial merci.

DÉCES

NOTRE-DAME DES BOIS

Mme Apolina Audet

Le 13 mars 1980 Mme Apolina Audet décédait au foyer Rose-Marie de Scots-town à l'âge de 93 ans et 10 mois. Elle était domiciliée à Notre-Dame des Bois.

Son époux M. Charles Lambert l'avait précédée dans la tombe.

Elle laisse pour pleurer sa perte ses enfants, gendres et belles: Mme veuve Wilfrid Lambert de Victoriaville, M. Gérard Lambert, M. et Mme Lucien Lambert de Sherbrooke, M. et Mme Elzéar Lambert de Rock Forest, M. et Mme Léonard Lambert de Notre-Dame des Bois, M. et Mme Richard Guillemette (Aldéa) de Sherbrooke, M. et Mme Léonel Lehouillier (Thérèse) de Notre-Dame des Bois, M. Hosiphat Lambert, Mme Yvon Duquette (Marie-Anna), M. et Mme Zéphir Lambert de Notre-Dame des Bois, M. et Mme Audias Lehouillier (Florence) de Fleurimont; ses frères, ses soeurs, ses beaux-frères et ses belles-soeurs: Mme Elzéar Audet (Valéda) de Lac-Mégantic, M. et Mme

Onésime Lambert de Notre-Dame des Bois, Mme Albert Tessier (Anna) de Fleurimont, M. Hervé Lambert de Notre-Dame des Bois; 39 petits-enfants ainsi que plusieurs arrière petits-enfants. Ainsi que plusieurs autres parents, neveux, nièces, cousins, cousines et amis.

Les funérailles se sont déroulées en la paroisse de Notre-Dame des Bois le 17 mars 1980. Le service funèbre a été célébré par M. l'abbé Ernest Génois assisté de M. l'abbé Donald Lapointe de La Patrie.

Le cercueil était porté par ses petits-enfants: M. Yves Lambert, Raymond Lambert, M. Jacques Ouellette, M. Réjean Lambert, M. Robert Lehouillier et M. Alain Duquette.

La regrettée disparue faisait partie des Dames de Ste-Anne. Les offrandes ont été recueillies par Mme Thérèse Roy et Mme Rita Breault.

Nos plus sincères condoléances aux membres de la famille éprouvés par ce deuil.

MONTREAL

Soeur Laurent-Joseph



Le 22 mars 1980 décédait à la Maison Mère des Soeurs St-Noms de Jésus et de Marie à Montréal, Sr Laurent-Joseph (Yvonne Prévost) à l'âge de 86 ans; elle est née à La Patrie, fille du Dr et Mme Charles Prévost, décédés.

Elle laisse pour pleurer: sa perte, son frère Michel du

St-Sébastien

M. Henri Boulanger

Au Centre Hospitalier St-Vincent de Paul de Sherbrooke, le 15 février 1980 est décédé M. Henri Boulanger à l'âge de 68 ans et 11 mois. Il était domicilié à St-Sébastien.

Il laisse dans le deuil, son épouse Thérèse Paradis, ses enfants, belles-filles et gendres: Lise et Réjean Lacroix St-Sébastien, Micheline et Guy Frenette St-Denis de Brompton, Valentine et Daniel Boulanger, Charlesbourg Lise et Richard Boulanger de St-Sébastien, Lucie et Michel Boulanger Breakeyville, Julie et Michel Laroche St-Hyacinthe.

Ses petits-enfants: Simon Frenette, Anne, Pierre, Sophie, Nancy, Isabelle et Jacinthe Boulanger.

Sa soeur, ses frères, et ses belles-soeurs: M. et Mme Emilien Lapiere (Marie-Berthe) de Stornoway, M. et Mme Adrien Boulanger, M. et Mme Paul-Eugène Boulanger, Mme Rosaire Boulanger St-Sébastien, Mme Germaine Boulanger de Lac-Mégantic, Mme Anna Paradis de St-Sébastien, Mme Madeleine Bolduc de St-Sébastien, Mme Georgette Paradis ainsi que plusieurs neveux, nièces, parents et amis.

Foyer de l'Estrie de Sherbrooke; ses soeurs: Mme Victor Lachance du Foyer Jeanne-Mance de Lac-Mégantic, Mme Alphonse Dumas (Jeanne) de Montréal, Mlle Annette Prévost du Foyer Jeanne-Mance de Lac-Mégantic, Mme Alphonse Dumas (Jeanne) de Montréal, Mlle Annette Prévost du Foyer Jeanne-Mance de Lac-Mégantic;

ses belles-soeurs: Mme Léon Prévost de Hull et Mme André Ferland (Yvette) de Montréal; ainsi que plusieurs petits-enfants, autres parents, neveux, nièces, cousins, cousines et amis.

Les funérailles se sont déroulées à la Maison Mère, rue Mont Royal à Montréal, le 24 mars 1980.

Nos plus sincères condoléances aux membres des familles éprouvés par le deuil.

La cérémonie religieuse eut lieu en l'église de St-Sébastien le 17 février 1980. Le service funèbre fut célébré par M. l'abbé Antoine Gilbert, curé de St-Sébastien.

M. Laurier Morin et M. Léonard Paradis firent les lectures; l'homélie fut prononcée par M. Clément Lapiere C.S.V.

Portaient le cercueil MM. Marius Boulanger, Jean-Charles Paradis, Rosaire Lapiere, Marcel Fortin, Martial Lachance, Bernard Morin. Les offrandes furent recueillies par M. Bertrand Fillion et M. Raymond Roy.

Nos plus sincères condoléances aux membres de la famille éprouvés par ce deuil.



Il est très rare que le mâle gorille est attaqué. Quand il se sent menacé, ce dernier émet un souffle saccadé, secoue ses poignets et grogne horriblement fort.

SEMAINE SAINTE A SAINTE-AGNES

CELEBRONS EN L'EGLISE NOTRE RESPONSABILITE DE PAROISSIENS

Grâce à son Comité actif de liturgie, la communauté vivante de Ste-Agnès fêtera de nouveau les "JOURS SAINTS".

Chaque paroissien vivra intensément les passages historiques de la vie de Jésus de l'An 1 à l'ère chrétienne.

Le clergé, les chorales, les comités, chacun à son tour animera la Semaine Sainte.

JEUDI SAINT

16h00: Messe sans solennité

19h30: Messe paroissiale solennelle

La communauté reçoit à cette occasion ses nouveaux communicants

La chorale mixte Ste-Agnès assume les frais musicaux.

VENDREDI SAINT

15h00: Office sur la mort de Jésus

Distribution de la communion et vénération de la croix

19h30: Déroulement du "Chemin de Croix" avec explications bibliques

SAMEDI SAINT

15h00: Séance communautaire de la confession (absolution collective)

16h00: Pas de messe car la liturgie ne le permet pas

VEILLEE PASCALE

19h30: (Environ d'une durée d'une heure et quart)

Cette "Veillée" comporte la célébration du feu nouveau, de l'eau baptismale et de la messe solennelle chantée

PAQUES

Aux heures habituelles

Une paroisse en prières avec son clergé

LA SEMAINE SAINTE A STE-CECILE

JEUDI SAINT

19h30: Messe paroissiale avec solennité

La chorale Ste-Cécile à l'oeuvre

VENDREDI SAINT

15h00: Office sur la mort du Christ-Jésus, distribution de la communion et vénération de la croix

19h30: Déroulement du "Chemin de Croix" avec explications bibliques historiques

SAMEDI SAINT

19h30: Célébration du "feu nouveau" et de l'eau baptismale.

Messe solennelle avec "Profession de Foi" des élèves de 6e année

PAQUES

A l'heure habituelle soit 10 heures, messe solennelle

CONTRACTEUR-ELECTRICIEN

Pour tous genres de travaux d'électricité résidentiel ou commercial, consultez



Gilles LACROIX enr.

ENTREPRENEUR-ELECTRICIEN

3450, RUE LAUZON

Tél.: (819) 583-3530

LAC-MEGANTIC

Vous songez
à vous construire ou à rénover ?

SPECIALISTES
EN ISOLATION
SOUFFLEE
(CELLULOSE)
APPROUVE PAR
LA CHL

SUBVENTIONS
DES
GOUVERNEMENTS



ESTIMATION
GRATUITE

PRIX
très
compétitifs

Les Constructions Grenier Enr.

GAETAN GRENIER, prop.

CONSTRUCTIONS — RENOVATIONS
RESIDENTIELLES ou COMMERCIALES

Rue Colette

Tél.: (819) 548-5258

St-Ludger (Beauce-Sud) Qué.

ISOLATION

Confiez vos travaux d'isolation à

Jean-Charles ISABEL
CONTRACTEUR GENERAL

• Machine moderne • Revêtement aluminium

Estimation gratuite

ST-ROMAIN

Tél: 1 (418) 486-2675

JOYEUSES PÂQUES



A tous nos **CLIENTS**

et à la population de la région

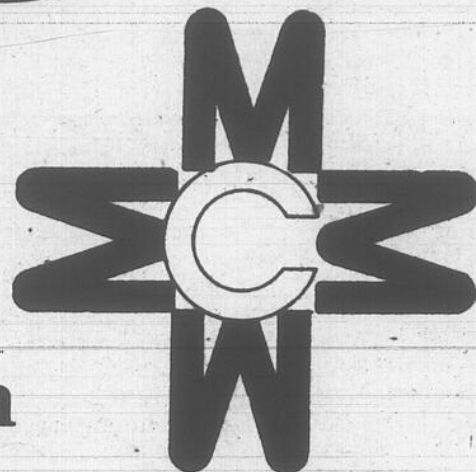

CARREFOUR LAC-MEGANTIC

"Un temps nouveau"

Les MARCHANDS du CARREFOUR LAC-MEGANTIC

STUDIO PIERRE TETRAULT

BIJOUTERIE LE CORAIL

SINGER

LA CAPUCINE

VOYAGE MEGANTIC

COIFFURE MODE

BRASSERIE L'ESQUIF

SUPER MARCHÉ
PROVIGAIN

LA BAIE

CANADIAN TIRE

DOMAINE KANJIK

LIBRAIRIE CLAUDE

DIRECT FILM

CARREFOUR DU DISQUE

JOUET HOBBY MC

LE BOUT'CHOU

MAGALIZ

BOUTIQUE VENUS

BOUTIQUE 401

MERCERIE CHEZ L'HOMME

VARIETE MONA LISA

Samedi 5 avril veille de PAQUES

GRANDE FOIRE

au CARREFOUR LAC-MEGANTIC

NOMBREUX JEUX DE HASARD

NOUS VOUS ATTENDONS

VOUS ETES LES BIENVENUS

