



M. ROLAND TURCOTTE, co-propriétaire
vous invite à
L'HOTEL GEORGE VI LTEE
BANQUETS — MARIAGES — RECEPTIONS
"Champagne gratis aux mariés"
Pour réservations :
184 Est St-Germain Rimouski
Tél. : 723-3387
723-3186

Votre journal couleurs
Le RIMOUSKOIS

Jean Bernier, élu président Festival d'Automne 72

36 PAGES CAHIER 1 : 12 PAGES 10c
10,000 exemplaires du "RIMOUSKOIS" sont distribués gratuitement chaque semaine à : Rimouski, Mont-Joli, Bic, St-Fabien, St-Anaclet, Pointe-au-Père, Ste-Luce, Luceville, St-Donat, St-Gabriel, Les Hauteurs, St-Marcellin, St-Narcisse, Ste-Blandine, St-Valérien, St-Eugène-de-Ladrière.
le mercredi, 1er mars 1972 IMPRIMERIE BLAIS LTEE Vol. 5 — No 14



M. Jean Thisdel — M. Jean Bernier

A une petite fête, les principaux responsables du succès du Festival d'automne 71, étaient conviés par la Corporation pour faire connaître et rencontrer le nouvel exécutif de la Corporation et visionner une présentation audio-visuelle du feu d'artifice 1971, une réalisation de l'Université du Québec à Rimouski.

Le nouveau président, M. Jean Bernier, profita de l'occasion pour présenter à Jean Thisdel, un cadeau-souvenir en guise de reconnaissance pour ses bons offices et en appréciation de son dévouement qui contribua à la bonne marche du Festival 71. M. Bernier annonça par la même occasion que M. Claude St-Hilaire, maire de Rimouski, a-

(Suite à la page 2)

Le Centre de Plein Air Familial de St-Damase Inc.

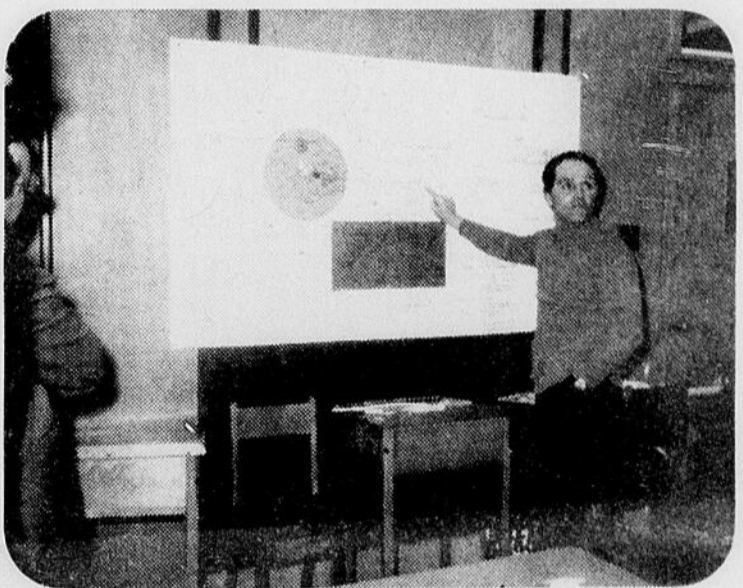

Nous voyons ici, M. Léonard Otis, expliquant aux invités les différents projets d'aménagements déjà complétés et futurs sur une carte très détaillée du Centre. Il ajoutait que le Centre servirait en été pour le camping et la piste de motoneige pour l'équitation.
(Photo P. Leblond)

Nous avons eu la chance de voir Le Centre de Plein Air Familial de St-Damase, dimanche dernier, où avait eu lieu, dans l'après-midi, l'inauguration et la visite de la piste de 26 milles pour motoneige et les différents aménagements déjà complétés et futurs de ce site vraiment extraordinaire.

J'ai été agréablement surpris de constater le sérieux de cette organisation qui emploie actuellement et ce jusqu'au 31 mai, 250 hommes à plein temps. On sent que ce projet a obtenu, dans le cadre du programme des Initiatives Locales, le maximum de subventions soit \$500,000., et que c'est le plus gros projet provincial.

M. Léonard Otis, le président de la Corporation, nous a expliqué la marche du projet, il nous fit visiter le site du Centre d'Accueil où l'on peut voir le début de la piste, une magnifique vue sur le lac Blanc sur lequel plusieurs motoneigistes s'en donnaient déjà à plein moteur.

Nous fûmes conviés ensuite au souper qui réunissait à la table d'honneur: M. le curé Lazare Lebel, M. Philippe D'Astous, maire et son épouse, M. et Mme A. Landry, président section motoneige;

M. et Mme Léonard Otis; M. R.-Yvon Lepage, de Ste-Angele, du Ministère des Terres et Forêts; M. Albert Paquet, contremaître en charge et son épouse; M. Jean-Paul Guévin, du Centre de Main-d'Oeuvre et son épouse, de Rimouski; M. Lucien Turbide, de la CIP, de Matane et son épouse; M. Guy Pelletier, ingénieur forestier, de Rimouski; M. Gaston Dionne, du Cleq, de Trois-Pistoles; M. Babin, président du CRD et Mme Babin, de Caplan.

Les quelques discours qui ont suivi le souper ont tous fait ressortir l'utilité et la beauté de ce Centre. Nous devons une fière chandelle à M. Léonard Otis et à son équipe d'avoir pris cette heureuse initiative, qui en plus d'embellir le coin, laisse présager des revenus pour plusieurs familles de St-Damase et des environs.

Nous invitons tous ceux qui liront ces lignes à se rendre, cet hiver ou cet été profiter des avantages du Centre, que je qualifie de superbe.

Comme le disait M. Guévin dans son discours, "s'il y avait 5 ou 6 St-Damase dans la province, il n'y aurait plus de problèmes de chômage."

Bravo à M. Otis et à toute son équipe.

"Programme d'initiatives locales" Bilan très prometteur

- 197 projets acceptés, au coût de \$5,260,255.71
- 3,570 emplois temporaires créés

Une rencontre au bureau local du Centre de la Main-d'Oeuvre du Canada a permis de faire le point sur les programmes spéciaux mis en oeuvre par notre ministère depuis l'automne dernier, pour lutter contre le chômage saisonnier.

L'ordre du jour comprenait, la liste complète des projets acceptés dans le cadre du Programme des Initiatives Locales qui a connu, au dire des intéressés, un très grand succès dans le Bas St-Laurent et la Gaspésie.

Incidemment, il a été révélé que notre région occupait le deuxième rang, se classant après Montréal, pour le nombre de projets soumis et acceptés. Par contre, le programme de formation en cours d'emploi est très lent.

On pouvait remarquer, à cette conférence: M. Roland Dorval, coordonnateur des programmes spéciaux; M. René Ferland, agent pour les programmes spéciaux; M. Gilles Gagné, du Ministère de l'Expansion Economique Régionale; M. J.-Jacques Lefrançois, conseiller d'Information-Canada au service du Québec, et quelques autres.

Les chiffres, ci-dessous, sont assez révélateurs et si l'on remarque le pourcentage, il révèle que Rimouski maintient celui-ci à peu près égal pour les groupes et la Municipalité.

Par contre, on déplore la lenteur du programme de formation en cours d'emploi qui a pourtant été créée pour favoriser une formation adéquate à des employés nouveaux.

Il fut aussi question de Perspectives-Jeunesse programme en vertu duquel des subventions sont accordées à des groupes de jeunes étudiants désireux de réaliser des projets d'été conçus dans l'intérêt général

GND	NOMBRE DE PROJETS		COUT DES PROJETS		TOTAL	NOMBRE D'EMPLOIS		TOTAL
	Groupe	Municipalité	Groupe	Municipalité		Groupe	Municipalité	
Rimouski	18	20	\$971,906.71	\$434,724.00	\$1,406,630.71	450	411	861
Rivière-du-Loup	29	14	\$681,647.00	\$470,651.00	\$1,152,298.00	412	387	799
New-Rimouski	12	3	\$255,581.00	\$ 51,304.00	\$ 306,885.00	193	43	236
Cajoux-Beules	14	3	\$403,883.00	\$131,386.00	\$ 535,269.00	253	61	314
Ste-Anne-des-Monts	6	-	\$121,810.00	-	\$ 121,810.00	81	-	81
Causapocal	9	3	\$236,581.00	\$ 61,493.00	\$ 298,074.00	129	58	187
Gaspé	16	8	\$307,110.00	\$188,370.00	\$ 495,480.00	201	151	352
Chandler	22	2	\$381,737.00	\$ 84,521.00	\$ 466,258.00	327	67	394
Matane	11	7	\$336,274.00	\$141,277.00	\$ 477,551.00	173	173	346
TOTAL	137	60	\$3,696,529.71	1,563,726.00	\$5,260,255.71	2219	1351	3570
%	70%	30%	72%	28%	100%	61%	39%	100%



VALET SERVICE ECLAIR INC.

Richard Fillion, président

330, Cathédrale, — 723-2247 — Rimouski

- Livraison à domicile
- 4 camions à votre service
- Pressage
- Lavage de chemises

Services à domicile de l'Ambulance St-Jean

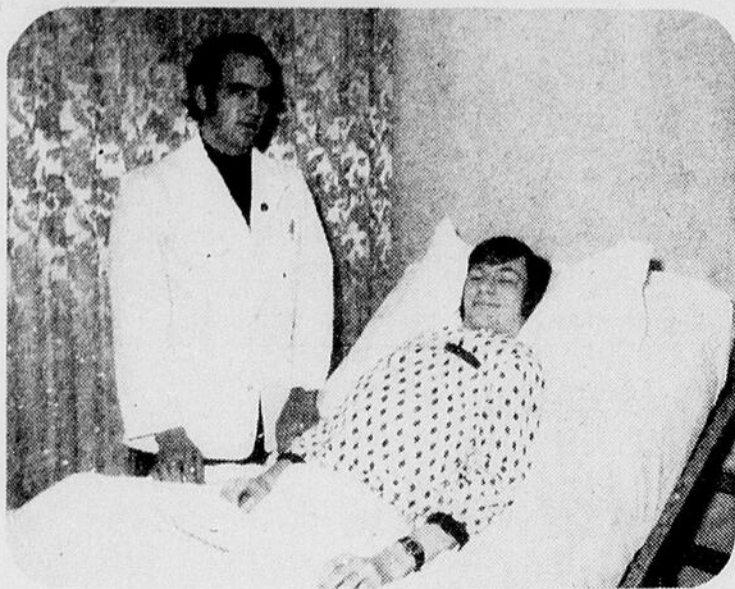

QUEL EN EST LE BUT?

Le projet a pour but de venir en aide à domicile à toute personne malade ou en convalescence.

EN QUOI PEUT CONSISTER L'AIDE A DOMICILE?

Elle peut consister à aider un malade à réapprendre à marcher, après un accident ou une maladie.

Aider l'épouse à changer le lit d'un malade qui ne peut se lever.

Escorter des blessés ou des malades en Ambulance ou dans des véhicules de transport en commun.

Escorter des personnes âgées qui doivent se rendre visiter leur médecin, à une clinique, à un hôpital ou au bureau.

NOTRE PERSONNEL

Notre personnel est composé de dix (10) hommes et dix (10) femmes, tous qualifiés et compétents selon les normes exigées par les Cours de Premiers Soins et de Soins des malades à domicile, de l'Association Ambulancière St-Jean. Présentement notre personnel reçoit un supplément de formation en Relations Humaines et en Soins Thérapeutiques, nous avons même des infirmières auxiliaires parmi notre groupe. Pour sauvegarder votre vie privée,

Jean Bernier...

(Suite de la page 1)

ait accepté la présidence d'honneur du Festival 72.

Dans son petit discours, M. Thidel remercia les donateurs de ce cadeau-souvenir et souligna l'apport touristique considérable du Festival d'automne. "Rimouski a lancé une idée nouvelle en tenant son Festival d'automne, qui constitue un apport touristique, ressenti jusqu'aux Etats-Unis", de dire M. Thidel.

notre personnel s'est engagé sous serment à respecter le secret professionnel.

EN QUOI CONSISTENT LES PREMIERS SOINS ET LE SOIN DES MALADES A DOMICILE?

Les premiers soins à donner sur place, le plus rapidement possible et avec les moyens dont on dispose, les traitements qui contribueront à sauver la vie d'une personne, à empêcher son état de s'aggraver et à favoriser son rétablissement en attendant l'intervention du Médecin.

SOINS DES MALADES A DOMICILE

Ces derniers englobent tout ce qui a trait à l'hygiène personnelle du malade, aux soins particuliers à donner aux vieillards et malade chronique, soins de l'enfant malade, régime alimentaire, prévention des maladies contagieuses, bains de lit, prise de température, prévention des plaies de lit, tracer un profil ou dossier du malade, sur prescription du médecin changer un pansement et administrer des médicaments.

QUEL TEMPS POUVONS-NOUS METTRE A LA DISPOSITION DES MALADES?

Selon le cas, nous avons des hommes et femmes qui peuvent donner leur temps, 8 heures par jour par semaine.

Nous avons aussi, une équipe volante qui peut donner quelques heures par jour, à la condition naturellement, que les frais de transport soient défrayés par le demandeur, car notre budget ne nous permet pas des frais de transport irréguliers.

LE TERRITOIRE

Le territoire de notre Projet comprend, la zone Rimouski-Mont-Joli, couvrant les paroisses de Bic, du grand Rimouski, Luceville et Mont-Joli.

INVITATION

A ceux qui sortent de l'hôpital et ont besoin de nos services, communiquez avec nous.

Aux vieillards qui n'ont pas

l'avantage d'avoir les soins nécessaires, demandez-nous.

Aux grands malades, qui ont besoin de surveillance et que la famille ne peut répondre à ces besoins, faites votre appel.

Aux institutions, qui veulent se prévaloir de notre main-d'oeuvre, rencontrez-nous.

BUREAU D'ADMINISTRATION
189 de la Cathédrale, 3e étage
Rimouski.
TEL.: 724-4366

Mise-au-point Singer seulement \$7.95

Une machine à coudre vous sera prêtée durant la période d'inspection.

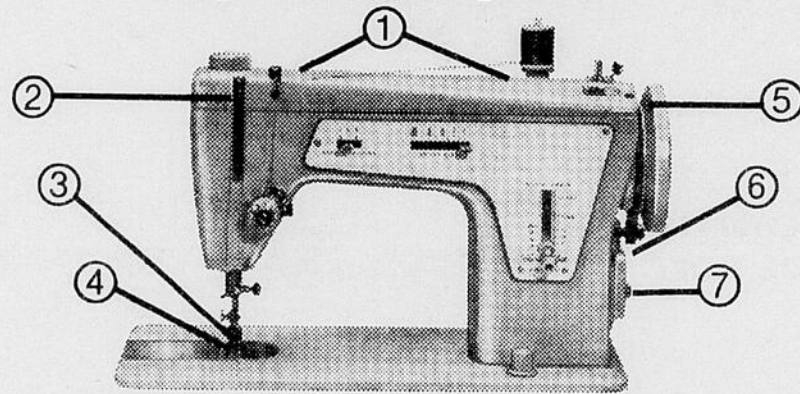

Nous ferons:

- ① La lubrification de la machine
- ② Le réglage de la tension des fils
- ③ Le réglage du mécanisme d'avancement des tissus
- ④ Le nettoyage du mécanisme d'enfilage
- ⑤ Le réglage de la tension de la courroie
- ⑥ La vérification des connexions électriques
- ⑦ La vérification et la lubrification du moteur

Toutes ces vérifications pour seulement \$7.95
(pièces non comprises).

APPELEZ LE CENTRE SINGER LE PLUS PROCHE DÈS AUJOURD'HUI.

Marque déposée de la Compagnie Singer du Canada Ltée.

NOUS AVONS DÉCOUVERT UN ENDROIT OÙ L'AIR N'EST PAS POLLUÉ :

LA SOCIÉTÉ DE GESTION
ET DE PROMOTION

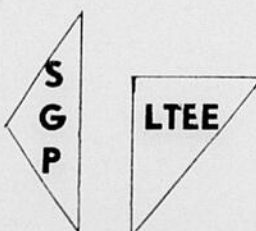

645, BL. STE-ANNE

Pierre M. Thériault, prés. 724-4383 Résidence

GESTION-PROMOTION-DEVELOPPEMENT
ETUDE DE RENTABILITE PLACEMENTS

DIVISIONS DES LOGEMENTS

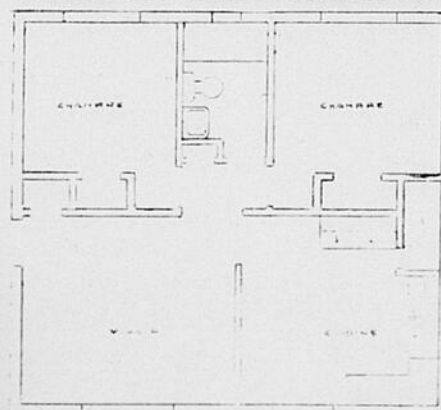

LE PLATEAU ST-ANNE

Nous y avons construit des
logements de 4½ pièces
LIBRES IMMEDIATEMENT.

Pour rendez-vous
TELEPHONEZ : 724-4383

AUSSI : Duplex spacieux
libres le 1er mai.

PARTICIPEZ A LA LOTO-SOLEIL

DES VIANDES **MAPLE LEAF** (CANADA PACKERS)

SAUCISSE PANEE La livre **.79**

PETIT JAMBON BUFFET **1.19**
TRES MAIGRE — LA LIVRE

PAIN DE VIANDES Pqt 6 oz **3/.99**
Olives, poulet pressé et piment

BACON Paquet de 1 livre **.79**

Ce sont tous des viandes de première qualité avec **MAPLE LEAF - CANADA PACKERS**

FOIE D'AGNEAU **.49**
TRANCHE - LA LIVRE

POULET BAR-B-Q **1.59**
Cuit à notre magasin entre 2¾ à 3 lbs - Chacun

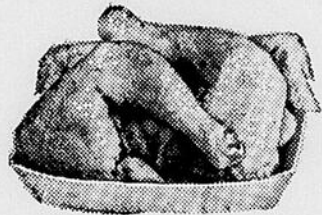

CUISSES DE POULET
fraîches La livre **.49**

PATTES DE PORC **.45**
Coupées courtes - La livre

COTELETTES DE PORC **.89**
(Chops) très maigres la livre

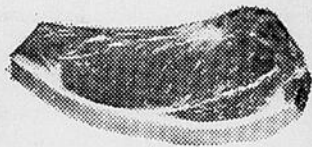

ROTI DE PORC SURLONGE **.79**
(FILET) MCX 2 à 3 LIVRES La livre

FESSE DE PORC **.69**
ENTIERE, 15 LBE ET PLUS La livre

T-BONE STEAK **1.59**
La livre

STEAK FAUX-FILET **1.89**
TENDRE SANS PERTE

PETIT ROSBIF JUTEUX **1.69**
SANS OS La livre

CIRE EN PATE

CLAIR SPECIAL **.69**
Bte 1 livre

BLE D'INDE EN GRAINS

"LIBBY'S" **2 pour .49**
Bte 12 oz

POIS VERTS ASSORTIS

"LACHINE" **2 pour .45**
Bte 19 oz

SAVON EN POWDRE

"ABC" **1.19**
Bte 5 livres

DEODORISANT SPRAY

"LYSOL" **.99**
7 oz

BEURRE DE CAMEL

"SHIRRIFF" **.45**
Bte 28 oz

CAFE INSTANT avec percolateur de pyrex **SPECIAL 2.29**
"MAXWELL HOUSE" 10 oz



ORANGES "SUNKIST"
Novel - Gr. 113 douz. **.69**

Champignons FRAIS

Boîte ½ lb **.49**

OIGNONS
Sac de 5 lbs **.29**

BANANES "DOLE"

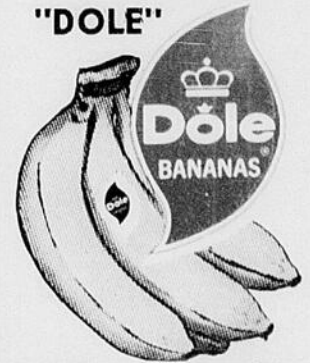

2 lbs **.25**

CRISTAUX A L'ORANGE "RISE-N-SHINE" **.89**
Paquet de 5 env.

SOUPE AUX POIS OU AUX LEGUMES

"HABITANT" **.10**
Bte 8 oz chacune

MARINADES SURES "Habitant" **.49**
Pot de 24 oz

JUS DE TOMATES "LIBBY'S" **2/ .37**
Boîte 19 oz

PAPIER DE TOILETTE "WONDERSOFT" **.59**
Paquet de 4 rouleaux

PAQUET DE 20 BARRES DE CHOCOLAT ass. **1.59**
à .10 - LONEY'S

SAUCE A HOT CHICKEN "ESTA" **2/ .39**
Bte 14 oz

BISCUITS SODA "McCormick" **2/ .75**
Boîte 1 livre

SPECIAUX EN VIGUEUR JUSQU'AU 4 MARS 1972

Marché

SIROIS

Enr.

Livraison gratuite avec achat de **\$5.00** et plus **EPICERIE LICENCIEE 3% D'ESCOMPTE**

308 RUE ROULEAU

Tél. : 723-3783

RIMOUSKI

EDITORIAL

La clé de notre prospérité

La plupart des milieux qui étudient nos problèmes, sont généralement d'avis que notre éducation économique (qui a fait tout simplement défaut jusqu'à présent) est la clé de notre prospérité future. On dit aussi que, quand on connaît la raison d'un mal, il est à moitié guéri.

Nous sommes pourvus d'abondantes ressources naturelles, d'un capital humain renommé par sa haute qualité au travail et d'une épargne dont la croissance reste assez étonnante; mais on cherche surtout à expliquer pourquoi, dans le contexte économique d'aujourd'hui, nous semblons si peu adaptés au milieu qui nous entoure. Nous irions jusqu'à dire, que, ceux qui nous observent de l'extérieur, ont l'impression que nous faisons trop souvent figure d'étrangers dans notre propre province.

Il n'y a pas d'autre explication à ce phénomène, si ce n'est de dire, qu'il correspond, dans une large mesure, à une fausse orientation de nos énergies, mais les plus versés en la matière, affirment, et je crois qu'ils ont raison, que cette grave déficience est la conséquence d'un manque de formation économique, et ce, à tous les paliers. Si l'anglais fait figure dominante en matière économique c'est justement parce qu'il a reçu dès son bas âge, une formation, une éducation adéquate en ce domaine, qui le place sur la voie du succès.

Plusieurs ne manqueront pas de souligner le caractère pessimiste des observations précédentes. Il faut bien être réaliste, il y en a tellement qui rêvent en couleur, ils expliqueront, par exemple, qu'il existe dans notre milieu des éléments fort positifs d'évolution qui a la longue les fixeront sur la vraie voie.

Je serais le premier à admettre une certaine évolution, mais, comme je le disais précédemment, il y en a encore trop qui sont "parvenus". Ce potentiel restera mal utilisé aussi longtemps que l'éducation économique ne sera pas mieux comprise, qui pourtant, utilisée à bon escient, serait la clé de notre prospérité future.

Philippe Leblond.

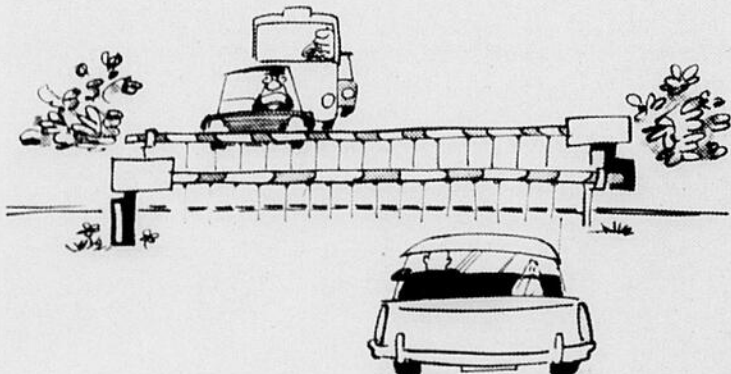

En attendant que le train arrive, rappelons-nous que ce passage à niveau ne s'appelle jamais en français une traverse.

Office de la langue française.

D'UNE SEMAINE À L'AUTRE

L'initiative...

Après la poule aux oeufs d'or de La Fontaine, nous voici rendu avec la foule des initiatives à la Trudeau. Notre ami Pierre savait mieux que personne qu'il faut prendre des initiatives dans la vie, surtout à l'approche des élections. Il se posa donc des questions sachant qu'il les détourne assez bien d'ordinaire. Des voyages? Pas question! Ça ne s'appelle plus initiative mais habitude. Il fallait donc inventer autre chose, chose qui lui éviterait de se déplacer et d'être déplacé. Après y avoir gouvernementalement réfléchi, il se dit que les députés étaient payés pour prendre des initiatives. Toutefois, s'apercevant que la majorité n'en prenait pas, Pierre, avec son grand coeur, accepta de payer la population pour qu'elle prenne des initiatives à la place de ses députés. Et c'est alors qu'on vit apparaître le programme initiatives locales. Oyé! Oyé! Tout le monde est invité à y participer. Même les aveugles! Il suffira alors d'appeler ça les initiatives focales. On accepte toutes les classes, y compris des personnes

dévotes. Dans ce cas, on aura qu'à ajouter une conjonction pour que ça devienne des personnes et des votes... Les intéressés n'ont qu'à écrire leur projet noir sur le blanc. C'est aussi simple que cela! Mais attention! S'il vous plaît, des projets sensés... c'est-à-dire qui ont de la couleur locale... Par exemple, si vous engagez des chômeurs pour repeindre votre maison, pensez d'acheter de la peinture voyante, rouge... Si vous vous obstinez sur le bleu, le tout pourrait vous être refusé, dusiez-vous en rougir. Dans le cadre de ce programme, j'avais moi-même pensé à former un groupe de farceurs qui auraient eu pour tâche de divertir le petit Justin mais j'ai appris par la suite qu'il était né lui-même d'une initiative locale. Son père avait dû voir le film "L'Initiation"... Il y avait vraiment de la couleur locale dans ce film. Et c'est depuis ce temps qu'il a un faible pour les initiatives, à l'échelle du pays.

MAURICE GAGNON.

L'ENVERS DES JOURS

Au suivant!

Le temps presse, plus que quelques jours de sursis. Alors que tout devrait être calme, c'est le branle-bas. On choisit toujours le dernier instant. Il doit y avoir une certaine sensation à tirer d'une telle situation.

Depuis le matin les bureaux sont assaillis. A tout instant, de nouveaux arrivants viennent allonger une file déjà très étendue. Au dehors le froid nous transite, à l'intérieur la chaleur nous accable. Pressés les uns sur les autres, nous sommes comme en pleine mer; mais l'appel du commis, au dessus des murmures nous ramène à la réalité: - Au suivant.

Un mouvement de foule, quelques piétinements, un instant de silence que vient trancher un autre appel: - Passez à la caisse.

Voilà le seul dialogue audible pouvant être perçu. Dans le mécanisme de fonctionnement, après ce dernier appel vient la plus longue période de silence. Encore vingt personnes devant moi et j'ai déjà quinze minutes d'attente dans le corps. Et la chaleur qui est de plus en plus insupportable. Pas question d'enlever mon manteau, j'importeune tous mes alentours.

La patience! Comment s'occuper pour meubler cette attente? Si au moins il y avait quelque chose à observer. Mais non, dans ces nouveaux édifices, tout est si impersonnel. Le paysage: le dos de mon prédécesseur, sur fond blanc, le mur. Tiens, une odeur, la chaleur, le cuir des manteaux. Heureusement...
-Au suivant.
-Passez à la caisse.

Ouf, un changement d'air. Cette fois-ci, je me suis placé de côté. Je peux voir ainsi ceux d'en avant, et pour changer je regarde des visages, ceux d'en arrière. Et encore une fois:
-Au suivant.
-Passez à la caisse.

C'est gai comme pensée, la caisse. Les fonctionnaires fonctionnent aujourd'hui: la caisse, ils mériteraient de se la faire enlever.

-Au suivant.

Mais le suivant, c'est moi. Enfin! Un instant de panique en m'assurant de n'avoir rien oublié. Formalité, en regardant ma carte sans même me prêter une parcelle d'attention, la question de routine.

-Il n'y a rien de changer?

Je n'ai a peine le temps de répondre qu'il m'est enfin adressé:

-Passez à la caisse... et en sous-entendu: "faites vite", ce que d'ailleurs je fais. Le caissier n'est guère plus loquace que son confrère. Il est là uniquement pour encaisser. A mon départ, il ne me transmet même pas le merci de mon gouvernement.

Une fois mon demi-tour exécuté, un autre combat m'attend, celui de vaincre la foule pour m'en sortir, au seuil de la porte, une dernière
-Au suivant.

Et tout ça pour obtenir mon SE-5565.

Serge-Eric Mercier.

A la recherche des signes du temps

Faim et soif de justice

Peu d'entre nous ont fait l'expérience de la faim et de la soif pendant une période de temps assez prolongée. Nous ne connaissons pas cette douleur permanente au creux de l'estomac qui draine toutes les énergies dans la recherche d'un morceau de pain et d'un peu d'eau.

Cette douleur permanente, le Seigneur nous souhaite de la ressentir dans notre coeur, en vue d'une recherche de justice humaine. Il affirme même que le fait de connaître cette souffrance devant les inégalités sociales et les situations contraires à la dignité humaine nous place dans une situation avantageuse par rapport au Royaume.

Dans notre milieu, les inégalités sociales ne sont pas aussi criantes qu'elles peuvent l'être en Amérique latine ou dans les pays d'Orient. Certaines émissions télévisées, en nous montrant la misère des pays sous-développés, risquent de nous donner bonne conscience sur l'état de notre société. Cette faim et cette soif de justice dans notre milieu commenceront à nous torturer si nous prenons la peine d'observer; nous constaterons nombre de situations où la dignité des personnes est sacrifiée à des intérêts économiques ou politiques. L'évangile nous invite à être attentifs à discerner tous les facteurs qui produisent des distances entre des groupes de personnes.

De plus, l'évangile interpelle chacun de nous sur notre attitude face à ces inégalités sociales. Il est facile d'accuser les autres d'égoïsme. Il est plus difficile de remettre en question ses attitudes personnelles et de reviser ses préjugés. Ayons le courage de nous poser les questions: est-ce que je contribue à créer ou à entretenir des inégalités sociales? Se peut-il que j'en profite? Il est possible aussi que je les tolère en silence, que je les subisse sans réagir. Aurais-je le courage de le combattre?

Poser ces questions, c'est le commencement d'un appétit de justice. Quand la faim et la soif deviendront assez fortes elles nous obligeront à rechercher les causes et motiveront des engagements.

Jean-Yves Thériault.

Pauline de Courval n'est plus



de ville de Rimouski, à la Cédrière de Val-Brillant, au Salon International de l'Agriculture, Place Bonaventure et au Centre de Place d'Armes à Montréal. Son talent de peintre fut également apprécié à autant d'expositions solo au Cap-Rouge (Centre de Rencontre, de communication et d'expression du Canada), à New-Carlisle, à Matane, à Amqui, à Rimouski.

De Pauline de Courval, M. Veuthey, professeur d'art, de Suisse, écrivait: "cette artiste québécoise se distingue surtout par la qualité plastique et l'originalité de sa conception picturale".

Celle dont les toiles, empreintes de fraîcheur et de spontanéité, étaient des poèmes à la joie et au bonheur de vivre, Pauline de Courval est décédée, le 15 février, à l'hôpital Saint-Joseph de Rimouski, après 200 jours de coma, consécutifs à un accident d'automobile.

Cette Matapédiennne, à la fois dynamique et réfléchie, était infatigable. Elle a vécu intensément, développant ses multiples talents avec entrain et un patient labeur. Elle excellait dans l'enseignement du chant et la direction de la chorale Les Voix de la Vallée qu'elle fonda en 1967. Elève de Basque, de l'artiste belge Albert Haubert, d'Annette Chouinard, elle participa à huit expositions: au Centre Culturel d'Amqui, au Square des Arts au Carré Dominion, au Centre récréatif de Maisonneuve, dans le cadre des "femmes peintres du Québec" au Centre Civique et à l'hôtel

Parents et amis emplissaient l'église d'Amqui pour les funérailles, le 19 février. Les VOIX DE LA VALLEE, dirigées par M. Jean-Guy Bouliane, interprétèrent la messe de requiem et J'AI RECONNU TON VISAGE de Colette de Courval. Et comme chant d'adieu, "mon secret" de Pauline de Courval.

La défunte, qui était âgée de 46 ans, laisse outre son mari M. Benoît Bérubé, négociant, d'Amqui; ses fils Marc-André et son épouse Edith, de Québec, Gaétan, Alain et Guy d'Amqui; ses parents M. et Mme Henri-P. de Courval, d'Amqui; ses frères et soeurs M. et Mme Roger de Courval (Rolande Paradis), d'Amqui, M. et Mme Jean de Courval (Rolande Jean), de Montréal, M. et Mme Noël de Courval (Lucie Paquet), d'Amqui, M. et Mme Bertrand Beauhieu (Thérèse), de New-Carlisle, M. et Mme Roland Bergeron (Gisèle), Mlle Jeannette de

Courval, de Montréal, M. et Mme Fernand Ruest (Colette de Courval), de Saint-Anaclet, M. et Mme Claude de Courval (Noëlla Paquet), M. et Mme Jacques de Courval (Raymond de Bélanger), d'Amqui; ses beaux-frères et belles-soeurs M. et Mme Léopold Bérubé, M. et Mme Edouard Bérubé, M. et Mme Adrien Bérubé, M. et Mme Roger Lévesque, M. et Mme Lionel Bérubé, d'Amqui, M. Christophe Bérubé, M. et Mme Rosaire Bérubé, M. et Mme Raymond Bérubé, M. et Mme Richard Poulin, Mlle Monique Bérubé, de Rimouski, M. et Mme Normand Bérubé, de Causapsal, M. et Mme Jean-Paul Bérubé, de Montréal.

Les Sociétés Nationales du Grand Rimouski

Le conseil des Sociétés Nationales (SSJB) du Grand Rimouski a tenu une importante réunion dimanche dernier, le 27 février — Ce conseil qui groupe les SSJB locales de St-Germain, St-Robert, Sacré-Coeur, Nazareth, Ste-Odile et la section est de Rimouski a été saisi d'un projet de célébration des fêtes de la Saint-Jean pour 1972, projet qui nécessitait un budget de plus de \$15,000. pour sa réalisation. — Après étude de la situation et en tenant compte du contexte québécois et rimouskois, il a été convenu à l'unanimité que la véritable fête populaire à Rimouski devait être le "Festival d'Automne" et que toutes les énergies et

investissements populaires de Rimouski devaient être concentrés sur ce projet plus que tout autre: un projet de résolution en ce sens sera présenté à l'occasion de l'assemblée générale annuelle des Sociétés qui est prévue pour lundi le 20 mars prochain.

"HABITAT RIMOUSKI"

Réservez votre logement pour 1er mai

4½ PIECES

\$126.00 par mois

5½ PIECES

\$136.00 par mois

TOUT INCLUS DANS LE PRIX:

TAXE EAU, VIDANGES, LOCATAIRE
ELECTRICITE, EAU CHAUDE, CHAUFFAGE

AVANTAGES:

- ENTIEREMENT CHAUFFE ELECTRICITE
- ESPACE POUR LAVEUSE & SECHEUSE
- BALCONS INDIVIDUELS
- PARKING INDIVIDUEL
- GAZON ET PATIOS
- THERMOSTAT CHAQUE PIECE
- SERVICE POUBELLES
- TAXES INCLUSES
- REMISE INDIVIDUELLE
- PRISE POUR AUTO
- DEBLAYAGE NEIGE
- SERVICE CONCIERGE
- PARKING ECLAIRE
- LOGEMENTS NOVELEC

AUSSI LIBRES POUR LE 1er MAI

3½ PIECES

meublé
App. A. Buies

6 PIECES

maison unifamiliale
Rue R. Joncas

7 PIECES

plus garage
App. A. Buies

AUSSI LIBRES IMMEDIATEMENT

4½ PIECES

"Habitat Rimouski"
TOUT INCLUS
\$126.00

4½ PIECES

"Le St-Laurent"
TOUT INCLUS
\$134.00

5½ PIECES

"Habitat Rimouski"
TOUT INCLUS
\$136.00

pour informations:



Société Générale d'Administration
de Rimouski (S.G.D.) inc.
Tél: 723-4378 LE SOIR: 723-9837
723-2462

NOUVEAUX SERVICES chez PRESTO PIZZARIA

319 de la Cathédrale

RIMOUSKI

EN PLUS DE NOTRE SPECIALITE QUI EST LA PIZZA NOUS SERVONS MAINTENANT DES

METS CANADIENS

Tels que :

"CLUB SANDWICH" — HAMBURGERS — HOT-DOGS
HOT CHICKEN — POULET BAR-B-Q — PATATES FRITES
SMOKED MEAT — ET LE FAMEUX "SPAGHETTI"

Livraison à domicile pour toute commande de mets canadiens

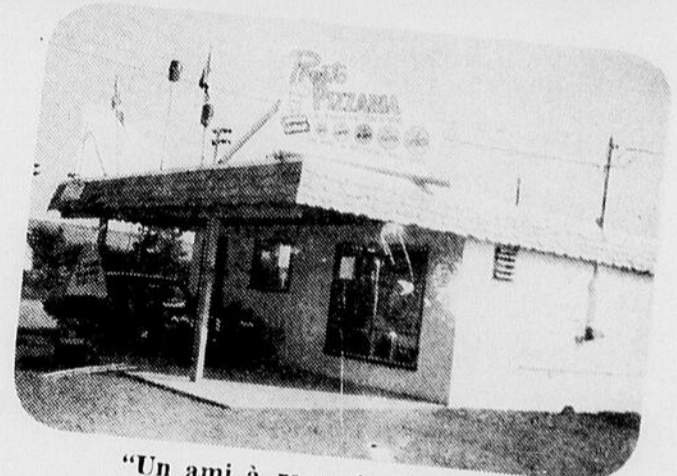

"Un ami à recevoir chez vous"

- 5 cuisiniers
- 4 livreurs
- 4 fours

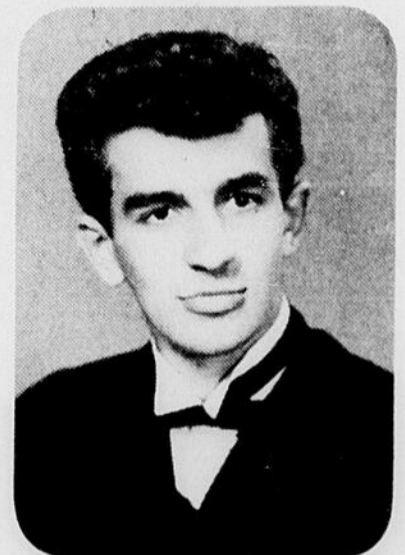

M. Gaby Leblanc
LE SYMPATHIQUE PROPRIETAIRE

MADAME PROULX

Une experte en mets canadiens est en charge de ce département.

UN SIMPLE APPEL 723-3550
723-3551
AMENE SUR VOTRE TABLE
UN VRAI REGAL
DES PIZZA DE TOUTES SAVEURS

POUR 1.24 NOUS VOUS LIVRERONS
UN DELICIEUX SPAGHETTI.

DEUX NO DE TELEPHONE
A RETENIR :

723-3550 — 723-3551

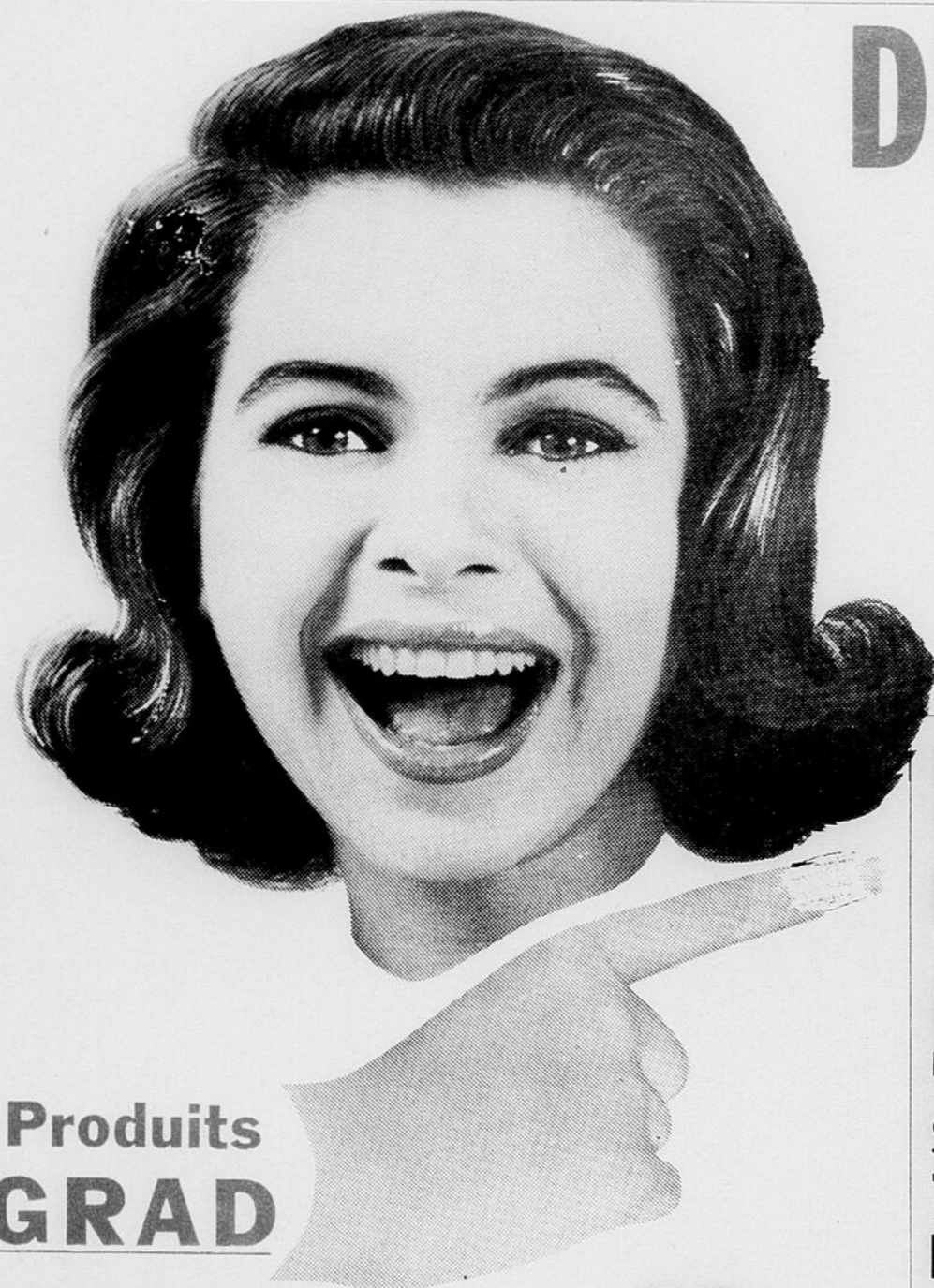

DE LA QUALITE A REVENDRE

CHEZ ROBERGE

315, Ave Cathédrale
RIMOUSKI

Tél: 723-7891

SPECIAUX EN VIGUEUR JUSQU'AU 4 MARS 72

Produits GRAD

BISCUITS au chocolat — 14 oz **.39**

CRISTAUX ORANGE Env. 3 1/4 oz **2 / .29**

PUNCH
DETERGENT EN POUDRE Format géant **.95**

FARINE
"ROBIN HOOD" Sac 20 lbs **1.69**

POIS verts
ROSEDALE Boite 19 oz **2 / .39**

SIROP de sucre
"OLD TYME" 16 oz **.37**

DATTES sans noyaux
"JAFFA" Format 14 oz **.29**

EAU naturelle
"VITTEL" 52 oz **.49**

"KRAFT"

CHEEZ WHIZ
FROMAGE CREME 16 oz **.85**

FROMAGE
TRANCHE Paquet 16 oz **.89**

JUS D'ORANGE
FRAIS 32 oz **.49**

CROISSANTS
"PILLSBURY" Format 8 oz **.37**

CONFITURES
FRAISES Pot 24 oz **.89**

Margarine

"MERRY"

Pêches



DEMIES
"LIBBY'S"

Soupes



aux tomates
"HEINZ"

FORMAT 1 LIVRE

2 pour .59

FRUITS & LEGUMES



LAITUE

Californie
Grosse pomme

2 / .49

EPINARDS
FRAIS

Sac 10 oz
.33

RADIS
FRAIS

Cello 6 oz
3 / .29

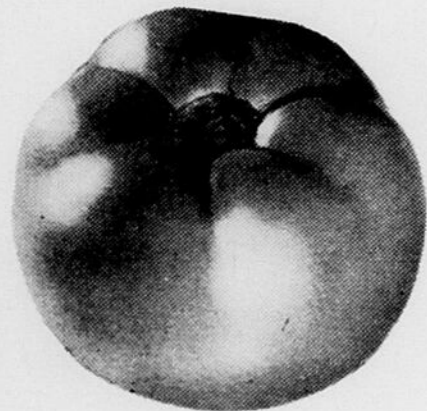

TOMATES
Mexicaines

Rouges et fermes
CELLO 3 LIVRES

.69

FORMAT 28 OZ

.39



Centre de la coupe française



ROSBIF
DU ROI lb 1.69

ROTI GITE
TENDRE - JUTEUX lb 1.49

VIANDE préparée pour
FONDUE lb 1.79
BOURGUIGNONNE

ROSBIF
TOURNEDO lb 1.69

FORMAT 10 OZ

4 pour .49



Jambon
PICNIC
LEGRADE

La lb

.47

Smoked Meat
BOEUF FUME

lb 1.49

Spare Ribs
COTELETTES levées

lb .79

CRETONS

Roberge
12 oz

.69

BOEUF DE L'OUEST

Boeuf haché
STRICTEMENT FRAIS

La livre

.59

par 5 lbs

2.69

Ronde haché
100% MAIGRE

La livre

.99

par 5 lbs

.89

pour congélateur
par 10 lbs

.79

Boeuf ou porc

Cubes pour cipaille

la lb

1.09

T-BONE

Steak ou Rosbif

La livre

1.49

POINTE La livre

Steak ou Rosbif

1.39

CLUB La livre

(Entrecôte)
Steak ou Rosbif

1.99

Steak Minute La livre

1.19

TOUJOURS 3% D'ESCOMPTE
GRAND ASSORTIMENT
DE MARQUES CONNUES

Albert

MICHAUD INC.
 TELEPHONES :
 Epicerie 723-7824 et 7825
 Ferronnerie 723-7826
 Lingerie pour hommes 723-7827

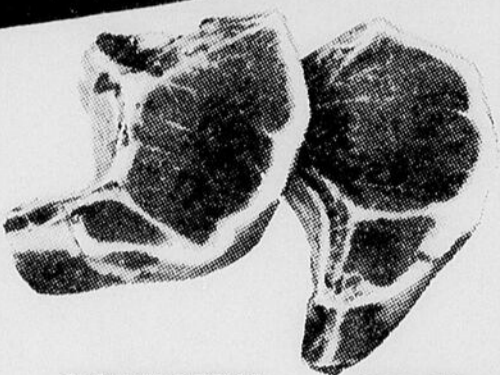

COTELETTES
 DE PORC — La livre **.79**
ROTI DE PORC
 DANS LE FILET
 2 1/2 à 3 livres
 La livre **.79**

JAMBON
 DEMI-COTTAGE
 "LEGRADE" **.75**
 2 1/2 à 3 livres - La livre

HAUT DE PATTES
 DE PORC - La livre **.29**

SAUCISSES FUMÉES
 "Maple Leaf" — Pqt de 1 lb **.55**

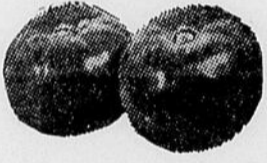
PIZZA "BONANZA" au pepperoni Chacune .69	PIZZA "BONANZA" complète Chacune .79
---	---

LAITUE Grosneur 24 - Cha. .27	TOMATES  VINE RIPE La livre .25
ORANGES Grosneur 138 La douzaine .49	

Steak ou Rosbif
T-BONE **1.39**
 La livre

CROUPE
 DE BOEUF
 5 lbs et plus
 La livre **.85**

ROSBIF
 DE POINTE Lb **1.39**

SUCRE blanc
 SAC DE 10 LIVRES
 EXTRA SPECIAL **1.35**

Crème glacée
 "LAVAL" Saveurs assorties 1/2 gallon **.99**

PAINS
 A HOT DOG
 THERRIALT
 Paquet de 12 pains **.33**

NOURRITURE pour BEBES
 Poires, Pêches - Apricot "HEINZ" **4/.59**
 Apple sauce

KETCHUP aux tomates "HEINZ" Bout. 25 oz .53	SOUPE aux tomates ou aux légumes "HEINZ" Boîte 10 oz 4 pour .49 
--	---

PRODUITS DEL MONTE
 POIS VERTS — 14 oz
 BLE D'INDE EN CREME — 14 oz **2/.41**
 POIS ET CAROTTES — 14 oz

SALADE
 DE FRUITS
 Boîte de 28 oz
.45

PAPIERS-MOUCHOIRS
 FACELLE ROYAL Boîte 333's **2/.69**

PAPIER DE TOILETTE
 FACELLE ROYAL - Pqt de 4 rlx **.63**

EAU DE JAVEL
 "MIX-O" — Format de 128 oz **.55**

Fèves avec sauce tomates
 "HEINZ" — Boîte de 19 oz **2/.59**

Savon en barres CAMAY
 Format régulier - 1 gratis par 4 **4/.45**

Savon en poudre "TIDE"
 KING SIZE **1.75**

Biscuits Graham McCormick
 Boîte de 13 1/2 oz **.39**

BISCUITS AU CAMEL
 fondant de "LIDO" Paquet 13 1/2 **.39**

BISCUITS MIX-100
 de "LIDO" — Boîte de 36 oz **.89**

LAIT EVAPORE "CRINO"
 Boîte de 16 oz — 4 pour **.77**

MARGARINE
 MERRY FOIL — 1 livre **2/.59**

GRAISSE MONARCH
 Boîte de 1 livre **2/.59**



Une charge de .35 sur livraison d'un marché de 5.00 et moins.

VASTE TERRAIN DE STATIONNEMENT

Nouveau bureau de direction



Le nouveau bureau de direction a été élu par les membres du Club La Chevauchée lors de leur assemblée générale annuelle tenue le 15 février 1972.

Les 9 nouveaux directeurs ont été élus comme suit: M. Yvon Marquis, président; M. Paul Malenfant, vice-président; M. Rémi Lalonde, trésorier; Mme Thérèse Malenfant, assistant-trésorier; Mlle Karole Gagnon, secrétaire et responsable des activités sociales; M. Gérard DesRosiers, responsable de l'entretien extérieur; M. Marcel De Champlain, responsable de l'écurie; M. André Casgrain, aviseur légal; M. Raymond Potvin, président ex-officio.

Notre programme pour la nouvelle année promet beaucoup d'activités hippiques, entre autre le festival westem. La construction d'un club house et d'un ring couvert sont d'autres projets qui sont à l'étude.

Afin de réussir tous ces projets, nous nous sommes donné la main pour faire de l'équitation dans Rimouski, un sport familial et apprécié de tous.

Une grande campagne de recrutement se tiendra prochainement et toutes les personnes désireuses de se joindre, peuvent communiquer avec un des directeurs ci-haut mentionnés et tous ensemble alors nous pourrons faire du Club La Chevauchée le club le plus prospère de la province.



Regarde toutes les économies que j'ai faites grâce au "Rimouskois"

**Vous voulez
vous construire,
CONSULTEZ:
Gérard Morin**

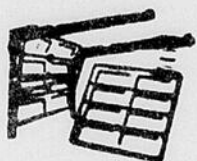

**BOIS et
MATERIAUX
de construction**

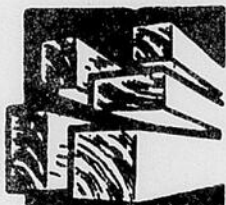

**Manufacturier
de PORTES
et CHASSIS**



RENDEZ-VOUS DONC CHEZ

Gérard Morin

RIMOUSKI

Téléphone : 723-5936

174, 2e RUE

A VENDRE



Maison située au No 360 Blvd Jessop, Rimouski. Finition extérieure briques, Chauffage à l'eau chaude. 8 pièces dont 2 salles de bains complètes. Aussi garage pour automobile.

Pour condition de paiement, s'adresser à :

Me ROSAIRE BERUBE

TEL. : 723-7175



**université
du québec
centre d'études universitaires
de rimouski**

Voici la liste des programmes de baccalauréat spécialisé et de certificat offerts par l'Université du Québec à Rimouski.

Baccalauréat spécialisé en — Sciences de l'administration

1. Administration

— Sciences de l'éducation

1. Enseignement à l'enfance inadaptée
2. Enseignement préscolaire
3. Enseignement élémentaire
4. Enseignement secondaire
- (administration)
5. Enseignement secondaire (biologie)
6. Enseignement secondaire (chimie)
7. Enseignement secondaire
- (études françaises)
8. Enseignement secondaire (géographie)
9. Enseignement secondaire (histoire)
10. Enseignement secondaire
- (mathématiques)
11. Enseignement secondaire (physique)
12. Enseignement secondaire
- (sciences religieuses)

— Lettres et sciences humaines

1. Etudes françaises
2. Etudes françaises-géographie
3. Etudes françaises-histoire
4. Géographie-administration
5. Géographie-administration & histoire
6. Géographie-biologie
7. Géographie-études françaises
8. Géographie-histoire
9. Géographie-mathématiques
10. Histoire-administration & géographie
11. Histoire-études françaises
12. Histoire-géographie

— Sciences pures

1. Biologie
2. Biologie-administration
3. Biologie-chimie
4. Biologie-mathématiques
5. Biologie-physique
6. Biologie-géographie
7. Chimie
8. Chimie-biologie
9. Chimie-mathématiques
10. Chimie-physique
11. Mathématiques
12. Mathématiques-administration
13. Mathématiques-biologie
14. Mathématiques-chimie
15. Mathématiques-physique
16. Physique
17. Physique-biologie
18. Physique-chimie
19. Physique-mathématiques

— Sciences religieuses

1. Théologie

Certificat en

1. Sciences de l'administration
2. Sciences de l'éducation
3. Formation religieuse

Université du Québec
Bureau du registraire
300 avenue des Ursulines
Rimouski, Qué.
Tél. : 723-1986 poste 145

Le bureau international des Jeunesses musicales en visite à Québec

Le bureau de direction de la Fédération internationale des Jeunesses Musicales a été accueilli au foyer de la salle Louis-Frèchette par Monsieur Jean-Marie Poitras, président de la Régie du Grand Théâtre de Québec en fin d'après-midi, mercredi le 16 février 1972.

Monsieur Gilles Lefebvre, président de la Fédération, était accompagné de ses principaux adjoints du bureau de direction représentant l'Allemagne, le Danemark, la Belgique et l'Autriche. Une quinzaine d'autres pays avaient aussi délégué un représentant. La Fédération internationale des Jeunesses Musicales compte 28 pays mem-

Décès de M. Roland O. Levesque



Le 7 février dernier, eurent lieu en l'église de Ste-Agnès de Rimouski, les obsèques de Monsieur Roland O. Levesque qui nous quittait après une longue déficience cardiaque.

Monsieur Levesque était avantageusement connu et hautement apprécié auprès des Entrepreneurs-Plombiers, ayant oeuvré personnellement comme homme d'affaires dans ce domaine pendant plus de 25 ans. Dès le début de son entreprise, il s'intéressa aux organisations susceptibles d'aider cet industrie, et en conséquence, il devint par la suite président de la Section du Bas St-Laurent de la Corporation des Maîtres-Mécaniciens en Tuyauterie de la Province de Québec, dont il fut un des membres fondateurs, et lequel poste il occupa pendant plus de 22 ans.

Dévoué aux associations de toutes sortes, il occupait également le poste de Président de la Corporation du Cimetière de Rimouski depuis sa fondation. Auparavant, il avait accepté la fonction de marguillier de sa paroisse. Il était membre depuis fort longtemps des Chevaliers de Colomb.

Retiré des affaires depuis quelques années, pour cause de santé, il était toujours un fidèle adepte du camping, de la chasse et de la pêche.

Plusieurs perdront en Monsieur Levesque, un ami sincère et dévoué.

bres. Une association - JM est en voie de formation dans 15 autres pays.

Les visiteurs, qui sont pour la plupart Européens, ont

exprimé avec enthousiasme leur admiration pour la conception architecturale de l'édifice et plus particulièrement pour la salle Octave-Crémazie que plusieurs ont qualifiée

d'instrument unique au monde par la souplesse de sa polyvalence. Par ailleurs, ils se sont dit étonnés du coût modique de construction d'une maison de spectacle de

l'envergure du Grand Théâtre de Québec. Ils ont fait, à ce sujet, des comparaisons flatteuses avec les réalisations récentes de même ordre en Amérique et en Europe.

NOUVEAUTÉ SINGER

LA COUTURE À POINT EXTENSIBLE À TRÈS BAS PRIX!

\$224.95 COMPRENANT LE MEUBLE SHERBROOKE

La mode d'aujourd'hui ne saurait se passer des tissus extensibles. C'est pourquoi la couturière d'aujourd'hui ne peut se passer de la machine qui coud les tissus extensibles, la nouvelle Stylist à point extensible de Singer.

Construction tout aluminium

Accessoire à boutonnières incorporé

Très beau meuble Sherbrooke, de style moderne, au fini laminé anti-écaillures, ton noyer.

Allez l'essayer à votre centre Singer. Et vous ne comprendrez pas comment vous avez pu vous passer pendant si longtemps de la Stylist, modèle 416.

3 positions d'aiguille et couture à aiguilles jumelées

Pieds presseurs à agrafe

Canette exclusive se plaçant par le dessus

416/336

4 points extensibles intégrés

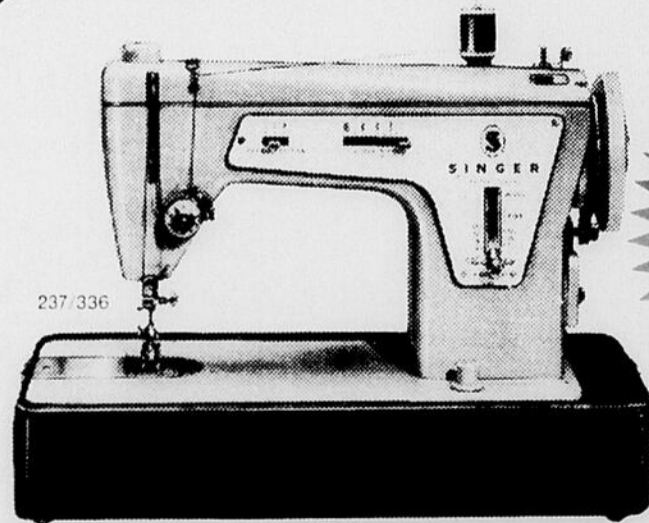

\$139.95 AVEC LE MEUBLE SHERBROOKE

La machine à coudre Fashionmate® de Singer fait les points droits et zig-zag sur n'importe quel tissu à partir de la dentelle jusqu'au cuir. Ses qualités nombreuses rendent son utilisation facile et agréable.

- Coud en zig-zag, fait les boutonnières et les reprises, pose les boutons et coud les monogrammes sans accessoire spécial.
- Commande très silencieuse
- Trois positions d'aiguille
- Enfilage de canette semi-automatique
- Magnifique meuble Sherbrooke

SINGER

AUX GALERIES LA GRANDE PLACE

DEMANDEZ LE PLAN DE CRÉDIT SINGER.

*Marque déposée de la Compagnie Singer du Canada Limitée.

VÉRIFIEZ!

**Chez DOMINION
les viandes
sont coupées à point...**

Dominion nous le garantit.

Dominion n'a jamais triché sur la qualité de ses viandes. Son bœuf est toujours de marque rouge de première qualité, inspecté par le gouvernement. Mais depuis la mise en vigueur des prix coupés à plein, certains s'imaginent que Dominion se rattrape sur la quantité: qu'il laisse plus de gras là où il devrait y avoir de la viande. Voir c'est croire, et le mieux est de vérifier par nous-même à chaque fois qu'on achète de la viande chez Dominion — que ce soit au rayon des viandes ou au comptoir du boucher. De toute façon, on n'a rien à perdre puisque Dominion nous apporte une nouvelle garantie sur la coupe de ses viandes de bœuf. Lisez-la bien. C'est notre protection.

et les prix coupés à plein



**Prix coupés
à Plein
Viandes coupées
à point.**

EXEMPLE No 2

Dominion s'est depuis longtemps imposé des standards d'excellence sur la coupe de ses pièces de bœuf.

En voici un exemple, pour le bifteck de surlonge.

- La parure de gras extérieure ne doit pas excéder 1/2 pouce.
- Tout gras en excès doit être retiré.
- Le bifteck de surlonge ne doit avoir qu'un seul os dont le diamètre ne doit pas dépasser celui d'une pièce en argent de un dollar.



VIANDES DE CHOIX A DES PRIX COUPES A PLEIN

Le meilleur bœuf du Canada de Marque Rouge — Inspecté par le Gouv.

BOEUF

- Rôti Pot-au-feu** 99¢
Country Club, Roulé, Désossé lb
- Rôti de palette** 79¢
Tendon Dorsal enlevé! lb
- Rôti Côtes croisées** 99¢
Facile à Trancher! lb
- Paleron haché** 79¢
Bifteck, Frais Haché lb
- Hamburg No 1** 69¢
Frais Haché chaque Heure lb

DIVERS

- Poulets à rotir** 39¢
Cong., Can. Catégorie "A" 3-4 lb lb
- Dindes fraîches** 53¢
Can. Cat. "A", Jeunes, 6-9 lb lb
- Poulets chapons** 69¢
Cong., Can. Cat. "A", 5 lb et plus lb
- Socs de porc frais** 89¢
Désossés, Inspecté par le Gouver. lb
- Bacon sans couenne** 59¢
Marque Jubilee, Paquet 1 lb

BIFTECK DE RONDE

Tranche Complète Désossée ou

**ROTI DE
CROUPE 1.29**
lb

VIANDES FUMÉES

- Jambon dans la fesse** 69¢
Mar. Populaires, Entier ou Moitié lb
- Epaule de porc** 53¢
Fumée, Genre Picnic, Mar. Popul. lb
- Roulés cottage** 99¢
Mar. Populaires, Désossés 2-4 lb lb
- "Smoked Meat"** 89¢
Cooresh, Format Sandwich 2 oz 4 pour
- Bacon sans couenne** 75¢
Marque Maple Leaf Paquet 1 lb
- Saucisses porc-boeuf** 59¢
Maple Leaf, Paquet 1 lb
- Saucisses de porc** 67¢
Bilopage, A la livre lb
- Gigot d'agneau** 79¢
Congelé, Importé lb
- Cretons Bilopage** 81¢
Idéal pour Collations! Cont. 11 oz
- Saucisses fumées** 69¢
Hygrade, Paquet 1 lb
- Bologne - morceaux** 35¢
Maple Leaf lb
- Salade de choux** 73¢
Cooresh Cont. 32 oz
- Desserts Parfait** 29¢
Cooresh, Assortis ch.

ALIMENTS CONGELÉS

- FEVES VERTES** 29¢
Domino, Congelées Pqt 10 oz
- POIS DE FANTAISIE** 55¢
Congelés, Domino Pqt 2 lb
- JUS DE RAISIN** 52¢
Welch, Congelé Bte 12 oz
- SHORTCAKE** 74¢
Aux Fraises, F. House, Cong. 13 oz
- EPERLANS** 49¢
Nettoyées, Cong., Sportman 16 oz
- RIZ FRIT** 64¢
Au Poulet, Cong., China Town 12 oz
- DINER CHINOIS NO 1** 79¢
Congelé, China Town Pqt 14 oz

ARTICLES DIVERS

- JUS DE TOMATES** 19¢
Heinz de Fantaisie Bte 19 oz
- JUS DE CITRON** 26¢
Sunkist Bout. 8 1/2 oz
- JUS D'ORANGE** 42¢
Frais Dominion Bout. 32 oz
- PECHES TRANCHEES** 38¢
Ou Moitiées, Aylmer Bte 19 oz
- TARTE AUX POMMES** 39¢
Richmello 24 oz

ARTICLES DE PAPIER

- SPAGHETTI** 21¢
Assorti, Catelli Pqt 16 oz
- SAUCE CATELLI** 33¢
A la viande, Cattelli Bte 14 oz
- RIZ RAPIDE** 89¢
Uncle Ben's Pqt 20 oz
- PAPIER DE TOILETTE** 29¢
Dettol, Couleurs Ass. Pqt 2 roul.
- PAPIER CIRE** 35¢
Rap Rite (200' 72¢) Roul. 100'

FRUITS ET LÉGUMES

- ORANGES JAFFA** 79¢
D'Israel Sans Pépins, Gr. 123 Douz.
- PAMPLEMOUSSES** 99¢
Blancs, Floride, Gross. 48 8 pour
- POMMES DE TERRE** 37¢
Du N.-B. Canada No 1 Sac 10 lb
- GROSSES BANANES** 13¢
Importées, Les Favorites! lb
- CHOUX VERTS** 18¢
Importés, Can. No 1, Jeunes lb
- LAITUE EN POMME** 29¢
Californie, Gros. 24 ch.
- POMMES MCINTOSH** 65¢
Du Qué., De Fantaisie, Crous. 5 lb
- TOMATES MEXIQUE** 39¢
Grosueur 6 x 7, Rouge lb
- CHOUX BRUXELLE** 39¢
Doux et Savoureux 10 oz
- OIGNONS DU QUEBEC** 49¢
Can. No 1, Doux et Savoureux 5 lb
- NAVETS DU QUEBEC** 10¢
Can. No 1, Jeunes, Tendres lb
- TOMATES MINIATURES** 39¢
Mex., Délicieuses en Sal. 1 chop.
- EPINARDS FRAIS** 39¢
Importés, Faciles à cuire Sac 10 oz
- CAROTTES EN BOTTES** 25¢
Californie, Can. No 1, Tendres ch.
- TANGERINES FRAICHES** 29¢
Californie, Juteuses, Délicieuses lb

ARTICLES DIVERS

- DETERSIF TIDE** 1.94
En poudre Format Familial
- DETERSIF JOY** 64¢
Liquide Cont. 24 oz
- MOUSSE A BARBE** 97¢
Foamy Bte 11 oz
- GILLETTE PLUS** 77¢
L'Essence de Rasage Pqt de 5
- AMPOLLES ELECTRIQUES** 63¢
G.E., Shaduban, 60-100W Pqt 2

Prix en vigueur jusqu'à la fermeture mardi le 7 mars 1972 Nous nous réservons le droit de limiter les quantités!

Vous auriez pu ménager chez Dominion la semaine dernière.

Le Chalet du Bonheur :

une grande idée de la GRANDE PLACE!

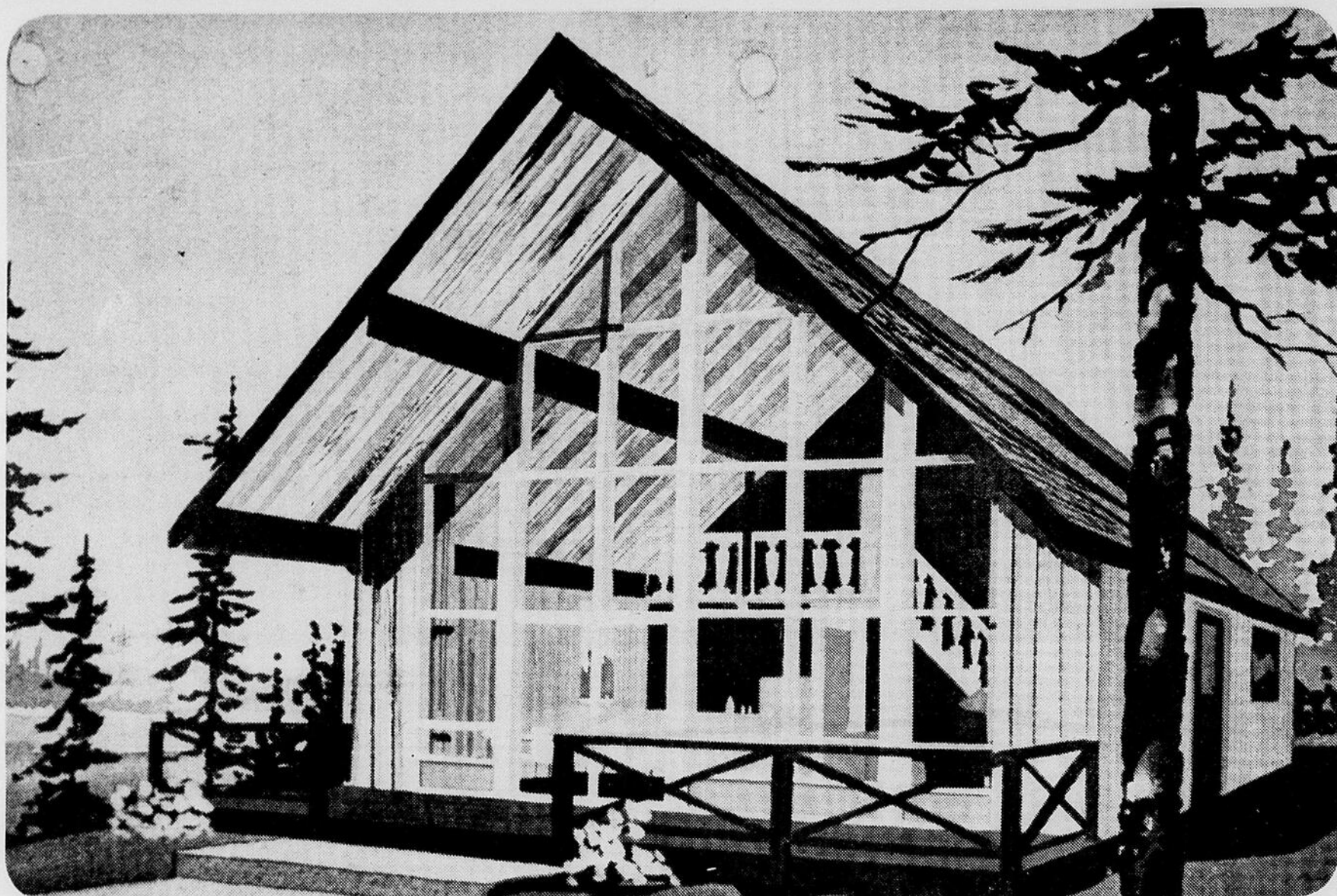

10 noms
choisis
chaque semaine!
Pourquoi
pas le vôtre ?

PLUS
\$ 500.⁰⁰

Demandez
votre preuve d'achat
chez les marchands
de la
Grande Place

Le Chalet du Bonheur :

un présent de la GRANDE PLACE!