TEMPERATURE
AUJOURD'HUI
MAX . . 70
MIN . . . 54
PRONOSTICS
TRES SEC

La Patrie

Journal du Peuple

34e ANNEE—No 151 — DOUZE PAGES — MONTREAL, MARDI 20 AOUT 1912 — LE NUMERO : UN CENTIN

Jenny W et Polly B.

Pourquoi M. Bourassa n'a pas écrit une ligne, hier, dans son journal.

Chacun a pu observer depuis un certain temps que les performances de Jennie W. l'intéressent plus que les affaires du pays. Par suite, le Maitre, accompagné de son fidèle Polly B., est allé hier à Trois-Rivières voir Jennie W. gagner une course.

LE PARLEMENT POUR RIRE

On parle d'une nouvelle session, en septembre, avec un ministère provincial libéral au pouvoir dont M. Victor Béique serait le chef.

UN GROUPE DE COALITION

Nos politiciens pour rire annoncent une prochaine session du Parlement-Modèle, dont l'ouverture aura lieu très probablement en septembre. La résurrection de ce parlement dont les séances furent courues, la saison dernière, par un si nombreux public, amusé par les extraordinaires débats de nos politiciens en herbe, et très souvent construit par les questions qu'on y débattait sur la politique du jour, réjouira le Tout-Montréal intellectuel. Les séances du parlement-modèle comptent maintenant parmi les "events" de la saison mondaine.

Cette fois, quelques-uns de nos politiciens veulent rapetisser les cadres du parlement-modèle à ceux d'un parlement provincial pour permettre aux membres du groupe libéral de diriger le pouvoir à leur tour et aux membres de l'autre groupe de s'exercer à l'attaque.

En admettant que ces changements aient lieu, M. Victor Béique, qui était chef de l'opposition deviendra premier-ministre et M. Félix Durocher, ancien premier-ministre, deviendra chef de l'opposition.

Toutefois, si les conservateurs sont tenus de conserver le pouvoir, M. Maréchal-Nantel, avocat, ancien ministre de la milice, deviendra premier-ministre du parlement-modèle, avec un cabinet formé des principaux membres du dernier cabinet pour rire.

On parle déjà de la formation de plusieurs groupes et M. Nantel se verrait obligé de former un ministère de coalition. Il y aurait un groupe des conservateurs-impérialistes, dirigé par M. Edmond Chassé, un groupe de nationalistes, dirigé par M. Léon Trépanier, etc. Comme on le voit, le prochain parlement-modèle où l'on éliminera toutes les questions débattues lors de la dernière session, pour ne s'occuper que de questions nouvelles, prendra un aspect bien différent de celui d'hier.

DES AUTOS DE $250 A LONDRES

LONDRES, 20.—Le "Daily Express" donne la nouvelle étonnante ce matin qu'un groupe de manufacturiers américains se prépare à inonder le marché anglais avec des automobiles qui se vendront $250 chacun.

M. L. GRAVEL EST REELU

L'ancien président général des Artisans est réélu par acclamation, ce matin.— La discussion du rajustement des taux remise à cet après-midi.

MESSAGES DE FELICITATIONS

La séance du congrès des Artisans Canadiens-Français s'est ouverte ce matin à dix heures sous la présidence de M. J.-V. Desaulniers. Sur proposition de M. Antoin-J. Léger, il est décidé que le télégramme suivant de félicitations soit adressé à

M. LUDGER GRAVEL, réélu président général des Artisans Canadiens-français.

Mgr Leblanc, à l'occasion de son élévation au siège épiscopal de St-Jean, N. B.

Montréal, 20 août 1912.

A Sa Grandeur Monseigneur Leblanc, St-Bernard, Co. Digby, Leblanc, St-Bernard, Co. Digby, N.S.

Les 41,000 Artisans Canadiens-Français, réunis en Convention Générale, offrent leurs plus chaudes félicitations, leurs vœux les plus ardents, leurs prières les plus ferventes au premier Evêque Acadien, le nouvel Elu de St-Jean, membre aimé de la Société des Artisans, frère auguste par le sang, père dans la foi, qui dans ses fonctions sacrées fera un bien si considérable à toute l'Eglise Catholique des Provinces Maritimes.

LUDGER GRAVEL,
Président-Général.
G. M. LEPAILLEUR,
Aumônier-Général.
JOS-A. L'ARCHEVEQUE,
Ass. aumônier des Provinces Maritimes.
J. M. DEVEAU, Prêtre-Curé de Wedgeport, N.-E.
ANTOINE J. LEGER.

SUITE A LA 2ème PAGE

A CAUSE DES ETRANGERS

Nos règlements sanitaires devraient être imprimés en grec, en italien, en hébreu, en français et en anglais.

SUGGESTION DES CONTROLEURS

Le Conseil de ville a adopté, hier, une résolution à l'effet de recommander au Bureau de Contrôle l'impression, en cinq langues différentes, des principaux règlements de la ville, afin de permettre à la portion étrangère de la population de se renseigner. Ce sont surtout les règlements sanitaires qui sont le plus fréquemment violés par les étrangers qui habitent notre ville et il est allégué que lorsque ces règlements seront imprimés en grec, en hébreu et en italien, ainsi qu'en français et en anglais, personne ne pourra plus plaider ignorance, lorsque des poursuites auront été intentées pour infraction à ces lois.

GEORGE V L'ECHAPPE BELLE

L'automobile d'un marchand de Branford se jette dans un fossé afin d'éviter de frapper la voiture portant notre Souverain.

LE ROI S'INFORME S'IL Y A DES BLESSES

(Service spécial de la PATRIE)

NEW-YORK, 20. — Un câblogramme reçu de Londres annonce que le roi George a failli être victime d'un accident hier, alors qu'il revenait en automobile de l'abbaye de Bolton, dans le Yorkshire où il avait été l'hôte pendant quelques jours de Lord Sefton.

Une automobile appartenant à M. David Thornton, un marchand de Branford, apparut soudain à un tournant et le chauffeur de cette voiture ne parvint à éviter l'accident qu'en jetant sa voiture à côté de la voie où elle a été renversée.

Le roi s'est aussitôt levé et a demandé avec anxiété s'il y avait quelqu'un de blessé. Comme il recevait l'assurance que personne n'avait été blessé, il donna une chaude poignée de main à M. Thornton et continua sa route.

FATAL ACCIDENT DU TRAVAIL

UN OUVRIER EST ELECTROCUTE A CAPELTON

Dépêche spéciale à la PATRIE

SHERBROOKE, 20.—M. Georges Frederick, employé à la fabrique de produits chimiques Nichols, de Capelton, a été électrocuté hier après-midi En faisant des réparations il a touché un fil électrique chargé à 22,000 volts. La mort a été instantanée.

Un de ses compagnons a aussi reçu un choc violent quand il a touché la victime.

LE TRAFIC DES CEREALES N'ENCOMBRERA PLUS LES QUAIS

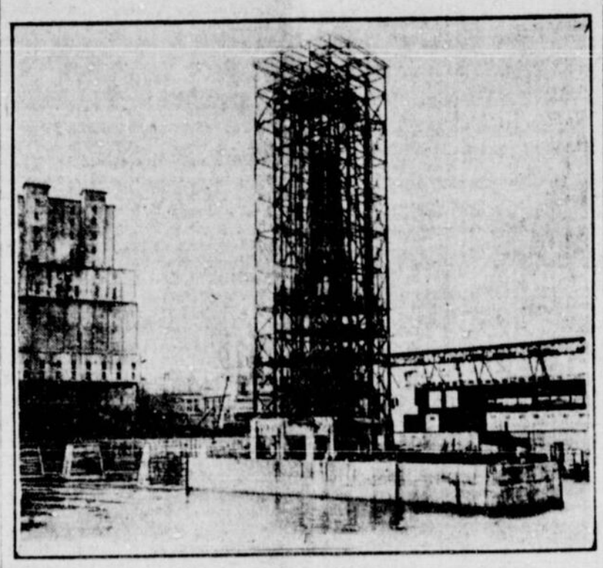

LA TOUR MARINE DU NOUVEL ELEVATEUR DE LA COMMISSION DU PORT DE MONTREAL, et les pylônes sur lesquels reposent deux immenses transbordeurs.

La tour marine et les transbordeurs à pylônes qui pourront transborder le grain à raison de 30,000 minots à l'heure.

La tour marine qui sera annexée au nouvel élévateur de la Commission du port de Montréal, sera un véritable modèle du genre. Elle sera unique, tant par sa forme que par sa capacité, à tous les élévateurs de l'Amérique. Elle possèdera deux immenses transbordeurs qui partant de la tour, passeront sur cinq pylônes. Chacun de ces pylônes possède une hauteur de 28 pieds, à côté d'un mur de 12 pieds de large sur 18 de haut. A partir de la tour jusqu'au nouvel élévateur, le mur en béton armé aura une longueur de 200 pieds.

Au moyen de cette tour marine, il sera possible de charger ou décharger les transatlantiques, avec une capacité de 30,000 minots à l'heure.

L'utilité des deux immenses transbordeurs reposant sur les pylônes permettra au grain de se rendre directement dans tel ou tel compartiment de l'élévateur qui peut contenir 700,500 minots de grain.

Avec cette tour marine on ne verra plus l'encombrement du grain dans le port, comme cette année, et ceci à la grande satisfaction des arrimeurs et des exportateurs. Cette tour qui possède une hauteur de 203 sur 45 pieds carrés sera un nouveau complément au magnifique outillage du port de Montréal.

LA RICHESSE DE WESTMOUNT

La valeur de la propriété foncière est de $39,200,373 contre $32,080,464 l'an dernier.

UNE MOYENNE DE $2,305 POUR CHAQUE CITOYEN

L'augmentation extraordinaire des immeubles dans la ville de Westmount a été démontrée hier soir au conseil par une déclaration de l'échevin Hyde. "Le montant des propriétés taxables et non-taxables pour l'année courante a déclaré M. Hyde, s'élève à $39,200,473 tandis que l'an dernier le rôle d'évaluation n'était que de $32,080,464, soit une augmentation de $7,120,009 ou de 22 1-5 pour cent. En 1911, les propriétés taxables représentaient $27,437,954 et cette année elles représentent une somme de $32,767,650 une augmentation de 19½ pour cent. La population totale étant de 17,000, cette évaluation donne une moyenne de $2,305.90 pour chaque personne.

Un rapport sur l'analyse de l'eau démontre que le nouveau système de filtrage fonctionne à merveille et que l'eau est maintenant excellente. Il n'y a plus un seul cas de typhoide dans la ville et au cours du mois dernier la seule maladie contagieuse découverte a été un cas de diphthérie.

— Le comité des travaux des chemins recommande différentes améliorations dans les rues, pour une somme de près de $18,000. Le maire Rutherford a demandé un congé d'un mois pour se rendre à Victoria, C. A. en qualité de délégué à la convention de l'Association Forestière

LES ARTISANS EN SEANCE

Ils ont abattu beaucoup de besogne hier.—La question du réajustement des taux s'impose.

BANQUET A LA MAISON ST-JANVIER

Les Artisans Canadiens-Français abattent beaucoup de besogne depuis hier. Après la séance du matin pendant laquelle le président général a lu son rapport, l'après-midi s'est passé à discuter une foule d'amendements, proposés par diverses succursales. Plusieurs ont été rejetés immédiatement, d'autres sont référés à des comités spéciaux. Parmi les propositions adoptées, se trouve la question du rajustement des taux des anciens sociétaires, en chargeant leur certificat de la différence de taux payés par eux depuis 1902 avec les taux du Congrès Fraternel à l'âge d'entrée, avec intérêt à 4 pour cent, avec privilège pour chaque sociétaire d'acquitter le mon-

SUITE A LA 2ème PAGE

EGALITE POUR TOUT LE MONDE

L'échevin Larivière demande que la commission de législation fixe un prix uniforme pour les pavages qu'on fait payer par les propriétaires.

VIF DEBAT AU CONSEIL

Le projet d'amender la loi des pavages a fait l'objet d'un vif débat à la séance du conseil de ville hier après-midi.

L'échevin Larivière a proposé que la Commission de Législation fût priée d'étudier le moyen d'amender cette loi, de façon à rendre uniforme le prix que doivent payer les propriétaires aujourd'hui contraints de payer variant de $2 à $4 la verge, selon que le pavage qu'on leur impose est fait d'asphalte, de scories ou de granit, mais les échevins L. A. Lapointe et Emard, deux des principaux membres de la dite commission de législation ont combattu cette proposition qu'ils considéraient illégale, comme affectant les revenus de la ville et étant par conséquent du ressort exclusif du Bureau de Contrôle.

Les échevins Larivière, Giroux, Séguin, Poissant, Mayrand, Clément accusèrent tour à tour les membres de la Commission de Législation de vouloir se dérober à une responsabilité qui leur incombait, celle de trouver le moyen de faire amender une loi par la Législature, alléguant que si la commission n'avait pas ce droit elle n'avait pas sa raison d'être.

Le maire suppléant, l'échevin Bastien, qui présidait, hier l'assemblée du conseil, en l'absence du maire Lavallée, déclara régulière la proposition de l'échevin Larivière, et l'échevin Emard proposa en amendement que la question fût référée au Bureau de Contrôle, dans le but d'obtenir au préalable une suggestion quant à la manière d'amender la dite loi, mais ce dernier amendement fut perdu sur le vote suivant:

Pour: les échevins Lapointe (L. A.), Lapointe (N.), O'Connell, Ward, Robinson, Boyd, Emard, 7.

Contre: les échevins Prud'homme, Monahan, Clément, Têtreau, Létourneau, Mayrand, Bastien, Turcot,

SUITE A LA 2ème PAGE

LE PERE DE LA NORMANDIE AURA-T-IL SON MONUMENT?

Une offre alléchante faite à la métropole canadienne pour la ville de Fargo.

La ville de Montréal aura-t-elle sa statue de Rollon, tout comme la ville de Fargo, aux Etats-Unis, où s'est répercuté, cet été, l'écho des fêtes du Mille-maire Normand. La ville de Fargo a érigé à la mémoire du fameux Rollon, le premier duc de Normandie, un superbe monument, dont nous reproduisons ci-contre une photographie.

Or c'est une reproduction exacte de ce monument qui est aujourd'hui offerte à Montréal par l'entremise de l'organisateur des fêtes du Mille-maire Normand, à Fargo, M. H. O. Fjolde, un norvégien, descendant de Rollon. M. Fjolde informe la ville qu'il lui en coûtera environ $4,000 pour avoir une statue absolument semblable à celle de Fargo. Cette somme représenterait le coût du travail, et M. Fjolde considère que la grande métropole française du Canada devrait se faire un devoir d'honorer elle aussi la mémoire du fondateur de la Normandie. Montréal, dit-il, est en vérité la capitale de la Normandie d'Amérique, mais s'il va un peu loin lorsqu'il affirme que la langue parlée aujourd'hui au Canada français est la même que l'on parlait en Normandie, il y a une couple de siècles, il ne faut guère lui en tenir rancune, car il avoue ne pas connaître notre langue et ses intentions sont bonnes.

LA STATUE DE ROLLON, le fondateur de la Normandie, à Fargo, aux Etats-Unis.

Sa lettre a été référée au Bureau de Contrôle.

Un yacht coule à pic à Lachine

LACHINE, 20 — Le "Riffle", le superbe canot-automobile de MM. J. A. Dubreuil et fils, qui descendait ici samedi pour prendre part aux régates de Boucherville, dimanche, a coulé à pic tout près des quais de Lachine. M. Dubreuil fils et le mécanicien ont failli se noyer.

Le yacht venait à une vitesse d'une vingtaine de milles quand le gouvernail fit défaut. Avant que l'on ait pu faire machine en arrière l'avant a frappé le brise-glace et la coque a été télescopée. Le léger bateau a coulé en quelques secondes. Les deux occupants n'ont eu que juste le temps de sauter par terre.

On a commencé ce matin à renflouer le yacht dont seule la machine de 75 chevaux-vapeur pourra être de quelque usage. Le "Riffle" faisait environ de vingt à vingt-deux milles à l'heure.

ACTION EN DOMMAGES

M. Rémi Bernier, de Montréal, qui a été blessé par l'automobile No 2939 en descendant d'un tramway à l'intersection des rues Cadieux et Ste-Catherine Est, dimanche soir, le 4 août a intenté une action en Cour Supérieure contre le propriétaire de l'automobile. Maître Arthur Gibeault, avocat, représente M. Bernier.

LA VILLE DE CHICOUTIMI, QUI A ETE DETRUITE RECEMMENT PAR LE FEU, VA BIENTOT RENAITRE DE SES CENDRES

On a commencé et l'on poursuit avec activité les travaux de reconstruction de la plupart des grands édifices incendiés, et la plus grande confiance règne dans la petite ville du Nord.

Le nouveau séminaire, la nouvelle cathédrale, une église temporaire, un grand hotel

(Spécial à la PATRIE)

QUEBEC, 20 — Il nous a été donné de visiter, l'autre jour, la sinistre étendue de ruines que l'incendie a faites récemment dans la belle petite ville de Chicoutimi. Ceux qui ont connu cette belle partie de la petite ville du nord si cruellement ravagée et qui contemplent aujourd'hui toutes ces ruines sont péniblement affectés de ce malheur. Mais les braves citoyens de Chicoutimi et, particulièrement les victimes, sont loin d'être découragés. Ils ont bien pleuré, un instant sur tant de rêves de bonheur et de prospérité anéantis, mais à peine remis des premières émotions causées par cette catastrophe, voilà que tous poussent les travaux de la reconstruction.

Un peu partout sur les lieux du sinistre s'élèvent des constructions nouvelles aux vastes proportions. Les travaux de déblaiement s'achèvent et en plusieurs autres endroits les fondations de nouvelles bâtisses sont à peu près terminées.

Toute cette partie de la ville ne sera plus guère reconnaissable quand elle sera reconstruite. On a préparé des plans et les constructeurs et propriétaires seront obligés de les respecter dans leurs constructions.

Quant aux travaux de reconstruction des grands édifices incendiés, ils sont eux aussi commencés depuis quelques jours. Les fondations du nouveau séminaire sont sous la direction de M. Willie Cloutier et vont bon train. Le nouveau séminaire est reconstruit à quelques cents pieds plus haut que l'ancien. Ce sera une superbe construction toute moderne et à l'épreuve du feu. Les plans tant des fondations que de la bâtisse principale ont été préparés par l'architecte R. P. Lemay, de Québec. L'entreprise générale est confiée à M. P. E. Monette, entrepreneur de Québec. Les planchers du sous-sol seront en béton et les murs en granit bleu. L'extérieur sera construit en belles briques d'Ecosse. Le steamer "Chester House" a déjà apporté une cargaison de ces briques à Chicoutimi. Nous avons pu examiner les plans de la nouvelles construction et nous pouvons dire que ce séminaire une fois terminé sera l'un des plus beaux édifices de la province.

Le personnel de la maison n'est pas du tout abattu par l'épreuve. L'avenir lui apparaît serein en face des témoignages de sympathie qui lui sont venus de partout. Le nouveau séminaire sera terminé en 1914.

Les travaux de démolition de la cathédrale commenceront dans quel-

SUITE A LA 2ème PAGE

LA RECONSTRUCTION DE CHICOUTIMI.—(1) Ce qui reste aujourd'hui de la belle Cathédrale détruite lors de la conflagration. (2) Un coin de la petite ville des tentes qui s'élève sur une partie des ruines et où logent des familles dont les maisons ont été incendiées. (3) Vue générale des ruines du quartier incendié. (Photos de M. J. E. Lemay, Chicoutimi.)

UNE ETRANGE HISTOIRE

DES VENDEURS DE COCAINE DE QUEBEC AURAIENT PARTICIPE A L'EVASION DE LA PRISON DU COCAINOMANE NORMAND.

(Spécial à la PATRIE)

QUEBEC, 20 — Un petit scandale qui aura du retentissement est sur le point d'éclater à Québec.

On se rappelle qu'il y a à peu près six semaines, on arrêtait dans la nuit un individu sous l'influence de la cocaine, et portant, de plus, sur lui, une quantité considérable de ce narcotique. Un jeune médecin de cette ville fut mêlé dans le procès qui s'en suivit. Le jeune médecin fut aussi arrêté. Or, pendant que l'on instituait des procédures contre lui, Normand, celui qui avait dénoncé le médecin, se sauvait de la prison. Le médecin faute de preuve suffisante, fut acquitté.

Or, il paraît que les autorités judiciaires sont aujourd'hui arrivées à la conclusion que c'est à la suite d'une machination tramée par les vendeurs de cocaïne, dans le but de faire disparaître l'individu qui pourrait les compromettre, que Normand a réussi à s'échapper et qu'il court encore.

En effet, rien de plus étrange que cette évasion de Normand. Une fois sorti de la prison, il disparaît comme par enchantement et l'on n'en entend plus parler. On va même jusqu'à dire qu'une voiture attendait le fugitif non loin de la prison.

Quoi qu'il en soit, une enquête secrète se poursuit activement et on s'attend à de sensationnels développements.

EGALITE POUR TOUS

SUITE DE LA 1ère PAGE

Larivière, Séguin, Giroux, Stroud, Poissant, Blumenthal, McDonald, 15.

L'échevin L. A. Lapointe ayant alors exprimé l'opinion que la Commission de Législation pourrait bien ne pas prendre en considération la proposition Larivière, sous prétexte qu'en sa forme actuelle cette proposition ne laissait pas aux membres de la Commission de Législation d'autre alternative que celle de faire un rapport dans le sens indiqué dans la motion, il s'en suivit une passe d'armes entre les échevins Lapointe et Larivière, et l'échevin Giroux engagea le leader du conseil à retirer son défi. "Je ne pourrais pas croire dit l'échevin Giroux que le leader du conseil se résoudrait à ignorer délibérément la volonté du conseil. Que la Commission de Législation fasse un rapport ; celui qu'elle voudra, mais qu'elle en fasse un, le conseil fera ce qu'il doit faire ensuite."

La motion de l'échevin Larivière fut alors adoptée à l'unanimité.

A OUTREMONT

Les méfaits d'un dogue en liberté coûtent cher — Pas d'excès de vitesse.

Hier après-midi, à Outremont, M. James Johnson, de la rue Durocher a comparu en cour des magistrats, sous l'accusation d'avoir laissé en liberté dans un parc public, un chien du type "bulldog" qui ne cherchait que l'occasion de s'attaquer aux mollets des piétons.

Le chien a essayé ses crocs aigus sur la jambe d'un employé de la corporation d'Outremont, un nommé Antonio Spetozi. M. Johnson devra attendre quelques jours encore pour s'entendre condamner, l'étendue des dommages causés par les crocs du "bulldog" et les complications qui peuvent suivre n'étant pas encore connues du magistrat Stuart qui siégeait hier.

Mlle B. Lapierre, 421 rue Sherbrooke-Est, pour avoir fait un peu trop de vitesse sur le Chemin Ste-Catherine, avec son automobile portant la licence 4223 P.Q., a été condamnée hier à $20 d'amende et aux frais s'élevant à $5.

A moins que vous ne

Renouveliez votre Corps et votre Cerveau

tous les jours,

Vous en Perdez Constamment

Ce qu'il faut, c'est une nourriture appropriée

Grape-Nuts

est composé des parties choisies du blé et de l'orge qui fournissent les phosphates naturels requis par le système humain pour refaire la membrane usée du cerveau et des centres nerveux ; il fournit de l'énergie vitale au corps et à l'esprit.

C'est le système nerveux qui a le contrôle de l'appareil digestif, et c'est le cerveau qui donne le pouvoir de travailler et de faire de l'argent.

C'est ce dont vous serez convaincu, si vous faites usage de Grape-Nuts régulièrement pendant dix jours.

"Il y a une Raison"

Lisez "The Road to Wellville" en paquets. Fait par

Canadian Postum Cereal Co., Ltd., Windsor, Ontario.

LE MONDE ENTIER PRODUIT PRES DE QUATRE MILLIARDS DE MINOTS DE BLE

Sur un total de 3,765,256,000 minots pour 1912, le Canada arrive au cinquième rang sur plus de 30 pays producteurs.

220,000,000 DE MINOTS POUR 1912

Service spécial de la PATRIE

OTTAWA, 20.—Le ministre de l'agriculture vient de recevoir, par câble les estimés suivants de la production du blé pour 1912 dans le monde entier. Ils sont fournis par les agences de Dornbush et Broomhall, rapporteurs des récoltes. Les chiffres représentent le nombre de boisseaux suivant:

	Dornbush	Broomhall
France	328,000,000	320,000,000
Russie	640,000,000	640,000,000
Hongrie	169,280,000	168,000,000
Autriche	56,000,000	56,000,000
Crète	.....	16,000,000
Bosnie	.....	2,400,000
Serbie	.....	13,600,000
Turquie d'Europe	136,000,000	.....
Italie	173,600,000	168,000,000
Allemagne	148,000,000	132,000,000
Espagne et Portugal	122,880,000	149,600,000
Roumanie	30,000,000	72,000,000
Bulgarie	56,000,000	56,000,000
Grèce	.....	4,000,000
Grande Bretagne	.....	56,000,000
Royaume Uni	60,000,000	.....
Belgique	.....	12,000,000
Hollande et Belgique	20,720,000	.....
Suisse	.....	4,000,000
Suède	.....	7,000,000
Danemark	.....	4,000,000
Reste de l'Europe	67,680,000	.....
Algérie	.....	32,000,000
Tunisie	.....	4,000,000
Afrique en entier	62,640,000	.....
Indes	366,376,000	368,000,000
Japon	.....	24,000,000
Reste de l'Asie	72,480,000	.....
Australie	88,000,000	76,000,000
Argentine	176,000,000	170,000,000
Uruguay	10,000,000	8,000,000
Chili	18,000,000	14,000,000
Mexique	9,600,000	8,000,000
Etats-Unis	680,000,000	680,000,000
Canada	224,000,000	210,000,000
Récolte du monde entier	3,765,256,000	3,472,600,000

LA RECOLTE EN SASKATCHEWAN.

REGINA, Sask., 20.—Les récoltes sont commencées dans la Saskatchewan. La question qui embarrasse le plus les cultivateurs est celle de savoir s'ils pourront réussir à enrégimenter assez d'ouvriers pour les immenses travaux qu'ils entreprennent. De nouvelles excursions sont attendues à Winnipeg les 19, 23, 26 et 31 août prochain ainsi que le 1er septembre.

Les récentes grèles, le froid et les sauterelles n'ont pas causé de grands dommages aux récoltes. Si la température continue à être belle pour hâter la maturation des produits qui sont actuellement sur champ, on s'attend à ce que les récoltes de 1912 surpassent de beaucoup celles des années précédentes.

LA VILLE DE CHICOUTIMI

SUITE DE LA 1ère PAGE

ques jours. Le nouveau temple sera construit sur l'emplacement de l'ancien couvent du Bon Pasteur qui a été incendié. En attendant, une église temporaire a été érigée sur les ruines de la résidence de M. Honoré Martel. Ce temple sera ouvert au public, dimanche prochain, et les contrats en ont été accordés à l'entrepreneur L. J. Rednault, de Chicoutimi, au prix de $6,000.

Cette construction mesure 157 pieds par 60 et il y a une sacristie de 16 par 16. Trois autels temporaires y sont érigés. Cette église temporaire pourra contenir 1,500 personnes. Jusqu'ici on a rempli les offices du culte dans la chapelle du couvent des Frères Maristes, lequel servira désormais de séminaire jusqu'à l'achèvement de celui que l'on a commencé à construire.

A part ces grands édifices, une foule d'autres constructions nouvelles surgissent partout. Nous avons noté au passage les maisons privées de MM. Louis Morin, Henri Brisson, Elz. Dufour, etc. Les plans du nouvel hôtel Chicoutimi sont sous préparation. Le nouvel hôtel sera considérablement agrandi et mis sur les bases les plus modernes.

Ceux qui vont bientôt commencer à reconstruire sont encore: MM. Louis Aubin, Joseph Larouche et Gagnon et Frères qui vont construire un immense édifice.

Le grand magasin à départements de M. L. H. Carrier va être aussi reconstruit, mais considérablement agrandi. L'édifice aura 100 pieds par 50 et trois étages.

Les mutations de propriétés ont été très nombreuses depuis quelques semaines. On a divisé toutes les propriétés et chaque division est vendue comme lot à bâtir. On a aussi divisé en lots la cour des élèves de l'ancien séminaire.

On annonce que la ville sera bientôt dotée d'un nouvel hôtel qui aura des proportions gigantesques. Il s'élèvera rue Racine. M. Jean Warren, de la Malbaie, en sera le propriétaire. Les travaux de fondation sont commencés.

Des équipes d'hommes travaillent actuellement à l'élargissement de la rue Cartier et de la rue Racine, dans le quartier incendié. On macadamisera ces rues au printemps. Rue Racine, de larges trottoirs en ciment ont été construits.

Quant aux victimes de l'incendie, elles demeurent actuellement chez des parents ou chez des amis ou encore sous des tentes, et rien de plus pittoresque que cette petite ville des tentes sise sur les ruines.

Bref, à voir l'animation qui règne actuellement dans Chicoutimi, on peut dire que dans un an et demi il restera bien peu de souvenirs de l'incendie du 24 juin 1912.

LE C. P. R. A SARNIA

Service spécial à la PATRIE

SARNIA, Ont., 20 — Le maire McGibbon a confirmé hier, la nouvelle de l'entrée du Canadien Pacifique à Sarnia. A la suite d'une entrevue avec les hautes autorités du Pacifique, le maire a déclaré que la ligne viendrait par la route de Chatham et Petrolea. Les travaux de construction sur la nouvelle ligne seront commencés incessamment.

LES ARTISANS EN SEANCE

SUITE DE LA 1ère PAGE

tant en argent.

M. Geo. Dyre Eldridge, actuaire, de New-York, assistait à l'assemblée de l'après-midi. Il a lu un volumineux rapport sur la situation financière de la société et a dit en conclusions que le réajustement des taux était nécessaire. Il y a peu de sociétés de secours mutuels, dit-il, occupant une position financière aussi favorable, pour traiter effectivement cette question de placer l'assurance de tous ses sociétaires sur des bases adéquates, équitables et scientifiques.

Avant l'ajournement à cinq heures M. Ludger Gravel annonce que le bureau de direction a acheté une magnifique statue en ouvx de la Sainte-Vierge pour l'offrir au délégué apostolique, Mgr Stagni, en souvenir de sa visite aux Artisans et de l'honneur qu'il leur a fait dimanche, en présidant à la cérémonie religieuse.

Le maire L. A. Lavallée, président de l'Alliance Nationale en convention à Woonsocket a envoyé un télégramme de bons souhaits aux Artisans. Ceux-ci ont répondu par un télégramme de remerciements et de vœux analogues....

Le soir il y eut banquet à la maison St-Janvier, Sault-au-Récollet. Les tables étaient disposées dans le parterre, illuminé de guirlandes, d'ampoules électriques. Un grand nombre de convives ont pris la parole.

Ce matin, la journée a commencé à huit heures par une messe de requiem en faveur des âmes des 630 Artisans décédés depuis la dernière convention générale.

MIEUX QU'UNE CORRECTION

Les corrections ne guérissent pas les enfants de l'habitude d'uriner au lit. Il y a une cause constitutionnelle à cette maladie. Mme M. Summers, boîte W., 44 Windsor, Ont., enverra gratis à toute mère, son traitement domestique qui a tant de succès, avec instructions complètes. N'envoyez pas d'argent, mais écrivez-lui aujourd'hui si vos enfants sont atteints de cette maladie. Ne blâmez pas l'enfant, il ne peut faire autrement. Ce traitement guérit aussi les adultes et les personnes qui souffrent de troubles urinaires le jour ou la nuit. 151-1

UN MONUMENT A DUPLOYE

Pour perpétuer la mémoire de Duployé, l'"Eclair Sténographique" organise entre tous les Duployens, une souscription à laquelle ne refuseront pas de participer tous ceux qui, à des degrés divers, ont apprécié et bénéficié des efforts considérables de Duployé en faveur de ce système sténographique.

L'"Eclair" publiera les souscriptions reçues et centralisera les fonds qui seront remis spécialement à la famille Duployé.

On pourra adresser les souscriptions soit à l'"Eclair Sténographique", 51, avenue de la République, Caudéran-Bordeaux, France, soit à M. Denis R. Perrault, de l'Institut Sténographique Perrault, 3 avenue des Pins Ouest, Montréal.

JENNIE W N'A PAS PERDU DE SA POPULARITE

Sa grande victoire dans le free for all à Trois-Rivières est bruyamment accueillie.

Les courses de l'exposition

(Spécial à la PATRIE)

TROIS-RIVIERES, 20.—Les courses au trot et à l'amble qui font partie du programme officiel de l'exposition locale, avaient attiré hier après-midi à la piste, une foule énorme venue de tous les coins du pays.

Le programme renfermait plusieurs courses intéressantes, dont le free for all, dans lequel six de nos plus rapides coursiers figuraient.

Cette course qui faisait depuis longtemps le sujet de conversations animées parmi les amateurs du trot et de l'amble était va sans dire, attendue avec impatience.

Jennie W. le plus rapide coursier qu'il y ait sur pistes d'un demi-mille en Canada, l'inoffensive jument, propriété de M. L.-J. Tarte, qui depuis si longtemps trouble le cerveau des grands esprits, Jennie disons-nous, était en effet le point de mire entre tous.

La course commença et les 6 chevaux en ligne partirent à une grande allure. Jennie W. habilement conduite, ne tarda pas à s'éloigner des autres coursiers et passa première sous le fil en 2.14. La foule qui avait suivi les moindres phases de l'épreuve avec beaucoup d'intérêt, applaudit à outrance la belle tenue de la jument. A la seconde épreuve, même résultat, même succès.

Arrive la troisième épreuve. Jennie qui avait la première position partit à une allure tellement rapide que son jockey ne fut même pas dans l'obligation de retenir les rênes et Jennie passa au pas sous le fil, franchissant le mille en 2.12 1-4.

Jamais de mémoire de cheval, une jument ne recueillit autant d'applaudissements et d'acclamations. Il n'y avait qu'un petit groupe ayant parié sur les chances de Rouses Point Boy qui "bourassait" à fendre l'âme.

Cette victoire fut favorablement commentée, ce qui est une preuve de plus, de toute la popularité dont jouit l'intéressante jument de M. L.-J. Tarte.

FREE FOR ALL

2.06 amble.

Jennie W.	1	1	1
Rouses Point Boy	2	2	3
Banner Boy	3	3	4
The Liar	4	4	2

Temps 2.14, 2.12 1-4, 2.12 1-4.

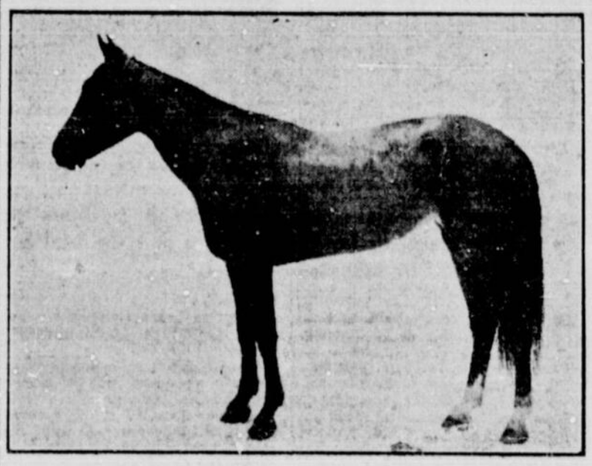

JENNIE W., qui a gagné hier à Trois-Rivières la course des ambleurs classe 2.06, distançant très aisément un champ de rapides coursiers. La jument aurait pu abaisser le record de la piste qui est de 2.10 1-4 si son conducteur lui avait demandé plus d'allure. Jennie W., gagna en 2.12 1-4, passant sous le fil au pas.

M. LUDGER GRAVEL

SUITE DE LA 1ère PAGE

Sur proposition du Dr N. Cloutier, il est décidé d'offrir à Mgr Leblanc, un cadeau, dont la nature sera ultérieurement désignée.

M. J.-V. Desaulniers, président de la convention, donne ensuite lecture du télégramme suivant:

A M. Ludger Gravel, président général des Artisans,

Le président général de l'Union St-Joseph du Canada me charge de vous offrir en son nom et en celui de l'Union St-Joseph l'assurance d'une cordiale et fraternelle sympathie et de vous dire les vœux qu'il forme pour que l'harmonie accompagne les délibérations de votre convention et que le succès couronne ses travaux.

LASSALLE GRAVEL,
Trésorier et secrétaire pro-tempore de l'Union Saint - Joseph du Canada.

M. Jos. Marois ouvre ensuite la discussion au sujet du rajustement des taux. Il tente de prouver que les Artisans perçoivent des taux inférieurs à ceux des autres compagnies d'assurance d'après les tables de taux comparées des autres compagnies. Il recommande en conclusion l'adoption du projet de l'exécutif, qui comporte le rajustement des taux des adhérents faisant partie de la société depuis une date antérieure à janvier 1907. La discussion très animée est remise à la séance de l'après-midi.

A onze heures les officiers ont été mis en nomination.

M. Ludger Gravel envoie le télégramme suivant à M. Lassalle Gravel, de l'Union St-Joseph du Canada, Ottawa.

La société des Artisans en Convention remercie cordialement l'Union St-Joseph du Canada pour ses vœux de succès et réitère à la St-Joseph ses sentiments de fraternelle sympathie.

LUDGER GRAVEL,
président général.

Montréal 20 août 1912.

La séance recommence à deux heures cet après-midi ; à quatre heures les comités spéciaux seront reçus à l'hôtel de ville.

Jusqu'ici les officiers élus par acclamation sont MM. Ludger Gravel, président général de la société des Artisans ; Henri Roy, secrétaire-trésorier général, Dr A.-P. Jeannotte, médecin en chef et J.-A. Labelle, aviseur légal.

SALONIQUE AUX MAINS DES REBELLES

LES MONTENEGRINS IRRITES, DEMANDENT A LEUR GOUVERNEMENT DE DECLARER LA GUERRE A LA TURQUIE.

CONSTANTINOPLE, 20.—On rapporte qu'hier les troupes Monténégrines sont entrées dans le district Albanais de Berane, sur les frontières monténégrines où les mahométans ont fait un massacre de chrétiens, et que la forteresse est encore gardée par les Turcs.

Les rebelles Albanais continuent à avancer sur Salonique. On rapporte aussi qu'ils se sont emparés de la ville de Guevgueli, à 50 milles de Salonique. Le gouvernement Turc a rassemblé ses troupes à Keuprulu et Ibrahim Pasha qui a pris les mesures nécessaires pour protéger Uskup, a donné 24 heures aux insurgés pour se soumettre. Après ce temps les troupes ont reçu ordre d'attaquer les rebelles.

Les insurgés refusent de se soumettre à cet ordre, à moins que le gouvernement ne leur remette 30,000 carabines.

LONDRES, 20.—Les rebelles Albanais au nombre de 1500, d'après une correspondance du "Daily Telegraph" à Constantinople, sont entrés dans Salonique.

Le correspondant du même journal à Belgrade déclare que les rebelles Albanais demandent maintenant la démission de Ibrahim Pasha et par conséquent des négociations directes avec le gouvernement de Constantinople. Ils demandent aussi qu'on leur permette d'occuper Keuprulu et toutes les villes au nord de Demircapu comme garantie que La Porte paiera les $6,500,000 de dommages et remettra aux indigènes, les armes qu'on leur a enlevées l'an dernier.

(Service spécial de l aPATRIE)

CETTINGE, Montenegro, 20. — Une nombreuse assemblée de Monténégrins a eu lieu ici ce matin pour protester contre les autorités commises par les Turcs dans le district albanais de Berana, sur la frontière du Monténégro, où de nombreux chrétiens ont été massacrés par les soldats mahométans.

On a adopté une résolution demandant au gouvernement du Monténégro de déclarer la guerre à la Turquie. La fièvre de la guerre fait des progrès rapides dans tout le pays.

Constantinople 20.—Un télégramme reçu ce matin d'Uskup annonce qu'une entente a été conclue entre les représentants de la Turquie et les insurgés Albanais qui se dirigeaient sur Salonique en force considérable. On dit que les Albanais commencent à retourner dans leurs foyers.

Les rumeurs de nouveaux changements dans le cabinet de la Turquie sont absolument dénués de fondement. On annonçait que plusieurs autres ministres se disposaient à suivre l'exemple du ministre de l'intérieur qui a donné sa démission.

EXCURSIONS AGREABLES AU MILIEU DE LA SEMAINE, A BAS PRIX.

Voyages aller et retour à Trois-Rivières, seulement $4.50, comprenant repas et cabine. Les passagers ne sont pas obligés de quitter le bateau durant le voyage. Le vapeur "Trois-Rivières" part de Montréal, les mardis et jeudis, et le vapeur "Berthier", les mercredis, à 7 p.m. Retour à Montréal le soir suivant à 9 heures. Bureau des billets R. & O., Square Victoria. 144-12-13

14-19-20-21-26-27-28 août-
2-3-4 sept.

RECEPTION A LA MAIRIE

Cet après-midi, à 3 heures, dans les salons du maire, à l'hôtel de ville, l'échevin Giroux et l'échevin Bastien recevront officiellement les délégués à la convention des Artisans Canadiens-français.

Perdu en mer

PORTLAND, Ma., 20. — La perte du schooner anglais à deux mâts, l'Arizone of Yarmouth, a été rapportée, aujourd'hui, par le lieutenant Randolph Ridegely qui fit tous ses efforts pour essayer de le mettre à flot. A marée basse, le navire est presque à sec et sa coque est endommagée en maints endroits ; l'équipage n'eut aucune difficulté à gagner la terre.

—:o:—

Sans estomac

REDDING, Cal., 20. — Vivre deux mois sans se douter qu'il n'avait plus d'estomac est le record accompli par John Broadhurst, mort, ici, dans la nuit d'avant-hier, à l'âge de 45 ans. Broadhurst, qui était mécanicien, fut conduit à l'hôpital, voilà deux mois, souffrant d'un cancer. On lui fit une opération durant laquelle les docteurs firent l'ablation de l'estomac, mais pour ne pas affecter le patient, les médecins lui cachèrent la nature de l'opération. Broadhurst prit un peu de mieux, vivant de jus de fruit et d'un peu de nourriture solide. Cependant son état de faiblesse fini par amener la mort.

—:o:—

Déraillement

LACONIA, 20.—Les passagers et les employés du train l'ont échappé belle quand l'express du White-Mountain, sur le Boston & Maine à déraillé, hier soir, à environ deux milles au nord de Lakeport. Excepté les deux employés de la compagnie d'express, qui furent légèrement blessés, tout le monde s'en est retiré indemne. La voie fut complètement défoncée et toute trafic a cessé sur la division de White-Mountain ; on ignore encore les causes de l'accident.

—:o:—

Cantatrice blessée

PARIS, 20.—Mme Sembrich, la célèbre cantatrice est tombée et s'est fracturé le poignet gauche en voulant ces jours derniers, sauver son chien, qui allait être écrasé par un tramway électrique, à Onchy.

Elle s'embarquera le 18 septembre prochain, pour une tournée en Amérique, où elle donnera soixante concerts.

—:o:—

La fièvre aphteuse

DUBLIN, 20.—On annonce que M. George Bell, vétérinaire inspecteur, a été atteint de la fièvre aphteuse. Il fut mordu, il y a un mois, par un animal atteint de la fièvre aphteuse, dans une ferme de Swords. Depuis, tous les symptômes de la maladie ont été découverts chez lui y compris les légions de la bouche et les sortes d'ampoules qui se forment sur les pieds.

On pense que M. Bell sera guéri dans quelques semaines de cette maladie qui atteint très rarement l'homme.

"L'ŒUVRE DE L'ENSEIGNEMENT"

ELLE EST DESTINEE A AIDER LES JEUNES CANADIENS-FRANÇAIS QUI DESIRENT SE CONSACRER AU SACERDOCE OU A L'ENSEIGNEMENT LAIQUE.

(Spécial à la PATRIE)

OTTAWA, 20.— La Société St-Jean-Baptiste d'Ottawa, section Notre-Dame, vient de fonder "L'Oeuvre de l'Enseignement" que l'on pourrait aussi désigner sous les noms de Centin Paroissial ou Bourses Collégiales. Le but de cette organisation est de favoriser les élèves Canadiens-français qui veulent consacrer leur vie au sacerdoce, et encourager les élèves qui veulent devenir instituteurs ou institutrices.

L'Oeuvre de l'Enseignement fournira l'argent qui permettra de venir en aide à ces enfants. Pour le moment les organisateurs de l'œuvre croient sage de limiter leur protection à ceux qui veulent entrer dans les vocations sacerdotales ou enseignantes, mais plus tard, si les moyens le permettent, cette protection pourra s'étendre à ceux qui voudraient s'engager dans l'étude des professions libérales. Le centin paroissial permettra d'ici à quelques années d'augmenter le nombre d'instituteurs et d'institutrices laïques. Les fonds de l'œuvre seront déposés entre les mains de M. le chanoine L. N. Campeau, curé de la paroisse Notre-Dame.

Les élèves qui bénéficieront des bourses collégiales seront envoyés à l'académie LaSalle ou à l'Université d'Ottawa, tandis que les jeunes filles iront à l'école Youville. Les enfants de la paroisse Notre-Dame seulement pourront être recommandés à l'Oeuvre de l'Enseignement et ceux qui auront personnellement, ou leurs parents, contribué à l'Oeuvre ; chaque année une somme de $75 à $100 sera donnée à l'Association Canadienne-française d'Education d'Ontario.

Les statuts de l'Oeuvre de l'Enseignement ne pourront être amendés sans la volonté des deux tiers de tous les membres du comité administratif.

Les organisateurs demandent à chaque famille de la paroisse de donner un sou par mois à l'Oeuvre, et ceux qui voudront donner plus seront les bienvenus. Un don de $5 accorde le titre de "Protecteur de l'Oeuvre de l'Enseignement," et un don de $10 celui de "Patron de l'Oeuvre de l'Enseignement."

M. O. DUROCHER, président de l'Oeuvre de l'Enseignement.

Les officiers de l'Oeuvre sont: M. le chanoine L. N. Campeau, chapelain; O. Durocher, président; Ant. Boutet, vice-président; H. Demers, secrétaire; P. Poirier, com.-ordonnateur; H. Bigras, auditeur; A. Bélanger, Jos. Soulard, E. J. Potvin, J. W. Reny, M. A. Boyer, A. E. Watier, L. N. A. De LaSalle, Alf. Wellard, H. Ladurantaye, Chs. Bouvrette, W. J. Bédard, L. G. 'Fink, directeurs.

Les organisateurs de cette œuvre devraient avoir des imitateurs, non seulement dans toutes les paroisses d'Ontario, mais aussi de la province de Québec, afin d'aider les enfants pauvres qui ont des dispositions pour l'enseignement, à devenir des professeurs capables de répondre aux exigences de l'avenir. Souvent on entend dire que les Canadiens-français ne peuvent réussir, faute d'argent, alors l'Oeuvre de l'Enseignement remédiera quelque peu à cet inconvénient, du moins en ce qui concerne la paroisse Notre-Dame d'Ottawa.

DEVOILEMENT D'UN MONUMENT

LE MINISTRE DE LA MILICE PRESIDE AU DEVOILEMENT DE LA STATUE DE M. ISAAC BROCK.

BROCKVILLE, Ont., 20. — Hier, plusieurs milliers de personnes ont assisté au dévoilement du monument au général Brock, auquel le Colonel Sam Hughes a présidé. Ce monument a été érigé sur le square en face du Palais de Justice, à l'occasion du centième anniversaire de la mort du général Sir Isaac Brock, le héros de la bataille de Queenstown Heights.

CHEZ LES EPICIERS

L'assemblée régulière et mensuelle de la Section es Epiciers, Succursale de Montréal, de l'Association des Marchands Détailleurs du Canaa, Inc., aura lieu demain soir, le 21 courant à 8 heures précises au No 80, rue St-Denis.

On y fera le rapport complet du dernier pique-nique des épiciers et toute autre question dans l'intérêt général du commerce de l'épicerie sera à l'ordre du jour.

DODD'S KIDNEY PILLS

FOR ALL KIDNEY DISEASES
CURES RHEUMATISM
BRIGHT'S DISEASE BACKACHE
DIABETES
NUMBER 23 THE PRICE

Les Pilules de Dodd guérissent toutes les maladies de rognons, aussi rhumatisme, maladie de Bright, diabète et mal de dos. Le cliché ci-haut est un modèle de la boîte.

W. H. Scroggie Limited

Nouvelles du Magasin

Demain sera une autre journée de nos fameuses ventes au Ruban Bleu. Ces ventes sont trop bien connues à Montréal pour avoir besoin de commentaires. Quand on voit l'annonce on veut y aller. On trouvera des milliers d'articles spécialement étiquetés, autour du magasin, que l'espace ne nous permet pas d'annoncer. Soyez là pour l'ouverture, à 8.30.

Nous faisons tout pour faire de ce magasin le meilleur endroit où acheter, à Montréal. Non seulement nous sommes en mesure d'offrir les meilleures marchandises aux plus bas prix, mais nos améliorations vont faire de notre magasin le plus convenable, le plus chic de la ville. Durant quelques semaines, on verra des charpentiers, des peintres, etc., à l'ouvrage partout, mais nous tâcherons de ne pas vous incommoder.

Notre rayon des épiceries, actuellement installé, obtient un énorme succès. Nous voulons faire le plus grand commerce d'épiceries de la ville.

Vous pouvez acheter vos garnitures de maison dans notre nouvel édifice avec paiements faciles, système de club. Cela vous paiera d'y voir. Demandez à n'importe quel commis ou au bureau général.

L'ouverture de notre nouveau rayon des papiers-tentures aura lieu dans quelques jours.

Le rayon de l'électricité, premier étage de l'édifice des meubles et garnitures de maison est une merveille de beauté; rien n'y manque.

Centre des Occasions

A DROITE DE L'ESCALIER PRINCIPAL, PREMIER ETAGE

LE CHOIX dans la porcelaine, la vaisselle et la verrerie de 15c, 20c, 25c.

Théières, Assiettes B & B
Corbeilles à gâteaux
Beurriers, Sucriers
Jarres à crème
Bols à fruits, Jardinières
Plateaux à olives
Tasses et Soucoupes
Soucoupes à gruau
Plats à pudding, Bols, etc., etc.

Au choix, pour 10c.

W. H. Scroggie, Limited

Angle des rues Peel et Ste-Catherine, des deux cotés de la rue.

Tapis, Rideaux, Draperies, Etc.

Nettoyés par le Système Français ou Teints.

Nous irons vous voir et vous soumettrons des prix.

MEDAILLE D'OR

British American Dyeing Co.

7 Téléphones.

151—20-22-24

LE DUC INAUGURE UN TERRAIN DE JEUX

ST-JEAN, N.B., 20.— Hier S. A. R. le duc de Connaught a donné le premier coup de pioche sur le terrain du Parc Rockwood que l'on convertira en un terrain de jeux pour les enfants. Pas moins de 30,000 personnes ont assisté à cette fête.

Hier matin, le Gouverneur-Général du Canada avait été reçu officiellement par la ville. Aujourd'hui le parti royal se rend à St-Andrews, où une visite sera rendue à Sir Wm. Van Horne.

ANTONIO FARDUDO EN COUR D'ENQUETE

Antonio Fardudo, cet Italien inculpé du meurtre sur la personne du M. Hotte, trouvé la gorge coupée non loin de la station de Mile-End, comparaît cet après-midi à la cour d'enquête devant le magistrat Lanctôt.

Me. Germain assiste l'accusé.

COSTUMES D'AUTOMNE SUR COMMANDE

PRIX POUR 3 JOURS SEULEMENT

Nous confectionnons aussi d'après le matériel fourni par les clients.

Si vous commandiez votre costume d'automne dès maintenant, vous auriez l'avantage et la garantie que nous mettrions un soin extrême à sa confection, et vous profiteriez en plus des PRIX SPECIAUX suivants :

COSTUMES SUR COMMANDE :

PRIX D'AUTOMNE : $35.00. Spécial pour 3 jours **$25.00**

PRIX D'AUTOMNE $25.00. Spécial pour 3 jours **$21.50**

MANTEAUX DE VOYAGE de $35.00 Spécial pour 3 jours **$22.50**

JUPES DE ROBES de $8.00 à $10.00. EXTRA SPECIAL **$5.00**

Tous les costumes sont doublés en satin.

NOTRE ASSORTIMENT EST DES PLUS NOUVEAUX.

NOS PATRONS SONT DU DERNIER GOUT.

I. & J. LITWIN

Tailleurs pour dames.

Une visite s. v. p. *Phone Up. 1061,* *4 Ave. College McGil.*

AVIS

Nos prix d'été de Véritable Coke de Gaz resteront en vigueur jusqu'au 1er septembre. Le combustible est très rare et les prix monteront sûrement avant l'apparition de la neige.

Vous pouvez économiser 1/3 de ce que vous dépensez en combustible, en employant du Véritable Coke de Gaz, et obtenir de meilleurs résultats.

Pourquoi ne pas donner aujourd'hui votre commande de Coke de Gaz.

THE MONTREAL LIGHT, HEAT & POWER COMPANY.

Main 4040 Dépt. du Coke

Pour avoir de beaux enfants qui seront votre joie et votre bonheur, tonifiez-vous à l'aide des

PILULES ROUGES

Un bon exemple à suivre.

Toujours recommandées sont les consultations gratuites des médecins de la Compagnie Chimique Franco-Américaine

"Le berceau est la bénédiction du ciel dans le mariage". Aussi, combien de femmes soupirent-elles vainement après ce bonheur qui semble leur être refusé ?

Néanmoins, à proprement parler, la fécondité n'est pas un don, c'est plutôt une chose toute naturelle et qui doit entrer dans la grande loi qui régit tout ce qui est du domaine physique.

Mais n'oublions pas d'autre part que la faiblesse ou débilité générale dans bien des cas, est une cause de stérilité. Et c'est là le plus souvent l'obstacle prétendu infranchissable qui prive tant de femmes des joies de la maternité.

L'on conçoit facilement qu'avec un système délabré, des organes affaiblis, un sang pauvre, il est impossible de recueillir assez de vitalité pour communiquer ce souffle vivifiant qui est l'âme de la procréation.

Ce dont seulement les femmes, qui n'ont pas d'enfant ne se rendent pas toujours compte, c'est bien précisément la cause exacte, celle que nous venons de citer plus haut.

Or, à cela il y a un remède. Les Médecins de la Compagnie Chimique Franco-Américaine ont admirablement bien arrêté la formule de leurs excellentes Pilules Rouges puisque celles-ci tonifient tout d'abord le sang, ce facteur principal de la constitution féminine.

Bon sang veut dire force et santé. Quand le sang est pur, lorsqu'il circule abondamment par tout le système, chaque organe s'assainit, se renforce et est en lieu de jouer le rôle qui lui est assigné dans l'accomplissement des grandes fonctions de la maternité. Et c'est là tout ce qui est nécessaire pour avoir de beaux enfants pleins de santé.

Exemple :

"Les huit premières années de mon mariage, j'ai souffert de grande faiblesse ; j'avais tout le système dérangé et les membres comme engourdis. Avec cela ma digestion était très défectueuse, ce qui m'occasionnait de gros maux de tête. Je ne travaillais qu'avec peine et il me fallait souvent me coucher, tellement j'étais faible et souffrante. Pendant ce temps je n'ai jamais pu mettre un enfant à terme. Malgré tous les meilleurs traitements de mon médecin, mon état restait toujours le même.

Finalement j'eus recours aux Pilules Rouges. Je constatai bientôt l'excellence de ce tonique, car les forces n'ont pas tardé à revenir.

J'ai pu en prendre en tout de douze à quinze boites. Cela a suffi pour restaurer ma santé d'une façon prodigieuse. A quelque temps de là j'eus enfin le bonheur d'avoir un bébé, ce qui mit le comble à ma joie. Cet enfant est plein de santé. Quant à moi, je suis devenue mieux portante que jamais. Il est évident que je dois uniquement tout cela aux bonnes Pilules Rouges". — Dame JOS. LACHANCE, 110 rue Napoléon, Québec.

En général, que doit donc faire une femme aussitôt qu'elle se sent atteinte d'un malaise persistant qui se traduit par une incessante lassitude, un dégoût de tout, un absence d'appetit, une digestion difficile, des douleurs intimes, etc. ; quand elle éprouve cette sensation intérieure comme si le système tout entier avait subi une épreuve, que doit-elle faire ?

Elle doit aller voir les Médecins de la Compagnie Chimique Franco-Américaine ou leur écrire, leur raconter son cas, et ceux-ci feront le reste.

Ils prescriront les Pilules Rouges, les pilules pour le sang qui guérissent l'anémie et qui guériront du même coup les malaises et les irrégularités de toute sorte qui en sont les conséquences. Ils donneront aussi d'utiles conseils que toute femme sera heureuse de se rappeler dans bien des circonstances.

Les consultations des Médecins de la Compagnie Chimique Franco-Américaine sont tout à fait gratuites et se donnent tous les jours, excepté le dimanche, de 9 heures du matin à 8 heures du soir, au No 274 rue Saint-Denis, Montréal.

Les Pilules Rouges, jamais vendues autrement qu'en boites de 50 pilules et portant l'étiquette de la Compagnie Chimique Franco-Américaine, se trouvent chez tous les marchands de remèdes. Nous les envoyons aussi, par la poste, au Canada et aux Etats-Unis, sur réception du prix, 50c pour une boite, $2.50 pour six boites. Toutes les lettres doivent être adressées : COMPAGNIE CHIMIQUE FRANCO-AMERICAINE, 274 rue Saint-Denis, Montréal.

UNE GRELE D'ACCUSATIONS S'ABAT SUR LUI

Robert Steward, 23 ans, demeurant 104 rue Prince, comparaissait hier devant le recorder Weir, sous l'inculpation d'avoir conduit un automobile alors qu'il se trouvait en état d'ivresse.

Pour ce motif, il a été condamné à $10 d'amende ou à 2 mois de prison. Les constables Parenteau et Quenneville témoins à charge déposent dans la cause.

Dans la journée, le même inculpé comparaissait devant le magistrat Lafontaine, pour répondre à trois autres chefs d'accusation.

Les deux premières plaintes émanaient de M. Edward Turley, surintendant des magasins de la Montral Light, Heat and Power Co., où l'accusé avait été employé. D'abord, Steward était poursuivi pour avoir, à la date du 18 août, causé des des dommages sérieux à une voiture automobile portant la licence 1182, propriété de cette compagnie.

En second lieu, pour avoir dérobé à la même compagnie une voiture automobile pour le No 1182, d'une valeur de $1,200.

Enfin, M. Wallace Dawson, percepteur du revenu provincial, porte plainte contre Steward, pour avoir piloté l'automobile No 1182, sur la rue Notre-Dame, sans être dûment pourvu d'une licence de chauffeur ou de conducteur.

L'inculpé plaide non coupable à ces trois dernières accusations, et les causes sont remises à vendredi et samedi prochain pour enquêtes.

UNE GREVE AU PONT DE QUEBEC

(Spécial à la PATRIE)

QUEBEC, 20.—Tes tailleurs de pierre qui travaillaient au pont de Québec pour le compte de MM. P. et J.-T. Davis se sont mis en grève.

Ces ouvriers, qui sont au nombre de 100, n'avaient que 45 cents de l'heure et travaillaient dix heures par jour.

La semaine dernière ils ont demandé une augmentation de 5 cents de l'heure, ce qui leur a été refusé.

ONTARIO VISITE PAR LA TEMPETE

BLENHEIM, Ont., 20.—Une pluie diluvienne accompagnée d'éclairs et de coups de tonnerre s'est abattue, hier matin, vers les trois heures sur toute la région causant de graves dégats aux récoltes.

Un fermier, près de New-Scotland a eu sa grange contenant toute sa récolte completement détruite;il put sauver ses chevaux, mais ils ont été fortement brûlés. La récolte n'était pas assurée, mais la perte de la bâtisse est couverte par une assurance. Un autre fermier, Thomas Watson, a eu également sa grange et tous les communs de sa ferme détruits par l'orage ; deux chevaux et deux bêtes à cornes ont péri dans les flammes.

TAXI VS TRAMWAY

Le chauffeur et une cliente conduits à l'hôpital ; l'auto hors d'usage.

Deux personnes ont failli perdre la vie hier au cours d'une collision entre un tramway et un taxicab, à l'angle des rues Ontario et St-Laurent. Le chauffeur du taxi No. 1409 et une cliente, Mme Hamelin, de la rue St-Denis, ont été recueillis privés de connaissance et transportés à l'Hôpital Général.

Le chauffeur, Emile Léger a plusieurs blessures plus ou moins graves et l'on croit que son état critique est dû à des lésions internes. Mme Hamelin souffre d'une forte commotion cérébrale.

Le taxi qui est venu en collision avec le tramway 914 de la rue Ontario, a été complètement mis hors d'usage.

LUGUBRE TROUVAILLE

On a transporté à la morgue, hier après-midi, le cadavre d'un inconnu, trouvé sur le bord du chemin à St-Lambert. Les habits ou autres effets du défunt n'ont pas permis son identification. Certains prétendent être en présence du corps d'un Russe ou d'un Polonais.

Après autopsie par les médecins légistes, une enquête sera tenue par le coroner McMahon.

LE REV. F. LANDRY RAPPELE A GAND

Le R. F. Austin serait son successeur au collège Mont St-Bernard, de Sorel.

(Spécial à la PATRIE)

SOREL, 20.—Le Rév. Frère Landry, supérieur du Mont St-Bernard depuis une quinzaine d'années, a été rappelé par ses supérieurs à la maison-mère des Frères de la Charité, à Gand, Belgique. Le révérend Frère est parti vendredi, à bord du "Victorian," de la ligne Allan.

Le départ du Révérend frère est vivement regretté par notre population dont il avait su gagner l'estime, le respect et l'affection par ses belles qualités du cœur et de l'esprit.

Avant son départ ses anciens élèves et nombre de citoyens lui ont présenté des adresses et des cadeaux. Le Rév. Frère répondit avec éloquence et des discours furent aussi prononcés par le Dr Latiaverse, président de la commission scolaire et M. C.-O. Paradis.

Le Rév. frère Landry est un fin lettré et ses contributions à notre presse locale ont toujours été fort goûtées.

On croit que le Rév. frère Austin, qui est un éducateur de tout premier ordre, sera appelé à la succession du Rév. frère Landry, comme supérieur du Mont St-Bernard.

COURRIER DE SOREL

(Spécial à la PATRIE)

SOREL, 20. — La fameuse cause de Dubois contre le Dr Geoffrion, maire de Varennes, poursuivi parce qu'il avait refusé de signer pour l'internement d'une personne atteinte d'aliénation mentale, a été jugée par le magistrat de district T. Lacroix, qui a renvoyé la plainte, et acquitté l'accusé. M. le magistrat Lacroix a décidé que la pénalité imposée par le statut ne s'appliquait qu'à un maire refusant de mauvaise foi de signer un document de cette nature, ce qui n'a pas été établi d'une manière satisfaisante dans cette cause.

—M. Hervé Lavallée est allé passer quelques jours aux Etats-Unis.

—M. Josaphat Casavant a pris la direction de notre fanfare à la place de M. Clément, parti pour les Etats-Unis. Un premier concert donné au Parc Royal, a été couronné de succès.

—Mlle Jeanne Beaupré, de Québec est en promenade chez M. J. B. A. Falardeau.

—Mlles Vanasse et Françoise Cadout sont parties dimanche pour Montréal, où elles passeront quelques jours chez des parents et amis.

—Le corps de Hector Têtu, qui s'est noyé à Lanoraie a été repêché dans le fleuve, en face de la paroisse de St-Joseph de Sorel.

—M. Alphonse Mathieu, orfèvre et opticien, est depuis quelques jours, retenu chez lui par la maladie.

—M. le Dr Guertin, de St-Joseph, est parti pour les Etats-Unis, où il passera quelques jours. Il assistera à la convention de l'Alliance Nationale, ouverte à Woonsocket, dimanche. Mme Guertin et ses deux enfants l'accompagnent.

Il vient de se fonder à Sorel un club conservateur pour tout le comté de Richelieu.

FETES POPULAIRES AU PARC DOMINION

LE PIQUE-NIQUE DES EMPLOYES DE TRAMWAYS A L'EU CETTE SEMAINE ET DE NOMBREUSES ATTRACTIONS SONT AJOUTEES A CELLES REGULIERES DU PARC DOMINION.

L'inauguration de la Tombola des employés de tramways hier soir au Parc Dominion, fait présager les plus grands succès à l'association. L'enthousiasme du reste qu'ont manifesté les pique-niqueurs prouve encore une fois de plus que le public a en grande estime les associations de secours mutuels.

Depuis la fondation de l'association des employés de tramways, il y a neuf ans, $300,000 ont déjà été donnés aux sociétaires que la maladie force à une suspension de travail momentanée. Fait digne de mention ; ces derniers n'ont pas eu à débourser un sou pour alimenter la caisse. La vente actuelle des billets donnant droit d'admission au pique-nique de l'association, permet à cette dernière d'y prendre un fort percentage qui retourne au fonds destiné par elle à subvenir en cas de maladie à ses membres. Lorsqu'il y a déficit dans la caisse, la compagnie elle-même vient en aide à ses employés. Pour chaque piastre que paye chaque membre de l'association tous les deux mois (la contribution mensuelle étant de 50 centins) elle jette aussi une piastre dans sa caisse. La compagnie met encore à la disposition de ses employés quatre médecins dont les services sont absolument gratuits.

D'après ce bref exposé des statuts de l'association, on comprendra facilement l'encouragement dont fait preuve, chaque année, le public vis-à-vis des employés des tramways. A l'issue des fêtes de 1911, 130,000 billets avaient été vendus par les employés de la compagnie ; cette année, bien qu'il y ait encore cinq jours dont ils peuvent disposer, 125,00 billets se trouvent déjà entre les mains des pique-niqueurs. Grâce au dévouement des employés, qui, hier soir, semblaient se multiplier auprès des acheteurs, il est tout probable que la vente de 1912 surpassera de beaucoup celle de 1911.

La tombola instituée par l'association est située à main gauche du spacieux boulevard conduisant à la "Riverview Inn."

L'association de secours mutuels des employés de tramways avait gracieusement invité, hier, les représentants de la presse de Montréal à inaugurer les fêtes qu'elle donne au parc Dominion. Les invités ont été transportés à bord d'un char "observatoire" de la rue Côté au parc, où un délicieux souper leur fut servi. M. J. E. Hutchinson, gérant-général de la compagnie des tramWays de Montréal, présidait lui-même à la fête et avait à ses côtés M. Dubee, secrétaire de la compagnie ; M. Gaboury, surintendant, et d'autres officiers. Après le couper on prononça plusieurs discours.

On visita ensuite les diverses attractions du parc et après avoir passé quelques bons instants de plaisir et d'amusement on revint en ville.

VISITEURS A OTTAWA

Les personnes ayant besoin de se rendre à Ottawa et qui avaient l'habitude de descendre au célèbre "Russell House" ne doivent pas s'effrayer des cas de fièvre typhoide qu'on a signalés en cette ville. Toute l'eau employée dans cet hôtel et aussi la glace sont parfaitement stérilisées, et sur les tables on sert de l'eau "Adanac", de sorte que tout danger possible de contagion se trouve complètement éliminé.

148-6

DEUX LOCOMOTIVES SE TAMPONNENT

Un des mécaniciens est mortellement blessé à la suite d'une collision entre deux convois, dans un faubourg d'Halifax.

HALIFAX, 20.—Une collision s'est produite entre un train suburbain de l'I.C.R., et une locomotive de la même compagnie. Les blessures que reçut le mécanicien du train suburbain sont si graves qu'à l'heure actuelle il est mourant, une de ses jambes a été presque arrachée et sur tout le reste du corps il a été horriblement blessé.

Le train suburbain se trouvait dans une courbe et ne pouvait apercevoir la locomotive située juste à l'embranchement d'une voie de raccordement. Lorsque les mécaniciens se rendirent compte de leur situation les machines n'étaient plus qu'à quelques pieds l'une de l'autre. Le mécanicien et le chauffeur de l'autre locomotive eurent le temps de sauter de dessus leur machine et évitèrent ainsi une mort presque certaine. Quelques minutes après minuit, le médecin de l'hôpital a déclaré que Hale, le mécanicien ne pouvait pas vivre désormais plus de quelques minutes.

LA SŒUR DU PAPE

(Service spécial de la PATRIE.)

ROME, 20.—On avait fait circuler, dans la presse locale, ces jours derniers, que Sa Sainteté Pie X était sortie du Vatican pour aller voir une de ses sœurs malade d'une attaque de paralysie, mais cette rumeur a été officiellement démentie.

L'attaque de paralysie dont souffre la sœur du Pape est très légère et n'a jamais causé une sérieuse anxiété à la famille.

PAS DE CONTRAT POUR LE MOMENT.

(Spécial à la PATRIE)

OTTAWA, 20.—On a ouvert hier les soumissions pour la construction d'un vivier à Grosse Ile, lac Winnipeg ; mais les sommes demandées ayant été jugées trop élevées le contrat, a été accordé à aucun des soumissionnaires.

ARRESTATION DE FAUX MONNAYEURS

UN ENFANT MET LES POLICIERS SUR LA TRACE DES COUPABLES QUI SE VOYANT DECOUVERTS SE DEFENDENT AVEC DES STYLETS.

GREENWICH, (Connecticut), 20. — La police a mis la main, paraît-il, sur un matériel complet de fabrication de fausse monnaie et a aussi arrêté trois individus que l'on suppose être les faux monnayeurs.

De nombreuses plaintes sont parvenues récemment à la police, émanant de personnes qui se plaignaient d'avoir reçu de fausses pièces. Ces plaintes arrivaient en nombre tel, que toute la police se mit à l'œuvre pour essayer de capturer les fabricants et leurs agents chargés d'écouler les fausses pièces.

C'est par l'intermédiaire d'un enfant que la police a pu retrouver la trace des faux monnayeurs. Le jeune garçon raconta qu'un homme lui avait donné une pièce de vingt-cinq sous en lui disant d'aller jouer dix sous à la roue de fortune et de lui rapporter le change.

Le tenancier de la roue de fortune remarqua que la pièce était fausse et aussitôt, s'assura de la personne de l'enfant. Celui-ci désigna aussitôt l'homme qui lui avait remis le "quarter" et des témoins l'appréhendèrent. Il réussit à se dégager et prit la fuite.

Plus tard, cependant, il fut rattrapé à la gare.

Soumis au "troisième degré," l'individu arrêté finit par dire qu'il ferait connaître la maison où on lui avait donné les fausses pièces qu'il avait en sa possession et qu'on avait retrouvées dans ses poches. Il conduisit, en effet, les policemen dans une maison habitée par un nommé Minico Brago.

Comme personne ne répondait de l'intérieur, la police enfonça la porte, tandis qu'on entendait les pas précipités de gens qui fuyaient vers la cave.

En arrivant dans le sous-sol, les policiers se trouvèrent en face de deux individus armés de stylets redoutables et un combat s'engagea. Il fallut longtemps aux policemen pour réduire à merci les deux furieux batailleurs. Les coups de bâton eurent enfin raison de leur résistance.

Un fourneau était encore allumé, au-dessus duquel des creusets étaient pleins de métal en fusion. Un grand nombre de moules en plâtre étaient prêts à être utilisés.

Tout le matériel a été saisi et les autorités considèrent la capture des trois faux monnayeurs comme très importante.

UNE GREVE A BRANDON

Les ouvriers menacent de faire arrêter tous les travaux de construction en cours s'ils n'obtiennent pas satisfaction.

BRANDON, Man., 20. — Les ouvriers employés à la construction de l'asile d'aliénés, qui se sont mis en grève, menacent de faire arrêter tous les travaux de construction actuellement en cours à Brandon, s'ils n'obtiennent pas satisfaction. Ils ont envoyé une pétition au ministre du Travail et attendent sa réponse, refusant d'accepter les compromis offerts par les contracteurs. Ils ne reprendront le travail, disent-ils, que si les contracteurs acceptent la base de 27 1-2 cents l'heure, comme ils le demandent au ministre dans leur pétition. Les ouvriers ont, depuis la déclaration de la grève, tenu de nombreuses assemblées et un assez grand nombre d'ouvriers travaillant à d'autres chantiers se sont joints aux grévistes. Une partie des entrepreneurs est disposée à accorder le prix demandé par les hommes, mais désire pouvoir avoir une réunion avec les patrons constructeurs afin de pouvoir s'entendre.

PLUS EN CHAIR MEILLEURE DIGESTION SANTE RENOUVELEE

Voila encore une preuve de guérison rapide pour tous ceux qui sont affaiblis, souffrants, nerveux.

Des louanges pour les Pilules du Dr Hamilton.

"Pendant un temps, l'été dernier, rien que la pensée de la nourriture me donnait des nausées," écrit Mme C. A. Dodge, de Bloomsbury. "La chaleur m'avait accablée et le dégoût de la nourriture m'avait amenée à un état de faiblesse et presque d'épuisement nerveux. On me fit employer des toniques pour me rendre l'appétit. Les médecins disaient que le foie et les reins fonctionnaient mal, mais ils me donnèrent des remèdes trop forts qui réduisirent encore mes forces; en sorte que je fus obligée de les abandonner. D'après les conseils d'une amie qui avait été guérie d'une maladie du sang et de la peau, je commençai à faire usage des Pilules du Dr Hamilton. La différence que je remarquai, c'est que tout en nettoyant le système, elles me laissaient mieux au lieu de me laisser plus faible. En fait elles agissaient avec tant de douceur qu'on pouvait oublier qu'on avait pris un remède; elles semblaient agir directement sur le foie, et en peu de temps, non seulement les nausées disparurent, mais je commençai à avoir un grand appétit et ma digestion se faisait passablement bien. Je commençai aussi à gagner en poids, et il y a trois mois j'étais revenue à un bon état de santé. Je recommande les Pilules du Dr Hamilton à tous ceux qui ont une mauvaise santé."

Procurez-vous cette médecine, qui est la meilleure de toutes, et refusez toute autre que les Pilules de Mandragore et de Noix longues du Dr Hamilton. Vendues chez tous les pharmaciens et marchands, 25c la boîte, ou 5 pour $1.00. Envoyées franco par la poste, par The Catarrhozone Co., Buffalo, N.-Y., et Kingston, Canada. 151—1

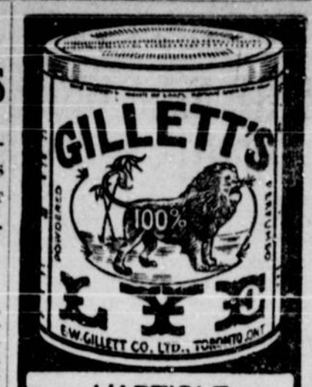

L'ARTICLE "STANDARD" EN VENTE PARTOUT

POUR FAIRE DU SAVON, POUR ADOUCIR L'EAU, ENLEVER LA PEINTURE, POUR DÉSINFECTER LES ÉVIERS, CABINETS D'AISANCE, CONDUITES ET POUR BEAUCOUP D'AUTRES USAGES.

E.W.GILLETT COMPANY LIMITED TORONTO, ONT.

LES "GOOD TEMPLARS" LE CHEF CAMPEAU ET LES CONTROLEURS

Le chef Campeau, interviewé hier sur l'incident survenu sur le Mont Royal à propos du meeting des "Good Templar's" a déclaré que la police avait agi dans la plénitude de ses droits et de ses devoirs, en dispersant la réunion; "Dura lex, sed lex". La société n'était pas en règle avec la loi, force lui était donc de faire exécuter le règlement.

Quant au sergent Demers, qui a pris l'initiative de cette dissolution il déclare que, malgré toute la sympathie qu'il éprouve pour le but poursuivi par la société, il s'est trouvé dans la pénible nécessité d'exécuter une consigne inflexible.

La question a été portée devant le Contrôleur Lachapelle, au cours de la réunion du Conseil, hier à l'hôtel-de-ville, et l'échevin Ward a demandé des explications sur les motifs de cette sévérité vis-à-vis d'une société fondée dans un but philantropique.

Le docteur Lachapelle a répondu qu'il ne pouvait se prononcer immédiatement, mais qu'il demanderait une enquête sérieuse sur ces faits, et qu'il serait à même de fournir des explications à ce sujet, avant la prochaine réunion de la société.

IMPOSANTES FUNERAILLES

(Spécial à la PATRIE)

ISLE-VERTE, 20. — Le 12 courant ont eu lieu les funérailles de Mme Chs. Beaulieu, née M. Anna Michaud, épouse de M. Chs. Beaulieu. Plus de 600 personnes y assistaient.

Le deuil était conduit par MM. Chs. Beaulieu, son époux; P. Michaud, son père; Chs. Eugène, Chs. Henriet, Ls. Philippe, ses frères; Théo. Beaulieu, Ph. Grandmaison et E. Gagnon, ses beaux-frères; Aug. Michaud et E. Lapointe, ses oncles; Alex et J. M. Michaud, ses cousins. Les porteurs du corps de la défunte étaient M. Carlos, L. Dubé, E. Gagnon et A. Côté.

A l'église, W. le chanoine Carbonneau, curé de la paroisse, a fait la levée du corps. M. l'abbé D. A. Michaud, curé de Priceville, a officié au service, assisté de MM. les abbés H. Carlos et B. E. Saindon, comme diacre et sous-diacre. Mlle Alma Beaulieu, de Cacouna, était à l'orgue. Le "Miserere mei" fut chanté par Mlle A. Beaulieu, Théo. Beaulieu et Alp. Beaulieu, de Cacouna.

Après le service le cortège s'est reformé pour aller au cimetière. Un grand nombre de voitures accompagnaient le char funèbre. Au cimetière, l'abbé Michaud a récité les dernières prières sur la tombe de la défunte.

Dans le cortège on remarquait : MM. V. Germain, A. N. Côté, H. Nansot, de Québec; W. Potvin, J. E. Côté, gérant de la Banque Nationale; Léo. Bérubé, M.P.P.; D. Denise, A. Paré, de Fraserville, T. Beaulieu, Ant. Peltier et A. Beaulieu, de Cacouna; T. et L. Rioux, W. Lindsay, A. Côté, Edouard Lazare et Arthur Fettigrew, de Trois-Pistoles; H. Michaud et Nat. Michaud de St-Eloi; Elz. Godbout, Dr Giroux, Eug. Côté, A. J. Roy, L. Hall, I. C., H. Bertrand, E.E.G., C. Giroux, E.E.P., A. Guimont, J. Dubé, T. Belzil, N.P., J. Leclair, Ed. Dupuis, Geo. Ouellet, J. R. Soucy, S. Labrie, R. McClure et un grand nombre d'autres de l'Ile Verte.

De nombreux bouquets spirituels spirituels ont été offerts.

LA MORT D'UN FAMEUX BRACONNIER

LONDRES, 20. — Traqué pendant longtemps par les soldats anglais, James Ward Rogers qui, pendant de longues années, avait défié toutes les autorités, en faisant la chasse illicite de l'éléphant dans la jungle de l'Afrique Centrale et se livrant en contrebande au commerce de l'ivoire, est mort hier. Il a été tué par une petite bande se soldats lancés à sa poursuite avec ordre de ne revenir qu'avec le mis hors la loi mort ou vivant. La nouvelle de la mort de Rogers est arrivée hier, au ministère des colonies, télégraphiée par le capitaine Fox qui commandait l'expédition envoyée à la poursuite du contrebandier.

Goodwins LIMITED

Propriétaires et administrateurs de la A.E. Ren & Co., Montréal, Ltée.

W. H. GOODWIN, Directeur-Gérant.

D. LORNE McGIBBON, Président. J. W. McCONNELL, Vice-Président

Exposition Anticipée des Modes d'Automne

Mercredi, tout l'étalage du rayon des Costumes sera employé à montrer tous les beaux modèles de New-York et les reproductions des modèles de Paris.

Ils sont encore plus gracieux cette année que d'habitude, car ils nous reportent à l'époque élégante où les beaux et les belles poudraient leurs cheveux ; se vêtaient de soie avec jabots de dentelle, agitant leur mouchoir de dentelle en échangeant une pincée de tabac.

Les robes pour soirées sont de véritables rêves de beauté. Il y en a une qui est faite en ninon blanc de soie avec une tunique de gaze ajustée, richement brodée de perles d'argent, de grosses perles et de dentelle d'argent.

Toutes les pierres précieuses seront très employées; et la soie sera beaucoup portée.

Une jolie soie à brindilles, style Impératrice Louise, a un charme tout particulier.

Quand même vous ne voudriez pas acheter maintenant, nous serions heureux de vous voir venir passer une après-midi à réjouir vos yeux à la vue de toutes les belles robes, de tous les jolis costumes que nous pouvons vous montrer.

— 1er Etage.

Ferronneries Générales

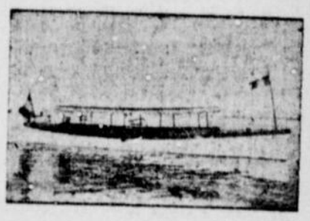

Yachts à Gazeline, Chaloupes, Engins à Gazoline.

Fournitures générales pour aquedues.

Gros et Détail.

I. L. LAFLEUR, LIMITEE, 366 NOTRE-DAME OUEST MONTREAL ma-8.

H. Beauregard,

Entrepreneur Général en Construction

Tel. Bell Main 735. 70, rue St-Jacques.

MONTREAL

RENTES VIAGERES DU GOUVERNEMENT CANADIEN.

Assurez-vous L'AISANCE et le BONHEUR dans la vieillesse en achetant une RENTE VIAGERE du Gouvernement canadien.

Pour renseignements quant au coût, adressez-vous à votre maître de poste, ou au Surintendant des Rentes Viagères, à Ottawa.

M-J-S-39 t

LES EMPLOYES DE TRAMWAYS DE CHICAGO

CHICAGO, 20.—La discussion au sujet des salaires des ouvriers de tramways, et de la compagnie des chemins de fer élevés de Chicago, menace de tourner en une grève qui comprendra 14,000 ouvriers. Le maire Harrison a eu, hier, un entretien avec les délégués des ouvriers et employés, mais aucune solution n'a pu être obtenue. La seule chose qui est ressortie de cet entretien avec le maire, c'est que le président des employés des tramways et de transports électriques aura aujourd'hui à dix heures une conférence avec les autorités des compagnies de transport, conférence à laquelle le maire assistera.

UN NOUVEAU VETO DU PRESIDENT TAFT

WASHINGTON, 20. — On dit que le président Taft enverra un message pour mettre son veto contre la loi judiciaire qui abolit la chambre de commerce et ne contient pas les dispositions nécessaires pour limiter à dix ans le service des employés civils ce à quoi le président s'était déjà opposé.

PROGRAMME NAVAL AUX ETATS-UNIS

WASHINGTON, 20. — Un cuirassé dont le coût sera de $7,425,000, sans compter l'armement, et qui, en tout ne devra pas coûter plus de $15,000,000, huit sous-marins, coûtant $4,480,000 et une flotte de torpilleurs, tel est le programme de construction navale voté par le sénat hier, et qui sera très probablement ratifié par le congrès.

UN MONUMENT A WILBUR WRIGHT

PARIS, 20. — Un comité a organisé une souscription pour l'érection au camp d'Auvours, près du Mans, d'un monument à la mémoire de Wilbur Wright. Les groupes de l'aviation du sénat et de la chambre des députés ont promis de souscrire.

Parmi les membres du comité se trouvent M. Caillaux, M. Herrick, ambassadeur des Etats-Unis, MM. Hanotaux, Painlevé, Cailletet, baron Zuylen, Henry Deutch, de la Meurthe.

PENIBLE ACCIDENT DE CHASSE A PIERREVILLE

(Spécial à la PATRIE)

PIERREVILLE, 20. — M. Elphège Dufour, de ce village, vient d'être victime d'un grave acident : Avec son frère il chassait sur la rivière St-François, en chaloupe, lorsque le fusil qui était entre les mains du premier partit accidentellement. M. Elphège Dufour, frappé en pleine poitrine, tomba inanimé.

L'état du blessé est très inquiétant.

LAXATIFS NA-DRU-CO

L'indisposition ordinaire des femmes, la source de tant de causes de mauvaise santé, cède promptement à l'action bienfaisante mais infaillible des Laxatifs Na-Dru-Co.

25 cents la boîte. Chez votre pharmacien. 161F

NATIONAL DRUG AND CHEMICAL CO. OF CANADA, LIMITED.

La Patrie

LE GRAND CANAL

Les plans et devis du canal de la baie Georgienne ont été complétés il y a cinq ans, par le gouvernement libéral, et l'entreprise est apparue à cette époque comme susceptible de réalisation prochaine. Mais le projet ayant longtemps dormi dans les cartiers du ministère, le gouvernement conservateur a cru nécessaire, à la dernière session, de le reprendre tout au début en faisant reviser le coût estimatif du canal. En 1908, les experts avaient calculé que le canal coûterait 100 millions de dollars. Les experts, en 1912, ne manqueront pas d'ajouter à ce chiffre quelques millions, pour compenser l'augmentation du prix de la main-d'oeuvre. Il est à prévoir du reste que, comme le Transcontinental, le canal, quand on le construira, coûtera plus que ne l'avaient prévu les ingénieurs du gouvernement. Il coûtera d'autant plus qu'on tardera davantage à le construire.

Et, cependant, il est de moins en moins probable que le gouvernement l'entreprenne à brève échéance. Le nouveau ministre des finances ne montre pas d'inclination à accroitre dans de vastes proportions la dette publique, et pour ce qui est des revenus courants, d'autres grands projets en cours en absorberont la totalité au moins pour quelques années à venir.

L'achèvement du Grand Tronc Pacifique, l'élargissement du canal Welland, la construction du chemin de fer de la baie d'Hudson épuiseront vraisemblablement les excédants de quatre ou cinq années, et il est possible que ces excédants soient considérablement diminués par la contribution canadienne à la défense navale de l'Empire.

C'est pourquoi il est à propos de se demander si le projet de la baie Georgienne peut souffrir ces retards indéfinis.

Les actuels moyens de transports sont déplorablement insuffisants. Il n'est pas possible, dans les conditions présentes, d'acheminer rapidement vers le littoral les récoltes de l'Ouest, et ces récoltes augmentent d'année en année plus vite que ne se développent les routes du commerce. Ce n'est ni l'agrandissement du canal Welland, ni le chemin de fer de la baie d'Hudson qui remédieront adéquatement à l'encombrement de toutes les voies de transport. On prévoit d'avance que le nouveau transcontinental n'amènera lui-même qu'un soulagement relatif. C'est le grand canal profond de la baie Georgienne, qui devrait nous apporter une solution du problème. Et c'est pourquoi, semble-t-il, sa construction est urgente, au point de parfaitement justifier le gouvernement de la réaliser avec le produit d'un emprunt.

Un correspondant d'un journal d'Ottawa invoque un autre motif en faveur de la construction immédiate du grand canal.

Nous venons de voir Chicago essayer de détourner un fort volume d'eau du lac Michigan, et malgré que le gouvernement canadien se soit objecté, nous ne savons pas si nous parviendrons à faire abandonner ce projet des autorités sanitaires de la Reine de l'ouest. Si Chicago en arrive à ses fins, nous sommes cependant avertis qu'il en résultera un abaissement du niveau de l'eau dans le Saint-Laurent.

Eventuellement, les Etats-Unis pourraient aussi dériver un énorme volume d'eau du lac Michigan en canalisant le Mississippi jusqu'au lac, et vraisemblablement le niveau du Saint-Laurent baisserait encore. La proximité de notre route fluviale de la frontière américaine nous expose à ce que les Etats-Unis en altèrent le cours sans que nous trouvions de bonnes raisons pour les en empêcher.

Dans une telle éventualité, le canal de la baie Georgienne serait en quelque sorte la seconde corde à notre arc. Il servirait à compenser l'effet des dérivations qui pourraient être pratiquées vers la source de notre grand fleuve.

La banque postale

A quoi faut-il attribuer la diminution du total des dépôts et du nombre de déposants à la banque postale du Dominion?

Sauf un très léger recul en 1890, les dépôts confiés à la banque postale n'ont cessé de croitre jusqu'en 1908, alors que leur somme atteignit $47,564,284.

Depuis quatre ans, cependant, le chiffre des dépôts a baissé de 5 millions de dollars, et le nombre de déposants, de 20,000.

Des 28 banques incorporées qui font affaires au Canada, sept seulement reçoivent plus de dépôts du public que la banque postale, et deux seulement la surpassent par le volume de leurs dépôts d'épargne. La banque postale est donc une institution dont l'importance est incontestable; elle remplit une fonction, qui est de recevoir les économies populaires et d'en garantir le remboursement contre toutes les éventualités.

Par suite, en constatant la diminution du volume des dépôts et du nombre des déposants, il est à propos de se demander si la banque postale périclite.

Et ce n'est pas une réponse satisfaisante que de dire sans examen que cela provient de ce que les déposants ont retiré leurs économies pour les placer ailleurs, où elles fructifieront davantage.

Cela est un hypothèse que rien ne prouve.

La population du Canada, depuis quatre ans a augmenté dans une considérable proportion, et les dépôts dans les banques incorporées se sont accrus de 479 millions, en 1907, à 873 millions, en 1911. S'il s'agissait simplement d'une tendance de la part du public à chercher des placements plus rémunérateurs que le taux d'intérêt des caisses d'épargne, pourquoi la banque postale serait seule affectée?

Nous savons qu'il répugne au gouvernement de prendre des mesures pour attirer à la caisse d'épargne postale un volume de dépôts tel que les banques incorporées puissent en concevoir de l'ombrage. Mais on a considéré que jusqu'ici celles-ci n'avaient pas lieu de se plaindre de la concurrence de la banque postale. Aux déposants ordinaires, cette dernière présente en effet l'inconvénient que tout retrait de fonds nécessite un avis de plusieurs jours, tandis que les banques ordinaires font le remboursement à vue. Dans la pratique, l'expérience a démontré que cette seule considération suffit à faire affluer dans les banques incorporées plus des neuf-dixièmes des dépôts d'épargne. La banque postale ne recrute à vrai dire sa clientèle que parmi une classe de déposants, ceux qui exigent une sécurité absolue et ne tirent jamais à vue sur leur fonds d'épargne.

Et puisque la clientèle de la banque postale forme une classe à part, il serait extrêmement intéressant de savoir pourquoi, de 167,000 déposants qui la constituaient en 1907, elle est maintenant restreinte à 147,000.

Sans nuire aux opérations des banques incorporées, c'est le devoir du ministre des finances de maintenir la caisse d'épargne postale dans une condition prospère.

Par suite, l'honorable M. White devrait rechercher par une enquête appropriée, pourquoi les déposants y deviennent d'année en année moins nombreux.

Législation et administration

La proposition, adoptée par le Conseil de Ville, d'un amendement à la loi régissant la construction des pavages permanents, a donné lieu à une discussion tendant à prouver que, même après plus de deux ans de fonctionnement, les attributions, fonctions et pouvoirs du Bureau de contrôle ne sont pas très bien compris à l'hôtel de ville.

En proposant un amendement renvoyant cette proposition au Bureau de contrôle, on demandait aux contrôleurs de se prononcer sur une question n'étant pas de leur ressort.

Les contrôleurs ne sont que des administrateurs ; ils administrent suivant les prescriptions de la charte et des règlements, mais n'ont aucune autorité pour proposer des amendements aux lois existantes. Leur intervention en matière de législation doit se borner à appeler l'attention du Conseil sur les dispositions de la loi pouvant militer contre le bon fonctionnement de leur administration.

Au Conseil de Ville appartient exclusivement le droit de légiférer, de proposer des amendements à la charte ou des modifications aux règlements.

Renvoyer aux Contrôleurs une motion proposant une législation nouvelle ou un amendement à l'ancienne serait restreindre le pouvoir législatif du Conseil au seul droit de veto nécessitant pour être exercé une majorité des deux tiers.

Ce n'est ni l'esprit ni la lettre de la loi qui a créé le bureau de contrôle et le Conseil a eu raison de retenir la seule véritable autorité qui lui a été laissée en renvoyant à son comité de législation, et non aux Contrôleurs, la motion d'amendement à la loi des pavages.

LE DUC ROLLON

Ce fut un fameux pirate; un pirate heureux qui eut se faire concéder par le roi Charles le Simple la terre dont il s'était emparé sans lui en demander la permission.

Ce fut un grand organisateur, qui devint un puissant seigneur et dont l'arrière petit-fils se fit roi d'Angleterre de la même façon que son aïeul s'était fait duc de Normandie.

Les Français et les Norvégiens, les conquis et les conquérants, ont l'an dernier fêté le millénaire du débarquement des hommes du Nord, —les "Northmen—" sur les côtes de la Neustrie. On aurait, paraît-il, fait de même à Fargo, North-Dakota, nous ne savons pourquoi, et ces admirateurs américains et du duc Rollon demandent aujourd'hui à Montréal d'en faire autant en élevant à ce guerrier du Nord une statue qu'ils nous céderaient à bon compte. Le conseil n'en fera rien et il aura raison: nous avons dans notre histoire assez de grands personnages n'ayant pas encore été honorés comme ils auraient dû l'être, pour que nous élevions une statue à ce héros dont plus de dix siècles nous séparent.

TANT MIEUX

On a fait pas mal de bruit, chez nos voisins et chez nous, à propos d'un bal donné dans une station balnéaire et qui aurait coûté la jolie somme de $25,000.

Pourquoi critiquer pareille dépense ? Les gens n'ont-ils plus le droit de jeter leur argent par la fenêtre, si c'est leur bon plaisir?

N'est-il pas nécessaire, par ce temps de fortunes, rapides et colossales, que leurs propriétaires resserment ce qu'ils ont récolté si facilement? $25,000 pour un bal! ce sont vingt-cinq mille dollars qui retournent à la masse, qui se répandent dans le public, sans compter les autres nombreux mille dollars que danseurs et danseuses ont dépensé pour assister à cette fête des dollars.

Quand un monsieur dépense $120,000 pour un portrait au pastel, comme cela arriva l'autre jour pour une œuvre de Latour, il donne en échange, d'un objet sans valeur matérielle aucune, une fortune, qui était immobilisée et qui sera forcément employée à des œuvres, à des travaux dont les commerçants, les industriels et les salariés profiteront.

Quand on est pauvre, l'argent doit être un objet plat qu'on empile ; mais quand la pile est devenue énorme, qu'elle rapporte plus qu'il ne faut pour subvenir aux besoins de la vie et assurer la large existence des siens, alors le possesseur de la pile doit se rappeler que l'argent est rond et fait pour rouler.

LES MINISTRES CANADIENS A PARIS

On lit dans le "Temps" de Paris:

"C'est avec une très grande satisfaction que la France souhaite la bienvenue aux membres éminents du gouvernement canadien qui sont aujourd'hui ses hôtes. Ces messieurs connaissent les sentiments unanimes de notre pays. Nous avons plaisir à leur en renouveler l'assurance.

"On sait quelle a été l'occasion principale du voyage en Europe des ministres canadiens. Il s'agit de régler le mode de participation du Dominion à la défense de l'empire britannique. Deux méthodes ont été tour à tour envisagées. L'une consistait dans une participation financière du Canada aux dépenses navales de la Grande-Bretagne; c'est ainsi que depuis plusieurs années, la Nouvelle-Zélande contribue à ces dépenses pour 100,000 livres par an. L'autre avait pour objet de créer une flotte canadienne conformément aux décisions de la conférence impériale de 1909. En cas de guerre, les bâtiments canadiens auraient été mis à la disposition du gouvernement impérial et soumis à l'entière autorité de l'amirauté britannique. Il semble que ces deux solutions aient chacune des avantages.

"Le correspondant du "Times" à Montréal télégraphiait récemment que le gouvernement canadien était prêt à offrir à l'amirauté trois nouveaux dreadnoughts qui prendraient rang dans les escadres métropolitaines. D'autres informations annonçaient la constitution d'une escadre canadienne — c'était le plan primitif du cabinet Laurier, aujourd'hui remplacé par le cabinet Borden — qui, jointe aux escadres australienne et sud-africaine, formerait une division volante. En réalité, aucune décision n'est prise et l'on raisonne sur des on-dit. M. Hazen, ministre de la marine du Dominion, a déclaré à plusieurs reprises, depuis son arrivée à Londres, que ses conversations avec les ministres anglais auraient un bon résultat. Cela n'est pas douteux.

"Ces conférences témoignent, avec un éclat sur lequel il est superflu d'insister, de la prospérité croissante du Canada. De plus en plus, en raison de sa force et de sa richesse, il est associé à la vie de l'empire. De plus en plus, la conscience qu'il a de sa personnalité lui ouvre les voies de la politique mondiale. En même temps, le Canada, par son action propre, resserre les liens étroits que la concordance des intérêts a établis entre la Grande-Bretagne et la France. En coupant leur séjour à Londres d'une visite à Paris, les membres du gouvernement canadien ont voulu témoigner du prix qu'ils attribuent à l'entente cordiale, des souvenirs qu'ils se plaisent à évoquer en elle, des espérances qu'ils y attachent. En même temps, ils ont souci de régler avec le gouvernement français certaines questions techniques, afin de faciliter entre leur pays et le nôtre les communications matérielles, aussi fructueuses que les relations morales.

"Lorsque, il y a quelques semaines, M. Poincaré a attaché au cou de M. Dandurand, sénateur du Canada et président de la section canadienne du comité France-Amérique, la cravate de commandeur de la Légion d'honneur, il a, en termes éloquents, retracé la glorieuse carrière de nos frères d'outre-mer. Abandonnés par nos armes, ils ont su défendre eux-mêmes et eux seuls les caractères de leur race et ils se sont librement développés à l'abri du drapeau britannique. Les fautes de l'ancienne monarchie nous ont coûté la terre: les cœurs nous sont restés, et l'Angleterre, en comprenant la légitimité de cet attachement fidèle, s'est honorée en le respectant. France, Canada, Angleterre doivent à ce noble passé de pouvoir aujourd'hui fraterniser dans une estime mutuelle. Rarement la vie internationale a fourni plus bel exemple de ce que peuvent, pour le bien des peuples, la fermeté, la liberté et la bonté.

UNE JEANNE D'ARC A JUAREZ, MEXIQUE

A LA TETE D'UNE DIZAINE DE REBELLES, ELLE DESARME LES HOMMES DE LA STATION DE POLICE ET RANÇONNE LES HABITANTS.

JUAREZ, Mexique, 20 — Pendant quelques heures samedi, une Jeanne d'Arc mexicaine, a été dictateur en cette ville. Avec dix soldats rebelles, elle se rendit à cheval, à la station de police et désarma le chef provisoire de la police et six de ses hommes.

Les rebelles s'emparèrent des chevaux des constables et suivant la femme qui les commandait ils firent le tour des magasins, pour demander des provisions.

A la tombée de la nuit, elle sortit de la ville suivie de ses hommes.

On a appris depuis qu'elle était la femme du colonel Lazero Alanis, commandant des forces rebelles aux environs de l'alomas.

On croit qu'elle est allée rejoindre son mari, après son incursion dans la ville, qui n'était à ce moment que sous la protection de quelques hommes de police, qui y avaient été installés, avant le départ du général Orozco, le chef des rebelles, la semaine dernière.

La jeune femme avait un uniforme khaki et montait un cheval blanc. Son arrivée à la station de police, fut une véritable surprise et les constables se hâtèrent de rendre leurs armes.

Durant la soirée, une garde composée de quarante citoyens armés a fait la patrouille dans les rues de la ville.

SPECIAL DE LA LIGNE ALLAN

Un train spécial pour steamer quittera la gare de la rue Windsor, vendredi, le 23 août, à 9.45 a.m., pour Québec, dans l'intérêt des voyageurs qui prennent le R. M. S. Tunisian. 151—2

REVUE MONDAINE

Fiançailles

On annonce les fiançailles de Mlle Joséphine Thibodeau, de Sorel, fille de M. J. A. Thibodeau, commodore de la flotte du "King Edward," avec M. Joseph Lair, fils de M. Paul Lair, manufacturier de Montréal.

— On annonce les fiançailles de Mlle Alice Brossard, fille ainée de M. et Mme Télesp. Brossard, employé civil d'Ottawa, avec M. Kenneth Irwing, du Département des Postes, Ottawa.

—:o:—

En ville

Mme Jules Desjardins, de Burlington, Vt., accompagnée de sa jeune fille, Mademoiselle Antoinette, est en promenade chez sa sœur, Mme I. Godbout, de la rue Boyer.

Mme Desjardins et Mme Godbout partent demain pour un voyage de quelques jours à Ottawa, où elles seront les invitées de MM. Hudon, de la rue Wellington.

—:o:—

En voyage

Mlles Agnès et Aline Noury, de la rue St-André, sont parties pour une vacance d'une quinzaine de jours à Old Orchard, Me.

— M. et Mme Louis Demuy, ainsi que M. et Mme J. W. Moreau, d'Hochelaga, sont partis pour un voyage d'une semaine au Saguenay.

— M. et Mme Geo. Foisy, de Vaudreuil, et ses jeunes filles, étaient de passage à Cartierville dimanche dernier, les hôtes de Mme L. O. Grothé.

— M. Albert Gagnon, de Vaudreuil, était aussi de passage à Cartierville, dimanche dernier.

— Mme L. O. Grothé passe quelques jours à Vaudreuil, l'invitée de Mme Foisy.

— Mlle Blanche Erousseau, de Montréal, est partie lundi dernier pour un voyage d'un mois chez son oncle, M. Alp. Belleau, de La Minerve, Co. Labelle.

M. Paul Leclair, de la rue St-André, et M. M Hétu sont en promenade et se rendront à l'exposition de Québec.

—o—

De retour

M. Alfred Delorme, ainsi que M. et Mme Henri Hébert et Mlle Eva Desmarteau, de Granby, sont de retour d'un voyage de trois semaines en automobile; ils ont visité les états de New Hampshire, de Massachusetts et Rhode Island, et sont enchantés de leur voyage.

— M. et Mme Layeux, ainsi que leurs fils et fillette, sont revenus d'un voyage à Ottawa.

—:o:—

Pour l'Europe

M. Hector J. Bergeron, de la maison Daly & Morin, est parti dimanche soir, pour New-York, et s'embarquera jeudi matin à bord du steamer "Adriatic" pour un voyage de quelques mois en Europe.

CHRONIQUE OUVRIERE

L'union No. 134, des charpentiers-menuisiers augmente le nombre de ses représentants à la prochaine convention du Congrès des Métiers et du Travail du Canada.

L'union locale No. 134, des charpentiers - menuisiers se propose comme nous l'avons déjà dit, de prendre une part active, par l'entremise de ses représentants, aux délibérations de la prochaine convention du Congrès des Métiers et du Travail du Canada, qui se tiendra à Guelph, en septembre.

Les charpentiers-menuisiers ont l'intention de présenter certains amendements à la constitution de ce grand corps central ouvrier, le plus grand et le plus puissant du pays. Afin de donner plus de force et d'influence à leurs propositions les membres de l'union 134, ont décidé, hier soir, d'augmenter le nombre de leurs délégués à la convention de Guelph.

Aux noms de MM. J. E. Vigeant et Raphaël St-Maurice, choisis à la dernière assemblée il a été convenu d'ajouter celui de M. Narcisse Arcand, l'organisateur provincial, bien connu qui, tout en représentant le bureau exécutif général de la Fraternité Unie des charpentiers-menuisiers d'Amérique, surveillera aussi les intérêts de l'union No. 134, ainsi que celui de M. Pierre Lefebvre, le dévoué secrétaire de l'union.

Avec des hommes aussi bien qualifiés pour faire valoir ses opinions et avec l'appui des délégués du Conseil des Métiers, nous n'avons aucun doute que l'union No 134, verra ses projets se réaliser.

—o—

La ville de Chicago menacée d'une grande grève d'employés de tramways.

La discussion qui s'est élevée ces jours derniers au sujet des salaires des ouvriers de tramways, et de la compagnie des chemins de fer élevés de Chicago, menace de tourner en un grève qui comprendra environ 14,000 ouvriers.

Hier, le maire Harrison a eu un entretien avec les délégués des ouvriers et employés, mais aucune solution n'a pu être obtenue. La seule chose qui est ressortie de cet entretien avec le maire, c'est que le président des employés des tramways et de transportation électrique devait avoir aujourd'hui à dix heures une conférence avec les autorités des compagnies de transport, conférence à laquelle le maire assistera.

—:o:—

Un mouvement de propagande parmi les charpentiers-menuisiers de Trois-Rivières et de Grand'Mère.

Il y aura vendredi, le 23 août courant, dans la jolie ville de Trois-Rivières, une grande assemblée publique pour tous les charpentiers-menuisiers, à laquelle des orateurs éminents dans le monde ouvrier, adresseront la parole.

M. Narcisse Arcand, l'organisateur bien connu de la Fraternité Unie des charpentiers-menuisiers sera présent et ne manquera pas d'intéresser tout le monde.

Samedi, le 31 août, M. Arcand se rendra à Grand'Mère, où, en compagnie de quelques amis, il adressera la parole aux gens du métier qui sont convoqués pour ce soir-là.

—:o:—

Nouvelle grève de débardeurs à Port Arthur.

Une dépêche de Port Arthur dit que les débardeurs se sont mis en grève, hier, à la compagnie du Canadien Nord, et que près de mille hommes ont quitté le travail. Aucun navire n'a été déchargé hier après-midi. Les hommes demandent une augmentation de huit cents par heure et leurs représentants ont eu une conférence avec les autorités de la compagnie, puis l'on dit qu'un compromis sera accepté de part et d'autre.

—:o:—

Tous les membres de l'union des tailleurs de pierre de Montréal sont invités à assister en aussi grand nombre que possible à l'assemblée de demain soir, qui promet d'être très intéressante. Chacun est prié de se rappeler que les réunions auront lieu à l'avenir dans la salle St-Onge, 655 Avenue Mont-Royal Est.

—:o:—

Réunions ce soir ,3ème mardi d'août 1912.

Union No 116, des ferblantiers-couvreurs, Temple du Travail.

Conseil conjoint No 17, de la B. S. W. U., salle Dionne.

Union No 114, des plombiers, Temple du Travail.

Union mutuelle des employés civiques, salle Nationale, rue Maisonneuve.

Union No 2, des maçons en pierre, Temple du Travail.

VOLEURS DE MAGASINS DANS L'ONTARIO

Service spécial à la PATRIE

KINGSTON, Ont., 20 — Les bijoutiers sont avertis de surveiller leurs vitrines. Dans l'est d'Ontario, des voleurs opèrent en coupant les vitrines. Ils ont enlevé de cette manière pour $400 de marchandises à Deseronto. A Belleville, on les a surpris, alors qu'ils tentaient la même opération. A Kingston, ils ont commencé à couper la vitrine du magasin de C. W. Lane, bijoutier. Les audacieux filous ont été sans doute dérangés avant de terminer leur ouvrage. Ils semblent voyager dans la partie est de la province d'Ontario.

Plus Pratique que d'Aller Sonner aux Portes

UN manufacturier de pianos, récemment, fit de la sollicitation de porte en porte. C'est un de ces hommes hantés par le cauchemar terrifiant de la circulation perdue—il ne peut pas éloigner de lui cette hantise de la pensée que 10 pour 100 seulement des lecteurs d'un journal pourraient être des acheteurs possibles de ses marchandises.

De sorte qu'il refusa de faire de la publicité et se mit à faire de la sollicitation, à inviter les gens à assister à ses séances de piano. Et ensuite il se demanda pourquoi ils ne se rendaient pas à son invitation.

En voici la raison :

Il n'arrivait pas jusqu'aux gens.

Les solliciteurs sonnaient à toutes les portes. Ils s'adressaient à une personne dans chaque maison.

Mais une seule personne dans chaque maison n'est pas suffisante — particulièrement s'il arrive que ce ne soit pas la véritable destinataire du ménage. Et règle générale ce n'était pas la personne voulue — c'était une servante ou un enfant. On voyait rarement la maîtresse de la maison ; quant au maître de la maison, jamais.

Maintenant, si le fabricant de pianos avait inséré une annonce dans le journal, elle eût atteint des milliers de personnes, là où les solliciteurs ne pouvaient en atteindre que des centaines.

Et quand bien même 10 pour 100 seulement des lecteurs seraient réellement des acheteurs de pianos, il ne s'en suivrait pas que les annonces lues par les autres 90 pour cent des lecteurs seraient perdues. La publicité ne s'adresse pas seulement à l'acheteur en perspective, mais aussi à sa femme, à ses grandes filles, à ses fils, à sa mère—à sa belle-mère, même. Leurs cajoleries aideront à convaincre le chef de la maison — et bien vite il y aura un piano dans cette maison.

Ce cas particulier et beaucoup d'autres que l'on pourrait citer démontrent que la circulation perdue est un absurde cauchemar, qui ne devrait influencer personne.

Prenez les voitures de livraison automobiles — Elles ne peuvent se vendre qu'à de grosses maisons. Cependant un manufacturier de voitures de livraison automobiles fait de la publicité, et avec succès, dans les journaux quotidiens. Il se rend compte qu'il est obligé d'atteindre non seulement les gérants des maisons qui ont besoin de ces voitures, mais encore leurs directeurs, leurs contremaitres, leurs chefs machinistes, etc. On trouve dans la pratique, que cette publicité évolue dans mille directions pour converger à nouveau d'une manière des plus étonnantes au point d'influencer la maison qui s'est rendu compte que la livraison en voitures traînées par des chevaux est trop dispendieuse et pas assez efficace.

Vous obtiendrez des avis relativement à vos problèmes de publicité, en vous adressant à n'importe quelle Agence de Publicité recommandable ou au secrétaire de l'Association de la Presse Canadienne, chambre 503, Lumsden Building, Toronto. Une demande d'informations n'entraine pour vous aucune obligation, par conséquent, écrivez si le sujet vous intéresse.

Waterman's Ideal Safety Fountain Pen

De toutes les plumes-réservoirs, c'est bien la Plume réservoir de sûreté "Idéale" Waterman qui donne la plus grande satisfaction, et surtout aux dames. En effet, il n'y a que dans la plume de sûreté "Idéale" Waterman qu'on peut constater la méthode sûre de visser le chapeau sur la plume d'or lorsqu'elle n'est pas en usage, et l'utilité ingénieuse du chapeau qui recouvre l'autre extrémité de la plume lorsqu'on s'en sert. Cet usage combiné du chapeau qui s'adapte si bien à la Plume de sûreté empêche cette dernière de couler, de répandre l'encre et de faire des taches, quel que soit le lieu ou la position dans lesquels on la porte ou on s'en sert. C'est une plume que les dames peuvent porter dans leur pochette ou leur sacoche ou que les messieurs peuvent porter dans leur poche de pantalon sans le moindre inconvénient. Elles est aussi fabriquée sous forme de Type Régulier et qui se remplit automatiquement.

Demandez chez tout marchand la Plume "Idéale" Waterman, en la nommant

L. E. Waterman Company, Limited, Montréal, P. Q.

"Comparez-la avec toute autre lager."

"Mise en bouteilles dans des salles toutes blanches."

Ne restez pas sans un approvisionnement de Lager Bohemian à la maison pour bien recevoir vos amis.

The National Breweries, Limited.

Votre épicier a un régal à vous offrir ! C'est du Kellogg's TOASTED CORN FLAKES

A PROPOS DES AUTOBUS

LES ECHEVINS DEMANDENT AUX CONTROLEURS POURQUOI ILS NE VEULENT PAS ACCORDER UN CONSEIL A L'AVOCAT DE LA CITE.

Au début de la séance du conseil de ville, hier après-midi, les contrôleurs de la ville ont été pris à partie par plusieurs échevins qui leur ont reproché d'avoir refusé à l'avocat de la ville, Mtre J. L. Archambault, C.R., de s'adjoindre un conseil pour plaider la cause des autobus. Les échevins Lapointe et Larivière se sont surtout étonnés de ce que les contrôleurs avaient une aussi absolue confiance en l'avocat de la ville, aujourd'hui, quand il y a huit jours ils se hâtaient de s'adresser au dehors pour obtenir des opinions de légistes éminents, sur la même question.

Le contrôleur Lachapelle répondit que Mtre J. L. Archambault n'avait demandé aucune assistance, mais que les contrôleurs sont prêts à lui en donner si le conseil juge à propos de lui en donner. Les contrôleurs ont simplement pensé que si le conseil avait refusé de prendre connaissance des opinions d'avocats du dehors, c'était qu'il avait une confiance absolue en M. Archambault.

La question en est restée là.

MALADE DE L'APPENDICITE

Ovila Patenaude, âgé de 21 ans, domicilié à 85 rue Walker, est tombé subitement malade sur la rue hier soir, vers minuit. L'ambulance de l'hôpital Western a été le recueillir au coin des rues Notre-Dame et Rose de Lima. Les médecins ont déclaré, après constatation, que le patient souffrait de l'appendicite.

L'EXPOSITION DE TROIS-RIVIERES

DONT L'OUVERTURE A EU LIEU HIER, ECLIPSE TOUTES LES PRECEDENTES. — EXHIBITS NOMBREUX ET DE QUALITE SUPERIEURE.

Spécial à la PATRIE

TROIS RIVIERES, 19.—On estime à plus de dix mille personnes la foule venue de tous côtés pour assister à l'ouverture de la quatorzième exposition de la vallée du Saint-Laurent, hier.

Grâce au travail éclairé des officiers de la compagnie d'Exposition, le nombre des exhibits est plus considérable que par les années passées, de même que le nombre des exposants venus de tous les coins du pays, et plusieurs même de l'étranger représentés par leurs agences locales. On remarque surtout la beauté des animaux de ferme, dont il est difficile de voir en aussi grand nombre et d'aussi belle qualité. Les troupeaux de vaches laitières attirent beaucoup d'admiration, mais la race chevaline n'a pas été négligée. Les courses, à elles seules sont une attraction extraordinaire, les meilleures écuries ayant tenu à y participer. Les amusements y sont nombreux et variés, et grâce à la prévoyance du président, M. J. A. Tessier, M.P.P. et du secrétaire de la compagnie, M. C. D. Hébert, les nombreux étrangers accourus ici pour la semaine, ont pu trouver facilement tout le confort désirable.

LE MEURTRE DE HERBERT

Le cas de Ferguson, coupable du meurtre de l'agent d'immigration relève du pouvoir fédéral.

DETROIT, Mich., 20.—A la suite d'une conférence devant le juge Vanzila, de la Cour de Circuit, lundi matin, il a été décidé que le pouvoir fédéral seul avait juridiction nécessaire pour juger le cas de William Ferguson, le Californien accusé d'avoir tué l'inspecteur d'immigration H. G. Herbert, sur le traversier Excelsior il y a un mois. Les juges après avoir été en conférence en sont venus à la conclusion que par suite du fait que le meurtre avait été commis à bord d'un navire, la cause retombait sous les lois fédérales. Le plaidoyer de l'avocat de Ferguson est, par conséquent, renvoyé.

THEATRES-CONCERTS-SPECTACLES

THEATRE NATIONAL FRANÇAIS

Avec "Dernier Amour" de Georges Ohnet, la direction du théâtre National Français offre, cette semaine, à un public aussi nombreux que choisi, une pièce où des sentiments de la vie réelle sont mis à la scène avec un naturel qui donne à l'œuvre d'Ohnet un charme bien spécial.

"Dernier Amour" servait de début à Madame Lucienne Degraves, sur notre scène montréala se.

Sauf un léger "trac," d'ailleurs assez vite maîtrisé, nous exprimons, en toute franchise, une opinion qui n'est peut-être pas celle de tout le monde, en disant que Madame Lucienne Degraves nous a fait une excellente impression. Il y a beaucoup de vécu, beaucoup de sentiment dans son jeu, et l'artiste a traduit avec une grande vérité les douleurs et la désespérance d'une femme qui aime et qui voit son amour s'effriter, s'écrouler brutalement sans espoir de retour; il y a une légère nuance de tragique dans ce rôle, et Madame Degraves a le grand mérite de l'avoir bien soulignée. Ajoutons ce qui ne nuit pas, que Madame Degraves porte, avec beaucoup d'aisance, de élégantes toilettes, notamment au premier acte. Madame Germaine Vhéry, dont l'éloge n'est plus à faire, bien que chaque fois qu'elle paraît dans un rôle un peu en vedette, nous trouvions dans son jeu quelque chose de nouveau à louer est très dans la note dans son personnage de jeune fille un peu inconséquente, quelque peu volontaire, mais foncièrement honnête.

Gustave Scheier est bien lui-même, c'est-à-dire excellent, dans le comte de Fontenay, il possède le rôle à fond, et le détaille avec beaucoup d'habileté.

Lombard s'est fait une très bonne tête dans le marquis de Préciény, et il donne beaucoup de relief à ce rôle intéressant. Brain, dans Fairmont, est très amusant; voilà trois rôles bien différents que nous présente M. Brain, et il est très à son aise dans les trois; il a un protéisme artistique très intéressant. M. Robi est élégant dans le baron de Cravant; très réussi Mallet en dramaturge mondain et bien amusant. Chanot est le type rêvé du parfait notaire. Pelletier nous postiche un clubman très chic. Silhouettes très agréables que celles toutes gracieuses de Mesdames Briant et Demons. Bref, succès sur toute la ligne; sans oublier les excellentes sélections de l'orchestre Goulet.

ORPHEUM

L'ouverture de la saison de vaudeville a été un beau succès hier, à l'Orpheum. Le théâtre était littéralement rempli lorsqu'à huit heures et quelques minutes, l'orchestre, sous la direction de M. Macdougall, attaqua la marche l'"Entrée des gladiateurs de Tucik."

Archie Om & Co firent les premiers leur apparition et intéressèrent vivement leur auditoire avec des tours de jongleurie tout-à-fait originaux. Holmes et Mademoiselle Wells, une ingénue américaine dans de fines réparties, resteront longtemps dans la mémoire de ceux qui les ont entendus donner du chant et de la danse. Il y avait aussi sur le programme un numéro de véritable comédie-bouffe "Heaps of Hilarity" de Lanston, Lucier & Co.

Le sérieux succéda ensuite au bouffe et on admira le Ballet Classique d'Albertina Rasch et de ses danseuses. George W. Jones et Ben N. Deely donnèrent dans "Hôtel St-Rickless" une peinture exacte et fidèle d'un maître d'hôtel jamais satisfait des garçons d'hôtel. A notre sens, c'était le numéro le moins intéressant du programme et il faisait mauvaise figure à côté des autres.

Mademoiselle Norton et Paul Nichoison suivirent dans une comédie dramatique, composition de Mademoiselle Norton. Elida Morris obtint plusieurs rappels malgré l'heure très avancée et sut faire oublier qu'elle était venue. Enfin Mosher, Hayes et Mosher, des bicyclistes comiques accomplirent de véritables tours de force sur leurs machines.

Bref les acteurs dans l'ensemble se sont très bien acquittés de leur tâche et la direction a droit aux félicitations et à l'encouragement du public montréalais.

NATIONOSCOPE

On ne peut désirer une assistance plus enthousiaste que celle qui s'était rendue à la première de "Michel Strogoff, hier, au Nationoscope ; il faut aussi dire que le spectacle est superbe et que, fort bien monté par M. Julien Daoust, il est bien de nature à plaire aux fervents du théâtre.

M. Elzéar Hamel dans le rôle-titre a donné de Michel Strogoff une interprétation magistrale digne de sa réputation.

M. Petit-Jean est d'un cynisme révoltant ; au demeurant c'est un parfait gentilhomme, mais que voulez-vous, son rôle d'Ivan le veut ainsi et il le réussit à merveille.

M. Julien Daoust s'est quelque peu effacé, cette semaine, mais nous retrouvons quand même dans Jolivet l'artiste consciencieux et sincère qu'il est.

M. Villeraie est amusant dans Blount ; il fait un type à part de ce personnage et il le rend avec justesse et naturel.

Très naturel et d'une belle prestance M. Valhubert, dans le Grand Duc.

M. Edmond Daoust nous campe un gouverneur de Moscou de la plus belle eau.

Bon, M. J. R. Tremblay dans l'Emir.

MM. Delbé, Coutlée, Desmarteau, Léo, Leurs, Hervé, etc., sont au mieux dans leurs personnages respectifs.

Mme Bella Ouellette fait une Nadia toute de jolieese et de dévouement ; d'un rôle aussi simple que celui qu'elle sait tirer des effets inattendus et révèle toutes les ressources de son art.

Le tempérament de Mme Maioue s'accommode de tous les genres de rôles, aussi rend-elle Sanger avec une maîtrise consommée. Très convaincue, Mme Nozières dans Morpha et Mme Tremblay gentille à souhait dans une paysanne.

THEATRE DES NOUVEAUTES

Une pièce délicieusement comique et supérieurement interprétée ; des décors ravissants ; une mise en scène parfaite ; des rires, de la gaîté, des bravos enthousiastes, des rappels, voilà le bilan des représentations d'hier après-midi et soir au théâtre des Nouveautés.

"Loute" comédie en 3 actes, de Pierre Véhec a obtenu le plus grand et le plus légitime succès. Cette ravissante pièce où à côté de scènes d'un comique irrésistible, il y a quesques situations d'une finesse émue et pleine de sentiments, a charmé les spectateurs qui tous étaient unanimes à déclarer en sortant que "Loute" était un véritable chef-d'œuvre. Beaucoup, même, retenaient des billets pour venir applaudir de nouveau cette ravissante comédie et ses excellents interprètes.

Les artistes des Nouveautés, emballés par le charme de la pièce, se sont surpassés. Il ont enlevé tous les actes de "Loute" avec un brio extraordinaire dont ils ont été récompensés par de chaleureux applaudissements.

Le "Dupont" de M. Harmant fait le plus grand honneur à l'excellent Directeur-Artistique des Nouveautés qui a joué ce rôle avec son talent habituel.

M. Labry interprète en artiste son "Castillon", M. Palmieri joue "Francolin" avec autorité et fantaisie. M. Darcy fait un "Daburon" du meilleur comique. MM. Grory, "Antoine" ; Renavent, "M. Bru" ; Descarts, "Bezu" ; Gilles, "Le Général" méritent de sincères compliments pour l'interprétation juste et consciencieuse de leurs rôles respectifs.

"Loute", c'est Mlle DeLuys, et la charmante artiste de plus en plus aimée du public des Nouveautés, a joué ce rôle avec un goût exquis et du meilleur effet.

Mme Lefrançois est toujours l'excellente artiste que l'on sait dans "Mme des Echanguettes"; Mlle Parizel fait une toute charmante fiancée dans son rôle de "Renée" et Mme Rhéa-Harmant est une fort amusante "Mme Marchaison". N'oublions pas Mlle Dazil, Mmes Lebrune et Haymay et la petite Myreille qui complètent une impeccable distribution.

Dans les entr'actes, on admire de magnifiques vues animées. C'est un attrait de plus.

PARC SOHMER

Un des beaux programmes de la saison est celui de cette semaine, au Parc Sohmer. Le grand pavillon n'était pas assez vaste dimanche pour contenir la foule. La représentation en vaut certainement la peine.

CLUB COMBINÉ

DE PIANOS ORDINAIRES et PIANOS AUTOMATIQUES

Nous voulons attirer votre attention sur le fait que le Piano Automatique que nous offrons dans ce Club est de première classe sous tous rapports. Il n'y a pas de partie du Piano Automatique soit comme caisse soit comme action qui ne soit la meilleure que l'argent et la main-d'oeuvre puissent fabriquer pour une valeur réelle de $600.00.—Nous avons vendu un grand nombre de ces Pianos Automatiques depuis plusieurs années, et tous donnent la plus entière satisfaction.—Venez à nos magasins pour vous convaincre de la qualité de Nos Pianos. Démonstration gratuite à la demande des visiteurs.

FAITES VOTRE CHOIX IMMEDIATEMENT

d'un Piano automatique, le meilleur instrument de musique, le meilleur comme accompagnateur de chant, le meilleur pour la danse, enfin le meilleur amusement de la maison. Tous les membres de la famille peuvent le faire jouer.

Ne retardez pas, venez aujourd'hui.

PRIX DU CLUB

Prix régulier .. $350.00
Prix du Club .. $275.00
Conditions :
$10.00 comptant et $1.50 par semaine.

Prix régulier .. $600.00
Prix du Club .. $490.00
Conditions :
$20.00 comptant et $5.00 par semaine.

INFORMATIONS POUR LES MEMBRES DU CLUB

1o—Vous avez environ trois ans et demi pour payer un PIANO.
2o—Vieux Piano ou autre instrument accepté en échange.
3o—Si un Membre du Club meurt avant que le Piano soit complètement payé et que les paiements ont été faits régulièrement à chaque échéance tel que stipulé dans le contrat, un reçu final pour la balance sera donné à sa famille.
4o—Le Piano sera livré sur réception du 1er versement en entrant dans le Club.
5o—Argent remboursé si le Piano n'est pas tel que représenté.

GRATIS - Tabouret, livraison dans la ville, un accordage et 12 rouleaux de musique.

HURTEAU, WILLIAMS & CIE LIMITEE.

MAGASINS A MONTREAL:
316 SAINTE-CATHERINE EST,
583 SAINTE-CATHERINE OUEST.
SUCCURSALE:
131 RUE SPARKS, OTTAWA.

Découpez et adressez par malle
HURTEAU, WILLIAMS & CIE, Limitee,
316 RUE STE-CATHERINE EST, MONTREAL.
Messieurs — S'il vous plait m'adresser votre catalogue de Pianos ordinaires et automatiques en rapport avec votre CLUB DE PIANOS.
Nom .....
No de rue .....
Ville .....

Représentants des célèbres marques de Pianos: CHICHERING & SONS, NEW SCALE WILLIAMS, ENNIS & CO., Etc., et LES PHONOGRAPHES PATHE ET PHONOLAS.

Facteurs -- Constables
Marcheurs -- Fumeurs

ACHETEZ-LA A LA BOITE,

Elle coûte moins cher. Chez tous les Marchands

Des milliers de gens qui ne peuvent fumer en travaillant, mâchent ce bonbon qui adoucit la gorge -- nettoie les dents et embaume l'haleine. Il aiguise l'appétit et aide aussi à la digestion.

Ne donnez pas de sous à vos petits, mais à la place la SPEARMINT de Wrigley. Elle donne une bonne satisfaction durant toute la journée et ne coûte qu'un sou le morceau si vous l'achetez à la boite. Emportez-en à la Maison ce soir.

Fabriquée au Canada
Wm. Wrigley Jr. Co., Limited
7 Rue Scott
Toronto, Ontario.

Remarquez la Lance — L'Arome est durable.

L'acte des frères Miram, équilibristes sur perche à une hauteur de plus de 60 pieds, est la représentation la plus mouvementée que l'on puisse voir. Tout est fait avec beaucoup d'aisance et de précision. Après les avoir vus à l'œuvre, on comprend qu'ils ont pu tenir le public sur le qui-vive pendant toute une saison. A l'Hippodrome de New-York, Selbini et Grovini, homme et femme, à tour de rôle, musiciens, bicyclistes et jongleurs, fournissent un des bons numéros au programme. Mme Grovini exécute des tours de force surprenants. Pour rire et s'amuser, il ne faut pas manquer de voir les trois Ernest, très habiles acrobates sur triples barres fixes et excellents comédiens. Leur tremplin leur permet d'exécuter des sauts périlleux et voltiges étonnants. Encore un excellent numéro au programme. Le trio Gallias se compose de trois bonnes voix, soprano, ténor et baryton, qui chantent avec beaucoup de brio et d'entrain. Ils sont beaucoup applaudis. Leurs costumes sont très élégants. Mme Elise Hale, violoniste, manie très bien son archet. Elle aussi reçoit sa large part des marques de faveur de son auditoire. Deux jolis concerts ont été donnés, dimanche, par la musique du parc, sous la direction du professeur J. J. Goulet. Tous les jours programme de musique nouveau, et concert-promenade tous les soirs. Mercredi et vendredi, soirées de gala.

EXCURSIONS DE MOISSONNEURS.

Les hommes qui sont partis par les trains spéciaux du Pacifique Canadien vendredi dernier, ont trouvé de l'emploi facilement dès leur arrivée dans l'Ouest; tous ont été engagés hier pour travailler aux récoltes. La prochaine excursion de la Province de Québec, par le Pacifique Canadien aura lieu le 28 août. Tous ceux qui voudront aller dans l'Ouest sont certains d'y trouver de l'emploi, car l'on demande encore de 40,000 à 50,000 hommes. 151—2

LA REPONSE EST AUX EVALUATEURS

L'échevin Clément a posé, hier après-midi, les questions suivantes:

Que le bureau des évaluateurs soit prié de fournir au conseil les renseignements suivants

1.— Sur quoi se sont basés les évaluateurs du quartier Ste-Marie pour évaluer, en 1911, la bâtisse portant les numéros 716 à 720, rue Ibervtile, à une valeur locative de $300?

2.— Sur quoi se sont basés les mêmes évaluateurs pour évaluer, l'année suivante, la même bâtisse à une valeur locative de $1,200, malgré qu'il n'ait été fait aucune réparation et aucune amélioration à cette bâtisse?

SENTIMENT DU JAPON A L'EGARD DE M. KNOX

PARIS, 20 — Un financier japonais que la mission officielle dont il est chargé à Paris, empêche de nommer autrement, interrogé sur l'exactitude du rapport signalant que la visite au Japon du secrétaire d'Etat américain, M. Knox, à l'occasion des funérailles du mikado, était ressentie comme un affront par l'empire du Soleil-Levant, a fait la déclaration suivante :

"La présence de M. Knox aux obsèques du mikado est considérée par les Japonais de toutes classes, comme une preuve du plus mauvais goût. Naturellement, le ministère des affaires étrangères du Japon, ne saurait s'exprimer ainsi car un des principes essentiels de mon pays est la courtoisie.

"Néanmoins, nous autres Japonais qui verrons M. Knox aux funérailles du mikado, nous restons sous l'impression qu'il est dans notre pays en tournée d'affaires pour y mettre en pratique sa doctrine du dollar. Nous vénérons le mikado, et la présence d'un élément commercial aux rites sacrés qui vont s'accomplir est pour nous une impertinence.

"M. Knox pourra nous assurer de l'amitié de l'Amérique; nous savons à quoi nous en tenir et n'avons pas besoin que l'on nous fasse la leçon."

POUR FAIRE FACE A LEURS PARIS

TORONTO, 20 — Les paris aux courses sont la cause de la perte de deux employés de banque, Roland Harris, assistant du caissier de la chambre des compensations à la banque Standard, est accusé d'avoir détourné la somme de $7,000, appartenant à cette banque, tandis qu'Arthur Richemon, employé comme caissier à la banque de Toronto, devra répondre à l'accusation d'avoir volé cette banque de la somme de $500 ou plus. D'après leur confession, ils n'ont pas pu résister à la tentation de mettre leur argent sur des chevaux qu'ils croyaient certains de gagner, mais qui n'arrivèrent pas au poteau ; aussi afin de réparer leurs pertes, ils empruntaient à leur caisse. Harris semble être le plus coupable, la somme qu'il a détournée étant de beaucoup plus importante ; il était considéré à la Standard Bank comme un employé d'avenir.

LE CINEMA EN PLEIN AIR

Le comité d'organisation de l'exposition du bien-être des enfants, qui aura lieu en octobre prochain, donnera des vues animées au Parc Hibernia, demain soir, et au Parc Lafontaine jeudi soir. On y représentera "Les Mille Isles", "La ferme de Lily", "La défaite du célibataire", "Le lys d'or", "Une scène de cheminide fer", "Chantecler" et un "Mariage breton."

CONCOURS AGRICOLE

ST-PIERRE, Manitoba, 20.—Nous avons eu récemment le concours des fermes les mieux tenues, ainsi que des meilleurs champs de blé et d'avoine dans le comté de Carillon.

Le gouvernement avait nommé juge, M. Henderson, de Kildonaw, et M. Hopper, du Collège d'Agriculture de Winnipeg.

Le nombre de concurrents était plus grand que les années dernières, quoique les prix fussent les mêmes.

Voici les noms de ceux qui ont obtenu des prix pour les fermes les mieux tenues:

1er prix, Charles Dandenault, St-Pierre, $25 ; 2ème, Albert Préfontaine, St-Pierre, $20 ; 3ème, Arnaand Péloquin, St-Pierre, $15 ; 4ème, E. W. Cooke, Carey, $12.50 ; 5ème, Donina Ménard, St-Malo, $10 ; 6ème, Alexis Carrière, Otterburne, $5.

Pour le meilleur champ de blé:

1er prix, Ferd. Deubernais, Corey, $10 ; 2ème, E. W. Cooke, Carey, $5.

Pour le meilleur champ d'avoine:

1er prix, Charles Dandenault, St-Pierre, $10 ; 2ème, Alexis Carriere, Otterburne, $5.

Le soir, à St-Pierre, chef-lieu de comté, la Société d'Agriculture avait fait préparer un magnifique souper à l'hôtel St-Pierre. Les juges, les directeurs, et les exposants y ont pris part. Il y a eu quelques discours. M. Henderson a dit qu'il devait des félicitations aux exposants, parce que le comté de Carillon était le deuxième de la province pour le nombre des exposants.

—On commence un peu partout la récolte du grain ; celui-ci, en général, n'est pas aussi beau que l'an dernier, mais le rendement sera tout de même bon. Il y a encore beaucoup de grain vert qui ne sera pas bon à couper avant la fin du mois.

JOUEUR VINDICATIF

Arthur Gignac, qui, au cours de la joute de crosse entre le National-Toronto au terrain du National, avait lancé une bouteille à la tête d'un joueur, dans la journée de samedi, a comparu hier devant le recorder Sénécal, à la cour de Maisonneuve.

L'inculpé a plaidé coupable, tout en déclarant qu'il n'avait jamais eu l'intention de viser Décarie, un des joueurs, comme on l'avait prétendu.

La cour le condamne à une amende de $50 ou 3 mois de prison.

L'HABITUDE DU TABAC Vous pouvez facilement la vaincre en 5 jours, améliorer votre santé, prolonger votre vie. Plus de mal d'estomac, plus de faiblesse cardiaque, plus de mauvaise haleine. Retrouvez votre vigueur virile, vos nerfs calmes, vos yeux clairs et votre force mentale supérieure. Que vous chiquiez, fumiez la pipe, les cigarettes, les cigares, prenez vous la brochure intéressante sur le tabac. Vient son passé d'ici. Envoyée gratis. E. J. WOODS, 534 Sixth Ave., S 565, New York, N.Y.

NETTOYAGE des HABITS d'HOMMES

Souvent les habits de la saison ont besoin de notre touche magique pour les remettre à l'état de propreté et d'élégance que vous voulez qu'ils aient.

R. PARKER & CO.,

Teinturiers et dégraisseurs, Montréal, Qué., 520 rue Ste-Catherine Ouest, 392 rue Notre-Dame ouest; 340 rue Ste-Catherine est. — Up. 4106-4107.

Tue les Rats et les Souris, sans odeurs.

LE
'RAT CORN'
TUE LES RATS ET LES SOURIS

Pas d'odeurs ni d'exhalaisons. Pas de Poison.

Il les momifie. Quel que soit l'endroit où ils meurent, ils se DESSECHENT simplement, ils ne répandent absolument aucune odeur.

Ce produit ne tue pas les chats, les chiens ni l'homme.

Le "Rat Corn" est une nouvelle découverte scientifique ; c'est incontestablement le meilleur destructeur de rats au monde; le seul qui tue les rats sans aucun effet mauvais, dangereux ou désagréable.

25 cents, 50 cents et $1.00 la boite.

Demandez-le à votre marchand, ou bien nous vous en enverrons par la poste sur réception du prix. Nous payons le port. Brochure GRATUITE. Manière de détruire les rats.

Préparé uniquement par
Canadian Rat Corn Co., Limited,
193 rue Adelaide Ouest, Toronto.
m-j-s-jno.

A la lumière du gaz

Prenez les Négatifs de vos Vacances sur du

VELOX

Le seul papier à développer qui répond exclusivement aux besoins des amateurs. Il y a une qualité pour chaque négatif.

"The Velox Book" envoyé sur demande.

Canadian Kodak Co Ltd.
OFFICE AND FACTORIES 582-592 KING ST. W.
TORONTO, CANADA.

Pilules du Dr Martel pour les Femmes

Les Meilleures Depuis 19 ans

Prescrites et recommandées pour les maladies des femmes, un remède préparé scientifiquement, d'une valeur éprouvée. Leurs résultats sont prompts et permanents. En vente dans toutes les pharmacies. 266-m-j-s-jno.

RENDENT LE SOMMEIL

Si votre fournisseur n'en a pas, la Cie. J. L. Mathieu, Sherbrooke, P.Q., en enverra une boite franco par la malle sur réception du prix.

CONTRE les EXCES de FATIGUE

Quand vous êtes fatigué à l'excès que vous ressentez des douleurs dans toutes les parties du corps, que vous êtes fiévreux, mal en train, sans appétit, avec douleurs de tête, manque de sommeil, prenez un ou deux

Cachets Gauvin
CONTRE LE MAL DE TETE

et tout cet excès de fatigue se dissipera complètement et comme par enchantement: vous vous sentirez à nouveau frais et dispos, plein de force et d'énergie.

Chez Monsieur Gauvin. Vos cachets m'ont rendu souvent de grands services, non seulement pour mes maux de tête, mais encore contre la surmenage. J'en conserve à portée de la main. Veuve A. N. Thibaudeau, Montréal.

En vente partout: 25 cts la boite
J. A. E. Gauvin, Pharmacien-Chimiste
850 rue Ste-Catherine-Est, Montréal

REMETTONS-NOUS A L'ŒUVRE

Tant qu'il nous restera une lueur d'espérance nous ne devrons pas nous avouer hors de combat.

TORONTO PEUT ENCORE ETRE VAINCU

NOTRE SPORT NATIONAL

Une très importante joûte de crosse sera disputée samedi prochain entre le National et l'Irish-Canadian.

Notre équipe nationale a subi un malheureux échec aux mains de l'équipe de la Ville-Reine, samedi dernier, échec qui donne aux valeureux athlètes de M. J. Fleming un avantage dans la course au championnat.

Mais, il reste encore une lueur d'espoir, lueur qui peut faire sourire les incrédules. Que ceux-ci sachent que le sport est la ligue des surprises, le genre par excellence de l'inattendu.

Il n'est pas impossible au National d'arriver encore à égalité de victoires avec son puissant antagoniste, le Toronto.

Qui aurait pronostiqué avant samedi dernier, la défaite du National qui avait administré un blanchissage sans exemple aux Irish-Canadians, le samedi précédent? Qui aurait, après tel exploit, osé prédire l'échec que cette même équipe a subi aux mains de Toronto? Et cependant ceux que la confiance aveuglait, se sont laissés surprendre et l'excès contre lequel nous avons toujours mis nos seniors en garde, leur a joué le vilain tour que nous savons tous.

Cependant, il est un axiome populaire qui dit: "A quelque chose malheur est bon".

Le National, même après son revers de samedi dernier, n'a pas démérité auprès du public, et disons-le auprès de la population canadienne française. Un malheureux ensemble de choses, qu'il ne pouvait pas contrôler, a plus concouru à sa défaite que l'excès de confiance et la présomption où il s'est laissé endormir.

Le National a succombé vaillamment après une défense héroïque, et après avoir accompli l'exploit, dont se souviendront longtemps les spectateurs du combat de samedi, qui consiste à avoir tenu les Torontois à l'impuissance complète pendant quarante-cinq minutes de jeu. Le joute a été perdue dans les dernières moments, après l'affaiblissement de l'équipe par le retrait forcé de ses meilleurs joueurs.

L'acte inscusé d'une tête chauffée à blanc a enlevé à la défense du National celui qui avait accompli au cours de la joute un travail herculéen. Tous ces faits ont été portés à la connaissance du public, nous n'y reviendrons plus. Les 9,000 témoins de la rencontre sensationnelle de samedi dernier ont pu se rendre compte d'une chose: c'est que le National est toujours le grand centre d'attraction des foules, et le club qui soutient les autres.

Il ne faudrait pas que ce même club, dont la victoire, un moment infidèle, a déserté le drapeau, joue samedi prochain devant des estrades clairsemées. Le National n'est pas battu par son insuccès de samedi dernier, et il ambitionne de gagner les quatre parties qui lui restent à jouer. Si le National accomplissait ce tour de force, il serait encore une fois sur un pied d'égalité avec Toronto, admettant le cas d'une défaite pour ce dernier aux mains du Canadien, à Maisonneuve, le 7 septembre, défaite qui est pratiquement certaine.

On voit par un simple calcul que toutes les chances ne sont pas anihilées. L'unique épreuve de salut qui soit offerte au National est de gagner les quatre dernières parties de la saison. La tâche sera rude, héroïque même, mais il faut s'y mettre avec ardeur. Rien n'est impossible, et Toronto lui en a donné une preuve éclatante samedi dernier.

Le National a une ligne de conduite toute tracée: vaincre le Canadien, samedi, et répéter cet exploit à Scarboro-Beach, le 31 courant. Nous espérons que l'immense assistance de samedi dernier, qui a été plus que satisfaite du jeu sensationnellement brillant fourni par les deux "grands rivaux", sera encore à Maisonneuve, samedi prochain pour participer au triomphe du National.

Retirer notre appui à ce dernier au moment le plus critique, serait faire montre d'égoïsme et de bien peu d'esprit sportif.

Laisser le National lutter seul contre les forces ennemies suffirait peut-être pour abattre le moral de nos vaillants seniors. Qu'on oublie l'amertume de la défaite et que les amateurs se portent en foule, samedi prochain, à Maisonneuve!

La cohésion est la plus précieuse des choses aux jours sombres, et si le National sait qu'il peut compter sur l'appui de la population canadienne-française, cette assurance le rendra susceptibles de hauts faits et d'exploits qui illustreront d'ici la fin de la présente saison la race fière et vaillante dont il représente avec tant de coeur les aspirations.

AU PARC KING EDWARD

De très beaux résultats ont été obtenus hier aux courses à l'Ile Gros-Bois

3,000 PERSONNES Y ASSISTENT

La réunion du King Edward est très favorablement appréciée du public amateur de courses. Nous nous en réjouissons, pour ceux qui l'ont organisée.

Hier après-midi encore, une foule très imposante s'était rendue à l'Ile Gros-Bois et durant trois heures près, suivit avec beaucoup d'intérêt, les multiples épreuves à l'affiche.

Toutes furent contestées admirablement sans le moindre accident. Les seconds choix partagèrent avec les favoris les honneurs de la journée.

Les juges n'eurent pas à sévir, les jockeys se conduisant d'une façon irréprochable.

Telle que nous le disions, trois favoris se sont placés et autant de seconds choix eurent le même honneur.

Don't Forget a réglé son champ dès le départ de la première épreuve, et s'est jugea facilement la victoire. Le second choix Pass On passa deuxième devant Morning Glory.

Jensen pilota Ynca à la victoire dans la deuxième épreuve, après avoir fait une course d'attente.

Yankee Lady eut beaucoup de difficulté à se classer deuxième devant La Sa Ja.

Le Handicap de la Presse est revenu à Gift, qui dut se dépenser pour empêcher Master Jim de le devancer à l'arrivée.

Viley se classa troisième.

La quatrième course donna une victoire facile à Donovan qui mena, de bout en bout, devant Little Malc et Jim Ray, qui se classèrent dans l'ordre de mention.

Miss Jean remporta la victoire dans l'avant-dernière course à une cote de favori. Chemulpo qui était bien joué dut se contenter de la deuxième place devant Myrtle Marion.

Tiger fit tout simplement une course promenade dans l'épreuve finale. New Star et Von Lear se firent une lutte contestée pour la deuxième position, que le premier s'adjuges par un nez.

Voici les résultats détaillés de l'après-midi:

DEUXIEME REUNION DU KING EDWARD.—SAISON 1912

2me JOUR —LUNDI, 19 AOUT.

Beau Temps **Piste rapide**

HUITIEME COURSE, 5 furlongs. Bourse $400. Chevaux de 2 ans. Bon départ. Victoire facile. Départ à 2.46. Au poteau 2 minutes. Vainqueur issu de Dick Wells'Remember Me. H. Entraineur B. Burton. Bourse payée au gagnant $300. Temps 59 2-5.

Chevaux	Pes.	P.	D.	1-2	T.	L.D.	Fin.	JOCKEYS	O.	F.	Pl.
Dont Forget	112	4		2 2		2 2	1 2	Dreyer	2	3-2	7-10
Pass On	109	3		1 1-2		1 1	2 3	Mathews	6	6	2
Morning Glory	105	1		3 1		3 1 2	3 n	Jensen	10	10	4
St. Avano	115	2		4 1		4 1 1-2	4 1 1-2	Russell	2	2	4-5
Mattie L.	105	5		5 3		5 3	5 2	Woods	5-2	5	1
I See It	100	8		8		6 2	6 3	Willis	8	6	2
Lady Anna	108	6		6 2		7 3	7 4	Whatley	8	12	4
Sunguide	104	7		7 1-2		8	8	McArdle	12	15	6

Dont Forget se détacha de son champ au départ et gagna sans se dépenser, par 2 longueurs devant Pass On et Morning Glory.

NEUVIEME COURSE, 4 1-2 furlongs. Bourse $300. Chevaux de 3 ans et plus, à réclamer. Bon départ. Victoire facile. Départ à 3.12. Au poteau 2 minutes. Vainqueur issu de Filigrane-Leonatus. Entraineur, T. Green. Bourse payée au gagnant $225. Temps .56.

Chevaux	Pes.	P.	D.	1-2	T.	L.D.	Fin.	JOCKEYS	O.	F.	Pl.
Ynca	109	1		1 1	1-2	1 2	1 3	Jensen	2	2	1
Yankee Lady	109	2		2 1-2		3 3	2 n	Whatley	6	6	2
La Sa Ja	111	7		4 3		2 2	3 1	Dreyer	3	3	1
Cassowary	111	6		5 3		5 4	4 1-2	Russell	12	10	4
Jennie Wells	109	3		3 1		4 5	5 6	Mathews	3-4	3-4	7-10
Johnny Wise	111	5		6 2		6 6	6	Montour	f0	12	4
Matt O'Connell	111	4		7		a refusé			6	7	5-2

Ynca mena de bout en bout et gagna sans se dépenser.—Jennie Wells jouée comme favorite se classa en cinquième place.

DIXIEME COURSE, 6 furlongs. Bourse $400. Handicap de "La Presse." Chevaux de 3 ans. Bon départ. Victoire facile. Départ à 3.38. Au poteau, 2 minutes. Vainqueur issu de Yankee-Graceful. Entraineur J. Mulkey. Bourse payée au gagnant $800. Temps 1.17.

Chevaux	Pes.	P.	D.	1-2	T.	L.D.	Fin.	JOCKEYS	O.	F.	Pl.
Gift	105	1		2 1		1 1-2	1 1-2	Jensen	5-2	2	1-2
Master Jim	101	7		3 2		2 3	2 4	Dreyer	10	6	2
Viley	105	4		1 1		3 1	3 3	Woods	2	3	1
Calethumpian	104	3		6 5		5 1	4 3	Minder	8	10	4
Stelcliffe	111	6		4 1-2		4 2	5 1 1-2	Mondon	3-2	3-5	3-5
St. Agathe	107	6	2	5 1		6 3	6 3	Whatley	8	10	4
Monsieur X	102	5		7		7	7	Hodge	7	10	3

Gift eut à faire un grand effort dans la ligne droite pour s'assurer la victoire. Il gagna par une demi-longueur devant Master Jim.

ONZIEME COURSE, 4 1-2 furlongs. Bourse $300. Chevaux de 3 ans et plus, à réclamer. Bon départ. Victoire facile. Départ à 4.06. Au poteau 2 minutes. Vainqueur issu de Bannockburn-Urado. Bourse payée au gagnant $225. Temps 57 1-5.

Chevaux	Pes.	P.	D.	1-2	T.	L.D.	Fin.	JOCKEYS	O.	F.	Pl.
Donovan	111	3		1 2		1 2	1 2	Minder	1	7-10	
Little Maid	110	5		4 1	1-2	2 1	2 1-2	Russell	10	6	2
Jim Ray	105	8		6 5		5 1	3 3	Jensen	8	10	4
Etta May	109	4		2 1		3 2	4 3	Whatley	10	7	5-2
Horae	106	3		3 1		4 1	5 1	Cook	4	8	3
Watch Me	111	6		5 1	1-2	6 3	6 4	Woods	4	5	1
Lynne	105	7		7 4		7	7	Dreyer	7	9	
Doris Ward	109	9		8		a tiré		Mathews	6	7	5-2
Helen Gow	109	1				a cassé		H. Burns	3	5	2

Donovan prit les devants dès le départ dans cette épreuve qu'il remporta sans grand effort.

DOUZIEME COURSE, 4 1-2 furlongs. Bourse $300. Chevaux de 3 ans et plus à réclamer. Bon départ. Victoire facile. Départ à 4.35. Au poteau 3 minutes. Vainqueur issu de Dick Wells-Pass. Entraineur E. L. Fitzgerald. Bourse payée au gagnant $225. Temps 1.23 4-5.

Chevaux	Pes.	P.	D.	1-2	T.	L.D.	Fin.	JOCKEYS	O.	F.	Pl.
Miss Jean	109	1		1 1-2		1 1	1 1-2	Russell	1	3-2	7-10
Chemulpo	112	4		3 2		3 1 1-2	2 1 1-2	Mcndon	5-2	2	7-10
Myrtle Marion	112	2		4 1	1-2	4 3	3 1	Mathews	5	6	2
ChristmasDaisy	109	3		2 1	1-2	2 1	4 4	Dreyer	6	5	3
Grace Mc	105	5		5 2		5 2	5 2	Jensen	15	12	4
Evelyn Doris	117	8		7 3		7 6	6 1	McArdle	2	3	4-5
Booby	104	7		6 1		6 1 1-2	7 6	Hodge	8	10	4
Doll Baby	112	6		8		8	8	Burns	20	25	7

Miss Jean rentra en tête du peloton après avoir mené la course de bout en bout. Chemulpo ne put fairede rapprochement.

TREIZIEME COURSE, 1 1-16 mille. Bourse $400. Chevaux de 4 ans et plus. A réclamer. Bon départ. Victoire facile. Départ à 5.06. Au poteau 1 minute. Vainqueur issu de Robert D'Or-Sister Mia. Entraineur W. Wright. Bourse payée au gagnant $300. Temps 1.52.

Chevaux	Pes.	P.	D.	1-2	T.	L.D.	Fin.	JOCKEYS	O.	F.	Pl.
Tiger Jim	112	4		3 2		1 3	1 2	Minder	6	5-2	1-2
New Star	111	3		2 2		2 1	2 n	Jensen	6	5-2	1-2
Von Lear	115	2		1 1		3 2	3 2	Mondon	3-2	2	1-2
HowardShean	110	1		4		4	4	Mondon	4	6	3-2

Tiger Jim prit un avantage con-sidérable dans la ligne droite et gagna par deux longueurs devant New Star et Von Lear.

LES CHEMISES DE TOOKE

SONT LES MEILLEURES

Cet en-tête en dit plus qu'un article. Il y a une grande variété de patrons, ainsi que des douzaines de prix, chaque chemise 25 pour cent moins chère qu'une autre, de même qualité et d'un même fini, vous coûterait ailleurs. ***85c, $1.00, $1.25 et plus.***

R. J. TOOKE, LIMITED.

177 rue Saint-Jacques.
493 rue Sainte-Catherine Ouest.
473 rue Sainte-Catherine Est.

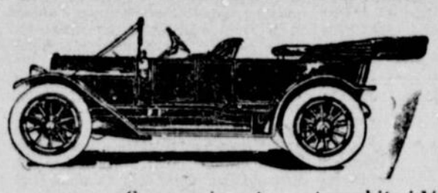

Abbott - Detroit

"GARANTIE POUR LA VIE"

Concevoir votre automobile idéale dans votre esprit, est une chose; mais s'assurer de la voir réaliser selon vos moyens, en est une autre.

C'est exactement ce que vous pouvez faire si vous vous informez de l'"Abbott-Detroit".

Pour se rendre compte de la beauté de cette automobile, il faut la voir par vous-même.

ABBOTT-DETROIT SIGNIFIE UN SERVICE QUI EST LA VRAIE PREUVE

AGENCE LEVESQUE, Seul représentant dans la Province de Québec.

Bureau: 1 rue BREBEUF,

Tél. St-Louis 960 Salles d'échantillons: 15 rue BREBEUF, près du Parc Lafontaine, Montréal.

ON DEMANDE DES AGENTS DANS TOUTES LES VILLES DE LA PROVINCE.

NOUVELLES SPORTIVES EN QUELQUES LIGNES

MORT D'UN ANCIEN

M. John Stinson, qui de 1860 à 1870, jouait à la crosse pour le club Shamrock, est décédé hier à sa résidence de la rue McCord. M. Stinson était père du célèbre John Stinson, le plus remarquable joueur de défense que l'association irlandaise ait eu dans ses rangs et qui décéda il y a quelques cinq ans.

ILS VEULENT S'Y OPPOSER

Il est tout probable que la commission athlétique qui régiemente les combats de boxe dans l'état de New-York, s'opposera à l'engagement du 25 septembre entre Jack Johnson et Joe Jeannette, les deux blonds. Cette bataille est annoncée comme devant avoir lieu au St-Nicholas Athletic Club.

UN RECORD POUR FEMME

Mlle Vera Neave a établi un record mondial à la nage, en franchissant la distance du mille dans le temps remarquable de 31 minutes 41 4-5 secondes. L'ancien record était détenu par Miss Annette Killerman.

IL LE DECLASSE

A New-York, hier soir, Joe Jeannette s'est essayé les bras et les poings sur la tête d'un nommé Jeff Madden, de Boston. Les deux hommes devaient rester en scène durant 10 rondes, mais Joe malmena tellement son homme qu'à la deuxième ronde l'arbitre fit cesser les hostilités. Madden s'était fait coucher trois fois en 2 rondes.

ILS SONT RESTES EN PLAN

Melvin Sheppard, Lippincott et Meredith, trois athlètes de New-York qui prirent part aux jeux olympiques avaient eu poche leurs billets de retour bons jusqu'au 7 d'août. Tous trois s'amusèrent tellement là-bas qu'ils oublièrent complètement la date du départ. Aujourd'hui, 20 août, tous trois se baladent encore de l'autre côté, seulement les sous se font de plus en plus rares. Ils s'attendent à ce que des amis leur envoient la "galette" suffisante pour leur permettre de revenir au bercail.

Les ascensions périlleuses

UN CONCOURS DE CRAMPONNEURS ALPINS

Les touristes qui fréquentent la haute montagne aperçoivent parfois, accroché au sac d'un alpiniste supérieur, un feuillis de lanières et de pointes d'acier qui donnent le frisson. Ces instruments s'appellent des crampons et sont à des instruments de supplice, sont des crampons trolleus, employés par quelques grimpeurs pour aborder les grandes pentes de glace. Ils sont constitués par des fers à pointes plus ou moins articulés que l'on fixe sur les souliers au moyen de lanières de chanvre. Mordant bien la glace, ils donnent une assiette que l'on ne saurait obtenir avec le soulier ferré ordinaire et rendent une glissade à peu près impossible. On leur reproche avec raison d'être lourds et d'exiger un certain apprentissage; en outre, beaucoup d'alpinistes envisagent l'éventualité d'une catastrophe produite par la rupture ou le simple relâchement d'une des courroies.

Ceux qui emploient ces crampons les considèrent néanmoins comme offrant le maximum de sécurité dans certains cas, et ils ne cessent d'en recommander l'emploi, sans grand succès, du reste, aux guides des Alpes.

Un alpiniste connu, l'ingénieur Eckestein, a enfin réussi à faire admettre le crampon par les guides de Courmayeur.

Après leur avoir fourni des crampons fabriqués sur ses plans par un forgeron du pays et leur avoir enseigné la manière de s'en servir, cet apôtre de l'escalade vient d'organiser entre les guides et porteurs du Mont-Blanc italien un concours de "cramponneurs", qui est, croyons-nous, le premier du genre.

L'épreuve s'est disputée, il y a quelques jours, sur le glacier de la Brenva qui appartient au versant méridional du Mont-Blanc. Elle comprenait trois exercices différents: une marche ascendante, puis redescendante, sur une paroi de glace représentant une inclinaison de 50 à 60 degrés; une marche de flanc sur une paroi semblable, enfin, une épreuve de force pour laquelle chaque concurrent piqué par la paroi ses crampons devait tirer à lui un sac de pierres pesant 60 kilos et accroché au bout d'une corde de 20 mètres. Notre photographie montre une phase de cette dernière épreuve.

Le crampon Eckestein, formé de deux morceaux de fer, avec deux articulations, porte dix pointes rabattues en bordure de la semelle.

LE CHAMPION HONORE

Hier soir, dans les salons de la M.A.A.A., rue Peel, les membres de la grande association anglaise et quelques amis personnels du désormais célèbre Georges Hodgson, le champion du monde à la nage, lui ont fait une démonstration tout à fait sympathique à l'occasion de son triomphal retour de Stockholm. Environ 300 personnes y assistaient.

Les directeurs et les principaux organisateurs de la fête tout intime recevaient en habit.

Il y avait plusieurs dames.

A 8 heures quelques minutes, le jeune Hodgson, accompagné de son père et de sa mère, descendit de voiture et fit son entrée au club house aux applaudissements frénétiques de ses camarades qui l'attendaient impatiemment.

Après la présentation officielle par M. Gordon Bowie, président de l'association locale, plusieurs discours furent prononcés par des personnages marquants, puis le héros de la fête dit à son tour quelques mots.

Il lui fut ensuite présenté de princiers cadeaux de la part des citoyens de Montréal et de l'association montréal.

La réception ayant pris fin, les personnes présentes furent invitées à se rendre au bain, où Hodgson et quelques autres donnèrent d'intéressantes exhibitions.

LE BASEBALL

Les Stars partiront ce soir, à 8 hrs par le C.P.R. à la gare Windsor pour Barton, Vt., où ils joueront mardi, mercredi et jeudi, à l'occasion de la grande exposition qui sera tenue à Barton ces trois jours-là.

Dans la Ligue Internationale

Les Royal ont tenu à célébrer leur retour parmi nous en prenant la première partie de la série qu'ils jouaient avec Providence. Le score final fut de 7 à 2 en faveur de nos professionnels.

Leur batterie se composait de McTigue et de Burns, et elle fut tout le temps maîtresse de la situation.

De magnifiques arrêts de Benny Purtell au short-stop ont soulevé les applaudissements unanimes de tous les spectateurs.

Un beau double-jeu de McTigue à Cunningham et à Fournier à la seconde inning fut le point saillant de l'après-midi.

Providence croisa deux fois le marbre sur les balles de McTigue. Mais, sans le mauvais lancé de Burns au second but, dans la première manche, et sans la décision stupéfiante de l'arbitre des buts, à la 7ème, les Greys auraient laissé le terrain, hier, avec un superbe blanchissage.

Mais, à quelque chose malheur est bon, et ces quelques petites contrariétés ont eu le don d'éveiller le batting de nos joueurs qui surent, sauf à la première manche, frapper en temps opportun.

Young, le lanceur des visiteurs, donna dès le début l'impression qu'il n'irait pas loin sans voir ses balles bombardées dans toutes les directions.

Connolly débuta par un fly aux mains de Drake. Mais, Hanford bénéficia d'une erreur de Bauman, qui envoya son grounder dans les estrades vides du premier but. Young planta alors, furieux peut-être de cette erreur, la balle dans le dos de Yeager et de Fournier, remplissant tous les buts. Hanford, qui avait pris le troisième but, voulut se signaler, et il tenta de prendre le home. Mais, Cunningham ne put frapper la balle que Schmidt arrêta pour exterminer notre audacieux voltigeur du centre. "Cunny" ne put faire mieux que de se laisser retirer ensuite sur trois balles dévorantes.

Mais, les Royal se reprirent à l'inning suivante et trois hits, dont un "two-bagger" de Connolly, un sacrifice-fly de McTigue, qui frappa la balle pour ce qui paraissait devoir être un hit au champ de centre, une erreur d'Atz sur le short fly de Charlie Hanford au champ de centre, leur donnèrent quatre points.

Les locaux comptèrent deux autres points à la quatrième session sur les hits de McTigue, de Charlie Hanford et Fournier, et sur l'erreur de Shean, notre ancien arrêt.

Un brillant double-jeu exécuté par les Greys à l'inning suivante empêcha Montréal de compter plusieurs autres fois.

A la septième inning, après que deux coureurs eussent été retirés, Drape bénéficia d'un hit que lui accorda l'arbitre des buts. Drake frappa un roulant à Purtell qui lança à Fournier. Celui-ci dut laisser quelque peu son but pour pratiquer l'arrêt. Au même moment, le coureur passait à côté de notre premier but qui lui toucha l'épaule avec la balle. L'arbitre, cependant, donna le vie sauve à Drake, parce qu'une passe à Atz avança au second, d'où il aura sur le hit de Gillespie au centre.

Montréal ajouta un autre point en portant le score à 7 à la huitième inning. Après qu'il y eût deux coureurs de retirés, McTigue frappa un single, son deuxième, et Connolly y alla d'un terrible hit au centre, hit qui lui eût permis de prendre trois buts s'il n'eût pas boité. Hanford envoya alors la sphère avec une force terrible dans le domaine de Drake. Ce dernier, qui a joué une partie phénoménale au champ, effectua une course sensationnelle et fut assez heureux pour recueillir la globule comme elle allait choir.

Drake a également volé Fournier d'un trois-buts à la septième manche en faisant un catch splendide.

La besogne de McTigue a été excellente. Solide dans tous les départements, "Mac" a lancé, hier, une partie sortant de l'ordinaire.

Il reçut un très brillant support tant au champ qu'au bâton. Tous les joueurs, à l'exception de Yeager, ont fait leur hit. Joe s'est fait blesser à la quatrième inning en glissant au home, voulant compter sur le fouil fly frappé par Cunningham aux mains de Drake. Celui-ci fit mourir "Cunny" et il coupa Yeager au home.

En glissant, Joe se fit blesser à la cheville, et il dut laisser le terrain pour être remplacé par Chick Hartman, qui couvrit savamment le troisième but en l'absence de Yeager.

Cet après-midi, il y aura une deuxième partie entre les deux mêmes clubs. Le gros Smith sera le lanceur que Bransfield opposera aux Greys.

LIGUE INTERNATIONALE

PROVIDENCE

	AB.	R.	H.	PO.	A.	E.
Shean, s.s.	4	1	1	3	2	0
Lathers, 1b.	3	0	1	4	0	0
Schmidt, c.	4	0	1	7	2	0
Bauman, 3b.	2	0	0	0	0	2
Elston, r.f.	4	0	0	0	1	0
Drake, l.f.	4	1	1	5	1	0
Atz, 2b.	3	0	1	3	2	3
Gillespie, c.f.	4	0	1	2	0	0
Young, p.	3	0	0	0	1	0
Totaux	31	2	6	24	10	5

MONTREAL

	AB.	R.	H.	PO.	A.	E.
Connolly, l.f.	4	1	2	2	0	0
Hanford, c.f.	4	2	1	4	1	0
Yeager, 3b.	1	0	1	2	1	0
Hartman, 3b.	1	0	0	1	1	0
Fournier, 1b.	3	0	1	11	0	0
Cunningham, 2b.	4	0	1	1	2	0
Betcher, r.f.	3	0	1	0	0	0
Purtell, s.s.	4	1	1	1	5	0
Burns, c.	4	1	1	5	0	1
McTigue, p.	3	2	2	0	2	1
Totaux	31	7	11	27	12	1

Score par innings:—

Providence	.100000100—2
Montréal	.04020001x—7

Sommaire—Deux buts Connolly, 2. Double jeu, Purtell, Cunningham et Fournier; Drake et Schmidt; Atz, Shean et Lathers. Buts volés, Hanford, Shean. Sacrifice, McTigue. Sacrifice "hits", Conolly, Betcher. Buts sur balles, de Young, 1; de McTigue, 4. Frappé par Young, 2; Struck out par McTigue, 5, par Young, 2. Wild pitch, Young. Temps, 1.30. Umpires, Mathews et Murray.

Jersey City	.000002000—	2	6 1
Toronto	.32001101x—	8	11 2

Batteries—Doescher, McHale, Schafly et Rondeau; Kent et Bemis.

Pluie à Buffalo et à Rochester.

POSITION DES CLUBS

	Gag.	Perd.	P.C.
Rochester	71	47	.602
Toronto	69	49	.585
Baltimore	59	55	.518
Newark	59	62	.488
Jersey City	58	62	.483
Buffalo	52	60	.460
Montréal	54	68	.443
Providence	48	69	.410

LIGUE NATIONALE

A Saint-Louis— R.H.E.

New-York	00100010—	5	7 1
St-Louis	00000000—	2	7 3

Batteries: Crandall et Meyers; Salle et Wingo.

A Boston: R.H.E.

Boston	01010100—	4	8 4
Détroit	00000000—	3	9 3

Batteries: Bedient et Carrigan; Willett et Stanage.

Cleveland - Washington, Pluie.

St-Louis - New-York, Pluie.

POSITION DES CLUS DE LA LIGUE AMERICAINE

	Gag.	Per.	P.C.
Boston	78	36	.687
Washington	69	45	.605
Philadelphie	67	44	.604
Chicago	55	56	.491
Détroit	54	58	.468
Cleveland	52	61	.460
New-York	38	72	.345
St-Louis	38	76	.333

LIGUE CANADIENNE

Toutes les parties ont été remises à cause de la pluie.

LES OPTIONS SUR LES JOUEURS

Cincinnati, 20.—La Commission Nationale a publié hier la liste suivante des joueurs affermés aux clubs mineurs qui pourront être rappelés d'ici au 20 août.

LIGUE AMERICAINE

Par Chicago à Montréal—Fournier, $1,500; à Jersey-City, Barrowa, $900.

Par New-York à Rochester—Martin $1,000; Clark, $500 et Klepfer, $500.

Par Boston à Jersey-City—Meyers, Schmidt, McCrone, Lonergan, White, et McHale, Janvrin et Mains, $300 chacun.

LIGUE NATIONALE

Par St-Louis à Montréal — Murphy, $750.

Par Boston à Buffalo — McTigue, $750.

Par New-York à Buffalo — Stock, Munsell, Baes et Fullenweider, $500 chacun; à Toronto—Drucke, $500.

Par Brooklyn à Toronto — Kent, $300.

NE SERONT PAS RAPPELES

Voici la liste des joueurs affermés sur lesquels les clubs majeurs ont décliné d'exercer leur privilège de rappel:

LIGUE NATIONALE

Par Philadelphie—Baxter, Lehr et Bech, des Buffalo.

Par Brooklyn—Humphrey, Farrell et Bell, de Toronto; Zimmerman et Smith des Newark.

LIGUE AMERICAINE

Par Détroit—Mitchell et Remnees, de Providence.

Par Boston-Bedient, des Jersey-City.

LE BASEBALL A ABUNTSIC

Les nombreux amateurs qui assistaient hier après-midi à la deuxième et dernière partie de baseball entre le club des Amusements de Abuntsic et l'équipe de l'A.A.A. recrutée pour la circonstance parmi les meilleurs joueurs semi-professionnels de la Cité de Montréal, ont été témoins d'un spectacle de toute beauté.

Les joueurs étrangers, à cause du mauvais état du "diamond" commirent quelques erreurs, mais ceux du club des amusements de Abuntsic s'en tirèrent avec une seule. Des arrêts sensationnels furent exécutés par les joueurs de champ du club des amusements, et sur ce rapport une mention spéciale est due à Hector Qaevillon et Hector Leroux.

La batterie du club A.A.A.A. qui se composait de Germain et de Gagnon de Villerale, a été très effective, et à elle revient l'honneur de la journée.

Le club des amusements eut l'avantage jusqu'à la neuvième inning, alors qu'une passe accordée par Gagnon, suivit de deux hits, donna le point et la victoire au club A.A.A.A. L'on s'accorde à dire ici, que jamais, dans Abuntsic il n'eut une aussi belle partie de baseball que celle d'hier après-midi, et n'eut été le mauvais état du terrain, il est très probable que le club des amusements serait sorti victorieux de son adversaire pour la seconde fois. En effet, le "scratch hit" qui décida de la partie fut dû au rebond de la balle sur une pierre qui se trouvait au milieu du "diamond."

Tout en donnant crédit à l'équipe victorieuse de la journée d'hier, nous ne pouvons que féliciter le club des amusements d'Abuntsic pour sa belle tenue. Nos jeunes gens d'Abuntsic avaient affaire à de rudes joueurs étrangers, pour la plupart semi-professionnels, et en remportant la série par un total de 20 à 12, ils n'en sont que plus méritoires.

Les citoyens de notre localité seraient plus satisfaits si l'A.A.A.A. choisissait ses joueurs parmi nos jeunes gens qui jouent le baseball, et qui sont légion.

LES STARS A JOLIETTE

Les Stars, de Montréal, iront s'aligner contre l'équipe de Joliette, dimanche prochain. La joute sera pour un enjeu de $100 chaque côté. On conçoit l'intérêt qu'excite cette partie de baseball entre les deux clubs rivaux.

LES STARS VAINQUEURS A SAINT-JEROME

St-Jérome, 20.—Le club de baseball Star, de Montréal, a battu le club local, dimanche, dans une joute de baseball qui s'est terminée par le score de 12 à 2.

Les visiteurs accumulèrent 10 hits sur les balles de Manny, pendant que Brown tenait les locaux à quatre coups sûrs.

Score par inning:

St-Jérome	000000020—	2	4 4
Stars	405000021—12	10	2

Batteries—Stars, Brown et Beaudoin; St-Jérome, Manny et Laberge.

Umpires, Clark et Small.

Philadelphie	53	55	.515
Cincinnati	52	53	.508
St-Louis	50	60	.456
Brooklyn	38	62	.380
Boston	30	78	.278

Agents à Montréal: DENIS & ALLARD,
345 Rue Notre-Dame Est. Tél. Main 932.

AMUSEMENTS

ORPHEUM AUJOURD'HUI 8.10 p.m. 2.10 p.m.
"Le Ballet Classique"
8—GROS ACTES—8
150-5

Théatre NATIONAL FRANCAIS
CETTE SEMAINE
DERNIER AMOUR
151-5

His Majesty's Theatre
Semaine commençant
LUNDI, 26 AOUT, — MATINEES, MERCREDI ET SAMEDI
H. B. HARRIS présente
Le succès musical de trois continents
THE QUAKER GIRL
AVEC
Ina Claire et Percival Knight
Le bureau de location ouvrira jeudi, 22 août. Les ordres par la poste seront exécutés à mesure de leur réception.
20-21-22

GAYETY
Coin Ste-Catherine et St-Urbain
OUVERTURE, LUNDI PROCHAIN, 26 AOUT
HOWERY BURLESQUERS
La vente des places commencera jeudi à 9.30 a.m.
MATINEE TOUS LES JOURS 15c et 25c.
TOUS LES SOIRS, 15c à 75c.
Matinée des dames, tous les jours, excepté le samedi, 10c.
19,20,21

THEATRE DES NOUVEAUTES
J. H. Richardson, Dir.-Prop. Tél. Est 1395
SEMAINE DU 19 AOUT
Mr. HARMANT et sa troupe dans
LOUTE
COMEDIE EN 4

LES ASSUREURS DU CANADA SE REUNIRONT A MONTREAL DEMAIN, MERCREDI --LA CONVENTION DURERA TROIS JOURS ET SERA TRES IMPORTANTE

J.-C. TORRY, président de l'association en la province de Québec.

Il y a dix ans on organisait à Toronto la première convention des assureurs du Canada, à la demande

N. P. TRUELL, 2e vice-président.

d'abord de la Toronto Association, puis de la Dominion Association.

L. BROCKETT BISHOP, de Chicago, vice-président et président de l'Association nationale des assureurs des Etats-Unis.

Depuis cette époque, elle compte 1,590 membres, répartis dans les principales villes du Canada.

Pour la première fois, cette année, la convention a lieu à Montréal. On s'attend à recevoir 200 à 300 délégués, dont 50 des principales villes de l'Ouest et une délégation des provinces maritimes.

L'Association a accompli des œuvres, couronnées de succès ; elle occupe la meilleure place dans la loi de l'assurance au Canada et a rejeté les agents malhonnêtes. Elle a aboli en un mot le travail basé sur de faux rapports. Maintenant l'As-

A.-H. VIPOND, président de l'association des assureurs de vie du Canada.

sociation désire trouver les meilleurs méthodes pour éclairer le public sur la théorie et l'application de l'assurance et la convention en fera un de ses principaux sujets d'étude, ainsi que le bien-être général ; plusieurs médecins sont convaincus qu'on peut trouver les moyens raisonnables pour réduire le

H.-A. KAY, président de l'association de Montréal.

chiffre de la mortalité.

La succursale montréalaise a toujours été sur le qui-vive et elle espère obtenir les meilleurs résultats de cette convention, grâce à sa longue expérience.

Tous les visiteurs pourront visiter la ville et le collège Agricole MacDonald, et reviendront par les rapides de Lachine.

L'ouverture de la convention aura lieu demain, le 21 courant ; jeudi et vendredi la convention s'occupera surtout des questions de finances.

GEO.-E. WILLIAMS, secrétaire-trésorier.

J.-A. TORRY, Toronto, 1er vice-président de l'Association.

La convention se trouve la sixième de l'association ; en voici le programme:

Demain, excursion au clair de la lune et réception par les membres

R. FOSTER, président du comité de la presse.

de l'association de Montréal, adressés au maire de Montréal et sa réponse, avec celles de Art-B. Wood, H. H. Kay et J.-C. Tory, M. P.-P ; réponses par H.-C. Cox, de Toronto, et L. Brockett Bishop, de Chicago.

GEO.-A.-CARR, président du comité d'hôtellerie et de transport.

Jeudi, assemblée des membres et leur enregistrement ; ouverture de la convention, discours des principaux officiers ; rapports des différents comités.

Le soir, banquet à l'hôtel Windsor.

Vendredi, les rapports des différents comités seront soumis à la discussion ; il y aura discours et distribution de récompenses. Le soir, visite au parc Dominion ; samedi, on fera la visite du Mont-Royal, de Ste-Anne-de-Bellevue, avec dîner au collège MacDonald et retour en sautant les rapides.

"LA FORME LA PLUS PURE SOUS LAQUELLE LE TABAC PEUT ÊTRE FUMÉ." Lancet.

VOLEURS HONNETES

Ils s'emparent de $1,000 de bijoux mais laissent $500 à leur propriétaire.

(Service spécial de la PATRIE)

WINGHAM, Ont., 20 — M. Doy-le, propriétaire de l'hôtel National, a été visité par des voleurs qui lui ont enlevé une boîte contenant pour plus de $1,000 de bijoux. Les voleurs qui ont certainement opéré durant le sommeil de M. Doyle ont laissé un rouleau de monnaie représentant une somme de $500.

Samedi prochain s'ouvrira la Grande

EXPOSITION DE QUEBEC

Le plus grand événement de l'année dans notre province.

DU 24 AOUT AU 3 SEPTEMBRE 1912

Concours agricole de gigantesques proportions.
Un spectacle sans précédent dans notre Province.
Démonstrations utiles, intéressantes.
Et très utiles à la classe agricole.

EVENEMENTS SPORTIFS DE GRANDES SENSATIONS.

Merveilleux exploits d'aviation par le célèbre français, GEORGES MESTACH.
Deux grandes soirées de féeries lumineuses.

Scènes panoramiques en feu d'artifice d'un réalisme complet. Profitez des excursions à bon marché pour aller à Québec.

L'HONORABLE C. E. DUBORD, Président.

J. H. FORTIER, Secrétaire.

20,22,24

J.-A. BUCKWELL, président du comité du banquet.

NOUVELLES MARITIMES

Plusieurs américains de Boston ont fait la visite du port, hier après-midi. Ils ont été réellement étonnée de voir tout le moderne qui caractérise le port. Ils se sont rendus à la cale-sèche et ont suivi avec beaucoup d'intérêt tous les travaux qui se font actuellement.

—:o:—

Les autorités du C.P.R. ont fait tout en leur pouvoir pour accommoder les passagers qui devaient revenir d'Europe par l'"Empress of Britain." Tous les transatlantiques qui nous arrivent ont sur leur liste de passagers un certain nombre de passagers de l'"Empress of Britain."

—:o:—

Les magnifiques voyages que la compagnie White Star offrent au public voyageur durant la saison d'hiver, ont cette année un intérêt sans précédent. Le "Laurentic" et le "Megantic" qui commenceront leur service d'hiver à New-York, feront visiter aux touristes les immenses travaux qui se font actuellement dans le canal Panama. Le "Megantic" qui commencera ce service, partira de New-York le 3 janvier 1913.

—:o:—

Les courses en chaloupe par les marins de la compagnie Grand-Nord deviennent de plus en plus populaires. Hier après-midi, les chauffeurs et les garçons d'hôtel du "Royal George" se sont disputés la magnifique coupe en argent, offerte par M. D. B. Hanna, second vice-président de la compagnie Grand-Nord. Les chauffeurs ont été les heureux vainqueurs.

—:o:—

La compagnie White Star, en vue de faire face aux nombreuses demandes qui lui sont faites, aura un transatlantique extra qui quittera Montréal le 23 novembre prochain. Le "Megantic" sera le steamer qui transportera le public voyageur aux fêtes de Noël en Europe.

—:o:—

Le "Canada," venant de Liverpool, est arrivé hier soir. Un enfant de six mois est mort durant la traversée.

—:o:—

La compagnie Sincennes-McNaughton aura sous peu un nouveau remorqueur à sa flotte. L'"Aurélie G," qui vient d'être terminé dans les chantiers John Reid & Co., de Glasgow, doit partir cette semaine de ce port pour Montréal.

—:o:—

Le "Victorian," parti de Montréal, était à 200 milles à l'est du détroit de Belle-Isle, à 10 p.m., le 18 août.

—o—

Le "Lake Erié," venant de Londres et du HAvre, est arrivé ce matin à 6.30.

—:o:—

Le "Sicilian" a quitté Plymouth le 18 août en route pour Montréal.

—:o:—

L'"Hesperian" est parti de Greenock à 5 p.m., le 17 août, avec 125 passagers de première, 227 de deuxième et 220 de troisième.

—:o:—

Le "Mount Temple," venant de Londres et d'Anvers, est arrivé ce matin.

—:o:—

Le "Devona," parti de Middlesboro, est arrivé à Montréal hier.

—:o:—

Le "Cassandra," venant de Glasgow, est entré dans le port, hier soir.

—:o:—

Le "Mount Royal," C.P.R., venant de Londres et d'Anvers, est arrivé hier.

—:o:—

Le Pallarza de la ligne Canada, parti de Montréal est arrivé à Rotterdam à 6 p.m., le 16 août.

VAISSEAUX DANS LE PORT

Spheroid, 3,380, capt. Bryant, venant des Barbades avec une cargaison de sucre et de mélasse.

Kaduna, 4,455, capitaine Pierdon, venant de Demorara avec une cargaison de sucre.

Royal George, 12,000, capitaine Harrison, venant de Bristol, avec passagers et cargaison générale,

Ramore Head, 4,444, capitaine Findlay, venant de Dublin, avec cargaison générale.

Spinal, 1,378, capitaine Andersen, venant de Jacksonville.

Tunisian, 10,576, capitaine Rennie venant de Liverpool avec passagers et cargaison générale.

Devona, 3,779, capitaine Murray, venant de Middlesboro avec une cargaison générale.

Mount Temple, 8,790, capitaine Moore, venant de Londres et d'Anvers avec passagers et cargaison générale.

Cassandra, 7,398, capitaine Mitchell, venant de Glasgow avec passagers et cargaison générale.

Canada, 9,413, capitaine Jones, venant de Liverpool avec passagers et cargaison générale.

EN ROUTE POUR MONTREAL

Vaisseaux	Venant de	Date
Manchester Shipper	Manchester	3 août
Lake Michigan	Londres	6 août
Monmouth	Bristol	6 août
Lake Erie	Londres	8 août
Pretorian	Glasgow	10 août
Cairndhu	Newcastle	10 août
Milwaukee	Caleta Bueno	10 août
Turcoman	Bristol	13 août
Montezuma	Londres	13 août
Corinthian	Londres	13 août
Virginian	Londres	13 août
Virginian	Liverpool	16 août
Hesperian	Glasgow	17 août
Megantic	Liverpool	17 août
Manchester Corporation	Manchester	17 août
Cairntow	Hull	17 août
Sicilian	Londres	17 août

TENEZ VOTRE
Cuisine *HYGIÉNIQUEMENT* **PROPRE**
NI CAUSTIQUE, NI ACIDE DANS
Old Dutch Cleanser

Voyez les directions complètes et les nombreux usages sur la grande boîte à soupoudrer à 10¢

NAVIGATION

LIGNE ALLAN

STEAMERS A TURBINE POUR LIVERPOOL
LES PLUS GRANDS STEAMERS DE MONTREAL
A GLASGOW, LE HAVRE ET LONDRES

MONTREAL-LIVERPOOL

"Victorian"	16 août	13 sept.
"Tunisian"	23 août	20 sept.
"Virginian"	30 août	27 sept.
"Corsican"	6 sept.	4 oct.

MONTREAL-GLASGOW

"Grampian"	17 août	14 sept.
"Pretorian"	24 août	21 sept.
"Hesperian"	31 août	28 sept.
"Scandinavian"	7 sept.	5 oct.

MONTREAL-HAVRE-LONDRES

"Lake Erie"	22 août	22 sept
"Corinthian"	28 août	29 sept.
"Sicilian"	4 sept.	6 oct.
"Scotian"	8 sept.	13 oct.

Les steamers "Scandinavian" et "Pretorian" pour Glasgow et tous les steamers pour le Havre et Londres ne prennent qu'une classe de passagers de cabine (2ème).

Informations complètes, prix, etc., chez HONE ET RIVET, 9 Bould. St-Laurent, ou

H. & A. ALLAN, agents généraux, THE ALLAN LINE STEAMSHIP CO., LTD., MONTREAL.

144 jno.

CIE. GÉNÉRALE TRANSATLANTIQUE

Ligne Postale
NEW-YORK, HAVRE, PARIS.

Départs tous les jeudis à 10 h. a.m., du Pier 57, N. R.

La France....22 août | La Lorraine....5 sept.
La Provence..29 août | La France....12 sept.

DEPARTS SUPPLEMENTAIRES DE NEW-YORK

Tous les samedis à 3 h. p.m.

Une seule classe de cabine (II) et troisième.

Touraine....31 août | Niagara 7 sept.

DE QUEBEC, 25 Breakwater Wharf.

Caroline, 14 septembre, 4.00 p.m.

Pour passages, s'adresser à GENIN, TRUDEAU & CIE LTEE., agents généraux pour le Canada, 92 Notre-Dame Ouest, ou aux agents suivants : Hone et Rivet, 9 Blvd. St-Laurent ; W. H. Henry, Imperial Bank Bldg. ; Thos. Cook & Son, 530 rue Ste-Catherine Ouest. Agent pour le fret : James Thom, 118 rue Notre-Dame Ouest.

151-2

R & O NAV. CO. Nouveau Service

"LE BIJOU DES VOYAGES D'ETE"

Outre le service quotidien pour Québec, Murray Bay, Tadousac et Chicoutimi, le nouveau VAPEUR SAGUENAY PARTIRA DE MONTREAL A 6.30 P. M. les mardis et vendredis, pour la Baie des Ha Ha sur la rivière Saguenay et les principaux ports intermédiaires, arrivant à Montréal au retour à 10 a. m., les vendredis et lundis.

Les billets sont bons pour la saison et des arrêts seront permis aux places d'eau ainsi qu'à Québec si on le désire. Des permis d'arrêt sont aussi donnés à tous ceux qui ont des billets de cabine. Voyage aller et retour $35, y compris les repas et le lit.

Ligne MONTREAL-TORONTO (via les Mille Iles et Rochester, N.Y.)—Les bateaux partent tous les jours de semaine à midi et demi. Le dimanche à 10 a.m., du quai de Lachine. (Prenez le train du Grand-Tronc partant de Montréal à 9.10 a. m.) Raccordements directs avec tous les endroits de l'ouest. Voyage aller et retour $24.50 y compris les repas et le lit.

BUREAU DES BILLETS, NOUVEL EDIFICE RICHELIEU, 9-11 Sq. VICTORIA.

Un Voyage Délicieux **A CARILLON**

SUR LE STEAMER PALAIS "EMPRESS"

Superbe paysage sur tout le parcours. Le steamer reste environ une heure à Carillon où se trouve un parc boisé près du débarcadère.

Retour à Montréal par les RAPIDES, arrivée à 6.30 P. M. On peut aussi revenir par voie ferrée de Lachine, si on le désire.

Prenez le train du Grand-Tronc tous les jours (excepté le dimanche) à 8 a.m., pour correspondre avec le steamer au Quai de Lachine. Le prix ci-dessus comprend le voyage en chemin de fer.

Aller et Retour **$1.00**

BILLETS A LA GARE DU GRAND-TRONC. Tél. M. 1623. 151-jno.

CHEMINS DE FER

LE PACIFIQUE CANADIEN

TOUS LES JOURS

TORONTO, (rue Yonge) 11.15 p.m.
TORONTO, (gare Union,) 9.05 a. m., 10.00 p. m.

Excursions de Moissonneurs

Départ : 28 août.
WINNIPEG $10.00

SERVICE SPECIAL DE QUEBEC

DEPARTS DE LA GARE VIGER:
5.00 p.m. tous les jours. Wagons-salon et restaurant.

EXPOSITION DE TORONTO

ALLER et RETOUR, de MONTREAL
31 août, 2 septembre $7.00
30 août, 1, 3, 4, 5 septembre... $10.00
Aller par voie ferrée, retour par la Compagnie de Navigation R. & O.
De Montréal et retour $14.00
Départ du 30 août au 5 septembre, 1912. Retour jusqu'au 10 septembre 1912.

TROIS-RIVIERES

Excursion, aller et retour. Départ de MONTREAL les 19, 20, 22, 23, 24 août, ... $3.50
Départ le 21 août $2.60
Limite de retour, 26 août 1912.

QUEBEC

24, 25, 26 31 août, 1, 2 sept.. $4.90
27, 28, 29 août 3.55
Limite de retour, 4 septembre.

Spécial pour Malle Allan

Un train spécial pour steamer quittera la gare Windsor le 22 août, à 9.45 a.m., pour Québec, pour la commodité des voyageurs prenant le R. M. S. Tunisian.

EXCURSIONS AU BORD DE LA MER

Départs : 22, 23, 24, 25 août.
Retour jusqu'au 7 septembre.

PORTLAND, OLD ORCHARD KENNEBUNKPORT

a 9.00 a.m., wagon-salon-buffet.
c 9.15 p.m., wagon-lit pour Portland. Les voyageurs peuvent y rester jusqu'à 8.00 a. m.
Wagon-lit pour Old Orchard et Kennebunk.
a tous les jours excepté le dimanche.
c tous les jours.

Taux réduits d'aller et retour pour la Cote du Pacifique

EN VENTE MAINTENANT

EXCURSIONS DE COLONS

POUR MANITOBA, SASKATCHEWAN ET ALBERTA

20 août ; 3 et 17 septembre 1912.
Billets bons pour 60 jours.
Wagon-lit de touristes sur les trains de 10.10 a.m. et 10.30 p.m. tous les jours.

BUREAU DES BILLETS

141-143 rue St-Jacques. Téléphone Main 8125, ou aux gares Viger et Windsor.

GRAND TRUNK RAILWAY SYSTEM

QUATRE TRAINS EXPRESS PAR JOUR

MONTREAL, TORONTO ET L'OUEST
9 a.m., 9.30 a.m., 7.30 p.m. 10.30 p.m.
Wagons-buffet, salon et bibliothèque aux trains de jour ; wagons-lits "Pullman" éclairés à l'électricité aux trains de nuit.

SEULE DOUBLE VOIE FERREE

LES TRAINS LES PLUS BEAUX ET LES PLUS RAPIDES DU CANADA.

Plus haute classe d'équipement.

EXPOSITION DE TORONTO

ALLER et RETOUR DE MONTREAL
27 août, 3 septembre $7.00
30 août, 1, 3, 4, 5 septembre... $10.00
Aller par chemin de fer, retour par steamer, du 30 août au 5 sept., inclusivement $14.00
Limite de retour, 10 septembre.

Trois-Rivières

ALLER ET RETOUR DE MONTREAL
20, 22, 23, 24 août..... $3.50
21 août $2.60
Limite de retour 26 août, 1912.

QUEBEC

ALLER ET RETOUR DE MONTREAL
24, 25, 26, 30, 31 août, 1, 2 sept.. $4.90
27, 28, 29 août $3.55
Limite de retour, 4 sept 1912.

Excursions de Moissonneurs

A
WINNIPEG, MAN. **$10.00**

Taux proportionnellement réduits jusqu'à Edmonton et les stations intermédiaires.
Départ, 28 août.

EXCURSIONS au BORD de la MER

Aller et retour de MONTREAL à
PORTLAND, Me. $7.50
OLD ORCHARD, Me. 7.80
KENNEBUNKPORT, Me. 8.35
NEW LONDON, Conn. 8.50
WATCH HILL, R.I. 9.40
BLOCK ISLAND, R.I. 9.50
Départ 22, 23, 24, 25 août; limite de retour 7 septembre.

Montréal-Portland, les iles et endroits sur la Cote du Maine

(Tous les jours)
8.00 a.m. Magnifiques wagons-salon et café.
8.15 p.m. Magnifiques wagons-lits éclairés à l'électricité et avec éventails électriques.

Service Montreal-New-London

a 8.31 a.m. Wagons-Pullman et restaurant.
b 8.00 p.m. Wagons-lits Pullman éclairés à l'électricité.
b Tous les jours. a Tous les jours, excepté le dimanche.
Raccordement pour Fisher's Island, Long Island, Sag Harbor, Shelter Island, etc.

TAUX d'ETE pour TOURISTES de MONTREAL à la COTE du PACIFIQUE et RETOUR

En vigueur tous les jours jusqu'au 30 sept., inc.; limite de retour, 31 oct. 1912 ; privilège d'arrêts en route.
Vancouver, Victoria, Seattle, Portland, etc. $100.50
San Francisco, Los Angeles, San Diego via Chicago et lignes directes dans les deux directions $105.45
San Francisco, via Portland, Ore., dans une direction $115.50

EXCURSIONS DE COLONS

Des billets aller et retour pour l'ouest du Canada via Chicago, seront en vente les 20 août, 3, 17 septembre, à des prix très réduits.
BUREAUX DES BILLETS EN VILLE, 122 rue St-Jacques, Tél. Main 6903, ou gare Bonaventure.

NAVIGATION

Quebec Steamship Co., Limited

Ligne du St-Laurent

Montréal aux ports de la Côte de Gaspé, à Gaspé, Malbaie, Percé, Summerside, Charlottetown et Pictou.
SS. "CASCAPEDIA", 1900 TONNES, avec les accommodations les plus modernes pour passagers, partira jeudi, les 29 août, 12 et 26 septembre à 4 p.m. et tous les quinze jours, par la suite, et de Québec le jour suivant à midi.

DE QUEBEC A NEW-YORK

Le dernier voyage pour New-York, cette saison

Via la célèbre rivière Saguenay.—Arrêts à Gaspé, Charlottetown et Halifax. SS. Trinidad, 2600 tonneaux, part de Québec à 8 p.m. le 23 août.

DE NEW-YORK AUX BERMUDES

Excursion d'été par le vapeur à double hélice Bermudian, 10,518 tonnes, déplacement. Départs de New-York, 2 p.m. les 24 août, 4, 14 et 25 septembre, et tous les dix jours dans la suite.

Pour fret, passage ou cabine, s'adresser à
J. G. BROCK & Cie., agents, ou à W. H. Henry, W. H. Clancy, Thos. Cook and Son et Hone et Rivet, agents de billets, Montréal, Québec Steamships Co. Ltée., Québec. 123 jno.

HOLLAND-AMERICA LINE

New-York - Paris - Londres - Rotterdam
Tous les départs: Mardi 10 h. du matin
Nouveau paquebot géant à deux hélices.

*Ryndam.....30 juil.	*Potsdam.....20 août
†Rotterdam...13 août	†New Amsterdam 27 août

* via Boulogne sur mer. † via Plymouth et Boulogne.

Pour tous les renseignements s'adresser à W. H. Henry, 286 rue St-Jacques, square Victoria ; Hone & Rivet, 9 Boulevard St-Laurent. 112-jno.

Toujours la route ouverte

LIGNE FABRE POUR LA RIVIERA

Les ACORES, LISBONNE, NAPLES, MARSEILLES, etc. Départs toutes les semaines (à peu près). Ecrivez pour pamphlets d'informations. Prix: 1re classe, $75 et au-dessus; 2me classe $55.

Jas. W. Elwell & Co., A. G., 17 rue State, N.-Y. ; Thos. Cook & Son, 530 rue Ste-Catherine ouest ; Hone et Rivet, 9 Boulevard St-Laurent, Montréal. 192-jno

LA PATRIE est publiée et imprimée par la Compagnie de Publication de la PATRIE, Limitée, au No 120, rue Ste-Catherine Est, coin de la rue Hôtel-de-Ville, Montréal. L.-J. TARTE, président et directeur-gérant, résident au No 716 rue St-Hubert. Tél. Est 860.

INTERCOLONIAL RAILWAY

GARE BONAVENTURE UNION

Québec

24, 25, 26, 31 août, 1, 2 sept.. $4.90
27, 28, 29 août 3.55
Limite de retour, 4 septembre.

SERVICE DES TRAINS

Express Maritime

8.15 A.M. — St-Hyacinthe, Québec, Murray Bay, Riv. du Loup, Cacouna, Moncton, St-John et Halifax. Le samedi jusqu'à Campbellton seulement.

4.P.M. — St-Hyacinthe, Nicolet, Dimanche excepté.

Ocean Limitée

7.30 P.M. — Québec, Murray Bay, Métis, Matapédia, Campbellton, St-John, Halifax, Ile du Prince Edouard et Sydney. Le samedi pour Moncton et Halifax.

BUREAU DES BILLETS DE LA VILLE, 122 rue St-Jacques. Tél. Bell, Main 615.
H. A. PRICE, Ass. Agt. Gen. Pass. GEO. STRUBBE, Agt. des Billets.
HONE & RIVET, agence de voyages, 9 Boulevard St-Laurent

COMPAGNIE DES TRAMWAYS DE MONTREAL

HORAIRE D'ETE

LACHINE :
De l'Hôtel des Postes—Service de 20 minutes, 5.40 a.m. à minuit.
De Lachine—Service de 20 min., 5.30 a.m. à 12.50 a.m.

SAULT AU RECOLLET ET St-VINCENT DE PAUL :
De St-Denis.
Service de 15 min. de 5.15 a.m. à 9.30.
Service de 20 min. de 9.00 à 4.00 p.m.
Service de 15 min. de 4.00 p.m. à 7.00.
Service de 20 min. de 7.00 à 10.00.
Service de 30 min. de 10.00 à 12.00.
Les tramways partent de la rue St-Denis à 12 et 12.40 (minuit) pour la gare d'Henderson seulement.
De St-Vincent
Service de 15 min. de 5.45 a.m. à 9.30.
Service de 20 min. de 9.30 à 4.30 p.m.
Service de 15 min. de 4.30 p.m. à 7.30.
Service de 20 min. de 7.30 à 10.30.
Service de 30 min. de 10.30 à 12.30.

LA MONTAGNE :
De l'avenue du Parc—Service de 20 min. de 5.40 a.m. à 12.20 minuit.
De l'avenue Victoria—Service de 20 min. de 5.50 à 12.30 minuit.

CARTIERVILLE :
De la Jonction Snowdon—Service de 20 min. de 6.00 a.m. à 8.40 p.m.
Service de 40 min. de 8.40 p.m. à 12.09 minuit.
De Cartierville—Service de 20 min de 5.40 a.m. à 9.00 p.m.
Service de 40 min. de 9.00 p.m. à 12.20 a.m.

BOUT DE L'ILE :
Service de 30 min. de 5.00 à 9.00 p.m
Service d'heure en heure de 9.01 a.m. à 12.00 p.m.

PETRAULTVILLE :
Service de 15 min. de 5.00 a.m. à 6.30 a.m.
Service de 20 min. de 6.30 a.m. à 9.00 p.m. 100-ma,v-jne

N'OUBLIEZ PAS DE LIRE LES PAGES DES PETITES ANNONCES DE LA "PATRIE".

STEEL MONTE, POWER ET PACIFIQUE FLECHISSENT

Shawinigan, Richelieu et Ontario, Ciment, Québec Ry, Dominion Canners, plus faibles. Détroit, Laurentide, Ottawa Power, Dominion Textile, forts.

LA MATINEE A LA BOURSE

L'activité a été plus grande au marché ce matin qu'hier et le nombre des valeurs sur lesquelles se sont portés les efforts des spéculateurs était plus important que d'habitude. Le fait saillant pendant la première heure a été la vigueur dont a fait preuve la Steel Corporation qui a ouvert en hausse bien accentuée à 64 1-2 et s'est vendu pendant toute la matinée de 64 7-8 à 65, atteignant même vers midi le cours de 65 1-8. Par contre le Power faiblissait de 237 à 235 ; il regagnait ensuite du terrain s'inscrivant à 236.

La Shawinigan était faible à 150 3-4 puis à 150, le Richelieu et Ontario de 107 à 116 3-4.

Le Pacifique Canadien réagissait aussi de 278 1-2, cours d'ouverture à 278, puis il s'inscrivait à 278 1-4.

Le Ciment ordinaire était relativement faible, lui aussi à 29 3-4. Le privilégié était à 94 1-2 très peu actif. Le Détroit se vendait à 72 puis 72 1-2; 4 parts trouvaient preneur à 73. La Spanish River était à 51 1-4, très peu recherchée. Le Soo fléchissait un peu de 154 à 153 3-4. La Steel Co of Canada oscillait de 29 1-4 à 29 1-2 comme hier. De 25 à l'ouverture le Québec Ry rétrogradait jusqu'à 27 1-2.

Le Laurentide était fort de 200 à 199.

L'Ottawa Power continuait à gagner du terrain, atteignant le cours de 165 1-4. Par contre le Dominion Canners réagissait de 68 1-4 à 67 1-2. La Crown Reserve était plus faible de 3.26 à 3.23.

Le Dominion Textile était assez actif et fort de 71 1-2 à 71.6 Le stock de la Montréal Tramway Co. se maintenait à 115.

VENTES D'HIER APRES-MIDI

Textile.—5 à 71, 2 à 70, 25 à 71, 10 à 71 1-2, 25 à 71, 35 à 71, 25 à 71, 25 à 71.

Textile, priv.—5 à 104 1-2, 4 à 104 1-2, 1 à 104 1-2, 15 à 104.

Can. Car.—25 à 88 5-8, 10 à 89, 25 à 88 1-2.

Laurentide.—25 à 198, 10 à 199, 5 à 199.

Loco.—5 à 52, 5 à 52.

Cement.—100 à 50 1-2, 25 à 30 1-2.

Loco. priv.—15 à 95.

Power—100 à 237.

Iron pr.—10 à 106.

Coal pr.—100 à 108.

R. et O.—5 à 117 3-4, 50 à 117 1-2, 35 à 117, 75 à 116 3-4, 40 à 117 1-4, 25 à 117.

Woods pr.—8 à 122.

Steel of Can.—15 à 29 1-2, 10 à 29 1-2.

Cement Pr.—5 à 94 3-4.

Québec—10 à 29, 2 à 29.

Crown 500 à 327, 400 à 327, 600 à 326.

Spanish pr.—1 à 93.

Can. Pac.—100, 1 à 279.

Tram. Deb.—5000 à 85 1-2, 500 à 85 3-4, 500 à 85 3-4.

Québec—500 à 72 1-2.

Textile B.—900 à 102.

Ottawa—25, 50 à 164 1-2.

VENTES DE L'AVANT-MIDI

Steel Corp—25, 25, 50 à 64 1-2, 50, 25 à 64 7-8 ; 200, 10, 50, 100, 2... 25, 50, 200, 50, 50 à 65 ; 50 à 64 7-8, 235, 235...6 50 à 65.

Canners—25 à 65 1-4, 100 à 68, 50 à 67 5... 25 à 67 1-2.

Shawinigan—10 à 150 3...

Steel of Can.—25 à 29 1-4, 25 à 29 1-4, 50 à 29 1-2, 25 à 29 1-4.

Iron pr.—38 à 105 7-8.

Twin—75 à 107 1-2.

Sao Paulo—50 à 236 1-4.

Tram—40 à 115.

Power—5 à 237, 5 à 236 3-8, 25 à 236, 50 à 236, 25, 5, 50 à 235.

Ottawa—25 à 164 1-2, 75, 25, 25, à 165, 175 à 164 7-8, 25 à 165, 10, 25, 50, 25 à 165 1-4.

Scotia—10 à 91.

Détroit—25 à 72, 50 à 72 1-2, 25 à 72 1-2, 4 à 73.

Québec—25, 10, 15 à 28, 100, 20, 35 à 27 1-2.

Laurentide 25, 100 à 200 ; 50 à 199 3/4, 25, 25 à 200 ; 75 à 199.

Crown—300 à 326, 50 à 327, 50, 500, 350, 100, 200, 200 à 326 ; 25 à 327, 600 à 326.

Richelieu et Ont.—10 à 117, 25, 50, 25, 2 à 116 3-4.

Cement pr.—10, 2, 2 à 94 1-2.

Cement—25, 25, 225, 125 à 29 3/4.

Tooke—10 à 87 1-2.

Textile—50, 50, 25, 100 à 71 1-2, 50, 100 à 71.

Can Cotton—100 à 26.

Spanish—25 à 51 1-4.

M. East Pref.—5 à 105 1-2.

Soo Com—25 à 154, 25 à 153 3/4, 50 à 153 7-8, 25 à 153 3/4.

Can Pac.—25 à 274 1-2, 25, 25 à 278 1-2, 25, 25, 500 à 278, 25 à 278 1-4, 25 à 278 1-2, 50, 50, 25 à 278 1-2.

AU CANADIEN NORD

Recettes brutes :

Pendant la semaine qui s'est terminée le 14 août 1912, $401,300.00 ; du 1er juillet à date $2,638,800.00.

Période correspondante de l'an dernier, $319,700.00 ; du 1er juillet à date, $2,128,100.00.

Augmentation, période correspond. $82,100.00 ; du 1er juillet à date, $510,700.00.

A LA WAYAGAMACK PULP & PAPER CO. LTD.

Extrait de la circulaire de cette semaine de MM. J.-C. MacKintosh et Cie, membres de la Bourse de Montréal.

"Les nouvelles usines à pulpe et à papier de la compagnie ont été construites sur l'île Baptiste, à Pembouchure de la rivière St-Maurice, dans le courant de laquelle descend le bois de pulpe qu'on coupe dans les limites de la compagnie, dans la vallée supérieure de la rivière.

La partie de l'usine qui va bientôt être exploitée doit fournir 50 tonnes de pulpe et 50 tonnes de papier quotidiennement. Ceci n'est d'ailleurs que la première unité. La capacité extrême de l'usine est de 200 tonnes de pulpe et de papier par jour.

L'usine a été agencée et la machinerie installée d'après les avis des meilleurs experts anglais et suédois.

En plus des usines à papier et à pulpe la compagnie a des scieries modernes avec tout l'outillage nécessaire et de qu'on les exploitera on en tirera un profit très considérable tous les ans.

L'actif le plus important de la Compagnie est indubitablement la grande superficie de limites à bois qu'elle possède.

On estime qu'elle a les quantités suivantes :

Pin blanc : 497,000,000 pieds.
Epinette : 706,000,000 pieds.
Total : 1,203,000,000 pieds.
Bois de pulpe, cordes, 5,788,000.
Equiv. total du montant ci-dessus en pieds, 4,072,000,000.

A tous égards cela constitue un approvisionnement inépuisable.

Les valeurs de la compagnie sont les suivantes :

Capital autorisé et émis $5,000,000.
Obligations 6 p.c. autorisé $5,000,000
Emis $3,500,000.

N'OUBLIEZ PAS DE LIRE LES PAGES DES PETITES ANNONCES DE LA "PATRIE".

A LA BOURSE DE NEW-YORK

Aucun incident intéressant à l'ouverture du marché, ce matin. La plupart des cours des valeurs actives étaient pratiquement surchargés. Le Pacifique Canadien faiblit un peu ainsi que le Great Northern.

BOURSE DE NEW-YORK

Montréal, 20 août 1912.

ACTIONS	Ouv.	Hau.	Bas	Clo.
Am Cot Oil				
Copper				
Car Fdy				
A. Loco.	45¾			
Atchison	109¾	109¾	109¾	109¾
Am Smelt				
Am Sugar				
B & O				
B R T				
C. P. R.	278¾	278¾	278¾	278¾
Erie				
Gt Nor				
Nor Pac				
Mo Pac				
Norfolk	118	117¾	117¾	117¾
Nor Pac	129¾	130	129¾	129¾
N Y Cent.				
N Y Gas				
Penn	124¾			
Reading	170¾	170¾	170¾	170¾
Rubber				
So Ry	154			
So Pac				
St Paul	107¾	107¾	107¾	107¾
U Pacific	173	173	172¾	173
U Steel	74	74	73¾	73¾
U pfd				
Commo Sous				

LE CURB

Brit. Amn. Tob., 32 1-8 à 1-4 ; Brit. Col. Cop., 4 3-4 à 5 ; Buffalo, 1 1-4 à 1 1-2 ; Davis Daly, 2 à 2 1-4 ; Chicago Subway, 4 1-2 à 6 ; Doble, 1-8 à 3-8 ; Dome Ext., 9 à 11 ; Ely Cons., 13-16 à 15-16 ; Foley, 17 à 20 ; First Nat'l. Copper, 3 à 4 ; Daisy, 8 à 11 ; Giroux, 3 à 3 1-4 ; Canada, 10 à 1-8 ; Hollinger, 12 à 13 1-4 ; Kerr Lake, 2 3-4 à 7 8 ; Kerr Lake, 2 3-4 à 7 8 ; La Rose, 3 à 3 1-8 ; McKinley, 1 13-16 à 7 8 ; Mayo'l, 25 à 30 ; Nip., 7 7-8 à 8 ; Ohio Copper, 13-16 à 15-16 ; Vipond, 28 à 29 ; Preston, 2 à 5 ; Beaver, 45 à 50 ; Temiskaming, 37 à 39 ; Trethewey, 40 à 50 ; United Copper, 1-2 à 1 ; Wettlaufer, 50 à 42 ; Yukon, 3 1-2 à 3 3-4 ; Amn. Marconi, 7 1-2 à 8 ; Canadian Marconi, 3 à 3 1-4 ; Crown Chartered, 7 à 10 ; Cigar Stores 280 à 85.

BOURSE DE PARIS

Le ton a été fort à la Bourse aujourd'hui ; la plupart des stocks ont gagné du terrain. Le 3 p.c. a clôturé à 92 francs 72 1-2 centimes à terme. Change sur Londres, 25 francs 26 1-2 centimes pour chèques. Taux d'escompte privé 2 5-8 p.c.

BOURSE DE BERLIN

Marché calme, cours fermes. Change sur Londres 20 marcs 46 pfennigs pour chèques. Argent à p.c. Taux d'escompte privé 4 p.c.

MARCHE DE CHICAGO

Ce tableau nous est fourni par J. S. BACHE & CIE, 29 rue Hôpital.

BLE :—				
Sept.	93¾	93¾	93	93¼
Déc.	92¾	92¾ ½	91¼	92¼ ½
MAIS :—				
Sept.	69¾	70	69¾	69¾
Déc.	53½	53½	53¼	53¾ ½
AVOINE :				
Sept.	32	32	31¾	31¾
Déc.	32¾	32¾	32¾	32¾ ½
PORC :—				
Oct.	1812	1812	1812	1812
LARD :—				
Sept.	1055	1055	1050	1052
Oct.	1105	1105	1102	1102
COTELETTES :—				
Sept.	1090	1090	1090	1090

HORS LISTE

Hillcrest	30		31
Can. Power Bonds	79½		80
Mex. N. P. Bonds	64½		64¾
M. N. P. Com.			27½
Nat Brick Com.	57¾		58
Nat Brick Bonds	79¾		80
Tramway Power	53¾		54
Tucketts	53		54
Do pfd.	93		94
Wayagamack Com.	37		37½
W. C. Power Com.			73½
W. C. Power Bonds			90
B. C. Canners	38		39
Ames Holden pfd.	84		85
Brazil			94

TRANSACTIONS

Mex. North Power Bds.—10,000 à 64 3-4.
Nat Brick Bonds—1000 à 80.
Price Bros—25 à 65 3-4, 125 à 65 1-2, 25 à 65.
Sherbrooke—112 à 27.
Tram Power—30 à 54.
Wayag—75 à 37.
W. C. Power—75 à 79 1-2.

LE MERGER RIO SAO PAULO

Sir William MacKenzie vient de déclarer que plus de 60 p. c. des actions Rio et Sao Paulo ont été déposées pour être échangées, jusqu'à l'heure actuelle. Il a ajouté que sans aucun doute la grande majorité des actionnaires est en faveur de l'amalgamation. Les certificats de la Brazilian Traction Company seront remis aux porteurs de reçus de dépôts en temps opportun après le 1er septembre.

L'EMISSION DE LA BANQUE D'OTTAWA

Les $500,000 de capital que la Banque d'Ottawa a l'intention d'émettre feront le capital à gal à la réserve, qui est de $4,000,000. La banque peut émettre jusqu'à $5,000,000. Le capital autorisé en 1874, lors de la création de la banque, était de $1,000,000, qui devint payable en 1885. Depuis ce temps plusieurs émissions furent faites : 1891, $500,000 à 142 1-2 ; 1899, $500,000 à 175 ; 1903, $100,000 à 180 ; 1905, $500,000 à 200 ; 1909, $500,000 à 200, soit un total de $2,500,000.

La banque a un actif de $58,213,178, et un passif de $40,518,724. Elle paye maintenant des dividendes au taux de 12 pour cent par an.

RAPPORT DES BANQUES NEWYORKAISES

Moyenne journalière :		
Prêts	Aug.	$2,341,000
Espèces	Aug.	1,841,000
Somm. leg.	Dim.	202,000
Dépôt	Aug.	2,176,000
Réserves	Aug.	225,000
Etat actuel		
Prêts	Aug.	$1,253,000
Espèces	Aug.	2,246,000
Somm. leg.	Dim.	1,067,000
Dépôts	Aug.	10,815,000
Réserves	Dim.	236,250

LES COURS A LONDRES

Le Pacifique Canadien était plus faible au marché de Londres ce matin ; la baisse était de 1-8 par rapport au cours d'hier matin, et de 7-8 par rapport à la clôture d'hier ici. Les cours d'ouverture étaient les suivants :

	Equiv. à Londres	New-York
1er câblogramme.	286 1-8	279 1-4
2e câblogramme .	285 3-4	279
3e câblogramme .	285 3-8	278 1-8

La dernière vente hier ici s'est conclue à 275 1-8.

Le Rio a cessé de faiblir et à l'ouverture, le cours était le même qu'hier, c'est-à-dire 150 à Londres et 146 1-2 à New-York.

Pas de changement pour la Baie d'Hudson et le Grand-Tronc, 13 3-16 et 29 respectivement à Londres.

Le Biment était coté à Londres sur la base de 36 3-8 à Montréal, au lieu de 30 1-2 hier après-midi ici.

La Steel Corporation s'est vendue hier ici à 63 1-2. A Londres ce matin, elle s'est vendue sur la base de 64 5-8, à Montréal ; ce qui équivaut à une hausse d'un point.

Le Dominion Textile était coté à Londres ce matin, 71 1-2 offert, soit 69 7-8 offert ici.

Les stocks Marconi :

Marconi anglais ordinaires 22 1-2, priv. 19 15-16.

Marcani canadien, 5 3-8.

Marconi américain, 7 5-8.

L'United States Steel était en hausse de 3-16 sur le cours de clôture d'hier à Wall Street. Le cuivre métal était en hausse de 7 s. 6 d ; l'Anaconda était en réaction de 3-16.

PROCHAINES ASSEMBLEES

Au cours des prochaines semaines un certain nombre d'assemblées annuelles d'importance vont être tenues. L'assemblée annuelle du Grand Tronc Pacifique aura lieu le 17 septembre ; l'assemblée annuelle du Soo aura lieu le même jour. Le 10 septembre aura lieu l'assemblée annuelle du Quebec Ry ; le 26, l'assemblée du Montreal and Southern Counties ; puis le 2 octobre la plus importante de toutes, celle du Pacifique Canadien. Le même jour aura lieu l'assemblée annuelle du Lake of the Woods ; le 10, celle de l'Ogilvie. Le 18 septembre aura lieu l'assemblée annuelle de la Canadian Cereal Company ; le 19 l'assemblée annuelle de la Duluth Superior et du Tri-City. Le 3 septembre aura lieu l'assemblée du Laurentide.

APPROVISIONNEMENT VISIBLE DE GRAINS

Au Canada, pendant la semaine qui s'est terminée le 17 août 1912.

	Blé Bois.	Avoine Bois.	Orge Bois.
Montréal	1,151,594	392,389	9,543
Dep. Harbor		53,942	
Midland (Tiffin)	362,443	290,990	
Goderich	207,781	114,166	913
Sarnia et Pt. Edward	27,572	15,824	6,725
Port Arthur (Kings)	82,578	69,384	31,887
Port Arthur (C.N.R.)	798,562	444,480	182,988
Fort William (C.P.R.)	1,073,707	446,964	77,896
Fort William (Empire)	515,972	136,283	42,866
Fort William (Consolidated)	135,656	99,491	27,200
Fort William (Ogilvie)	264,840	127,172	8,033
Fort William (T.B.Elev).	179,920	226,300	47,850
Fort William (West Term'l Elev).	117,756	72,869	
Fort William (G.T.P.)	252,961	166,365	41,805
Victoria Harbor			
P. McNicoll	459,176	67,856	8,774
Port Colborne	262,800	72,106	

LA ROLLAND PAPER CO.

MM. Meredith & Cie., Limitée, offrent à souscrire une valeur de tout première ordre. Ils feront une émission de $500,000, première hypothèque, fonds d'amortissement, obligations à 6 pour cent, dues en 1937, de la compagnie "Rolland Paper Limited". Le prix de l'émission sera de 100 plus les intérêts accrus.

Il n'est pas nécessaire de parler de l'excellence de la Compagnie, car elle a grandi avec la ville et elle a établi un magnifique record industriel. Le président de la Compagnie est également président de la Banque d'Hochelaga et un de nos hommes d'affaires canadiens les mieux connus.

La compagnie peut émettre des obligations pour un montant de $500,000 et cette émission ne peut être augmentée.

En 1910, les recettes de la Compagnie se chiffrent à $23,854, dont on pouvait disposer pour les intérêts sur les obligations et en 1911 elles montaient à $30,428 et enfin en 1912 les recettes représentaient une somme de $61,863.

Si les derniers six mois de 1912 sont aussi prospères que les premiers les intérêts sur les obligations seront réalisés plus de quatre fois. L'année dernière les recettes représentaient presque trois fois ces intérêts.

L'actif de la compagnie s'accroîtra du plein montant des $500,000 des obligations qui seront émises, $200,000 seront consacrés à la propriété et $120,000 serviront à racheter l'hypothèque, tandis que la balance sera mise en caisse.

LES FRUITS

Liste de prix fournie par la Peterson Fruit Company, 167 et 169 rue McGill.

Oranges Val. 96-112 la boîte, $3.00.
Oranges Val 126-150-176-200, la boîte $4.00.
Oranges Val. 250-288, la boîte $2.00
Citrons 300 fantaisie nouveau fruit, la boîte, $4.50.
Bananes Jamaïque, le régime, $1.80 à $2.00.
Noix de coco (100) le sac $4.50.
Poires, Californie, en boîtes, la boîte $2.25.
Pêches, Californie, en mannes, la manne, $1.50 à $1.75.
Prunes, Californie, en mannes, la manne, $1.75 à $2.00.
Melons d'eau, 60c.
Melons cantalons américains, la manne, $2.50 à $4.50.
Pruneaux, Californie, 50-60 la livre, 15c. 60-70 la livre, 90c. 70-80, la livre, 8c. 80-90 la livre 7c.
Oignons d'Espagne, la caisse, $2.50.
Pommes de terre nouvelles en baril, le baril, $3.00.
Concombres, Montréal, la douzaine, 50c.
Tomates en boîte, la boîte, $1.50.
Choux, Montréal, la douzaine, 75c.
Bleuets, demi-boîtes, le paquet $3.00
Arachides Jumbo, la livre 12c.
Arachides françaises, la livre, 8c.
Amandes fraîches, la livre, 35c.
Noix fraîches, la livre, 27c.
Noix vertes, la livre, 15c.

LA LETTRE DE HENRY CLEWS

L'expert financier de New-York exprime cette semaine l'opinion suivante :

Le marché actuel est un marché qui subit avant tout l'influence des nouvelles relatives aux moissons. On ne peut pas s'attendre à ce que l'Ouest reste absolument calme et ignore ce que représentent les $9,000,000,000 de nouvelle richesse produite par le sol en une seule année ; ce qui est une somme qui équivaut à neuf fois la dette nationale. Pour les grandes sections agricoles du Nord-Ouest ce rendement va être un aiguillon irrésistible.

Les marchands, les banquiers, les manufacturiers, tous sont prêts pour une bonne saison d'affaires. Nos directeurs de compagnies de chemins de fer prévoient un trafic très considérable et font leurs préparatifs de matériel en conséquence. Ici à un mois nous pouvons compter entendre des plaintes amères au sujet de l'insuffisance du nombre des wagons. Il y a quelque temps les compagnies de chemins de fer ont fait de fortes commandes de wagons et de locomotives et une congestion dans les services de transport semble inévitable quand le mouvement des récoltes vers l'Est atteindra son maximum en septembre et octobre. Il est certain que d'ici deux ou trois mois on rapportera des accroissements satisfaisants pour les recettes des compagnies de chemins de fer de l'Ouest.

Les chemins de fer, d'ailleurs, ne bénéficieront pas seulement du fort rendement des céréales, mais par ricochet ils bénéficieront de ce qu'on manufacture avec les céréales. L'impulsion générale aux entreprises manufacturières et des grandes quantités de produits manufacturés envoyés de l'Est en retour de la moisson et des matières premières de l'Ouest. Le maïs ne peut plus subir maintenant aucun dommage sérieux, car seule la section nord de la moisson peut souffrir des gelées matinales. Le coton est le plus exposé de tous les produits naturels à ce risque et c'est au cours des deux ou trois prochaines semaines qu'il traversera la période critique. Mais en ce moment il n'y a pas lieu d'être inquiets et les prévisions sont en faveur d'un très fort rendement—14,000,000 de balles ou plus.

En ce qui concerne nos industries les perspectives sont très satisfaisantes. L'industrie de l'acier—qui est toujours un fidèle indicateur des conditions des affaires—est extrêmement active et les prix manifestent d'une manière continue une tendance à s'élever.

A en juger par le montant de commandes reçues pour des fins de constructions générales ou de compagnies de chemins de fer, les symptômes sont en faveur d'un chiffre considérable d'affaires pendant nombre de mois. Les perspectives pour le commerce d'exportation de l'acier sont satisfaisantes aussi.

Dans les pays étrangers il y a une forte demande pour les produits d'acier américain en raison de l'expansion des affaires mondiales.

En Angleterre et en Allemagne dans les aciéries on produit tant qu'on peut sans suffire à la demande étrangère et nationale. L'an dernier les Etats-Unis ont exporté $300,000,000 d'articles en acier, ce qui représentait à peu près le 5ème de notre production totale, estimée à environ $1,500,000,000 par an. Il est évident que l'industrie sidérurgique est en excellentes conditions chez nous et qu'il n'est pas probable qu'elle soit atteinte par une législation concernant le tarif, étant donné surtout que le président s'est empressé d'offrir son veto au bill de réduction Stanley.

La vigueur dont ont fait preuve récemment les actions d'aciéries est donc justifiée. Les valeurs de cuivre ont aussi fait preuve de vigueur. L'amélioration de cette section du marché était due à la nouvelle que les affineurs obtiennent des prix plus avantageux pour leur production.

Dans un certain nombre d'industries de premier ordre on a constaté une amélioration en raison des conditions satisfaisantes qui se font faires et de l'augmentation des bénéfices.

Dans la section des chemins de fer, au marché, les conditions sont quelque peu contradictoires. On sait que certaines compagnies sont exceptionnellement prospères. D'autres sont bien loin d'obtenir des résultats satisfaisants, ce qui cause une certaine inquiétude aux directeurs prévoyants des compagnies.

Les lourdes concessions faites aux ouvriers l'an dernier, suivies des demandes sérieuses auxquelles on ne peut se soustraire maintenant, ont mis dans des difficultés financières un certain nombre des plus grandes corporations de chemins de fer.

Tout ce que ces compagnies achètent a augmenté de prix, mais elles n'ont pas été autorisées à procéder à des élévations compensatoires de taux et ont été harassées d'une manière persistante par l'intervention du gouvernement. Elles ne peuvent rétablir l'équilibre qu'en augmentant leur trafic. Si elles n'y parviennent pas, la situation deviendra très grave pour elles. Parmi les demandes adressées aux compagnies et auxquelles elles devront acquiescer, se trouve la nécessité impérative d'améliorer le service du transport et des voyageurs dans les grandes villes. Cela se traduira par un déboursé très considérable de nouveau capital qui en raison des taux plus élevés pour l'argent, constituera un nouveau handicap pour les Compagnies faibles. Néanmoins tant que le volume des affaires continuera à être fort, elles pourront poursuivre la lutte et il n'est pas impossible qu'en fin de compte la Commission de Commerce entre Etats permette aux compagnies de se dédommager quelque peu de l'augmentation de ces débours. Les fortes compagnies de chemins de fer ont cependant escompté à peu près toutes les influences adverses.

Les perspectives du commerce en général sont encourageantes pour les raisons exposées ci-dessus.

Les offres plus nombreuses d'effets de commerce établissent que les marchands sont bien préparés à une augmentation de l'activité. Les opinions sont partagées au sujet de l'influence de la politique sur les affaires. La plupart des gens sont persuadés, et avec raison, que la politique a fait tout le tort qu'elle pouvait faire et que ses effets, ont été impliement escomptés.

Les hommes d'affaires de l'ouest ne font certainement guère attention à la politique. Dans l'Est cependant la situation est quelque peu dissemblable. Les grands intérêts financiers ne trouvent guère de leur goût l'attitude des ouvriers et du gouvernement envers les compagnies de chemins de fer.

Nous allons entrer tout prochainement dans une période de deux mois de débats très animés sur la question du tarif. Nombre de nos grandes industries souffriraient beaucoup de toute révision radicale du tarif, révision qui sera le principal objet des discussions pendant la campagne de cet automne et tel était le cas, choses ont leur répercussion dans les milieux financiers. Tandis que l'ouest suit surtout les influences locales, la situation de l'Est dépend inévitablement des questions d'intérêt national et international ; d'où son peu d'empressement à répondre à l'optimisme de l'ouest. Somme toute, il est possible qu'on accorde trop d'attention aux considérations d'ordre politique.

Le congrès va prochainement s'ajourner hors l'occasion de faire naître des troubles législatifs sera passée et après l'élection de novembre les nécessités de faire des feux d'artifice politiques seront moins pressantes. En tenant compte de ce fait et de ce que le radicalisme, bien que n'étant pas encore réduit à néant, s'affaiblit dans toutes les sections du pays il y a lieu d'envisager avec plus de confiance les affaires politiques nationales.

Les bases de notre marché sont solides. Une hausse considérable s'est déjà produite qui peut déterminer des réactions temporaires, mais, vu que les moissons n'ont pas souffert de dommages, si aucun événement de nature défavorable ne se produit, nous prévoyons un marché plus étendu et plus actif. La période des vacances va bientôt se terminer et nous pouvons compter en toute sécurité sur un accroissement de l'activité financière."

HENRY CLEWS,
35, Wall street,
New-York.

AVIS DE FAILLITE

Dans l'affaire de

Chs. L. B. LIPPENS,

(Universal Drug Store,
1742 rue Ste-Catherine Est, Montréal,
Failli.

Le soussigné vendra par encan public à tout dans la plastre au No. 69 rue St-Jacques, Montréal,

VENDREDI LE 30 AOUT 1912 A 11 HEURES A.M.

L'actif suivant

Stock de pharmacie, fixtures, Ameublement, étiquettes, etc., etc. $1,250.85

Droits dans le bail du 1er septembre 1912 à $35.00 par mois.

Conditions comptant. La pharmacie sera ouverte pour inspection du stock jeudi, le 29 août 1912.

Pour autres informations s'adresser à

NAPOLEON ST AMOUR,
Curateur,
11 Place d'Armes
Marcotte Frères,
Encanteurs. 131-20-24-28

LE COTON A NEW-YORK

Le marché du coton a été faible encore samedi ; les cours ont fléchi de 10 à 12 points au début de la séance, il a eu une assez forte reprise puis une nouvelle baisse en clôture.

Voici les cours :

	Ouv.	Haut	Bas	Clôt.
Jan.	11.24	11.24	11.13	11.20-22
Fev.				11.27-29
Mars	11.34	11.35	11.25	11.32-33
Mai	11.40	11.42	11.35	11.39-40
Juil.	11.32			
Août	10.95	11.00	10.95	10.98-11
Sept.	11.05	11.07	10.98	11.00-02
Oct.	11.24	11.24	11.13	11.19-20
Nov.				11.22-25
Déc.	11.30	11.30	11.19	11.26-28

Coton disponible 11.80, baisse 10 points.

LE BETAIL

Les arrivages de bétail sur pied pendant la semaine qui s'est terminée le 17 août, ont été les suivants aux abattoirs de l'Ouest de notre ville.

1300 têtes de gros bétail, 2500 moutons et agneaux, 2500 porcs et 500 veaux. On mettait en vente hier 550 têtes de gros bétail, 1500 moutons et agneaux, 1500 porcs et 250 veaux.

Voici les prix :

Gros bétail de boucherie, de choix $7.00 à $7.25.

Gros bétail de boucherie, de bonne qualité, $6.50 à $6.75 ; assez bonne qualité $6.00 à $6.25 ; bonne ordinaire $5.50 à $5.75 ; moyenne $5.00 à $5.25 ; ordinaire $4.00 à $4.50.

Vaches de boucherie de choix $5.00 à $5.25 ; bonne qualité $4.50 à $4.75 ; qualité commune, $3.50 à $4.00.

Taureaux de boucherie, de choix, $4.75 à $5.00 ; qualité moyenne $4.25 à $4.50 ; qualité commune $3.50 à $4.00.

Vaches laitières, de choix, chacune, $40.00 à $70.00 ; communes et moyennes, chacune $40.00 à $50.00 ; vaches du printemps $30.00 à $35.00.

Moutons, brebis, $5.75 à $4.00.
Hâlliers $2.25 à $2.50.
Agneaux $6.00 à $6.25.
Porcs f.o.b., $7.75 à $9.00.
Veaux, $3.00 à $10.00.

UN ADOLESCENT SE TUE DANS UN ASCENSEUR

Antoine Meilleur, 17 ans, demeurant au Pont Viau, a été victime d'un accident, hier après-midi, vers trois heures. Il est tombé d'une hauteur assez considérable dans l'ascenseur du magasin Waldron et Drouin, 164 de la rue McGill. Il a été transporté à l'hôpital Victoria, où il est mort plus tard dans la soirée.

Le coroner McMahon a disposé du corps du jeune Meilleur sans jury.

LES GARDES A PIED DU CONNECTICUT

Sont arrivés à Québec ce matin—Ils en partiront ce soir pour Montréal.

(Dépêche spéciale à la PATRIE.)

QUEBEC, 20.— Les gardes à pied du gouverneur du Connecticut, au nombre d'une centaine, sont arrivés ce matin à Québec par voie du Grand-Tronc. Ils ont été reçus à leur arrivée par le major Robertson, qui représentait le colonel Landry, et par plusieurs militaires de la Citadelle. Cette compagnie de gardes se compose des citoyens les plus en vue de New-Haven, Conn.

Les gardes ont été escortés jusqu'au "Château Frontenac" par les officiers des principaux régiments de la ville. Il y a eu ensuite déjeuner au "Château Frontenac" et, à 11 heures, une revue a été faite, sur l'Esplanade, par le colonel Sam Hughes. Après la revue les gardes ont visité la Citadelle et, à 12.30 hrs., ils ont pris des tramways pour une excursion à Sainte-Anne de Beaupré. Au retour il y a eu lunch au Kent House.

Les gardes partiront ce soir, à 10h. 30 pour Montréal.

L'échevin Lapointe, de Montréal, est arrivé ce matin, à Québec, et leur servira de cicerone pendant leur voyage à Montréal.

Les gardes sont accompagnés d'une fanfare qui donnera un concert sur la terrasse ce soir.

DECES D'UNE RELIGIEUSE

Ce matin est pieusement décédée au couvent des Sœurs de Sainte-Croix, Saint-Sacrement, à l'âge de quarante-cinq ans, la sœur Marie de Sainte-Elisabeth de Honori Marie-Emma Dugas, après une maladie de plusieurs mois.

Fille de M. Sévère Dugas, autrefois marchand de Saint-Liguori, et de feu dame Rosalie Martin, elle était la sœur de Sœur Marie de Sainte-Amélie, de Saint-Laurent, et de Monsieur A. C. Dugas curé de Saint-Clet. Religieuse depuis vingt-cinq ans, elle est morte les armes à la main, car elle occupait encore, l'an dernier, le poste de supérieure au couvent de Sainte-Rose.

Les funérailles auront lieu jeudi matin, à 8 heures 30 minutes. Les parents et amis sont priés d'y assister sans autre invitation.

NOUS OFFRONS EN VENTE DES OBLIGATIONS OR 6%, SUR PREMIERE HYPOTHEQUE, AVEC FONDS D'AMORTISSEMENT, DE

The ROLLAND PAPER CO.
LIMITED

Prix : 100 et intérêt accumulé.

Autorisé	CAPITAL-ACTIONS	Emis
$1,000,000	- - - - - -	$500,000
	OBLIGATIONS	
$500,000	- - - - - -	$500,000

Fidéi-Commissaires pour les Porteurs d'obligations — The Royal Trust Co.

Ces obligations viennent à échéance le 2 juillet 1937, et sont payables à la Banque de Montréal, à Montréal ou à Toronto. Intérêt semestriel, le 2 janvier et le 2 juillet. Il y en a de deux dénominations : $500 et $1,000. On peut les enregistrer, quant au principal, au Bureau-chef de The Rolland Paper Co., à Montréal

Produit de cette émission

Le produit de cette émission d'obligations sera employé comme suit : $123,000 pour le rachat des vieilles obligations de la Compagnie précédemment émises ; $200,000 pour l'extension de l'établissement de Ste-Adèle, comprenant une nouvelle machine moderne à papier, et la balance comme capital additionnel pour les opérations courantes.

Garantie pour les bons

Les propriétés de la Compagnie dont les bons représentent une hypothèque fermée, comprennent des Moulins à papier très bien outillés à St-Jerome, P.Q., et à Ste-Adèle, P.Q., avec pouvoirs hydrauliques, immeubles, voies ferrées, etc., évalués par la Canadian-American Appraisal Co., le 1er juillet dernier, à $1,117,962.92.

L'actif total net de la Compagnie, y compris l'argent reçu de la vente des obligations, s'élèvera à plus de trois fois l'émission des obligations.

Recettes

Les profits combinés pour les 2½ dernières années, certifiés par Price, Waterhouse & Co., sont, en moyenne, de $87,658.79 par année, et une fois les agrandissements de l'installation actuelle terminés, il s'en suivra une augmentation correspondante des profits.

Une circulaire avec description complète sera envoyée par la poste, sur demande, et les obligations seront remises, tous frais payés, à tous bureaux de banque à charte au Canada, attachés à une demande en blanc.

NOUS RECOMMANDONS CES OBLIGATIONS COMME ETANT UN PLACEMENT D'ARGENT ABSOLUMENT SUR

Des certificats provisoires seront fournis, en attendant que les obligations soient gravées.

Toutes souscriptions devront être adressées à :

C. MEREDITH & CO. Limited
101, rue St-François-Xavier, Montréal.

The Canadian Bank of Commerce
COLLECTIONS

Le grand nombre de ses succursales, de ses agents et de ses correspondants, met la Canadian Bank of Commerce en position de faire des collections par tout le monde rapidement et à des taux raisonnables. Les taux seront fournis sur demande.

AFFAIRES A

Vos enfants sont-ils nourris convenablement? Non pas que nous voulions dire qu'ils meurent de faim. On peut tout aussi bien être pauvrement nourri avec une nourriture trop abondante qu'avec peu de nourriture. Ce sont la qualité et la digestibilité qui comptent.

Les mères renseignées sur la science des aliments donnent de préférence à leurs enfants la céréale de blé à tout autre genre de nourriture, vu que le blé est ce qu'il y a de plus nourrissant.

Apprenez à distinguer les céréales floconneuses et choisissez la plus nutritive — c'est-à-dire FORCE. C'est un blé pur cuit avec du malt d'orge, roulé, cuit à la vapeur et rôti.

"FORCE" a toutes les qualités nutritives du blé parce qu'elle se compose de BLE PUR, dont elles renferme toutes les qualités hygiéniques, reconstituantes et nourrissantes du système. Achetez-en aujourd'hui chez votre épicier. Fabriqué par THE P. O. COMPANY, Hamilton, Ont. 191

L'IRLANDE ET LE HOME RULE

LA VERTE ERIN POURRAIT FORT BIEN ATTENDRE UNE NOUVELLE ELECTION AVANT DE VOIR LE PARLEMENT ANGLAIS VOTER LE BILL DU HOME RULE.

(Service spécial de la Patrie)

NEW-YORK, 20. —Une dépêche de Londres à la "Tribune," ce matin, dit que les chefs du parti irlandais surveillent avec attention les développements des conférences de l'Ulster, qui se tiennent régulièrement entre les chefs du groupe militaire, la Royal Irish Constabulary et les chefs de Dublin. On a fait un relevé soigné de la ville de Belfast, au cas d'un soulèvement.

Le Home Office est tenu au courant au jour le jour, de la situation. En prévision de l'adoption du Home Rule on a fait un plan pour un gouvernement provisoire de l'Ulster par le Conseil Unioniste de l'Ulster et ce plan a été expliqué aux délégués qui assisteront à la convention du 28 septembre, en même temps, on les a priés de ne pas dévoiler ce plan, néanmoins les Unionistes sont confiants, que quoiqu'il arrive, l'Ulster aura le dessus dans la lutte.

Les chefs nationalistes affirment que si la Chambre des Communes adopte le Home Rule, le bill sera sûrement rejeté par la Chambre des Lords. Ils ajoutent que le gouvernement n'est pas assez fort pour le présenter de nouveau à une autre session, avec quelque espoir de succès, parce que les Lords exerceront encore leur droit de veto.

D'après les rumeurs ici, il semble à peu près certain qu'il y aura une autre élection avant que l'Irlande soit gratifiée du Home Rule.

CE N'ETAIT PAS UN ESPION

Le capitaine Taff, arrêté vendredi, a été libéré.

Dépêche spéciale à "Ya Patrie."

QUEBEC, 20.—L'officier anglais qui a été arrêté au fort No 1, à Lévis, vendredi dernier, au moment où il faisait un croquis de ces fortifications est le capitaine Taff, autrefois du 9me Lanciers d'Angleterre et hier à l'emploi du ministère de la Milice à Ottawa. Il a été libéré.

L'HON M. MONK A QUEBEC SAMEDI

(Dépêche spéciale à la PATRIE)

QUEBEC, 20. — L'hon. M. Monk a passé la journée de samedi à Québec. Dans la journée il a visité l'extension de l'hôtel Central des Postes. Après avoir passé une couple d'heures avec M. Décarry, ingénieur du district, M. Monk a visité de nouveau l'endroit où doit se construire le barrage St-Charles. Dans l'après-midi, le ministre s'est rendu avec sa fille jusqu'à Ste-Anne de Beaupré et est reparti le soir pour Montréal et Ottawa.

Mercredi, le ministre des Travaux Publics présidera à l'ouverture des soumissions pour les Quais Nos 1 et 2.

LES HERITIERS NE MANQUENT PAS

(Dépêche spéciale à la PATRIE.)

QUEBEC, 20. — Les héritiers ne manqueront pas à la succession de 200,000 francs que vient de laisser un Français aux descendants des familles Carré, Roue et Cuvel, immigrés au Canada. Le chef de police Trudel vient d'être informé qu'il y a un autre Roue demeurant à Notre-Dame des Bois, comté de Compton.

L'AUTONOMIE DES PROVINCES TURQUES

Service spécial de la PATRIE

VIENNE, 20. — Le journal "New Friew" déclare qu'il a appris que l'Allemagne, l'Italie et la Russie avaient accepté la proposition soumise par le Comte Berchthold, ministre des affaires étrangères d'Autriche, à l'effet d'assurer une autonomie graduelle à toutes les provinces de la Turquie d'Europe.

QUEBEC, 20. — L'association générale des chauffeurs a donné un banquet à l'Auditorium, samedi soir. 200 chauffeurs y prenaient part. Le président de l'association est M. Emile Leclerc.

L'Angleterre participera-t-elle à l'exposition de Panama ?

(Service spécial de la PATRIE)

LONDRES, 20 — L'ambassade des Etats-Unis a reçu une réponse du Ministère des Affaires Etrangères anglais à l'invitation faite par le président Taft au gouvernement anglais de participer à l'exposition Panama-Pacifique.

Le ministère se déclare favorable au projet, mais il ne peut donner une réponse finale.

Le gouverneur général à Saint-Jean, Nouveau-Brunswick

(Service spécial de la PATRIE)

ST-JEAN, N.B., 20 — Le duc et la duchesse de Connaught, accompagnés de la princesse Patricia, sont arrivés hier matin en cette ville. Lo parti vice-royal a été conduit au Palais de Justice, où une adresse de bienvenue a été lue par le maire Frink. Après la réponse du gouverneur-général, celui-ci fit le tour de la ville et assista ensuite à un lunch donné par la ville au Club Union. Pendant ce temps, la Princesse Patricia était l'hôte de Miles Hazen, filles de l'honorable M. Hazen.

Un peu plus tard, le duc a assisté à l'inauguration officielle des terrains de jeux au Parc Rockwood et a été l'objet d'une réception de la part des enfants. Il s'est ensuite rendu à la baie Courtenay. Ce soir, il assistera à une parade des pompiers et à une réception publique.

LA PRETENDUE MACHINE INFERNALE

Reçue par un épicier de Québec n'était acuunement dangereuse.

(Depêche spéciale à "La Patrie.")

QUEBEC, 20. —La police a remis à un expert M. McIntyre, de la cartoucherie de Québec la prétendue machine infernale qui a été envoyée à M. Rousseau épicier de St-Sauveur. Cet expert a déclaré que cette boite n'est aucunement dangereuses. Les petites cartouches qu'elle contenait ne pouvaient pas faire explosion seules. Il ne s'agit ici que d'une farce.

LE MEILLEUR CHEMIN POUR L'EXPOSITION

Vous trouverez un repos absolu et de charmantes distractions en vous rendant à Toronto, par les steamers de la Cie R. & O., qui partent tous les jours.. Magnifiques paysages. Fonts pour se promener. Salons, chambres de bain, barbiers, etc.

$10 aller et retour. On peut aller par chemin de fer et revenir par le bateau, $14. Les repas et le lit se payent à part. Steamers "Dundurn" et "Belleville", les mardis et vendredis, aller et retour, $15, y compris les repas et le lit. Départs pour aller, du 30 août au 5 septembre.—Retour jusqu'au 10 septembre.

"Trois-Rivières", du 19 au 24 août, $5.50. Retour, jusqu'au 26 août.

BUREAU DES BILLETS EN VILLE.—9, 11, Square Victoria 148-4

ON MANQUE DE VAISSEAUX

NEW-YORK, 20. — L'approche de l'automne cause beaucoup d'inquiétudes aux agents des compagnies de navigation relativement à l'insuffisance des vaisseaux pour l'exportation des récoltes de cette année.

Les grands constructeurs maritimes sont assiégés de commandes et ne peuvent y répondre dans beaucoup de cas.

CONCOURS DE TIR A LA POINTE-AUX-TREMBLES

(Dépêche spéciale à la PATRIE.)

QUEBEC, 20. — Le district de Québec va être très bien représenté au concours annuel de l'association de tir de la Province de Québec qui aura lieu à la Pointe-aux-Trembles.

Vingt-six tireurs triés sur le volet partiront demain pour Montréal, pour prendre part à ce cancours.

LES GREVISTES DE PORT ARTHUR

PORT ARTHUR, 20.—Les débardeurs se sont mis en grève, hier, à la compagnie du Canadien Nord, et près de mille hommes ont quitté le travail. Aucun navire n'a été déchargé hier après-midi. Les hommes demandent une augmentation de huit cents par heure et leurs représentants ont eu une conférence avec les autorités de la compagnie, et l'on dit qu'un compromis sera accepté de part et d'autre.

NOUVELLES DE LA CAPITALE

Une grosse entreprise — Que de cornes ! — An "Citiden" — Les huitrières — Un théâtre à Eastview.

Spécial à la PATRIE

OTTAWA, 20 — La McAuliffe, Davis Lumber Co., a acheté huit acres de terrain à Hurdman's Bridge, banlieue d'Ottawa, afin d'y construire une manufacture et une petite ville modèle pour ses cent cinquante ouvriers. L'installation de la compagnie coûtera trois cent mille dollars.

—Ottawa a fourni samedi un contingent de 400 moissonneurs pour l'Ouest.

—Une consignation de dix mille cornes de buffle, vient d'arriver à Ottawa et fera partie de l'exposition. Le consignataire est M. Samuel Breadner. La valeur des cornes est de $5,000 et représente probablement la dernière collection de ce genre qui se trouvait dans tout l'Ouest canadien.

—Le "Citizen" d'Ottawa annonce que le Rév. Chas. W. Casson, de Boston, se retire de l'église Unitérienne pour devenir assistant rédacteur à ce journal. Le "Citizen" annonce aussi que le colonel Morrison, reprendra la direction générale du journal, à son retour d'Angleterre où il accompagnera le ministre de la Milice.

—Mlle Janet MacIntyre, fille de M. A. F. MacIntyre, C. R., d'Ottawa, a épousé M. Edgar S. Miles, I. C., de Fredericton, N. B.

—Tous les officiers et constables de la police à cheval du Nord-Ouest, ont reçu instruction d'envoyer au Musée Géologique à Ottawa, toutes les reliques qu'ils pourront découvrir se rapportant à l'histoire de l'Ouest Canadien.

—Le professeur Stafford, de l'Université McGill, dans un rapport au gouvernement fédéral, dit qu'il est possible de transplanter les huitrières de l'Atlantique dans le Pacifique. Il en est venu à cette conclusion d'après une expérience qui date de 1905.

— Le village de Eastview aura un théâtre, entreprise de M. Oscar L. Woerner, de Philadelphie. A ce théâtre, qui pourra loger 400 personnes, on jouera du vaudeville.

UN CHARGEMENT DE HARENGS

(Service spécial de la PATRIE.)

NEW-YORK, 20. — La plus forte cargaison de harengs salés jamais reçue dans le pays est arrivée, et est actuellement déchargée du steamer "Caledonia." Ce chargement se compose de 12,000 barils de harengs, comprenant environ dix millions de poissons.

CONVENTION A QUEBEC

(Dépêche spéciale à la PATRIE.)

QUEBEC, 20.— Les membres de la "Railway Signal Association of America" tiendront leur prochaine convention annuelle à Québec en octobre prochain. On s'attend à la présence d'un grand nombre de hauts fonctionnaires des chemins de fer des deux pays.

UNE EXECUTION TRES BARBARE

NOUVEAUX DETAILS SUR LA MORT DU GENERAL CHINOIS CHUANG CHEN WU.

LONDRES, 20.—Le correspondant de Pékin pour le "Daily Telegraph" compare l'exécution de Chuang Chen Wu par le gouvernement de la Chine à la mort du Duc d'Enghien, à Vincennes en 1804.

C'est le tournant, dit l'écrivain, dans le vie de la République Chinoise.

"Le Président Yuan Shi Kai, continue-t-il, alarmé par les cris d'indignation, publie les messages du Vice-Président Li Yuen-Hung de manière à lui renvoyer le blâme. Craignant lui-même d'être assassiné, il s'entoure de gardes armées.

"D'après les journaux chinois, l'exécution a été entourée de circonstances vraiment diaboliques. Le général porte-étendard, Yuan-Chi-Kai, mêlé à l'exécution, disait avec sa victime dans un hôtel à l'européenne et ne cessait de lui porter des "santés." Après le repas, il l'a suivie dans une autre voiture jusqu'à sa résidence.

"En mettant pied à terre, le général Yuan-Shi-Kai a lancé un coup de sifflet. Aussitôt une forêt de sabres et de baïonnettes se sont montrés. Chang Chen Wu était cerné, saisi et lié. Placé dans une charrette, il a été transporté devant la cour militaire. Aucune preuve n'ayant d'abord été donnée, l'officier a été condamné à être exécuté sans retard.

"La première fusillade n'a point tué le prisonnier. On s'est repris jusqu'à ce que son corps soit réduit en morceaux.

"Comme il était nécessaire de revêtir le corps, on a envoyé un message à l'épouse de la victime la suppliant d'envoyer des habits pour son mari qui avait froid exposé en plein air."

IL TUE SES FILLES, BLESSE SA FEMME ET SE SUICIDE

(Service spécial de la PATRIE)

EASTBOURNE, Ang., 20. — Le capitaine Hicks Murray, officier dans le régiment des Gordon Highlanders, un vétéran des Indes, a tué dimanche soir avec un pistolet ses 2 jeunes filles. Il a ensuite blessé gravement sa femme et s'est suicidé avec la même arme. On suppose qu'il est devenu subitement fou. La maison du crime a été ensuite brûlée de fond en comble d'une façon mystérieuse. Mme Murray a réussi à s'enfuir, mais on a trouvé dans les ruines cinq cadavres dont deux seulement ont été identifiés.

Quelques jours avant cette tragédie, on avait rencontré Mme Murray, allant par les rues en costume de nuit et cherchant ses enfants.

Le capitaine a laissé une lettre disant : "Je suis totalement ruiné. Pour cette raison, j'ai tué tous ceux qui dépendent de moi. J'aimerais que nous soyons tous enterrés sous une même pierre. Dieu me pardonnera."

LE RETOUR DE L'HON. M. HAZEN

LONDRES, 20. — M. R. L. Borden est revenu ici, venant de Newcastle-on-Tyne. Jusqu'ici il n'a fait aucun préparatif de départ et on croit qu'il restera en Angleterre jusqu'à la rentrée des Chambres canadiennes. Mercredi prochain, M. J. D. Hazen, ministre de la Marine et des Pêcheries, accompagné de l'amiral Kingsmill, s'embarquera pour le Canada à bord du "Royal Edward."

LE COR LE PLUS SENSIBLE ENLEVE SANS DOULEUR

Songez-y — Un remède pour cors qui agit rapidement et sans douleur. Il n'y a rien d'étonnant que l'extracteur de cors sans douleur Putnam se vende si bien. Il diffère, voyez-vous de tout autre remède dont vous vous êtes servi. Il ne fait pas simplement que soulager la douleur temporairement, mais il est garanti de faire disparaître le cor ou la callosité la plus douloureuse et sensible, peu importe le temps qu'il vous a fait souffrir.

Procurez-vous aujourd'hui une bouteille de 25c de l'extracteur de cors de Putnam.

Les enfants preurent pour avoir le Castoria de Fletcher

CASTORIA

La Sorte Que Vous Avez Toujours Achetée et qui est en usage depuis au delà de 30 ans, porte la signature de Chas. H. Fletcher **et a été faite sous sa surveillance personnelle depuis sa découverte. Ne permettez à personne de vous tromper à ce sujet. Toutes les Contrefaçons, les Imitations et celui que l'on dit être tout aussi bon ne sont que des essais qui mettent la santé des Bébés et des Enfants en danger—L'experience à l'encontre des essais.**

Qu'est-ce que Castoria

Castoria est un substitut inoffensif à l'huile de Castor au Parégorique, aux Gouttes et au Strop Calmant. Il est agréable au goût. Il ne contient ni Opium, ni Morphine, ni autres substances Narcotiques. Son âge est sa garantie. Il fait disparaître les vers et calme les indispositions Fiévreuses. Il guérit la Diarrhée et la Colique. Il soulage les maladies causées par la Dentition, guérit la Constipation et la Flatuosité. Il s'assimile la nourriture, règle l'Estomac et les Intestins, donnant un sommeil naturel et réparateur. La Panacée des Enfants.—L'Ami de la Mère.

LE VÉRITABLE **CASTORIA** PORTE TOUJOURS

La Signature de

Chas. H. Fletcher.

La Sorte Que Vous Avez Toujours Achetée

En Usage Depuis Au Delà De 30 Ans.

THE CENTAUR COMPANY, 77 MURRAY STREET, NEW YORK CITY

est si délicieusement appéritive, si claire et si mousseuse à l'oeil et au palais, vous ne devez pas perdre de vue sa valeur, au point de vue de la santé.

Elle prévient le RHUMATISME et les désordres de l'estomac et des reins.

"MOUSSEUSE" "CALMANTE"

Dans les cafés, hôtels, restaurants, pharmacies, ou chez votre épicier, à la bouteille ou à la caisse.

Ecrivez pour avoir notre livre "The Legend of the Spring".

THE CALEDONIA SPRINGS CO. Limited.

Caledonia Springs, Ont.

591 rue Ste-Catherine Ouest, Montréal. TEL. UP. 3937

DE PARIS A BERLIN EN AEROPLANE

PARIS, 20.—L'aviateur suisse Audemars est parti hier d'Issy-les-Moulineaux pour Berlin. Il concourt pour un prix offert à l'aviateur qui parcourra la plus longue distance en un jour.

Les journaux disent qu'un groupe de sportsmen ont créé un prix de cent mille francs pour le premier aviateur qui volera de Paris à Berlin.

BERLIN, 20.—Edmond Audemars l'aviateur Suisse, a accompli, hier, le premier voyage en aéroplane, de Paris à Berlin. Un voyage de 535 milles. Il est arrivé à l'aérodrome de Johannisthal hier soir, à sept heures moins dix, après avoir atterri trois fois et s'être reposé durant la nuit à Bochum.

RIGUEUR DE LA LOI DES ETATS-UNIS

Le jeune Stuart est déporté à bord du "Lake Manitoba."

(Spécial à la PATRIE)

QUEBEC, 20.—Le jeune garçon nommé Stuart dont on a déjà raconté l'odyssée et qui était venu d'Angleterre avec sa mère pour aller rejoindre son père, établi aux Etats-Unis a été déporté samedi dernier à bord du "Lake Manitoba." Les officiers de l'immigration avaient définitivement décidé qu'il ne pourrait pas entrer en territoire américain, à cause de sa faiblesse d'esprit et cette décision a été approuvée par le gouvernement américain, malgré toutes les influences que l'on a mises en jeu pour empêcher cette famille d'être aussi cruellement éprouvée.

La Beauté de la Poitrine et les Pilules Orientales

La renommée universelle des Pilules Orientales comme moyen de développer et raffermir les seins n'est pas sans faire naître de temps à autre quelques imitations qui, se réclamant plus ou moins de la science, cherchent à conquérir les faveurs féminines.

Pendant ces dix dernières années seulement, que de produits soi-disant similaires ou nouveau ont ainsi vu le jour pour bientôt disparaître, hélas!

Les Pilules Orientales, au contraire, ont toujours été appréciées de plus en plus par les dames de tous les pays et sont restées le seul moyen vraiment efficace autant qu'inoffensif d'obtenir la beauté de la gorge et la splendeur du buste.

Il est facile relativement, par des préparations arsenicales par exemple, ou un gavage savant, d'obtenir un embonpoint général, de faire engraisser en somme; mais toute autre est l'action des Pilules Orientales qui, dues exclusivement à des plantes récoltées en Orient, ne s'exerce que sur les formes de la poitrine et ne prédispose nullement à l'obésité.

Les Pilules Orientales, excellentes pour développer et raffermir les seins et faire disparaître les "salières" si disgracieuses, sont également un précieux moyen de reconstitution chez les dames dont la poitrine a souffert par suite de maladies ou de fatigues.

Approuvées par le monde médical, elles ne nuisent jamais à la santé et peuvent être prises même par les jeunes filles à tempérament délicat.

Ce sont toutes ces qualités qui pendant plus de trente ans ont fait le succès des Pilules Orientales et leur assurent pour longtemps encore la supériorité sur tous autres produits.

Les Pilules Orientales restent sans rivales. DR VERAX.

Le flacon avec notice $1.75 franco.—S'adresser à M. J. RATIE, pharmacien, 5, passage Verdeau (rue Grande-Batelière), PARIS (9e).—A Montréal: Pharmacie Lecours et Décary, 210 rue Ste-Catherine Est.

ED. ARCHAMBAULT,

marchand de

PIANOS, ORGUES, PHONOGRAPHES, MUSIQUE EN FEUILLES

312-314 Ste-Catherine Est.

Phone Est 1842.

THEORIE MUSICALE

Spéciale pour les jeunes pianistes par S. M. de S. M.—Gros et détail.

27—ma.-ven., j.s.o.

Confort dans les Cas de Hernie

B. Lindman, Ecr., Montréal : —

Monsieur,

Le bandage herniaire dont vous m'avez pourvu au mois de juin dernier répond à tout ce que vous avez dit en sa faveur. Il a maintenu ma hernie pendant quelque temps, et j'ai constaté que c'était le seul qui agisse ainsi. J'irai voir moi-même le docteur Roddick, qui m'a adressé à vous, pour le remercier de son amabilité.

JOHN WHITE, Island Pond, Vt.

Venez ou écrivez pour renseignements. Consultations gratuites.

B. LINDMAN, Reg'd.

16 Ave. du Collège McGill, Montréal.

Quand vous voudrez chasser les mouches de votre maison ayez des

WILSON'S FLY PADS

Les imitations ne donnent jamais satisfaction.

Feuilleton de La PATRIE

Les Deux Rivales

ROMAN PARISIEN

Par le comte LEONCE de LARMANDIE

Reproduction et adaptation autorisées par la Société des Gens de Lettres.

(Suite)

—Sans doute madame, de quoi s'agit-il?

—Conseillez-lui de surveiller sa fille.

— La duchesse d'Olivera?

— La duchesse d'Olivera.

— Déjà, vraiment.

— Incroyable, n'est-ce pas.

— J'y songerai, madame.

— Vous allez aussi peut-être quoique renégat, au club du secrétaire d'ambassade.

— J'y ai perdu cent louis, hier soir.

— Très bien, très bien.

— Merci, comtesse, vous avez l'air de me plaindre.

— Ceci n'est rien, monsieur de Poulpiquet, l'important est de mettre le duc sur ses gardes.

— Ce n'est pas facile, je ne me chargerais pas d'aller le lui dire, il a la main prompte et l'épée idem.

— On s'arrange, mon cher, on répand le bruit.

—Croyez-vous que ce serait encore ce Gilbert ?

—Toujours, cher monsieur, toujours, elle a un goût déplorable et contraire à tous les usages.

—J'en toucherai quelques mots ce soir au Club, mais n'oubliez pas que vous devez me faire épouser Mlle de Cazères, madame.

—Je n'oublie pas, je n'oublie pas.

Le soir même, dans tous les lieux de réunions à la mode, à l'hippodrome, à l'Opéra, à la foire de Neuilly, cent personnes de la plus haute aristocratie s'entretenaient des bruits atroces répandus par la quatrième furie, Gédéon de Poulpiquet alla au petit cercle et jasa abondamment avec deux ou trois joueurs ordinaires du duc d'Olivera. Le lendemain le secrétaire d'ambassade était instruit qu'on bavardait sur le compte de sa femme. Il haussa d'abord les épaules, puis devant le grand nombre de sources d'où lui venait l'ennuyeux potin, résolut, malgré la grande répugnance qu'il avait à paraître s'occuper de sa vie conjugale, de demander quelques éclaircissements à la duchesse dans le courant d'une conversation banale. Le mardi qui suivit la réception de la comtesse de Cerbère, le duc entra dans les appartements d'Hélène à neuf heures du soir, ce qu'il n'avait point fait encore.

—Ma chère amie, lui dit-il avec l'urbanité la plus exquise et la moins affectueuse, voulez-vous me permettre de vous accompagner ce soir, jusqu'à votre loge du Français.

—Cher ami, reprit Hélène, puisque vous êtes assez galant pour vouloir bien me consacrer quelques instants, je préférerais, je vous l'avoue, demeurer ici avec vous, jusqu'au moment où vous partez pour le club.

—Très volontiers, duchesse, je ne puis être mieux que chez vous.

—Vous avez jeté votre cigarette en entrant, mon ami, je suis désolée de voir que vous vous privez pour moi.

—Comment donc, duchesse, je ne fais que mon devoir.

—Je vous permets de fumer ici.

—Vous n'autoriserez à n'en rien faire.

—Mais vous allez vous ennuyer avec moi, d'ici onze heures...

—On ne saurait s'ennuyer avec vous, duchesse, et vous me verriez plus souvent et plus longtemps sans mes mille et une obligations mondaines. Votre esprit est aussi distingué que vos grâces sont accomplies, votre appartement est installé avec le goût le plus fin et le plus correct, je suis bien aise d'avoir l'occasion d'accepter pour quelques instants votre hospitalité. Etes-vous satisfaite de votre nouvelle vie?

—Sans doute, cher ami.

—Rien ne manque à aucune de vos pièces, au point de vue du confortable.

—Rien du tout.

—Tous vos meubles ont-ils bien la forme que vous désirez, je ne parle pas de ceux que vous avez apportés, qui sont d'un goût irréprochable, mais de ceux que vous avez trouvés en arrivant ici. Vous conviennent-ils? Voulez-vous quelque changement?

—Vous ne m'avez rien laissé à désirer en fait d'aménagement. Vos tapissiers valent les nôtres.

—Vous n'avez aucun sujet d'ennui?

—Je ne me plains aucunement.

—Avez-vous des distractions ?

—Rien ne me manque cher duc.

—Recevez-vous beaucoup de visites dans l'après-midi?

—Un assez grand nombre.

—Agréables, qui ne vous fatiguent point.

—Dont je suis enchantée.

—Vous dites beaucoup de mal de votre prochain dans vos adorables babillages?

—Jamais, mon ami, je ne souffre pas une médisances dans mon salon.

—Pas même contre votre mari

—Oh duc! vous voulez plaisanter.

—En aucune façon, toutes les jeunes femmes n'ont pas votre réserve et... tenez, vous alliez trouver risible au-delà de toutes les bornes, les mauvaises langues ne respectent même pas votre ménage, dont l'établissement date de huit jours.

—Ah! dit Hélène en se redressant fière et pâle.

—Oh! que cela ne vous émeuve pas,. dit le duc; si vous vous imaginez que j'attache la moindre importance à de pareilles sottises.

—On a tenu des propos inconvenants sur notre compte, dites, je veux absolument savoir.

—Bah! pas précisement! quelques paroles sans fondement.

—Au sujet de...

—Calmez-vous, chère amie, traitez toutes ces niaiseries comme je le fais moi-même, au sujet de...

—Je vous en prie, duc, parlez, je le veux.

—Au sujet... de prétendus amis que vous auriez eus..., non, voyez-vous... c'est inepte, je ne continue pas, vous avez toujours passé pour la jeune fille la mieux élevée de Paris.

—Des amis que j'aurais eus...achevez un peu.

—Non je n'achèverai pas..... ça touche à l'absurdité.

—On vous a dit que... et vous n'avez pas souffleté...

—Croyez bien, duchesse, que je n'aurais pas toléré la plus petite allusion... je ne pourrais même pas préciser les personnes qui ont jasé... il s'agit de ces on dit sans raisons et sans fondement, qui arrivent on ne sait d'où, on ne sait comment, sur les ailes du vent, comme des brins de suie, informes, anonymes, inconsistants, absolument niais.

—Mais enfin, duc, je tiens absolument à savoir ce qui a été dit... on m'a donc prêté... des relations.. oh tenez vous me faites dire des choses horribles.

—Je vous supplie de vous calmer... je vous le répète, ce n'est que risible. Il a été prétendu...

—Nommez-le, je le veux...

—Eh bien... vous savez, ce n'est pas moi qui parle, je ne suis point assez mal appris.

—Votre éducation est parfaite, duc, vous ne pouvez craindre de moi aucun reproche à ce sujet. Je veux savoir qui l'on nomme, qui l'on ose nommer!

Et, en prononçant ces mots, la duchesse s'était levée et agitait son éventail avec un tremblement de colère.

Le duc, profondément vexé de la tournure que prenait l'entretien, était toujours préoccupé à la pensée qu'il pouvait être soupçonné de jalousie. Ce fut avec un sourire dédaigneux et avec le plus grand calme, étendu dans son fauteuil et les jambes croisées qu'il répondit à sa femme:

—Vous voulez absolument, chère amie, savoir le fin mot de ce cancan stupide, je ne vous ferai pas languir plus longtemps. Il paraît qu'on a parlé d'un certain lieutenant... Aubert, Gobert, Joubert.

—Gilbert! reprit nerveusement Hélène, en se rassoyant.

—Ah ! le cancan est aussi venu à vos oreilles ?

—Non certes, duc, celui ou celle qui aurait servi d'interprète à une calomnie aussi laide, eût eu à l'instant même la figure coupée par mon éventail.

Le duc jeta les yeux sur Hélène, vraiment terrible et splendide dans la hauteur de son indignation. S'il eût écouté le premier mouvement de ses sens, il l'eût ainsi possédée. Mais le diplomate correct garda tout son empire sur lui-même et se contenta de dire :

—Vous êtes charmante, duchesse, charmante...

Hélène continua : M. Gilbert est un honnête soldat et galant homme qui a sauvé la vie de votre femme et auquel nous n'avons pas témoigné toute la reconnaissance que nous aurions voulue, ma mère et moi.

—Je connais l'histoire, reprit le duc, voulez-vous que nous l'invitions à dîner un de ces jours?

Et sans paraître y prendre garde, Ferdinand d'Olivera examinait attentivement l'attitude et la physionomie d'Hélène.

—Non, c'est inutile, répondit Hélène d'une voix sourde, si l'on dit du mal de nous, il ne faut pas donner de prétexte à aggraver les abominations déjà répandues.

—Vous ne m'en voulez pas, duchesse.

—Non, mon ami, embrassez-moi.

Et Hélène marcha vers son mari les bras ouverts. Le duc se leva, contint doucement sa femme et avec un sourire de marquis du dix-huitième siècle, lui déposa sur la main droite ses lèvres glacées. En quittant son hôtel, il se disait : elle n'est pas coupable, mais il y a quelque chose ; je m'arrangerai de façon à tuer l'officier un jour ou l'autre.

Hélène s'était jetée sur son prie-Dieu et murmurait, les yeux levés au ciel: il ne m'aime pas, il ne m'aime pas. O Seigneur, faites que je l'aime ! s'il voulait.. je l'aimerais... Mon Dieu ô protégez l'homme auquel je dois la vie.

III

CONSOLATIONS

C'eût été un curieux spectacle pour un passant un peu gouailleur et sceptique que de voir le général Rabadieu, ministre de la guerre, vautré sur son fauteuil administratif, abattant ses gros poings sur la moleskine de son bureau et rabrouant ses chefs de service, comme un gardien-chef de maison centrale qui eût parlé à des réclusionnaires.

— Col'nel Darnevin, venez ici, scrongnieu !

—Mon général.

— Vous êtes.. moule comme la lune, comme la pleine lune.

Des rires approbatifs s'étant élevés tout autour du ministre :

— Taisez-vous, vous autres, vous êtes aussi moules que lui, assez scrongnieu. Colonel Gasqueton..... J'ai dit col'nel Gasqueton.

(A suivre)

SIROP DU DR FRED DEMERS POUR LES ENFANTS

N'oubliez pas que c'est le meilleur pour tous les besoins des bébés et enfants. dépot 3694 rue St-Denis, Montréal. m-jno

PETITES ANNONCES

TARIF

PETITES ANNONCES CLASSIFIEES DE

La Patrie

PUBLIEES TOUS LES JOURS

INVARIABLEMENT PAYABLES D'AVANCE

CLASSE A.

Chambres à louer. Elèves demandés. Emploi demandé. Pension de table. Pension d'enfant. Pension d'Eté. Trouvé.

20 mots ou moins 10c. ½c par mot de plus chaque insertion; 6 insertions consécutives pour le prix de 4 payées; 1 mois, 26 insertions pour le prix de 16 payées.

CLASSE B.

A Vendre. A Louer. Situations vacantes. Chambres demandées. Informations demandées. Personnel. Avis de responsabilités et toutes les annonces pour rubriques non mentionnées dans la CLASSE A.

10 mots ou moins, 10c, 1c par mot de plus chaque insertion. 6 insertions consécutives pour le prix de 4 payées avec privilège de 5 insertions à l'édition quotidienne et 1 insertion à l'édition hebdomadaire. 1 mois, 26 insertions, pour le prix de 16 insertions avec privilège de 22 insertions à l'édition quotidienne et 4 insertions à l'édition hebdomadaire.

CLASSE C.

Naissances, Mariages, Décès, Services Anniversaires. Messes de Requiem. 50c par fois, trois insertions pour $1.00 (suivant la formule).

AVIS SPECIAL

Le tarif ci-dessus est au comptant avec la commande. Quand ces sortes d'annonces ne sont pas payées d'avance, il faut faire de nombreuses entrées et le tarif est en conséquence beaucoup plus élevé.

Nous n'entrons dans nos livres aucune annonce classifiée de moins de 5 lignes.

EMPLOIS DEMANDES

ASSISTANT EXPEDITEUR parlant anglais seulement demande emploi. S'adresser à 90 Edouard VII ou au Bureau de Placement de la PA- Trie. 150-2

CAISSIERE parlant un peu l'anglais, un an d'expérience demande emploi. S'adresser à 1350 St-Denis ou au Bureau de Placement de la PATRIE. 151-3

CHAUFFEUR D'AUTOMOBILES parlant les deux langues demande emploi. S'adresser à 218 St-Hubert ou au Bureau de Placement de la PATRIE. (812) 150-6

COMMIS EPICIER parlant les deux langues demande emploi. S'adresser à 285 Papineau ou au Bureau de Placement de la PATRIE. 151-3

COMMIS, parlant un peu l'anglais, demande emploi dans magasin départemental. S'adresser à 11 Notre-Dame de Lourdes, ou au Bureau de Placement de la PATRIE. 149-3

COMMIS épicier délivreur parlant les deux langues demande emploi. S'adresser à 54 Blainville, ou au Bureau de Placement de la PATRIE. (846) 151-3

COMMIS EPICIER ayant sept ans d'expérience et parlant les deux langues demande position. S'adresser à 455 St-Hubert ou au Bureau de Placement de la PATRIE. 151-3

FEMME parlant les deux langues demande emploi comme ménagère dans presbytère ou chez monsieur seul. S'adresser au Bureau de Placement de la PATRIE. 151-3

FEMME DE JOURNEE demande ouvrage général dans restaurant ou bureaux. S'adresser à 45 1-2 Ste-Elizabeth ou au Bureau de Placement de la PATRIE. 151-3

FILLE de chambre demande emploi. S'adresser à 447 Amherst ou au Bureau de Placement de la PATRIE. 149—3

FILLE de salle demande emploi dans restaurant. S'adresser à 314 rue du Havre ou au Bureau de Placement d 61a PATRIE. 149—3

GARDIEN de nuit possédant bonnes références, demande emploi dans magasin. S'adresser à 1587 Christophe-Colomb ou au Bureau de Placement de la PATRIE.—820. 6 151-3

HOMME marié demande place dans épicerie, comme voyageur ou commis, 13 ans d'expérience, bonnes références. S'adresser 658 Mentana. 149-3

INGENIEUR, pour engin stationnaire ou électrique demande emploi dans manufacture. S'adresser au Bureau de Placement de la PATRIE. (772) 148-6

INSTITUTEUR diplôme modèle anglais et français demande position. S'adresser à 95 Cuvillier ou au Bureau de Placement de la PATRIE. 728 146-6

JEUNE HOMME demande ouvrage comme journalier. S'adresser à 251 Lagauchetière O., ou au Bureau de Placement de la PATRIE. 151-3

JEUNE HOMME demande emploi comme presseur d'habits. S'adresser à 146 Dorchester Est ou au Bureau de Placement de la PATRIE 151-3

JEUNE HOMME parlant les deux langues demande position dans librairie. S'adresser à 815 Université ou au Bureau de Placement de la PATRIE. 151-3

JEUNE HOMME parlant les deux langues demande emploi comme sténographe-clavigraphiste ou dessinateur. S'adresser à 110 Ave. du Parc, ou au Bureau de Placement de la PATRIE. 151-1

JEUNE HOMME possédant grandes connaissances demande position d'agent ou manufacture, bonnes références. S'adresser à casier 8b Bureau de Placement de publicité dans maison du commerce de la PATRIE.—816. 151-1

AGENTS DEMANDES

AGENTS demandés, ville et campagne pour vendre des terrains dans la meilleure partie de Longue-Pointe, bonne commission. S'ad. à C de Terrains, 3 Craig Est, Chambre 2. 149-6

AGENTS DEMANDES — On demande de bons agents pour solliciter les hommes d'affaires pour une Compagnie de Prêt. Bonne rémunération. Un bon agent sans expérience peut facilement faire de $25 à $50 par semaine. S'adresser en aucun temps vendredi, ou vers midi les autres jours, à Noël Lareau, 814 Dorchester Est. 147—6

ASSOCIES DEMANDES

ASSOCIE — Jeune homme ayant plusieurs années d'expérience dans le commerce désire associé avec capital de $2,000.00. Commerce général pour la campagne, chance exceptionnelle. S'adresser à casier 823 Bureau de Placement de la PATRIE.—823. 151-1

DEUX ASSOCIES DEMANDES, ayant $3,000 chacun, pour entreprise qui quintuplera son capital en deux ans, pour plus amples informations écrire à J. Caron, Porcupine, Ont. 147-9

ELEVES DEMANDES

COLLEGE COMMERCIAL CENTRAL — Sténographie française et anglaise, mécanographie, arithmétique, comptabilité, français, anglais, etc. Conditions faciles. Denis R. Perrault, 3 Avenue des Pins ouest, Montréal. 139-m.j.s-20

DEMOISELLE d'expérience donnerait leçons français, anglais, sténographie, clavigraphie, tenue des livres, travail de bureau, mathématiques, musique. Préparations aux diplômes, 1154 St-André. 149—6

INSTITUT STENOGRAPHIQUE DE FRANCE AU CANADA, Mlle Irène Joly, directrice, professeur délégué de l'Institut sténographique de France. Membre officiel du Comité de Jonction, professeur au Monument National, ex-professeur au Montreal Business College, Sténographie française et anglaise, dactylographie, correspondance commerciale et travail de bureau, tous genres. Termes modérés, position assurée. 775 St-Denis. Tél. Est 3944. 176-M.J.S. jno.

STENOGRAPHIE française et anglaise, cours individuels ou par correspondance. Voulez-vous devenir habiles sténographes? Confiez-vous au plus célèbre professeur, auteur des méthodes adoptées par les collèges commerciaux et écoles de la province. Trente années d'enseignement comme garantie de succès. Superbes diplômes octroyés. Denis R. Perrault professeur de sténographie au Monument National, au collège Ste-Marie, au couvent du Sacré-Coeur etc. etc., principal du collège Commercial Central, 3 Avenue des Pins ouest, Montréal. 139-m.j.s-18

HOMMES GARCONS DEMANDES

AIDE GENERAL

On demande un homme pour l'ouvrage général dans un établissement. S'adresser au Bureau de Placement. 151-3

APPRENTIS ferblantiers couvreurs demandés. S'adresser à 1061b St-André.— (786) 149—3

APPRENTI — On demande un apprenti dans les habits de pratique ou une fille de 3 ans d'expérience. S'adresser chez H. Gagnon, 394 St-Christophe. (787) 149—3

ASSISTANT TENEUR DE LIVRES — On demande un assistant teneur de livres de quelques années d'expérience. Mentionnez salaire exigé; devra fournir de bonnes références. S'adresser J. P. LA PATRIE. 145-jno.

BILLETIERS — On demande des billetiers. S'adresser à Jos. Faille, 1144 Wellington, ou au Bureau de Placement de la PATRIE.—792. 147-6

CHARPENTIERS — On demande 25 charpentiers pour fermes à béton. Salaires 30 à 32 1-2c l'heure.— S'adresser au No 378 rue Craig ouest. 147-6

CHARRETIER — On demande immédiatement un bon charretier habitué à charroyer du bois de sciage. S'adresser 1234 St-Laurent. 151-1

COMMIS de bar parlant les deux langues S'adresser à 1815 Ste-Catherine Est ou au bureau de Placement de la PATRIE. 150-3

COMMIS demandé dans la chaussure, parlant l'anglais, position permanente. S'adresser G. Deslauriers, 384 Centre. 146-6

COMMIS—On demande un commis-épicier d'expérience, devra parler les deux langues. S'adresser à M. Lamarre, Longueuil, P.Q.—719. jno.

COMMIS — On demande, commis d'expérience comme vendeurs en marchandises sèches, doit parler anglais parfaitement. D. Gagnon et Cie, angle St-Laurent et Dorchester.—(835) 151-3

COMMIS—On demande un jeune homme de 17 à 18 ans, sachant l'anglais, pour apprendre le commerce de chapeaux en détail. S'adresser à 75 Ste-Catherine Est ou au bureau de Placement de la PATRIE. (789) 150-3

COMPTABLE — On demande un comptable avec expérience dans la ferronnerie si possible. Bon salaire. S'adresser à 1760 Ste-Catherine E. ou au Bureau de Placement d la PATRIE. (802). 150-3

CONTREMAITRE

On demande un homme compétent et actif pour prendre charge de notre département de contreforts pour chaussures, comme contremaitre. Mentionner expérience et salaire désiré. S'adresser à F. Blouin, manufacturir, coin Nelson et Colomb, Québec.—800. 146-6

CORDONNIER — On demande un homme pour réparer des chaussures, ouvrage permanent. S'adresser à A. Cusson, North Bay, Ont., ou au Bureau de Placement de la PATRIE.—827. 151-3

COUTURIER demandé, un bon, sobre, ouvrage permanent, bons gages pour homme compétent. S'adresser H. Masse, marchand-tailleur, 1371 Notre-Dame Est en face du Parc Bellerive. 151-1

COUTURIER presseur demandé pour aller coudre à la campagne, expérience requise, bon salaire à un homme compétent. S'adresser chez Mark Fisher, Son et Co., Victoria Square, jeudi le 22 août entre midi et 2 heures p.m. (859) 151-2

ELECTRICIEN — On demande un électricien capable d'entretenir une ligne téléphonique et de réparer les boîtes. Ecrire à Danis, Hôtel du Nord L'Annonciation, Co. Labelle, P.Q. (790) 149 2

FAISEURS de pantalons experts demandés, homme ou femme. Emploi permanent comme instructeur de contremaître. S'adresser à Northern Clothing Co., Ltd., Grand Mère, P.Q. (746). 146—6

FERBLANTIERS — On demande des ferblantiers couvreurs et un plombier. S'adresser à 1061b St-André. (786) 149—3

HOMME — On demande un homme pour la voiture, sachant les deux langues et demeurant dans la localité de préférence. J. G. Côté, 887 Ste-Catherine Ouest. 151-3

HOMMES — On demande dix hommes pour ouvrage général. S'adresser au collège Sainte-Marie, rue Bleury, ou au Bureau de Placement de la PATRIE.—838. 151-6

HOMMES—On demande des hommes pour couper les broussailles le long des clôtures et fossés, sur une ferme, près de Lachine Locks. S'adresser à R. A. Dunton, Lachine Rapids Post Office. 150-2

JEUNES GARCONS — On demande des jeunes garçons de 15 à 16 ans, pour ouvrage propre et facile. S'adresser à 0 St-Pierre. 822 151-6

JEUNE HOMME demandé de 16 à 18 ans, pour ouvrage général. 151 Marquette. 150-3

JEUNE HOMME de 16 à 19 ans voulant apprendre un métier avec le consentement de ses parents, chez Dupont Frères, 301 Aird. (796) 149-3

JEUNE HOMME—Boucher demandé pour délivrer les ordres et se rendre utile à l'étal, avec bonnes références. S'adresser 344 Champlain. 150-6

JEUNE HOMME — On demande un jeune homme connaissant la sténographie et la clavigraphie française et anglaise, s'adresser avec références à Henri Jonas & Cie., 291 St-Paul.—831. 151-1

MECANICIEN-DENTISTE demandé. S'adresser à Geo. Poitras, 583 St-Christophe, coin Ste-Catherine. Est (848) 151 2

PORTIER — On demande un homme sobre pour ouvrage général comme portier. S'adresser à Hôtel Victoria, Windsor et St-Jacques.— (806) 150-3

HOMMES GARCONS DEMANDES

JOURNALIERS

On demande 500 journaliers pour chemin de fer et pelle à vapeur. Salaires $2.75 à $3.00 par journée de 10 heures. Agence d'emplois "North Western" 276 rue Craig ouest 146-7

LINOTYPE OPERATEUR

$20.00 par semaine

Requis pour position permanente à St-Jean, P.Q., au journal "Le Canada Français". S'adresser au journal ou à M. Goyette, 595 Power Bldg., Tél. M. 7216. (705). 148—6

MENUISIER

30 menuisiers demandés immédiatement pour la ville de Maisonneuve. S'adresser au surintendant de la Voirie, M. Jos Dusault, à l'Hôtel de Ville de Maisonneuve. 151-2

MEUNIER — On demande un second meunier pour un moulin de 150 bbl., pouvoir hydraulique, emploi permanent. S'adresser donnant références et salaire demandé, à McDonald & Robb, Valleyfield, P.Q. 151-6

MOULEURS

MOULEURS DE PLANCHER demandés. S'adresser au surintendant des ateliers Angus, Canadian Pacific Railway, (569). 136-26

MOULEURS SUR LE PLANCHER

demandés, pour la fonte grise, s'adresser au surintendant du Pacifique, Usines Angus, ou au Bureau de Placement de la PATRIE. (501) 132-26

PLOMBIER — On demande un bon plombier-couvreur et steam-fitter ayant bonne expérience. Antoine Dépatie, 820 Dorchester Est.

PRESSEUR — On demande un bon presseur d'expérience dans confections pour dames. S'ad. à P. Lafrance et Cie., 182 St-Denis. 147—6

PRESSIER — On demande un homme pour travailler sur les presses Platen. S'adresser à Beaver Hall Press, 56 côte du Beaver Hall. (808) 150-2

PROFESSEUR — On demande un professeur diplômé pour l'école St-Louis. S'adresser au directeur, 25 Fairmount E. ou au Bureau de Placement de la PATRIE. (811) 150-2

VENDEUR Nous avons besoin des services d'un vendeur de premier ordre. Adressez-vous, entre 16 heures et midi 30, à M. Wright, Appart. 15, Annexe de la Sun Life, 20 rue St-Jean. 2-8-14-20-26-31

VENDEURS DEMANDES

Quelques agents actifs, pour vendre des lots pour nous. Nous vous confions des terrains que nous annonçons de façon très moderne, mettons des automobiles à votre disposition, vous donnons de bonnes instructions et vous payons une commission libérale. Venez à nos bureaux, 809 rue Ste-Catherine Ouest, tout de suite. C. Cottrell, Limited. 151-6

VOYAGEUR de commerce.—On demande un voyageur de commerce pour un magasin de ferronnerie, bon salaire pour une personne compétente. S'adresser à la maison Jean Pacquette 1353 rue St-Laurent. 147-6

FEMMES FILLES DEMANDEES

CONFECTION DE MANTEAUX

ON DEMANDE de bonnes ouvrières pour confectionner chez elles des manteaux d'hommes et de garçons; salaires les plus élevés à des ouvrières de première classe. S'adresser à M. Guillemette, aux soins de H. Vineberg & Co., Limited, nouvelle bâtisse, coin du boulevard St-Laurent et de l'Avenue Duluth. (745). 149-3

COUTURIERE — On demande une couturière d'expérience. S'adresser à 1277 St-Laurent ou au Bureau de Placement de la PATRIE' (801-3). 150-3

CROWN LAUNDRY

demande des femmes ou filles pour calendrer le linge, à la machine (mangle girls). S'adresser immédiatement à 4218 rue Ste-Catherine ouest, coin Green.—834. 151-6

DAMES demandées pour étamper des patrons, chez elles, d'une manière permanente, ou à loisir. On paie $1.00 la douzaine et plus pour bon ouvrage. Venez à la chambre 7, 162 rue Peel, coin de rue Ste-Catherine ouest.—776 148-6

FILLES — On demande de bonnes poseuses d'empeignes et des bonnes filles de moulin. S'adresser à 636 Craig E. 815. 150-2

FILLES — On demande des filles pour la couture à la machine dans une manufacture de parapluies. S'adresser à 10 Saint-Pierre.—833. 151-6

FILLE demandée pour travailler dans l'imprimerie. Devra savoir filer sur presse à cylindre. S'adresser à 232 St-Paul.—(844) 151-2

FILLE d'un moyen âge demandée immédiatement pour un département de composition. S'adresser au Bureau de Placement de la PATRIE 147—6

FILLES demandées pour travailler dans les gilets. Bons salaires. Emploi permanent. S'adresser immédiatement 847 Blvd. St-Laurent, 2ème étage. (837). 151-6

FILLE—on demande une fille capable de faire la traduction de l'anglais en français et vice versa, connaissant aussi la sténographie anglaise, pour une position au Bureau Chef de l'Ordre Canadien des Forestiers, à Branford, dans la Province d'Ontario. Emploi permanent. S'adresser personnellement au bureau de MM. Lamarre & Brodeur, avocats, 37 Notre Dame Est. 149-3

Commis de Bureau !
Sténographes!

Nous avons une Position pour vous

Jeune fille instruite, clavigraphiste, sténographe, nous avons position à vous offrir, avec de bons salaires.

On demande auss une personne pour prendre charge d'un département au journal. Pour plus amples informations, adressez-vous immédiatement au

BUREAU DE PLACEMENT DE LA " PATRIE ",
Edifice la PATRIE, MONTREAL.

FEMMES FILLES DEMANDEES

FILLES

Positions avantageuses pour quelques filles, dans une manufacture moderne, propre et hygiénique. Travail léger et agréable, demandant peu d'entraînement sur machinerie automatique. Nous pouvons aussi prendre quelques filles comme apprenties, dans d'autres départements, où il faut avoir de l'habileté et s'entraîner. Heures 7.30 à 12, 12.30 à 5.30, demi-journée le samedi, faisant cinquante-quatre heures par semaine. N'écrivez pas, mais venez à 73 rue St-Alexandre, et demandez Mme M. Bancroft. (850). 20,22,24

FILLES DEMANDEES

Des filles âgées de plus de quatorze ans, peuvent gagner un bon salaire, dans une manufacture moderne. Ouvrage facile, et propre. Heures de travail, huit heures du matin à six heures du soir. Samedi, de huit heures du matin à une heure de l'après-midi. Salaire, cinq piastres par semaine pendant l'apprentissage. Après quelques semaines d'expérience, des filles travaillantes peuvent gagner de six à huit piastres par semaine. Emploi permanent. S'adresser au Surintendant, 900 rue St-Antoine. 114—jno.

FINISSEUSES d'expérience dans les pantalons demandées immédiatement, ainsi qu'une contremaîtresse, devra parler les deux langues. S'adresser immédiatement à 291 Craig Ouest, 3me étage. (760) 147-6

JEUNES FILLES demandées pour ouvrage manuel, facile à apprendre. Bons gages et ouvrage permanent. S'adresser 10 rue St-Pierre. 147—9

LAVEUSE — On demande une femme pour laver les flanelles. S'adresser à Eldorado Laundry, 1210 St-Denis.—(807) 150-3

MODISTES — On demande des modistes de première classe pour chapeaux ainsi que des préparateuses, engagemnet avantageux. S'adresser au gérant, No 16 Ste-Hélène. 150-2

OPERATRICES avec expérience demandées, sur vêtements blancs pour dames. S'adresser pendant toute la semaine, à M. Wittal, 184 Blvd. St-Laurent. (831). 151-3

OPERATRICES POUR BLOUSES ET JUPES. — On demande des opératrices d'expérience seulement. — Emploi permanent. Bon salaire garanti. S'adresser à M. Hayes, 109 rue Latour. 151—jno

OPERATRICES demandées sur blouses de dames. Emploi permanent et meilleur salaire. S'adresser Hampton Mfg. Co., coin Chambord et Elmire, ou au Bureau de Placement de la PATRIE. (804) 150-6

OPERATRICES OU OPERATEURS sur machines à coudre demandés. Doivent avoir une certaine expérience sur les machines. De très bons gages peuvent être faits par un bon opérateur. S'adresser à 10 rue St-Pierre. (756) 147—9

OPERATRICES

avec expérience demandées sur blouses de dames, ainsi que des apprenties. Bons salaires, ouvrage permanent. — S'adresser à Mlle Garipéy, chez Kussner Bros, 205 Ste-Catherine ouest. 142-jno

OPERATRICES

On demande des opératrices sur chemises, salopettes et pantalons pour travailler à l'intérieur, ainsi que des apprenties. Bons salaires. S'adresser à Montreal Shirt and Overall Co. Ltd., 1446 Avenue Hôtel de Ville. (477) 130-26

OPERATRICES

On demande 100 opératrices avec et sans expérience pour travailler dans la lingerie. Bon salaire sera payé. Ouvrage permanent. Maîtresse compétente pour conseiller aux commençantes. S'adresser immédiatement à Mademoiselle Lapierre, John P. Black Co., Ltd., 123 Vitré Ouest (651). 141-15

OUVRIERES sur salopettes et pantalons demandées, ouvrage permanent, bons gages. S'adresser à: Montreal Shirt & Overall Co. Ltd., 1446 Avenue de l'Hôtel de Ville.—792 149-26

REPASSEUSES

On demande des repasseuses de linge un ou de fantaisie, les plus hauts gages payés. S'adresser à la crown Laundry, 4218 rue Ste-Catherine ouest, coin Green. —834. 151-6

STENOGRAPHE — On demande une jeune fille connaissant clavigraphie et sténographie anglaise et française. S'adresser, Canada Investment, Limited, 8 Boulevard St-Laurent. 142-19

VENDEUSES avec expérience, demandées, parlant français et anglais. S'adresser 456 Boulevard St-Laurent.—832. 151-3

VENDEUSE—On demande une vendeuse de 1ère classe pour magasin de modes. Références exigées, très bon salaire pour personne compétente. S'adresser Mme Georgette, 485 Ste-Catherine Ouest. 151-6

VENDEUSES

Nous demandons plusieurs vendeuses avec expérience dans notre rayon des costumes. Il faut qu'elles parlent les deux langues; bonnes positions pour des dames polies et compétentes. J. R. Gaines, Limited, 407 rue Ste-Catherine ouest. (822). 151-3

SERVANTES DEMANDEES

CUISINIERE — On demande une bonne cuisinière. S'adresser à 218 Sherbrooke ouest ou au Bureau de Placement de la PATRIE. (845) 151-3

SERVANTE—On demande une servante pour la cuisine, famille de deux personnes, on garde une fille de chambre, pas d'enfants, pas de lavages, bons gages. S'adresser à Ed. Desaulniers, notaire, chambre 715 Transportation Bldg., 120 St-Jacques. 150-3

SERVANTES DEMANDEES

BONNE D'ENFANTS — On demande une bonne d'enfants. S'adresser à Mme L. Hurtubise, Montréal Est, ou au Bureau de Placement de la PATRIE.—825. 151-3

DAME assez âgée demandée pour prendre charge d'une maison, références exigées. S'adresser à 805 rue Lafontaine ou au Bureau de Placement de la PATRIE.—747. 148—

FEMME de chambre et cuisinière demandées au No 352 rue St-Denis. Se présenter avant 11 heures A.M. ou après 7 heures P.M. 151-3

FILLE de salle et cuisinière demandées immédiatement. S'adresser à Eastern Townships Hotel, coin Alexandre et Craig. (800). 150-3

JEUNE FILLE de 14 à 15 ans demandée pour soin de deux bébés, compris comme l'enfant de la maison. S'adresser à 711 St-Denis. 151-6

SERVANTE demandée pour famille privée de deux personnes, pas de lavage, pas de cuisine, S'adresser 1673 Urbain.—785 149-3

SERVANTE — On demande une servante générale. S'adresser à 2008a Christophe-Colomb ou au Bureau de Placement de la PATRIE.—818. 151-3

SERVANTE GENERALE demandée pour famille de deux personnes, dans un flat. S'adresser à 767 St-Denis, Tél. Est 208. 151-3

SERVANTE — On demande une servante pas de lavage ni repassage ni balayage, références exigées, 443 Sherbrooke Est. 149-3

SERVANTE—On demande une servante générale sachant faire la cuisine, aussi une jeune fille pour aider aux soins du ménage. S'adresser à 2165 Waverley. (819) 151-2

SERVANTE — On demande une servante générale, d'un âge moyen, pas de lavage, bons gages. S'adresser à 465 Lasalle ou au Bureau de Placement de la PATRIE. (788) 149—3

SERVANTE — On demande une servante sachant faire la cuisine. S'adresser à 276 St-Denis ou au Bureau de Placement de la PATRIE. (840) 151-3

SERVANTE — On demande une servante générale pour petite famille, pas de lavage. S'adresser à 616 Adam ou au Bureau de Placement de la PATRIE. (826) 151-3

SERVANTE — On demande une servante générale pour cinq personnes, pas d'enfants. S'adresser à 1877 St-Jacques, ou au Bureau de Placement de la PATRIE—784 149-3

SERVANTE — On demande une servante générale connaissant la cuisine, petite famille, bons gages. S'adresser à 211 Ave Hôtel de Ville ou au Bureau de Placement de la PATRIE.—824. 151-3

SERVANTE — On demande une servante sachant faire la cuisine, pas de lavage, pas de chauffage. S'adresser à 55 Fabre ou au Bureau de Placement de la PATRIE. (765) 147—6

SERVANTE—On demande une jeune fille pour famille privée, pas de lavages. S'adresser à 147 Sanguinet ou au bureau de Placement de la PATRIE. (797) 150-6

SERVANTE — On demande une servante pour une famille de trois personnes, sans enfant, bons gages. S'ad. à 820 rue St-Hubert—(783) 149—3

SERVANTE — On demande une servante générale pour deux personnes. S'adresser entre 8 et 10 heures A. M. et 6 et 7 heures P.M. à 24 Durocher. (809) 150-3

SERVANTES. — On demande deux servantes générales, sachant faire la cuisine, bons gages. S'adresser à 1004 St-Hubert, ou au Bureau de Placement de la PATRIE (792) 149-6

SERVANTES — On demanade une fille de salle parlant l'anglais et deux servantes. Bons gages S'adresser à 586 Wellington ou au Bureau de Placement de la PATRIE. (805). 150-3

SERVANTE — On demande une servante immédiatement, famille de 3 personnes, pas d'enfants. S'adresser à 7 Place d'Armes, 3e étage, entre 3 et 5 heures p.m., ou au Bureau de Placement de la PATRIE.—813. 150-3

SERVANTE — On demande de suite une bonne fille sachant bien faire la cuisine pour famille privée. Deux enfants. Nous avons une bonne pour les enfants. Bon chez soi pour personne compétente. Bon salaire. S'adresser à 795 St-Denis, le soir ou dans l'avant-midi. (829) 151-3

INSTITUTRICE DEMANDE

INSTITUTRICE—On demande une institutrice pour Notre-Dame de Bonsecours, comté Labelle. S'adresser à J. F. O. Caron, sec.-trés., Montebello. (798). 150-6

INSTITUTRICES — 2 institutrices demandées avec diplôme modèle ou élémentaire. Salaire $160. S'adresser à Arthur Rioux, Secrétaire-trésorier, Ste-Véronique de Turgeon, Co. Labelle. 150-26

INSTITUTRICES.—On demande des institutrices avec diplôme anglais et français, pour l'école St-Jean Berchmans, mettre le prix dans l'application. S'ad. à J. C. Legris, 2231 Ave Papineau. 148-6

INSTITUTRICE — On demande une institutrice diplômée anglais et français, bon salaire, près du village. S'adresser immédiatement à A. B. Compbell, Pointe au Chêne, P.Q. (799). 150-3

INSTITUTRICE — On demande une institutrice diplômée pour l'école No 5, pouvant enseigner le français et l'anglais. Salaire $200.00. S'adresser à Jules Roger, sec.-trés., Notre-Dame du Laus, Comté Labelle, P.Q.—772. 148-12

INSTITUTRICE.— On demande une institutrice diplomée pour l'école élémentaire No 4. Salaire $170.00. S'adresser à Jules Roger, sec.-trés. Notre-Dame du Laus, co. Labelle, P. Q. (772) 148-12

TRENTE - DEUX INSTITUTRICES demandées pour la campagne, salaire de $140 à $600. S'adresser à 572 rue Berri, Montréal. (795) 149-6

A LOUER

BECS VISSO avec manchon en soie. A louer, 15c par mois, avec entretien et visit mensuelle. Supériorité de lumière, économie de gaz suffisante pour compenser de la location des becs. The Lyon Gas Saving Limited, 82 rue Ste-Satherine Ouest. Tél. Main 7902. 129-26

AUTOMOBILES A LOUER

Automobile à louer, jour et nuit, prix réduits pour mariages, baptêmes, 8 chars. Montreal Auto Livery Co., A. Goudron, prop., bureau et garage, 184 Berri. Est 4363. 7—186

AUTOMOBILES de 1ère classe à louer à l'heure ou à la journée, service de 1ère classe, taux modérés. A. Garaud, 218 ave. Viger, Est 2243. 144-26

AUTOMOBILE à louer pour baptêmes, mariages et promenades, etc. Max. Lapointe, maître charretier, 547 Visitation. Tél. Est 930. 5-186

AUTOMOBILES à louer, à l'heure, à la journée ou à la semaine, jour et nuit. Prix raisonnables, C. Goudron. 226 Sanguinet. Est 3579. 124-52

AUTOS à louer pour toutes occasions, aussi voitures privées, prix modéré. S'adresser Art. Landry, 1504 St-Dominique. Tél. St-Louis 1834. 136-26

AUTOMOBILES à 5 et 7 places pour noces, baptêmes, promenades, à taux raisonnable. S'adresser A. Hoofstetter, Sts, Tél. Est 3188, coin Dorchester et Labelle. 149-26

AUTOMOBILES à louer, à la journée ou à l'heure. Spécialité: mariages, baptêmes, etc S'ad. W. Cormier, 10 rue Church, Côte St-Paul. Tél. Main 5836. 147-26

WINDSOR PRIVATE AUTOS LIVERY. Service de première classe, 5 et 7 places, à louer, à l'heure ou journée. Taux modérés. Spéc.: Baptême, mariage. St-Louis 3129. L. Archambault. 148-26

BICYCLE A LOUER

BICYCLE A LOUER — 35c pour une demi-journée, 50c pour le samedi après-midi du samedi à 6 p.m., au lundi matin, $1.00, 370 Dorchester ouest. Up 1249. Up 4153. Magasin fermé à 7 heures, le soir, excepté le samedi.

CHAMBRES A LOUER

A LOUER — Belle grande chambre sur le devant, étage du bain, avec poêle à gaz, bon chez-soi dans famille privée, sans enfants. S'adresser à 826 Cadieux. 151-6

HOTEL DE VILLE 876, près de Roy, belle grande chambre sur le devant, étage du bain, lumière Auer, eau chaude, famille privée, pas d'enfants. Téléphone. 146-6

SALON DOUBLE très bien meublé à louer avec ou sans pension, gaz, bain, balcon, 297a Sanguinet. 151-6

STE-CATHERINE EST 283, chambre-salon, aussi grande chambre sur le devant, prix modéré, possession immédiate. 150-3

ST-DENIS 293 — Grandes chambres à louer et un garage pour automobile. S'adresser sur les lieux de 6 à 8 heures. 147-6

ST-HUBERT, 498, chambre meublée, au premier étage, usage du téléphone et du bain. 149-3

MAISONS A LOUER

DELANAUDIERE—A louer, 6 logements, 7 pièces, pour bon marché cet automne. S'adresser 1475 Papineau, H.L. Desaulniers, St-Louis 3598. 148-6

PLUSIEURS logements à louer dans le centre de la ville, de $8 à $22, magasin, coin St-Norbert et Cadieux, ménage à vendre, quelques-uns possession immédiate. S'adresser au propriétaire 56 St-Norbert, Est 1508. 141-26

A VENDRE

AGRES de forge à vendre, n'a servi que deux mois; vendra bon marché. S'adresser à Emile Poulin, St-Emile de Suffolk, Co. Labelle. 148-12

A VENDRE, Box clavigraphe tout neuf "Smith Premier" No. 4, Ruban deux couleurs, $65.00. S'adresser V. J. Mongeau St-Hyacinthe, P.Q. 151-2

BONNE RONDE DE LAIT à vendre, 55 à 60 gallons par jour, dans le quartier Hochelaga. S'ad. 418 De Lévis. 148-6

BOULANGERIE à vendre à Fassett, résidence à même, très bonne clientèle, commerce florissant, pour conditions faciles. S'adresser à Albert Boulais, notaire, Papineauville, Qué. 150-3

BREVET canadien et américain à vendre, d'un "Die et State" pour fileter le tuyau de droite à gauche, sans interruption. Hugue A. Crevier, Ste-Anne de Bellevue. 135-26

CLAVIGRAPHE REMINGTON à vendre tout neuf, garanti, qui a été payé $95 comptant; il n'a pas encore cinq mois d'usage. Ne continuant plus le commerce, le vendra pour $50 comptant. Très bonne chance, venez le voir entre 7 et 7½ p.m., ou écrivez à O. Leduc, 352 Lagauchetière ouest. 151-1

COFFRES-FORTS à vendre—Nous avons quelques coffres-forts d'occasion. Ils seront vendus à grand sacrifice à de vrais acheteurs, S'adresser à Casier 457 la PATRIE. 125—m.j.s.jno

GLACIERES—Glacières à vendre, devant l'en vitre, pour épiceries, "patente Aubin", satisfaction assurée. Glacières réparées, C. P. Fabien, manufacturier, 31 Ste-Cunégonde et 1351 Notre-Dame ouest. Téléphone Main 3838. 66-jno.

MANUFACTURE de portes et chassis, spécialité boîtes à beurre. Bonne clientèle. S'adresser par lettre. Casier 480, La PATRIE. 141-16

MONTE CHARGE à vendre pour le brique et le mortier. Vendra bon marché à prompt acheteur, 74 Cartier coin Craig. 147—6

A VENDRE

ECHANTILLONS de robes—Des magnifiques robes brodées pour mariage ou soirée à vendre à grand sacrifice. 240 rue Elgin, près de Princess. 141-26

PIGEONS — Superbes pigeons, double pale, bleu et blanc, plus beaux spécimens de l'espèce, 30 en bloc, ou couple. Donat C. Grevier, Senneville, Qué. 149—5

RONDE DE LAIT à vendre, de 50 à 60 gallons par jour, 2 chevaux, voitures d'été et d'hiver. 20 à 25 bidons. S'ad. 2759 Drolet. Blvd. St-Denis. 146-6

AUTOMOBILES A VENDRE

Toutes sortes d'automobiles de seconde main à vendre. Aucune offre raisonnable refusée. S'adresser au garage Gadbois, 316 Hôtel de Ville. 140-26

AUTOMOBILES A VENDRE—quelques bargains, voitures légèrement usagées, comprenant des Overlands, Mitchells, Franklins, Buicks, etc. Prix à partir de $300 à $2,000. W. J. O'Leary et Co. 36 rue des Récollets. Tél. Main 7000. 142-25

CHEVAUX, VOITURES, ETC

A VENDRE—Cheval brun 8 ans sans défauts, bonheï stanhope, bandage caoutchouc, harnais anglais avec monture en nickel, couverte, fouet, etc., S'adresser de suite, 268 rue Centre. Tél. Main 3598. 128-jno

A VENDRE—3 chevaux pur sang de prix, 2 étalons et une jument, un de trois ans, 2 autres de 4 ans. Hauteur 15-3, 16-1, 16-½. On peut les voir à n'importe quel temps aux écuries Smyth, au champ de courses à Blue Bonnets. Ce sont des chevaux excellents pour les besoins de l'élevage ou pour la chasse. 146-6

BEAU GRAND CHEVAL rouge à vendre, de 5 ans, garanti sans défaut, pesanteur 1,100 livres, avec bonheï piano box et top, harnais, le tout $250. Chance unique pour un prompt acheteur. S'adresser 1888 Notre-Dame Ouest. 148-6

BOGHIE Québec à vendre, avec siège haut, en bon ordre. $40. S'adresser 1479 Notre-Dame Ouest. Main, 3860. 148-6

BOGHEI Concord à vendre avec pneus en caoutchouc et harnais, presque neufs, $125 pour les deux. S'adresser entre midi et 2 heures, en arrière du No 295 rue Drolet. 151-6

JOLI PHAETON (rubber tire), à vendre et un joli attelage en cuivre, bon marché. S'adresser 411 St-Hubert. 149-6

PONEY à vendre, une jument poney, brune, 3 1-2 pieds de hauteur, avec petit bonheï, rubber tires, très vite, garantie sans défauts, à vendre à bon marché. S'adresser à Oscar Rivet, 812 Notre-Dame Ouest. 148-6

5 EXPRESS et une charrette pour boucher et épicier, à vendre. S'adresser à 419 Rachel Est. Tél. St-Louis 6179. 149-6

EPICERIES A VENDRE

AVENDRE—Plusieurs épiceries licencées, hôtels, magasins de cigares, bonbons, etc., maisons meublées pour louer des chambres, salles à manger, manufactures de valises et plusieurs autres commerces, aussi lots et propriétés. Adressez-vous à Jean Castelli et Cie., 117 Ste-Catherine Est en face de "La Patrie". 150-6

EPICERIE de choix avec bonne clientèle, comptant, faisant de bonnes affaires. S'adresser à 1194 Mt Royal Est. 146-6

EPICERIE non licencée à vendre, meilleur coin

SPECIAL POUR DAMES

L'AJUSTEUR et dessinateur du grand magasin départemental universellement connu de Wanamaker, à Philadelphie, M. E. Greenspon, vient d'ouvrir un magasin au No. 1120 Blvd. St-Laurent, coin rue Napoléon où vous pouvez faire faire costumes, manteaux, jupes, etc., sur commande, avec vos étoffes ou les nôtres, que nous pouvons vous fournir. Ouvrage fait suivant les modes les plus nouvelles de Paris et New-York. Garantissons un ajustement parfait. Un bon manteau imperméable sera donné à prix coutant à toutes dames qui nous aurons donné une commande pour un costume complet. Cette offre est bonne pour un mois seulement. Vous ne devez pas confondre notre ouvrage avec celui des magasins de gros ou magasins de confections ou semi-ready. 147—7d

SYPHILIS

GUERIE par la Prescription 909 du Dr Wenceslas, spécialiste allemand. En vente dans toutes les pharmacies. Dépôt général, Lymans, Limited. Pour informations ou consultations gratuites, s'adresser au Surintendant médical, Boîte Postale 26, Station C, Montréal. 140—6

TEINTURERIE

TEINTURE et nettoyage. Envoyez teinturerie Gonthier, Trois-Rivières, tous vêtements que vous désireriez faire teindre ou nettoyer. Trente années d'expérience. 135-52

DIVERS

CENDRES DONNEES

pour le charroyage. S'adresser à l'ingénieur de l'édifice de "La Patrie" excepté le samedi. 33-jno.

LE NOUVEAU RESTAURANT CHINOIS "NEW-REPUBLIC", 268 Avenue de l'Hôtel de Ville. Repas complet 25c, 5 repas pour $1.00, 21 repas pour $4.00. Repas à toute heure. 147-6

PERDU

EPINGLETTE PERDUE, forme lézard en pierre du Rhin, de la rue Sainte-Catherine, par Amherst, Ontario à la rue St-Hubert, récompense, au No 55 rue St-Hubert.

PERDU, depuis jeudi, du Parc Terminal, cheval brun pâle, ayant tale sur l'oeil droit. Prière à la personne qui l'aura trouvé d'en avertir M. H. Charrette, No. 687 Montsabre, Parc Terminal. Récompense généreuse. 151-2

PERDU, deux chevaux dont l'un pesant 1000 lbs, deux courbes et toupets coupé, l rouge, 1300 lbs, front blanc, oreille gauche coupée, deux pattes d'arrière blanches, hanche brune et blessé. Récompense à qui le rapportera. Celui qui le retiendra sera poursuivi. Jos. Richer, 147 St-Dominique. 151-1

ARGENT A PRETER

NOUS REGLERONS toutes vos dettes, vous transigerez seulement avec nous, paiements faciles, sans intérêt, entrevue personnelle seulement. Deniers et Moreau, 17 Côte Place d'Armes. 61-m-j-s-l-o

PRETS SUR HYPOTHEQUES

ARGENT A PRETER—Achat de billets, créances de toutes sortes, collections et administrations de propriétés. S'adresser T. Girard, 250 Amherst. Tel. Est 4219. 119-52

ARGENT à prêter à bonnes conditions, sur hypothèque, à 5½ et 6 p.c. S'adresser " Maison de Finance Cadieux ", édifice Banque de Québec, chambre 209. 150-96

ARGENT A PRETER—$2,000.00 à prêter sur première hypothèque de propriétés aux alentours du Parc Lafontaine. S'adresser immédiatement à 78 rue St-Denis. Tél. Est 1013. 147-6

ARGENT prêté sur hypothèque. Conditions convenant aux emprunteurs. Montreal Loan and Mortgage Co. Canada Life Bldg. Ch. 14, rez-de-chaussée, 17 St-Jacques.

ARGENT à prêter sur 1ère, 2ème et 3ème hypothèque et achats de balance de prix de vente. S'adresser à A. Jetté & Cie, édifice du Crédit Foncier, 38 rue St-Jacques, chambre 10. Montréal. Tél. Main 7097. 39-jno

AVIS: Avez-vous besoin d'argent sur hypothèque, gros et petits montants? Adressez-vous à Th. Touzin, notaire, 547 Saint-Denis. Soir, après 6 heures. St-Louis 1514. 136-26

PRET SUR HYPOTHEQUE—Argent à prêter sur hypothèque, achat de comptes, créances hypothécaires et de terrains vacants, transactions commerciales négociées. H. Lemire, notaire, 84 Notre-Dame Est, chambre 39. 212-312

PRETS SUR HYPOTHEQUES—$50,000 à prêter sur 1ères, 2èmes et 3èmes hypothèques. Achats de créances au plus haut prix possible, sur propriétés ou lots. S'adresser l'avant-midi, Léonard Ethier, "La Patrie". Tél Est 3229. 145-jno

A VENDRE OU ECHANGER

A VENDRE OU A ECHANGER—St-Denis, Richelieu, terre de 90 arpents à vendre ou à échanger. S'adresser à A. Charron, 221 Ste-Catherine Est. 149—6

DEMANDE D'EMPRUNTS

ON DEMANDE à emprunter par montant de $1,000 et plus, à 6, 7 et 8 p.c. sur hypothèque. S'adresser à J. A. H. Hébert, notaire, chambre 29, Crédit Foncier, Main 3862. 228-312

ON DEMANDE A ACHETER

FERME—On demande à acheter à Ste-Agathe des Monts, une bonne ferme bien bâtie et près du village. Adresse P. O. Boîte 21, Joliette, Qué. 146-6

JE DEMANDE deux lots dans un bon endroit pour bâtir immédiatement. Paiera comptant, écrire ou s'adresser le soir au No 1913 rue Clarke. 151-6

ON DEMANDE à acheter une couple de terrains prêts à bâtir. Paiera comptant, 97 St-Jacques, chambre 27. 146-6

ON DEMANDE 20,000 cordes de bois à pulpe pour être livrées à différentes places aux Etats-Unis. S'adresser à Pulpwood Buyer), Casier 484 bureau de LA PATRIE. 144—12

ON DEMANDE A ECHANGER

A ECHANGER, beaux terrains à Longue-Pointe, contre propriété, ou autres terrains, situés au Boulevard St-Denis, ou Verdun. Sad. 3 Craig Est, Chambre 2. 149-6

ON DEMANDE A LOUER

LOGIS — On demande un flat de 4 ou 5 appartements, bien propre situé près St-Denis et Ste-Catherine. Inutile d'écrire sans donner toutes les informations. S'adresser Casier 496 la PATRIE.

PROPRIETES A VENDRE

COIN nord ouest des rues Alma et Bellechasse, 7 logements, 1 magasin, propriété batie de première classe, bonne spéculation, $13,750, comptant $4,000, balance à des conditions faciles, laissera pour $13,250 à un prompt acheteur.

RUE BORDEAUX, 857-863, 5 logis, prix $6,250, Comptant $1,500, balance facile. S. B. Wisenberg, 439 Ave. Colonial Saint-Louis 4951. 145-6

PROPRIETES A VENDRE

PROPRIETES A VENDRE PAR

F. FORGET

263 Bld. St-Joseph Est.

$6000 — Christophe Colomb, Blv. St-Denis, 3 flats, en brique, changerait pour terrains bien situés, peu d'argent, chance rare, hâtez-vous.

$5300—Rue Cartier, près Parc Lafontaine, 2 flats, brique pressée, très moderne. Comptant $1,000. Revenu $504. Meilleurs placements.

$10000—Rue Mance, près Bivre, moderne. Système de chauffage, etc. Grand terrain. Revenu 5 p.c. D'ici à un an, vous ferez $5,000 de bénéfice, venez la voir.

$15000 — Boulevard St-Joseph Ouest, plus beau site de l'Annexe; 3 flats, pierre solide, des plus modernes, 9 et 10 pièces. Portes acajou, peinture émaillée, cave cimentée, cave émaillée, plancher bois dur. Rev. 9 p.c. Comptant $7,000. Hâtez-vous.

$17500—Avenue du Parc, 3 flats près coin, Fairmount, plus belles constructions de l'Annexe, construite l'an dernier. Toutes les améliorations modernes désirables, pierre solide, portes acajou, cheminée acajou, tour émaillée, miroirs, électroliers appartenant à la maison, un vrai bijou. Bon revenu. Avant deux ans elle sera la rue commerciale du nord de la ville. Spéculateurs, pensez-y bien.

Nous avons des propriétés de $2,000 à $4,000, petit comptant, balance facile.

TERRAINS A BATIR

TERRAINS, rue Jarry, à bonnes conditions.

ST-ANDRE, Villeray, deux terrains, vendra à bonnes conditions.

COIN NORD-EST ALMA ET SUZANNE, $1.00 du pied.

4 LOTS coin Huntley et Ratelle, 25 x 100, $1,000 chacun.

5 LOTS, rue St-Clair, Ahuntsic, $600 chacun.

UN TERRAIN, Parc Avenue, près Atlantic, 25 x 110, 75c du pied, peu de comptant, nous vous vendrons ces terrains aux conditions les plus faciles.

UN TERRAIN, coin Mentana et Gilford, 26 x 100, $1.25 du pied, belle place à bâtir d'un magasin. Hypothèque $1300.

Venez nous voir, nous avons en mains des marchés avantageux; vous serez servis honnêtement.

F. FORGET, 263 Boulevard St-Joseph Est, St-Louis 1780. 17-20-22

PROPRIETES A VENDRE PAR

GEDEON MENARD

20 St-Jacques, Main 4452.

OUTREMONT — 7 lots, rue Champagne, à 50 cts du pied.

OUTREMONT — 2 lots, rue Davaar, côté ouest, à 75 cents du pied.

RUE ESPLANADE, côté ouest, Nos 974S et 974N, entre Atlantic et Pacific. Faire offre pour comptant.

BORDEAUX — 2 coins de rues, et des lots dans toutes les rues centrales, à vendre, extra bon marché, conditions faciles. Aussi 2 magnifiques propriétés à grande réduction, une au centre, près C. P. R.; l'autre sur le bord de l'eau; des vrais bargains.

CARTIERVILLE — 4 lots, Ave. Cartier, côté ouest, eau, canaux, lumière électrique et rue en macadam, faisant suite au Parc Montréal, à vendre à moitié prix. 17, 20, 22.

A. ST-ONGE

880 HUNTLEY

$3600—Rue St-Hubert, près St-Zotique, 2 logements avec belle boutique.

$3800—Dufferin, 2 étages, 3 logements, modernes, façade brique romaine. Rev. $408.00

AHUNTSIC

$4000 — Cottage 10 appartements, bois et brique, arbres fruitiers. Comptant $1,900, balance $20.00 par mois.

$4500—Huntley, 3 logements, 1 magasin. Rev. $440.00.

$5000—Huntley, voisin de Comte, 4 logements, façade brique pressée. Revenu $504.

$5500—Rue Huntley, près Beaubien, 3 logements très modernes, façade brique romaine. Conditions faciles.

$8600—Rue Délisle, 3 étages, 6 logements modernes, bons revenus. Comptant $2,000. Un bargain.

$9200—Westmount, rue St-Antoine, pierre et brique solide, 3 logements des plus modernes, conditions faciles.

TERRAINS

17 TERRAINS, coin Mont-Royal et Maple Wood, le plus beau site de tout Montréal pour un cottage, à un prix ridicule pour 8 jours.

2 TERRAINS, coin Gonthier et Notre-Dame, 33 par 90, bon marché.

2 TERRAINS rue Drolet, en face du Shamrock, 25 x 100, prix $850. Conditions faciles.

TERRAINS rue Ste Catherine à échanger pour propriétés des mieux situés.

3 TERRAINS, Ahuntsic, rue Saint-Charles, près tramway, 20c.

4 TERRAINS, CHRISTOPHE COLOMB, près Beaubien, conditions des plus faciles.

7 TERRAINS, PARC BILODEAU, tous des coins. Ne voir pour un bargain.

9 TERRAINS, RUE GONTHIER, 25 x 100, à $250, en voilà un bargain.

10 TERRAINS, Christophe Colomb, $1200.

COIN BEAUBIEN et DROLET, bien bon marché.

A. ST-ONGE, 880 Huntley. Tél. St-Louis 1826. 149-17-20-22

A. LECOURS & CIE

86 Stadacona,

$13000 — Rue St-Germain, 10 revenu $1,380.

$12000 — Rue Stadacona, 2 côtés, 8 logements, 3 étages, revenu $1,050.

$13500 — Coin Valois et Stadacona, 8 logements, 1 magasin, 3 étages, construction 1ère classe, revenu $1,380.

$12000 — Coin de rue, 5 logements, 1 magasin, revenu $900, 3 étages, construction neuve.

$10000 — Rue Rouville, 10 logements, revenu, $950.

$7800 — Rue St-Germain, 3 côtés revenu $750 par année.

$2600 — Rue Orléans, 2 logements, bois et brique, moderne. Comptant $800. Balance facile.

RUE CHAMBLY, 8 terrains, 35c le pied.

PLATEAU BERNARD, 5 terrains à conditions faciles, 86 Stadacona. Tél. LaSalle 1178. 149—6

PROPRIETES A VENDRE

PROPRIETES A VENDRE PAR

ART. JULIEN

337 rue St-André. Tél. Est 5.

$9000—St-Hubert, près Rachel, 3 logements. Revenu $750. Facade en pierre.

$9500—Esplanade. Revenu $1080, près de Bernard.

$9500—Drolet, près rue Comte, 6 logements. Revenu $936.

$2900—Chateaubriand, près De-Fleurimont. Revenu $266. Comptant, $1,000. 2 logements.

$9500 — Orléans, 6 logements, revenus $960.

$2300 — Rue Ethel, près Chruch, revenus $240.

$1650 — Rue Suzanne. Comptant $5660.

$6000 — Clark, revenu $646, 3 logements, près Bernard.

$5500 — Ryde, Pointe St-Charles 4 logements. Revenu $456.

$3200 — Delaroche, près Boulevard St-Joseph, 3 logements. Revenu $312.

Plusieurs autres propriétés dans le centre de la ville. S'adresser à 337 St-André. Tél. Bell 5. 149—6

PROPRIETES A VENDRE PAR

BOULEVARD REALTY CO REG.

325 Boulevard St Joseph Est.

$2000 — Rue St-Denis, un magnifique terrain, 25 x 120. Comptant $800.

$1600 — Rue Berri, une maison, un étage, hypothèque $1040 Balance comptant $560.

600 Rue ST-DENIS, 7 magnifiques lots, 25 x 100, $700 chacun. Comptant la moitié.

$1300 — Rue Huntley, près de Bélanger. Comptant, $700 1 lot, 25 x 100.

$3500 — Rue Simard, 1 côté, 2 logements. Revenu 10 p.c. Comptant $1,000.

$30000 — Magnifique coin avec bâtisse, comprenant magasins et logements privés. Vrai bargain. Comptant $10,000.

$7500 — Rue Beaudry, 4 logements. Revenu 10 p. c. Comptant $2,500.

$4000 — Rue Chambord, 3 logements. Revenu 10 p. c. Comptant $1,200.

$9000 — Rue Hôtel Dieu, autrefois St-Urbain, 3 beaux grands logements, maison neuve. Revenu 10 p.c. Comptant $3,000.

A BORDEAUX, magnifique coin dans le coeur du village, 166 x 126 pieds, à 45c le pied. Comptant $3,500, balance facile.

$35000 Rue St-Laurent, dans le nord, magasins avec logements. Comptant $8,000

$950 — RUE DROLET, près de l'église, deux beaux lots, $950 chacun. Peu de comptant.

RUE ST-HUBERT, 2 lots près de la station de pompes, $850 chacun. Comptant $600, pour les deux, balance facile.

S'adresser BOULEVARD REALTY CO., REG., 325 Boul. St-Joseph. Tél. St-Louis 5174. 149—6

PROPRIETES ET TERRAINS A VENDRE PAR

MALO & LOISELLE

Courtiers d'Immeubles, 502 Ste-Catherine Est.

$300 Comptant, rue Chabot, belle maison neuve, bien située.

$1000—Rue St-André, belle propriété, $500.00 comptant balance facile.

$1400—Rue Chambord, bon revenu. Comptant, $600.00.

$34000—RUE ST-DENIS près Ste-Catherine. Moitié comptant.

$2600—RUE PAPINEAU près Lafontaine. Revenu 10 p.c. Comptant $600.

$3800—RUE HOGAN, près Forsyth, payable $1300 comptant. Balance $17.25 par mois sans intérêt.

$3960 — RUE DE LA ROCHE, près du Parc Lafontaine, 4 logements, 12 places d'écurie. Bon revenu. Comptant $1,000.

$8000 — COMPTANT, rue Bordeaux. Belle propriété gros revenus. Balance facile.

$1500 — RUE JOLIETTE, belle propriété, bon revenu très peu de comptant.

$6500—RUE NOTRE-DAME près Desaré.

$8000 — RUE BEAUDRY, près Ontario, 9 logis. Revenu $840. Peu de comptant.

Plusieurs belles petites propriétés dans le centre de la ville à vendre avec $500 ou $600 comptant.

Toutes ces propriétés sont à vendre ou à échanger pour du terrain

TERRAINS

Nous avons des terrains dans toutes les parties d'Outremont à très bas prix.

NOTRE-DAME DE GRACE, 17 terrains sur la rue Patton au sud de la rue St-Jacques. Bonnes conditions.

PARC LEBRUN, Rue Mercier, près de la rue Notre-Dame à $750 chaque terrain.

TETREAULTVILLE, coin Fulda et St-Edouard à $500 chaque terrain.

Le bureau sera ouvert 3 soirs par semaine, les lundi, mercredi et vendredi.

Pour plus amples informations s'adresser à MALO ET LOISELLE, courtiers d'immeubles, 502 Ste-Catherine Est. Tél. Est 880, ou 1867 Chateaubriand. Tel St-Louis 5221. 146-6

SWASTIKA

SAULT-AU-RECOLLET

Seule subdivision au Sault, ayant terrains de 31 pieds de front.

Seuls terrains se vendant à partir de $100.

Terrain garanti égal, sec et élevé — vue superbe.

Traversé par les chars du Sault au Récollet.

A 35 minutes des rues Craig et St-Denis.

Vendus sans taxe ni intérêt.

10% comptant et 2% par mois.

Voyez

BEAUDIN LIMITEE

Edifice Banque des Marchands

Ste-Catherine et Université

Tél Up 6421.

M-J-S-jno

PROPRIETES A VENDRE

PROPRIETES A VENDRE PAR

BELAIR & FILS

18, Edifice "La Patrie", Tél. Est 1408.

$22000 — RUE HUTCHISON entre Fairmount et St-Viateur, 6 logements. Revenus annuels $2,054; comptant $5,000.

$16500—RUE HUTCHISON près Van Horne, 6 logis, tous bien loués. Revenu $1,620. Hypothèque $10,000 à 6 p.c. Balance comptant. Une offre sera toujours considérée.

$12000—RUE KENT, 6 logis. Revenu $1,320. Hypothèque $5,500. Comptant $2,000.

$6000—RUE BIELLE à Verdun. Revenus $650, 6 logements. Hypothèque $2,500 à 6 p.c. Comptant autant que possible.

Aussi plusieurs autres propriétés ainsi que plusieurs lots dans toutes les parties de la ville. Une visite est respectueusement sollicitée. 149-6

PROPRIETES A VENDRE PAR

E. DE BELLEFEUILLE

187 GAUTHIER

5 TERRAINS, St-Denis, Villeral, à $1,000 chacun.

6 TERRAINS, St-Denis, près chemin public, $600 chacun. Echangerait pour propriétés.

6 Terrains, rue Bordeaux, 25 x 76 à $750 chacun.

BEAU TERRAIN, coin Délorimier et Sherbrooke à $2.75 le pied.

$13000 — Rue Bordeaux, 2 côtés, 3 étages, 8 logements chacun.

RUE HOTEL DE VILLE, 5 terrains à $500 chacun.

RUE GAUTHIER, deux terrains à 65 cents.

TERRAINS rue Rachel Est, 50x102. L'acheteur devra bâtir magasin pour le vendeur pour d'ici au mois de mai.

RUE VALOIS, terrain 200 x 695, site manufacturier, bonnes conditions.

$7000 — Rue Gauthier, 3 étages 3 logements, écurie, bon rapport.

S'adresser à E. De BELLEFEUILLE 187 Gauthier. Tél. St-Louis 839. 151-6

MAISON à vendre, 25 x 38, 1 étage, terrain 25 x 114, avec écurie, à conditions faciles. S'adresser 2003 rue Boyer. 150-6

A VENDRE

PROPRIETES DE CAMPAGNE

PROPRIETE à vendre, ville de Longueuil, 10,000 pieds de terrain, maison, 2 étages ainsi que remise, $2,500 comptant pour prompt acheteur. S'adresser Casier 495 LA PATRIE. Faut vendre d'ici à 2 jours. 150-2

PROPRIETES DEMANDEES

DESIRE acheter une propriété à la campagne près Montréal. Ecrire détails, le site, la grandeur du terrain et le prix, 2395 St-Urbain, Montréal. 150-6

JE désire acheter une bonne propriété de 2 à 30 logis donnant de bons revenus et à bonnes conditions, près de Papineau en allant à l'ouest. S'adresser à E. Sasseville, 1129 St-Denis. Tél. St-Louis 2591. 148-6

JE désire acheter propriétés de rapport dans l'Annexe jusqu'à $25,000. Paierai jusqu'à $10,000 comptant. Donner informations et détails par lettre à C. A. L., 651 Mont-Royal Est, ou téléphoner à SAINT-LOUIS 3512, entre 6 et 7 hres p.m. 147-6

JE DESIRE acheter une propriété de $5,000 à $6,000, rapportant 9 à 10 pour cent. Ayant $1,000, payable comptant et six terrains très bien situés à la terrasse de la Baie Georgienne. S'adresser par lettre à C. Guérin, 1202 Mont-Royal. On demande à acheter des propriétés dans toutes les parties de la ville. 151-6

NOUS sommes toujours acheteurs de fermes et propriétés de ville. Canadian European Land Company Limited, 304, Transportation Building, Montréal. 127-26

PROPRIETES commerciales demandées sur les rues Ste-Catherine, Mont-Royal, St-Denis, St-Laurent; une partie comptant, de $2,000 à $100,000. S'adresser à P. Fishman, 58 rue St-Jacques. Main 8286. 149—26

TERRAINS A VENDRE

DEUX beaux lots à vendre, Avenue Alice, entre la 35ème et St-Michel Road. S'adresser 424 Duluth. 146-6

LOTS A VENDRE—Notre-Dame de Grâce, 50 lots admirablement situés sur les rues Westminster, Rosedale, Mariette, Oak et Maple à 30c et 32c du pied. On échangerait pour propriétés ou hypothèques, balances de prix de vente. S'adresser durant l'avant-midi, Léonard Ethier, "La Patrie". Tél Est 3229. 145-jno

OUTREMONT—Rue Durocher, près Lajoie, 2 terrains 25 x 100. S'adresser chez A. Boismenu, 623 Coloniale. Tél. St-Louis, 1637. 148-6

SHERBROOKE, coin Highland, nord est, grandeur 47 x 130, à Prix bien raisonnable, à conditions faciles. Tél. Main 821, entre 10 hrs et 1hr. 148—6

TERRAINS — 2 magnifiques terrains à vendre, situés sur rue Mentana, à 1 minute du Parc Lafontaine. S'adresser à 322 Mentana. 146-6

7 TERRAINS Longue-Pointe, 2 terrains Pointe-aux-Trembles (terrains de grève), 2 terrains Notre-Dame de Grâce à vendre ou à échanger pour petite propriétée ou Automobile, J. A. Morin, 180 St-Jacques, Main. 3582. 149-6

130 LOTS à bâtir à la Pointe aux Trembles, près du village, que je vendrai en bloc ou en partie, à un prix très bas, défiant toute compétition. Aux spéculateurs. S'adresser à R. Fugère, 886 Parc Lafontaine. Tél. Bell Saint-Louis 2935. 149-6

CUISINIERS ET GARCONS DE TABLES DEMANDES

On demande des deuxièmes et troisièmes cuisiniers et des garçons de tables pour le service des wagons-réfectoire.

S'adresser personnellement ou par la poste à,

CANADIAN PACIFIC RAILWAY,

Département des wagons-réfectoires,

Glen Yard, Montréal.

151-jno

PROPRIETES A VENDRE

PROPRIETES A VENDRE PAR

C. A. LACHANCE

Courtier d'Immeubles,

$23000—RUE Mont Royal, un coin de rue d'avenir et de rapport. Un autre coin à $22,000.

$9500—RUE ST-URBAIN, 3 logements rapport 10 p. c.

$23000—RUE HUTCHISON, 6 logements, système de chauffage. Bonne propriété de rapport.

$9500 — RUE ESPLANADE, 3 logements, avec système de chauffage. Rapport 10 p.c.

$8500—RUE ESPLANADE, 3 étages, 3 logements de 7 pièces. Bâtisse solide. Rapport 10 p.c.

$11500—AVENUE DU PARC, maison neuve, 3 flats, avec système de chauffage, cave, garage. Peu de comptant.

$10000—RUE CARTIER, 6 logements

$21000—RUE HUTCHISON, 6 logements des plus modernes. Gros revenus.

$7500—RUE MANCE, 5 flats. Rapport 10 p. c.

$11000—RUE NOTRE-DAME, 8 logements neufs, bois et brique. Hypothèque $6,500. Rapport $1,100, à vendre ou à échanger.

$6300—AVENUE CHATEAUBRIAND, 3 flats, chauffés à l'eau chaude. Maison neuve. Rapport 10 p.c.

$16500—RUE ST-DENIS près Boulevard St-Joseph, 6 logements. Très bonne construction. Peu de comptant.

MAGNIFIQUE COTTAGE rue St-Viateur, nutremont, en face du carré.

Plusieurs autres, rue Durocher, Boulevard St-Joseph et Hutchison, très avantageux et à très bonnes conditions.

Pour plus amples informations s'adresser à C. A. LACHANCE, courtier d'immeubles, 651 Mont-Royal Est.—Tél. St-Louis 5712. 147-6

DE CHATEAUBRIAND, 1631 à 1631 C. Bargain, 4 logements neufs, $4,300. Comptant $1,000. Loués $432.

DE CHATEAUBRIAND, 2290-2292 1 magasin et un logis, $2,000. comptant $700. Loués $240.

SHERBROOKE, Coin Lebrun, 2 lots pour $700. Comptant $350.

DOROTHE—Coin Woodland, quartier Emard, 80 x 80 pieds. Deux lots extra. Comptant $400.

S'adresser J. Z. Gagnier, propriétaire, 1858A Chateaubriand. 146-7

RUE MENTANA ET ROYER, près du Boulevard St-Joseph, 8 logements gaz, bains, $11,000. $2,000 comptant seulement. Lavallée, notaire, 17 Côte Place d'Armes. 149-6

$2000—A STE-THERESE, près de l'église, grand terrain, maison, écurie, le tout en bon ordre.

3 TERRAINS, coin rue Maréchal, 47c le pied, $200 comptant, chaque.

$20000—HENRI-JULIEN, 13 logis, très bien bâtie et bon rapport.

1 TERRAIN, coin rue Maréchal, valant 55c, pour 44c, $250 comptant.

2 AUTRES TERRAINS, rue Des Cèdres, à 45c, $200 comptant.

$13000—Un coin rue Villeneuve.

J. P. de CHATEAUVERT, 1844 Boulevard St-Laurent, St-Louis 4048. 149-6

ON Demande DES VENDEURS

pour apprendre le commerce des immeubles — Pas besoin d'expérience. Bonne chance pour des hommes actifs.

S'adresser à

The Daniel J. McA'Nulty Realty Company, Limited

The Daniel J. McA'Nulty Realty Co Ltd

271 Rue Ste-Catherine Ouest, coin St-Alexandre

PROPRIETES A VENDRE

PROPRIETES A VENDRE PAR

ED. PETEL & CIE

Courtiers d'Immeubles.

$3100—rue Orléans, près Ontario, coin de ruelle, 2 logements. Revenu 19 p.c. Comptant $1,000.

$4000—rue de Laroche, près du Parc Lafontaine. Revenu 12 p.c. Comptant $1600.

$8000—Avenue Coloniale, près de Mont-Royal, 8 logements. Revenus $816.

$9800—rue Cartier, près de rue Lafontaine, 15 logements. Revenus $1028. Comptant $3500.

$9500—rue Fabre, près Mont-Royal, 5 logements. Comptant $3000.

Si vous avez des propriétés à vendre et que vous vouliez transiger rapidement, adressez-vous à Ed. Petel et Cie, qui sont toujours en rapport avec des acheteurs sérieux, 244 Ste-Catherine Est, chambres 27 et 28. Tél. Est 5542. 149-6

PROPRIETE A VENDRE — British Construction Company, 286 rue St-Jacques, constructeurs de maisons artistiques et bien aménagées, à des conditions de paiement faciles. $50 à $300 comptant, la balance comme loyer, par paiements mensuels. Plans gratis. 150-6

RUE AYLWIN, maison de 6 plain-pieds, bâtie depuis environ un an et demi. Bien louée. Comptant requis $2,500; balance à conditions faciles. Revenu de 15 p.c. S'adresser à Gordon V. Shorey, 84 rue St-François-Xavier. Téléphone Main 280. 150-6

CARTES D'AFFAIRES

Avocat

LAMOTHE & TESSIER, avocats C.R., Edifice Banque de Québec 11 Place d'Armes, Montréal. Tél Main 8858. J. C. Lamothe, L.L.D. Camille Tessier, L.L.B. 2—156

Collecteur

DONIN, J.-ARTHUR — Achat de comptes, billets, etc., argent avancé sur compte donné en collection. 66 Notre-Dame Est. Main 1183, soir St-Louis 1621. 59-M J S 1 an

Notaire

BELANGER & BELANGER (Léandre et Adrien) 30 St-Jacques. Main 1899. Rés. 240 Visitation. Prêts sur hypothèque, achats de créances. 140—1 an.

MAISONS D'EDUCATION

Collège Saint-Laurent

Sous la direction de la Congrégation de Ste-Croix. Cours classique et commercial en français et en anglais. Avantages spéciaux pour l'étude pratique de la langue anglaise vu les nombreux élèves américains qui viennent faire leurs études dans cette institution. Rentrée le 3 septembre. 144-19

COLLEGE SAINT-LOUIS

A TERREBONNE.

Sous la direction des Clercs de St-Viateur. Cours commercial français et anglais. La rentrée des élèves aura lieu le mercredi, 4 septembre. 20,21,23,24,26,28,31

Collège Mont St. Bernard

SOREL, P. Q.

Cours commercial complet et cours scientifique. Préparation à l'Ecole Polytechnique et aux diverses Ecoles du Génie.

Site idéal, air et lumière en abondance. Cours spacieuses. Jeux sportiques encouragés. Installations magnifiques. Anglais, français, mathématiques et commerce enseignés pratiquement par des maitres compétents.

Les jeunes écoliers sont l'objet d'une sollicitude spéciale. Le collège pourvoit au placement des élèves diplômés.

Pour renseignements complets, s'adresser au FRERE DIRECTEUR.

La rentrée des pensionnaires est fixée au 5 septembre. 151-15

Séminaire de Joliette

La rentrée des élèves aura lieu le mercredi, 4 septembre.

17, 19, 20, 22, 24, 27, 29, 31 a.—2, 5 sp.

MONT SAINT-LOUIS

144, rue Sherbrooke Est, Montréal.

Commerce, Sciences, Littérature

L'examen des nouveaux élèves et la rentrée des pensionnaires auront lieu le 3 septembre; la rentrée des externes, le lendemain, à 8.30 heures. 20-22-24-27-29-31

ACADEMIE ST-JOSEPH

MALONE, N. Y.

Cette institution est sous les soins des Dames Ursulines. La langue parlée dans la maison est l'anglais, parlez-en tout temps. On y enseigne les deux langues, l'anglais et le français.

19,20,24,26,27,31-A — 2,3,7,9,10,14,16,17, 21,23,24,28,30-S.

Académie de Mlle E. Viger

440 RUE ST-HUBERT.

La rentrée des élèves aura lieu lundi, le 2 septembre.

Heures de bureau: 10 hrs à 4 hrs. 17-20-22-24-27-28-29-30-31 à 2 sep.

AVIS LEGAUX

Province de Québec, district de Montréal, Cour de Circuit, No. 17620. D. A. Courchesnes, vs A. Gratton.

Le 29ème jour d'août 1912, à dix heures de l'avant-midi, au domicile du dit défendeur, au No. 257 rue Champlain, en la Cité de Montréal, seront vendus par autorité de Justice, les biens et effets du dit défendeur, saisis en cette cause, consistant en meubles de ménage, etc.

Conditions : argent comptant.

ANTOINE LAPIERRE, H.C.S.

Montréal, 19 août 1912.

Province de Québec, district de Montréal, Cour Supérieure, No. 4388. Henry Edmund Brown, de la Ville de Westmount district de Montréal, demandeur vs Louis Joseph Richard Hubert, du même lieu, défendeur.

Le 30ème jour d'août 1912, à dix heures de l'avant-midi, à la Place Jacques-Cartier, en la Cité de Montréal, seront vendus par autorité de Justice, les biens et effets du dit défendeur, saisis en cette cause, consistant en un piano, meubles de ménage, etc.

Conditions : argent comptant.

R. BOBITAILLE, H.C.S.

Montréal, 19 août 1912.

Province de Québec, district de Montréal, Cour de Circuit, No. 17162. Z. Dagenais vs A. Deschesnes dit Gratton.

Le 29ème jour d'août 1912, à dix heures de l'avant-midi, au domicile du dit défendeur, au No. 257 rue Champlain, en la Cité de Montréal, seront vendus par autorité de Justice, les biens et effets du dit défendeur, saisis en cette cause, consistant en meubles de ménage, etc.

Conditions : argent comptant.

ANTOINE LAPIERRE, H.C.S.

Montréal, 19 août 1912.

DANS LE MONDE DES IMMEUBLES

CE QUE DIT LA MAISON CRADOCK-SIMPSON DU MARCHE. — LA SITUATION DU COMMERCE IMMOBILIER.

Une étude, parue dans le dernier numéro de la revue de la maison Cradock-Simpson, démontre que sur les ventes assez considérables de juillet, il n'y en a que cinquante qui ont dépassé la somme de $50,000 et onze seulement la somme de $100,000. Les entreprises de construction sont nombreuses et sont les indices d'une activité inlassable. Dans l'ensemble, cependant les ventes n'ont pas été considérables et accusent une diminution sur les ventes du mois précédent. La valeur totale des ventes en juin s'élevait à $17,236,217 et celle de juillet à $9,886,586. Les chiffres-statistiques des années précédentes démontrent d'ailleurs que durant les mois de la vacance d'été, le marché est généralement inactif. Cette revue immobilière pose encore le problème du transport, dans la ville dont dépend dans une certaine mesure l'activité du marché.

Les dernières ventes du jour sont les suivantes:

Art A. Morrice à Chas McPherson Holt, lot 374-75a, cadastre de la paroisse de Montréal, avec les bâtisses, Belvedère Road, no. civique, 48, Westmount, terrain 21,000 pieds, pour $43,000.

—:o:—

Alex J. Young, manufacturier de Granit, à David Ross McCord, lot 207, cadastre de la paroisse de Montréal, vacant, borné en front par la rue Sherbrooke, et à l'Est par l'Ave Claremont, Westmount, terrain, 15,-758 pieds pour $27,576.50.

—:o:—

Carl Rosenberg à Joseph H. Vineberg et al, lot 113, quartier St-Laurent, rue St-Laurent terrain 46 x 102'6 pour $23,575.

—o—

Jos. Art. Limoges à Jos Limoges, manufacturier, de Terrebonne, lots 34A-210 et 211, cadastre de la paroisse de Montréal, avec les bâtisses rue Bloomfield, Outremont, pour $18,000.

—:o:—

...Mme Julias Branchaud à Mlle Philomène Roy, lot partie 125, quartier St-Louis, rue Hôtel de Ville, avec bâtisses, no. civique, 55, terrain 34' 11 x 90, pour $15,000.

—:o:—

Robert Minty à Mme Frederick S. McKay, lot 1845B 3, quartier St-Antoine, rue Shuter, pour $15,900.

—:o:—

A. Leduc à Mme B. Pertzousky et al, lots 330-65 et 66, cadastre de la Côte St-Louis, avec les bâtisses rue Chambord, pour $9,500.

—:o:—

The National Trust Co. Ltd., à The Montréal Securities Corporation Ltd, 1-2 du lot 1344, partie de 1344, lots 1345, partie de 1345, 15 et 14B quartier St-Antoine, coin Est des rues Ste-Catherine et McGill Collège terrain, 104'6 x 98, 15 et 22 x 87, 22'6 x 87, uour $1.00 et bonnes considérations.

—o—

Mlle Ada Goldsman et al à Mlle Fanny Harrison, partie N.-O. du lot 983, quartier St-Louis avec bâtisses, rue St-Dominique, nos. civiques, 841, 841A, 841B, terrain 20, 1 1-2 x 75, pour $8,000.

—:o:—

NelsonGuindon à Pierre N. Méaard lot 198-20, cadastre de la Côte St-Louis, quartier St-Denis, rue St-Urbain, avec bâtisses, pour $8,000.

—o—

T. Girouard à C. E. Delorme, lot 8-70 6, cadastre de la Côte St-Louis avec bâtisses, rue Labelle, terrain 50 x 103, pour $7,200.

—:o:—

Léonidas Villeneuve et al, es-qual. à Pierre N. Ménard, lots 197-8, 25, partie indivise de la partie de 197, cadastre de la Côte St-Louis, rue Drolet, terrain 80 x 17 et 86 x 17, pour $7,787,99.

—o—

J. R. Frs. Beaudry et al es-qual. à Pierre N. Ménard, lots 197-11, 12, 16, 17, cadastre de la Côte St-Louis pour $5,751.69.

—o—

A. B. Bélanger à Saul Dhare et al,

Pronostics: Toronto, 20 Beau aujourd'hui, Mercredi averses en quelques endroits. **Températures:** Victoria, manque; Calgary, 70-46; Winnipeg, 72-58; Port Arthur, 60-50; Parry Sound, 72-52; Toronto, 68-56; Ottawa, 70-50; Montréal, 74-58; Québec, 70-44. Pointe au Père, 62-38.

Les chiffres de la température pour Montréal nous sont fournis par M. R. de Mesle, gérant de Hearn et Harrison, 16-12 rue Notre-Dame Est.

Maximum, aujourd'hui	70
Même date l'an dernier	78
Minimum aujourd'hui	54
Même date l'an dernier	50

Pression barométrique: 29.92.

LE TEMPS QU'IL FAIT AU CANADA

La température se maintient basse dans le sud de la Nouvelle-Ecosse et Terreneuve et s'étend vers l'ouest en passant par les Grands Lacs. Le temps est beau et notamment chaud dans les provinces de l'ouest de même que dans le Golfe et les provinces maritimes, mais elle continue à être incertaine et pluvieuse dans l'ouest d'Ontario.

CALENDRIER

Demain, 21 août courant, fête de Ste-Jeanne Françoise de Chantal, veuve. Lever du soleil 5.06. Coucher du soleil 6.58. Pleine lune le 27 courant à 3 h. 05 m. du soir.

EPHEMERIDES

Ajournement du Congrès américain siégeant en session spéciale.

LES PARIS CAUSENT LEUR RUINE

DEUX EMPLOYES DE BANQUE DE TORONTO N'HESITENT PAS A COMMETTRE DES FAUX POUR ASSOUVIR LEUR PASSION.

TORONTO, 20.—La folie des courses a été encore la cause d'un désastre pour deux jeunes employés de banque de Toronto, MM. Roland Harris, aide-caissier à la "Standard Bank", et Arthur Richmond, caissier-payeur à la succursale de la banque de Toronto, rue Elm.

Les détournements s'élèvent pour le premier à 7,000 piastres, et pour le second à 500 piastres.

Le jeune Richmond a tenté de se suicider, il est actuellement soigné à l'hôpital St-Michel, quant à Harris, il n'a pas été encore mis en état d'arrestation, mais il est étroitement surveillé.

Comme toujours, les deux jeunes gens procédaient par des majorations sur leurs livres de caisse, et ce n'est que par un hasard fortuit que les faux ont pû être découverts.

On comprend aisément l'état lamentable dans lequel se trouvent les familles de ces deux jeunes gens, car toutes deux étaient avantageusement connues dans la région et jouissaient de l'estime générale.

LE SACRE DE MGR GAUTHIER

Sa Grandeur Mgr Georges Gauthier fait en ce moment, au Grand Séminaire, sa retraite préparatoire à la cérémonie du sacre qui a lieu samedi matin. Ainsi qu'il a été annoncé, l'évêque consécrateur sera Mgr l'Archevêque de Montréal.

La plupart des archevêques et évêques de la province assisteront à la cérémonie. On attend également des évêques américains et des évêques des provinces-sœurs.

L'EPILOGUE DE L'AFFAIRE DU CHATEAU ST-LOUIS

On se souvient que M. Ferdinand Tremblay, propriétaire du Château St-Louis, était sous le coup d'une accusation de "tenue de maison de jeu" et que plusieurs appareils automatiques avaient été saisis au cours d'une visite domicilière opérée au Château St-Louis, à Valois, par le haut connétable Cyr à la date du 12 courant.

La cause venait aujourd'hui devant la cour d'enquête, présidée par le magistrat Lanctôt et était remise à ses justes proportions. Le texte de la plainte a été modifié ainsi que suit : "a été trouvé ayant en sa possession un matériel d'appareils automatiques."

On comprend toute l'importance de ce nouveau texte pour M. Tremblay qui dans ces conditions n'est plus coupé de "tenue de maison de jeu", mais bien "d'avoir toléré que des appareils de jeu fussent placés dans son hôtel."

Ce serait d'ailleurs à son insu, que ces machines automatiques auraient été installées au Château St-Louis. M. Tremblay ne dirigeait pas lui-même l'établissement, et s'en remettait à un gérant pour la question de détails. Il est bien certain, affirme-t-il, que s'il avait été au courant de cette situation, et surtout des conséquences désagréables qui en résultent, il y aurait mis un terme depuis longtemps.

Toutefois, sa responsabilité étant engagée comme propriétaire, M. Tremblay s'avoue coupable, surtout de négligence, et la cour, acceptant le bien-fondé des réponses faites, condamne l'inculpé sur le second chef d'accusation à $20 d'amende, les frais du procès ou 1 mois de prison.

COURS DE L'APRES-MIDI

La maison R. Forget nous fournit les renseignements suivants :

Ventes —
100 Steel, 65 1-8.
120 Steel, 65.
10 Ciment, 29 3-4.
50 Laurentide, 199 3-4.
25 Laurentide, 200.
200 Laurentide, 199 3-4.
Cours :
25 Québec à 27 1-2.
C. P. R., 277 offert.
Détroit, 72 3-4 demandé.
Rio, 146 offert.

QUI NE PAYE PAS ?

M. Bourassa aura-t-il la complaisance de reprendre sa confession du 9 août au point où il l'a interrompue, et de la compléter en toute sincérité ?

M. Bourassa a déjà eu un bon mouvement en déclarant qu'il avait payé ses dettes, car c'était avouer qu'il avait fait des dettes, ce qui est de nature à surprendre ceux qui l'auraient cru au-dessus de pareilles misères. Qu'il finisse maintenant de monter son calvaire, en avouant qu'il a, pendant presque cinq ans, négligé d'acquitter une dette d'honneur.

Sa faute, s'il en fait humblement l'aveu, lui sera pardonnée d'autant plus facilement que c'est cette misérable PATRIE qui a été victime de sa mauvaise foi.

Avouez, M. Bourassa, ou disculpez-vous, sans quoi Polly B. lui-même sera tenté de rougir de vous.

L'ORGIE DE ST-LAMBERT TOURNE AU TRAGIQUE

Trois autres ouvriers sont morts ce matin, pour avoir bu de l'alcool méthylique ; deux autres sont mourants et plusieurs autres sont gravement malades.

L'ENQUETE SERA SENSATIONNELLE

Quatre Russes, ayant bu de l'alcool de bois, ont été transportés à l'hôpital Général, hier au soir, tandis que le cadavre d'un autre était déposé à la morgue. Ces hommes étaient employés à la construction du chemin de fer des comtés du Sud à deux milles à peu près de St-Lambert. Les médecins de St-Lambert qui se sont rendus sur les lieux durant la journée d'hier, ont déclaré que douze ou treize autres hommes du camp souffraient d'avoir bu certaines quantités de ce poison. Leur état n'est pas inquiétant.

Les malades transportés à l'hôpital sont: Evan Vecorey, Agée de 26 ans; Jhjim Storguk, 25 ans; Nicolas Sulako, 27 ans, et zvan Storskey, 25 ans. Quoique leur état soit des plus sérieux, ils recouvreront probablement la santé.

Au chantier de construction à St-Lambert, où ces hommes travaillaient, on a bu de l'alcool de bois durant la nuit de samedi et la journée du dimanche. A l'heure de l'ouvrage, hier matin, une cinquantaine étaient malades. Une vingtaine ont été incapables de reprendre l'ouvrage.

Nicholas Bruoskey, Agé de 26 ans, a été trouvé dans un état inconscient. Malgré les efforts du Dr Mitchell, de St-Lambert, pour le ramener à la vie, le malheureux est mort, et son corps a été transporté à la morgue. Il y aura enquête.

Les autres, malades dans le camp, ont pu reprendre l'ouvrage ce matin.

DERNIERE HEURE

L'orgie de dimanche dernier au chantier du chemin de fer des comtés du sud à St-Lambert, menace d'avoir des proportions inattendues. Quatre hommes sont morts et deux sont encore sur le point de trépasser. Des morts, un a été transporté à la morgue hier soir, deux autres sont morts à l'hôpital Général ce matin, en enfin, un autre, ayant eu des rapports avec les premiers vient de mourir dans un logis de Polonais, sur la rue St-Urbain.

Dans l'habit de l'un d'eux, on a trouvé une bouteille contenant quelques verres de la funeste boisson.

L'opinion générale est que ce liquide est un résidu d'alcool de bois ou méthylique. Il est de couleur jaune et a une forte odeur, qui le ferait prendre tout d'abord pour du whiskey en esprit.

Le Coroner a ordonné aux médecins légistes de faire une analyse sérieuse du contenu de cette bouteille. Ils feront aussi l'autopsie sur chacun des cadavres. Une enquête sévère sera faite ensuite et on peut s'attendre à des déclarations sensationnelles.

En certains milieux, on parle même d'arrestations imminentes.

LA DISETTE D'EAU A GUYBOURG

Les travaux de raccordement de l'aqueduc local avec l'aqueduc de Montréal sont commencés sans que le conseil en ait eu connaissance.

LES PROTESTATIONS CONTINUENT

Des informations fournies aux contrôleurs de la ville, ce matin, par des citoyens de Guybourg, qui se plaignent de la disette d'eau à cet endroit, ont provoqué la révélation que des travaux étaient commencés, hier, pour raccorder l'aqueduc de la Compagnie Foncière Suburbaine avec l'aqueduc de Montréal. L'échevin Larivière a demandé dans quelles conditions ce raccordement était fait et les contrôleurs ont déclaré qu'ils ne connaissaient rien de la chose.. L'échevin Larivière a alors dénoncé comme scandaleux le manège qui permettrait à la Compagnie Suburbaine de revendre plus cher aux citoyens de Montréal l'eau que celle-ci fournit. Les contrôleurs ont promis d'instituer une enquête et ils ont donné ordre à l'ingénieur de l'aqueduc d'expliquer comment il avait pu laisser faire ces travaux sans l'autorisation des autorités de Montréal.

Les débardeurs veulent se fédérer

Malgré les nombreuses entrevues de la "Shipping Federation" avec les représentants des débardeurs, aucune entente n'a été encore déterminée à la satisfaction des deux partis, depuis l'ouverture de la navigation. Ce matin, dans les cercles maritimes, la nouvelle circulait que les débardeurs, au nombre de 3,900, secondés par les capitaines de la navigation intérieure et les pilotes se formeraient en Fédération, afin de se protéger contre les prétendues exigences de la "Shipping Federation". D'après les déclarations d'un des officiers de l'association des débardeurs, c'est afin de se prévaloir contre les rigueurs et même, parait-il, les contraventions aux contrats signés par la "Shipping Federation", qu'on a décidé de ne former qu'un seul groupe, pour faire face aux ambitions des arrimeurs. Une assemblée des plus importantes aura lieu demain soir, en vue de jeter les bases de cette fédération, qui va maintenant grouper ensemble capitaines de navigation intérieure, pilotes et débardeurs.

DES PIRATES CHINOIS PILLENT UNE ILE

(Service spécial de la Patrie)

HONG KONG, 20. — L'île de Cheung Chow, constituant une partie de la colonie britannique de Hong Kong, et servant surtout de sanatorium, a été visitée, hier soir, par une bande de pirates chinois, armés.

Les pirates ont attaqué la police de l'île Cheung Chow dont ils ont tué deux ou trois représentants. Toutes les demeures des 2,700 habitants de l'île ont été ensuite visitées par les brigands, qui en ont emporté l'argent et les objets précieux.

Leurs déprédations commises les pirates ont enlevé le percepteur des taxes du gouvernement et menacé de ravir plusieurs Chinois opulents qui ont dû payer pour leur liberté. Les Européens n'ont pas été inquiétés. Un violent orage a empêché la destruction de l'île par un incendie allumé par les pirates.

LA CONTREBANDE HUMAINE AUX ETATS-UNIS

(Service spécial de la PATRIE.)

NEW-YORK, 20.—Le dernier truc pour entrer en contrebande les Chinois aux Etats-Unis vient d'être découvert, et cinq Chinois et deux Américains ont été arrêtés. Il consistait à les voiturer de Buffalo à New-York en automobile.

Un policier a obligé le chauffeur d'une auto mystérieuse à ouvrir toutes les cases. Trois chinois effarés en sont sortis.

Le chauffeur, Arthur F. Pierce, d'Est Aurora, un faubourg de Buffalo, a raconté à la police qu'il recevait $25 par jour pour transporter les chinois de Buffalo à New-York. On n'a pu découvrir qui employait Pierce. Les prisonniers devront répondre à l'accusation d'avoir violé la loi concernant l'importation des Chinois.

L'EPIDEMIE DE FIEVRE TYPHOIDE

A OTTAWA —ENCORE SIX VICTIMES, MAIS L'EAU EST MAINTENANT PURE — L'ENQUETE DU JUGE GUNN COMMENCERA LUNDI.

(Spécial à la PATRIE)

OTTAWA, 20. — L'enquête sur l'administration de l'ingénieur de la cité, commencera lundi prochain, le juge Gunn ayant refusé d'accorder un ajournement jusqu'au 15 septembre, tel que demandé par M. Fripp, avocat de l'ingénieur Ker. A cause de ce refus M. Fripp a annoncé à son client qu'il ne pouvait pas s'occuper de son affaire et il devra se choisir un autre avocat. Le juge dit que le public veut obtenir un jugement le plus vite possible et qu'il ne serait pas justifiable d'accorder un délai de près d'un mois.

IL N'Y A PLUS DE DANGER

Afin de rétablir la bonne réputation d'Ottawa à l'étranger et de faire disparaître toute crainte chez les personnes qui désirent visiter la Capitale, le Dr Shirreff, officier de santé vient de publier un rapport officiel déclarant que depuis le 19 juillet l'analyse de l'eau, chaque jour, n'a révélé qu'une fois la présence du bacille de la typhoïde. Aujourd'hui il n'y a plus de danger.

M. HAZEN A OTTAWA

M. Allen Hazen, expert de New-York, est arrivé à Ottawa en rapport avec la construction du filtre mécanique. M. Hazen dit qu'il exigera $ 1-2 pour cent du coût de l'entreprise pour la préparation des plans et la surveillance des travaux de construction du filtre ce qui signifie des honoraires d'au moins $45,000. On croit que le conseil acceptera tout ce que demandera M. Hazen.

Bien que l'épidémie ait commencé à décliner, on continue à enregistrer de nouveaux décès. Les dernières victimes sont au nombre de quatre.

(Dépêche spéciale à la PATRIE)

OTTAWA, 20. — Deux autres victimes de la typhoïde depuis hier, soit six en vingt-quatre heures : James Finley, pendant quinze ans à l'emploi du gouvernement, est mort à l'âge de 50 ans. Il venait de Bowesville aussi Frederick Crowe, 34 ans.

LA CONFESSION DE SAM SCHEPPS

LE NOUVEAU TEMOIN DU PROCUREUR WHITMAN, DEVRA CORROBORER AUJOURD'HUI, DEVANT LES GRANDS JURES LES REVELATIONS DE JACK ROSE.

NEW-YORK, 20. — Les efforts persistants de la police pour s'emparer de Scheppe n'ont abouti à rien. Il est aujourd'hui en prison sous la surveillance d'agents du procureur Whitman et personne ne peut communiquer avec lui sans une lettre du procureur.

Aujourd'hui, Scheppe comparaîtra devant le grand jury et l'on croit qu'il corroborera le témoignage de Jack Rose, qui a tout révélé des crimes de Becker.

(Service spécial de la PATRIE)

NEW-YORK, 20. — Sam Scheppe comparaît ce matin devant les grands jurés pour répéter les révélations qu'il a faites au procureur Whitman, et qui corroborent les révélations faites par Rose au sujet des relations de la police avec les Gamblers et accusant formellement le lieutenant Becker du meurtre de Rosenthal.

Le procureur Whitman désire que le grand jury soit mis au courant de cette histoire avant de procéder à de nouvelles arrestations et à de nouvelles déclarations. Il compte qu'avant la fin de la journée il aura dressé des actes d'accusations contre sept personnes dont la plupart sont déjà en état d'arrestation.

Scheppe a raconté ce qu'il avait fait durant la nuit du meurtre et a raconté comment il avait attendu avec Rose les nouvelles annonçant que l'attentat avait été commis. Ce n'est qu'après que le meurtre eut été commis que la besogne de Scheppe a réellement commencé. Il fut l'entremetteur entre Becker et Rose afin de savoir de Becker ce que Rose devait faire à la suite du crime. C'est alors que Becker conseilla à Rose de rester caché pendant quelques jours jusqu'à ce que sa frayeur se fut un peu dissipée.

Plusieurs gérants de banque ont reçu des subpœnas et devront avec plusieurs autres témoins comparaître bientôt devant les grands jurés.

CINQ PAQUEBOTS CHARGES D'IMMIGRANTS

Sont entrés hier dans le port de Québec — Un record pour une seule journée.

Dépêche spéciale à la PATRIE

QUEBEC, 20 — Cinq steamers venant d'Europe sont entrés hier dans le port de Québec. C'est un record pour une seule journée.

Tous ces steamers étaient chargés d'immigrants et le personnel de l'hôtel des immigrants est sur les dents.

Les steamers sont le "Mount-Temple", du C. P. R.; le "Cassandra", de la ligne Donaldson; le "Canada", de la ligne White-Star; le "Pretorian", de la ligne Allan et le "Lake Erie", de la même ligne.

Le "Canada" seul avait à son bord 1,235 immigrants.

A son arrivée à Québec, un bébé anglais de deux mois, Willie Charmley, est mort de pneumonie. Un autre bébé est mort à l'arrivée du "Mount-Temple".

LA PREMIERE JOURNEE DES GRANDES FETES DE LA BAIE SAINT-PAUL

Mgr Labrecque, évêque de Chicoutimi, chante la grand'messe dans l'église paroissiale superbement décorée.—Bénédiction du nouveau carillon cet après-midi.—Ce soir, grand concert sacré.

L'OUVERTURE DE L'EXPOSITION AGRICOLE AURA LIEU DEMAIN

(Dépêche spéciale à la PATRIE)

BAIE ST-PAUL, 20. — Le coquet village de la Baie St-Paul n'a jamais été plus joli qu'aujourd'hui. C'est le premier jour des grandes fêtes qui vont avoir lieu cette semaine. Les maisons sont ornées de pavillons, de banderoles et d'oriflammes. K

Aujourd'hui, c'est la fête religieuse. Hier, quelques centaines de visiteurs du comté de Charlevoix et d'ailleurs sont arrivés pendant que la population de la Baie St-Paul se pressait de terminer la décoration du joli village et l'organisation des grandes cérémonies dont l'éclat est rehaussé par la présence de Sa Grandeur Mgr Labrecque, évêque de Chicoutimi. Mgr Labrecque est arrivé ici hier soir, accompagné de quelques membres du clergé de son diocèse.

L'EGLISE DE LA BAIE ST-PAUL

M. l'abbé C. R. TREMBLAY, curé de la Baie St-Paul.

Sir Rodolphe Forget, député de Charlevoix, est arrivé également hier soir, accompagné de Lady Forget, de Mlle Thérèse Forget et de MM. Jules, Maurice et Jacques Forget.

Dans l'après-midi, un groupe de membres de la chorale de St-Louis de France, accompagné du prof. Alex A. Clerk, le directeur de la chorale était descendu à la Baie St-Paul. Un orchestre de Montréal, composé de quelques-uns des musiciens de l'opéra et des membres de la fanfare Vender Merschen, est aussi arrivé hier. L'harmonie, on le voit, ne manquera pas aux fêtes d'aujourd'hui. 6

Parmi ceux qui sont venus assister à la bénédiction des cloches et des orgues ainsi qu'à l'exposition agricole qui s'ouvre demain, on remarque quelques membres du Parlement.

Le programme de la journée est le suivant:

A neuf heures, grand'messe pontificale chantée par Mgr Labrecque; à trois heures de l'après-midi, bénédiction des cloches et des orgues; à sept heures et demie, ce soir, concert sacré et inauguration de l'orgue par M. Arthur Bernier, l'organiste de St-Sauveur de Québec.

Dès neuf heures moins le quart, l'église paroissiale, un temple magnifique, était remplie de fidèles. Le

SIR RODOLPHE FORGET, député de Charlevoix et Montmorency, qui a fait cadeau de la grosse cloche dont la bénédiction a eu lieu aujourd'hui, à la Baie St-Paul.

LA FERME EXPERIMENTALE SAINT-AUBIN, propriété de Sir Rodolphe Forget, où aura lieu l'exposition. A gauche, la maison du directeur de la ferme, M. Arthur Forget.

M. ARTHUR FORGET, directeur de la ferme expérimentale St-Aubin, de la Baie St-Paul, organisateur de l'exposition.

Eboulements; Lemieux, curé de Ste-Anne; N. Leslauriers, directeur du collège de Chicoutimi; Alf. Tremblay, sup. du grand séminaire de Chicoutimi; les abbés Loriot, E. Plante, Gauthier, Ls. Renaud, E. Côté, curé de St-André; Alf. Côté, A. Gaudreault, Girard, A. Laberge, L. Boily, Lessard, curé de St-Tite et plusieurs autres.

Dans l'assistance on remarquait Sir Rodolphe et lady Forget, M. Louis Coderre, député d'Hochelaga et Mme Coderre, M. J. A. Barrette, député de Berthier; M. Charles Robillard et Mme Robillard, Mlle Routhier, M. et Mme Arthur Forget, M. le maire Gagnon, M. le Dr Tremblay, M. le Dr Guillemette, le magistrat H. Simard, M. Méd. Tremblay, M. J. E. Clément et Mme Clément, MM. Ducheanay, Mlle Forget, Mlle Thérèse Forget, Mlle Corinne Dupuis, Mlle Blanche Dupuis, Mlle Bertrand, M. Pope, M. B. Leblanc, M. Roger Boily, C. le Dr Landry, le maire Rainville, de St-Barthélemy; le notaire St-Germain, M. Jules Gobeil, avocat; M. Desmeules, et un grand nombre de citoyens de la Baie St-Paul et du comté de Charlevoix.

Quelques-uns des membres les plus distingués de la chorale de Saint Louis de France de Montréal, dirigés par le professeur Alex. M. Clerk, chantèrent la messe de Godfroy. Les solistes étaient MM. Paul G. Ouimet, J. E. Humday, Damien Bertrand, Edouard Clerk et M. Beaudry, l'organiste de Saint Louis de France touchait l'orgue.

Cet après-midi à trois heures S. G. Mgr Labrecque a béni le carillon et le nouvel orgue. M. l'abbé Alfred Tremblay, supérieur du grand séminaire de Chicoutimi, a prononcé un magnifique sermon.

Ce soir, au grand concert sacré, c'est M. Arthur Bernier qui inaugurera les nouvelles orgues.

La fête d'aujourdh'ui se terminera par un feu d'artifice. Demain matin à neuf heures Sir Rodolphe Forget, le patron de la société d'agriculture du comté, présidera à l'ouverture de la grande exposition agricole à la ferme expérimentale St-Aubin, une de ses générosités pour le comté qu'il représente au parlement du Canada.

Le soleil illumine cette brillante fête dont la population de Charlevoix gardera un doux souvenir, et c'est vers un ciel bleu et pur que les cloches vont lancer ce soir leur premier appel.

8,000 hommes en grève à Port-Arthur

WINNIPEG, 20 — 8,000 hommes employés à la manutention du fret sur les quais et dans les hangars, à Port Arthur, se sont mis en grève ce matin. Ils demandent 27½ cts de l'heure.

Le Dr Sun Yat Sen n'a pas été assassiné

(Service spécial de la PATRIE)

PEKIN, Chine, 20 — De nombreux télégrammes ont été envoyés à Chi-Fu par les amis du Dr Sun-Yat-Sen, avertissant le premier président provisoire de la république chinoise de ne pas continuer son voyage vers Pékin. On affirme qu'un certain nombre de partisans d'une contre révolution projettent l'assassinat de l'ancien président. Le Dr Sun Yat Sen est parti de Shanghai le 19 courant et se propose de se rendre à Pékin pour tenter de concilier entre elles, les factions privées.

Le défenseur de Stoessel est assassiné

(Service spécial de la PATRIE)

ST-PETERSBOURG, 20 — M. Ali Syrtlanoff, avocat bien connu et membre de la Douma, qui a défendu le général Stoessel devant la cour martiale de l'accusation d'avoir livré Port Arthur aux Japonais, a été assassiné, aujourd'hui, dans la maison du général Sheik Ali, à Ufa, Russie d'Europe. On ne connait pas le mobile du crime. M. Syrtlanoff a pris une grande part, comme député musulman, dans les derniers débats à la Douma.

Le curé de Ste-Cécile porte des accusations graves

Les paroissiens de Se-Cécile sont revenus à la charge auprès des contrôleurs de la ville, ce matin, pour demander un peu d'eau et quelques bouts de trottoirs. Le curé Beaulac, qui parla au nom des délégués, a porté deux accusations graves. Il dit qu'un trottoir a été construit par la ville sur propriété privée, au Parc Cristal, et il demande si le fait qu'un échevin est intéressé dans cette propriété est suffisant pour permettre cette grosse illégalité ,ou si le contremaître de la ville, qui est soupçonné de corruption en cette affaire, serait coupable ?

Les contrôleurs ont immédiatement ordonné une enquête.

Nous sommes menacés d'une épidémie de variole

La ville de Montréal est, en ce moment, exposée à une sérieuse épidémie de variole, du fait que deux cochers de place de cette ville, retour d'une promenade dans leur famille, aux Eboulements, ont été découverts souffrant de la terrible maladie après avoir pendant plusieurs jours promené les germes du fléau par la ville. Les deux varioleux ont été conduits à l'hôpital de la rue Moreau et la plus extrême vigilance est exercée de la part des autorités sanitaires.

Il y a actuellement huit cas de variole sous traitement à l'hôpital de la rue Moreau.

LE RAID DE L'ABBOTT-DETROIT

M. Victor LEvesque poursuit son raid-automobile à travers les états de la république voisine. La dernière dépêche que nous avons reçue de lui annonce qu'il a parcouru une

M. VICTOR LEVESQUE.

distance de 604 milles en 30 heures.

Le texte de la dernière dépêche de M. Lévesque se lit ainsi:

Canton, N.Y., 20.

Arrivé à Canton, N.Y., via Windsor, London, Hamilton, Ste-Catharine, Niagara, Buffalo, Rochester, Oswego, Watertown; distance, 604 milles; temps, 30 heures.

VICTOR LEVESQUE.

L'ELECTION DE L'HON. M. J. BUREAU

Dépêche spéciale à la PATRIE

OTTAWA, 20.—L'hon. Jacques Bureau, de passage à Ottawa, nie qu'il ait l'intention de confesser jugement dans la contestation de son élection dans Trois-Rivières. Au contraire, il déclare qu'il ira jusqu'au bout, et qu'il continuera aussi son protêt contre le docteur Normand, le pétitionnaire.

ILS VEULENT UNE AUGMENTATION

(Dépêche spéciale à la PATRIE)

OTTAWA, 20. — A cause de la grande augmentation du coût de la vie dans l'ouest les fonctionnaires du gouvernement fédéral ont envoyé une requête demandant une augmentation de salaire. M. R. S. Lake de la commission d'enquête du service civil, verra si cette demande est fondée. Il s'agit des employés des postes, des douanes, de l'intérieur et du revenu de l'intérieur.

FEU JAMES C. DAVIS

(Service spécial de la PATRIE)

ALBUQUERQUE, N.-M., 20. — James C. Davis, ministre, avocat et poète, s'est noyé hier soir, au cours d'une excursion de pêche, sur un lac situé à six milles au nord d'Artesia. Le cadavre n'a pas été retrouvé.

NAISSANCE

CHARBONNEAU.—A St-Vincent de Paul, le 16 courant, l'épouse de M. Alfred Charbonneau, une fille baptisée Marie-Madeleine-Donatienne. Parrain et marraine, M. et Mme Vincent Bisson.

AVIS DE DECES

BELLEAU.—En cette ville, le 17 courant, à l'âge de 24 ans et 8 mois, est décédée Ernestine Trudel, épouse de Francisse Belleau, relieur. Les funérailles auront lieu mercredi, le 21 courant.

Le convoi funèbre partira de la demeure de son époux, No 230 rue De Lanaudière (Lasalle), à 7.30 heures pour se rendre à l'église St-Stanislas et de là au cimetière de la Côte des Neiges, lieu de la sépulture.

Les parents et amis sont priés d'y assister sans autre invitation.

DUPUY.—A Contrecœur, le 18 août 1912, à l'âge de 85 ans, est décédé Louis Dupuy, rentier.

Les funérailles auront lieu jeudi, le 22 courant.

Parents et amis sont priés d'y assister sans autre invitation.

GRAVEL.—En cette ville, le 19 courant, à l'âge de 44 ans et 4 mois, est décédé Joseph Gravel, boucher. Les funérailles auront lieu jeudi, le 22 courant.

Le convoi funèbre partira de la demeure de sa mère, No 1091 rue Dorchester Est, à 8½ hrs, pour se rendre à l'église Ste-Brigide et de là au cimetière de la Côte-des-Neiges, lieu de la sépulture.

Les parents et amis sont priés d'assister sans autre invitation. 167

MARSAN.—En cette ville, le 20 courant, à l'âge de 8 mois et 3 jours, est décédé Joseph, Vincent de Paul, Damasse, fils bien-aimé de Aimé Marsan, entrepreneur.

Funérailles privées.

MARTIN.—En cette ville, le 19 courant à l'âge de trois mois, est décédé chez son grand père, No 1272 St-Hubert, Marie - Georgine - Béatrice-Edmée, enfant bien-aimée de T. E. Martin, curateur.

Funérailles privées.

MEILLEUR.—A pont Viau, le 19 courant, à l'âge de 17 ans 1 mois, est décédé Antoine Meilleur, fils de Stanislas Meilleur, Cultivateur de Pont Viau.

Avis des funérailles plus tard.

PAQUIN.—En cette ville, à l'âge de 11 mois et 29 jours, est décédé Jean-Berchmans, fils de J.-B. Paquin, 130 Maisonneuve.

DECES A MONTREAL

BAIRD, Robert Henry, 38 ans, 265 rue Université.

BOUCHARD, Maurice, 1 mois, enfant de Alfred Bouchard, peintre, 988 rue Coloniale.

DANSEREAU, Marie-Thérèse, huit mois, enfant de Edmond Dansereau, lamineur, 1150 rue Beaubien.

GARIEPY, Eglantine Giguère, 39 ans, femme de Alphonse Gariépy, menuisier, 580 rue Duluth.

GROULX, Joseph-H., 44 ans, boucher, 1021 rue Dorchester Est.

LAMOUREUX, Joseph-Ovila, 63 ans, 851 rue Albert.

McINERNEY, Anna, 9 ans, enfant de James McInerney, relieur, 911 rue Bordeaux.

PELLETIER, Pomila, 51 ans, 533 rue Wolfe.

PLOUFFE, Blanche Marie-Louise, 17 ans, enfant de Joseph Plouffe, charpentier, 703 rue Larivière.

RIVARD, Marie, 10 mois, enfant de Olivier Rivard, 293 Boulevard Monk.

SAUCIER, Frederick, 8 mois, enfant de Peter Saucier, électricien, 526 rue St-Laurent.

ACHETEZ DES POSITIONS et privez-vous des sardines Golf Club.