33,404 FERMIÈRES SE CONFIENT

La réussite du couple passe avant celle des enfants ou du mari

■ La Québécoise, membre d'un Cercle de fermières, est une femme au foyer à plein temps, catholique pratiquante, pour qui la réussite du couple et celle de ses enfants passe avant sa réussite personnelle ou celle de son mari. C'est une femme

Lily TASSO

active qui se sent heureuse et libre et qui ne changerait rien à sa vie actuelle, même si elle en avait le choix. De plus, elle se dépense sans compter pour améliorer la qualité de vie de son milieu.

C'est ce qui ressort d'un rapport préliminaire sur le sondage que les Cercles de fermières ont effectué auprès de leur 75,000 membres, en vue d'établir le profil de la Québécoise. 33,404 femmes ont répondu aux 37 questions posées, offrant 167 choix de réponses. La compilation et l'analyse des réponses s'est faite par ordinateur sous la direction de Cindy Walsh.

Assez curieusement, seulement 15 p. cent des membres des Cercles de fermières habitent une ferme. Cependant, 68 p. cent vivent en milieu rural et l'on trouve 32 p. cent en milieu urbain. «L'ère de l'industrialisation et l'exode d'une population rurale vers les grands centres, entraînant avec elle des habitudes de vie, expliquent l'implantation graduelle mais constante de nouveaux cercles en milieu urbain», explique le document.

C'est chez les 35 à 54 ans que l'on trouve le plus grand nombre de membres, soit 46 p. cent. Les moins de 35 ans, de même que les 55 à 64 ans, représentent respectivement 21 p. cent de l'effectif. Le 65 ans et plus, soit 12 p. cent, sont pour la plupart des pionnières.

Pour ce qui est de leur scolarité, plus de la moitié des membres ont complété leurs études secondaires et un petit nombre possède un degré universitaire ou un diplôme d'École Normale. Le souci de se perfectionner a poussé également 34 p. cent des membres à suivre des cours à l'Éducation permanente.

Les membres des Cercles de fermières sont en général mariées (79 p.cent) et mères de famille. 75 p.cent sont des femmes au foyer à plein temps. Un plus grand nombre encore (81 p.cent) éprouve de la satisfaction à effectuer le travail de maison.

Il y en a qui travaillent à l'extérieur et sont salariées (23 p.cent), mais 15 p.cent de celles qui sont mariées avouent qu'elles préféreraient rester à la maison.

Certaines, 15 p. cent, ont un travail qu'elles pratiquent à la maison et qui leur procure un revenu personnel, d'autres, 12 p. cent, participent à l'entreprise familiale sans devoir quitter leur foyer alors que 11 p. cent sont impliquées dans le travail de la ferme.

De plus, une même proportion de «fermières» ont une activité bénévole qui les engage de façon permanente, alors que seulement 3.7 des membres sont propriétaires d'un commerce ou d'une entreprise personnelle.

À propos de bénévolat, il est important de souligner que les Cercles de fermières consacrent annuellement plus de six millions d'heures à des oeuvres humanitaires.

C'est certainement par goût que ces dames restent au foyer. En effet, 49 p. cent ont répondu «jamais, à moins d'y être obligée financièrement», à la question «songez-vous à aller éventuellement sur le marché du travail?». À peine 2 p. cent avouent que leur mari refuserait qu'elles travaillent à l'extérieur et un nombre minime, 4 p.cent seulement, disent rester à la maison parce qu'elles ne trouvent pas de travail.

S'il y avait un service de garde d'enfants, c'est surtout les moins de 35 ans qui seraient intéressées à l'utiliser (49 p. cent), ce qui n'empêche pas 28 p. cent d'entre elles de rejeter l'idée.

En ce qui concerne les allocations familiales, 72 p. cent des fermières seraient d'accord pour que le système soit modifié de façon à favoriser davantage la mère de plusieurs enfants.

Quant au régime des rentes du Québec, 70 p.cent des membres seraient d'accord pour que la femme au foyer puisse y contribuer moyennant une cotisation monétaire personnelle.

D'autres questions, plus personnelles celles-là, font également l'objet du sondage. On apprend ainsi que 65 p.cent de ces dames s'offrent quotidiennement un moment de détente, de réflexion, de lecture ou de musique; que 35 p.cent pratiquent régulièrement un sport; que 69 p.cent font de l'artisanat ou du bricolage; que 61 p. cent entretiennent elles-mêmes un jardin.

Et la TV? 66 p.cent y consacrent moins de trois heures par jour et seulement 6.6 p.cent plus de sept heures.

Ce qui compte le plus pour ces Québécoises? Dans l'ordre, la réussite du couple (57 p.cent), celle des enfants (21 p.cent), la réussite personnelle (18 p.cent) et, enfin, la réussite du mari 3.4 p.cent.

De plus, ces catholiques pratiquantes à 89 p.cent se sentent perçues par la société et par celles qui travaillent à l'extérieur comme des femmes libres, chanceuses ou privilégiées. C'est ce que révèlent 65 p.cent des réponses alors que 2.1 p.cent ont l'impression d'être perçues comme des êtres inférieures intellectuellement et 3.9 p.cent comme des personnes dépendantes financièrement.

photo Michel Gravel, LA PRESSE

Tang Su-Guo est de loin le point d'attraction du pavillon de la Chine. Cet artiste reconnu comme le plus célèbre en Chine dans son genre, façonne des figurines de pâte de farine de blé et de riz avec une rare dextérité. On ne doit donc pas s'étonner alors si les visiteurs ébahis se pressent lorsque Tang Su-Guo fabrique de 14 à 16 heures ses petits-chefs-d'oeuvre, s'inspirant de ces mêmes visiteurs.

LE PLUS POPULAIRE À TERRE DES HOMMES

Plus de 200,000 visiteurs au pavillon de la Chine

■ On ne connaît la Chine qu'à travers le mystère, le pittoresque de ses traditions millénaires. Au yeux des Occidentaux, c'est avant tout un monde étrange, déconcertant, mais aussi tellement impressionnant avec sa population qui compte le quart de la population du globe.

GEORGES LAMON

Et pourtant, l'insondable souriant visage chinois d'une extrême courtoisie, cache également toute la sensibilité de l'âme de l'artiste, une sensibilité qu'on peut découvrir tout au long de l'été, au pavillon de la Chine, à Terre des Hommes.

Rien d'étonnant alors si ce pavillon demeure depuis deux années au moins, le plus populaire dans le circuit des visiteurs. Tant et si bien que déjà il a dépassé le cap des 200,000 visiteurs, et la saison est loin d'être terminée.

Un échange culturel

Cette année, la République populaire de Chine, qui pour la première fois depuis quatre ans s'occupe elle-même d'exploiter son pavillon (avant elle le faisait par l'entremise de la société Canada-Chine) a choisi de remettre l'accent sur une exposition d'art et d'artisanat. Ainsi 324 pièces d'art de création récente provenant des quatre coins du pays: jade, ivoire, sculptures de bois de pierre, broderie, céramique, estampes du Nouvel An, papier découpé et figurines de pâte de blé et de riz rappellent toute la Chine d'aujourd'hui à travers une culture millénaire.

Comme l'expliquait le commissaire général du pavillon, M. Li Ben-Tian à l'aide d'une interprète québécoise qui a vécu trois ans en Chine, Mlle Claude Lemieux, le gouvernement chinois a voulu par là faire «un échange culturel avec le Canada».

«Nous voulions démontrer par cet échange que la culture n'est pas divisible. C'est pour cela qu'on peut voir à travers elle toute la vie quotidienne en Chine.»

Si la Chine a préféré mettre l'accent cette année sur l'art et l'artisanat plutôt que véritablement sur le style de vie chinois comme dans le passé, c'est que selon M. Li Ben Tian, «on voulait répondre ainsi à la demande des visiteurs» qui se rappelaient l'exposition de 1972, axée alors sur ces deux aspects de la culture chinoise.

«On prétend que c'est une des meilleures expositions (la participation de la Chine), signale M. le commissaire général, j'en suis très heureux, cela prouve sans doute que les Montréalais ont l'esprit ouvert sur la Chine.»

D'ailleurs, pour mieux imprégner au sein du public cette culture chinoise qu'on ne connaît que très superficiellement, le pavillon a pris les moyens: une quinzaine d'hôtesses et de guides dont six viennent directement de Chine sont toujours disposés à donner les explications sur ces pièces d'art.

Les figurines de pâte

Il faut aller voir sur place jusqu'à quel point ces merveilleux artistes chinois ont su donner à l'Art toute sa signification, toute sa noblesse, toute sa grandeur. Que ce soient les estampes chinoises traditionnelles du Nouvel An, l'immense tapisserie tissée en laine de la place de Pékin, le papier découpé de Chine, la merveilleuse broderie du grand pont sur le Changjiang (Yangtsé), on pourrait demeurer des heures à les scruter tellement le moindre détail y a sa place, tellement elles fascinent.

Mais le clou de ce pavillon, avec tout le charme d'un accueil souriant, est sans contredit l'artiste Tang Su-Guo, reconnu dans toute la Chine comme le plus célèbre fabricant de figurines de pâte de farine de blé et de riz. Un autre aspect de la Chine culturelle qu'on ne connaissait pas.

À partir de boulettes de cette pâte, cet héritier d'une tradition transmise de père en fils, façonne, devant une foule de curieux envahissante et ébahis de petits chefs-d'oeuvre minutieusement détaillés et représentant des personnages tirés de la vie quotidienne et des traditions millénaires chinoises.

Un autre artisan vous initiera aussi à l'Art du papier découpé de Chine. Forts d'une longue tradition (car tout est tradition en Chine) ces papiers découpés qui servent à décorer fenêtres, lanternes et boîtes à cadeau, constituent, à eux seuls, des oeuvres d'art.

Pour ceux qui vont passer l'été dans les îles et aussi pour les moins habitués, le pavillon chinois reste quand même une curiosité qui mérite une petite visite... une visite qui ne décevra pas.

DYSTROPHIE MUSCULAIRE

Une nouvelle chaise pourrait prolonger la vie des enfants paralytiques

■ TORONTO (PC) — Les enfants souffrant de dystrophie musculaire — maladie héréditaire qui paralyse ses victimes — pourraient vivre plus longtemps grâce à une nouvelle chaise qui supporte l'épine dorsale.

Jan Koreska, un ingénieur en bio-médecine de l'hôpital pour Enfants malades de Toronto, a réalisé la mise au point de cette chaise qui s'ajuste électroniquement et qui enveloppe le patient, ralentissant ainsi le déjettement de la colonne vertébrale.

John Blackall, technicien appelé à compléter la réalisation de cette nouvelle prothèse, a affirmé qu'en maintenant la colonne plus droite, cette chaise, recouverte de mousse de polyuréthane, peut prolonger la vie du patient de un à cinq ans.

«La majorité des victimes de dystrophie musculaire meurent durant l'adolescence parce que le processus dégénératif de cette maladie empêche le fonctionnement normal du coeur et des poumons.»

Cette nouvelle chaise est maintenant utilisée par les jeunes malades qui souffrent de la forme la plus virulente de la dystrophie, soit le type «duchenne», qui est transmis par les mères et ne frappe que les garçons, les tuant normalement avant qu'ils atteignent l'âge de 20 ans.

L'Association canadienne de la Dystrophie musculaire paie généralement ces chaises, d'une valeur nominale de $1,600.

Le technicien John Blackall prend les mensurations du jeune John Morency qui bénéficiera bientôt du support de la nouvelle chaise mise au point pour les dystrophiques par l'hôpital pour Enfants malades de Toronto. Le jeune Richard Middel, âgé de 14 ans, bénéficie de cette nouvelle prothèse depuis maintenant quatre ans.

ENVIRONNEMENT

PAR JEAN-PIERRE BONHOMME

Les avantages économiques du contrôle de la pollution

Le Programme des Nations unies pour l'Environnement (PNUE) fait grand état, dans le dernier numéro de son bulletin d'information, d'un livre du Dr Michael Royston sur les avantages économiques du contrôle de la pollution industrielle. L'auteur, qui est professeur au Center for Education in International Management, et dont la publication s'intitule «La prévention de la pollution paye» montre, par de multiples exemples pris à travers le monde entier, que l'installation, par les compagnies polluantes, d'équipements antipollution se rentabilise généralement à court terme.

L'exemple le plus spectaculaire, peut-être, est celui de la Union Carbide des États-Unis. Cette industrie qui a des filiales au Québec, avait très mauvaise presse: son usine de ferro-alliages de Virginie était considérée comme l'une des plus polluantes. À la suite d'un changement d'attitude la compagnie s'est rendue compte que ses gaz rejetaient 20,000 tonnes de matières par jour. Une légère modification des cheminées a permis d'économiser quelque $2,000 par jour.

Le patron de l'écologie

Peu de citoyens savent, en cette province déclericalisée, que Saint-François d'Assise est le patron de l'écologie. Le Pape qui a fait cette proclamation cette année à Rome pour souligner l'importance du Programme des Nations unies pour l'Environnement, une organisation relativement nouvelle dont le siège est à Nairobi. En annonçant cette décision Jean-Paul II avait rappelé que Saint-François considérait la nature comme un «merveilleux cadeau de Dieu à l'ensemble de l'humanité».

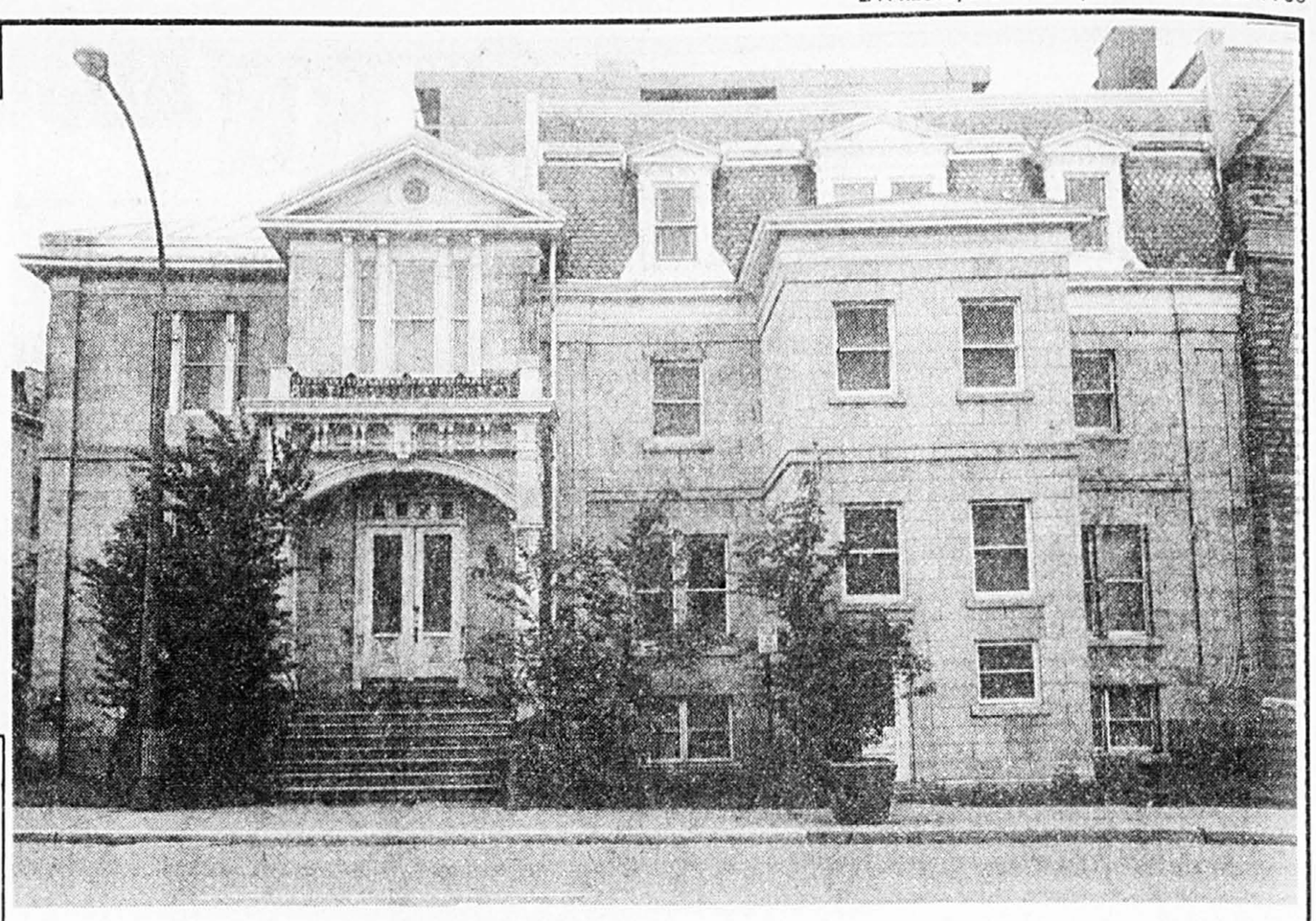

Pour étudier les pluies acides

Le gouvernement du Québec a mis sur pied un Comité d'études sur la questiondes pluies acides. Le travail de ce comité de programmation a obtenu que les études faites par le ministère des Loisirs, sur 162 Lacsduterritoire,incorporent systématiquement des données sur les taux d'acidification des milieux. Par ailleurs le ministère de l'Environnement réalisera des études sur un réseau de 80 lacs pour déterminer la relation entre la météorologie et le phénomène de destruction des lacs. On espère ainsi découvrir, par la cueillette des précipitations, et la relation avec les vents, les véritables sources des rejets.

Les scientifiques savent déjà que de nombreux lacs, dans les Laurentides, au nord de Montréal et de Québec sont dangereusement acides mais ils n'ont pas encore le «pattern» général. Les travaux du Québec en cette matière sont communiqués aux comités d'étude fédéraux et vice versa.

Ballast d'amiante: rapport en octobre

Les études que le gouvernement du Québec a commencé de réaliser cette semaine sur la contamination du milieu naturel par le ballast d'amiante de la ligne de chemins de fer Canadien Pacifique, de Montréal à la frontière américaine, devraient être terminées en octobre. C'est ce qu'a indiqué cette semaine le sous-ministre de l'Environnement, M. André Caillé.

Dans le débat qui a été soulevé le printemps dernier à la suite des révélations de Radio-Canada, le recherchiste Art Langer avait fait remarquer que les fibres d'amiante sont toutes dangereuses. Pour ce qui concerne la présence de ces fibres dans l'air il avait rappelé les mises en garde de l'Institut international pour la recherche sur le cancer selon lesquelles il n'existe pas de seuil en deça duquel les fibres d'amiante cessent d'être dangereuses.

Pour stabiliser les résidus de columbium

Le ministère de l'Environnement du Québec effectue présentement des études sur le terrain pour déterminer quel type de végétation stabilisera avec le plus d'efficacité les résidus radioactifs de la mine de columbium d'Oka. Cette étude fait partie d'un programme général de remise en état de l'environnement de la mine, une entreprise qui a fait faillite. Selon les communiqués gouvernementaux, ces travaux que le gouvernement réalise à ses propres frais, devraient être terminés en mai 1981. C'est le servicede radio protection du ministère de l'Environnement, on s'en souviendra, qui avait recommandé, il y a deux ans, la stabilisation de ces matériaux dont certains étaient employés pour diverses fins de remblayage, par la mise en place d'un couvert végétal.

Architecture de second souffle

Les architectes de l'Université Laval travaillent actuellement à un projet intéressant. Il s'agit de colliger tous les renseignements sur la reconversion des anciens bâtiments. L'étude s'intitule «une architecture de second souffle: le phénomène de la reconversion au Québec». Le but visé par cette recherche qui n'est pas subventionnée est de faire connaître les réalisations architecturales en matière de reconversion (recyclage, réhabilitation) et de faire la promotion de ce mode d'intervention. L'équipe, dirigée par le professeur Luc Noppen espère contribuer ainsi à la mise en valeur du patrimoine.

La maison Cytrinbaum classée

Le ministère des Affaires culturelles vient de déclarer (classer) monument historique la maison Cytrinbaum sise aux 75 à 81 de la rue Cherbrooke(ouest). Le ministre Denis Vaugeois a fait remarquer qu'outre sa valeur architecturale propre la maison Cytrinbaum «possède un grand intérêt du fait qu'elle s'intègre à unensemble architectural deprestige qui borde la rue Sherbrooke entre les rues de Bleury etAmherst, communément appelé Côte à Baron au XIXe siècle. Cette maison fut le lieu de rendez-vous des automatistes au moment de la rédaction du «Refus global». Plusieursexpositions des grands peintres eurent lieu à cet endroit.

Un grand jeu d'été

"CHERCHEZ LA BALLE"

ET DES TAS D'AUTRES PRIX À GAGNER

Jouer, c'est facile! Regardez bien.
- La Presse publie tous les jours mon portrait officiel dans différentes pages du journal
- Découvrez mon portrait trois fois dans la même semaine, mais à des journées différentes (une semaine débute le samedi et se termine le vendredi)
- Écrivez sur le coupon-réponse les dates et les numéros de page où vous m'avez vu et envoyez-moi le tout.

Jouez souvent! Le courrier est cumulatif et servira à tous les tirages.

EASTERN BOMBARDIER bombardier POLAROID AKAI

Abonnez-vous 285-6911

Coupon-réponse "CHERCHEZ LA BALLE"

Quels jours et dans quelles pages m'avez-vous vu?

Jour____ Page____

Jour____ Page____

Jour____ Page____

Poster à:

Concours "Cherchez la balle"
La Presse
C.P. 5030
Station Place d'Armes
Montréal
H2Y 3M1

Nom____

Adresse____ N° de téléphone____

Ville____ Province____ Code postal____

N° d'abonné:____

la presse

VENTE D'ÉTÉ DE FOURRURES

$1695.

Vestes, castor naturel ou teint (huître ou sable). Modèle de notre collection internationale, avec peaux travaillées en côtes. Offrez-vous, à prix d'été, ce luxe hivernal bien utile. La signature H.R. signifie haute qualité et façon soignée.

HOLT RENFREW

tout ce que vous attendez de mieux

H.R. OUVERT JEUDIS ET VENDREDIS JUSQU'À 21H. SHERBROOKE ET DE LA MONTAGNE

ARTISANS DEMANDÉS

Courtepointe, poterie, travail du cuir, batik, etc. pour une Foire artisanale les 6 et 7 septembre au Centre civique de Dollard-des-Ormeaux.

Renseignements: 684-1010 poste 46

Jours de semaine 8h-16h.

Cherchez-vous une nouvelle orientation de carrière?

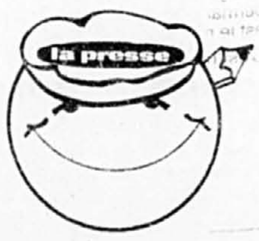

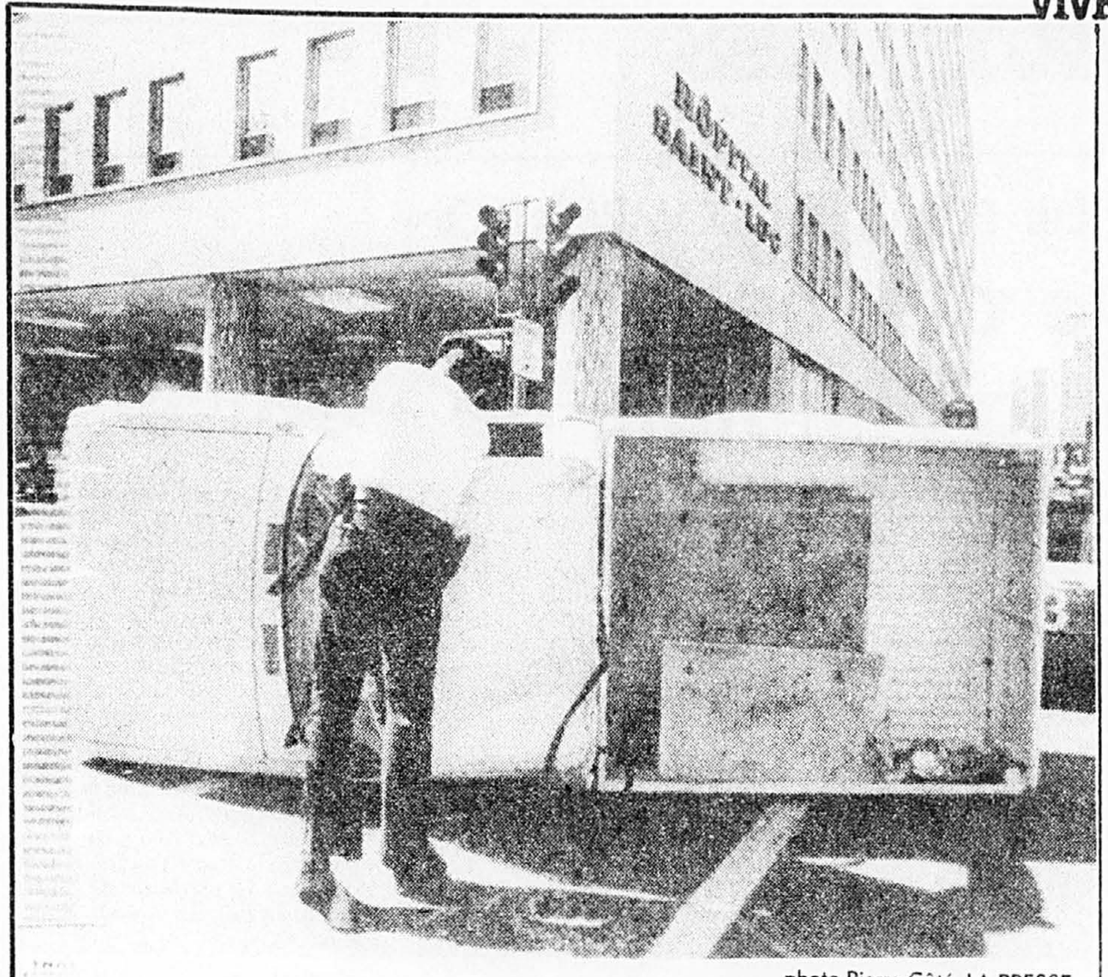

photo Pierre Côté, LA PRESSE

Quatre personnes blessées

Le conducteur d'une petite camionnette Toyota s'est retrouvé dans cette position fâcheuse, samedi, vers 9h45, lors d'une collision avec une sous-compacte Toyota. Quatre personnes ont été blessées légèrement, des ecchymoses pour la plupart, et ont été transportées par ambulance à l'hôpital St-Luc, à deux pas du lieu de l'accident. Selon la version des policiers, la camionnette filait en direction sud sur St-Denis et la sous-compacte en direction ouest sur Dorchester. Selon toute vraisemblance, l'un des deux conducteurs aurait brûlé un feu rouge.

Meurtres et suicide: six morts

BASSANO, Alberta (UPC) — Excédé par la profonde dévotion que sa femme vouait à la religion, un homme de 55 ans a abattu jeudi soir cette dernière, leurs deux enfants, ainsi qu'un pasteur et son épouse, avant de se tirer lui-même une balle dans la tête.

Un porte-parole de la GRC a souligné que l'individu, Irvin Levins, avait déjà reproché à maintes reprises à sa femme, Philonena, 52 ans, le temps qu'elle consacrait au service de l'Église évangélique libre, à laquelle il avait fini par vouer une haine farouche.

Jeudi soir, avertie par un étrange appel téléphonique, la police se rendit à la demeure qu'habitaient les Levins dans cette petite localité située à 150 km environ au sud-est de Calgary, et y trouva les corps baignés de sang de Mme Levins et de ses deux enfants, Tim, 15 ans et Liz, 12 ans.

Et quelques heures plus tard, on trouva, dans le sous-sol de leur demeure, les corps du pasteur Reg Tomlinson, 59 ans et de sa femme Grace, 56 ans, tous deux originaires de Grande-Bretagne, qui avaient immigré au Canada il y a à peine deux ans.

Le corps du forcené fut découvert le lendemain dans la roulotte d'un voisin absent pour quelques jours; à ses côtés gisait une carabine semi-automatique de calibre 22.

téléphoto PC

Après avoir tué sa femme, ses deux enfants, un pasteur et son épouse, Irvin Levens s'est lui-même tiré une balle dans la tête dans la roulotte d'un voisin. Le drame s'est produit en fin de semaine à Bassano, près de Calgary.

Un prêtre québécois se noie aux Philippines

MANILLE (AFP) — Un prêtre québécois, Gaston Fellan, 51 ans, de Joliette, s'est noyé jeudi alors qu'il se baignait près d'une île située au sud des Philippines, a annoncé la police provinciale samedi à Manille.

Selon l'agence de presse officielle PNA, le prêtre était membre d'une congrégation religieuse dont le siège régional est à Davao, ville située à quelque 944 km au sud-est de Manille.

PNA a précisé que le prêtre s'est noyé alors qu'il se baignait à la plage de Caliclic, dans le village de Babak, dans l'île de Samal, au large de Davao.

DERNIÈRE SEMAINE
DE NOTRE VENTE D'ÉTÉ
TOUT EST MAINTENANT
RÉDUIT
DE 50 À 75%

Helen Preston
1243, boul. Laird, Ville Mont-Royal

20% DE RÉDUCTION
SUR NETTOYAGE À SEC DE CUIR ET SUÈDE
NETTOYAGE DE CARPETTES
REMISE À NEUF DE COUSSINS
BELLINGHAM Nettoyeurs et Tailleurs LTÉE
2002 Édouard-Montpetit
6626 Côte-St-Luc
373 avenue Dorval
SERVICE DANS TOUTE L'ÎLE 733-5377

Le vieux Bonsecours
Eaton neuvième étage
où
l'heure du lunch
en est vraiment
une de congé
Permis de vente d'alcool
Buffet chaud ou froid
Menu du jour: 4.25 à 6.25
Ouvert 11h30 à 17h
Jeudi et vendredi 11h30 à 19h

Restaurant
EATON

la ligne de soins Stendhal au Ginseng, maintenant chez Ogilvy.

De Paris, une gamme complète de produits pour veiller sur l'hydratation de votre peau. Le premier traitement de beauté au Ginseng, plante surnommée "racine de longue vie" et au Collagène, protéine soluble. Découvrez G.Sen ligne de soins, de Stendhal dès aujourd'hui. À gauche, Crème Nourissante **33.25**, Crème Équilabrante **26.95** et Vithélium Vison, Crème Anti-Cerne **21.00.**

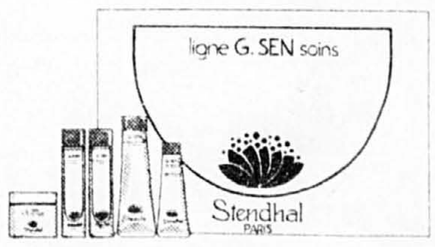

OFFRE D'INTRODUCTION: le coffret Ligne G.SEN de soins **gratuitement** avec tout achat de $15.
Le coffret contient Gel Démaquillant, Lotion Tonique, Crème Reconstituante, Base Stimulante et Crème Fluide pour le Corps.

Écrivez Ou Composez 842-7711
les produits de beauté, rez-de-chaussée,
Ste-Catherine et de la Montagne.

OGILVY

C'EST UN FAIT

1. Votre visage est trop précieux pour confier l'enlèvement des poils à n'importe qui.
2. Vous pouvez compter sur les experts du Système Grégoire pour un enlèvement de poils permanent et minutieux.
Ce n'est pas qui que ce soit qui peut enlever les poils de façon permanente et correcte.
Le Système Grégoire le peut. Voici pourquoi.
Nos techniciennes subissent un entraînement intensif et sont constamment mises au courant des méthodes les plus récentes d'enlèvement permanent de poils superflus.
Nos cliniques sont équipées des appareils les meilliurs ainsi que les plus modernes.
Nos directrices de clinique surveillent attentivement votre traitement et vos progrès.
Tout cela . . .en plus de nos recherches continues . . . nous permet de vous donner l'épilation la plus effective, la plus confortable possible aujourd'hui à un prix raisonnable.
Votre visage si précieux mérite le meilleur.
Le Système d'épilation permanente Grégoire est le meilleur.
C'est un fait.

système grégoire
LE PLUS GRAND SYSTÈME MONDIAL D'ÉPILATION PERMANENTE
CENTRE-VILLE: 861-9741 de Lundi a Vendredi 9-6
1010 ouest, rue Ste-Catherine, 301 Edifice

MAIGRIR

Maintenant essayez
WEIGHT WATCHERS

De tous les régimes amaigrissants du monde, aucun n'a donné de meilleurs résultats que le régime Weight Watchers.

Nous avons aidé plus de gens à perdre plus de poids que n'importe quel autre régime.

Mme MARYLYN REICH
DIRECTRICE DE REGION

Pour la classe
la plus près de chez vous, composez
MONTRÉAL 727-3788
Pour un message d'encouragement
488-0561
• Aucun contrat • Frais d'inscription $7
• Classe hebdomadaire $5

WEIGHT WATCHERS
Weight Watchers du Quebec Ltee dont l'usage est enregistre. Tous droits reserves. Valide pour la province de Quebec seulement.

ARTS ET SPECTACLES

Danses carrées en chaise roulante

OTTAWA (PC) — Le tempo est un peu plus lent et les robes ne virevoltent pas autant mais l'atmosphère est toujours la même.

Vingt-quatre adeptes des danses carrées ont donné vendredi un spectacle sur la colline du Parlement mais avec cette particularité: ils constituent les deux seuls clubs de danses carrées en chaise roulante au Canada.

Venant d'Edmonton et de Vancouver, ces folkloristes ont suivi les rythmes pendant une heure sous le chaud soleil de la capitale et ont provoqué les applaudissements des touristes et d'autres danseurs.

Ce symposium canadien des danses carrées s'est terminé hier.

Les 24 handicapés font partie des 6,000 danseurs venus à Ottawa du Canada, des États-Unis, du Japon, de la Grande-Bretagne, de l'Australie et de la Nouvelle-Zélande.

«Nous suivons pratiquement les mêmes pas que tous les autres, explique M. Mervin Henderson, du club vancouvérois Wheeling Eights. La seule différence est que la musique est un peu ralentie et qu'il nous faut plus de place.»

Musée imaginaire de Tintin: 100,000 visiteurs

L'exposition «Le musée imaginaire de Tintin», présentée au Musée des Beaux-arts depuis le 20 juin, a accueilli son 100,000e visiteur en fin d'après-midi, samedi, après 40 jours d'exposition.

On s'attend à ce qu'environ 25,000 autres jeunes de 7 à 77 ans viennent passer quelques heures en compagnie des héros de la célèbre bande dessinée du Belge Hergé, d'ici la fermeture, le 24 août.

A Bruxelles, la même exposition n'avait pas attiré 40,000 personnes en deux mois, selon un porte-parole du Musée des Beaux-arts. A Paris et à Bordeaux, où elle a également été présentée, les assistances avaient été encore plus faibles.

Pourquoi à Montréal, tous les petits «moules à gaufres» ont-ils accepté de faire la queue, parfois sur plusieurs coins de rues, pour y assister? Un mystère digne des frères Dupond et Dupont, les deux as-détectives.

Le CRTC octroie trois permis à Radio-Québec

OTTAWA (PC) — Le Conseil de la radiodiffusion et des télécommunications canadiennes a accordé des permis de diffusion à trois nouvelles stations de télévision de langue française du Québec.

Les nouveaux permis permettront la mise en service des chaînes 45 à Trois-Rivières, 22 à Rimouski et 14 à Sherbrooke.

Ces stations retransmettront la programmation de Radio-Québec à partir de CIVMT, Montréal.

La mise en onde des nouvelles stations doit être faite d'ici un an.

UNE QUARANTAINE DE FILMS EN COMPÉTITION

Rétrospective des oeuvres de Kenji Mizoguchi à la Biennale de Venise

VENISE (AFP) — Une quarantaine de films participeront, du 28 août au 8 septembre, à la Biennale cinématographique de Venise qui présentera également une rétrospective de 33 oeuvres du cinéaste japonais Kenji Mizoguchi (1898 - 1956), a-t-on appris samedi.

Le programme officiel classe les films en quatre catégories: «Cinéma 80», «Atelier vénitien», «Midi-minuit» et «Contre-champ italien».

La catégorie «Atelier vénitien» est ouverte à des oeuvres de réalisateurs, jeunes ou confirmés, qui s'expriment hors du cadre habituel de la production et de la distribution cinématographiques. Seront présentées dans cette session des productions indépendantes, des créations pour la télévision, des films d'essai mettant en jeu des techniques expérimentales de prises de vue ou de son, des oeuvres à cycle...

«Cinéma 80» verra de son côté la projection d'oeuvres s'inscrivant dans le cadre traditionnel de la production cinématographique.

Vingt-cinq films seront présentés dans ces deux catégories, qui seront primées par trois «Lions d'or».

Voici le programme officiel des oeuvres qui seront présentées:

Catégorie «Cinéma 80»:

Going in Style (E.U.) de Martin Brest (première mondiale); *Gloria* (E.U.) de John Cassavetes; *Melvin and Howard* (E.U.) de Jonathan Demme; *La petite Sirène* (France) de Roger Andrieux; *Deux lions au soleil* (France) de Claude Faraldo; *Richard's Things* (G.B.) de Antony Harvey; *Edad da Terra* (Brésil) de Glauber Rocha; *Omegalexandros* (Grèce) de Theodoros Anghelopoulos.

Catégorie «Atelier vénitien»:

Uomini E No (Italie) de Valentino Ordini; *L'Altra Donna* (Italie) de Peter Del Monte; *La ragazza Di Via Mille Lire* (Italie) de Gianni Sera; *Masoch* (Italie) de Franco Brogi Taviani (première mondiale); *Les nouveaux romantiques* (France) de Paul Vecchiali; *Guns* (France) de Robert Kramer; *Der Aufstand* (RFA) de Christian Rischert; *La répétition générale* (RFA) de Werner Schroeter; *Charlotte* (co-production germano-hollandaise) de Frans Weisz; *Pilgrim Farewell* (E.U.) de Michael Roemer; *Les enfants du vent* (Algérie) de Brahim Tsakis (première mondiale); *Un jour spécial* (Hongrie) de Peter Gothar (première mondiale); *Création* (Espagne) de Fernando Trueba (première mondiale); *Bxala* (Portugal, de Pedro Vasconcelos (première mondiale); *L'amour des gouttes de pluie* (Tchécoslovaquie) de Karel Kachyna; *La couronne de Pierre* (Yougoslavie) de Srdjan Karanovic.

Participeront hors concours dans la catégorie «Cinéma 80», notamment:

Atlantic City (production franco-canadienne) de Louis Malle; *Phobia* (Canada) de John Huston; *Volanti Eugenio* (Italie) de Luigi Comencini; *The human factor* (G.B.) de Otto Preminger; *Edfou* (Égypte) de Ibrahim Mougli; *Les jours longs* (Irak) de Tawfik Salah.

Hors concours «Atelier vénitien», notamment:

Il mistero di Oberwald (Italie) de Michelangelo Antonioni; *Vacanca in Val Trebbia* (Italie) de Marco Bellocchio; *L'Ultima Notte di Carnevale* (Italie) de Carlo Tuzii; *Rueckwaerts* (RFA) de Rene Parraudin; *Gummoving* (RFA) de Hanna Frenzel; *Berlin Alexanderplatz* (RFA) de Rainer Werner Fassbinder (12 feuilletons d'une durée totale de 13 heures environ); *Krontrakt* (Pologne) de Krzystof Zanussi.

Catégorie «Midi-minuit», notamment:

Lightnings over water (coproduction germano-américaine) de Wim Wenders, *Premier pas* (Algérie) de Moussa Haddad.

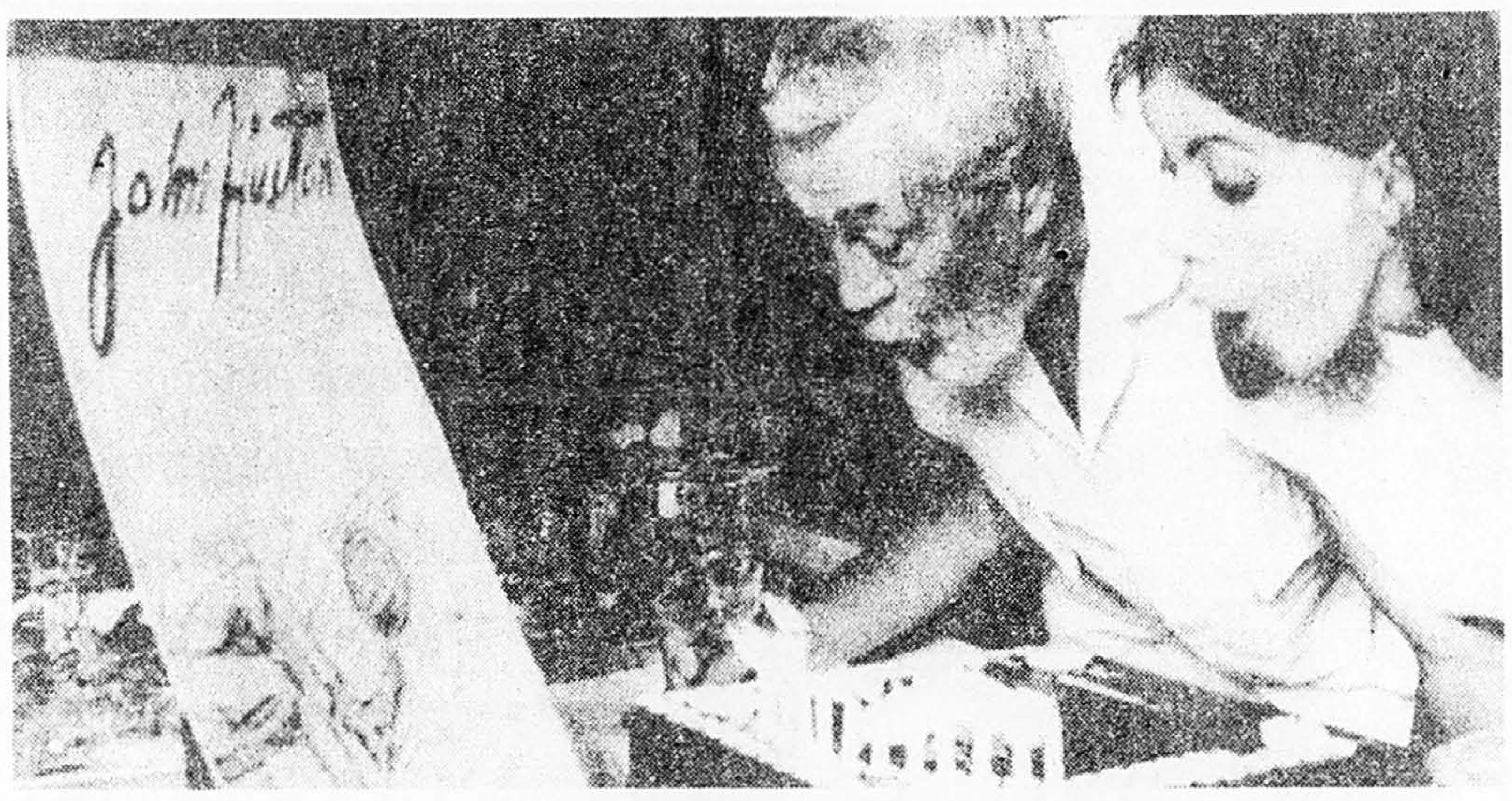

Bon anniversaire

Le réalisateur de film John Huston a célébré la semaine dernière son 74e anniversaire de naissance en compagnie de l'actrice canadienne-française Carole Laure, née, elle aussi, un 5 août. M. Huston dirige actuellement à Budapest son 34e film, intitulé «Espace to Victory», dans lequel Carole Laure joue le rôle d'une jeune veuve française.

CFCF 12 Cable 11 et Donald K. Donald présentent l'extraordinaire spectacle musical de Broadway récipiendaire de plusieurs prix

A CHORUS LINE
En prolongation pour une semaine (3 semaines seulement)
A COMPTER DU MERCREDI 20 AOUT JUSQU'AU DIMANCHE 7 SEPTEMBRE
Billets en vente à tous les comptoirs T.R.S.
Expo Théâtre est situé à proximité de l'Autoroute Bonaventure à la Cité du Havre — Sortie Port de Montréal. Stationnement gratuit près du théâtre. L'autobus 168 de la CTCUM quitte la station de métro Peel toutes les 8 minutes en direction de l'Expo Théâtre.
EXPO-THÉÂTRE CITÉ DU HAVRE, MONTRÉAL RENSEIGNEMENTS - 288-3651

LES ENTREPRISES GESSER INC. présentent
AIN'T MISBEHAVIN'
La nouvelle Comédie Musicale de FATS WALLER
Gagnante du trophée TONY pour Meilleur Musical en 1978
9 au 14 septembre
Mar, Mer, Jeu, Ven, à 20h
Sam, 18h et 22h
Dim, 14h30 et 20h
Billets $15, $12, $10 EN VENTE MAINTENANT
SALLE WILFRID-PELLETIER PLACE DES ARTS Montréal (Québec) H2X 1Z9
Guichets du lundi au samedi inclusivement, de midi à 21 heures. Pas de réservations téléphoniques. Renseignements: 842-2112

LA VARIÉTÉ DONNE DU PIQUANT À L'AMOUR — 18 ans Adultes
ONE WAY AT A TIME
PLUS: 2e film erotique en couleur
PAPINEAU 2 Dès 12h

un film de Guy Simoneau — 18 ANS Adultes
PLUSIEURS TOMBENT en AMOUR
4e et dernière semaine à l'affiche ENCORE
DISTRIBUTION LES FILMS DU CRÉPUSCULE
au Ouimetoscope 1204 Rue Ste-Catherine Est Tél.: 525-8600
Sem.: 7.00-9.00 Sam., dim.: 1.00-3.00-5.00 7.00-9.00

ELLES VOUS RAPPORTENT AU CENTUPLE!
LES ANNONCES CLASSÉES 285-7111

de l'EROTISME en GRANDE PREMIERE — 18 ANS Adultes
Partenaires de Plaisir... SOUVENIRS EROTIQUES
PLUS Positions Danoises en COULEUR
Dès 12 h PAPINEAU 1 — EROS Dès 10 h

la presse

STARMANIA
EN VENTE DÈS VENDREDI

Cinémas ODEON
THE BLUES BROTHERS — POUR TOUS — 4:45, 7:15, 9:40 — Atwater 3 931 3313
ALL THAT JAZZ — 14 ANS — 5:00, 7:15, 9:25 — Bonaventure 2 861 2726
Kurt Russell USED CARS — 14 ANS — 7:15, 9:15 — Côte-des-Neiges 2 735 5527
Adolescents 14-17 ANS $2.75 avec carte d'identité et photo
THE BLUE LAGOON — 14 ANS — Neiges: 7:10, 9:10 Bon.: 5:15, 7:15, 9:15 — Côte-des-Neiges 1 735 5527 — Bonaventure 1 861 2726
WALT DISNEY LES VISITEURS D'UN AUTRE MONDE — POUR TOUS — PLUS! 101 Dalmatiens — Le Dauphin 1 721 6060
CHEECH & CHONG'S NEXT MOVIE — 18 ANS — Atw.: 5:00, 7:00, 9:00 Déc.: 7:00, 9:00 — Atwater 2 935 4246 — Square Décarie 2 341 3190
LES MUPPETS ÇA C'EST DU CINÉMA — POUR TOUS — 1:30, 3:30, 5:30, 7:30, 9:30 — Le Dauphin 2 721 6060
LES GARENNES DE WATERSHIP DOWN — POUR TOUS — PLUS! Le Choc des Etoiles — Crémazie 388 4210
Jane Fonda Robert Redford LE CAVALIER ÉLECTRIQUE — POUR TOUS — 2e FILM — Ciné-Parc Boucherville 2 655 5515 — Jean-Talon 725 7000 — Odéon Laval 2 687 5207
Olivia Newton-John XANADU — POUR TOUS — Atw.: 5:30, 7:30, 9:30 Déc.: 7:00, 9:00 — 2e film au ciné-parc: Roger Moore «Ffolkes» — Ciné-parc Châteauguay 3 691 1310 — Atwater 1 935 4246 — Square Decarie 1 341 3190
Claire Pimparé GABRIELLE — POUR TOUS — C'est le 'Love Story' Québécois — PLUS! Le Jeune Bionique — Ciné-parc Vaudreuil 1 455 5154 — Ciné-parc St-Jérôme 2 436 4773 — Ciné-parc St-Mathieu 659 3445
KRAMER CONTRE KRAMER — POUR TOUS — Champ.: 1:30, 3:30, 5:30, 7:30, 9:30 — 2e film au ciné-parc: George Ségal «L'Amour sur béquilles» — Champlain 2 524 1685 — Ciné-Parc Laval 2 622 5555
L'EMPIRE CONTRE-ATTAQUE (LA GUERRE DES ÉTOILES 2) — POUR TOUS — 2e film aux Ciné-Parcs SEULEMENT! — Champlain 1 524 1685 Brossard 3 465 5906 Odéon Laval 1 687 5207 Verdun 768 2092 Capitol St-Jean Ciné-parc Odéon 1 655 0692 Ciné-parc Châteauguay 1 691 1310 Ciné-parc St-Jérôme 1 436 4773 aussi à: Drummondville, Sorel, Joliette, Saint-Hyacinthe et Granby
le Champion de Karaté Chuck Norris L'IMPITOYABLE — 14 ANS — PLUS! Lino Ventura L'homme en colère — Villeray 388 5577 Brossard 1 465 5906 Ciné-Parc Boucherville 1 655 5515 Ciné-parc Vaudreuil 2 455 5154 Ciné-Parc Laval 1 622 5555 Rex St-Jérôme
Tony Curtis Susan Strasberg LE FAISEUR D'EPOUVANTES — POUR TOUS — PLUS! La Fille en Or — Mercier 255 6224 Brossard 2 465 5906 Ciné-parc Châteauguay 2 691 1310 Ciné-Parc Laval 4 622 5555 Ciné-parc Odeon 2 655 0692

LES CINÉMAS FRANCE FILM
LEE VAN CLEEF: SOLIDE COMME UN ROC KAREN BLACK: SUBLIME — 14 ANS
LE RENARD DE BROOKLYN — 2e sem.
2e FILM 5 GACHETTES D'OR — st-denis 1 1594 RUE ST-DENIS 849-4211

LE SEXE QUI PARLE No 2 — 18 ANS Adultes
UN FILM DE FREDERIC LANSAC
desjardins 3 BASILAIRE 1 288 3141 — 2e FILM LA JOIE DE PLANER

2001: ODYSSÉE DE L'ESPACE — POUR TOUS — 2e sem.
desjardins 1 BASILAIRE 1 288 3141 — 12:10 - 15:00 - 17:50 - 20:40

Le viol: Ce grand fléau social.
La Grande Peur — 2e sem. — 18 ANS Adultes
desjardins 2 BASILAIRE 1 288 3141 — 12:05 - 13:55 - 15:45 - 17:35 - 19:25 - 21:20

UGO TOGNAZZI ORNELLA MUTI PATRICK DEWAERE — 14 ANS
LA CHAMBRE DE L'ÉVÊQUE — 5e sem.
desjardins 4 BASILAIRE 1 288 3141

A 19 ans, est-ce déjà trop?? — 18 ANS adultes
Abigail Clayton, Annette Haven, John Leslie
NAKED AFTERNOON
PLUS! 2e film adulte HE & SHE
pussycat 4015 St-LAURENT 845-5215

Super excitant pour beaucoup de monde! Swank — 18 ANS adultes
TINA RUSSELL Qu'importe ce qui arriva à
MISS SEPTEMBER
PLUS! DEUXIEME GRAND FILM
LE BEAVER 5117 PARK 844-1932
GUY GUY & MAISONEUVE TEL 931 2912
PICCADILLY 5025 SHERBROOKE W 486 2811

Le PLAISIR ULTIME — 18 ANS Adultes
SAMANTHA FOX dans le rôle de Cosmo GEORGINA SPELVIN HELEN MADIGAN et en première PATRICIA WEST
Mystique
PLUS: 2e FILM EROTIQUE
EVE Dès 10h

élysée 1 35 MILTON 842-6053
Coupable d'avoir aimé la vie... Condamnée pour l'avoir vécue passionnément — 14 ANS
CORDELIA
PLUS! L'HISTOIRE D'UN VIOL MOURIR A TUE-TETE
MOURIR: 7h30 CORDELIA: 9h30
élysée 2 35 MILTON 842-6053
CE SOIR A 7h L'ÉVENEMENT DU FESTIVAL DE NEW YORK! — POUR TOUS
Molière
$2.50 ETUDIANTS avec carte
«Une REMARQUABLE PRODUCTION QUÉBECOISE»
Les Bons Débarras — FRANCIS MANKIEWICZ RÉJEAN DUCHARME
CLAIR DE FEMME — YVES MONTAND ROMY SCHNEIDER — 14 ANS
CLAIR: 7h30 DEBARRAS: 9h30
Cinéma 7e art 722 0302 3180 rue BELANGER

chom présente

avec invité: HUMBLE PIE
Samedi, 6 septembre
FORUM DE MONTRÉAL
Billets: $9.50 maintenant en vente aux guichets du Forum et à tous les comptoirs T.R.S.
Une production Donald K. Donald

LA GRÈVE DES ACTEURS POURRAIT S'ÉTENDRE À LA TÉLÉ

Boycottage de la remise des Emmy ?

■ HOLLYWOOD (AP) — La grève des acteurs déclenchée il y a deux semaines et demie à Hollywood semble devoir s'amplifier par un boycottage des programmes télévisés, les artistes parlant déjà de la possibilité de boycotter la remise des prix Emmy, qui doit être diffusée sur la réseau NBC le lundi 7 septembre.

Un comité ad hoc a demandé en effet hier l'appui des grévistes en vue du boycottage des programmes de variétés, qui ne sont pas affectés pour l'instant par la grève de la Screeen Actors Guild, parce qu'ils font l'objet de contrats distincts conclus avec l'American Federation of Television and Radio Artists.

Entre-temps, les acteurs ont été avisés hier de ne plus participer à aucune tournée de promotion ou de publicité, et de se préparer à manifester la semaine prochaine devant les studios Universal: il s'agit là d'une intensification des tactiques utilisées par les acteurs et les musiciens pour obtenir, dans leurs futurs contrats, un boni supplémentaire lorsque leurs films ou leurs programmes télévisés sont diffusés sur de nouveaux marchés vidéo.

Ed Asner, le héros de la série télévisée Lou Grant, a déclaré hier qu'il ne pensait pas que la grève prenne fin avant la date de remise des Emmy: la tentative effectuée la semaine dernière par les services de médiation fédéraux pour amener une reprise des négociations a échoué, et l'on ne prévoit pas de nouveaux pourparlers pour l'instant. «Ce sera une longue grève, a déclaré M. Asner, mais c'est la grève la plus importante de notre histoire: c'est notre guerre civile».

La grève paralyse déjà virtuellement toute l'industrie du film et de la télévision; jeudi, la Guilde a adressé à ses 45,000 membres une lettre les avisant de refuser tout service aux producteurs, à l'exception des messages publicitaires, qui dépendent d'un contrat différent et ne sont pas affectés par le débrayage.

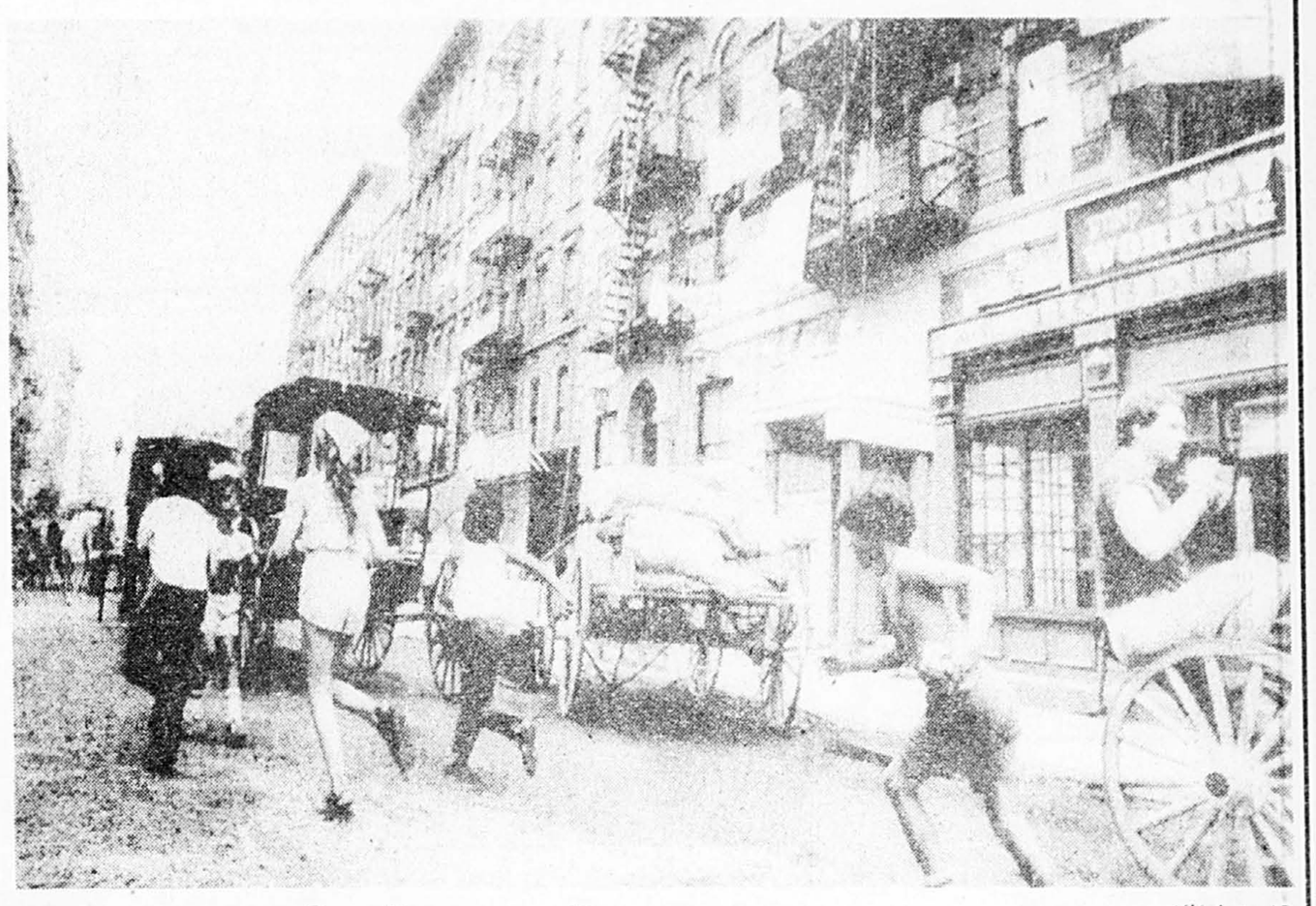

téléphoto AP

Un recul dans le temps

La East 11th Street, à New York, a été rajeunie de quelque 80 ans pour prendre l'aspect d'une rue du début du siècle, avec sol de terre battue, voitures à cheval et magasins hébraïques, à l'occasion du tournage du film «Ragtime». Le célèbre acteur James Cagney y joue le rôle d'un commissaire de police, secondé par l'acteur Norman Mailer.

La veuve de Peter Sellers communique avec son mari

■ LONDRES (AFP) — La veuve du comédien britannique Peter Sellers, décédé le 24 juillet dernier, a affirmé être entrée en contact avec son époux grâce à un médium, rapporte vendredi la presse populaire britannique.

Au cours d'une séance de spiritisme qui s'est déroulée il y a dix jours dans le sud de l'Angleterre au domicile d'un ami du couple, Lynne Frederick, 26 ans, aurait communiqué pendant une heure avec son mari, grâce au médium Doris Collins que consultait souvent Peter Sellers.

Les époux ont échangé des propos «très intimes», a déclaré le médium. «Je me sens maintenant l'esprit en paix», a indiqué de son côté la veuve qui se trouve actuellement à Gstaad (Suisse).

CINEMAS UNIS $3.25 ADOLESCENTS 14-17 ANS avec carte d'identité et photo (Sauf Dollard)

VENEZ VOUS DETENDRE DANS LE CONFORT DE NOS SALLES CLIMATISEES!

UNE COMÉDIE IRRÉSISTIBLE! UGO TOGNAZZI MICHEL SERRAULT
la Cage aux Folles — 14 ANS — 1:10, 2:55, 4:40, 6:25, 8:10, 9:50
Le PARISIEN 2 — 2e ANNÉE!

Oscar du Meilleur Film Etranger — 14 ANS
le Tambour
Le PARISIEN 4 — 1:15, 3:50, 6:25, 9:00

"Une SPLENDIDE FOLIE!" "Un film de RAINER FASSBINDER, élégant et comique. Un succès brillant." "Une comédie légère et grivoise avec des interprètes de première classe." Un film de FASSBINDER avec DIRK BOGARDE • ANDREA FERREOL
Désespoir — 12:30, 2:40, 4:55, 7:05, 9:20
Le PARISIEN 3

DIDIER FARRE présente — 18 ANS Adultes
Un film de Patrick SCHULMANN
4e MOIS de SUCCÈS! et la tendresse?... bordel!
PARISIEN: 12:20, 2:05, 4:00, 5:50, 7:45, 9:35. GREENFIELD: 6:00, 7:45, 9:30. LAVAL: sem. 7:15, 9:15. VERSAILLES: 7:00, 9:00
Le PARISIEN 5 — LAVAL 4 — GREENFIELD PARK 2 — VERSAILLES 2

JAMES BROLIN MARGOT KIDDER & ROD STEIGER — 14 ANS
AMITYVILLE LA MAISON DU DIABLE — "POUR L'AMOUR DE DIEU, SORTEZ!"
Pl. 2e GRAND FILM AVENTURES en Californie
PARISIEN: 1:30, 5:20, 7:30. LAVAL: 7:25. GREENFIELD: 7:30. VERSAILLES: 7:00
Le PARISIEN 1 — LAVAL 1 — GREENFIELD PARK 1 — VERSAILLES 1 — 2e SEM.

PASSION À SON EXTRÊME! — 18 ANS — 2e FILM — LE SANG EN FEU!
DES FILLES LIBRES — Emilienne
«FILLES»: 2:50, 6:15, 9:40 «EMILIENNE»: 1:05, 4:30, 7:55
CHATEAU 2

JEUNES FILLES SANS VOILES — 18 ANS Adultes
Sensational Janine
2e FILM «FLAVIA, L'ÉCORCHÉE VIVANTE»
RIVOLI: 1:00, 4:25, 7:50. GREENFIELD: 6:00, 7:45. LAVAL: 6:10, 7:50. VERSAILLES: 6:05, 7:45.
RIVOLI 1 — LAVAL 5 — GREENFIELD PARK 3 — VERSAILLES 3

2 GRANDS SUCCÈS ÉROTIQUES — 18 ANS
Helga, Fille ESCLAVE — ELSA la Louve de Stilberg
RIVOLI 2
«HELGA»: 3:05, 6:05, 9:15. «ELSA»: 1:30, 4:35, 7:40

7 CASSE-COU DÉFIENT L'IMPOSSIBLE! — POUR TOUS
Fantastiques — ELKE SOMMER PATRICK MACNEE
Plus! 2e GRAND FILM en Couleur
CHATEAU 1 — «FANTASTIQUES»: 2:30, 6:00, 9:30. «RISQUE»: 12:40, 4:10, 7:40

AIRPLANE — POUR TOUS
HEUREUSEMENT IL NE S'AGIT QUE D'UN FILM!
LOEWS: 1:05, 3:05, 5:05, 7:05, 9:05. LA CITE: 6:10, 7:50, 9:30. CLAREMONT: 7:10, 9:10. LAVAL: 6:05, 7:45, 9:25. DOLLARD: OUVERTURE 7:30.
CLAREMONT — LOEWS 3 — LaCité 1 — Cineparc DOLLARD 1 — LAVAL 2 — 6e SEM.

14 ANS — SAMUEL FULLER'S THE BIG RED ONE
Avec LEE MARVIN — LORIMAR Release Thru United Artists
PLACE VILLE MARIE: 12:30, 2:40, 4:50, 7:50, 9:15. DORVAL: 7:00, 9:10. KENT: 6:55, 9:00
PLACE VILLE-MARIE — KENT 2 — DORVAL 2

WALT DISNEY PRODUCTIONS' HERBIE GOES BANANAS — POUR TOUS — TOUT NOUVEAU
AUX 2 CINES TOUS LES JOURS: 1:00, 3:00, 5:00, 7:00, 9:00
VAN HORNE — FAIRVIEW 1

14 ANS — Fame
MGM United Artists — Laissez-passer non valables.
YORK — 1:25, 3:55, 6:25, 9:00

BRIAN DE PALMA LE MAITRE DU MACABRE VOUS INVITE A UN SPECTACLE A LA TOUTE DERNIERE MODE DANS LE CRIME... — 18 ANS
DRESSED TO KILL — MICHAEL CAINE ANGIE DICKINSON NANCY ALLEN
1:10, 3:10, 5:10, 7:10, 9:10
LOEWS 1

IL Y A TOUJOURS DES GENS QUI NE SONT PAS DANS LE COUP! — 14 ANS
Caddyshack — ORION
LOEWS: 1:20, 3:20, 5:20, 7:20, 9:20. FAIRVIEW et MONKLAND: 7:00, 9:00
MONKLAND — LOEWS 4 — FAIRVIEW 2

THE FINAL COUNTDOWN — POUR TOUS
KIRK DOUGLAS MARTIN SHEEN KATHARINE ROSS JAMES FARENTINO — United Artists
LA CITÉ: 7:10, 9:10. DORVAL: 7:00, 9:10. KENT: 7:15, 9:15. DOLLARD: ouverture 7:30 P.M.
LaCité 2 — DORVAL 1 — KENT 1 — Cineparc DOLLARD 2
PLUS Au Cineparc: «WANDA NEVADA» Couleurs

L'homme le plus recherché de la prison de Wakefield, est le directeur! — 14 ANS
Robert Redford "BRUBAKER"
LOEWS: 12:15, 2:35, 4:55, 7:15, 9:35. AVENUE: 7:00, 9:20. DORVAL: 6:30, 9:00. LAVAL: 6:30, 8:55
LOEWS 2 — LAVAL 3 — AVENUE — DORVAL 3

«ÉTONNANT ET DIABOLIQUE!» N.Y. Times — 18 ANS Adultes
JACK NICHOLSON STANLEY KUBRICK FILM
1:10, 3:50, 6:30, 9:10
LOEWS 5 — The SHINING

Nous avons les mots qu'il faut pour vous donner la parole. Rapidement!

Nous n'irons pas par quatre chemins. Nous allons tout de suite vous apprendre mots, phrases, expressions essentielles. Une langue de tous les jours, des phrases simples et correctes. Puis, nous vous ferons penser dans cette nouvelle langue avec laquelle vous deviendrez vite familier. Prenez vite rendez-vous. La parole est à vous.

BERLITZ

2020, rue Université, Bureau 402, Montréal Tél.: 288-3111
50 Place Cremazie, Bureau 210, Montréal Tél.: 387-2566

Immersion totale et leçons particulières. Service de traduction et d'interprétation. Les frais de tous les programmes sont déductibles de l'impôt.

Berlitz et immersion totale sont des marques déposées des Ecoles Berlitz Langues vivantes du Canada Ltée. Permis de culture personnelle no 749582 / 749585 Ministère de l'Education du Québec

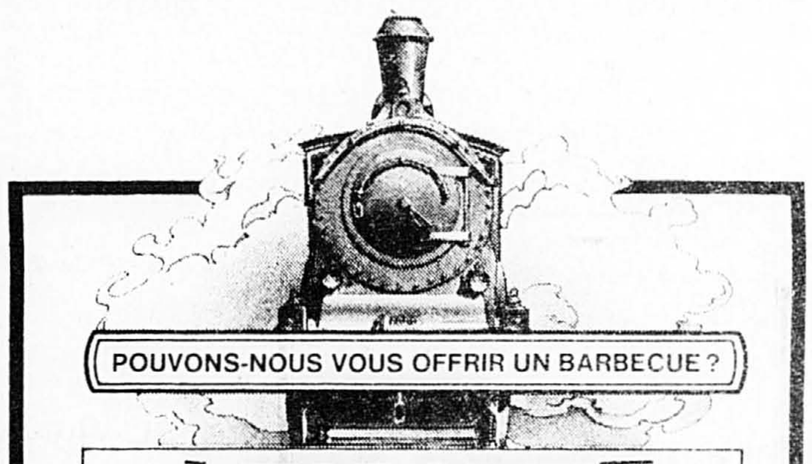

POUVONS-NOUS VOUS OFFRIR UN BARBECUE ?

À VOLONTÉ

DÎNER DE CÔTES DE BOEUF BARBECUE

(Repas complet avec breuvage, salade à volonté)

$7.95

ENFANTS DE 12 ANS ET MOINS $3.95

LES CÔTES DE BOEUF VICTORIA STATION

Toutes nos côtes sont des côtes de choix USDA, fraîches, vieillies sans agent de conservation et cuites lentement dans notre sauce barbecue spéciale.

VICTORIA STATION

Montréal, 7500, Avenue Victoria, (514) 739-3317

VS-4677 ML

Cette semaine à Place Bonaventure

GALERIE DES BOUTIQUES

DÉJEUNER-DANSANT au son de musique disco dans le jardin sur la Plaza ouest de Place Bonaventure. Les mardis et jeudis de midi à 14h jusqu'au 14 août (si la température le permet). L'entrée est libre.

CLINIQUE DE TENNIS — démonstration de tennis par François Synaeghel, champion du Québec pour 1980. Les 13, 14 et 15 août de 12h15 à 13h15... avec la participation du public. Niveau métro. Entrée libre.

HALL D'EXPOSITION

MARCHÉAUX PUCES. Articles divers de qualité. 14-15 août de 10h à 21h. Ouvert au public. Entrée libre!

CENTRE DE COMMERCE EN GROS

CENTRE D'AMÉNAGEMENT RÉSIDENTIEL. Le plus grand centre du meuble et accessoires au Québec. Mart «D». Le public est invité du mardi au vendredi de 10h à 17h et le samedi de 10h à 14h. Entrée libre.

Place Bonaventure

En toute amitié
À Télé-sélection

Un drame policier de la série *Columbo*, réalisé par Ben Gazzara et mettant en vedette Peter Falk, Richard Kiley et Michael McGuire.
Un mari jaloux tue sa femme et confesse son crime à son ami et voisin, un chef inspecteur de police. Celui-ci offre de le sortir d'affaire et monte un scénario propre à orienter les soupçons sur un cambrioleur très actif dans ce secteur résidentiel.

Ce soir à 20 h 30

La télé de l'été Radio-Canada

Économisez $10

Montréal/ Kingston $20 aller-retour

Profitez de ce tarif aller-retour 1-3 jours de VIA. L'aller peut s'effectuer tous les jours, sauf le vendredi. Pour tous détails, communiquez avec un agent de voyages ou VIA.

Traitez-vous bien, prenez le train.

VIA

Votre horoscope

BÉLIER — DU 21 MARS AU 20 AVRIL

C'est un lundi où tout va traîner en longueur et vous ressentirez de l'exaspération. Sur le plan de la santé, votre réseau digestif mérite votre attention; n'abusez pas de bonnes choses. Sur le plan du coeur, vous serez heureux, aucun nuage à l'horizon, il y aura communion d'idées et d'intérêt. En amitié, soyez souple, ne tentez pas d'imposer votre volonté à tort et à travers.

TAUREAU — DU 21 AVRIL AU 20 MAI

Ce lundi ne devrait pas vous servir à dilapider d'une façon navrante vos efforts et votre temps. Les planètes intensifieront votre orgueil qui vous incitera à croire que vous avez toujours raison. Sur le plan sentimental, vos émotions seront vives, innombrables et variées. Vous ferez jouer votre esprit critique à vos dépens, vous vous analyserez peut-être un peu trop.

GÉMEAUX — DU 21 MAI AU 21 JUIN

En ce premier jour de la semaine, prenez le temps de vous détendre l'esprit et le corps. La digestion subira des effets de la nervosité. Côté du coeur, vous ressentirez le besoin d'être rassuré sur les sentiments qu'on vous porte. Plus que jamais vous aurez un désir profond d'amour. Vous verrez fondre vos inquiétudes. Évitez toutefois d'être trop entier, ce qui gâche les meilleurs moments.

CANCER — DU 22 JUIN AU 22 JUILLET

Veillez à ce que vos proches ne pâtissent pas de vos changements d'humeur. Sur le plan sentimental, nourrir des espoirs c'est parfait, mais encore faut-il trouver le moyen de les réaliser. Sortez de votre cocon, voyez du monde, méfiez-vous des erreurs de jugement et si vous suivez une ligne de conduite depuis un certain temps, voyez si vous n'auriez pas intérêt à l'améliorer.

LION — DU 23 JUILLET AU 23 AOUT

Votre subtilité vous inspirera heureusement les attitudes qui conviendront à la maison. Ne vous attardez pas aux petites mesquineries journalières, regardez au-delà, cela vous aidera à garder votre calme. Que ce soit en amour ou en amitié, voyez à limiter votre exubérance sans pour cela avoir l'air paralysé. La personne aimée sera d'un optimisme réconfortant.

VIERGE — DU 24 AOUT AU 22 SEPTEMBRE

Ce n'est pas le moment d'avoir des désirs impossibles à satisfaire, ni de vous lancer dans des projets utopiques. Sachez exactement ce que vous voulez et comment vous comptez y arriver. Sur le plan sentimental, faites de vos petits bonheurs une trame solide. Ne masquez pas vos petites déceptions sous la marque de l'indifférence, ne craignez pas de dire ce que vous pensez.

BALANCE — DU 23 SEPTEMBRE AU 23 OCTOBRE

Belle entente sur le plan du coeur. Vous aimerez les raffinements et les sensations rares. Vous serez toutefois un peu porté à jouer au désabusé; heureusement que la personne qui vous intéresse est aussi éclairée que vous et le coeur parlera. Au travail, vous ferez montre de ténacité et d'endurance. Un esprit de tolérance s'instaurera. Les affaires seront saines et prospères.

SCORPION — DU 24 OCTOBRE AU 22 NOVEMBRE

Votre vie sentimentale sera sans nuage et vous resterez conciliant dans vos amours. Sur le plan amical, refrénez votre sensibilité, ne cherchez pas à cacher sous des regards bourrus l'intérêt et la sympathie que vous ressentez pour autrui. Dans le domaine du travail, apportez plus de dynamisme dans l'exécution de vos tâches car vous êtes dans une phase de chance, de bénéfices.

SAGITTAIRE — DU 23 NOVEMBRE AU 21 DECEMBRE

Ce ne sera pas facile de combattre le pessimisme de la personne qui vous aime. Ne craignez pas de revenir en arrière pour retrouver stabilité et bonheur car le mal vient souvent de votre manque de fixité et de continuité dans vos idées. Au travail, si vous essuyez un petit échec, n'hésitez pas à reconsidérer la question. Côté santé, la marche serait pour vous un tranquillisant.

CAPRICORNE — DU 22 DECEMBRE AU 20 JANVIER

Rien de bien remarquable sur le plan sentimental. Vous vous préoccuperez plutôt de votre travail, de vos projets. Vous réagirez davantage à ce que ceux qui vous entourent diront, à leurs commentaires, à leurs critiques. L'amitié requerrera votre énergie et vous direz ce que vous pensez même si cela doit provoquer certains remous. Il y aura un retard dans un remboursement.

VERSEAU — DU 21 JANVIER AU 19 FEVRIER

Vous éprouverez un fantastique besoin de plaire et il semble que vous serez fasciné par vos propres succès sur le plan sentimental. Le danger que vous disiez pas mal de bêtises inconsciemment vous menace et ces dernières seront comptabilisées par la personne qui vous intéresse. Au travail, il vous faudra réprimer une tendance à la dispersion qui ne vous apporterait que des désagréments.

POISSONS — DU 20 FEVRIER AU 20 MARS

Côté du coeur, vous ferez des projets qui auront toutes les chances d'aboutir agréablement. Vous aurez des satisfactions sentimentales qui vous apporteront l'équilibre auquel vous aspirez. L'amour vous fascinera mais vous fera aussi un peu peur. Au travail, une certaine inquiétude vous poussera à entreprendre plusieurs choses à la fois; résistez à cette tendance.

LES NAUFRAGÉS

BOZO

PEANUTS

MUTT ET JEFF

HAGAR DUNOR le VIKING

PHILOMÈNE

FERDINAND

CANDIDE

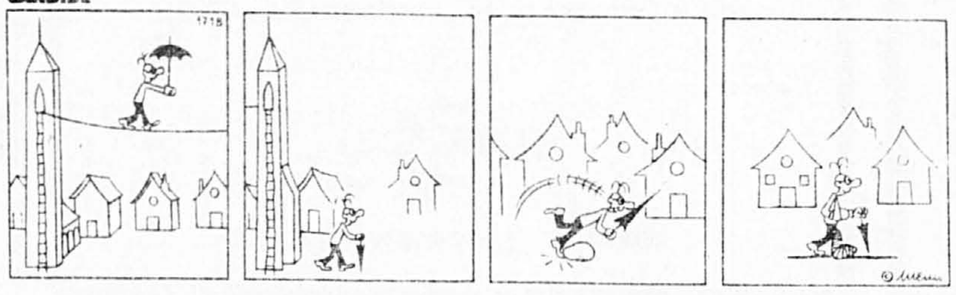

HISTOIRE DES JEUX OLYMPIQUES/MONTRÉAL 1976 — Viren, le plus grand

RÉPONSE À VOS QUESTIONS

Si vous recherchez la reponse a un probleme se rapportant a l'astrologie, il suffit d'ecrire a VOTRE HOROSCOPE, La Presse, 7, rue Saint-Jacques, Montreal, H2Y 1K9

QUESTION — Je suis né le 12 juillet 61 à Montréal à 1h05 du matin. J'aimerais savoir ce que me réserve l'avenir.

REPONSE — Sur le plan financier, il semble que vous puissiez espérer quelques rentrées d'argent intéressantes ce mois-ci. Vous traverserez une période propice à l'activité créatrice et à tout ce que vous pouvez tirer de votre nature imaginative. Jusqu'à l'automne, Jupiter-Saturne vous permettent de consolider votre situation si celle-ci est déjà intéressante ou d'en trouver une autre qui vous facilite un certain développement sur le plan des ambitions. Au niveau affectif, vous risquez de voir vos désirs contrariés, — peut-être tout simplement parce que vous manquez de souplesse et que vous refusez de faire le premier pas. Il semble que vous ayez à vous adapter à une nouvelle vie sentimentale au cours des mois à venir, et si vous refusez vous seul y perdrez.

• • •

QUESTION — Je suis née le 18 décembre 45 à Victoriaville à 11h45 a.m. J'aimerais connaître mon ascendant, mes chiffres chanceux et ce que me réserve l'avenir, côtés amour et chance.

REPONSE — Votre ascendant: POISSONS. Vos nombres favorables: 4-9-12-13-18-30. Côté amoureux, chance de reprise d'une relation ancienne qui peut durer quelque temps, voire quelques mois. Attention à l'impatience, l'instabilité d'humeur et à la nervosité qui ne favorisent jamais une longue durée aux sentiments. Septembre votre mois chanceux et votre meilleur jour: le mardi.

QUESTION — Né le 6 juin 1928, quels sont mes jours et nombres favorables?

REPONSE — Mardi et mercredi et 5-10-15-23-19-35.

• • •

QUESTION — Je suis née le 22 décembre 1918. Suis-je Sagittaire ou Capricorne et mon mari le 2 septembre 1913 vers 17 heures. Nos enfants sont tous nés à Chicoutimi, respectivement le 25 juillet 50 vers 9h a.m., le 22 janvier 52 vers 5h a.m. et le 24 janvier 54 vers 10h a.m. Quels sont s.v.p. nos ascendants respectifs et nos chiffres favorables?

REPONSE — L'hiver a commencé le jour de votre naissance en 1918, mais vers 10h du soir pour nous. Vous êtes née à 9h du matin alors que le Soleil était encore en Sagittaire; Vous êtes donc SAGITTAIRE/ascendant CAPRICORNE. Vos chiffres chanceux: 8-10-15-19-22-26. L'acendant de votre mari: VERSEAU et ses chiffres chanceux: 2-7-14-17-21-25. L'ascendant et les nombres favorables de vos enfants dans l'ordre: votre fille VIERGE et 4-5-6-13-20-29; votre premier garçon: SAGITTAIRE et 8-9-12-17-22-31 et votre 2e garçon: BÉLIER et 2-6-7-18-24-27. Si vous désirez pour votre part maintenir un bon équilibre sur le plan de la santé, il vous est recommandé d'économiser vos forces au cours des prochains trois mois. Pour les voyages, août et octobre vous sont favorables. Votre mari, à la santé, connaîtra une meilleure forme à partir de juillet, à la suite d'une élimination d'une certaine fatigue ou lassitude. Période de chance financière aussi dans les trois derniers mois de l'année. Votre aînée est venue au monde sous de bons augures pour la réussite professionnelle et sociale. Pour le plus vieux de vos garçons, de bonnes chances financières se dessinent pour lui. Quant à votre plus jeune, il connaîtra une stabilité en amour après l'âge de 30 ans. Pour votre information, sauf pour le Soleil qui retrouve sensiblement la même place chaque année dans les signes, les autres planètes, elles, occupent des endroits différents selon les années et manifestent des influences différentes aussi.

MOTS CROISÉS

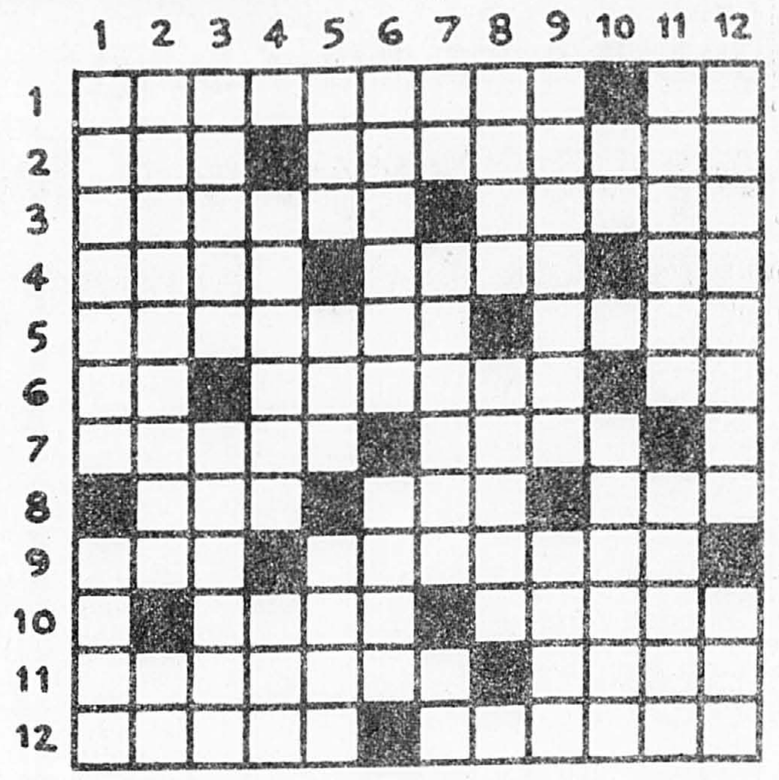

HORIZONTALEMENT

1—Bracelet composé de sept anneaux — Ilot de la Méditerranée.
2—Adverbe de lieu — Personne qui jette avec force.
3—Faisais une marque sur — Ville de Suisse.
4—Traitement médical — Patrie de Valéry — Rad.
5—Incréé — Authentique.
6—Note — Prénom masculin — Nouvelle Lune.
7—Roi de France en 888 — Transporté d'un compte à un autre.
8—Mets délicat — Article — Brame.
9—Dans la rose des vents — Contours.
10—Seille — Sans tête.
11—Annoncer ce qui doit arriver — Se permettre de.
12—Situées — Ni acide ni basique.

VERTICALEMENT

1—Qui s'exprime sans déguiser sa pensée — Lézard à pattes très courtes.
2—Eléments de récepteurs radiophoniques — Ricané.
3—Coiffure des prélats lorsqu'ils officient — Accidents.
4—Ventilées — Ville du Nigeria.
5—Coule en Asie Centrale — A poil— Ouvrage suspendu au-dessus d'un trône.
6—Filets pour prendre des petits oiseaux — Possessif.
7—Indium — Plantes dont on dirige la croissance — Préposition.
8—Quote-part — Fait répéter une seconde fois.
9—Remettre à flot — Aussi.
10—Dans la gamme — Prénom masculin.
11—Massif des Alpes — Suivre une action en justice.
12—Où l'on remarque de petites fentes — Epoque.

Solution au prochain numéro

	1	2	3	4	5	6	7	8	9	10	11	12
1	A	P	A	I	S	E	M	E	N	T		R
2	R	O	U	T	I	N	E		A	E	R	E
3	B	U		I	R	O	N	E		T	U	B
4	I	T	I	N	E	R	A	N	T	E		O
5	T	R	I	E		M	I	C	A		S	I
6	R	E		R	E	E		O	N	D	E	S
7	A	L	I	A	S		U	L	T	I	M	E
8	I	L	L	I	S	I	B	L	E	S		E
9	R	E		R	O	S	E	E		E	U	S
10	E		M	E	R	E		R	A	T	S	
11		M	I	S	E	R	E		I	T	E	M
12	P	A	S		R	E	V	I	S	E	E	S

Solution du dernier problème

MOT-MYSTÈRE

PHILATELIE — Un mot de 6 lettres

E T I L A U Q E E V E E P I E
N U A N C E L L T P X R U A M
O I Q L D G E E A A I T I A I
S P S I E A H T T X E N H A S
R E L S T P C O Y N I E C E P
E A S A E A I C D P I C T E S
V A E A N D M C R E E E L T E
I N I O C C M E L D N I T N T
L E U A E O H L H A O T T E T
A A D M N L I E N T S I T F E
V R M N E U L T E E M S R P L
E O A I E R P I G B O U E T U
G I R F N G O U R P O R B U O
E N G I L C E E E G C U R L R
U A E R U B I L V E I R E S A

ALBUM, AMINCI, BUREAU, CADRE, CASE, CENTRE, CLASSEUR, COIN, COTELE, DATE, DENT, DESSIN, EBOUE, EMIS, ESSAI, ETAT, ETOILE, ETUI, FENTE, FEUILLE, GOMME, GRILLE, HERPIN, LAVE, LEGENDE, LIGNE, MAHE, MARGE, MICHEL, MONNAIE, NUANCE, NUMERO, PAGE, PAIRE, PERCE, PINCE, PLANCHE, PLI, POSTE, PRIX, QUALITE, ROULETTES, SERIE, SE TENANT, TAXE, TEINTE, THEMATIQUE, TIMBRE, TRI, TYPE, VALIDE, VERGE, VERSO

Solution du dernier problème: PORTE-BAGAGES

Explication du jeu

Éliminez un à un les mots de la liste que vous repérez dans la grille. Ces mots peuvent se lire horizontalement, verticalement, diagonalement, de droite à gauche, de gauche à droite, de bas en haut et de haut en bas.

Les lettres qui vous resteront composent le mot-mystère

ANNONCES CLASSÉES

101 Propriétés à vendre

Trust Royal
Services immobiliers

ANJOU: Split-level 40 x 28, salle de bains et cuisine rénovés, armoires en frêne, piscine. EXCLUSIF. Jeannine Bergeron 354-0360, 253-3005.

AUTEUIL: Bord de l'eau, cottage, 7 pièces, salle de séjour avec foyer naturel très spécial, garage double avec portes électriques. MLS. Jeanne Harvey 661-6660, 663-4033.

BROSSARD: Situé croissant tranquille, bungalow tout brique, 6 chambres, salle familiale, grand terrain arbres adultes, occupation immédiate. $58,400. MLS. Suzanne Lussier 659-8691, 672-0235.

LONGUEUIL: Bungalow entrée split brique et bardeaux de cèdre, 7 pièces, 4 chambres, salle familiale, garage, paysagé, clôturé. MLS. Cam St-Denis 672-0235, 671-1174.

MERCIER: Cottage semi-détaché 7 pièces, près métro. MLS. Carole Baillargeon 354-0360, 325-2659.

MERCIER: Près métro Beaugrand, triplex détaché, 1 x 5, 2 x 4, possibilité d'un bachelor. Rez-de-chaussée libre à l'acheteur. MLS. Paul Nobert 354-0360.

MONTRÉAL-NORD: Duplex 40 x 30 semi-détaché 2 x 5 plus bachelor, garage. Près de toutes commodités. MLS. Réjean Bilodeau 354-0360, 353-0952.

MONTRÉAL-NORD: Duplex jumelé, rue Brunet, rez-de-chaussée libre à l'acheteur. Garage, 2 systèmes de chauffage. MLS. Jeannine Bergeron, 354-0360, 253-3005.

ROSEMONT: Magnifique triplex s/d avec bachelors, salle de séjour, garage, près centre d'achats Jean-Talon, propriété d'une beauté supérieure. J.G. Gilbert, 323-6470.

ROXBORO: Maison de ville, 3 chambres, vivoir encaissé, salle à manger, 1½ salle de bains. Prix $30,500. Isabelle Gauthier 684-3140, 684-4746.

ROXBORO: Prix réduit à $41,900. Charmant bungalow 3 chambres. Sous-sol fini. Garage. Taxes peu élevées. Linda Luce Keep 626-0021, 684-4746.

STE-DOROTHÉE: Bord de l'eau, bungalow 5 pièces, salon foyer naturel, terrain 8,880 p.c., près autoroute et tous services, réduit à $39,900 échange duplex/triplex. MLS. J.-C. St-Pierre 687-1840, 688-2899.

ST-HUBERT: Cottage pierre des champs, 5 chambres, foyer naturel, taxes basses, secteur tranquille, $44,900. MLS. Denise Gaudet 462-3131, 462-2246.

ST-HUBERT: Aubaine, bungalow aluminium 25 x 40, prix demandé: $35,900 à qui la chance? Exl.: Denise Gaudet 462-3131, 462-2246.

STE-JULIE: Joli cottage semi-détaché, 3 chambres à coucher, terrain aménagé, coin très tranquille, $41,500 seulement. MLS. Luc Guèvremont 462-3131, 679-3308.

ST-MICHEL: Beau grand triplex. 1 x 6 et 2 x 3 avec bachelor, sous-sol fini, garage, cour arrière, beaucoup espace de rangement. Robert Gauthier 274-9491, 374-5649.

COURTIER R-0065

$2000 COMPTANT 2 étages, 1x4½, 1x3½, remis à neuf, hypothèque claire, à refinancer, placement sûr. Roland J. Neault 281-1515, 691-2599, 692-9307.
DES ROSIERS, courtier.

A AHUNTSIC, cottage 5 pièces, rue Prieur, conditions impeccables. Claude Levesque 327-2686 581-2202. San Remo, courtier.

A ANJOU luxueux triplex, 7090 St-Zotique, 663-9412, 621-3920.

A LORRAINE
Hypothèques 10 1/4% disponibles
Très luxueuse maison de style contemporain 8 pièces, 3 salles de bain, foyer, armoires de cuisine et plancher en chêne, garage et terrain boisés. Taxes abordables. Aucune offre raisonnable refusée. 1h.30 à 9h p.m. 621-8560.

A MONTREAL, près Place Chaumont, duplex à partir de $49,550, hypothèque à 10½%. 6501 Pierre Bernard, direct du constructeur. 288-8458, 354-1523.

A Ville Lorraine cottage, 7 pièces, tapis inclus, foyer. Libre. Brousseau. Beau "Loc" crt 389-6115

A VENDRE Laval, Vimont, pas d'intermédiaire, construction 79, bon prix, 6633822

AHUNTSIC triplex plus, "custom built" salon 24X18, foyer pierre, revenu $1055. 934-0114, 384-4886.

AHUNTSIC. Visite libre dimanche. 9484 Parthenais. Duplex semi détaché 2x5½, sous-sol fini, salle de jeu, cuisine. Très bonne construction, très propre. Rez-de-chaussée libre à l'acheteur. Faut voir. MLS. G/Masone 325-2610
A.E.LePage, courtier

AHUNTSIC, duplex 2x5½, bien entretenu, possibilité de bachelor, hypothèque à 11%. N. Soumeillant 337-5480, 388-4053.
LE PERMANENT, courtiers

AHUNTSIC, près métro Crémazie, coin Fouchet, triplex 7½, 2x4½, garage, bons revenus. Idéal pour professionnel. Marthe Grosso 337-5480, 747-1538
LE PERMANENT, courtiers

AHUNTSIC, beau duplex très propre, 2x4½, sous-sol fini près du métro Sauvé, 384-8877.

AHUNTSIC: Georges Baril près Prieur, duplex attaché 2x5½, sous-sol fini, garage. Secteur très recherché. Gérard Beaulieu 254-4566 ou 388-4635.
TRUST GENERAL, COURTIERS

AHUNTSIC: Superbe bungalow, 4 chambres coucher, 8 pièces, détaché, construit sur commande, foyer, piscine, école, etc. Occupation immédiate. Prix $130,000. Fernand Louzon 254-4566 ou 725-3376.
TRUST GENERAL, COURTIERS

ANJOU Mtl, split level impeccable, 5 pièces, paisible. Faut voir. 721-7122
G. BERGERON COURTIER

ATTENTION Locataires: Pour aussi peu que $366. par mois devenez propriétaires d'un bungalow 5½, à Ste-Dorothée avec $5,000 comptant. Gilbert Ederhy 337-4641
Fiducie du Québec, courtier

AUTEUIL propriété avec pierre des champs, 5½ pièces, foyer, sous-sol fini, grand terrain, 625-6264.

AUTEUIL: Bungalow 5½ pièces, 3 chambres à coucher, sous-sol fini avec garage, terrain bien paysagé, bon prix, bon secteur. Philippe Leblanc 661-9030, 588-2700
MONTREAL TRUST, COURTIER

BAIE D'URFE: Maison canadienne construite sur spécifications avec piscine chauffée, terrain plus de 15,000 pi.car., vivoir adjacent à la chambre principale avec cheminée, 2½ salles de bain, grande salle à manger séparée, salle familiale adjacente à cuisine-dinette avec fenêtres en baie donnant sur jardin, foyer naturel aussi au salon et salle familiale, sous-sol fini en bois noueux, garage double. Hypothèque à 11%.

BEACONSFIELD 2 étages style Tudor, impeccable, offrant 4 grandes chambres, vivoir attenant à chambre principale, 2½ salles de bain, jolie cuisine-dinette, cheminée dans la salle familiale avec fenêtres panoramiques et porte patio sur sundeck, garage double. Hypothèque à 9%.

ROXBORO maison de ville en excellente condition, 5 minutes de marche du train et centre commerciaux. Offrant 3 chambres, salon, salle à manger combinés, escalier suspendu, sous-sol. Hypothèque à 10 3/4%.

NICOLE HARVEY
636-0367, 697-8522

AVIS
Les annonceurs sont priés de vérifier la première parution de leurs annonces.
Notre journal se rend responsable d'une seule insertion erronée.
Toutes erreurs, annulations, plaintes doivent être soulignées avant 5h p.m. pour être corrigées ou annulées le lendemain.
(Lundi ou vendredi)
285-7205

BATISSE SEMI COMMERCIALE: coin Laurier-Fabre, comprenant 2 magasins, 2x6½ 2x4½, revenu $17,640. Idéal pour acheteur commerçant. M. Ecuyer, 254-7624.
IMM. GRANDSON COURTIER

BEACONSFIELD: Bungalow stuc-coaluminium. Terrain 20,000 pi.car. Garage, grand salon, salle à dîner, 2 chambres à coucher, portes & fenêtres bois vernis. Hypothèque 11½%, $57,900. Lucienne Voyer 694-2196, 694-4880
MONTREAL TRUST, COURTIER

BEACONSFIELD: Split complètement renové, 6 pièces, 1½ bain. Près train. Grand terrain. Hypothèque possible à 12%. Alexina Vanasse 334-6767, 684-1141
MONTREAL TRUST, COURTIER

BEAU, bord de l'eau, privé, clôturé, cottage meublé à Oka, 4 chambres, 2 salles de bain, foyer, piscine, chaloupe avec moteur, motoneige. $87,500. 382-1708.

BEAUREPAIRE: Split level pierre & aluminium, 3 chambres, 1½ salle de bain, 2 garages, sous-sol fini avec foyer pierre. Appareils électriques inclus. Claude Alain 697-8522, 694-2196
MONTREAL TRUST, COURTIER

BELOEIL, Bungalow 3 chambres, tapis mur-mur de qualité, sous-sol fini, piscine hors-terre, terrain paysager. Chantal ou Edouard Sitbon 653-1176, 464-4547
A.E.LePage, courtier

BOIS DES FILION: 8-56e avenue, reprise de finance, cottage 20x32', aubaine, $29,000, jour: 523-2159 M. Perrault, soir: 621-8936.

BORD rivière, Laval, site idéal, sacrifierais $69,500, 665-0520

BOUL. ROSEMONT triplex 1x6, 2x3, garage face à un parc. Prix réduit. Voir sans tarder Charles-Henri Beaudoin 653-8507, 655-4375.
DES ROSIERS, courtier.

BROSSARD cottage semi-détaché, 6 pièces, foyer, face parc, tennis, piscine, $45,000, ferme, privée, 671-5168.

BROSSARD, cottage semi-détaché, beaucoup d'extras, à voir, 678-4870

BROSSARD: Cottage semi-détaché, 5 pièces, grand terrain. Hypothèque $32,000 à 11½%, dû 84. Impeccable. Nicole Cyr 672-6450
MONTREAL TRUST, COURTIER

BROSSARD: Il faut voir pour apprécier cette maison de ville, 5 pièces 3 chambres. Très propre. Visitez. Lucette Brennan 672-6450, 465-3847
MONTREAL TRUST, COURTIER

BROSSARD: Joli cottage semi-détaché brique & aluminium, 3 chambres, garage, chauffage électrique, clôturé et paysagé. Près transports, école et centre d'achats. Lorraine Mongenais 672-6450, 671-3710
MONTREAL TRUST, COURTIER

BROSSARD: Jolie décoration, impeccable, maison de ville, 5 belles pièces, très grand salon, 3 chambres, garage. Lucette Brennan 672-6450, 465-3847
MONTREAL TRUST, COURTIER

BROSSARD: Prix très raisonnable! Bungalow brique & aluminium. Secteur de choix. Hypothèque intéressante. France Waddell 672-6450, 656-0277
MONTREAL TRUST, COURTIER

BROSSARD: Secteur "S", superbe cottage 1975, custom-built, 10 pièces, salle à dîner, salle familiale avec porte patio et foyer, patio 27x10. Garage. Faut voir! Exclusif. Huguette Cloutier 656-5300
IMM. BROSSARD, COURTIER

BROSSARD: Tu as $3000 de comptant? J'ai un bungalow détaché avec un beau terrain. Viens le voir. MLS. Micheline Parent 672-6450, 656-5234
MONTREAL TRUST, COURTIER

BUNGALOW brique, Pont Viau, très joli bungalow 1970, tout brique, condition A-1, 3 chambres, grand sous-sol 3/4 fini, près magasins, transport, etc. Prix $42,000. MLS. Monique Daignault 661-6161 ou 669-6271
IMAGE INC.

BUNGALOW pierre et brique, garage, foyer, terrain 10,206 pi car. Jean Paul Gauthier 254-4566 ou 585-2501.
TRUST GENERAL, COURTIERS

CENTRE-EST. Propriété pierre et brique, 3x6½. Garage. Sous-sol fini avec foyer, bar. Hypothèque 11%. Clause 31.Exclusif. Guy Paquette 656-5300, 653-3568
IMM. BROSSARD, COURTIER

CENTRE-VILLE, duplex, Villeneuve près Av. du parc, 2-5½, chauffage central, rénové, équipé, 274-2134, soir après 9 heures, 622-0756.

CENTRE-VILLE
Le Condominium Le Noble, 1250 Avenue des Pins (en haut de la rue de la Montagne). Change de mode de vie, appréciez l'avantage de la vie au centre-ville, en vivant sur le flanc de la montagne. Certains appartements comportent une vue sur le St-Laurent. Piscine, sauna, bain tourbillon, salle d'exercice et salle pour réceptions. Prix à partir de $105,000 pour 2 chambres et $66,000 pour garçonnière. VISITE - LUNDI: 2:00-5:00 de préférence au rendez-vous 935-8541 ou appelez T.K.Schaner, rés.: 849-5458
A.E.LePage, courtier

CHAMBLY, 4 chambres, 2 salles de bain, sous-sol fini, foyer, garage, clôture, propriétaire, 658-6945.

CHATEAUGUAY. Pour $35,000. Joli bungalow pierrebrique, 3 chambres. Terrain 5,832 pi.car. Taxes $971.51 l'an. Hypothèque 10 1/4%. Faites vite! Louise 651-5710, 674-9712
IMM. BEAUDRY, COURTIER

CHOMEDEY rue Olivar Asselin, bungalow détaché en brique, 5½ pièces, 4e chambre, salle jeux. Alain Godin 473-6261, 688-7212.
MARCEL PAIEMENT

CHOMEDEY rue Barbe, duplex 2x4½, prix $27,000 seulement. Françoise Paiement 688-7853, Janine Fleury 625-2057, 688-7212.
MARCEL PAIEMENT

CHOMEDEY OUEST bungalow très bien situé, ravissant décor, pièces spacieuses, salle de jeux finie, cheminée, garage. Perry Podoksin 689-2225.
IMM.SETAM 735-1505

CHOMEDEY, cottage canadien superbe, pierre des champs et aluminium, $53,000. Gisèle l'Espérance 661-5220, 661-4019.
LE PERMANENT, courtiers

CHOMEDEY, Laval, superbe bungalow, 9 pièces, 2 toilettes, garage, piscine, secteur tranquille, paysage magnifique, près de toutes commodités, $63,000. 669-6686.

COTE-ST-PAUL, duplex rénové, 2x5½, système électrique, 259-7134.

COTTAGE canadien, centenaire bois, terrain 12,680 pi.car., arbres. Prix réduit. C. Dépelteau 353-8770
MONTREAL TRUST, COURTIER

COTTAGE NEUF
9021 Rousseau, coin Pierre-Bernard. Grand 6½, salle de jeux, garage, foyer. 352-2431 321-3222.

D.D.O. bungalow 8 pièces, 4 chambres plus cuisine d'été, foyer dans salon, système d'alarme central. $65,500. Alexina Vanasse 334-6767, 684-1141
MONTREAL TRUST, COURTIER

D.D.O. Bungalow surélevé, 4 chambres, chambre des maîtres avec douche adjacente, immense cuisine, avec terrasse-soleil donnant sur beau terrain, joliment aménagé, plusieurs extras, près école, parc, piscine. $67,500. particulier. Pas d'intermédiaire. 684-8893.

DOMAINE Renaud à Chomedey, luxueux bungalow près école, centre d'achats et autoroute. Sous-sol fini avec foyer en pierre, chambre froide, 2 chambres de bain, garage et bureau. 687-4655, 661-6622.

DUPLEX NEUFS: Tétreaultville, 2x5½, bachelor, salle de jeu, foyer, garage. Classe 31. Comptant $25,000. C. Dépelteau 353-8770
MONTREAL TRUST, COURTIER

DUPLEX 1x7 1x8, mi-métro Jean-Talon, offre à considérer.
IMM. LOCAL courtier 276-2611

DUPLEX: Montréal, 2x5, sous-sol, terrain. $39,900. Informations, Jean-Paul Gauthier 254-4566 ou 585-2501.
TRUST GENERAL, COURTIERS

DUVERNAY bungalow 4 chambres, sous-sol fini, garage, très grand terrain paysager, $65,000. Offre raisonnable acceptée. Faut voir. Cause maladie. Visible en tout temps. Pas d'intermédiaire. 305 N-Dame de Fatima, près Pont Papineau. 663-2469, 687-8633

DUVERNAY bungalow pierre et brique, idéal pour entrepreneur ou avez-vous besoin d'un immense garage avec bungalow pierre et brique 63 de 35x46 4 chambres, sous-sol avec foyer, piscine, beausite, bon prix. MLS. Monique Daignault 661-6161 669-6271.
IMAGE INC.

DUVERNAY, bungalow sur coin de rue paisible, 2 salles de bain, sous-sol fini, foyer, garage, occupation immédiate, $62,000, propriétaire 661-7445.

DUVERNAY, bungalow tout brique, 8,500 pi car., très beaux arbres, 4 chambres, 30x40. Après 18h: 687-7066.

DUVERNAY, cottage, terrain 65x100, tout paysager, pas d'intermédiaire. 669-5421.

FABRE-GILFORD: Triplex, 3x4½, garage arrière, grand terrain, 220V partout, secteur propriétaire occupant. Prix $38,500. Comptant $4,000. Michel Guay 334-0700, 384-1676.
DES ROSIERS, courtier.

FABREVILLE, 2e avenue, près boul. Ste-Rose, 2 bungalows neufs, 4 - 5 pièces, brique - aluminium, taxes bas prix, 689-1283.

FEU 6 logements, légèrement endommagé. Alma Beaubien, $20,000. 849-5745.

HAMSTEAD cottage pierre style anglais, 4 chambres, salon, foyer ouvert sur hall salle à dîner & den. Sous-sol, salle familiale, garage, grand jardin. $150,000. Appelez Herb Bourgeois 934-1818, 484-0605
MONTREAL TRUST, COURTIER

ILE BIZARD, maison de ville 3 ans, 3 chambres, 2 salles de bain, patio. Hypothèque 10 1/4%, libre immédiatement. $39,000. 620-5153.

KIRKLAND: Bungalow brique aluminium, 4 chambres à coucher, salle à diner, 2½ salles de bain, sous-sol fini avec foyer en brique mur à mur, bar, tapis & draperies inclus. 2 garages, terrain clôturé. Hypothèque 11 1/4% dû 1984. Lucienne Voyer 694-2196, 694-4880
MONTREAL TRUST, COURTIER

LAPRAIRIE bungalow, $45,000, terrain 7695 pi car, hypothèque 10% dûe juillet 83. Gilles Petel jour 343-6053, soir 659-1143.

LAPRAIRIE. Bungalow très propre, faut vendre. Reprise Société Centrale. MLS. André Lavoie 656-8919, 656-5300
IMM. BROSSARD, COURTIER

LAPRAIRIE, La Citière, townhouse, salle à manger, foyer au salon, 3 chambres, libre immédiatement, prix $51,900. Louise Chevalier 465-2000.
LE PERMANENT, courtiers

LAVAL des Rapides, duplex détaché, 2 grands 5, construction 18 ans, sous-sol fini, piscine creusée, etc. 663-3432, soir.

LAVAL
CITE DE LA SANTE VIMONT
Split level, en construction sur terrain 7650 pi car. Tous services. Rue asphaltée. Après 6h 663-4908. Note: urgent si désirez choix d'accessoires.

LAVAL DES RAPIDES, bungalow neuf, détaché, $47,000, 669-8558, 668-0119.

LAVAL, Ste-Rose, maison antique rénové, grand terrain aménagé, C. Laurier, 381-8631, 622-6767.

LEFEBVRE
ILE BIZARD
Superbe domaine sur lac des Deux-Montagnes, plus de 2 acres de terrain privé et paysager, split level très spacieux et moderne, piscine creusée et chauffée, $325,000. Ninon Lavigne 620-6142 ou 457-3886.
PIERREFONDS
Face à la rivière, grand terrain 48,000 pi. car., maison style ranch 3 chambres, vue magnifique et emplacement très privé, 15 minutes du centre-ville. Claude Lavigne 620-6142 ou 457-3886.
RIGAUD
Maison mobile 12x63, 3 chambres, très grand terrain sur bord de la rivière, environnement paisible et très propre, taxes basses. Faut voir. Hubert Legault 457-3888.
COURTIER

LONGUEUIL. (Vieux) Triplex semi détaché, poss. revenu $6,000 annuel. 2x4, 1x3. Taxes $862. Seulement $46,900. Faites vite, Faut vendre! Richard Quintal 651-5710
IMM. BEAUDRY, COURTIER

LONGUEUIL. Coquet bungalow minimum d'entretien près Métro Idéal couple. Taxes basses. Même prix qu'un loyer. Seulement $21,500. Possibilité terrain adjacent. Robert Quintal 651-5710, 651-0087
IMM. BEAUDRY, COURTIER

LONGUEUIL: Bellerive. Bungalow brique, 5 pièces plus 3 au sous-sol. Très propre. Faut voir. Pauline Deslauriers 651-1000, 674-9943
MONTREAL TRUST, COURTIER

LONGUEUIL: Domaine de Normandie. Enfin un duplex à vendre dans le plus beau secteur de Longueuil. Très beau, très propre, grandes pièces. Piscine creusée et chauffée. Beaucoup d'extra. Farouk 651-1000, 670-0980
MONTREAL TRUST, COURTIER

LONGUEUIL: Magnifique semi-détaché, près transport, 3 chambres à coucher, terrain superbe. Faut voir. Hélène Courtemanche 651-5300, 468-1541
MONTREAL TRUST, COURTIER

LONGUEUIL: "Vieux Longueuil", 5 logements, excellente condition. Hypothèque $51,000 à 11½%, jusqu'à 84. S'achèterait avec petit comptant. Appelez Abdou 651-1000
MONTREAL TRUST, COURTIER

LONGUEUIL: 5 logements, semi-détaché. Brique, revenu $9780 année. Près du métro. Bâtisse de 30 ans environ. Jacques De Repentigny 651-1000, 672-2392
MONTREAL TRUST, COURTIER

LORRAINE en Haut: secteur de choix, cottage de style exclusif. Plus de 15,000 pi car. Immeuble Lori 621-0900

LORRAINE près, cottage double, québécois, neuf, 21,644 pi.car. Aubaine Bourdeau 661-1049, Laval crtr

LOUIS-VEUILLOT, duplex 2-5½, 1-2½, rez-de-chaussée libre 1er septembre, près métro Cadillac. 255-6844 ou 1-798-2598.

MAISONS pièces sur pièces authentiques charpente démontée.658-5658

MASCOUCHE cottage brique aluminium et cèdre; Profitez de cette aubaine, doit vendre. Idéal pour jeune professionnel. Superbe cottage 79, spacieux 32x64, 4 chambres, terrain boisé 29,600 pi car. Foyer, salle de séjour, chambre à coucher, voûte. Plusieurs extras. mls. Monique Daignault 661-6161 669-6271
IMAGE INC.

MASCOUCHE: Rue Lafleur, bungalow pierre et brique, sous-sol fini, garage, piscine de surface, terrain 15,000 pi car clôturé, paysagé. Occupation immédiate. Prix $56,900. Zachée Deschênes 254-4566 ou 471-4679.
TRUST GENERAL, COURTIERS

MERCIER: Duplex pierre et brique + bachelor, installation lessiveuse-sécheuse, possibilité de balance de vente. Robert Miron 254-4566 ou 353-4959.
TRUST GENERAL, COURTIERS

la presse
285-7111

N.D.G. av. Régent, beau duplex. Bons revenus. Prix d'aubaine pour cause départ. 739-8331

N.D.G. duplex brique, 5½-6½, fenêtres aluminium. Chauffé par locataires. Eau chaude. Possibilité d'occupation des logements. MLS. Yvonne LeBlanc 735-2281, 733-8713
MONTREAL TRUST, COURTIER

NOTRE-DAME et Cadillac, 8 pièces plus 6 logis. Revenu $16,000. Prix $113,000 discutable. Petit comptant. Carmen Messier 254-4566 ou 937-4449.
TRUST GENERAL, COURTIERS

OKA bungalow en bois rond, 6½ pièces, foyer intérieur, sous-sol fini, 1-479-6630.

OUTREMONT: Paroisse St-Viateur, cottage 9 pièces, 5 chambres, cuisine et bain modernes, chauffage électrique, sous-sol fini avec entrée séparée. Stationnement. OUTREMONT: duplex sur rue tranquille, 2x6, 3 chambres, salle de jeu, garage 3 autos, petit jardin. C. Gouban courtier, 843-3731.

PERRON Pierrefonds split level, 6 pièces, foyer, playroom, atelier. Huot. Beau "Loc" crt 389-6115

PIERREFONDS Boischatel, bungalow de 4 chambres, 1½ salle de bain, sous-sol fini, garage, foyer de pierre. Beaucoup d'extra. Parfaite condition. Claude Alain 697-8522, 694-2196
MONTREAL TRUST, COURTIER

PIERREFONDS, bungalow brique et aluminium, 4 chambres à coucher, salle familiale, grand patio, paysager, $48,000. Pas d'agents. 626-4429.

PIERREFONDS, bungalow clôturé, état impeccable, aucun entretien, 4 chambres à coucher, 2 salles de bain complète, sous-sol fini, près école, aréna et centre d'achats. $55,000. Pas d'agent. 626-7928.

PINCOURT joli bungalow brique stucco, garage, 3 chambres à coucher, salle à diner, tapis mur à mur, fenêtres aluminium. Terrain paysagé, beaucoup d'arbres. MLS. Lucienne Voyer 694-2196, 694-4880
MONTREAL TRUST, COURTIER

PONT VIAU nord, duplex 2-5, nombreux extra. Aubaine. Bourdeau 661-1049. Laval courtier

REGLEMENT de succession: Duplex brique attaché, 2x5 pièces, près métro Mt-Royal. A.Roireau 725-9183, 525-3489. MLS.
A.E.LePage, courtier

REPENTIGNY bungalow complètement détaché dans secteur résidentiel, paysager, base de foyer, entrée en asphalte, chambre finie au sous-sol. Raison transfert. Pas d'intermédiaire. 585-1056

REPENTIGNY ET REGION
TRES BELLE canadienne en pierre, 6 pièces, grand terrain paysagé, 11,200 pi car. Marie Vachon 581-0220, 589-6734.

UNE RESIDENCE de 20 ans, comme il ne s'en fait plus, finition plâtre, carrés 2 pouces, 4 côtés brique, les parties vitales toutes rénovées: toit, fenêtres, fournaise, chauffe-eau, etc. 6 pièces, 4 chambres, très grande cuisine, bas niveaufini, foyer, etc. Prix et conditions avantageux. Gilberte Bourgault 581-0220 - 3291.
ENTREPRISES REPENTIGNY

REPENTIGNY, très grand bungalow 45x50 avec garage, terrain 12,900 pi car., complètement rénové, chauffage électrique. Faut voir. $49,500. 804 rue St Vallier, 581-7020.

ROSEMONT, triplex, semi-détaché, 1x6½, 2x3½, endroit résidentiel, beau parc, garage, salle de jeux. Libre à l'acheteur. Pas d'intermédiaire. 331-7251, 384-7022.

ROSEMONT: duplex semi détaché 2x5½ garage, piscine creusée, bachelor, 725-8184, pas d'intermédiaire.

ROSEMONT: Triplex 1x6, 2x3, système central, garage. Occupation immédiate. $45,000. Gilles Bergeron 254-4566 ou 253-3005.
TRUST GENERAL, COURTIERS

ROXBORO: Joli bungalow 6 pièces, salle familiale. $585 taxes. $43,500. Alexina Vanasse 334-6767, 684-1141
MONTREAL TRUST, COURTIER

RUE MARCONI, duplex 2x5, garage de côté, plus terrain adjacent 25x80, district commercial et industriel, 381-0564, 256-7889.

SECTEUR NORD-EST, duplex 2x4½, très propre, cuisine du rez-de-chaussée entièrement renovée, entrée électrique 200 ampères. MLS. Jean-Guy Racine 354-2905.
DES ROSIERS, courtier.

SPLIT LEVEL brique, 7 pièces, salle à manger, 1½ bains, garage, climatisateur central, grand terrain boisé, clôturé, $57,900. Janine Hudson 653-1576, 653-2701
TRUST ROYAL, Courtier

ST-AMABLE, très belle canadienne en pierre de rocaille avec garage, piscine hors terre, foyer, salle à diner impeccable. 653-4111.
LE PERMANENT, courtiers

ST-BASILE bungalow 1975, excellente construction. Franklin au sous-sol, grand terrain paysagé. Jean Perreault 656-0660, 653-3112.
DES ROSIERS, courtier.

ST-BASILE occupation immédiate, split level, 6 pièces, 2 salles de bain, grand terrain, près aréna, taxes basses. Jean Perreault 656-0660, 653-3112.
DES ROSIERS, courtier.

ST-BASILE. Magnifique bungalow pierrebrique7 pièces, foyer pierre, salle familiale. Terrain 6,700 pi.car. paysager, piscine creusée. Un bijou! Faut voir! Louise 651-5710, 674-9712
IMM. BEAUDRY, COURTIER

ST-BASILE: Bungalow 1974, chauffage électrique, 4 chambres à coucher, 2 salles de bain, foyer, abri d'auto, grand terrain, situé au pied du Mont-Trinité. Comptant $3000. Raymonde Lucas 656-9000 et 658-7892
MONTREAL TRUST, COURTIER

ST-BRUNO. Bungalow 4 chambres, foyer dans salle familiale, piscine creusée, terrain paysager, taxes basses. Chantal ou Edouard Sitbon 653-1176, 464-4547
A.E.LePage, courtier

ST-BRUNO, sur terrain boisé, dos au golf, maison exclusive sur demande à partir de $85,000, nombre de terrains limité, location acceptée 3 ans minimum. Jour 376-2044, soir 653-3508.

ST-BRUNO: Exclusif. Bungalow entrée split, 6 pièces. Grande cuisine très éclairée. Sous-sol fini. Garde-robes cèdre. Chauffage électrique. Garage. Superbe terrain. $46,500. Impeccable. Monique Petit 653-2639, 653-7841
TRUST NATIONAL, COURTIER

ST-BRUNO: Superbepropriété, secteur de choix, 4 chambres, salle de bain attenante à la chambre des maîtres, garage, piscine. Chantal ou Edouard Sitbon 653-1176, 464-4547
A.E.LePage, courtier

ST CONSTANT, bungalow brique-aluminium, 5½, 3 chambres à coucher, sous-sol semi-fini. Lot 90x150, taxes bases, $44,000. Pas d'agent. 632-4496.

ST-DENIS sur richelieu, bungalow 8 pièces, sous-sol semi-fini, Franklin, grand terrain, 1-787-2483.

ST-ELPHEGE environ 25 milles de Drummondville. Belle grande maison en brique 35'x43', 6½ pièces fraîchement peintes, sous-sol fini, 2 grandes vérandas plus solarium, garage double. Service aqueduc. Grand terrain paysager de ½ hectar. Située en campagne. Pour acheteurs sérieux s.v.p. téléphoner 783-6994.

ST-EUSTACHE-Dubord, bungalow, terrain 55x123. Sous-sol fini, Lavoie, Beau Lac courtier, 389-6115

ST-FRANCOIS bungalow 5 pièces, libre. Très réduit. Aubaine. Bourdeau 661-1049. Laval courtier

ST-FRANCOIS, 5 pièces, garage, piscine, paysager, $43,500., 665-1396.

ST-HUBERT: Bungalow tout brique 40x24, construction 1974, 7 grandes pièces, salle familiale, garage, beau terrain. Albert Houle 656-9000 et 658-7272
MONTREAL TRUST, COURTIER

ST-HUBERT: Beau, bon, pas cher! Bungalow dans les $30,000. 5 pièces, garage, solarium, terrain avec arbres fruitiers. Taxes basses. Yves Nicol 656-9000 et 658-7482
MONTREAL TRUST, COURTIER

ST-HUBERT: Bungalow brique, chauffage électrique, 4 chambres à coucher, sous-sol fini, foyer, garage, piscine. Secteur de choix. Raymonde Lucas 656-9000 et 658-7892
MONTREAL TRUST, COURTIER

ST-HUBERT: Bungalow IMPECCABLE! 3 chambres à coucher, entrée split, allée 2 autos, construction récente. Comptant $3000. Gilles Pouliot 656-9000 (bell boy)
MONTREAL TRUST, COURTIER

ST-HUBERT: Magnifique bunalow 78, brique & pierre, 3 chambres à coucher, foyer, piscine. Hypothèque $32,103 à 10% dû 83. Faites une offre. Gilles Pouliot 656-9000 et (bell boy)
MONTREAL TRUST, COURTIER

ST-LAMBERT à qui la chance! Beau cottage 6 pièces, $54,000. Nicole Cyr 672-6450
MONTREAL TRUST, COURTIER

ST-LEONARD split 8 pièces, 4 chambres, 2 salles de bain, réduit. J.C. Gover courtier 351-7695

ST-MICHEL: Cottage, 3 chambres, chauffage électrique, garage. Prix demandé $48,000. F. Brouillard 353-8770, 352-3713
MONTREAL TRUST, COURTIER

ST-SULPICE, bungalow, 3 chambres coucher, $36,000, comptant à discuter, 1-227-3293.

ST-VINCENT DE PAUL cottage 10 apt. garage, piscine creusée, échange accepté, 321-0069.

STE-DOROTHEE spacieuse canadienne, construction d'un an, construit sur bord de rivière, prendrait échange. Demander Marcel 688-7212.
MARCEL PAIEMENT

STE-DOROTHEE, Laval, bungalows différents modèles: à partir de $42,400. Occupation immédiate ou sous arrangement. Terrains disponibles pour construction au modèle de votre choix. Nadon & Frère Inc. 689-5332.

STE-DOROTHEE Laval, bungalow 5 pièces, 2 salles de bains, poêle Jenn-Air et four encastrés, plancher céramique, intérieur luxueux, garage détaché de la maison avec porte électronique, foyer exceptionnel, $57,000. Jour: 331-7122, soir: 689-4338.

STE-JULIE. Bungalow électrique, 4 chambres, foyer, wet bar, terrain 7,085 pi.car. A proximité du Domaine des Hauts-Bois. Louise 651-5710, 674-9712
IMM. BEAUDRY, COURTIER

STE-JULIE, bungalow tout pour plaire dans beau secteur, taxes raisonnables. M. Thériault 655-2578, 653-4111.
LE PERMANENT, courtiers

STE-JULIE, des Hauts-Bois, modèle l'an 2000, construction exceptionnelle, confort désiré par tous, endroit de choix, elle est pour vous. Louis Larochelle 653-4111.
LE PERMANENT, courtiers

STE-JULIE: Magnifique bungalow, près route 20, superbe terrain clôturé, 3 chambres à coucher, secteur tranquille. Faites une offre! Gilles Pouliot 656-9000 et (bell boy)
MONTREAL TRUST, COURTIER

STE-MARTHE sur le Lac, rue longeant le lac des Deux Montagnes, idéal pour couple, moderne, chauffage électrique, foyer Franklin, tapis, vacant, vente rapide, pas d'intermédiaire, $19,000, 684-3217, 473-7378

STE-ROSE projet Champfleury, nouveau sur le marché, bungalow construction 1976, chauffage électrique, 4 chambres, garage. Francine Baril 661-6161, 667-3884
IMAGE INC.

TERREBONNE cottage 5 pièces, récent, foyer. Règlement. Aubaine. Bourdeau 661-1049. Laval courtier

TERREBONNE, bungalow style canadien en stucco, foyer, salle à manger, armoires de cuisine en pin, demande $37,000, s'adresser 1174 rue Hall, 471-1105.

TERREBONNE, Canadienne, coin de rue boisé, garage, 2 foyers, 2 toilettes, fini stucco blanc et toit de métal brun foncé, fenêtres carreilées, construit en 1979, cause séparation, prix à discuter, 351-6697 351-8078.

VARENNES cottage semi-détaché 1978, brique & aluminium, tapis mur à mur, très propre, transfert en Europe. Terrassement. Jackie Prudhomme 341-3647, 739-3265.
TRUST GENERAL, COURTIERS

VARENNES. Bungalow 1979, exceptionnel à tous points de vue. Beau, bon et pas cher. A qui la chance? Conrad Bouchard 655-3060, 655-5168
PROBITEC, COURTIER

VARENNES, bungalow 77, grand terrain paysager, coin de rue, 3 chambres à coucher, balance d'hypothèque à 10% (2 ans), $52,000. 9h à 4h 645-9425.

VIEUX LONGUEUIL: cottage boul. Quinn, 2 cottages semi-détachés, 6 pièces, grand terrain, libre immédiatement. M. Blain, 670-9011, 679-2887.
TRUST GENERAL, COURTIER

VIEUX LONGUEUIL: triplex boul. Quinn, maison exceptionnelle, rez-de-chaussée, libre pour propriétaire occupant. 2x5½, 1x4½, planchers et boiseries chêne. M. Blain, 670-9011, 679-2887.
TRUST GENERAL, COURTIER

WESTMOUNT 3-1 chambres, foyer, den avec foyer, 2 salles de bain & powder room, joli jardin et patio. Garage. $189,000. Exclusif. Audrey Culver 934-1818 ou 844-9410
MONTREAL TRUST, COURTIER

WESTMOUNT, propriété 8 appartements 4½, 5½, rénovés, $175,000, privé, doit vendre immédiatement, 861-0657, 486-9889.

6 LOGEMENTS, 4½ rénovés. Chauffage électrique individuel. Revenu $7524. Prix $58,000. MLS. Roland Gagné 325-2610
A.E.LePage, courtier

102 Propriétés à revenu à vendre

A LA SORTIE Métro Radisson, plus facile à louer, placement plus sûr, idéal long terme. Comptant: $100,000. 468-4066.

A MONTREAL: bloc de 16 unités d'appartements, très belle maison. Revenu $33,860. Près de Sherbrooke et Orléans. Prix demandé 6 fois le revenu. 465-7242, 366-3670.

AHUNTSIC
1ère hypothèque 9 3/4% dû en 1994, 28 logis non meublé, construction 7 ans, ascenseur, revenu $68,500. Comptant discutable, 352-6799.

AHUNTSIC, Comptant: $100,000. 1er hypothèque 7%, 1988. Piscine intérieure, ascenseur, potentiel intéressant. 468-4066.

ALMA 6 logements, rénovation $57,000. Prix $68,000. 388-5957.

ANJOU sur Wilfrid Pelletier, duplex semi-détaché 2X5½, 1X3½, avec garage. Prix $64,500. Faut vendre. Maneli, Les Immeubles Cavaliero courtiers, 323-8086

ATTENTION: Liquidation, Montréal-Nord, Rosemont, 6 et 8 logements, financement à comptant de 10½%. Michel Chaput, 382-4330.
LE PERMANENT, courtiers

AU PARC LAFONTAINE, EDIFICE BETON, 150 APPARTEMENTS, PISCINE, SAUNA, 5½ LE REVENU, PAS D'INTERMEDIAIRE. 849-9910, 341-6842.

102 Propriétés à revenu à vendre

DES ROSIERS
Le Maître Courtier

ST-LAMBERT: Luxueux immeuble béton, 32 logements, ascenseur, piscine, garage. Entièrement loué. Revenus $117,924. Hypothèque $468,000. 11¼%. Jean Leduc, 651-1904.

LONGUEUIL: Immeuble neuf, 31 logements, 22 x 4½, 7 x 3½, 2 x 2½, classe 31. Très bons locataires. Revenus $104,320. Jean Leduc, 651-1904.

4.7 X LE REVENU: Ahuntsic, 31 app., 1-2-3-4½. Revenus: $63,260, comptant négociable. Belle occasion. Yvan Sarrazin, 334-0700.

MAGNIFIQUE BÉTON DÉTACHÉ: 28 logements, luxueux, grand terrain, aucun meublé, chauffage élect. Gaston Boisvert, 334-0700, 352-8145.

GREENFIELD PARK: 26 logements, très propre, entièrement financé, prix 5.3 fois les revenus. Jean Leduc, 651-1904.

«COLD-FLATS»: Electrique, 21 app., impeccables, dans Ahuntsic, moins de 6 x le revenu. N. Remington, 334-0700, 351-1769. Des Rosiers, Courtier.

ST-HUBERT: 1973, face boul. Taschereau, petit comptant. Haut rendement, 20 logements, chauffage électrique. Hypothèque 10¾%, revenus $49,000. Prix pour vente rapide. Roger Grégoire, 651-1904, 677-4303.

20 LOGEMENTS dans Rosemont, revenu $45,000 env. Comptant léger. Prix $210,000. Simon Sabourin, 334-0700, 337-0249. Des Rosiers Courtier.

ÉLECTRIQUE LOCATAIRES. 16 log. 6 x 4½, 10 x 3½, près du métro, très propre, location facile, revenu $37,500. Comptant $40,000. Gaston Pepin, 281-1515, 655-9391.

ABRI FISCAL - 32: 16 logements, Repentigny, avec «cash flow» positif, chauffage et eau chaude, électrique locataires, allocation de coût de capital 5%, (9 x 4½), (7 x 5½), revenu annuel $47,040, aucun vacant. Gilles Legault, 281-1515, 842-7573.

ST-DENIS: 24 log., près du métro, toujours loués, excellent financement $110,000 - 11.5% avril 1984, revenu $52,000, prix $225,000. Gaston Pepin, 281-1515, 655-9391.

BÂTISSE DE 16 LOGEMENTS: Aucun meublé, à deux pas du métro, jamais de vacant, très bonne condition, 4 garages, Gaston Boisvert, 334-0700, 352-8145, Des Rosiers Courtier.

15 LOGEMENTS, 3½ - 4½, impeccable, revenu: $37,620, zone tranquille, comptant: $46,000, occasion. Prix demandé: $220,000. Eugene Caraghiaur, 334-0700, 321-8694.

PRES HÔPITAL STE-JUSTINE: Détaché, 14 grands app. (12 x 4½, 2 x 3½), chauffage au gaz neuf, loyers bas, tout loué, revenu $3,600, 5 x revenu, comptant $20,000, exceptionnel. Harry Spivak, 281-1515, 688-2065.

MOINS $11,000 UNITÉ: Dans C.D.N. près Decelles, excellent 14 unités (4½, 3½), chauffé au gaz, loyers très bas, immense potentiel. J.-G. Roberge, 281-1515, 768-8836.

VILLE ST-MICHEL 10 x 4½, 2 x 3½ non-chauffés, toujours loués, construction et entretien impeccable, financement 1984, rendement supérieur. R. Longtin, 281-1515, 733-0921.

OUTREMONT: $8,000 unité (4½, 5½), moins de 4 X revenu, même propriétaire plusieurs années, toutes offres considérées. J.-G. Roberge, 281-1515, 768-8836.

C.D.N.: 3 x 5½, 4 x 4½, 3 x 3½ non chauffés, toujours loués, excellent pour propriétaire résidant, rénové 1979, hypothèque due '84, comptant minime, rendement très élevé, sécurité d'investissement assurée. R. Longtin, 281-1515, 733-0921.

CENTRE: 14 logements, 6 x 4½, 7 x 3½, 1 x 1½, système de chauffage 2 ans, hypothèque $20,000 à 11% int. seulement, bâtisse scrupuleusement entretenue. Roland-J. Neault, 281-1515, 691-2599, 692-9307.

$34,000 REV. $7,000. Secteur centre-nord, très bonne rentabilité, très bien entretenue, locataires stables, baux 1 an, 6 x 4½. J. Pealy, 281-1515.

du TRUST GENERAL

Montréal Trust
On s'en fait autant que vous pour votre argent. COURTIER

ANJOU: 20 logements, 6 fois revenus, comptant $50,000., hyp. à 10¾%.

BÉTON: Classe 31, construction 78, 57 logements, comptant $150,000.

ABRI-FISCAL: Classe 31, cold flat électrique, 8 logements, comptant $25,000.

Richard Goulet
353-8770, 585-5209.

LAVAL: 59 unités, 2 bâtisses, 3½-4½-5½, revenus $135,000., comptant $60,000., tous loués.

ST-LAURENT: Projet de 152 logements, hyp. 10¼%, revenus $145,000., prix très bas comptant $200,000., presque tous 3½ et 4½.

CENTRE-VILLE: Choix de plusieurs bâtisses, high rise avec financement existant, comptant à partir de $250,000.

Alain Salette,
353-8770, 621-5066.

MTL-NORD: 64 logements 3½ et 4½, comptant $125,000, 5 x les revenus.

10 LOGEMENTS, 1974, électrique, béton, prix $175,000, comptant $25,000.

ANJOU: 8 x 4½, tous loués, financement restant.

Réal Lair
353-8770, 585-0899.

ABRI-FISCAL: Béton, bord de l'eau, 50 logements, ascenseur, électrique, 1976, comptant $150,000.

BETON: 80 logements, 1er hyp. $825,000. 11¼% en 84, comptant $200,000.

ANJOU: 25 logements, 1er hyp. $223,000. 11¼%, 84, revenus $65,000., comptant $35,000.

Richard Guimond,
353-8770, 581-9742

ANJOU: 40 logements 3½ et 4½, rev. $117,000 comptant $100,000.

LAVAL: 5 commerces + 16 logements, 1er hyp. $243,000 à 11¾% en 83, rev. $59,000., comptant et balance de vente à négocier.

ROSEMONT: 40 logements, 1er hyp. $233,000. à 11% en 84, rev. $95,000., comptant $70,000.

Mario Desrochers, 353-8770, 588-3547 M-0119

AUBAINE près métro Beaugrand, 48 logements chauffés, 4½, 5½ fermés, balcons, peut être vendus séparément. 4X12. Revenu $126,000. Comptant $75,000. Propriétaire. 352-8947

AUBAINE: Rosemont - 26ième Av. Près Beaubien, 2x6 pièces semi-détaché, propre, cour clôturée. Occupation immédiate. On demande $49,900. Claude Vallée 254-4566 ou 645-6035.
TRUST GENERAL, COURTIERS

AUCUN comptant, revenu $66,960, loués avec baux, prendrais échange. H.E. Harbec Inv. Inc. courtier, 725-2514.

BROSSARD. Bâtisse brique, 7x4½, loués, 5 fois revenu, petit comptant. Balance vente possible. Bernard Vallée 465-5530
IMM. EXPRESS,COURTIER

CENTRE EST: Rue Chapleau. 3x5½, 3x4½. Revenu $12,500, chauffé. A refinancer. On demande $65,000. Claude Vallée 254-4566 ou 645-6035.
TRUST GENERAL, COURTIERS

CENTRE NORD: 4x4½, chambres fermées, fenêtres aluminium, très bien entretenu. Prix intéressant. Cave à vin. Lotfi Karra 661-9030, 322-8990
MONTREAL TRUST, COURTIER

CENTRE-VILLE SUD: Belle propriété moderne, 8 grands 4½. Revenu $17,640. Prix $110,000 discutable. Carmen Messier 254-4566 ou 937-4449.
TRUST GENERAL, COURTIERS

CHOMEDEY rue Jean Picard, 8 logements de 4½, revenu annuel $17,400, financement de $74,000 à 10½% pour 3 ans, comptant requis $25,000. Francine Baril 661-6161, 667-3884.
IMAGE INC.

CLASSE 32: 16 logements. Electrique locataires. Comptant $5,000. D. Chapdelaine, 382-4330.
LE PERMANENT, courtiers

CONTRECOEUR. Duplex, grand terrain paysager, 10,065 pi.car., très propre, seulement $38,500. Aubaine. Appeler Jacques Dumas 465-5580, 743-8327, 465-4134
IMM. EXPRESS,COURTIER

DELORIMIER et Sherbrooke, 2 triplex de 7½ pièces, revenu: $12,000. Chauffage locataire. Comptant $4,000 par maison. Aucune offre raisonnable refusée. M. Blain, 670-9011, 679-2887.
TRUST GENERAL, COURTIER

DUVERNAY: 5 logements, 3x5½, 2x4½, garage double, près centre d'achats. Hypothèque $38,000 à 10 1/2 dû 1983. $75,000. 661-8875, 651-8632

HENRI-BOURASSA OUEST: Edifice bureau, détaché, 3 étages béton, 1976. Locataires AAA. Baux longs termes. Revenu annuel $180,050. Hypothèque $700,000 à 11 1/4%. Prix et comptant à débattre. Faut voir! Marcel Simonelli 254-4566

LACHINE, 12X5½, 18X4½, "cold flat", 637-1428 Mike Minoto Crtr.

LONGUEUIL, près métro, triplex plus 8 bachelors, revenu $20,000. demande $95,000. Pas d'intermédiaire, 670-6597, 674-1133.

LONGUEUIL: Aubaine 2x12 logements. Hypothèque 11½% & 8% fixe jusqu'en 1984. Rendement net 30%, 1ère année avec 14% comptant. Diane Bisson 651-1000, 651-8901
MONTREAL TRUST, COURTIER

LONGUEUIL: Aubaine, 2x12 logements. Excellente construction, se vendrait $20,000 plus bas que l'évaluation. Appelez Adbou 651-1000
MONTREAL TRUST, COURTIER

LONGUEUIL: Classe 31, 9 logements; hypothèque 11%, 5.4 fois les revenus. Petit comptant. Diane Bisson 651-1000, 651-8901
MONTREAL TRUST, COURTIER

LONGUEUIL: Secteur recherché, 7 logements, parfaite condition. Chauffage électrique. Revenu $25,716. Hypothèque 11 1/4%. Paul Ste-Marie, 670-9011, 674-8465.
TRUST GENERAL, COURTIER

LONGUEUIL: 2x8 logements, béton. Hypothèque 11 1/4%, vendrait moins 6 fois revenus. $43,200. Jeanne Merveille 651-1000, 653-5927
MONTREAL TRUST, COURTIER

LONGUEUIL: 6x4½, cold flat. Excellent revenu, tous loués. Prix demandé $79,900. Comptant $10,000. Jean Nesterenko 254-4566 ou 649-5363.
TRUST GENERAL, COURTIERS

LONGUEUIL: 7 logements. Bon revenu. Assurez votre retraite. Comptant raisonnable. Comptant raisonnable. Johanne Hardy 651-1000, 464-3180
MONTREAL TRUST, COURTIER

MASCOUCHE, 6 logements, téléphone 474-2057, 729-1839.

METRO JOLIETTE: 8 logements, excellente condition, revenu $10,500. Prix $59,500. C. Dépelteau 353-8770
MONTREAL TRUST, COURTIER

MONTREAL NORD, particulier, 8-4½ moderne, près école, commodités. Revenus $21,120. Prix intéressant discutable. 387-5402, 668-1952. Pas d'intermédiaire s.v.p.

MONTREAL-NORD boul. St-Michel 6x4½, excellente condition, chauffage électrique, prix raisonnable. Josie Piech 684-5767.
IMM.SETAM 735 1595

PLATEAU Mont-Royal, 23 logements, chauffé, meublé, toujours loués, très bien entretenue, 4.5 x revenu, comptant $50,000, particulier, 364-2348.

POINTE-AUX-TREMBLES. Bloc, 5 fois le revenu, semi commercial, excellente condition, très bien situé. MLS. Vivianne Ferbo 354-0360, 521-1962
TRUST ROYAL, Courtier

PROPRIETE à revenus, 16 logements, en très bonne condition, secteur Rosemont, près centre d'achats Pie IX, prix d'ami, 677-3839.

PROPRIETE 6 logis, très bons revenus, 486-3717. N.D.G.

RENDEMENT 20%
14-3½ pièces plus 1 commerce. A vendre à 4.4 les revenus. Chance pour investisseur, quartier Villeray près parc Jarry. 381-7641.

RIVE SUD
Attention investisseurs sérieux! Complexe de 26x6 logements 3½-4½-5½ construction de qualité, site enchanteur, situé à proximité de toutes commodités, à 15 minutes du centre-ville, autobus direct au métro, très bons revenus, financement avantageux, hypothèque 10 3/4% peut-être vendu individuellement par section ou en bloc.
CORPORATION FONCIERE TRANS-CANADA LTEE
Daniele Rivest
671-1235

ROSEMONT Le Lucien, 5385-15eav. 34 logements en excellente condition. Ascenseur, garage souterrain. Cause transfert. Revenu $75,000. Hypothèque 10.3/4%, prix $385,000. Comptant $44,000. Notaire Garant, 1-418-687-2860

ROSEMONT: Véritable bijou. 24 appartements, entièrement détaché, fenêtres aluminium, revenu $53,820. Prix demandé $269,000. Serge Tasse. 382-4330, 342-1924.
LE PERMANENT, courtiers

ROSEMONT: 15x4½, cold flat, tous loués. Prix demandé $155,000. Comptant $25,000. Jean Nesterenko 254-4566 ou 649-5363.
TRUST GENERAL, COURTIERS

ROSEMONT: 20 logements, 7x5½, 9x4½, 3x3½, 1x1½, hypothèque 10 3/4%, jusqu'à septembre 82, balance de vente disponible. Comptant $25,000. Prix demandé 5.1 fois les revenus. D. Goudard, 382-4330.
LE PERMANENT, courtiers

ROSEMONT: 8 logements détaché, brique 5½, revenu annuel $14,808. MLS. Monique St-Arneault 354-2950, 353-8264.
DES ROSIERS, courtier.

RUE LECLAIRE-de Coubertin, 5 logements, chauffage locataires, revenu $10,080. Maison renovée, prix et comptant à discuter. Excellente occasion. M. Blain, 670-9011, 679-2887.
TRUST GENERAL, COURTIER

RUE BERRI-GUYZOT: 6 logements, plus 1 garage, 5 pièces, chauffage locataires, revenu: $12,120. Hypothèque particulier, intérêts seulement aux 6 mois. Maison reconditionnée. M. Blain, 670-9011, 679-2887.
TRUST GENERAL, COURTIER

RUE ORLEANS: $4,000 comptant achète 2x5½, plus 1 dépanneur, maison de pierre, chauffage locataires. Aucune offre raisonnable refusée. M. Blain, 670-9011, 679-2887.
TRUST GENERAL, COURTIER

RUE ST-DENIS: et Guizot, 9 logements, 5½ chauffage locataires, revenu: $16,860. Prix: $105,000. Balance de vente possible. M. Blain, 670-9011, 679-2887.
TRUST GENERAL, COURTIER

SHERBROOKE métro Beaugrand, 43 logis, revenu $111,000. Imm. Pelchat courtier, 254-4511

ST-DENIS près Rachel, cold flat, 6 logements plus 1 espace commercial. En bon état. Revenu $15,252. Claude Germain 334-0700, 482-5353.
DES ROSIERS, courtier.

ST-GERMAIN-ROUEN: 4x4 plus restaurant, détaché, revenu $9,060. Bon état. $49,500. Imm. Leblanc courtier, 861-5318.

ST-HUBERT: Propriété à revenu. Construction béton. 21 revenus. Bon placement. Fernand Bonin 651-1000
MONTREAL TRUST, COURTIER

ST-MICHEL particulier, 8-4½, cold flat, près d'école, commodités, revenus $15,000. Prix intéressant discutable. 668-1952, 387-5402, pas d'intermédiaire s.v.p.

URGENT, toute offre considérée, bâtisse 8 logements, privé, 668-4729.

VERDUN Avenue Verdun, 9 "cold flat" revenu $6816, prix $48,000. J. MacDowell 766-3586 363-4020.
IMM. EGAN, COURTIER

VERDUN Osborne, 2 propriété de 6 logis chacune, filage 220, cave 7' revenu $15,816. Très bon état. Mme Lepage 767-7685 766-3586.
IMM. EGAN, COURTIER

Trust Royal
Services immobiliers

MAISON DE CHAMBRES

Revenus:	$16,000.00
Prix:	$58,000.00
Comptant:	$15,000.00

Balance de Vente:
6 ans 10%
Très bonne bâtisse, bien située, clientèle stable doit vendre.
MLS
PIERRE BELLEHUMEUR
876-2515
COURTIER R-0065

VERDUN 3306-3316 Rushbrooke 6 logis, filage 220, voisin du métro, revenu $6,324. Mme Lepage 767-7685 766-3586.
IMM. EGAN, COURTIER

VERDUN, 4149 av. Verdun, revenu $9580, 3 appartements, 1 magasin, 769-3883

15x2½, ELECTRIQUE. Revenu $32,000. Comptant $20,000. Hypothèque 10 3/4%.
24 LOGEMENTS meublés. Revenu $40,000. Comptant $20,000. Hypothèque 12%. Gilles Bergeron 254-4566 ou 253-3005.
TRUST GENERAL, COURTIERS

103 Propriétés demandées

ACHAT, VENTE, échange, propriété, commerce. Imm. Poulin 353-1310, 351-3816

DESIRE LOUER, maison seule, Montréal ou banlieue. Septembre ou octobre 1980. Jour: 873-4656, Soir: 256-9354.

PARTICULIER cherche propriété, 4 chambres, boisé. St-Bruno, Boucherville, St-Lambert, Pointe-Claire. Pas d'intermédiaire. 1-819-373-9400.

104 Floride Répertoire immobilier (achat, vente, échange)

2 MAISONS mobiles bien situées, Hollywood, Floride, moins de $25,000 chacune, tél.: 744-4000

105 Propriétés de campagne (achat, vente, échange)

A SACRIFICE duplex stuc et pierre. A Ste-Adèle. 274-6914

BAIE MISSISQUOI 6600 pi car, droit de passage au lac, 8 pièces, grange, remise, $60,000, 663-1997.

ENVIRONS 15 milles de St-Hyacinthe, belle maison de campagne, rénovée, avec grand hangar, terrain 130X100 pi environ. Aubaine $18,500. Soir 514-774-9802.

PIEDMONT maison canadienne neuve, foyer, 4 chambres, terrain boisé, $75,0001-514-227-5835.

ST-AIME magnifique maison centenaire en brique, garage double, 1½ arpent paysager, avant vue sur Rivière Yamaska, bon prix, soir Anita Jacob, Les Immeubles Castor, 1-514-789-2464

ST-DONAT, sur lac Pembina, plage de sable, chalet suisse, construit depuis 3 ans, 4 chambres, 2 cheminées, 2 salles de bains complètes, baignoire romaine double, intérieur tout en cèdre, terrain de 30,000 pi car., 150 pi en bordure du lac, tout meublé, électroménager, y compris lave-vaisselle et buanderie, à 2 minutes des pentes de ski. $90,000. 1-819-424-7173 ou 274-4355, M. Bloom.

ST-EMILIE DE L'"ENERGIE: maison été hiver, avec terre 120 acres. 465-4920.

ST REDEMPTEUR maison semi finie. Terrain 40,000 pi car. $18,000. 931-5299

ST SAUVEUR, bungalow hiver-été, semi-meublé, terrain 6,320pi car., tapis mur à mur, foyer en pierre, 3 chambres à coucher, près pente de ski, magnifique panorama. $46,500. Après 6h. 1-514-227-5658.

SUTTON maison permanente, voisine du golfe, 18 âcres, excellent état, vue spectaculaire. Jour: 1-263-0183, soir: 342-4825

106 proprietes a l'exterieur de montreal- (achat,vente, echange)

BANLIEUE de St-Hyacinthe, résidence en pierre 13 pièces, terrain 12,000 pi car. Pas d'intermédiaires. 514-773-5333 après 16h.

BUNGALOW 1 heure de Montréal, 5 pièces, 2 chambres, 2 cheminées, chauffage électrique. Terrain 1½ acre, route 133, à la frontière du Vermont. Belle vue panoramique, accès au lac et pentes de ski. Adjacent à boutique. Prendrait en considération location. 1-248-3209.

LAURENTIDES: cottage 4 chambres, salle à diner, garage détaché, près des centres de ski, golf, piscine, tennis, magnifique terrain paysagé. MLS. Jerry Cotton 324-3211.
IMAGE INC.

LAURENTIDES: domaine 300 arpents, cottage, lac, érablière, échange considéré. Exclusif. Jerry Cotton 324-3211.
IMAGE INC.

NEW RICHMOND, Gaspésie, 8 pièces plus deux loyers 4½, $40,000. 1-418-364-7782.

PERCE (Gaspésie), bord de la mer, 4 acres de terrain, maison 2 étages, 8 chambres à coucher. Idéal pour maison touristique. Remise 100x28 pi et terrain de caravane. (514)678-0234 ou écrire C.P. 184, St-Hubert, P.Q. J3Y 5T3.

108 maisons mobiles

ACHAT ET VENTE: de maisons mobiles usagées, toutes sortes, 679-9901.

ACHETONS: maisons mobiles toutes conditions. 435-1969.

GARDNER 10x50, idéal chalet, 2 chambres. $5850. 625-2360.

L'ACADIE, 5½ meublé ou non, système chauffage électrique, terrain paysager 125x128. Grand garage de 40x25x10 haut, 2 portes, avec système chauffage. 1-348-2730 677-2291.

MAISON mobile 14x70, Val Bar, très propre, armoires en chêne, comptoir, double vanité, porte patio, chauffage électrique, 200 ampères, air climatisé, galerie, remise, faites une offre raisonnable. 658-7457 ou 658-4112

108 Maisons mobiles

MAISON meublée 12x64 à vendre avec ou sans terrain, 387-9887.

MAISON mobile 14x64, sans passage, foyer naturel, 659-3206.

MAISONmobile 68, 60X12, semi-meublée, s'adresser à Joliette 1-514-759-6068

MAISON mobile 12x60, 3 chambres à coucher, meublée, appelez après 6h: 1-247-2695.

NEWMOON 10x50, chauffage, 2 chambres, équipé. $5750. 625-2360.

STE-GENEVIEVE, maison mobile Le Baron, 12x60, installée, hangar en tôle, air climatisé, véranda vitrée, bord de l'eau. 15085A Gouin ouest, terrain no. 7.

20 MAISONS MMOBILES: usagées. A partir de $3,000. 435-1969.

109 immeubles- (achat, vente, echange)

PRENDRAIS petite auto, modèle récent comme acompte sur propriétés. Propriétaire. 698-1964.

110 condominiums- (appartements a vendre)

APPARTEMENTS à vendre de 2,200 pi car. chacun, construits sur 2 étages, foyers, dens vitrés 18x12', 2 salles de bain, 3 chambres à coucher, cuisines, armoires de chêne, poêles Genn-Air, réfrigérateurs inclus, plafonds hauts, entièrement rénovés. Grands balcons. C. Desaulniers, appelez de 9h à midi 279-3521.

CONDOMINIUM
Près métro Sherbrooke, très beau 4½, neuf, à voir absolument. 849-9864 ou 656-3340.

CONDOMINIUM à vendre, Chomedey, Ile Paton, 5½, hypothèque 4 ans à 10 3/4%, Ron, 381-0337, 681-8155

CONDOMINIUM à vendre, idéal pour couple retraité ou personne seule, 3½ luxueux, bord du lac Deux-Montagnes, climatisé, foyer, piscine, $38,000. Jour et semaine 323-8380, soir et fin semaine 472-3228.

ILE PATON (Chomedey) à vendre ou à louer, 6 pièces, 6e étage, sur le coin nord, vue sur l'eau et l'île, $825 par mois. 681-6154.

VIEUX LONGUEUIL Le Square, 5½, bien décoré, services communautaires. Quartier résidentiel, près métro, tennis, piste cyclable, pas d'intermédiaire. 674-7687.

111 chalets(achat, vente)

BROMONT EN MONTAGNE
Chalet suisse à $24,950. Comptant minime. Terrain à $3,000. Aucun comptant. 64 Mont-Gale, Bromont. 1-534-2011

CHALET dans Laurentides, fini hiver, 5 pièces, foyer, sous-sol fini, bureau, bar, salle de jeux, terrain 80x100, servitude sur lac privé, 688-2735.

GRAND CHALET bâti en 1968, 3 grandes chambres à coucher, pui artésien, chauffage électrique et Ben Franklin, isolé, meublé, 3 milles North Hatley, petit lac Magog. 1-819-842-2000.

L'ANNONCIATION, sur lac Lanthier, chalet meublé, 2 chambres, été-hiver, 931-8954.

ST-ANICET, 1640 62e av.63e Rue, près bord de l'eau, patio, remise, puit artesien. Cause transfert. Après 6h 354-2515.

ST-COLOMBAN, 5 pièces, meublé. Tél. 271-0756.

ST-SAUVEUR DES MONTS, suisse, neuf, foyer,4 chambres, terrain boisé, $42,0000, 1-514-227-5835.

121 Propriétés commerciales industrielles (achat, vente, location)

A HAUT TERREBONNE
Emplacement commercial pour centre d'achats, Montée Gascon, superficie 95,000 pi car avec services complets. Rue avant et arrière pour 12 unités de 30x60 zoné commercial, 2 étages permis.
RAOUL CHARTRAND COURTIER
471-8722 ou 471-1536

A ST MICHEL 13e av. et Métropolitain, bureau et entrepôt, air climatisé, 2500 pi car. et stationnement, $70,000. Possibilité de financement. 721-7070, soir 661-4025

AGENCE de voyage, 1 Succursale Centre-ville - 1 Grossiste centre-ville- IATA. Etabli depuis 3 ans. Chiffre d'affaires (79) $1,000,000. Potentiel illimité. Emplacement stratégique. Prix $80,000. Exclusif. Jean Gilbert 735-2501, rés. 334-5670
TRUST ROYAL, Courtier

BATISSE industriel ou entrepôt, district St-Michel, près boul. Métropolitain, 20,000 pi car de plancher, dont 7,000 sur 1 étage, pouvant être vendu séparément, grand stationnement, Michel Langelier Inc. 489-8154.

BELANGER-LANGELIER: Semi-commercial, béton 1977, avec ou sans commerce, comptant $75,000. C. Dépelteau 353-8770
MONTREAL TRUST, COURTIER

CENTRE-EST: Bâtisse commerciale, 2 étages, haut aménagé en bureau, bas loué $800 par mois, débosseleur, bail septembre 1981. MLS. Jean-Guy Racine 354-2950.
DES ROSIERS, courtier.

IMMEUBLE à bureaux, St-Laurent. Très bel immeuble béton. Air climatisé central. Revenu maximum: $679,935. Hypothèque: $1,463,000 à 7 1/4%. Prix demandé: $3,000,000. Comptant minimum: $1,000,000. Jean Gilbert 735-2501, rés. 334-5670
TRUST ROYAL, Courtier

LAVAL commerce vente & réparation de téléviseurs, chiffre d'affaires $141,500, spécialité réparation Toshiba & Shap Co. Lionel Gareau 661-9030, 665-1651
MONTREAL TRUST, COURTIER

LAVAL: choix de bâtisses commerciales de 1,200 à 12,000 pi car. situé près de l'autoroute 15 et Curé Labelle. Jerry Cotton 324-3211.
IMAGE INC.

LAVAL: Nous aurons au printemps 81 en location 24 boutiques de 1600 pi car. chacune sur Pointe Langlois, Ste-Rose, face autoroute Laurentien, sortie 16. Loyer environ $425 mensuel. Ecrire à La Presse, référence 7228, C.P. 6041, Succ. A, Montréal, Qué. H3C3E3.

PARC EXTENSION, coin de rue, quartier commercial, 5 magasins, 8 logements. 342-4391, 274-6181.

PROPRIETE industrielle béton, gicleurs, espace 8000 pi, libre pour acheteur. Rosemont. 721-7122
G. BERGERON COURTIER

ST-MICHEL, triplex commercial à vendre, échanger ou à louer le commerce. Tony, 323-8086, Cavallero courtiers

121 Propriétés commerciales, industrielles (achat, vente, location)

REPENTIGNY, zone commerciale, terrain et bâtisse des mieux localisés. Occupation immédiate. Prix et conditions idéals. Appeler F. Doyon 581-0220. F. Paquin 581-0220 - 0013.
ENTREPRISES REPENTIGNY

RUE CRESCENT. Espace commercial 1er étage, 27,00 pi.car. brut. Air climatisé central. Emplacement superbe. Le local sera aménagé selon les désirs du client (en dedans normes ville de Montréal). $2,000/mois net net. Exclusif. Jean Gilbert 735-2501, rés. 334-5670
TRUST ROYAL, Courtier

ST-JEROME, bâtisse commerciale, rue Principale, magasin 2000 pi car., entrepôt 6000 pi car., total 8000 pi car. de plancher. Peut être modifié en 2 parties, construction solide, stationnement, renseignements: 1-436-4465, ou CP 134, St-Jérôme.

131 Terrains

DOMAINE LAC HORRICH
Lac Carré
tout près de St-Faustin
LAURENTIDES
Prix vraiment modique
Appeler: M. Faratro
931-5813
T-0808

A LAVAL
Attention constructeurs, terrains avec services pour maisons semi-détachées.
688-7874

A LAVAL Chomedey ouest, terrain à bungalow avec services 669-3641

A LAVAL
Magnifiques terrains à bungalows avec services d'égoût et d'aqueduc. Laurier Tremblay, 669-3841.

A LOUER Laval terrains pour maison mobile. 5 minutes Montréal. Vendons maisons mobiles 622-8122

A ST ZOTIQUE 130X90, électricité, prêt à bâtir. $3000. 386-2844

A 2 MILLES de Morin Heights, 2 terrains boisés, chemin pavé, téléphone et électricité, 47,000 pi car. $5,000, 57,000 pi car. $5,500, aucun comptant, termes 10 ans, 627-5838.

A 5 MILLES de St-Jovite, adjacent au parc Mont-Tremblant, 2 terrains boisés, 6 arpents $6,000 et 52,000 pi pour $3,500, aucun comptant, termes 10 ans, chemin ouvert à l'année, téléphone et électricité, 627-5838.

ATTENTION constructeurs, 17 beaux terrains à vendre, prêts à construire avec services, pas d'intermédiaire, 351-6772, 642-4484.

AUCUN comptant, 2 milles de l'Annonciation, avec droit de passage au Grand Lac Nominingue, 2 terrains boisés, 134,000 pi car. $5,000, $75.06 par mois et 25 arpents avec ruisseau $8,500. Chemin pavé, téléphone et électricité, termes jusqu'à 10 ans, 627-5838.

AVEC PERMIS, Boul. St-Michel et Beaubien, 60x115, triplex 40x42. Idéal pour constructeurs. Aucun comptant. Soir: 334-5028.

BOISBRIAND, terrains boisés, avec services, 6,600 pi et plus, secteur exceptionnel, (ancienne érablière), prix $1.30 pi car, 669-2399.

BORD de l'eau, rivière Richelieu, 70 pi de façade x 420 pi, tous les services, $27,500, 382-1895.

BORD EAU, noyan, camping ou bâtir, 1% comptant, 523-2914.

CANTONS de l'Est, Richmond, 175 acres dont 125 boisé, sans bâtiment, pour vente rapide, $35,000. Après 7h pm: 656-6902.

CARREFOUR des Fleurs, prêts à bâtir, rue asphaltée, particulier ou constructeur, 11h a.m. à 8h p.m. 585-7112.

CHERCHONS à acheter érablière (1000 acres et plus), à 60 milles de montréal. Pas nécessairement en production. 288-7532.

COMMERCIAL: rue Sherbrooke, P.A.T., tous les services. Proximité centre d'achats. Jean Roch 254-4566 ou 642-3572.
TRUST GENERAL, COURTIERS

ILE BIZARD, résidentiel, 12,280 pi car, $7,000. 387-7944 après 6h pm.

J'AI PLUSIEURS terres zonées agricoles & zonées blanches: A Laval, Mirabel, St-Eustache, La Plaine. Pour détails appelez M.Vaillancourt 337-4641
Fiducie du Québec, courtier

LAC PRIVE, St Faustin, 100x145. Soir: 622-5379.

LAC SIMON
Beaux terrains au bord de l'eau, prêts à construire, magasin, terrain de golf, marina, terrain à partir de $3,900, termes faciles, 482-3753.

LAVAL rue Jolicoeur, terrain résidentiel, place recherchée. Pedro 687-1744 327-2886. San Remo crtr

LEGARDEUR terrain industriel, un million cinq cent mille pi car. (1,500,000) avec bureau et bâtiments connexes, Gilles Brais 325-1323, 581-8467.

LONGUEUIL. Près Métro et services. Terrain prêt à construire. Coupe d'eau faite. Seulement $1.77pied. Aubaine! Robert Quintal 651-5710, 651-0087
IMM. BEAUDRY, COURTIER

LONGUEUIL, Secteur de choix près Métro. Terrain prêt à construire. Seulement $1.28pied. Hâtez-vous, c'est une aubaine! Robert Quintal 651-5710, 651-0067
IMM. BEAUDRY, COURTIER

MOUNTAIN RANCHES, 7½ arpents boisés, très beau site, ruisseau, 30 milles de Montréal, $28,000, 669-1168

NON ZONE AGRICOLE MONT ORFORD
Vue panoramique, coucher de soleil, ruisseaux, près ski, piscine, lacs.
12¢ à 20¢ LE PI CAR
CONDITIONS FACILES
FRAIS VIRES:
1-514-297-3163

RIVIERE DES PRAIRIES 63e, façade 112' services établis, sud Perras $7850. Beau Lac crtr 389-6115

ROSEMERE quantité limité de terrains boisés dans zone résidentielle, près centre d'achats. Très beau. Jude Picard 689-4814, 620-3012
IMM. ROBERT WEBER INC.

ST-BRUNO: Prix réduit. Terrain 11,267 pi.car., secteur résidentiel, établi. Taxes basses. Charlotte Duquet-Uhlén 653-2496, 653-1270
MONTREAL TRUST, COURTIER

ST-COME, bord de l'eau et autres, au lac Clair, près du centre de ski de Val St-Côme; aussi un chalet d'hiver, 1-514-883-6654.

ST ISIDORE 135x100, sur rue pavée, construction immédiate. 5 milles de Montréal, 364-6484.

ST-LEONARD 8200 Pascal Gagnon, parc industriel de St-Léonard, 150x350, avec services, Gilles Brais 325-1323, 581-8467.

ST-VINCENT PAUL, terrains totalisant 26,000 pi. car., idéal pour logements multiples. $2.30 le pied. Gisèle L'Espérance 661-5220, 661-4019.
LE PERMANENT, courtiers

STE-ADELE, boisé, avec services, golf et ski Chanteclerc, tennis, prêt à construire, 663-3236, 687-3675

SUPERBES TERRAINS RESIDENTIELS
Boisés ou non, quelques minutes nord du pont Pie IX à partir de 18¢ pi car. $60 comptant et par mois. 477-1055, 477-0014.

TERRAIN boisé ou non. 58x110, avec services. 474-0649.

TERRAIN commercial catégorie B, parfait pour entrepôt, garage, magasin, etc, à vendre, sur boul. Labelle, Ste-Rose Laval, 681-1890

TERRAIN INDUSTRIEL
137,000 pi. car. 185 pi. en façade. 7551 Henri-Bourassa est. Tous services. Aussi en arrière nord chemin de fer, 220,000 pi. car. Conditions à discuter. 935-5350 propriétaire

★ AVIS ★
Toute cessation de parution... Tout changement dans votre annonce classée doit être fait avant 5h p.m. la veille
Le numéro à composer est
• 285-7205 •

131 Terrains

VAL GOLF, St-Colomban, 20,000 pi car. et plus, électricité, téléphone, pour maison de prestige, taxes $25, 3 milles d'autoroute, 4 milles de Mirabel, $0.20 pi car. 472-8793.

132 terres a vendre-a louer

MASCOUCHE, 62 arpents, sans bâtiment, moitié boisé, 474-0319.

TERRE de 84 arpents, maison de 7 pièces, terrasse, étable, remise, 50 arpents boisés, très bon prix. Inf. 1-819-385-4739.

141 fermes

$0.03 plus pi car., boisé, autres morceaux, accès lac. 727-7714.

DURHAM SUD terre 165 arpents, 1/3 boisé, avec maison pièce sur pièce, 1-819-858-2807, après 6h pm.

DURHAM SUD, 95 âcres, belle propriété, grange, ruisseaux, prix $76,000. Ferdinand Berner 819-826-5447, 819-826-5195
IMM. EXPRESS,COURTIER

FERME à vendre, jolie maison à 2 étages, plancher en boisfranc, toute rénovée à neuf. 110 acres, rivière, bonne étable, entourée de lacs, rentable. $65,000. Chemin 161, Garphby J0Y 1B0. 527-6843 jour, 418-458-2409 tout temps.

FERME à vendre. Prix réduit! A 20 milles de Montréal, toute équipée, 30 arpents. Toute offre sera considérée. Chantal ou Edouard Sitbon 653-1176, 464-4547.
A.E.LePage, courtier

FERME LAITIERE, 15 milles de Québec, 140 arpents, 2 maisons plus bâtiments, 28 vaches, 400 livres quota, machinerie, excellent investissement. Aline Rochette 1-418-878-2072, Dessureault et Associés Courtiers 1-418-659-3152.

GRANDE maison canadienne 9 pièces, toutes commodités, partiellement meublée, bâtiments, terre 20 arpents boisés, St-Emile de Suffolk près du lac des Plages, idéal pour chasse et pêche et ski de fond. $28,000. Tél. 522-1764.

MASCOUCHE, 12 minutes ville, 1x23 arpents, maison 24x24 à rénover, hangar 10x16, $40,000, privé, 288-1557, tôt ou tard le soir.

ST-BASILE petit domaine, 5 arpents en partie boisés, idéal pour élevage de petits animaux ou culture maréchaîre, tout près du village. Jean Perreault 656-0660, 653-3112.
DES ROSIERS, courtier.

ST-DAVID comté Yamaska, rang bord de l'eau, 135 arpents, 2 maisons en construction, $55,000. Ecrivez à Marc Laliberté, 5333 Sherbrooke est, app. A359, Montréal H1T 3V8.

ST-FRANCOIS du Lac, 110 arpents, avec maison et étable, $48,000, soir Anita Jacob, Les immeubles Castor, 1-514-789-2464

WARWICK, belle ferme évaluée à $131,000. Meilleure offre. 1-819-358-6129.

171 commerces a vendre

A VENDRE, maison en pierre et brique rénovée, 14 chambres meublées avec cuisinette individuelle, bons revenus, bien située, 842-6772

A VENDRE: atelier d'ébéniste, 2400 pi, très bien équipé: machinerie, "exhauster" (aspirateur), système d'air, outils à air. Ecrire à la Presse Réf.: 7243, C.P. 6041, Succ A, Montréal H3C 3E3.

A VENDRE: club de chasse et pêche avec permis de pourvoyeur aux environs de Parent. Comptant minimum $10,000, balance négociable, H. Silver, 737-3611.

AU ROI DE LA CHAUFFERETTE
Importations japonnaises, magasin situé à Laval, avec département de foyer au détail, petit capital requis, cause autre commerce, 687-0830, soir: 627-0161.

AUBAINE dépanneur variété licencié, prix sacrifié, cause départ, intéresséseulement, 768-9580.

AUBAINE FORMIDABLE
Gros détaillant de bicyclettes et sports dans Laval, vente annuelle de $275,000, inventaire prévu pour septembre $55,000. Doit vendre. Ecrire Boîte Postale 653, Côte St-Luc, Québec, H4V 2Z2.

AUTEUIL garage, bâtisse, bon revenu, avantageux. Aubaine. Bourdeau, 661-1049. Laval courtier

AUTO PARTS bien situé dans Laval, rue commerciale très achalandée, terrain 11,000 pi, clientèle établie, particulier, 669-0449 après 19h tous les soirs.

AVEZ-VOUS besoin d'argent pour acheter ou créer votre commerce? 374-4933.

BAR LAITIER crème glacée, Côte St-Paul, bien équipé, gros profit, loyer $200. Comptant requis $20,000. Imm. Delphi 735-5291.

BAR ROCK
Banlieue ouest, avec propriété, gros volume, aucune compétition, prix $260,000, 457-2798

BIJOUTERIE à vendre, renseignements jour: 523-3073, soir: 678-7139.

BOUI ST-LAURENT coin Ave Des Pins, restaurant licence complète. 844-5800, Johnny ou José.

171 Commerces à vendre

Trust Royal
Services immobiliers

MONTREAL: Restaurants à vendre de $11,000. à $750,000., allant du casse-croûte, de la pizzeria ou salle à manger avec bar. EXL: Jean Allaire 462-3131, 465-5608.

ROSEMÈRE: Commerce de bicycles rapportant environ $35,000. par année, très bien situé. EXCL. J.-C. St-Pierre 687-1840, 688-2899.

ROSEMONT: Superbe charcuterie, fromagerie licenciée, secteur très achalandé, conditions avantageuses, possibilité d'option sur bâtisse, comptant $45,000. Jean Dufour, 323-6470, 321-6515.

COURTIER

R-0065

BOUCHERVILLE. Quincaillerie. Bien établi. Bon chiffre d'affaires. Site avantageux. A voir absolument. Conrad Bouchard 655-3060, 655-5168
PROBITEC, COURTIER

BRASSERIE
Avec propriété, bon chiffre d'affaires, cuisine concession, comptant discutable.

BAR SALON bien situé, affaires $280,000, bail 15 ans, comptant raisonnable.

TABAGIE Montréal, prix et comptant discutable.

MARCHE RICHELIEU près Montréal, affaires 1 million, comptant discutable.
IMM. LOCAL courtier 276-2611

CARTIERVILLE, boutique de linge pour dames à vendre, cause maladie, prix à discuter. Soir après 6h: 331-8268.

CASSE CROUTE 5 jours dans édifice, net $300 semaine, comptant requis $5,000. Imm. Active 735-2488

CENTRE d'achats Langelier, vêtements pour hommes, établi depuis 58 ans, bonne opportunité, J. Fitzgibbon 254-7113, soir 381-6762.

CHARCUTERIE gros et détail. Bâtisse 45X120 avec équipement. Terrain 120X200. 474-4241, soir 474-4532

CHARCUTERIE: fromagerie épicerie, centre d'achat, site idéal pour boucherie française ou fruiterie, $4,000semaine, comptant requis $10,000. M. Mayrand, Placement Maybert, 842-0015.

CIE DE TRANSPORT pour handicapés à vendre. En affaires depuis 1968, contrats en vigueur avec centres hospitaliers. Après 5 heures, (514) 684-9419, propriétaire.

COFFEE SHOP 5 jours dans édifice, dandwichs seulement, net $450 semaine, comptant $20,000. Imm. Active, 735-2488.

COFFEE SHOP dans édifice 5 jours, excellent pour couple, profit net $800semaine, comptant requis $15,000. Imm. Delphi 735-5291.

COMMERCE de vente d'automobiles et camions, rentabilité établie depuis 10 ans, situé à St-Jean, 1-347-3031, si occupé: 1-347-8848.

COMMERCE de matériaux de construction et quincaillerie, 1-743-8865 ou 1-782-2814

A VENDRE magasin de décoration, région de Valleyfield. Bon chiffre d'affaires. 371-4412

DEPANNEUR licencié, bien situé, coin autobus. Timbres. Loto-Québec. Journaux. Bon chiffre d'affaire. $400,000 par année. Prix à discuter. 276-8898.

DEPANNEUR licencié plus vaildeuse, prix raisonnable, pas d'intermédiaire, 352-7626.

DEPANNEUR licencié Beaconsfield $700,000 année, net $90,000. Imm. Active, 735-2488.

DEPANNEUR licencié, chambre froide, 2 pièces arrière, doit vendre cause maladie, 352-4586.

DEPANNEUR licencié, prix à discuter, 270-6570.

DEPANNEUR licencié, dans centre d'achats à D.D.O. Vraie aubaine, comptant requis $15,000. Imm. Delphi 735-5291.

DEPANNEUR licencié, chiffre d'affaires annuel $122,000, 6200 3e Av., Rosemont, prix demandé $20,000, 721-7105.

DEPANNEUR licencié, bon chiffre d'affaires. Cause maladie. 522-3919

DEPANNEUR a vendre, coin Moreau et Ste-Catherine, prix à discuter, 521-9153

DEPANNEURS licenciés, affaires de $300,000 à $600,000 avec ou sans propriété. J'ai le choix, appelez-moi: A. Recton 273-4080 Immo-Quebec courtier.

DISTRIBUTION de musique en feuille. Gros et détail. Inventaire et liste de clients réguliers fournis. Aubaine extraordinaire. Jour: 382-5212, soir: 389-6047

171 Commerces à vendre

A VENDRE atelier d'électronique. Vente, service, tv, stéréo. Bon chiffre d'affaires. Etabli depuis 8 ans région de Valleyfield. 371-4412

EPICERIE boucherie licencié à Val Barrette. Bon chiffre d'affaire. Intéressés seulement. Pas d'intermédiaire. 819-585-2523

EPICERIE -dépanneur licencié, chiffre d'affaires $300,000, 522-5535.

EPICERIE dépanneur, boucherie, St-Hubert près Métropolitain, bon potentiel, 9h am à 9h pm: 389-1520.

EXTERMINATION, commerce florissant à vendre, cause sérieuse maladie; chiffre d'affaire $125,000 annuellement. Ecrire à La Presse, référence 7119, C.P. 6041, Station A, Montréal H3C 3E3.

FLEURISTE bien situé, 725-9126, soir 585-3006

FRUITERIE et plantes. A bon prix, 6202 Sherbrooke Ouest. 486-5003

GARAGE avec service à vendre,3 portes, tout équipé. Banlieue de Mtl. 1-533-6768

GARAGE à vendre. Peinture d'auto et débosselage. Bien situé à Dollard-des-Ormeaux. Grandeur 8,000 pi.car. Bail à long terme. L.Chalifour 735-2501, rés. 336-2562
TRUST ROYAL, Courtier

IBERVILLE: Taverne avec bâtisse, permis oeuvres musicales, peut facilement être transformée brasserie. Minimum comptant $35,000. Denis Boivin 672-6450, 465-4645
MONTREAL TRUST, COURTIER

LAVAL magasin de coupons à la verge, inventaire environ $20,000, bon petit chiffre d'affaire. Jacinthe Fleury625-2057, 688-7212.
MARCEL PAIEMENT

LONGUEUIL, body et paint shop très bien équipé avec logement au 2ème plancher, stationnement pour 15 voitures. 653-4111.
LE PERMANENT, courtiers

MAGASIN cadeaux et cartes souhaits dans magasin à St-Laurent, net $36,000. Imm. Active 735-2488.

MAGASIN de linge disponible pour vente ou location, situé à Repentigny, 585-7935.

MONTREAL, Papineau, duplex commercial, bas commerce, 1er étage 5½, idéal pour tout genre de commerce, $79,000. MLS. Noel Forest 661-5220, 525-4722.
LE PERMANENT, courtiers

MOTEL, CTE BERTIER (C-204) 14 unités, bar octogone, piscine, 250' sir :e ;acé $55,000. comptant, balance de vente 12% pour 15 ans. S'adresser à Raymond Faust, courtier 1-514-887-2880.

OCCASION d'affaires, serrurier à Montreal. 274-2417.

PATISSERIE ou équipement au complet, 478-0445, 478-1464.

PERMIS de taxi All, avec meter, raisonnable. 674-0237

QUINCAILLERIE
Avec ou sans bloc appartements, commerces au rez-de-chaussée plus 4 locataires. Loyers couvrent entièrement l'hypothèque. Inf.: de 9h à 18h au: 727-5009.

REFRIGERATION: Commerce 15 ans d'affaires, revenu $270,000 par année. Prix demandé $32,000. 721-7122
G. BERGERON COURTIER

RESTAURANT casse-croute, à vendre, 935-1769 entre 19h et 22h.

RESTAURANT de classe, 100 places. Avec bar, 40 places. App. privé. Pour propriétaire, 1-514-889-2296.

RESTAURANT "fast food" situé à Repentigny, disponible pour vente ou location, 585-7935.

RESTAURANT français à vendre avec terrasse, permis d'alcool, appelez au 527-5642.

RESTAURANT moderne, à vendre, existant depuis 2½ ans, dans P.A.T., près d'un secteur industriel et résidentiel, pour information: 274-5687.

RESTAURANT repas légers et crème glacée, propriété incluse $12,000 comptant, 13,355 Notre-Dame est. Pointe-Aux-Trembles.

RESTAURANT snack bar, hot-dog, fast food, 32 places, (Laurier), $22,500, $12,500 comptant, balance10%, 735-4925.

RIVE SUD: Boulangerie, patisserie, grossiste détail, gros potentiel. Possibilité achat de la bâtisse Denis Boivin 672-6450, 465-4645
MONTREAL TRUST, COURTIER

RIVE-SUD: Commerce de pavage bien établi, avec machinerie, maison à revenus! Faites une offre. (MLS) Monique Dubuc 658-0688
TRUST ROYAL, Courtier

SALON de coiffure à vendre, centre ville, 935-6038, soir 933-1017

SALON de coiffure pour homme, avec installation moderne, bons revenus, après 6h 769-5225.

ST-REMI, 10 milles Pont Mercier. Commerce prospère de chaussures. Propriétaire retraité. Belle maison brique, 8 pièces, annexée. Taxes basses. Prix: $89,000: commerce, maison, terrain et inventaire. Mme Brown 739-2741, 387-4170.

STATION-SERVICE à vendre, bâtisse et équipement, 7800 Notre-Dame est. Cause fatigue.

TABAGIE dans édifice 5 jours,net $400 semaine, comptant requis $15,000. Imm. Active 735-2488

171 Commerces à vendre

TABAGIE à vendre dans édifice à bureaux et va et vient du métro. 1600 Palais du Commerce, possibilité de $4000 à $5000 par mois, allez voir ou téléphoner à 844-8380.

TABAGIE variétés à Lasalle, vend $6000 semaine, profit net $900, comptant requis $40,000 stock inclus. Imm. Delphi 735-5291.

TAVERNE à Lachine avec propriété, affaires bière $100,000 + nourriture. 721-7122
G. BERGERON COURTIER

TERRAIN d'autos usagées, à louer, clôturé, pavé, équipé, 934-1611.

VERITABLE aubaine, futur brasserie dans édifice commercial (400 employés) situé face au Bell Telephone, voisin Place des Arts. Gros projet de Hydro québec de $2,000,000. sur la rue voisine. 16 Ontario

173 commerces a louer

MAGASIN de linge disponible pour vente ou location, situé à Repentigny, 585-7935.

RESTAURANT "fast food" situé à Repentigny, disponible pour vente ou location, 585-7935.

175 commerces demandes

ACHETERAIS block-appartements, avec commerce au rez-de-chaussé, serait approprié, si possible avec bonnes conditions de vente, discussion confidentielle, pas d'intermédiaire. Ecrire à: La Presse, réf: #7267, C.P. 6041, Succ. A, Montréal H3C 3E3.

DAME recherche location commerce dans Montréal de préférence, 271-8039.

LE SEUL COURTIER, qui s'occupe exclusivement de vente de commerces. Placement Maybert, Robert Mayrand, 842-0015.

205 hypotheques

A SAS INTERETS $2000-$800,000. 1ère, 2e, Mlle Léona Laberge courtier, jour, soir: 486-1106

A BAS INTERET
1re-2e HYPOTHEQUES
Prêt accepté une journée
bas intérêt
REMBOURSEMENT: 20 ans
JOUR: 381-3961, SOIR: 688-3742
ELLIOT REALTIES

A PRETS DIRECTS
1ère et 2e hypothèque
Bas intérêts-un jour
GUARANTEE HYPOTHEQUE
482-1656
Soir: 481-1238

ABAISSEMENT: première-deuxième hypothèque. Jour, soir: 729-4332

ARGENT du particulier, prêterais 1ère et 2è hypothèque. Jour 482-7797, soir: 482-7053.

AVONS prêteurs privés ou autres, 1ere hypothèque: chalet; aussi 2e; intérêt seulement si désiré, jour soir fin semaine 525-2661

PRET 1ère, 2e et temporaire, chalets, particulier. 254-3464.

RAPIDEMENT: 1ère, 2e, consolidation dettes jour, soir;387-1696

SERVICE RAPIDE
1ère, 2e et temporaire, consolidation de dettes.
622-6709, 472-1962. Soir: 472-8386
PROLYS LIMITEE

1ère-2e. Balance vente. Notaire. Rapidement. Jour, soir: 729-4332

211 argent a preter

A-1 argent disponible pour achat ou création de commerces, 374-4933.

ACHETONS balance de vente, 2e hypothèque et chèques postdatés, 725-9506 M. Jerry.

213 argent demande

DANDURAND 1ère hypothèque $15,000, 13% Duplex $25,000. 481-1431

HOMME d'affaire lavaliois cherche partenaire à temps partiel pour expension, pas d'investissement, possibilité de revenu illimité, pour bonne personne, entrevue confidentielle, 627-1049.

MONTREAL NORD 2e hypothèque $29,000, 17%. App. $130,000. 481-1431

P.A.T. 2e hypothèque, $45,000, 16%. Valeur $310,000. 481-1431

ST-AMBROISE 1ère hypothèque $7000, 15%. Duplex $20,000. 481-1431

VALEUR $425,000. Hochelaga a 1ère $200,000, besoin 2e $75,000. 481-1431

231 occasions d'affaires

INVENTIONS
IDEES NOUVELLES
Recherchées pour commercialisations. Pour information:
875-5191

SOLDE articles, cadeaux divers, 2015, Drummond, local 505, 845-0669.

TERRAIN de stationnement, gaz bar à louer, centre ville. 526-4421, soir 488-7584, 481-7845

231 Occasions d'affaires

A VENDRE
OU ASSOCIES DEMANDES
USINE DE SCIAGE ET
DE RABOTAGE (BOIS D'OEUVRE)
Production annuelle de 17,000,000 de PMP. Concession forestière avec équipement d'entrepreneur, 35,000 cunits annuels garantis pendant 18 ans d'approvisionnement. Machinerie à vendre ou à louer, tracteur Komatzu 1974 D155, suspension neuve, $125,000, tracteur Komatzu 1975 D85 suspension neuve $100,000, tracteur Komatzu 1975 D85 un an de service $125,000, tracteur John Deere 450-C, 1977 $25,000, niveleuse carterpillars 1966 modèle 12E, $15,000 3 chargeurs (Loaders) 5 verges, 4 verges, 2 verges, camion remorque 1973, $10,000, remorque à billot 36 pi. $5,000, camion International 4x4 1966 avec charrue, $10,000, chargeuse de Dratt, 1973, organisée pour billots et arbres en longueur $50,000, génératrice Onow avec moteur Ford neuf 45-KVA, $6,000, 1-418-549-9983, 545-8737.

ABAISSEMENT hypothécaire, financement commercial, industriel, petites et moyennes entreprises. SudRiv Ltée, 374-4933

ACHETONS et vendons jeans, robes, chandails, quantités seulement. 527-4149 Réleon.

CAUSE mon capital roulement, cède cie. import-export, ou financier, bon profit, 733-2863.

241 Associés demandés

ASSOCIE dans commerce de gros et détail. Information: Gilles Crête, C.P. 23, Ahuntsic, H3L 3N5.

CHERCHE personne ayant emploi permanent qui veut faire $1,000 facilement. 698-1964.

INVESTISSEURS
Recherchés pour mise en marché de nouveaux produits brevetés, mise de fond minimum $1,000. Information:
875-5191

301 Appartements à louer

A LAVAL près autoroute 13, bord de l'eau, 4½ luxueux, 2 étages, 1½ salles de bain, tapis mur à mur, tennis, marina, piscine, 768-8833, 324-0517.

A SOUS-LOUER septembre 80 jusqu'à juin 81, Verdun 4½, rénové. $85 mois. Poêle, réfrigérateur fournis. 842-2761.

APPARTEMENT 4½ à louer, piscine, tennis, sauna et tourbillon, marina, Ile Patton, Laval, 735-6181, soir 487-3051

AVEC OU SANS BAIL
Bélanger & Lacordaire, 2½-3-3½-4½-, meublé ou non, piscines, ascenseur, 259-4441, 259-0426

BACHELOR neuf, 3½, rue Pierre Bernard, stationnement, après 6h 354-2515.

BARCLAY (secteur U. de M.) 3½, $130, poêle, réfrigérateur, 663-6658.

BOUCHERVILLE 3½, 4½, 5½ neufs. Construction de béton. Bonne insonorisation, chauffage électrique, ascenseur, tapis m/m; électricité et taxes incluses. A Partir de $255. 30 Montarville, 739-2268, 655-4822.

BOUCHERVILLE, 1 mois gratuit, 3½, 4½, moderne, chauffage électrique, garage, $230 - $260 par mois. 655-8262.

BROSSARD, 4605 Grande Allée, 3½, 4½; $175 à $235, planchers varathane, 659-8991, 676-0503.

C.D.N.4000 Barclay, demi sous-sol, grand, propre, 5½ $165. 738-8801.

CARTIERVILLE 6061 Emile Nelligan 2½, poêle, réfrigérateur $160. Disponible. 331-7348.

CENTRE-VILLE 625 Milton. Près Université McGill et hôpital Victoria dans building moderne avec piscine, sauna et terrasse. A louer 3½ non meublé. 845-3618

CHOMEDEY Boul. Cartier, 3½-4½, très grandes pièces équipées. Chauffage central, aussi chauffage électrique avec thermostat individuel dans chaque appartement. Près école et moyens de transport. Loyer raisonnable. 681-3490.

CHOMEDEY-OUEST: 3½-4½-5½ Flambant neufs. Très grandes pièces, équipés, quelques-uns avec moquette, chauffage électrique. Stationnement. Près centre commercial et moyens de transports. Lover raisonnable.
687-0276 ou 687-0397

COTE-DES-NEIGES
1½, 2½, 3½, 4½, 5½, à partir de $98. Poêle, frigidaire, près du collège Brébeuf et de l'université, hôpitaux, parc, centre d'achats, transport rapide. 6675 Darlington. 739-2268.

COTE-DES-NEIGES
4858
LE ROCKHILL
"Notre souci: votre confort"
738-4704

COTE DES NEIGES Linton, 1er, 3½, $135, 2½, $95, équipé. 737-9300.

COTE STE-CATHERINE 2965, 1½, 3½, occupation immédiate ou plus tard, près de l'hôpital Ste-Justine, $190 et plus. 739-6758.

301 Appartements à louer

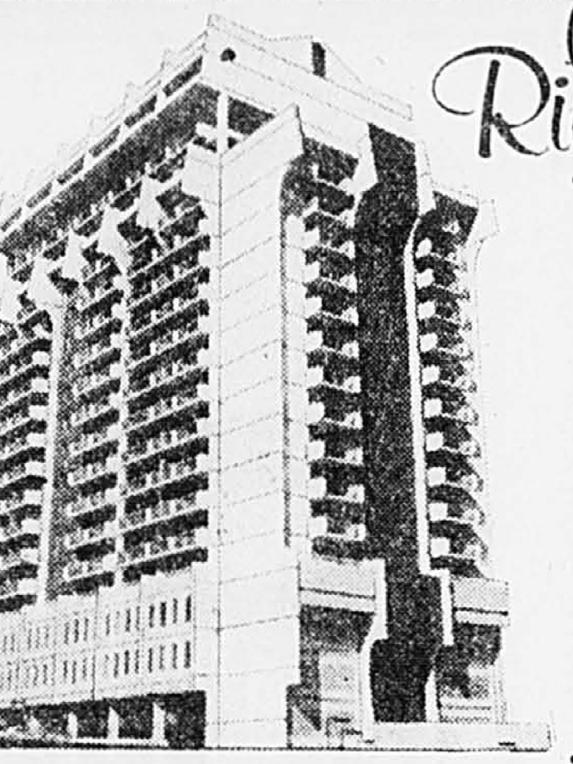

le Rigaud
POUR RETRAITÉS ET PRÉRETRAITÉS
(50 ans et plus)

- Spacieux studios-appartements climatisés
- Au centre-ville
- Loyer à compter de $225 par mois
- Tapis, tentures, cuisinière, réfrigérateur
- Piscine — Sauna — Terrasse, etc.
- Inclus: électricité, chauffage
- À l'épreuve du feu
- Occupation immédiate

RÉSERVEZ LE VÔTRE MAINTENANT
Société Municipale d'Habitations de Montréal
Tél.: 849-1291
VISITEURS BIENVENUS

425 est, rue Sherbrooke — Angle Berri
Semaine: 13h à 20h.
Samedi-dimanche: 10h à 15h
PAS D'ANIMAUX S.V.P.
S-3145

Place des Fleurs
GRANDS 2½ - 3 - 3½ - 4½
meublés ou non
2 piscines, ascenseurs, rénovés à neuf près du métro, face au centre d'achats Nouvelle administration.
259-4441 - 259-0426
I-1111

DRUMMOND PLAZA
LUXUEUX APPARTEMENTS
4½ — 5½
Spacieux, lave-vaisselle, 2-3 salles de bains. *Appeler*:
842-4370 L-0413

PLACE DU CERCLE
3555, rue BERRI
Métro Sherbrooke
(métro sous l'édifice)
PREMIER MOIS GRATUIT
1½ Studio 3½
4½
- Climatisation
- Promenade commerciale
- Parking à l'intérieur
- 4 ascenseurs
- Buanderie
- Piscine
- Sauna
- Terrasse

Occupation immédiate ou plus tard
Pour tous renseignements téléphonez au
281-1551
Heures de bureau:
Sur semaine 11h à 20h
Samedi, dimanche 11h à 17h.
A-2878

PEEL PLAZA
3460 Peel
au nord de Sherbrooke
ALCÔVES
et 3½
Occupation immédiate ou future
S.V.P. Appelez:
288-3173
P-1546

L'île des Soeurs
la joie de vivre à cinq minutes du centre-ville
Studio à partir de $196
1 ch. à partir de $260
2 ch. à partir de $290
3 ch. à partir de $328
et maisons de ville de 3 et 4 ch. à partir de $458. Stationnement et taxe d'eau compris.
Pour plus de détails, suivez les indications jusqu'au burau de location, 100 de Gaspé.
Ouvert tous les jours de 12h à 20h. Les samedis et dimanches de 10h à 18h.
769-8511
C-1820

3415 GIROUARD
2 MOIS GRATUITS
10% de réduction pour retraités et 3e âge
1½ - 2½ - 3
Piscine couverte garage intérieur
$175 à $250
489-1255
C1807

DOMAINE St-Sulpice, bas de triplex, neuf, 6½ plus salle de jeux, foyer, garages, $600. Occupation immédiate. C. Demers entre 1h et 7h, 387-8591.

DORION 2362, 3½, $135, 254-9673.

GRATUITE ACCORDEE
Chauffés, meublés ou non

3285 LANGELIER	256-4663
2575 AIRD	253-3024
4295 HOCHELAGA	256-8519
4460 ONTARIO	259-8569
2665 FRONTENAC	52619544
3620 MESSIER	525-4862
10 350 TER. FLEURY	382-8104

Rester en ville... ou vivre LaCité
Bienvenue au luxueux complexe d'habitation LaCité où les appartements climatisés vous offriront tout le luxe de la vie rêvée en fait de divertissements, conditionnement physique, magasinage et restaurants. Vraiment vivre, c'est vivre LaCité!
Appartements LaCité
350 ouest, rue Prince-Arthur angle avenue du Parc
Sur rendez-vous seulement
845-4173

BROSSARD
Logements neufs
Les APP. TISSERAND
3½ - 4½ régulier
5½ à deux étages
Ascenseur - Tapis mur à mur - Intercom - Chute déchets - Espace rangement - Service conciergé.
Arrière centre d'achats PORTO-BELLO - Voisin parc municipal, piscine, terrain de jeux pour enfants.
À 20 minutes Place Bonaventure ou du métro par le «31» de la CTRS. L-1518
VISIBLE: lundi à jeudi 12h 30 à 21h samedi midi à 12h
465-5892

COTE STE-CATHERINE 3501, édifice en béton luxueux, près université et hôpitaux, 1½, 2½, 3½, à partir de $165. Electricité et chauffage en plus. Meublé si désiré. 739-5416.

HENRI-BOURASSA ouest 1605, 4½, 3½ béton, ascenseur, meublés ou non, stationnement, toutes commodités incluses, disponibles, 337-2325

L.D.R. 3½, semi sous-sol, chauffage électrique, près toutes commodités, $110. Soir seulement 668-0157.

LAVAL-des-Rapides, à sous-louer, grand 4½, tranquille, près CEGP Montmorency, $230. 667-9624.

LE NEUVILLE
VUE MAGNIFIQUE
SUR TOUT MONTREAL
3½, 4½, de luxe
Piscine, sauna, à l'épreuve du feu, moderne, électricité payé. 1101 Rachel près Christophe-Colomb, 521-7384. (Ouvert tous les jours)

LONGUEUIL, grand 5½, haut triplex, moderne, métro à 3 minutes, 674-7708.

LONGUEUIL, à sous-louer 3½, jour: 472-1842, soir: 387-5571.

MONTREAL NORD, 4½, 12,701 Allard, app.3, 323-2667.

NOUVEAU BORDEAU 3½ pièces, poêle et réfrigérateur fournis, chauffage électrique. 2110 de Salaberry.331-6451, 334-9441

P.A.T., 1 mois gratuit, 5½, 4½, 3½, luxueux et spacieux, tapis mur à mur, stationnement inclus, piscine extérieure. 645-6914.

PARK AVE 5231, pres Laurier, vastes, 2½-$180, 4½-$230, très jolis, rénovés, 277-2892.

PLACE Basile Patenaude 5544, 3½, 4½. Inf. J M Poirier 878-3351

POINTE-AUX-TREMBLES, 763 du Colombier, 2½-3½-4½, meublés ou non, chauffage électrique, tapis partout, à partir de $155, 642-1250, 585-1344.

RIVE SUD, limites Brossard-St-Hubert, près autobus et commodités, stationnement extérieur privé, 3½, 4½, 678-7374, 462-3458.

ROSEMONT grand 3½, paisible, 1er étage, libre. 5925-26e avenue. 253-3945

ROSEMONT, face très beau parc, 1½-2½-3½, 523-4095.

ROSEMONT, 2½, 3½, poêle et réfrigérateur, stationnement, eau chaude fournie, 384-0951, 728-0939.

SOUS-LOCATION Peel Plaza, au nord de Sherbrooke, 1 chambre à coucher, occupation immédiate, loyer $435 par mois incluant électricité, 288-3173.

ST-KEVIN 4555, maison neuve, 1½, meublés ou non, tapis mur à mur, poêle et réfrigérateur fournis. Occupation immédiate. 735-2559, 733-2827.

ST-LEONARD grand 3½. Nouveau et moderne. 7315 Elysée, 255-2019.

ST-MICHEL, 4201, 26e, 4½, 3½, $140, libre, 389-0124, 321-6390.

ST-ZOTIQUE 1410, 2½, 3½, 4½, moderne, pres métro, 276-7310, 271-4896.

ST—HUBERT à sous-louer 4½, autobus, coin tranquille, $150. 678-7942.

VAN HORNE et Decelles, libre de suite, 4½, cuisinière, réfrigérateur, eau chaude, toutes taxes payées,484-5819.

VIEUX Montréal, app. sous les combles, 2,500 pi car., équipé, terrasse, puits de lumière, idéal artiste commercial, $495, 845-7694.

VIEUX MONTREAL (face cours Leroyer), appartement-bureau, 5 pièces, complètement rénové, beau, $450 par mois, 844-2661 (entre 9h et 5h, jour de semaine).

302 Appartements chauffés

A LAVAL, Boul. Le Carrefour et Albert Murphy, 3½, 4½, électricité, eau chaude, tapis mur à mur, stationnement, autobus, poêle et réfrigérateur si désiré, loyer de base $225-$245 mois, jour: 668-6400, soir: 681-4180.

A ST-HUBERT: 3524 Grand'Allée, 3½, sous-sol, $175 par mois. Inf. J M Poirier 878-3351

A 3713-43 Villeray, 3½, 4½, libres. 728-7495 et 729-5844.

Avec touche de charme espagnol
LE BARCELONA
2½, 3½: $240 A $270
Atmosphère agréable, piscine intérieure, épreuve du feu, métro McGill, 3465 Hutchison.
288-0920
(OUVERT TOUS LES JOURS)

AHUNTSIC bloc très tranquille, insonorisé, piscine, grand balcon, 1½, 2½, 3½, 4½, $150 à $275, 336-7949.

AHUNTSIC ouest, 3½, tout équipé, à partir de $195. Visites de 9h à 21h. 337-0416.

AHUNTSIC 1½,2½,3½, près métro, repeint à neuf, 388-2530.

AHUNTSIC
10,355 Bois de Boulogne, 3½ à louer. $240 tout compris, app. impeccable. 332-4826

AHUNTSIC 1735 Henri-Bourassa est, 2½, 3½, 4½, chauffé, eau chaude, équipé, 388-2826, 388-3530

AHUNTSIC 9900 Papineau, 3½, 483-1231 ou 387-2730.

AHUNTSIC, Verville coin Sauvé, 2½, 3½, frigidaire et poêle. Sur rendez-vous seulement: jour 273-4499; soir, 487-3388 ou 388-3844.

AHUNTSIC, 1625 Sauvé est, 2½, moderne, eau chaude, équipé, $155 ménage fait, libre 384-6595.

ANJOU 7250 Beaubien, 3½, 5½, élévateur, chauffé, eau chaude, taxes, propre, adultes. 352-6830, 729-9737

ANJOU, grands 4½-3½, impeccable, équipé, $195 et plus, 288-5350, après 5h 352-8097

ANJOU, 6700 Des Roseraies (coin Beaubien et boul. Les Galeries d'Anjou), grand 4½ chauffé, eau chaude, cuisinière, réfrigérateur, tapis, intercom, ascenseur, piscine, stationnement intérieur ou extérieur, libre. 354-1272, 354-3819

APPARTEMENTS à louer, 2½-3½-4½, eau chaude, chauffés, meublés ou non. 277-0590, 6510-6520 rue Fabre.

ATTRAYANT 2780, Kent, 3½, grand, propre, raisonnable, sous-louer immédiat, 738-4593.

AUTOBUS métro, 2½, 3½ meublé, sundeck, taxes payées, buanderie, concierge. 3470 de Chambly. 526-2215

AV. DU PARC, 4½, très propre, poêle, réfrigérateur, eau chaude, taxe d'eau et chauffage inclus, $165, 277-5753.

AV. DU PARC, 3½, très propre, poêle, réfrigérateur, chauffage, eau chaude, taxe d'eau inclus, $145, 277-5753.

AV. STUART 7970, 3½, taxes d'eau payées, $170. Références. 274-7217.

BASILE PATENAUDE 5583, 4½ $150; 2½ $110, 522-0997.

BEAUBIEN 25e, 3½ meublé, 4½ non-meublé, frais peinture. 726-1038.

BERCY 2645, 3½ $175; 1½ $100, chauffé. 342-5115

BERNARD, grand 4½, $225 par mois tout compris. 849-9731.

BERRI: 9580 près métro Sauvé, 3½ pièces $130-$165, chauffé, 1 mois gratuit, R. Couture, 878-3351.

BIRNAM 8425, 3½-4½-5½- près Liège, chauffé, concierge, $125 à $280. 849-7061

FREDERICK FORSYTH
L'ALTERNATIVE DU DIABLE
ROMAN FRANCE AMÉRIQUE

RESUMÉ: *Enfin parvenu à Odessa, Drake réussit à camoufler ses armes à la douane et à les remettre à son complice. De retour à Londres, Munro demande à ses chefs de faire sortir le Rossignol d'Union Soviétique.*

Au printemps peut-être...

—42—

«Je vais vous dire ce que nous allons faire. Barry, vous allez préparer un plan pour ramener le Rossignol à l'Ouest. Quelque chose qui puisse être mis en branle dans des délais très courts. Adam, si vous voyez que le feu commence à prendre sous les ailes du Rossignol, vous le faites sortir. Et vite. Mais pour l'instant, les conversations de Castletown et la déroute de la clique de Vichnaïev doivent prendre le pas sur la sécurité du Rossignol. Trois ou quatre rendez-vous de plus, et les négociations de Castletown toucheront à leur fin. Les Soviets ne peuvent pas retarder les livraisons de blé au-delà de février ou de mars au plus tard. Après quoi, mon cher Adam, le Rossignol pourra passer à l'Ouest, et je suis certain que les Américains témoigneront de leur gratitude comme de coutume.

Le dîner dans les appartements privés de Maxime Roudine, au coeur du sanctuaire intérieur du Kremlin, était beaucoup plus intime que celui du Brook's Club de Londres. Jamais les hommes de Moscou n'ont fait confiance à la discrétion de gentlemen susceptibles d'écouter les conversations d'autres gentlemen. Il n'y avait personne à portée de voix, hormis le silencieux Micha, lorsque Roudine s'installa dans son fauteuil favori de la bibliothèque, et fit signe à Ivanenko et à Pétrov de prendre place à ses côtés.

— Que pensez-vous de la réunion d'aujourd'hui? demanda Roudine à Pétrov d'un ton brusque.

Le maître des Organisations du Parti de l'Union soviétique haussa les épaules.

— Nous nous en sommes sortis, dit-il. Le rapport de Rykov était magistral. Mais il va nous falloir faire de drôles de concessions si nous voulons ce blé. Et Vichnaïev pense toujours à la guerre.

Roudine grogna.

— Vichnaïev pense à ma place, dit-il carrément. C'est ça, son ambition. La guerre, c'est Kérensky qui la souhaite. Il veut se servir de ses forces armées avant d'avoir passé l'âge.

— Cela revient au même, répondit Ivanenko. Si Vichnaïev réussit à vous renverser, il dépendra trop de Kérensky pour être en mesure de s'opposer à la recette du maréchal pour résoudre tous les problèmes de l'Union soviétique. D'ailleurs, il n'en a pas particulièrement envie. Il laissera Kérensky faire sa guerre au printemps ou au début de l'été prochain. A eux deux, ils saccageront tout ce que deux générations ont réalisé à grand-peine.

— Quelles nouvelles de vos comptes rendus d'hier? demanda Roudine.

Il savait qu'Ivanenko avait rappelé pour des entretiens personnels deux de ses hommes les plus compétents sur les affaires du tiers monde. L'un d'eux dirigeait toutes les opérations subversives en Afrique, et l'autre était son homologue au Moyen-Orient.

— Optimistes, répondit Ivanenko. Les capitalistes ont saboté leur politique africaine depuis si longtemps maintenant que leur position est pratiquement irrécupérable. Les libéraux sont toujours au pouvoir à Londres et à Washington, en tout cas aux Affaires étrangères. Ils se préoccupent tellement de l'Afrique du Sud qu'ils ne semblent pas remarquer le Nigeria et le Kenya. Or, ces deux pays sont sur le point de tomber dans notre camp. Les Français, au Sénégal, se révèlent plus efficaces. Au Moyen-Orient, je crois que nous pouvons compter sur la chute de l'Arabie Saoudite dans notre camp d'ici trois ans. Ils sont déjà presque encerclés.

— Les délais? demanda Roudine.

— Dans quelques années, disons en 1990 au plus tard, nous contrôlerons en fait le pétrole et les voies maritimes. La campagne d'euphorie que nous avons lancée à Washington et à Londres est de plus en plus active, et elle fait son effet.

Roudine souffla sa fumée et écrasa le tube de carton de sa cigarette dans le cendrier que lui tendit Micha.

— Je ne le verrai pas, dit-il, mais vous en serez tous les deux témoins. D'ici deux ans, l'Occident crèvera de malnutrition et nous n'aurons pas à tirer un seul coup de feu. C'est une raison de plus pour arrêter Vichnaïev tant qu'il en est encore temps.

A quatre kilomètres au sud-ouest du Kremlin, à l'intérieur d'un méandre resserré de la Moskova et non loin du stade Lénine, se trouve l'ancien monastère de Novodévichi. Son entrée principale est juste en face du principal magasin Bériozka, où les riches privilégiés et les étrangers peuvent acheter, contre devises fortes, des articles de luxe hors de portée du commun.

Le domaine du monastère comprend trois lacs et un cimetière, et l'accès au cimetière est autorisé aux piétons. Le gardien arrête rarement les personnes portant des gerbes de fleurs.

Adam Munro rangea sa voiture dans le parking du magasin Bériozka, au milieu d'autres véhicules dont les plaques révélaient qu'ils appartenaient à des privilégiés.

«Où cachez-vous un arbre? demandait souvent son premier instructeur à ses élèves. Dans une forêt. Et où cachez-vous un galet? Sur une plage. Tout doit toujours être naturel.»

Munro traversa la rue, erra dans le cimetière avec sa gerbe d'oeillets et trouva Valentina en train de l'attendre près de l'un des petits lacs. Avec la fin du mois d'octobre, les premières bises mordantes étaient arrivées des steppes de l'est, et de lourds nuages gris s'amoncelaient dans le ciel. La surface de l'eau était agitée de vaguelettes frémissant dans le vent.

— Je leur ai posé la question à Londres, dit-il doucement. Ils m'ont répondu que c'était trop risqué pour l'instant. Ils disent que si tu passais à l'Ouest, on s'apercevrait qu'il manque une bande magnétique; le K.G.B. comprenait que nous avons eu les minutes entre les mains. Ils estiment que si cela se produisait, le Politburo annulerait les négociations d'Irlande et se rabattrait sur le plan Vichnaïev.

Elle frisonna légèrement. A cause de la fraîcheur des rives du lac, ou bien en songeant à ses maîtres? Il posa le bras sur ses épaules et l'attira vers lui.

— Ils ont peut-être raison, dit-elle d'une voix calme. Pour l'instant en tout cas, le Politburo **négocie pour le blé et la paix et ne prépare pas la guerre.**

— Roudine et son groupe paraissent sincères, non? suggéra Adam Munro.

Elle ricana.

— Ils sont aussi mauvais que les autres, répondit-elle. S'ils n'y étaient pas contraints, ils n'en seraient pas là.

— Mais ils y sont contraints, dit Munro. Et le blé sera livré. Ils en connaissent maintenant le prix. Je crois que le monde aura enfin son traité de paix.

— Si cela se produit, ce que j'ai fait n'aura pas été inutile, répondit Valentina. Je ne veux pas que Sacha grandisse au milieu des ruines comme moi, je ne veux pas qu'il vive avec une arme à la main. Et c'est bien ce que le Kremlin lui prépare.

— Il ne connaîtra pas cela, dit Munro. Crois-moi, mon amour, il grandira en liberté, à l'Ouest, avec sa mère. Et je serai son père d'adoption. Mes supérieurs ont accepté de te faire passer à l'Ouest au printemps.

Elle leva vers lui des yeux brillants d'espoir.

— Au printemps? Oh, Adam, à quelle date?

— Les négociations ne peuvent pas s'éterniser. Le Kremlin a besoin de son blé en avril au plus tard. A ce moment-là, toute la récolte et toutes les réserves seront épuisées. Dès que le traité sera adopté, peut-être même avant la signature, Sacha et toi partirez à l'Ouest. En attendant, je veux que tu limites au minimum les risques que tu prends. Ne transmets que les éléments essentiels concernant les négociations de paix de Castletown.

— C'est ce que je t'apporte aujourd'hui, dit-elle en montrant son sac. Cela date de dix jours. C'est un texte tellement technique que je n'ai pas pu tout comprendre. Il s'agit des réductions acceptables des SS 20 mobiles.

Munro hocha la tête avec un sourire triste.

— Des fusées tactiques à ogives nucléaires, très précises et très mobiles, qui équipent des véhicules tractés. On peut les garer dans des bouquets d'arbres, ou sous des filets de camouflage. Il y en a partout en Europe de l'Est.

Vingt-quatre heures plus tard, le paquet avait pris la route de Londres.

Trois jours avant la fin du mois, une vieille dame descendait la rue Sverdlov, au centre de Kiev, pour rentrer à son appartement. Elle avait droit à une voiture avec chauffeur, mais c'était une femme de la campagne, une paysanne robuste et à toute épreuve. A soixante-dix ans passés, elle préférait marcher plutôt que de prendre la voiture pour un aussi court trajet. Et la visite qu'elle venait de faire à l'une de ses amies, deux rues plus loin, devait être si brève qu'elle avait renvoyé le chauffeur pour la nuit. Il était dix heures à peine lorsqu'elle traversa la rue à la hauteur de son immeuble.

La voiture allait trop vite pour qu'elle ait le temps de la voir. Elle était au milieu de la rue déserte, il n'y avait que deux piétons à une centaine de mètres, et l'instant d'après, le véhicule était sur elle, tous phares dehors. Les pneus gémirent sur le pavé. Elle s'immobilisa. Le chauffeur parut donner un coup de volant à droite dans sa direction, puis il fit une embardée. L'aile du véhicule lui heurta la hanche et la renversa dans le caniveau. La voiture ne ralentit pas et se perdit bientôt dans le boulevard Krechtchatik, au bout de la rue Sverdlov. Elle entendit vaguement des pas crisser sur le trottoir: les passants accouraient à son secours.

DEMAIN: L'attentat

Traduction française Copyright © Éditions Albin Michel, 1979, @ Éditions France-Amérique. Distribué par France-Amérique

302 Appartements chauffés

PIERREFONDS
BORD DE LA RIVIÈRE
Opportunités uniques
PROFITEZ DES LOYERS BAS
À PARTIR DE $195
3½ - 4½
SPACIEUX
Chauffé, taxe d'eau payée, piscine, stationnement intérieur.
Terrain de jeux pour enfants. Stationnement extérieur gratuit.
PLACE RIVIERA
Direction: Boul. des Sources Nord jusqu'à la rivière.
684-2148
B-2673

MONTRÉAL-NORD
5555 - 5575 EST, HENRI-BOURASSA
LUXUEUX
2½ - 3½ - 4½
Chauffé, éclairé, taxe d'eau payée, tapis mur à mur, piscine, sauna, concierge, etc...
Garage intérieur disponible. Face à 2 centres d'achats.
À PARTIR DE $220
323-2464
B-2673

BISHOP 1176, 1½, 2½, propre, tranquille, raisonnable, 277-4462.
BORD de l'eau, Chuttes Gouin, grand 3½, beton, 521-1962, 322-9188.
BOUL De Maisonneuve ouest 1650, metro Guy, clair, 1½, 3½, climatisé, à partir de $200, s'adresser sur les lieux ou surintendant 931-0559.
BOUL ST-JOSEPH 3665, 4½-$210, 5½-$255. S'adresser app. 8, 849-7061
BOUL. l'ACADIE coin Henri-Bourassa. 1½, 2½, 3½, 4½. Prix tres raisonnable. 331-3420 ou 3421.
BOUL. Pie IX 6650 et 6670, 3½, meublé ou non, 721-5326.
BOUL. Rosemont 4465, 1½, 4½, modernes, équipes, concierge.
BOUL. ST MICHEL, près Masson, 3, 3½, chauffé, eau chaude, poêle-réfrigérateur. Libre. 728-8522.
BROADWAY NDG 1½,2½,3½,4½, $155 526-4421 soir:482-9957, 488-7584
BROSSARD, 4605 Grande Allée, 3½-$175 à $210, 4½-$200 à $235, 5½-$260 à $270, planchers Varathane, 659-8991, 676-0503.
BROSSARD, 5555 Marie-Victorin, 4½, 3½, poêle, frigidaire, eau chaude, meublés si désiré, autobus à la porte, 7 min. centre-ville ou métro, raisonnable. 672-4100, 376-3781.
C.D.N 3330 Bedford, 3½, $180, 735-1905.
C.D.N. grand 4½, 3½, 2½, près Wilderton, U. de M. chauffé, équipé, renové, salle lavage, pret maintenant, aout, septembre. 2740 Gover: 270-2352, 739-4213. 2770 Gover: 341-6669, 731-5061
C.D.N. près University, 4½, chauffe, eau chaude, poêle, réfrigérateur, libre 1er octobre. 342-3350
C.D.N. Gover près Wilderton. 2½, 3½, 4½. 489-5610.
C.D.N. 3495 Van Horne-Decelles, 3½ concierge app.101, 374-3946.
C.D.N. 4975 Edouard Montpetit, 4½, 1er septembre. 738-1675.
C.D.N., Plamondon, 3½, chauffé, équipé, raisonnable, 737-9251.
C.D.N., 1½, 3½, grands, propres, équipés, $170 à $255, 739-2913.
C.D.N., 2½-3½-4½, 1er mois gratuit, 2740 Gover. A.M. 270-2352, après 6h 739-4213
C.D.N., 3½, 4½, à partir de $165, chauffés équipés, près métro. Sur semaine 933-4458.
C.D.N., 3½, 2½, 1½, rénovés, central, ascenseur, 739-9312.
CARTIERVILLE, 3½, libres immédiatement. 336-3708, 331-9523.

CARTIERVILLE
12,240 Grenet, près autobus, magasins, hôpital du Sacré-Coeur, édifice propre et bien tenu, 1½, 2½, 3½ chauffés, eau chaude, cuisinière refrigerateur, concierge.
334-9262
331-6086

CARTIERVILLE
Près du train
12,145 BOUL. LAURENTIEN
2½-3½-4½
INCLUS
Chauffage
Eau chaude
Refrigerateur
Piscine
Concierge
Meublés si désiré
331-7032

CARTIERVILLE, près Hôpital Sacré-Coeur, 2½, immeuble impeccable, poêle, réfrigérateur, libre 1er septembre. 331-3913.
CDN De Nancy, coinJean-Talon, 2½, 3½, peint, tapis, ascenseur, 1 mois gratuit, 341-7229.
CDN, 3½ chauffé, équipé, personne tranquille, 739-9647

CENTRE-VILLE
PRES DU METRO GUY
1819 ouest, de Maisonneuve. Grands studios, 3½ et 4½ pièces. Balcons, immeuble moderne, piscine chauffée, sauna. Occupation immédiate. 934-0555

CHAMBORD 5880
Grands 4½, chauffé, soir: 273-0119.
CHARLEMAGNE près Sherbrooke et métro Pie IX, 1½, 2½, 3½, de $140 à $190, meublés ou non, chauffés, eau chaude fournie, 527-6803, 522-3816.
CHOMEDEY ouest, beau grand 3½,4½,5½, équipée, tapis, intercom, ascenseur, autobus à la porte, 5250 Souvenir, 681-0912.
CHOMEDEY, Laval. 3½, $185, 4½, $230. Piscine, arrêt autobus 24 et 40. 688-0221, 681-7198.
CHRISTOPHE COLOMB et Laurier, 3½, très propre, 272-6095.
COTE Des Neiges, 2670 Kent grands 3½-4½ près université 737-8396
COTE-DES-NEIGES, 3305 Edouard-Montpetit, appartements à louer, 1½, 2½ chauffés, concierge, près de l'Université de Montréal. 739-9976.
COTE DES NEIGES, 3555 Ed. Montpetit, près U. de M., vastes, 1½, rénovés, $190, 3½-$275, 738-6077.
COTE DES NEIGES, 2670 Gover, près U. de M., vastes, 2½-$190, 4½-$230, rénovés, 738-9388.
COTE-DES-NEIGES district, rue Victoria nord Côte Ste-Catherine, moderne, 3½, poêle, réfrigérateur, libre, $210. 739-1488, 737-9725.
COTE ST-LUC 5530 coin Old Orchard, 5½ $325; 3½ $235, ascenseur, chauffé. 342-5115
COTE ST-LUC 5650, 5½, libre, 481-6514.
COTE STE-CATHERINE, près Décarie, grand 4½, équipé. Raisonnable. 737-0463, 484-9343.
COTE STE-CATHERINE, 4120, 3½, libre, 739-3433.
CREMAZIE est, 406, 3½, 4½, la porte du métro, poêle réfrigérateur, 389-8912, 381-8769.
CREMAZIE, 2½, meublé ou non, propre, 725-9472, 384-0975
CRESCENT 1458, 4½, $400, libre 342-0153, 489-3212.
DARLINGTON PLACE, 3½, libre, $160 à $200. Soir 735-1798
DE LAROCHE 6317, 3½, 4½, libres, 272-2209.
DE MAISONNEUVE ouest, à proximité d'Atwater, 3½, 464-2124.
DECARIE Jean-Talon, 3½, 4½, propre, tranquille, frais peint, 7880, Mountain Sights, app 104.
DORVAL, appartments modernes, 1½ et 3½, atmosphère de campagne avec toutes commodités, à partir de $160, 631-4020 ou 631-0500.
DUPUIS près Lavoie. Chauffé, grand, éclairé, balcon, buanderie, poêle, frigidaire. Propre. 5½ $300, sept. Près Université Montréal. 342-5116

LONGUEUIL
JARDINS LONGUEUIL
CARRÉ CHERBOURG
APPARTEMENTS EN BÉTON
3½, 4, 4½, 5½
Chauffés, éclairés, eau chaude, taxes payées, insonorisés, interphone, tapis mur à mur.
535 ouest, Beaubien coin Boulogne Longueuil
670-3640
L-1518

DUPUIS près métro Victoria, 2½, 4½, édifice propre, grande cuisine, balcon. 482-3186, 737-7337
DUROCHER 3610, coin Prince-Arthur, 1½, 2½, 3½, chauffés. 273-8891. 1 mois gratuit. Après 5h p.m. 845-8860.
ED.MONTPETIT, face au boisé de l'université, 3½, impeccable, tranquille, $250, 382-8500, 737-7809.
EDOUARD MONTPETIT 2960, coin l'Université, grand 2½, moderne, propre, équipé. 334-0080
EDOUARD-MONTPETIT, 3360, 4½, tapis, équipe, $310, 659-8991.

GLEN ELDON
1½, 2½, 3½: $185 à $245
1 et 2 chambres, paisible, épreuve du feu, moderne, meublé ou non.
3433 DUROCHER, 844-9226
OUVERT TOUS LES JOURS

GREENFIELD PARK, 275 Taggart, 3½-$215, taxe d'eau payée, poêle, réfrigérateur, ascenseur, buanderie, près centres d'achats. S'adresser à app= 115, 465-6007, 769-2762.
GRENET 1675, ville St-Laurent, 3½ fermées, $175. 748-6809.
HAMSTEAD bâtisse avec ascenseur, grand 3½ et 4½, $275 et plus, 482-5922 ou 731-9624.

HENRI-BOURASSA EST
1495
1½-3½, poêle et réfrigerateur, ascenseur, libre immédiatement.
384-5762 ou 483-1231

L'ACADIE 8325-8495, près centre d'achats Rockland, 2½, 3½, 4½, ascenseur, piscine, sundeck, concierge. 849-7061.

La Tour Maisonneuve
Appartements de luxe
1½, MEUBLE DE LUXE
3½ NON MEUBLE
Piscine intérieure sur le toit - sauna - moderne.
FACE SORTIE ST-MATHIEU
(Station métro Guy)
2055 ST-MATHIEU — 932-5341
(OUVERT TOUS LES JOURS

LA TOUR D'AUTEUIL
1½, 2½, 3½, 4½
APPARTEMENTS DE LUXE
1½ et Alcove meuble de luxe
Métro Atwater, piscine intérieure, sauna, à l'épreuve du feu.
— 2150 De Maisonneuve ouest.
932-2016 - OUVERT LE SAMEDI

LACHINE 2½,4½, fraîchement redécore. Près centre d'achats. Libre. 634-6333, 550-33e av. app 106.
LACHINE, 1 mois gratuit, 3490 Ivan Franko, 2½, 3½, chauffés, taxe d'eau payée, poêle et refrigerateur, buanderie, ascenseur, près centre d'achats, s'adresser app. 108, 634-3374, 769-2762.
LAJEUNESSE 7430, 2½, 3½, 4½, meublés ou non, place tranquille. 276-9475.
LAJEUNESSE 7387, près métro, 2½, poêle réfrigérateur, tapis mur à mur, chauffé, électricité payé, occupation immediate. 277-6970, 667-9100.
LAJEUNESSE 7445, métro Jean-Talon, grands 1½ et 3, ascenseur, meublés ou non, 271-4594.
LAJEUNESSE 9565, près métro Sauvé. 2½, 3½, (libres). 387-2087.
LASALLE 1½, 2½, 3½, 4½, 5½, loyer raisonnable, près de tout. 366-2135, 365-9586, 366-5555.

LASALLE
2½, 3½, 4½ CHAUFFES
Près autobus, centre d'achats, édifice bien tenu, taxe d'eau payée, eau chaude fournie, cuisinière et réfrigérateur. Piscine extérieure.
POUR INF. 365-0761

LASALLE, grands 3½-4½, chauffé, équipé, taxe d'eau, stationnement gratuit, 2 autobus. 733-7255.
LASALLE, 1½, ascenseur, piscine, près autobus pour metro, 364-2894
LAURIER 3825, 2½-$145, 3½-$195, 5½-$270. chauffé, eau chaude, S'adresser app. 106 849-7061
LAVAL-Chomedey ouest, 3½, chauffé, très grand, excellente situation, occupation immédiate. 688-4509; 681-7348.

LE MARQUIS
Sherbrooke coin Décarie, 1½ non meublé. Aussi 2½, 3½, moderne, épreuve du feu, piscine intérieure. 488-4481
(OUVERT TOUS LES JOURS)

LE ROCHEFORT
Place Henri-Dunant (1225 Sussex)
Face parc Henri-Dunant, sud métro Atwater. Près hôpitaux, centre Alexis Nihon et forum. Edifice moderne, à l'épreuve du feu, piscine intérieure sur le toit et sauna.
Alcoves non meublees $245 & + Meublées de luxe sur demande
Taxes incluses. Vue degagée vers le fleuve
1225 SUSSEX (1 rue à l'est de Closse au Boul. Dorchester). 933-1185
(OUVERT TOUS LES JOURS)

LEMIEUX 6940, 2½-3½-4½, $140 à $220, 739-9383.

LES JARDINS DU CARREFOUR
1111, rue Mistral
SOUS NOUVELLE ADMINISTRATION
3½ poêle et réfrigérateur, tapis mur à mur, chauffé, eau chaude, éclairé, piscine extérieure chauffée, salle de lavage, stationnement compris, service de concierge.
722-2255

LONGUEUIL
PLACE VILLENEUVE
2½ - 3½ - 4½ - 5½
EN BETON
CHAUFFES - INSONORISES - EAU CHAUDE ET TAXES PAYEES - PISCINE - TERRAIN DE JEUX - TAPIS MUR A MUR.
2341 RUE OXFORD
679-3752

LONGUEUIL, 585 Bruges, près de Chemin Chambly, 3½, 4½, tapis mur à mur, piscine, foyer, chauffage électrique, eau chaude et taxes comprises, à partir de $220. Occupation immédiate. Imm. Savard. 463-2572.
METROPOLITAIN 4250 et 4290, 2½, 3½, 4½, chauffés, eau chaude fournie, meublés ou non. Piscine 255-4441, 725-5805, 728-9808
MONT-ROYAL, pour septembre 2½ pièces chauffées, 288-3926. 4512 St-Urbain.
MONTREAL-NORD, 4½, eau chaude fournie, grand, 322-5768. 694-2235.
MONTREAL-NORD, 3½, 4½, neuf, béton, 4615 Léger, 325-1735.
MONTREAL, 4470 dupuis, 3½ propre. repeint en juillet, $185, septembre, 733-4272.

N.D.G.
Au sud de Sherbrooke
1½ - 2½ à 5½
BENNY CRESCENT
2500 Benny Crescent
482-2300
PLACE CAVENDISH
2525 boul. Cavendish
481-2818

N.D.G., grands 2½, 3½, complètement repeints, chauffé, poêle, frigidaire, $160, $195, mois d'août gratuit, 481-9019.

CHOMEDEY LAVAL
Résidence Des Châteaux
Luxueux 3½ - 4½ - 5½
Edifice moderne en béton.
Eclairé, chauffé, taxe d'eau payée, piscine, concièrge, garage, etc...
Près Hypermarché Centre Laval
À PARTIR DE $276
3280, DES CHÂTEAUX
Direction: une rue au sud du boul. St-Martin, au coin du boul. Chomedey.
688-1134
B-2673

N.D.G.-SNOWDON
1½, 2½ (alcôve)
IMMEUBLE TRES PROPRE
Grands appts modernes, ascenseur, électricité, taxe d'eau inclus. 484-3043, 842-8027

N.D.G., Beaconsfield 2384 app. 6: 4½ $245, nouvellement décoré; 4½ semi sous-sol $215. Immédiatement ou septembre. 342-5115
N.D.G., 3408 Addington, garçonniere, chauffé, taxes, electricité, poêle, réfrigérateur, $130, 381-6688.
NDG, grand 3½, 4½, repeint, équipé, eau chaude, 488-9723, 486-4868, 484-1890.
NOUVEAU-BORDEAUX 1480 Salaberry, 11,981 Poincarré, 4½, chauffés, eau chaude, cuisinière et réfrigérateur. Libre immédiatement. 331-4823, 322-5269
NOUVEAU BORDEAUX, rue Pasteur près Salaberry, autobus et centre d'achat, 2½, 3½, chauffés, poêle, frigidaire, 1 mois gratuit. 336-3628.

Près Université McGill et hôpital Royal Victoria
Rue tranquille. Moderne. 1½ et 1 chambre à coucher. 3580 Lorne. M. Brousseau, 844-4380.
(OUVERT TOUS LES JOURS)

PAPINEAU 5346-50, 1½, 3½, chauffé, poêle réfrigérateur, ménage fait. 733-2248, 522-3238.
PAPINEAU Beaubien, 3½, 4½, non meublé, 1½ meublé, possibilité de concierge, soir: 655-8103.
PARC EXTENSION, très beaux 3½, poêle, réfrigérateur, $150 à $180. 1-3½ meublé. Coin nouveau métro. 444 Ogilvy.

PARC LAFONTAINE
LE CHERRIER; 1010 rue Cherrier, luxueux appartements de 1½ à 4½ incluant électricité, chauffage, taxe d'eau, cuisinière et réfrigérateur, 521-3071.

PARC LAFONTAINE
La Tourraine; 3655 Papineau, luxueux appartements de 1½ à 4½, à compter de $185 par mois. Tout compris:poêle, réfrigérateur, électricité, chauffage et taxe d'eau. 523-5092.

PARK EXTENSION, 7905 Querbes, 1½ meublé, 2½, 3½, ascenseur, antenne télé gratuite, 271-3490

PIERREFONDS
Spacieux 3½, neufs. 11565 boul. Pierrefonds, juste à l'est des Sources. Lave-vaisselle automatique, tapis partout, tous avec chauffage électrique, électricite comprise. 684-8086, 684-1939.

PLACE BELLERIVE- Laval, sous-louer, 3½, libre fin août. 687-7567.

PLACE DES FLEURS
VASTES ESPACES VERTS
GRANDS 2½-3-3½-4½, meublé ou non, 2 piscines, ascenseurs, buanderies, conciergeries, stationnement intérieur ou extérieur, renovés à neuf, près du métro, face au centre d'achats. Occupation immédiate, nouvelle administration. 259-4441, 259-0426

POINTE-CLAIRE appartements chauffé, spacieux, incluant eau chaude, taxes incluses. Pas d'animaux. 3½ à $208; 4½ de $221 à $249. Voir concierge au 106 Ashgrove Circle, coin Donegani. Près gare CP Lakeside. Jour 695-9611; soir 697-1744 ou 695-2146.
ROSEMONT 2½-3½, eau chaude fournie, buanderie, service concierge, 671-2439, 376-7843.
ROSEMONT 5705 18e, 1½, 2½, propre et tranquille, concierge #16. 374-3946
ROSEMONT, rue Hochelaga, 2 minutes métro et olympique, 4½, 3½, raisonnable, 254-6519, 727-3120.
ROSEMONT, St Zotique et 1le avenue, 4½, $225. Eau chaude, insonorisé, poêle, ménage fait, pour personnes tranquilles. Références. 727-1223 ou 277-3157.
ROSEMONT, 1½, 2½, 3½, modernes, poêle, frigo, buanderie, ascenseur, garage 728-9002, 321-4604.
RUE ORLEANS, près Sherbrooke, proximité métro Pie IX, autobus, grand 2½, avec cuisinette, salle de lavage, bail d'un an, libre août, $175. 465-7242, 366-3670.
ST-LAMBERT, rue Notre-Dame, 3 pièces chauffées, taxe d'eau payée. 672-3207 après 5h p.m.
ST-LAMBERT, sous-louer 3½ luxueux, sur le golf, poêle, réfrigérateur, lave-vaisselle, tapis, climatiseur, espace de garage, $370, 671-2101.
ST-LAURENT (VILLE) 3½, libres immédiatement, 331-9523.

ST-LAURENT
325 Côte Vertu, app. 107
332-6364
3½, chauffées
Taxes payées, poêle, réfrigérateur
Piscine extérieure

ST-LAURENT
320 Thompson
app.104
331-3692
3½, 4½, libres immédiatement. Taxes payées, poêle, réfrigérateur
Piscine extérieure

ST-MATHIAS bord de l'eau, avec piscine, 1½, 3½, meublés, $125 et plus, 4½ tout compris. Beloeil, 2½ meublé, 467-6292, 467-1511.
STE-CATHERINE Viau, poêle, réfrigérateur, 3½-$170, 5½-$250. Jour 254-7153, soir 585-1610.
TETREAULTVILLE, métro Beaugrand, 3½, semi-sous-sol, 351-1802.
V.M.R.: boul. Graham. 5½ pièces chauffées, taxes d'eau payée. Cuisinière et réfrigérateur inclus. $300. Appelez 935-8541, local 222 (jour) ou soir et fins de semaine, 737-9319.
VAN HORNE près Hudson, semi sous-sol, 3½ chauffé, septembre. $152. 342-5115
VAN HORNE Victoria 1½ 2½ 3½ $150 + 526-4421 soir 488-7584 481-7845
VERDUN 3980 Lesage, app. 8, près Church, 4½ $140 à $170, pas chauffé. Réfrigérateur, poêle. Immédiatement. Redecoré. 766-6930.
VERDUN, près métro Lasalle et pont Champlain, vieux 4 pièces, restauré par architecte propriétaire, $250, 769-9163.
VILLE St-Laurent, 4½, ascenseur, équipé, taxes payées, piscine, redécorerons, 2305 Ward, 744-2608.
VILLE ST-LAURENT 4½, chauffés, piscine, toutes taxes payées, près autobus, 2345-2375 rue Ward, 748-9840, 747-6079.

304 Floride Répertoire immobilier (location)

DAYTONA magnifique maison, tout équipée, four micro onde, lave-vaisselle, 2 chambres à coucher, 2 salles de bain, semaine ou mois. 677-9471 poste 223.
HALLENDALE, Floride, maison mobile à louer. Soir: 321-6331.

306 Appartements chauffés, meublés à louer

A AHUNTSIC Chabanel-St-Laurent, 2½ meublé, tout payé, seulement $35. TEL: 387-1939.

A AHUNTSIC
10,231 St-Laurent, 2½ meublé, sans bail. $37 semaine. 387-1629

A AHUNTSIC,48 ouest Port Royal, métro Sauvé, luxueux 2½ meublé, insonorisé, tranquille, ascenseur $42. TEL: 389-6259.
AHUNTSIC est, 3½, propre, $160, 384-5314.
AHUNTSIC 2141 H.Bourassa Est, 1½, 2½, $115, et$145. Occupation immédiate. 389-5061.
AHUNTSIC, métro Bourassa, 1½, 3½, neuf, calme, libre, 326-4762.
AHUNTSIC: 1½, 2½, 3½ à louer. 2580, Henri-Bourassa, app: 10. 384-4640.
AHUNTSIC: 3½, sous-sol, moderne, tout compris, $175, 388-1322.

AU 105 RUE MILTON
1½ meublé, très propre, près centre-ville. A compter de $37 par semaine tout payé. 288-9592.

306 Appartements chauffés et meublés à louer

AU 4333 DE LAROCHE 2½ meublé, tout paye $39. Près parc Lafontaine. TEL: 521-6807.

AUCUN BAIL
1, 1½, 2½, 3 MEUBLE
LA TOUR DRUMMOND
1500 Stanley, suite 210, 842-5812
(ouvert le samedi)

BEAUBIEN beau 2½ meublé, chauffé, eau chaude, frais repeint, $150 par mois.722-9520
BEAUBIEN est 1333, 2½, propre, taxes payées, pas bail, $160.
BEAUBIEN 1425 est, luxueux 2½, ascenseur, sans bail, taxes payées.
BERRI 5305, grand 1½, tapis, $27 - $35. Tel. 277-1760
BOUL. ST-JOSEPH Parthenais, 2½-4½, meublé, libre, 521-8608
BROSSARD, 3½ en spécial. Avec un bail de 2 ans, vous devenez propriétaire de vos meubles, sans payer pour la location. 465-5892.
BROSSARD: Pont Champlain, 2½ tout payé, $160-$180. stationnement gratuit, pas de bail. 671-6133
BROSSARD: 3½ en spécial. Avec un bail de 2 ans, vous devenez propriétaire de vos meubles, sans payer pour la location. 465-5892.
CHRISTOPHE-COLOMB 6945, coin Bélanger, 1½ meublé, tout compris. 279-4761
ETUDIANT, 4½, meublé, près université de Montréal. A sous-louer, $200 par mois. Appelez frais virés: 1-819-374-9934.
EXCEPTIONNEL, 3½, $185, beaux meubles, près d'autobus et magasins, chauffé, eau chaude, 668-1499.
FRONTENAC 2625, angle Sherbrooke, 1½, 2½. libres, 525-1343
GARNIER 4243, près parc Lafontaine, 3½, tout payé
GRAND 1½, métro, tout payé, ascenseur, concierge. 523-8751.
GRAND 1½, 4011 Emery #1, 322-7349.
GRAND 2½, très bien meublé, tapis, salle lavage, concierge, $185 mois et 4½, $215 mois. Impeccables. Rosemont. 684-6715.
HOCHELAGA 3405, 2½, meublé, moderne, taxes payées. 527-9473.
L'ACADIE 8325, près de d'Anvers, 2½, 3½, 4½ $180 et plus. S'adresser concierge app. 101 ou 849-7061
LAFONTAINE 3840, 2½, 3 séparé, tranquille, tapis, intercom, 526-6082.
LAJEUNESSE 9380, près métro, 1½-2½-3½, avec ou sans meubles, 389-7369 ou 667-0495.
LARIVIERE 1½, 2½, tout compris, 663-1616.
LE FLORAL: 1½, 2½, moderne, toutes commodités, près station métro. 6770 Sherbrooke est. 259-6917.
LONGUEUIL 3½, éclairé, buanderie, stationnement. PrèsRolland Therrien, 674-7314 après 6h.
LONGUEUIL, 2½-3½, meublé, chauffé, éclairé, stationnement, buanderette, libre août et septembre, 674-7708.

MAISON REGENCE
1½, 2½, 3½: $180 A $325
Meublé - non meublé - économique - à l'épreuve du feu - paisible - métro Guy-St-Mathieu. 1850 Lincoln, 931-8907. (Ouvert tous les jours.)

METRO Laurier, 5252 St-Hubert, 2½, ménage, $45 semaine, $165.

METRO LAURIER
5305 Berri: Grand 1½ tapis. $27 - $35. 277-1760

METRO Pie IX, 1½, 3½, meublé ou non, 467-1975.
MONTREAL NORD 3½, 5½, tout compris, meublé si désiré. 324-7296
MONTREAL-NORD, 3½, meublé ou non, chauffé, eau chaude fournie, libre, 322-3126.
MONTREAL-NORD: 2½ à louer, 12722 Allard, app:3, 324-3359.
MONTREAL-NORD, 2½, frais peint, $155, libre 1er septembre. Après 6h 326-4534.
NOUVEAU BORDEAUX, 1480 Salaberry, 11,981 Poincaré, 1½, 2½, chauffés, eau chaude. Libre immédiatement. 331-4823, 322-5269
NOUVEAU BORDEAUX, 2½, 3½, libres, 337-1468 ou 332-5042.
OUTREMONT, Chemin Ste-Catherine, 3½, maison privée, $300 mois, 731-4883, 341-5786
PAPINEAU coin Jean-Talon, 1½-2½-3½, très propre, tout payé à partir de $150 et plus. 729-0558
PAPINEAU 3477, grands 1½, 2½, prix spécial, gens sérieux. 521-2658.
PRES du métro Jean-Talon, 1½ libre, $150 et plus, meublé, climatisé, chauffage électrique, 277-1213.
ROSEMONT, grand 3, redécoré, taxes payées, à voir, $195, 6640-30e.
ROSEMONT, 1½ meublé, demi sous-sol, rue Molson, libre, 376-8684.
ROSEMONT, 2½, tapis, 5731 Cartier. 277-1061.
SHERBROOKE est, 1½, tout compris $130 par mois. 523-2805.
SOUS SOLmeublé, chauffé, tout payé $170. mois. rue Henri de Salière. 253-1780
ST-HUBERT, Jean-Talon, 1½,2½, 3, prix raisonnable. 271-3601.
ST-LAMBERT, bachelor à louer semi meublé, chauffé, éclairé, idéal pour étudiant, $150 par mois, 672-6513 ou 1-348-6600.
ST-LEONARD, 2½, très propre, tapis neuf, près piscine, $140 par mois, 622-9460.

307 Locaux (à louer ou demandés)

CENTRE VILLE local 18'x25' dans edifice appartement, $400 au mois, 845-3618, entre 8h et 12h.
LOCAL 8328 rue St-Denis, pour bureau de professionnel, photographe, comptable, dentiste ou chiropraticien. 2 étages 25x75, 3 places de garage. Inf. Laurent Bélanger, 270-3111.
SHERBROOKE Est 344, chauffé, idéal pour professionnel, boutique ou autres commerces. 937-8738

311 Logements à louer

A AHUNTSIC 10660 Sackville, demi sous-sol, 4 pièces fermées, dans triplex, grande cour, $145, après 6h 681-7583.

A BAS PRIX
appelez Pierre déménagement en tout temps. Entreposage. Estimation gratuite. Aussi boites disponibles. M-302721. 937-9491

A 2 A déménagement, social accepte. 645-6555.
AHUNTSIC 5½, bas, cave finie, garage, cour, octobre, 332-0608.
AHUNTSIC, 10655 Durham, 3½, $180 et $140, 277-7381.
AI 3½ NEUF, demi sous-sol dans duplex, à côté centre d'achats, prêt 1er septembre. Installation laveuse-sécheuse $200. Semaine seulement: 669-0345 ou 687-5234.
ANJOU, grand 2½, près métro Radison et Place Versaille, 353-6302.
ANJOU, 3½, 4½, entrée laveuse-sécheuse, près transport, 352-9417.
ATMOSPHERE de campagne, Rosemont, 5½, face à un parc, $140. (8727). Service Location Hart. 274-5606. Frais.
AVENUE DU PARC: 6½ équipées, $150. (8611). Service Location Hart 274-5606. Frais.
BACHELORS neufs, près Place Chaumont, Anjou, $200 par mois. 288-8458.
BAS DE DUPLEX neuf, très luxueux avec salle de jeu, foyer, garage $475. 43 rue Giemchetti (à coté du centre d'achats Pt-Viau). Sur rendez-vous seulement: 663-5793 663-1879.
BELANGER 6100, insonorisé, 4½, 3½, 2½, locataires choisis. 253-8067
BORDEAUX: 5½, bas duplex, avec sous-sol. Cour clôturée, $300. (8726). Service Location Hart. 274-5606. Frais.
BOUCHERVILLE, 3½ grandes pièces, semi sous-sol, entrée laveuse-sécheuse, près autobus, 655-0715.
BOURBONNIERE: 4520, 3½, chauffage électrique, 254-7624.
BREBEUF, demi sous-sol, 3 pièces, bien éclairé. Entre 10h et 8h 522-1303 ou 1-227-5138.
C.H. COLOMB 7457, 4 pièces, poêle-réfrigérateur, libre. 588-4278.
CARTIER Ontario, 3, bon état, $100, 526-1534 ou heures d'affaires, 336-5011.
CARTIERVILLE 6½ pièces, moderne, haut duplex, chauffage électrique, 2 balcons, $325, 337-4870.
CHAMBLY 578 Boul. Brassard, 5½, garage, libre 1er septembre, $335 mois, 658-6952.
CHAPLEAU et Hochelaga, 4½, libre immédiatement, propre, jour: 663-8860, soir: 687-6599.
CHATEAUBRIAND, près métro Jean-Talon, 4½, libre, 332-1721.
CHOMEDEY, grand 4½, entrée laveuse sécheuse, espace de stationnement, chauffage électrique. 687-4242.
CHRISTOPHE-COLOMB près Rosemont, bas 6½, $240, 277-7381.

2 MOIS GRATUITS
LOUIS-PARÉ
LACHINE
3½ - 4½
OCCUPATION IMMÉDIATE
• Concierge résidant
• Chambre de buanderie
• Cuisinière et réfrigérateur
• Taxe d'eau payée
• Stationnement extérieur
• Stationnement intérieur (payant).
$148 à $180
Pour information
364-5872
Du lundi au vendredi de 8:30 a.m. à 4 hres p.m.
Société canadienne d'hypothèques et de logement
S-1021

CHRISTOPHE-COLOMB, immense 7½, avec cour clôturée, $325. (861). Service Location Hart. 274-5606. Frais.
COURSOL pres Atwater, bas 6½, 220, gaz, libre. 489-5533
DE LORIMIER & Gauthier, 7½, bas, $250. Visite 19h à 19h30. 3511 Delorimier.
DELORIMIER 7989, 3½, libre, frais peint, 381-4721 274-1066.
DEMENAGEMENT, assurance, un appel, vous savez le coût. 677-1606.
DES ECORES 6684, 3½, $160 par mois. 769-5844 ou 1-460-3651.
DESJARDINS 1882, 5 pièces, 3e, $148. Libre septembre Société Canadienne Courtage. 288-1233
DESNOYERS 808, 5 pièces, bas, $98. Libre immédiatement. Société Canadienne Courtage. 288-1233
DOMAINE ST-SULPICE, 984 Louvain, 3½, 4½, 5½, neufs, poêle, réfrigérateur, tapis, occupation immédiate ou plus tard. C. Demers 387-8591.
DROLET 6608, 3 pièces, bas, 86. Libre immédiatement. Société Canadienne Courtage. 288-1233
DUVERNAY est, grand 4½, libre, chauffage électrique, installation laveuse-sécheuse, $160, 351-9087.
FABRE 8280, 3 pieces, poêle, frigidaire, tapis, eau chaude fournie, libre, 728-3396.
FABREVILLE grand 5½, moderne, situé près tous services, chauffage électrique. $275. 256-7810
GOUIN-Balzac, 4½ fermé, 2e, chauffage électrique, $185. 323-9123
GRAND 3½, rénové, Cartierville pres rivière. Après 6h. 331-7101
IMMENSE 8 pièces, bas, avec sous-sol, cour, $280 chauffées. (865). Service Location Hart. 274-5606. Frais.
L.D.R., 4½ haut triplex, 1er octobre, $235, 668-0234, 667-9229.
LACHINE, 8e avenue, 2 grands 4½, neuf. Faut voir. 271-3226.
LANGELIER Nord, 5½, 1er plancher, garage, ménage récent.Libre 1er septembre. 622-4899.
LASALLE, bachelors, frigidaire et poêle, 366-2626.
LAVAL Pont Viau, 4½, frais peint, chauffage electrique, entrée laveuse seulement, $175, 663-3432, 663-2348.
LAVAL: ville d'avenir! 4½, bas de duplex, cour clôturée. $175. (8518). Service Location Hart. 274-5606. Frais.
LOGAN 1342-44, 5 pièces, 2e ou 3e étage, tapis, 220, chauffage électrique, libres, 488-6615, 527-3887.
LONGUEUIL, 4½, très eclaire, moderne, entrée laveuse-sécheuse, chauffage électrique, $154, 677-9703.
LONGUEUIL, 5½, avec sous-sol fini, neuf, $375, 376-7160.
MARIE ANNE: 5½ ensoleillées, $225. Faites vite. (8720). Service Location Hart. 274-5606. Frais.
MARQUETTE 7402, 2e, 3 grandes pièces, claires. 721-2117.
METRO de l'Eglise, 5½, 3e, rénové, boiserie bois franc, soleil, août, $220. 522-6620
METRO BEAUBIEN, 5½, duplex, avec remise, $160. (8528). Service Location Hart. 274-5606. Frais.
METRO DE L'EGLISE, 5½, 3e étage $160. Tel. 522-6620
METRO Mont-Royal, petit 3 pièces, pproprе, $105. Tel 522-6620
MONTREAL-NORD, 4½, repeint, 220, ntrée laveuse-sécheuse, concierge, 322-6937.
MONTREAL-NORD: 4½ à louer. 12701, Allad, App;3, 323-2667.
MONTREAL-NORD, 3½-4½, récent, chauffage électrique, près toutes commodités, entrée laveuse-sécheuse $175 et $220. libre immédiatement. 663-0610 après 6h p.m.
MONTREAL-NORD, 11122 Pigeon, 4½, $145, $165, 585-4567.
MONTREAL-NORD, grand 5½, 2e, porte patio, balcons, $250, 352-6513.
MONTREAL-NORD, 3½, 2e, très propre, gens tranquilles, 326-5233.
MONTSABRE 4150, duplex de luxe, 7 pièces, 3 chambres de bains, 2 garages, $650 par mois. 256-2946
N.D.G., rue Walkley, 3½, poêle et réfrigérateur fournis, propre, libre, 487-4884.
N.D.G., Wilson, beau duplex, 7 pièces, 2e, clair, propre, garage, immédiatement, $450, 489-9589.
NOTRE-DAME DE GRACE ouest, 7441 ouest St-Jacques, 2028 à 2098 Trenholme. Rénové, poêle plus réfrigérateur, chauffage électrique. Disponible. Bureau de location 2056 Trenholme. 489-7783.
NOUVEAU-ROSEMONT: occupation immédiate, bas de luxueux triplex, insonorisé, 5½ avec salle de jeu, foyer, garage double, $650 par mois.

RODRIGUE CONSTRUCTION
7013 JEAN-MILOT
Près de Bélanger et boul. des Galeries d'Anjou, 351-8826 ou 353-5225.

P.A.T. NEUFS. 645-3061.

P.A.T. 4 fermé, 3e étage, $175. Balcon, stationnement. 353-3081.
PERSONNES âgées, bonne nouvelle, nouveau concept d'habitation, renseignements 620-6722
PRES métro Beaugrand, 4½ fermées, ménage fait, $170, 351-3910.
PRES PLACE CHAUMONT, hauts de duplex 2 chambres à coucher, foyer. $335 par mois. 354-1523, 288-8458.
R.D.P. grand 3½, ménage fait, entrée laveuse, soir 722-1948.
R.D.P. 3½, neuf, semi sous-sol, 1 mois gratuit, 648-2330 après 6h pm. 325-7430.
RIVE SUD: 6½, bas duplex, sous-sol fini, foyer, cour, $385. (855). Service Location Hart. 274-5606. Frais.
ROSEMONT 16E AV $695, 4 pièces fermées, sous-sol. Premier mois gratuit. Libre immédiatement. Société Canadienne Courtage. 288-1233
ROSEMONT 16E Av 5715, 4 pièces fermées, 3e étage, ménage fait, $148. Société Canadienne Courtage. 288-1233
ROSEMONT, 3½ non meublé, $135 par mois, après 5h 728-5485
ROSEMONT, 4½, bas, moderne, laveuse-sécheuse, $225, 729-0900.
SICARD 1609, 4 pièces, 3e, $124. Libre septembre. Société Canadienne Courtage. 288-1233
SOUS SOL 3½ chauffé, $150. 326-91468313 A. Courval, St Léonard
ST DOMINIQUE 7646, 3½, 220, 2e étage, 272-0583
ST-HUBERT près boul. Rosemont, 4, moderne, 2 doubles, $155, 626-5271
ST-LEONARD 4½, libre immédiatement, bas, très grand, bien éclairé, chauffage électrique, près transports et commodités, très tranquille, accès à la cour, 324-8573.
ST-LEONARD, sous-sol, électrique, équipé, $130, 253-2000, 731-2887
ST-LEONARD:? Pourquoi pas! 5½ duplex, $270 chauffées. (8827). Service Location Hart. 274-5606. Frais.
STE-ADELE, 4 pièces, duplex, poêle-réfrigérateur, $275, 274-6914.
TETREAULTVILLE: Pourquoi attendre! 5½, bas duplex, sous-sol fini, cour. (852). Service Location Hart. 274-5606. Frais.
UNIVERSITE de Montréal, 4½ équipées, $220, chauffées. (8618). Service Location Hart. 274-5606. Frais.
VERDUN, Ethel 3986, 5 pièces, 3e, $108. Libre immédiatement. Société Canadienne Courtage. 288-1233
VERDUN, Ethel 3980, 5 pièces, bas, ménage fait, $128. Société Canadienne Courtage. 288-1233
VIMONT, grand 4½, immeuble neuf, stationnement. 669-3282. Près de l'hôpital de Laval.
WAVERLEY 6815, 2 logements de 2½, neufs. Faut voir. 271-3226.
1252 Montcalm, libre bas, 3½, rénové, près Radio Canada, métro, Université du Québec.

312 Logements et appartements demandés

CHERCHE maison à louer. Cantons de l'est. libre 1er septembre. 272-5216.
GRANDS 3½, 4, chauffé. Secteurs Belanger-Jean-Talon ou Pie-IX pour 1er octobre. 259-1594 après 5h30p.m.

313 Logements chauffés à louer

ANJOU, 3½, sous-sol, entrée privée, tapis, 354-4324, 352-7941.
ANJOU: Joseph Renaud, derniers 3½-4½ poêle et réfrigérateur, eau chaude fournie, $195.-$230, 1 mois gratuitt, 352-2125.
AVONS 2½, 3½, 4½, à prix réduits, 327-2377, 334-1840.
BOISBRIAND, 3½, 4½, chauffés, taxe d'eau, eau chaude payées, entrée laveuse-sécheuse, stationnement, prise de courant, à partir $185. 435-4478 ou s'adresser: 324 Pascal apt 2. (Autoroute sortie Rosemère)
BOUL St-Joseph est, grand 31, $200. 1er septembre, 521-1355.
BOUL. PIE IX 7630, 4 sépare, $185, 254-7725, 331-5143.
BOUL. ROSEMONT 3975, 3½, cour arrière libre, $170, 276-2558.
BOURASSA: 3 minutes du métro, beau 3½ meublé ou non, très propre, $185.00, 1 mois gratuit, 389-4452.
CARTIERVILLE 1 mois gratuit. 2½, 3½, toutes commodités, près Canadair, etc. 334-0902.
COTE DES NEIGES, 4½, très propre, frais peint, poêle réfrigérateur, disponible, 731-9436. Soir: 731-5196.
GARNIER près Villeray, 3½, 3e étage, tranquille, 2 balcons, $165mois. Libre. Soir: 277-6786.

L.D.R. 330 CONCORDE 3½, 4½

LACORDAIRE, chauffé, grand 3½, moderne, 325-2662, 322-5822.
LASALLE, 4½ chauffé, libre 1er septembre, 363-0677
LONGUEUIL, triplexes, chauffés ou non, 4½, 5½, $180, $235, 677-6707.
LONGUEUIL, Curé Poirier est, 5½, $260. 468-2023, 468-1028.
LONGUEUIL, 4½ à louer $220, 340 Desormeaux, app.3, 468-0358.
LONGUEUIL, 4½, $225 et $245, tout inclus, 671-3843, 468-5162.
LONGUEUIL, 6½, bas duplex, plus sous-sol fini deluxe, entrée marbre, wet bar, foyer, garage double, chambre froide, $475, (libre). 430-7098, 661-2068, 674-7031.
MONTREAL-Nord, 4½, chauffé, frais peint, tapis mur-à-mur, libre immédiatement, 327-0952.
MONTREAL-NORD 3½-4½, entrée laveuse-sécheuse, propre, aubaine. Rendez-vous 325-9605, 384-7766.
MONTREAL NORD luxueux 4½ $260, 3½ $200, tout compris, 326-9911.
MONTREAL-NORD 4½, eau chaude, poêle et réfrigérateur, 322-3126.
MONTREAL-NORD, 4½, frais peint. 669-7667.
MONTREAL-NORD: 4½ à louer. 12701. Langelier, app:3, 327-6841.
MONTREAL-NORD 6½, chauffé, de luxe, Légeret Langelier, possibilite bureau, 2e étage commercial, libre 1er octobre, $475, 324-3957.
MONTREAL-NORD, 5½ avec salle de jeux. 12701 Langelier app. 3. 327-6841.
N.D.G., ouest Broadway, 1½, 2½, 4½, porte patio, poêle, frigidaire, tapis mur à mur, 484-8717.
N.D.G., 4672 Hingston, 5½, bas, garage inclus, nouvelle cuisine en chêne non équipée, utilisation de la laveuse et sécheuse, 1er septembre, contacter Larry 482-6034, 481-0205.
PRES l'Assomption et Bélanger, 4½, tranquille, pas d'animaux. Références. $235. 259-2437 après 6h.
ROSEMONT grand 9½ fermé, 1er plancher, $380. Adultes seulement. Libre. Références. 728-9983
ROSEMONT, 25e avenue, 4½, chauffé, eau chaude fournie, ménage frais fait, libre, 271-7719.
SOUS-SOL 3½, chauffé, $160, libre septembre, 7205 Cartier app. 1.
ST LEONARD grand 4½, demi sous-sol, très propre, près autobus Viau. $195. mois. Libre 1er novembre. Après 6h, appelez Pierre, 323-4261
ST LEONARD 4½ chauffé. Libre 1er octobre. Appelez après 5h. 323-5861
ST-LEONARD, eau chaude, taxes d'eau, 3½ à 5½. 325-6028.
ST-LEONARD, 3½, chauffé, pour renseignements: 324-7769.
ST-LEONARD, sous-sol 3½ chauffé, 325-2941.
ST-LEONARD, 6½, avec salle de jeux, bar et foyer, garage double, ménage fait. 326-3096. 722-0724.
TETREAULTVILLE, 4½, chauffé, eau chaude, 351-5666.
VILLE Mont-Royal, 1110 Graham, 5½, haut duplex, foyer, chauffage, eau chaude, taxe d'eau inclus, $450, 1er septembre, 733-5096.
VILLE ST-LAURENT, secteur Deguire, Côte Vertu, à louer pour 1er octobre ou plus tard. Grand 5½, haut duplex. 334-0351.
VILLERAY, grand 3½, 2e, chauffé, $150, libre, 352-6513.
2½, app. chauffé, libre, central, $135, 1832 St-Christophe-Ontario.
4050 ST-KEVIN: Montréal, 2-4½ chauffé, 731-5818.

314 Logements meublés à louer

A BROSSARD 3½, meublé, taxes et eau chaude payées. 671-3315
A SOUS-LOUER, de septembre 80 à septembre 81, grand 7½, meublé, tout équipé, Jeanne-Mance et Bernard, $375. 273-5644.
ANJOU, 3½, entrée laveuse-sécheuse, près transport, 352-9417.
COTE DES NEIGES, 1½, 2½, 3½, 4½, 5½,a partir de $150. 6675 Darlington. 739-2268.
PIE IX et Everett, 2½, $170, 3, $185, 3½, $200, 282-0855 ou 728-2649.
VILLE LASALLE bachelor, sous-louer, 3½ meublé, très propre, $160 mois, 769-8394.

315 Logements meublés, chauffés à louer

BEAUBIEN 1425 est, luxueux 2½, ascenseur, sans bail, taxes payées.
BOUL St-Joseph Est, 2½-$160, tout compris. Après 16h 521-4498, 522-8497
COIN IBERVILLE et Crémazie, à louer, 1½, 2½, 3½, 1 mois gratuit avec bail. 7990 Iberville.
SOUS-LOUER 3½, St-Léonard, meublé, chauffé, semi sous-sol, 376-0801 après 6 heures.
ST-LEONARD, 4837 Jean-Talon et Viau, 2½, 3½, $180 et $250, 389-5212.

318 Logements et appartements à partager

BEAU 3½, à partager, avec jeune homme sérieux et honnête. 759-4375.
HOMME partagerait 5½ duplex avec femme, 10h à 14h. 352-7486.
METRO Honoré Beaugrand, 3½, moderne, étudiant ou jeune travailleur, 354-4359.

319 Bungalows Cottage —Duplex Propriétés à louer

A CHATEAUGUAY à la campagne, bungalow, 6½ pièces plus 1 pièce finie au sous-sol, entrée laveuse sécheuse, grande cour, jardin, garage, raison cause transfert. 692-8514 ou 692-2909.
A LOUER maison meublée, 10 chambres à coucher, 845-7896.
ATMOSPHERE de campagne! maison 6½, sous-sol fini, foyer, garage, $325. (854). Service Location Hart. 274-5606. Frais.
BORD DU LAC Memphremagog, meublée, disponible aout. Couple de préférence. 1-819-843-1762
BROSSARD: secteur M, bungalow, 5 chambres à coucher, garage etc. $500, 1er septembre. 656-1074 après 6h p.m.
CENTENAIRE: Cette maison, toute de brique, 4 chambres, foyer, campagne. $300. (844). Service Location Hart. 274-5606. Frais.
CHAMBLY, split-level, 7 pièces, salle de jeux finie, 1½ salle de bain, garage, partiellement meublé, terrain, $450 par mois non chauffé. 658-6215, 388-9844.
D.D.D. sous-louer "Town House", 7½, piscine. 683-8099.
FABREVILLE bungalow 6½ pièces, libre 1er septembre. 625-6479
MAISON en construction, valeur $125,000 avec piscine, $885 par mois, taxes incluses, rue Dumont, St-Bruno, jour 376-2044, soir 653-3508.
MAISON MEUBLEE complet. Laval, 8 pièces, garage, cour clôturée (8624). Service Location Hart. 274-5606. Frais.
OUTREMONT: Maison 9 pièces, 4 balcons, 2 bains, foyer, jardin. (8916). Service Location Hart. 274-5606. Frais.
POUQUOI ACHETER! Cottage 6½, sous-sol fini, foyer, garage, 1½ bain (8617). Service Location Hart. 274-5606. Frais.
RIVE SUD: Maison 10½, sous-sol, cour clôturée, $425, faites vite! (882). Service Location Hart. 274-5606. Frais.
ST-SULPICE, bord de l'eau, grand terrain, spacieux cottage meublé, $350 non chauffé, 1er septembre 80 au 20 juin 81, autobus porte, 30 minutes du centre-ville, personnes responsables seulement, 589-7321.
STE-JULIE Domaine Des Hauts B ois, maison style colonial, neuf, foyer, $425mois. 849-9864, 656-3340.
STE-ROSE, maison semi-détachée à louer, jour 341-6636, soir 622-9558.
VENEZ VOIR! Laval, maison 3 chambres, foyer, piscine, $400. (8529). Service Location Hart. 274-5606. Frais.
VILLE DE LERY, cottage détaché 14 pièces, non chauffé, garage, bord lac St-Louis. $1,000 par mois. Occupation octobre 80. Inf. Serge Mariotti 866-9641, poste 421

321 Chambres à louer

AU METRO LAURIER: 305 est St-Joseph, neuf, poêle, réfrigérateur, évier dans chambre. 845-7532
BOUL. ST-LAURENT 7569, près Faillon, face Parc Jarry.
C.D.N. 1 pièce meublée, 733-1018.
CHOMEDEY près autoroutes, grande chambre, tranquille, permis cuisine, télé, stationnement, autobus. 636-0974, poste 220, soir: 687-9779.

MOTEL 489-4911
Montreal-Ouest, chambres poêle, réfrigérateur, tv.

OUTREMONT 6915, 1½ meublés modernes, bain privé, tapis, tout payé, $140, 659-8991, 277-1263.
OUTREMONT 6915, 1½ meublées, $120, $140, 659-6991, 277-1263.
ST-DENIS 4004: chambres, toutes commodités. $100-$135. 288-7450.
ST-HUBERT près métro Berri, privé, propre, libre. Jeune homme ou étudiant. 389-6115

323 Chambres avec pension

A WESTMOUNT, près Université Montréal, gratuit contre légers services. En tout temps: 487-1881.
CHAMBRE et pension pour personne âgée, excellente nourriture, salle de bain individuelle, bonne ambiance, 376-5507.
FAMILLE d'accueil pour personnes âgées, maison luxueuse, télévision et téléphone fournis, à Outremont ou ville d'Anjou, 354-3835 ou 271-5170.

335 Maison de repos

RESIDENCE Vaucluse pour personnes âgées, très bonne nourriture, bons soins, aspect familial, 588-5025.

341 Maison de campagne

PRES RAWDON, maison de campagne, 5 pièces, chauffage électrique, terrain 75x200, 1-834-6994.

351 Chalets à louer

A ST-ADOLPHE, luxueux, lac, semaine $100, $200. 1-819-327-2952.
AU BEAU SEJOUR, paysage magnifique, grand lac, plage, pêche, chaloupe fournie, pédalo, 473-1011, 472-2990.

AUX CHALETS MODERNES
Lac Pauzé, semaine, mois. 728-5034, 721-7335, 1-228-2687

BOUL. ST-JOSEPH 2½ pièces, électricité fournie, toutes commodités, moderne, libre immédiatement, entrée privée sur le boulevard, $160, 524-5637.
CHALET suisse, 1 chambre à coucher, foyer, cuisinette, piscine, semaine, saison. 525-6603

DOMAINE DU GOLF NEW GLASGOW
Luxueux chalet "suisse" 2 et 3 chambres à coucher, foyer, piscine chauffée, tennis, 29 milles de Montréal. R. Desjardins: 1-436-5641.

DOMAINE MANOIR DES PINS LAC NATUREL EN MONTAGNE
Chalet tout confort, foyer en pierre. Plage, chaloupe, pédalo. Laurentides sortie 89. 1 mille à droite, 6 milles vers Ste-Lucie. 1-819-326-4324
FIN SEMAINE $100 SEMAINE $200

DOMAINE MIRAMONT
St-Adolphe d'Howard, chalet joliement décoré avec foyer, tennis, chaloupe, pédalo, salle de jeux. Location semaine $200 et plus. Sortie 83, à gauche 4 milles 329 sud. 488-2545, 819-327-3330.

DOMAINE Ste-Agathe: Vacances-Repos. Bavarois. meublé Thibault, piscine chauffée. Semaine. (Aussi semaine, saison ski). 819-326-5836
LAC DES ECORCES, bord de l'eau, $100 par semaine, 1-819-585-2679 ou 381-8526.
LAC DES PLAGES, 20 chalets, chaloupes, tennis, pêche, plage privée devant chacun. A partir du 16 août. Familles seulement. Mme Pilon, 1-819-426-2266.
MONT SUTTON: chalet Matterhorn avec foyer naturel, piscine. Par semaine, saison d'hiver. 465-4700, 1-538-3904.
NORTH Hatly, domaine, lac, $1200, 1er septembre, 522-8497, 525-7255
SI-GABRIEL, meublé, lacs, semaine, fin semaine, 581-9224; 1-835-3509.
ST-DONAT, à louer à partir du 11 août, prix à discuter, 482-5990 soir.
STE-ADELE luxueux chalet suisse, 2 chambres, den, grand salon, salle à diner, magnifique foyer, plafond cathédrale. Laveuse-sécheuse, lave-vaisselle. Tout équipé, chauffage électrique. Disponible 1er septembre ou saison. $3600. 1-229-6824.
STE-AGATHE, chalets Beaux Sites, 2½ à 6½, semaine $175 à $325, automne demi-prix, weekends mois, saison. Plage sablonneuse Lac des Sables, foyer. 1-819-326-3370.
VAL DAVID, luxueux, foyer, bain sauna, 3 chambres à coucher, saison $3000, 665-2540

368 Espace de manufacture à louer

ATELIER de menuiserie tout équipé. 526-4421, soir 488-7584, 481-7845
HENRI-JULIEN -Laurier, 2,000 pi.ca. semi-sous-sol, gicleurs, chauffé, 220-550. $1.75 pi.ca. 933-4214.
PAPINEAU-SAUVE: de 1200 à 2,300 pieds. Idéal pour manufacture et imprimerie. Prix raisonnable. M. Girard, 739-2268.
70¢ le pi. et plus, 1,000 à 25,000 pi manufacture, entrepôt, garage, 526-4421 soir:488-7584, 481-7845

369 Locaux commerciaux ou industriels à louer

A LOUER 950' pour bureaux ou industrie légère, chauffé, éclairé et sprinkler, 256-0020, soir 322-2537.
CENTRE commercial, Montée Masson, Laval, locaux à louer 750' à 2,400' pi car., 254-7442, 666-1139.
CHABANEL-St-Laurent, 20,000 pi car. de choix, rez-de-chaussée, court terme. Aussi 22,500 pi car., 2e étage, long terme. $2.45. Gicleurs, stationnement inclus. 387-6409.
DELORIMIER 2376, chauffage électrique, $250, 725-9301, 322-0583.
DROLET Faillon, local, 4 pièces en arrière, libre. 322-9755.
EMPLACEMENT industriel, $450, au centre-ville, 5000 pi.car. 2e avec changement. 933-5641.
JEAN-TALON et Denormanville, local 46x13, $300 mois chauffé, 277-9364, 430-4720.
LAVAL: espaces à louer de 3,500 pi car. à 19,500 pi car. à l'intérieur d'une bâtisse de 36,250 pi car. Vraie aubaine à $1.80 le pi car. net net, incluant espaces de bureaux. Emplacement de choix pour manufacture ou entrepôt. Disponible immédiatement.
1785, boul. Fortin
Appelez: 687-3842

LIBRE IMMEDIATEMENT - COMMERCIAL - RESIDENTIEL - WESTMOUNT
Duplexs, bureaux, 6 à 8 pièces, ameublement et décoration selon les specifications des locataires. Baux de 2 à 5 ans. Excellente situation, av. Greene et rue Ste-Catherine. Veuillez appeler Paul: 931-2164.

LOCAL de 1,800 pi car. à sous-louer coin St-Laurent/St-Viateur, 935-5364 ou 277-8461.
LOCAL à louer 4000 pi car., chauffé, $800 par mois, 648-3844
LOCAUX commerciaux, 14 et 16 boul. St-Joseph est coin St-Laurent, 2e et 3e plancher. Inf. jour, Valleyfield 1-373-9993.
MANUFACTURE lourde ou entrepôt, 7800 pi car. 11390-88e avenue, R.D.P., aussi cour pour entreposage extérieur, 334-4582.
MASCOUCHE, quelques locaux libres pour occupation immédiate. Venez vous joindre à 23 magasins déjà existants, genre de commerce à discuter. 474-1411 entre 9h et 5h lundi au vendredi.
MONTREAL-NORD, local à louer, libre immédiatement, 322-5230.

PLACE ST-MICHEL
Façade sur Métropolitain est, 350-400-700-1000-1200-2000-3000 pi car d'espace de manufacture, avec ou sans bureau, immeuble à l'épreuve du feu, gicleurs, chauffage central inclu. Excellent potentiel de main d'oeuvre. Occupation immédiate, 483-1470 soir: 487-5028.

ROSEMONT, local pour commerce ou magasin. Avec vitrine, sous-sol, stationnement. 3,000 pi car. à louer, 273-1224.
ST-DENIS métro Mont-Royal, local à partager. 844-5121, soir 389-6622.
ST-HUBERT Jean-Talon 2,500 pi. idéal manufacture, studio, bureau etc. 526-4421 soir:488-7584, 481-7845
VERDUN, 1868 de l'Eglise, $250 par mois. Inf. J M Poirier 878-3351

2155 RUE GUY
Rez-de-chaussée 1200 et 5000 pi car. 483-1470 soir: 487-5028.

2500 RUE BATES
650-770-2300 p.c. gicleurs, loyer raisonnable, 483-1470 soir: 487-5028.

8955 BOUL. ST-LAURENT
Un bloc au nord du Métropolitain, 32,000 pi car. rez-de-chaussée, entièrement climatisé, chauffage central, quai de chargement, plafond 13' avec gicleurs. Conviendrait pour industrie ou magasin de gros ou détails. Stationnement extérieur et intérieur. Aussi 20,000 p.c. sous-sol. Loyer raisonnable. 483-1470 soir: 487-5028.

9333 BOUL. ST-LAURENT
Près rue Chabanel, 13,700 pi car. rez-de-chaussée, quai de chargement, plafond 13' avec gicleurs, chauffage central. Nous pouvons subdiviser. 483-1470 soir: 487-5028.

370 Entrepôts à louer

ENTREPOT et bureaux à louer à Laval, jour 661-5043, soir 669-4760
ENTREPOT à louer, St-Léonard, 6500 pi car., 8165 Lafrenaie, St-Léonard, 323-4810.
ENTREPOT à sous louer, environ 3,000 pi car. rez-de-chaussée ciment. Aire pour réception et livraison. Prix raisonnable. Centre ville. 694-1339
IMMEUBLE industriel, jusqu'à 25,000', pont roulant, accès pour chargement, 526-4421 soir;488-7584
LAVAL 1800' ou 3200', atelier et manufacture, 687-4023, 669-3220, 325-4397.

VILLE D'ANJOU
4,800-7,800-10,800-12,800' clair, gicleurs, bureau, 327-1400, soir: 733-8119

30,000 PI.CA.
Pour entreposage et/ou centre de distribution, peut-être subdiviser. Occupation immédiate.
341-4242

371 Garages

A BAS PRIX: entreposons meubles, autos. Espace à louer. Boîtes vides disponibles. M-302721. 937-9491
GARAGE: terrain pour vente auto, transport. 526-4421 soir:488-7584
PRES de Radio Canada et UQAM, espace entreposage ou 4 voitures. $100 mois. 845-7694.
18e av. ET BOUL. METROPOLITAIN. INF.: 728-7721

381 Bureaux à louer

AHUNTSIC
De 300 à 1,500 pi car. aménagé. Edifice de prestige. Insonorisé, à l'épreuve du feu, ascenseur, climatisation, stationnement intérieur et extérieur.
560 HENRI-BOURASSA OUEST
— 334-9130 —

Al beau bureau, métro Jean-Talon, chauffé, $325, 325-6804, 665-2023.
ANJOU, bureau, 1353 pi.car., rue commerciale, face centre d'achats. Informations: André Loiselle, 585-4001
M. LACHAPELLE, COURTIERS

BUREAU A PARTAGER
Partagerais bureau, entrepôt, secrétaire et téléphone avec compagnie débutante. 931-7551.

BUREAUX situés à Laval à sous-louer, meublés et avec service téléphonique. 681-4143.

BUREAUX A LOUER
St-Hubert 7105, occupation professionnel, 600 pi. car. et plus, près métro. 661-0573.
Ste-Catherine et Bishop, à partir de 300 à 1,000 pi. car. 661-0573, 866-0763.
Boul. de la Concorde 3542. 661-0573.

CENTRE professionnel Hochelaga, 8695 Hochelaga, différentes grandeurs, tous services, 353-8742.

CENTRE VILLE
550 OUEST SHERBROOKE
De 1600 à 6700 pi.car. de bureaux, air climatisé, sont disponibles dans un immeuble prestigieux. Situé à 50 mètres du service de métro. Pour informations appelez 849-6131, 483-1470
COURTIERS PROTEGES

Attention DOCTEURS!
Un espace à louer dans un Centre Médical au 1260 Jean-Talon Est. A partager avec 2 autres médecins, un espace de 3,000 pi. car. Tous les services incluant une machine à Rayon X seront disponibles dans le futur selon les négociations. Disponible immédiatement.
288-0873

BUREAUX
4480 CÔTE-DE-LIESSE
Rond-point Décarie
5375 RUE PARE
Ouest aut. Décarie
• Excellents emplacements
• Espaces rénovés
• Bien aménagés
• Climatisation
• Fenêtres coulissantes
• Arrêt d'autobus à la porte
• Près nouvelle station de métro
• Stationnement(s) gratuit(s)
735-1611
poste 28

EDIFICE "LE CHERRIER"
Bureau de 400 pi car tapis, air climatisé, siervice d'entretien. Disponible 1er aout 80. 521-3071

ESPACE pour bureaux à louer, grandeurs diverses. Coin Cremazie & Pie 1X, air climatisé. Yvan G. Verrette 585-4414
Centre Immobilier Heritage

MEDECINS
Local médical à louer dans clinique uniquement à vocation médicale, banque et pharmacie, 342-0153, 489-3212

METRO Bourassa, idéal pour professionnel, très propre, 2,500 pi car, chauffé, air climatisé, 661-7191.

METRO LANGELIER
SHERBROOKE EST ANGLE LANGELIER
850 pi car. air climatisé, entretien quotidien. Stationnement, face au métro Langelier. Loyer raisonnable, occupation immédiate.
R. COUTURE
JOUR: 878-3351
SOIR: 462-2023

NOTRE-DAME 4 est, en face Palais de justice, édifice à ascenseur, 273 pi car. $175; 475 pi car. $300. 739-4461; 861-0175.
PARC Industriel Mont-Royal, sous-location en bas du prix coûtant, 700 - 1,500, bureaux modernes, climatisés stationnement gratuit, appelez R. Ricard, 282-9600.
PETITS bureaux à partir de $185 par mois. Modernes, climatisation centrale, au métro McGill. Photocopieuse et services assurés. 371 ouest, St-Jacques. Appelez Don MacFarlane à 288-8747.
PIE-IX, près métro et stade olympique, stationnement 17 places, tous services disponibles, idéal pour professionnels ou association, libre immédiatement. 259-1024.
SHERBROOKE-St-Hubert, près métro, 500 pc. $225 chauffé, 255-2025
ST DENIS, bureau magnifique, 9 grandes pièces, boiserie de chêne, condition parfaite, stationnement, idéal pour avocats, médecins, architectes, professionnels. Superficie: 3,200 pi car. Sous-sol possibilité de bureau, 2,500 pi car. Faut voir de 9h à 17 heures, 255-5533.
ST-HUBERT, secteur d'affaires, local à louer à $350 par mois, électricité, chauffage payés, possibilité d'achat de cet immeuble. S'adresser à Yvon Poirier 656-7273.

VILLE MONT-ROYAL
rue Ferrier et Montview, 375 à 1,800 pi car. air conditionné, ascenseur, 483-1470 soir: 487-5028.

WESTMOUNT
345 VICTORIA
450-770-1,000 pi car. location centrale à prix raisonnable, bureau fini selon vos besoins. Air conditionné et chauffage central, 483-1470 soir: 487-5028.

1255 UNIVERSITY
COIN STE-CATHERINE O.
Nouvelle administration, de 400 à 15,400 pi car. bureau fini et divisé selon vos besoins. Air conditionné et chauffage central, 483-1470 soir 587-5028.

3 MOIS gratuits, air climatisé, décoration récente. 667-2104.
560 RUE WRIGHT, parc industriel de ville St-Laurent, 1750 pi car à subdiviser, air conditionné, stationnement gratuit, loyer raisonnable. 483-1470, soir: 487-5028.

767 BELANGER EST
900-1000-1500-2000-3000 pi car. loyer raisonnable, 483-1470, 487-5028.

385 Magasins

A LOUER $260 par mois, magasin 540 pi car, bien situé. 688-3782.

A LOUER
Magasin dans centre d'achats bien situé, 1200 à 2400 pi.ca. idéal pour vêtements dame et homme, souliers, articles de sport, quincaillerie, "hobby shop", centre d'amusement.
341-4242

BOUL Pierrefonds et Westpark (4493), centre d'achat 1200 pi car., libre 1er novembre, 274-9555.
BOUL. ST-MICHEL et Boul. Robert, magasins 20'x55' et 10'x55' sous-sol et stationnement, 273-2848.

BUREAU PROFESSIONNEL
A LOUER
341-4242

790 BOUL. LAURENTIEN: face hôtel de ville de St-Laurent, 375 à 2600 p.cair conditionné, chauffage central. Bureau fini selon vos besoins. 483-1470 soir 487-5028.
CENTRE d'achats, à Longueuil, 3106, Ch. Chambly, 1000 à 3000 pi car, tous commerces, 861-7556, 935-3935
CENTRE Beaubien, environ 900 pi car., chauffé, stationnement, très bon site, 259-3992

CENTRE D'ACHATS ST-LEONARD
LACORDAIRE ET BELANGER
2 ESPACES COMMERCIAUX
25x80 & 15x80, air conditionné. Idéal pour restaurant, patisserie, charcuterie, boutique etc.
— 389-8444 —

LOCATION idéale à St-Bruno pour magasin de peinture, dépanneur, cadeaux, etc. E. Waid 731-6801.
MAGASIN à louer, peut servir de bureau. 2 minutes du métro et des Olympiques. 376-3781
MONTREAL-NORD, promenade intérieure, disponible immédiatement, idéal pour bijouterie, barbier, lingerie pour dame ou enfant, ou autres. 327-0410, soir: 621-7131.
MONTREAL NORD, local 1,000 pi. dans centre d'achats. 321-9676, 1-479-6135

PLAZA ONTARIO
3452 ONTARIO EST
Centre d'achats couvert, air climatisé, 2 magasins, 300 et 500 p.c. 483-1470 soir: 487-5028.

RACHEL EST 266, 1100 pi car, très propre, 382-6161.

SITUATION DE CHOIX NOUVEAUX CENTRES D'ACHATS
ST-BRUNO
DORION
POINTE-CLAIRE
SNOWDON
Veuillez appeler Bruce Vineberg pour louer un magasin. 731-6801

ST-HUBERT près Ste-Catherine rez-de-chaussée moderne: 1200 pi.car. libre + sous-sol 600', 389-6115
ST-LEONARD, 4832 Jean-Talon est, magasin 12x40, $325, 389-5212.

STE-CATHERINE et PEEL
1050 à 2625 p.c.
IMM. UNIVEST, courtiers 842-8027

397 Entreposage

A BAS PRIX, entreposage-déménagement, assurance. Olympic Transport. 253-3770, 353-7610.
A BAS PRIX: Entreposons ménage, mini espace à louer. Boites vides disponibles aussi déménagement. M-302721. 937-9491
ESPACE pour entreposage 2,000 pi car. gicleurs d'incendie, chauffage compris, 727-5555.

403 Personnel

FEMME 37 ans, autonome, sérieuse, distinguée, d'apparence agréable, désire rencontrer femme libre, cultivée, sérieuse pour relations chaleureuses. Ecrire à: La Presse, référence 7229, C.P.6041, Succ.A, Montréal, Que. H3C3E3.
UNE façon agréable de rencontrer des célibataires de qualité âgés de 20 à 41 ans. Le Club 51, la toute dernière conception en matière de rencontres impromptues. Ambiance de café. Membre actif sur invitation seulement. Dépliant. Conseillers sociaux 51, c.p. 746, Montréal H4V 2Z3.

406 Remerciements

MERCI à St-Judes pour grande faveur obtenue. H.P.

407 Perdu et trouvé

PERDU serviette usée en cuir brun arrêt d'autobus coin boul. Graham et Merit road, V.M.R. Récompense. 381-9827
PETITE femelle opérée, noir-havane, Welsh Corgi, pattes courtes, pas de queue, collier antipuces noir, répond au nom "Brawny" région Ormstown-Howick, récompense. 849-1346, soir 1-247-2134.
RECOMPENSE. Chat à poils longs gris et blanc, quartier Boul. Lasalle. 691-1440 ou 933-3011 après 17h.

411 Voyage, transport

PRENDRAIS passagers pour l'Alberta, départ le 18 août, pour inf: 342-2010.

415 Chasse et pêche

SERVICE de pourvoirie, camps et territoires exclusifs pour chasse à l'orignal, zone H 1, St-Zénon. Pavillon Basilières, 1-514-886-5645.

501 Ameublement

A QUI LA CHANCE
Ameublement complet pour $395. Très propre, 272-1154.

ABANDONNERAIS meubles de faillite futuriste; 3 app. complets, poêle-réfrigérateur couleur amande pour $695. $25 comptant. 527-2309.
AMEUBLEMENT complet neuf: Mobilier chambre, cuisine, salon, poêle, réfrigérateur en couleur, prix incroyable $1,150, 521-6577

AMEUBLEMENT NEUF
3 pièces modernes, TOUT NEUF pour $475 comprenant: cuisine 5 morceaux, chambre 4 morceaux avec lampes, salon 2 morceaux avec table et lampe. 527-1248 marchand.

AMEUBLEMENT AU COMPLET A VENDRE $575. - 521-4424

HIDE A BED: véritable de Simmons, matelas tres confortable. Meilleur prix. Livraison. 8723 10e Avenue. TEL: 729-5217.
LIT CONTINENTAL neuf $75, set de chambre $165, set de salle à diner $95. 738-4761
MATELAS OU SOMMIER, neufs, confortables, $49. Termes, Master Charge, Chargex. Tel. 8723-10e Av St-Michel. 729-5217
PRIX exceptionnel pour ameublement complet à votre choix. Entreposage, livraison, termes. 729-5217. 8723 10e Ave. St-Michel

507 Animaux

ACHETONS VENDONS spécialité épagneul, assortis, 632-1089.
ASSORTIMENT de petits chiens, chats persan, chatons, perroquets, 381-5728, 200 Henri Bourassa est.
CANICHES jouet, chiots, enregistrés, vaccinés, 1-348-3616.

êtes-vous observateur?

Ces deux dessins de LA PLACE sont en apparence identiques. En réalité, il y a entre eux huit petites différences.

VOIR SOLUTION À LA FIN DES ANNONCES CLASSÉES

507 Animaux

CHATONS persans enregistrés vaccinés, femelles adultes, 472-3041.

CHATONS Persans, enregistrés, vaccinés, 645-0274

DANOIS, chiots, $150, fauves, noires, enregistrés, 254-5671, 1-439-2549.

DANOIS, oreilles coupées, vacciné, aubaine $175. 672-2578.

EXPOSITION
De Chats de race et de chats domestiques, 31 Août 1980 à Place Rosemère, 401 Boul. Labelle. Pour vous inscrire, informations: 525-6069.

GRAND DANOIS, chiots, enregistrés, oreilles taillées, 435-1534.

HUSKY Sibérien pur, enregistré, yeux bleus, couleur blanc et noir, 4 mois, prix à discuter, appelez après 6 heures, 430-8562.

L'HASA APSO, chiots, enregistrés, vaccinés, 1-348-3616.

LABRADOR 3 MOIS A VENDRE · 321-0069

LHASA APSO shih-tzus, chiots disponible à l'année, $100 en montant. 1-829-3490.

MASTIFF chiots, 2½ mois, enregistrés, garantie santé, parents champions, 819-375-0691.

PENSION de chevaux à proximité de la ville, 4305 Rang Haut St-François. 661-1350

TIBETAIN terrier, chiots, enregistrés, vaccinés, 1-348-3616.

YORK SHIRE terrier, chiots, enregistrés, vaccinés, 1-348-3616.

31 ANS de sélection, Bouviers des Flandres, 514-871-0236, 418-873-4638.

508 Chevaux

CHEVAL Thoroughbred, 3 ans, pur sang, 476-3330.

511 Instruments de musique

A VENDRE 20 PIANOS
$95 CHACUN · 384-6303

ACHETONS TOUT, PAYONS COMPTANT, 521-7666.

AU DIAPASON MUSIQUE
Orgues-pianos. Vaste choix d'instruments. Echange-vente-location. 6260 St-Hubert, 277-9786
7788 Sherbrooke est, 354-8008

BATTERIE Pearl 8 morceaux, 6 mois d'usage, $800, 581-9392.

CHATEAU KOSTAR, location de systèmes de son, 935-5500.

LOCATION de systeme P.A. Micro, moniteur, etc. 388-6001.

ORGUE Hammond, D-152, 2 claviers, pédalier complet avec percution. A vendre ou échanger pour piano à queu. 679-3389.

PETIT piano, bon son, aubaine $900, 688-3080, 473-7592.

PETITS pianos d'appartement
BOUTHILLIER MUSIQUE
Remis à neuf
Meilleurs prix en ville
722-8741

PIANO avant d'acheter lisez Le Piano et Son Ame, par Marie-Paul Brière, maitre réparateur, vente 273-9049.

PIANO droit Heintzman trois quarts, $1,150, 722-8741.

PIANO droit, David & Michaud, Rive-Sud, 653-3898.

PIANO à queue, 5'9" kimberley Campbell, un piano droit, 661-5500.

PIANO à queue neuf, 5'9", solde $4,995, 688-3080, 473-7592.

PIANO Lindsay, antique, couleur acajou, parfaite condition, 631-3283.

PIANO Mason & Risrh, comme neuf, 626-7807, après 5h30 620-0260.

PIANO, accordé, très bon état, $475, 688-3080, 473-7592.

PIANOS $350 & plus, 2468 Jean-Talon est. 728-1655.

PIANOS, vente $395, louons $20 mois option achat, 271-3085.

STEINWAY piano 6', aussi Chickering 6'6", et ½Baby Grand" $2,900, 688-3080, 473-7592

VIOLON 1914, François Barzoni, 631-3283.

515 Téléviseurs, stéréo radios vente, service, location

A VENDRE atelier d'électronique, Vente, service, tv, stéréo. Bon chiffre d'affaires. Etabli depuis 8 ans région de Valleyfield. 371-4412

FAITE copier vos films 8 mm, super 8 mm et 16 mm sur vidéo cassette tout formats. Aussi copie de cassette à cassette. Esotron 467-8511.

GAUSS, J.B.L., REVOX, YAMAHA MEGASON
Vente et location audio professionnel, service de réparations, 731-9435.

LIVRAISON: 1 heure, location TV, couleur, Rentevision, 288-3121.

T.V. COULEUR $149.95 et plus, noir et blanc $59.95 et plus. Garantie. Livrons. Aussi réparation. Chargex, Master Charge, chèque personnel. 525-1575 ou 525-5121.

TV COULEUR 26 pouces neuves garanties $625. 20" - $495. 18" - $450. 729-5217, 8723 10e Ave. St-Michel. Demander M. Lajoie

521 Articles de ménage

A BAS PRIX
GRANDE VENTE D'AOUT
Poêle, réfrigérateur à partir de $95. Laveuse à tordeur $85. Ensemble laveuse-sécheuse $300. Mini laveuse essoreuse choix de couleurs à partir de $115. Mini sécheuse $125. Set cuisine à partir de $55. Sommier et matelas $45. Lit pliant $25, bureau à partir de $15. Set de chambre à partir de $125. Set de salon $60. Hide-bed $85.
7585 ST-HUBERT. 271-8556.

A BAS PRIX, vendons poêles $49, frigidaires $59, toutes sortes de meubles avec garantie et achetons de tout. Payons les meilleurs prix, 843-8679, de 8h à 23 heures.

A BAS PRIX: Poêles, réfrigérateurs, laveuses, sécheuses, laveuses à tordeur, lave-vaisselle, garantie 90 jours. Achat, vente, réparation, 8497 des Belges, 387-0501.

ABATS JOUR (2) velours jaune or. Style espagnol. 321-3535

AI VENTE d'entrepôt, mobilier chambre $125, cuisine $75, salon $125, lampes, tables, matelas, poêle, réfrigérateur. J C Decors Inc. 323-2606

AIR conditionné flambant neuf, garanti $195. 8723 10e Ave., 729-5217

AMEUBLEMENT MAISON, modèle 1980 comprenant mobilier de chambre, cuisine, salon, lampes, tables, matelas et sommier, style moderne, colonial, espagnol et futuriste. Le tout à partir de $450 et entreposage gratuit. 323-2606

AMEUBLEMENT COMPLET 3 pièces neufs, incluant bureau triple 9 tiroirs, chiffonnier, lit, set cuisine 5 morceaux, divan-lit avec chaise, table café, lampes $550, termes. 738-4761, 3541 Van-Horne #1

AU CENTRE DU PAUVRE
Ramassons, achetons et vendons. 521-5666.

AUBAINE sets de salon, cuisine, chambre, surplus du manufacturier.322-5742.

AUBAINE, ensemble laveuse-sécheuse, poêle-réfrigérateur. 6541 Jarry, 322-4968.

AUBAINE, réfrigérateurs-poêles, lessiveuses-sécheuses, 7581 St-Hubert, 270-3466.

AUBAINE: Hide-A-Bed, fauteuil avec pouf, table cuisine 4 chaises, table à lampe, rideaux avec tringle à anneaux en bois, tout complètement neuf. Entre 4h et 6h30: 382-2143 demandez M. Serge.

CANADIEN -colonial: cuisine, salon; chambre érable, tables marbre, peintures et miroirs 323-7513.

CHAMBRE à coucher, divan, salon, chambre d'enfant, 389-4519

COMPLET ameublement 3 pièces neufs, incluant bureau triples 9 tiroirs, chiffonnier, lit, set cuisine 5 morceaux, divan-lit avec chaise, table café, lampes $570, termes. 1930 Papineau, 522-2233

CUISINIERE Moffat 30", blanche, 323-6384 soir.

CUISINIERE 30", laveuse, set salon, bahut, lampes. Jour 351-5027.

DIVAN 3 places, et fauteuil en velours de lin beige, neuf, échantillon de plancher, $1100., 931-7294 lundi à vendredi de 9 à 5 hrs.

ENSEMBLE salon, salle à diner, $250, urgent, aubaine, 737-6124.

HIDE BED neuf $225, set de cuisine $95, chesterfield faisant lit $95. 733-9407

IDEAL pour jeune couple, ameublement 3 pièces au complet tout compris, (non séparément), 622-4418, particulier.

IRONS chercher en tout temps meubles, linge etc. pour familles défavorisées gratuit. 935-3288.

LAVEUSE- essoreuse neuve, aubaine, très bon prix. 937-3275.

LITS D'EAU: Gros - détail. Location. Garantie 10 à 14 ans.
LITS D'EAU ILLIMITEE 694-1266

521 Articles de ménage

MANUFACTURE matelas ouverte au public, prix de gros, salle de montre. 2599 Lacordaire, 254-9824, 6370 Beaubien, 253-2587.

MATELAS SOMMIERS, prix liquidation, aussi foam. 376-0506 861-2311.

MOBILIER de chambre style futuriste de Rougier, valeur $4,400 pour $1,500, usage un an, cause déménagement. 631-3794.

MOBILIER de cuisine, 4 chaises pivotantes, 667-6472.

MOBILIER, chambre (salon colonial), salle à diner, 665-0520.

POELE G.E. auto-nettoyant, avocado, 3 ans d'usure, $300, 477-9255.

POELE, frigidaire, gold, hide-a-bed, 522-1569

SAUVEZ, achetez vos meubles au prix du gros, par catalogue, 722-4782

SOFA-LIT: bon matériel, matelas confortable, neuf, choix de couleurs $195. 8723 10e ave. St-Michel..729-5217demander Danny

TAPIS oriental, presque neuf, 9x12, $875, 626-3241.

VENTE de mobilier colonial, cuisine, salon et chambre, 19 morceaux en tout. Bon prix. Contacter Lyne: 845-5867 jour, 277-6701 soir.

531 Fourrures

AUBAINE: Réparation, nettoyage, fourrure, sheepskin, cuir, 526-3514

MANTEAU mouton traité Swakara style Holt Renfrew, beige pâle, col et bordure de lynx, taille 12-14, état neuf, $1,200 ou meilleure offre, 332-3972

533 Vêtements

ROBE de mariée, toilette d'automne, Pronuptia, 1 an, grandeur 8 ans, 687-2140 après 6h pm.

539 Piscines Equipement, accessoires Produits chimiques Entretien

PISCINE hors terre usagée, 15x25, en bonne condition, incluant chauffe eau au gaz propane et distributeur de chlore automatique, $600. 331-1679.

541 Articles de sport

TABLES de billard (démonstrateurs), 4x8 non ardoisées $320, 4x8 ardoisées $775, accessoires inclus, 631-1069 de 9 à 5.

TABLES DE POOL BRUNSWICK
LAVAL 687-5991
ROCK-FOREST 567-5216
OIS-RIVIERES 373-7157
Canada Billard Equipement Inc.

547 Monnaies - Timbres (collections)

CATALOGUE Scott, incluant Canada. Timbre Expo 3321 Beaubien

548 Antiquités Oeuvres d'art Artisanat

ACHETE antiquités diverses. Meubles, vaisselle, peintures, bijoux, argenterie, bibelots. Jean Francin, 672-8778

ACHETE pianos, bonne ou mauvaise condition, 387-5882.

AI mobilier salle à manger, 9 morceaux de style, 60 ans environ, en noyer, $1450. 322-5920, 388-0816.

EXPOSITION-VENTE D'ANTIQUITES
14 au 16 août
Centre commercial Place Vertu
50 marchands
Entrée libre

FORD 1929. Tudor sedan, mécanique A-1, propre, particulier, 389-5360

LITS (2) de cuivre jaune, aussi meubles en pin, en chêne et en acajou, 389-1857 après 5h.

MEUBLES antiquités à vendre, 729-0721.

MEUBLES QUEBECOIS
Authentique pin du Québec, très grand choix, 2 planchers.
ANTIQUITES MARTIN
1726 ouest rue Notre-Dame, une rue ouest de Guy.

MOBILIER chambre acajou original, style américain, environ 1920, 5 pièces, $1,000, 523-3411.

549 Photo — Ciné

COURS de photo et de chambre noire par l'Ecole de Photo Marsan. Jour et soir. Amateur et commercial. Prospectus gratuits: 842-8643.

553 Machinerie

2 CHARGEUSES Michigan modèle 55 articulé, 1973, soir: 477-5286.

555 Matériaux de construction

ALUMINIUM-ACIER-VINYLE
Vente gros et détail
Les Revêtements Résidentiels
8171 Metropolitain est, Anjou, 353-2860

BOIS neuf, 2x2, KD, 10¢ pi, 2x3 8 pi, $1, 2x4 8 pi 90¢ et $1.40, 2x4 10 pi, $1.75, 2x4 12 pi, $2.25, 2x6 8 pi $2, 2x6 16 pi, $4, 2x8 16 pi, $6, formica $16. 658-3708.

BOIS tourné assortis, bas prix. Armoires de cuisine. 648-9501.

CLOTURES, remises, tables piquenique, ties 6"x8"x4'. 465-7161.

DIRECT de l'usine, fenêtres aluminium sur mesure, $27.75 et plus, stock $25, portes aluminium 2 po, $93, fenêtres coulissantes sur mesure $79 et plus, produits approuvés par CMHC, spécial portes patio et portes de cèdre, 849-9570

DORMANT (ties), pose. Bloquage, estimation gratuite.465-4770.

FENETRES d'aluminium de $15 à $35.75 fenêtres coulissantes avec boite, $29 et plus, portes patio 4 panneaux, 5 pi, blanc, $379, portes de bois 4 saisons, $39 et plus, portes cèdre, $83 et plus, 6051 Notre Dame est, 254-8113

LIQUIDATION, portes d'armoires en chêne, $3 et $8, 849-9570.

REVETEMENT d'aluminium et d'acier à partir de $45 le carré. Portes de façade cèdre $65 et plus. Porte-patio série 300 5x7 $329. Portes d'armoire en pin choix 65 grandeurs $11 chaque. Fenêtres panoramiques avec boites bois thermos $29 et plus. Portes 1 3/8 po $3 à $7. Portes en acier isolé Rusco à partir $169. Fenêtres d'aluminium à partir de $15. Sur mesure à partir de $27.75. 925 Hickson Verdun, 769-1725.

TOLE galvanisée, ondulée, 300 morceaux, 30 po x6 pi, $1.50 chacun, 524-8223 soir.

557 Effets bureaux, magasins, restaurants

A VENDRE ou à louer, caisses enregistreuses usagées, de tous modèles, aussi 2 caisses électroniques usagées. 527-2000.

AMEUBLEMENT tables et chaises pour bar ou brasserie. 849-0843

ATOMIK AMEUBLEMENT
de bureau, à bas prix, bureaux, chaises, classeurs, armoires, coffres-forts neufs et usagés, 845-0113.

BAR LAITIER,machine crème molle Coldelite, Stoelting, slush winch, pop corn, 331-3650.

CLASSEURS 3 et 4 tiroirs, bureaux, chaises, écrans diviseurs, tiroirs divers, 302 St-Antoine est, 861-9878.

COMPTOIR mobile fini simili bois, beaucoup d'espace, 769-5844.

DACTYLO: Vente, location, IBM, Olympia. Equipement de bureau, 274-8462, 622-8046, 274-5121.

EQUIPEMENTS & marchandises de garage à vendre. Bon prix. Garage Chagnon Inc. 306 Est St Zotique, 273-3338.

ETAGERES EN METAL
Avec ou sans boulons, grandeurs diverses, aussi Reddi Rack et contenant à pièces. M. Martin 631-3350, 747-6693.

KIOSQUE (comptoir), 8X10, pour centre d'achats, transportable. 767-5623, 931-7877.

PHOTOCOPIEUR, Saxon 3, machine à écrire Olympia électrique et calculatrice Olympia. A vendre. 354-8195.

PHOTOCOPIEUSE
Sharpfax modèle SF 720, 3 ans, état neuf, prix original $5,200. Prix demandé $950. Contactez M. Baron 849-8665.

RESTAURANT, équipement (fast food) complet, 1345 boul. Labelle, Chomedey, Laval.

VENTE, ECHANGE, Achat, équipement restaurant, bar, 725-7739.

559 Terrain à jardinage, pelouse

TERRE noire ou jardinage, au voyage, 322-7730.

561 Divers à vendre

AUBAINE, bague d'homme 14 carats, 135 points, valeur $6,400 pour $3,000, après 6h: 256-1702

BOITE à beurre, thé, jouet, emballage outre-mer. 767-8472, 621-2444.

FENETRES françaises intérieur et métal extérieur, 738-1025.

LA GALERIE D'ENCAN EMPIRE S'EXCUSE AUPRES DE SA CLIENTELE DE L'ERREUR QUI S'EST GLISSEE DANS L'ANNONCE DE SON ENCAN HEBDOMADAIRE. TOUS LES MARDIS A 19 H. SAUF LE 19 AOUT, EN RAISON DES VACANCES ANNUELLES.

MEUBLES ANTIQUES peintures, tapis, lampes, sterling, porcelaine, cristal, TV, lustres, machine à écrire, pendule, bureau, pièce de monnaie. Le tout sera vendu aux plus hauts enchérisseurs. Pas de minimum, sans réserve. Examen mardi, de midi jusqu'au début de l'encan, à 7h p.m. entrée gratuite, stationnement gratuit. Salle climatisée. Grande quantité de catalogues gratuits. 5500rue Paré 737-5343.

TABLE de billard en érable massif, grandeur 3½x7, ardoise épaisseur 1 po. 627-0937.

TAPIS PRELARTS A SACRIFIER. 254-3350.

VENTE EN GROS, 200,000 supports, équipements de bureau, racks et fixtures, 527-4149 Réjean.

VIEU BAIN sur pattes, meilleure offre, 277-7381.

567 On demande à acheter

A BON PRIX ACHETONS MEUBLES USAGES
Moderne ou futuriste, propre, payons comptant, allons chercher. 524-8477

Achetons antiquités toutes sortes Gravures par Louis Icart, etc. Claude Morrier. 524-1422.

ABSOLUMENT BESOIN PIANO 739-0565

ACHETERAIS meubles, réfrigérateurs et poêles, payons comptant, M. Guy. 365-5059, 527-6422

ACHETERAIS réfrigérateur et cuisinière à gaz, après 18h 486-2694.

ACHETONS meubles usagés, propres, payons comptant. 522-5354

ACHETONS poêles et réfrigérateurs, laveuses, sécheuses, 376-0031.

ACHETONS toutes sortes d'outils, 735-6926 après 4 pm.

ACHETONS: bijoux, bagues en or, pour valeur or usage. Pomponnette, 256 est Ste Catherine. 288-3628

FRIGIDAIRES & poêles à gaz. Moins de 8 ans. Comptant. 342-5115

Papiers Recyclés du Québec. Achetons journaux:paquets-rouleaux. Varennes:253-1616

RECHERCHE vieille table de billard, 4½'x8', ardoise 2 po, pochette individuelle, 487-4262.

AVIS IMPORTANT

L'Article II de la Charte des droits et libertés de la personne déclare que:

«NUL NE PEUT DIFFUSER, PUBLIER OU EXPOSER EN PUBLIC UN AVIS, UN SYMBOLE OU UN SIGNE COMPORTANT DISCRIMINATION NI DONNER UNE AUTORISATION A CET EFFET.»

Les postes offerts dans les annonces, paraissant dans les colonnes d'offres d'emplois, s'adressent également aux hommes et aux femmes.

601 Secteur administratif-exécutif-professionnel

Une offre d'emploi c'est le succès assuré

Decouvrez l'efficacite du classement sectoriel (métiers, professions liberales, industries, commerces, etc.) qu'utilisent les ANNONCES CLASSEES DE la presse

285-7111

601 Secteur administratif-exécutif-professionnel

COMPTABILITÉ — POSSIBILITÉS EN INFORMATIQUE — APPELLZ MARTIN SHAW

CONTRÔLEUR — Ville St-Laurent — C.A.-R.I.A.-C.G.A. — $30,000.00
PRIX DE REVIENT — Région Trois-Rivières — Bil. — $18,000.00
ASSISTANT CONTRÔLEUR — St-Laurent — Prix de revient et comptabilité générale — Bil. — $25,000.00
CONTRÔLEUR DE CORPORATION — C.A. ou équivalent — Bil. — $30,000.00
ANALYSTE FINANCIER — Ville St-Laurent — C.A. ou M.B.A. Bil. — $27,000.00
CONTRÔLEUR — Plessisville — C.A. ou équivalent — Bil. — $40,000.00
COMPTABLE AGRÉE OU ÉQUIVALENT — Laval — Comptabilité publique — Salaire ouvert.
ANALYSTE FINANCIER — Sorel — C.A. — Bil. — $30,000.00 +
CONTRÔLEUR EN IMPRIMERIE — Gérant de Crédit — Exp. — Bil. — $30,000.00
SYSTÈMES DE CORPORATION — C.A. — Exp. en E.D.P. — Bil. — $30,000.00
SEPT-ILES — Analyste en coût — R.I.A. — Bil. — $30,000.00
CONTRÔLEUR — Jeune C.A. — Récemment gradué — Lachine — Bil. — $27,000.00
ANALYSTE EN COÛT — Trois-Rivières — R.I.A. — Bil. — $20,000.00
CONTRÔLEUR — Beauce — Comptabilité générale — Bil. — $50,000.00
JEUNE C.A. — Sorel — Analyste financier — $25,000.00 +
GÉRANT SYSTÈMES ET PROCÉDURES — Ville St-Laurent — $30,000.00

GENIE — APPELEZ JEAN PIERRE GRAS

INGENIEUR ELECTRIQUE — Trois Rivières — Salaire ouvert
INGENIEUR CHIMIQUE — Hull, Québec — $23,000.00
INGENIEUR DE PROJET MÉCANIQUE — Hull — $24,000.00
INGENIEUR MECANIQUE JUNIOR — St-Jean, Québec — Ouvert
INGENIEUR MECANIQUE — Compagnie alimentaire — $25,000.00

ADMINISTRATION — APPELEZ JEAN PIERRE GRAS

SURVEILLANT AUX ACHATS — Industrie lourde — $26,000.00
GERANT D'USINE ET DE DISTRIBUTION PRODUIT CHIMIQUE — Drummondville — $25,000.00
INGENIEUR CIVIL JUNIOR — Pour entrainer comme estimateur — Compagnie de ciment — Bon salaire et benefices — + auto fournie.

VENTES — APPELEZ JEAN-PIERRE JASMIN

STAGIAIRE — Agence de publicité — $17,000 + auto.
SERVICES COMMERCIAUX — $25,000.00 + auto
FOURNITURES DENTAIRES — Débutant — $13,000.00
PRODUITS DE DIAGNOSTIQUES — $25,000.00 + all.
FORMES D'AFFAIRES — Expérience — Ouvert
ALIMENTATION AUX HOTELS — $19,000 + auto

VENTES — APPELEZ JACQUES RACETTE

GÉRANCE DES VENTES — Billetterie — $30,000.00 + auto.
SOUDURE TECHNIQUE — Supervision des ventes — A $30,000.00 + all.
CONTRÔLES — VITESSES VARIABLES — Exp. — $28,000.00 + auto
FABRICATION — Chaudronnerie — $25,000.00 + auto
ÉQUIPEMENT DE DÉMARRAGE — Voltage moyen — $24,000 + auto.
PRODUITS CHIMIQUES — $22,000 + auto
ALIMENTATION — H.R.I. — $18,000 + all. et dép.
INGÉNIEUR MECANIQUE — Représentation industrielle — Multinationale offrant assurance de promotion à court terme. — Toronto — A $30,000 + auto.

SERVICE ALIMENTAIRE — APPELEZ JACQUES RACETTE

CHEF DIETETICIEN / DIETETICIENNE — Thérapeutique — St-Jean, N.-B. — $23,000

DÉTAIL — APPELEZ JACQUES RACETTE

GÉRANCE — Magasin de sports — Expérience — A $17,000.
GÉRANT DE DÉPARTEMENT — Exp. — Outils électriques — $17,000.

TECHNIQUE — APPELEZ JEAN PIERRE GRAS

TECHNICIEN EN RAYON-X (Réparation) — $ ouvert + auto.
CHIMISTE — Polymères — $30,000.

MARKETING — APPELEZ JACQUES RACETTE

DIRECTEUR DE PRODUITS — 3 ans d'exp. en marketing — Produits de toilette — A $28,000.00
DIRECTEUR DE PRODUITS — Articles de cuisine — 2 à 3 ans d'exp. en marketing — Revenu à discuter

VENTES — APPELEZ RICHARD D'AUTEUIL

ADHÉSIFS INDUSTRIELS — $24,000 + auto
SERVICES DE MARKETING — $16,000 + auto
SYSTÈMES D'ALARMES COMMERCIAUX — $20,000 + auto.
SUPPORTS THERAPEUTIQUES — $22,000 + auto
PRODUITS CHIMIQUES — Pâtes et papiers — $22,000 + auto
CONTRÔLES ELECTRONIQUES — (industriel) — $20 à $24,000 + auto
RESINES AUX MANUFACTURIERS — $20 à $24,000 + auto
FORMES D'AFFAIRES — $18 à $20,000.00
PRODUITS D'ISOLATION — junior — $13,500 à $15,000 + auto
METAUX NON FERREUX ET PLASTIQUES — $18,000 + auto
EQUIPEMENT POUR PORCHERIES ET POULAILLERS — A discuter.
EMBALLAGES — Plastiques — $24,000 + auto

C-2004

LES 500 SERVICES DE SELECTION LIMITEE
861-8371 615, BOUL. DORCHESTER OUEST, MONTREAL
BUREAUX DANS LES PRINCIPAUX CENTRES AU CANADA

DEVENEZ DIRECTEUR DE SUCCURSALE

LE POSTE: Le programme de formation du personnel de direction HFC mène directement à la gérance dans 2-2½ ans. Le travail comprend principalement des entrevues pour demandes de crédit et recouvrement de comptes. Positions disponibles à Montréal et autres villes.

SALAIRE: $800 par mois pour débuter, avec augmentations régulières, selon le progrès de l'individu. On peut atteindre $13,000 par année à la fin du programme et de plus on vous fournit une voiture lorsque vous devenez directeur de succursale.

QUALIFICATIONS REQUISES: 21 ans ou plus. Diplôme d'école secondaire.

HFC

Pour entrevue se présenter au:
CENTRE FINANCIER HOUSEHOLD
1123 ouest, Ste-Catherine
(entre Peel et Stanley)
Station métro Peel
ou à la succursale la plus près de chez vous
H-0357

esp LE GROUPE quantum

ANALYSTE SENIOR $26,000
Firme d'Ottawa utilisant tant soit le 370 OS MVS que le HP 3000 a besoin d'un analyste de grade universitaire, ayant des connaissances approfondies des systèmes financiers. Excellentes perspectives d'avenir. Tous frais de déménagement payés.

ANALYSTE DE SYSTÈMES COMMERCIAUX $24,000
Institution bancaire offre un poste d'analyste ayant de bonnes connaissances en comptabilité et l'expérience du commerce en général. On demande un peu de programmation. Attrayante gamme d'avantages sociaux.

PROGRAMMEUR COBOL $20,000
Une installation IBM à l'horaire flexible recherche programmeur expert en Cobol. Le travail consistera surtout à exploiter des applications financières sophistiquées de traitement en direct. Gamme d'avantages sociaux au-dessus de la moyenne.

S.V.P. APPELER MICHAEL MARMUR À (514) 878-3333
Q-0209

Spécialistes en Placement d'Informaticiens — Suite 750 Place du Canada Montréal H3B 2N2

INGÉNIEUR D'USINE

Excellente occasion d'entrer au service d'une compagnie d'équipement de chasse et pêche.

Nous recherchons une personne fortement motivée. Les responsabilités incluront la conception et le développement de nouveaux produits et de nouvel équipement, l'évaluation et le contrôle des coûts, de manière à améliorer ou faciliter la production, la supervision et la formation du personnel.

Discrétion assurée.

Veuillez adresser votre curriculum vitae au:
GROUPE RUSSELL
440, 19e avenue, suite 230
Lachine, Qué., H8S 3S2

COMPTABLE

Position ouverte avec plan de développement pour la représentation.

Pour entrevue confidentielle, téléphoner à:
DENIS ROY, AVA
861-2756
Sun Life du Canada

COMPTABLE À TEMPS PARTIEL

Tenue de livres: transactions immobilières.
Expérience bancaire requise.
334-3002

GERANT(E) DE CENTRE DE DISTRIBUTION
L'un de nos clients d'une grosse compagnie multifamile en pleine expansion, recherche une personne bilingue, avec de l'expérience de la distribution dans l'industrie. La personne doit avoir une bonne connaissance de tous les aspects de la distribution, ainsi que l'expérience dans la supervision d'un groupe de personnel. Il y aura une période de formation, d'excellents bénéfices marginaux. Prière d'appeler:
PAUL DALONZO
871-9565
ROZENDER & ASSOCIES
PLACE BONAVENTURE

GERANT DE PROJET
RENOVATION DOMICILIAIRE
Excellente opportunité dans la rénovation domiciliaire demandant un individu avec de grandes habiletés d'organisation, capable de diriger et de terminer les projets à travers le processus de construction complète. Responsabilités incluent planification, contrôle des coûts et coordination de sous-contracteurs tout en maintenant une bonne relation avec le consommateur. Le candidat idéal doit être bilingue, avoir une formation universitaire et expérience établissant initiative, efficacité et compétence dans l'industrie de la construction. Pour rendez-vous appeler entre 4h et 6h au: 462-3243.

602 Secteur éducation

CONSERVATOIRE DE MUSIQUE DU QUEBEC
PROFESSEURS DE MUSIQUE BILINGUES, DEMANDES DANS TOUTES LES DISCIPLINES, POUR LES REGIONS DE VAUDREUIL, POINTE CLAIRE, ROXBORO, LAVAL ET LASALLE. 695-0345 ENTRE 11H ET 19H

PROFESSEUR DE PIANO qualifié, bilingue, Pointe-Claire, 695-2925.

QUELQU'UN EST LÀ POUR VOUS ÉCOUTER ET VOUS AIDER

LES ANNONCES CLASSÉES DE la presse
285-7111

DIRECTEUR ADMINISTRATION
$15,400
Notre client demande une personne parfaitement bilingue, diplômée universitaire, bacc. en administration, avec un an d'expérience, de préférence, en fonctions administratives. Le (la) candidat(e) choisi devra désirer se créer une carrière et devra assumer supervision dans plusieurs départements. Il lui sera avantageux de connaitre le traitement des données et d'avoir notions de comptabilité. Programme de formation complet, excellentes perspectives d'avancement, avantages de la compagnie. Téléphoner à:
PAUL DALONZO
871-8186
DARCY MACDONALD ASSOCIES
PLACE BONAVENTURE

ESTIMATEUR sur plans de construction (portes et cadres). 524-3033.

PHARMACIEN(NE) demandé(e), temps partiel, 527-8645.

602 Secteur éducation

Le Conseil d'Éducation Cochran Iroquois Falls
requiert pour septembre 1980, pour l'École Secondaire Cochran High School
— (1) Professeur de mathématiques
— (1) Professeur de français/french
— (1) Professeur de dessins techniques et charpenterie

Habileté d'enseigner en français et en anglais.

Prière de faire parvenir votre demande avec curriculum vitae à:
Monsieur C.P. Blais, directeur
École Secondaire Cochran High School
C.P. 2070 — Cochran
Ontario P0L 1C0
Tél.: (705) 272-4372

N. H. Cutten, président — **D. D. Powell, directeur d'éducation**
C-3001

603 Secteur santé, médical, hospitalier

ASSISTANTE dentaire ou receptionniste avec expérience, bureau situé à St-Lambert, pour inf. Lise Handfield à 672-9612.

ASSISTANTE-DENTAIRE demandée, expérience nécessaire, bilingue, district St-Michel, 387-5064.

COMMIS en pharmacie avec expérience. Références.204, ouest Fleury. 387-7104

DEMANDE cosméticienne pour pharmacie. A temps partiel. Avec expérience. Serieuse. 931-4283, Mme Miller.

DICTAPHONISTE médicale, demandé(e) pour dictée de textes neurologiques, très bonne maitrise du français nécessaire, salaire selon expérience, s.v.p. communiquez à 334-7682.

HYGIENISTE dentaire demandé(e) avec expérience et diplôme, demandez Gina 521-1689, de 9h à 4h

PHARMACIE-centre médical, commis pour laboratoire, expérience, jours seulement. Bilingue, 25 à 30 heures par semaine. Quartier C.D.N. 739-2441 ou 626-7511.

INFIRMIERS(ES)
Nous sommes à la recherche d'infirmiers(ères), autorisés, pour travail de rotation en industrie dans le secteur est de la ville. Le (la) candidat(e) devra avoir un minimum d'un an d'expérience en milieu hospitalier. La connaissance de l'anglais serait un atout. Pour de plus amples renseignements, veuillez communiquer avec:
Lucie H. Fauteux Inf.
Les Services PNPInc.
527-1581

JEUNE pharmacien, temps complet, 387-1094.

PHAMACIEN (NE) demandé, temps partiel ou complet, Jacques Milette Pharmacie. 322-1024.

PHARMACIE: Commis d'expérience, dynamique, vente, étalage, achats, 933-3673 local 1511.

PHARMACIEN ET AIDE-PHARMACIEN
Temps partiel, avec expérience, pour pharmacie située Atwater, Place Alexis Nihon. 931-4283 demandez M. Hoffman.

604 Secteur informatique

OPÉRATEURS JUNIORS
Introduction des données d'informatique

Peinture Internationale (Canada) Limitée, un des plus grands chefs de file dans l'industrie de la peinture offre présentement des postes comme opérateurs de perforatrice de cartes (keypunch).

Il s'agit de postes permanents et à temps partiel sur l'équipe du soir. La personne désirée doit avoir complété un cours sur la perforatrice et être de préférence bilingue.

Si le poste vous intéresse, veuillez communiquer avec le:
Service du personnel
271-4655

International
Peinture Internationale (Canada) Limitée
-0033

TRAITEMENT DES MOTS
$ À DISCUTER
Firme de prestige localisée au centre-ville recherche les services d'une personne ayant terminé son secondaire V et possédant un minimum de 2 ans d'expérience de préférence sur le système I.B.M. 6 et ou la Mag Card II. Excellente grammaire française et connaissance de l'anglais grammatical. Rémunération selon expérience, excellents bénéfices marginaux.
Pour entrevue, appeler:
Yvonne Bédard
284-0001
Cie Yvonne Bédard Ltée
2001, rue University
Suite 1420
Montréal, Qué.
H3A 2A6
C-3890

esp LE GROUPE quantum
KEYPUNCH - 4 PHASES
$10,400
Compagnie reconnue située au centre-ville recherche une opératrice ayant 2 ans d'expérience sur clavier numérique inversé. Bonne opportunité d'avancement.
S.V.P. APPELER:
GINETTE GAUTHIER
(514) 878-3333
Q-0209
Spécialistes en Placement d'Informaticiens — Suite 750 Place du Canada Montréal H3B 2N2

ANALYSTE programmeur, connaissance du COBOL et du RPG2 pour travailler sur Honeywell niveau 62. Richard Brunet 845-5251.

PERFORATRICE
Pour opérer sur odinateur Basic 4, très bonne expérience requise, salaire à discuter, 761-3421 M. A. Loudiadis.

605 Secteur assurance

ASSURANCE GENERALE
Dictaphonistes bilingues ayant un minimum de 2 ans d'expérience dans les réclammations. Salaire intéressant.
MME G. GRIGNON
MARTIN, CANTIN & ASS.
1253 McGill College
Suite 225
871-1075

ASSURANCE
Si une carrière dans l'assurance générale vous intéresse, profitez de ce stage intensif et approfondi d'assurance.
Le Candidat choisi doit posséder de l'initiative, de l'intelligence, être avide d'apprendre et devra faire face à un cours d'étude concentré. En plus, il sera appelé à s'inscrire au cours de l'Institut d'assurance et afin de se qualifier au cours plus avancés, doit suivre et réussir au moins 3 cours par année.
Age minimum 21 ans; parfaitement bilingue.
Salaire de base: $12,000 par année; avantages sociaux excellents. Notre personnel est au courant de cette annonce.
Appelez Mlle Umezuki, 931-9431, entre 8h30 et 10ha.m. avant le 15 Août.

GROUPE BRADFORD
Demande dactylo avec expérience, police, avenant, renouvellement, auto. Appelez Lionel Généreux, 842-6671

PERSONNE pour département de comptabilité dans un bureau de courtiers avec connaissance du système Consa de préférence. M. Leroux 729-1814.

605 Secteur assurance

SERVICE À LA CLIENTÈLE
Nous avons présentement 5 postes à combler chez d'importantes compagnies d'assurances. Les personnes recherchées auront un minimum d'un an d'expérience en assurance automobile et résidentielle. Le bilinguisme est aussi essentiel. Salaire selon compétence ainsi que d'excellents avantages sociaux.
Madeleine Martel
A-2172
282-1008
ACCELERATION Personnel

SECRETAIRE avec expérience en assurances, aimant travailler seule, pour bureau de courtier, situé près hôpital Maisonneuve, 259-7056.

SOUSCRIPTEURS
Excellentes ouvertures disponibles pour candidats bilingues, avec 2 années d'expérience dans l'assurance, dans les lignes personnelles (propriété et automobile), salaire jusqu'à $15,000. M. Leduc.Positions Illimitées. 1117 ouest, rue Ste-Catherine, suite 302. 842-4603

607 Secteur vente

$200 PAR JOUR
Libre de voyager. Travail Montréal, province, Canada, Etats-Unis, Europe. Auto obligatoire.
TELE MEMO INC.
326-5861

$800 PAR SEMAINE
Vendeur d'expérience, bilingue, vente directe, travail sur rendez-vous, auto nécessaire, se présenter 4832 av. Verdun.

AVONS BESOIN: de personnes pour travail à temps partiel, facile et très payant. Contacter Roger Benjamin, 352-7113.

BIJOUTERIE
Personne avec expérience, bilingue, pour vente de bijoux dans magasin situé au centre-ville. Emploi stable. Possibilité d'avancement. Appelez pour rendez-vous, 844-0582.

COMPAGNIE nationale demande représentante ou représentant à temps partiel, 16 heures par semaine, pour couvrir grande chaine magasins dans région montréalaise, belle personnalité, bilinguisme et dactylo un atout, auto indispensable, rémunération salariale et dépenses d'auto remboursables. Pour rendez-vous, appelez M. Raymond Léger à 733-8450.

DEPARTEMENT COMMANDES
Personne bilingue demandée pour bureau très occupé d'un distributeur d'ameublement de bureau. Expérience dans ce domaine un atout. Rendez-vous; Jacynthe Morency, Futuric Ltée, rond-point L'Acadie, 381-8861

Estimateur et représentant
Bilingue pour compagnie de construction et planchers de béton, dans la région de Montréal, 273-2596, 661-0893.

GERANCE DISPONIBLE (4)
Montréal et banlieue, représentants avec expérience, minimum de 1 ans dans la vente directe. Clientèle protégée et appointements fournis. Cie d'alimentation établie depuis 10 ans. Entre 20 et 30 ans seulement. Auto obligatoire. Rémunération et allocation d'auto selon compétence. Libre immédiatement. M. Joseph 279-8569.

JULIETTE ELECTRONIC Of Canada Ltd.
Agent de ventes pour les Cantons de l'Est. Seules les personnes avec expérience en divertissements pour le foyer sont priées de se présenter. Commission établie pour gros volume. Gamme audio. Veuillez contacter M. Cyril Ducotte, Directeur national des ventes. Téléphone: 342-3911.

607 Secteur vente

Fiducie du Québec
Courtier

INVITATION

La fiducie du Québec a le plaisir de vous inviter à une soirée d'information sur le courtage immobilier.

Si vous envisagez une carrière dans l'immobilier et désirez un revenu supérieur, si vous êtes prêt à en relever le défi, nous serons heureux de vous recevoir:

RENDEZ-VOUS À UNE SOIRÉE D'INFORMATION:

Mardi, le 12 août 1980
à 19 heures 30
au: 10416, Lajeunesse, Montréal
Confirmer: M. Roland Lamothe au 382-8000

OU

Jeudi, le 14 août 1980
à 19 heures 30
au: Promenades Ste-Adèle
555, boul. Ste-Adèle, Sainte-Adèle
Confirmer: M. Gérard Rancourt au 866-6229
S-0083

desjardins

DISTRIBUTION AUX CONSOMMATEURS
STAGIAIRE DE GÉRANCE

Etant une compagnie agressive ayant une expansion rapide dans la vente au détail, nous sommes à la recherche de personnes dynamiques ayant le potentiel de diriger du personnel.

Lieu de travail: Centre-ville et Rive-Sud

Les candidats doivent posséder les qualifications suivantes:

- Aptitudes d'organisation
- Bilingues
- 21 - 30 ans
- L'expérience dans la vente au détail serait un atout.
- Secondaire V minimum.

Nous offrons un bon salaire initial avec bénéfices marginaux et aussi la chance d'avancement rapide.

***Communiquer avec* Mlle Gratton:**
636-6503
C-1341

Manufacturier de refroidisseurs recherche
REPRÉSENTANT
pour vente dans le département du service (entretien — réparation). Possibilités de promotion comme directeur du département de service. De préférence diplômé en génie ou technicien ou B.A. ou expérience équivalente.

Discrétion assurée. Poster résumé à:
La Presse, réf. 7281, C.P. 6041
Succ. A Montréal H3C 3E3

REPRÉSENTANT DES VENTES
FRET AÉRIEN
Important transporteur aérien pour l'intérieur du pays, cherche représentant à temps plein pour vente et promotion de ses services.

Les personnes choisies seront bilingues, posséderont l'expérience de la vente dans le domaine des transports et auront fait leurs preuves dans ce domaine.

Salaire de base, commission sur les ventes et allocation de voiture.

Salaire de base, commission sur les ventes et allocation de voiture.

Pour fixer une entrevue, veuillez appeler:
341-3411
Service du personnel
DÉMÉNAGEMENTS ET ENTREPOSAGE
KENWOOD LTÉE

RUSCO
REPRÉSENTANTS
Bilingues, 30 à 55 ans, avec voiture. Offrons territoire exclusif protégé, région de Montréal.

70% des ventes aux usagers actuels.

C. MC CANN
337-1000
2015 Thimens, St-Laurent
H-0039

REPRÉSENTANT(E)
Études collégiales requises. Âge entre 25 et 40 ans. Bon revenu pendant la formation
288-2150

LA METROPOLITAINE ASSURANCE-VIE
Représentant de qualité sérieux, ambitieux, travailleur, personnalité agréable, 11e année, secondaire V ou université. Excellentes rémunérations. Entrainement de 3 mois. Clientèle établie. Possibilité de gains élevés et d'avancement. R. Lalonde, 636-6751.

MARKETING
DEFI POUR LES QUEBECOIS
Recherchons personnes désireuses de se créer un brillant avenir dans le domaine des affaires. Recrutement, formation, supervision, organisation des ventes. Si la possibilité de vous créer un emploi qui puisse dans les mois à venir après un stage de formation selon vos aptitudes et capacités vous procurer un revenu sur le marché du travail de $5 à $10,000 temps partiel ou $20 à $30,000 temps plein. Entrevue 527-2351 M. F. André.

CARRIÈRE OFFERTE DANS LA VENTE
Revenu hebdomadaire à discuter lors de l'entrevue.
Formation donnée par la compagnie.
Fonds de pension et avantages sociaux usuels.
Publicité faite par l'organisation.
Etre ambitieux et prêt à passer une entrevue.
Pour rendez-vous telephonez au:
382-2211

SHIRLEY K MATERNITÉ
Vendeur(se) bilingue, à temps plein, pour boutique aux Galeries d'Anjou.
La personne choisie sera dynamique, bien au fait de la mode et capable d'assumer des responsabilités supplémentaires.
Prière d'appeler Mme Marcil à:
353-6690

REPRÉSENTANT DES VENTES
Nous cherchons une personne avec expérience pour vendre nos jeans dans la province de Québec.
Téléphoner:
845-8234
Mme Reece

OFFRE DE CARRIERE
Importante compagnie d'assurance recherche représentants. Candidats doivent avoir:
-Diplome secondaire V.
-25 ans ou plus.
-Bonne personnalité.
Les candidats qualifiés recevront
-Formation complète.
-Salaire garanti et non pas de commission.
DE 10H. A 4H.
845-0177

PERSONNE préposée à la vente, dynamique, pour nouvelle compagnie se consacrant la vente d'articles publicitaires. Avenir et rémunération exceptionnelles. M. Myron, 489-5378.

REPRESENTANTS
Travail facile, bonne commission, territoire illimité, auto nécessaire, besoin dans Laval et St-Jérôme. 478-2022 Bernard ou Jean-Guy, entre 9 et 5h.

REPRESENTANT(E) BILINGUE
Isolation pour maison. Bonne commission. 931-4598.

REPRESENTANT des ventes demandé, Province de Québec, sacs à main en cuir, personne avec voiture, 844-5201

607 Secteur vente | 607 Secteur vente | 607 Secteur vente | 607 Secteur vente | 610 Secteur métiers | 610 Secteur métiers | 610 Secteur métiers | 611 Secteur bureaux | 611 Secteur bureaux | 611 Secteur bureaux

CARRIÈRE PROFESSIONNELLE EN VENTE

QUAND L'OCCASION SE PRÉSENTE . . . À HULL-OTTAWA CONSIDÉREZ CE QUE PEUT VOUS OFFRIR HILTI!

L'HISTOIRE DE HILTI

Hilti (Canada) Limited fait partie du groupe international des compagnies Hilti qui prend continuellement de l'extension avec une augmentation de 20 - 30% par année et un groupe de plus de 100 représentants vendant directement à l'industrie partout au Canada.

QUALIFICATIONS ET CHANCE DE RÉUSSIR

Si vous avez les qualités suivantes:
- Minimum d'un an dans un secteur de vente
- Excellente habileté de communication.
- Habilete à planifier et organiser votre propre travail.
- Parfaitement bilingue pour le territoire de Hull seulement.

POSSIBILITÉ DE CARRIÈRE

En qualité de nouveau représentant en vente de notre territoire Hull-Ottawa, vous passerez un minimum de deux semaines sur le terrain sous la direction de notre directeur régional des ventes, afin de vous préparer pour deux semaines intensives de formation dans les classes de notre installation moderne, après quoi, vous représenterez Hilti à titre de représentant professionnel des ventes, recevant des instructions et des conseils de votre directeur régional durant votre travail. L'an passé, nous avons nommé environ 10% de notre groupe de vendeurs à des positions se rapportant à l'administration commerciale et avec la croissance prévue, il y aura des occasions semblables dans un avenir rapproché.

Si vous possédez les aptitudes personnelles et commerciales requises et si vous desirez explorer cette position intéressante, téléphonez entre 8 h 30 — 19 h 30
Sans frais d'interurbain
Pierre Bourbeau
Directeur des ventes
(514) 735-4173

Si vous ne pouvez appeler, veuillez envoyer votre curriculum vitae à titre confidentiel à:
7250 Trans-Canada Highway
Ville Saint-Laurent
Québec H4T 1A3

HILTI (Canada) Limitée

La Compagnie Minière Québec Cartier exploite une mine à ciel ouvert et un concentrateur d'une capacité annuelle de 18 millions de tonnes à Mont-Wright, un chemin de fer de plus de 400 km et des installations portuaires à Port-Cartier. De plus, elle gère les installations minières de Sidbec-Normines Inc. à Fire Lake et à Gagnon.

MÉCANICIENS INDUSTRIELS (MILLWRIGHT)

Expérimentés dans l'entretien et la réparation d'usines, de moulins, de concentrateurs: convoyeurs, concasseurs, pompes, alignement de moteurs, etc. Ayant de 3 à 5 ans d'expérience.

ÉLECTRICIENS D'ENTRETIEN

Expérimentés dans l'entretien et le dépannage (trouble shooting) d'installations industrielles et machineries électriques, circuits AC et DC, lecture de plans, etc...

Pour tous ces emplois, le salaire annuel est d'environ $25,000.00 pour la semaine de 40 heures.

Le salaire ci-haut mentionné inclut le boni de vie chère relié à l'indice des prix à la consommation du Canada et aussi un boni d'éloignement de $150 pour personnes mariées et $135 par mois pour personnes célibataires.

En plus, ces emplois sont accompagnés de bénéfices sociaux tels que: jusqu'à 4 semaines de vacances payées après 3 ans, fonds de pension, assurance-vie et maladie, assurance-salaire dont les primes sont entièrement défrayées par la compagnie.

Tous ces emplois offrent des chances d'avancement.

Un représentant de la compagnie sera au:

CENTRE DE MAIN-D'OEUVRE DU CANADA
2085 rue Union à Montréal
tous les mercredis et jeudis

Pour rendez-vous, s.v.p. communiquez avec votre Centre de main-d'oeuvre le plus près de chez vous ou signalez (514) 283-4544, entre 9h et 16h30, ou faites parvenir un résumé de votre expérience au: Superviseur du Recrutement, Compagnie Minière Québec Cartier, Port-Cartier G5B 2H3.

Q-0002

LA COMPAGNIE MINIÈRE QUÉBEC CARTIER

Où l'avenir c'est aujourd'hui!

SECRÉTAIRES DE DIRECTION / ADMINISTRATIVES

Mettez vos talents à profit! Emplois très intéressants à long ou court terme offerts à des sténos dictas bilingues. Inscrivez-vous sans tarder et choisissez la société et l'endroit où vous aimeriez travailler. Salaire et conditions de travail très intéressants. Appelez dès aujourd'hui.

DICTAS ET STÉNOS

Dictas et sténos bilingues et unilingues, mettez à profit vos talents. Nous avons plusieurs postes à combler au centre-ville. Salaire excellent pour les personnes qualifiées.

DACTYLO FRANÇAISE SECRÉTAIRE FRANÇAISE

Postes à court ou à long terme à combler immédiatement un peu partout à Montréal. Un an d'expérience, dactylo 50 mots/minute minimum. Appelez-nous dès aujourd'hui.

SECRÉTAIRES JURIDIQUES/CORPORATIONS ET MÉDICALES

Si vous pensez à occuper des emplois temporaires, nos clients vous offrent travail intéressant, milieu agréable et salaire concurrentiel.

Appelez dès aujourd'hui le bureau le plus proche de chez vous et commencez à travailler dès demain.

Confiez à notre équipe de conseillers le soin de vous trouver un emploi qui vous convienne vraiment.

DACTYLO BILINGUE

Dactylo bilingue avec un minimum de 50 mots-minute avec précision et 6 mois d'expérience est requis pour un travail intéressant à long et à court terme.

RÉCEPTIONNISTE

Nous sommes présentement à la recherche d'une réceptionniste avec expérience sur un PBX 200-300 et sur un tableau électronique.

TÉLEX BILINGUE

Domestique et outre-mer
Minimum 6 mois d'expérience.

PERFORATRICE

Expérience minimum 1 an (12,000 à 15,000 frappes) IBM 029 - 129 - 3742 - 3277 — Système 32 Mohawk, Univac 1810, Burrough 500. Position à court au long terme ouverte immédiatement.

Contactez dès aujourd'hui la succursale de votre localité.

CENTRE-VILLE
Les Terrasses
1801, McGill College
Bureau 1200
Antoinette Giammaria
281-1970

CRÉMAZIE
110, Place Crémazie
Bureau 701
Fleurette Latour
384-9650

SECTEUR EST
5965 est, Sherbrooke
Samantha Soleil
254-6003

WEST ISLAND
6600, Transcanadienne
Bureau 110
Diane Tillie
697-1791

D-0147

JACQUES CARTIER PERSONNEL

Secrétaire bilingue
Jusqu'à $12,000
Département de service à la clientèle, centre-ville, demande secrétaire maîtrisant les deux langues, devra rédiger correspondance. Excellents avantages sociaux. Avancement.

Secrétaires juridiques
Jusqu'à $16,000
Emplois offerts immédiatement à secrétaires juridiques. Maîtrise des deux langues sera un avantage.

Secrétaire Aviation
Jusqu'à $18,000
La candidate devra être parfaitement bilingue et posséder un anglais excellent. Fonctions administratives comprenant beaucoup de travail à la machine à écrire pour service du marketing.

Réceptionniste dactylo
Centre-ville
$ à débattre
Pour ces offres d'emplois ainsi que d'autres, veuillez communiquer avec Louise Côté ou Linda Olivier au 861-1511.

C-5818

JACQUES CARTIER PERSONNEL
1 Place Ville-Marie
Suite 1411-1420
Montréal, Québec

COMMIS DACTYLOGRAPHE

La succursale d'une grande compagnie internationale croissante recherche une personne stable et bilingue avec une à trois années d'expérience en travail general de bureau; elle se chargera de différents travaux cléricaux à ses bureaux de LaSalle.

Ce poste offre un excellent salaire, une gamme complète d'avantages sociaux et des conditions de travail très agréables.

Les personnes qualifiées doivent nous écrire ou se présenter à:

Pierre Beaulieu
PRODAIR
Division de Entreprises Catalytiques
291, rue Quinlin
LaSalle, Québec
H4R 3W4

REPRÉSENTANT(E) DES VENTES

Possédant expérience dans les tapis pour nouvelle société d'importation.

725-0282

REPRÉSENTANT DES VENTES
Ambitieux, expérience minimum 2 ans vente directe aux consommateurs, commission élevée et bonis, auto obligatoire, 25 ans et plus, à suivre dans gérance pour candidat compétent, 658-8951, 9h à 9h.

SALLE DE MONTRE
Nous sommes à la recherche d'une personne bilingue, pour assister notre clientèle, en salle de montre. La personne recherchée doit avoir l'expérience pertinente dans le domaine de l'ameublement de bureau. Rendez-vous Jacinthe Morency, Futuric Ltee, Rond-Point l'Acadie, 381-8861.

TEXTILE
Importante maison en gros demande un voyageur, pour visiter magasins de tissus au détail dans la province de Québec. Exacte territoire à discuter, excellent salaire avec commission. Toutes applications seront traitées confidentiellement. S'adressez à H. Wexler & Sons Co, 333 Chabanel ouest, 382-7350.

VENDEUR d'espace publicitaire. Magazine aux consommateurs, publié en francais et en anglais, desire embaucher un représentant bilingue avec expérience dans le domaine de la publication. Clientèle établie et nouvelles perspectives d'affaires assurées. Salaire, participation aux bénéfices, avantages sociaux, commissions hors ligne. Veuillez répondre, discrétion assurée, et faire parvenir votre curriculum vitae à La Presse, réf. 7205, C.P. 6041, Succ. A, Montréal H3C 3E3.

VENDEUR de publicité pour journaux et magazines, appelez 271-8430

VENDEUR expérimenté avec connaissance pour compagnie de transport local et location, établie 15 ans, M. Silver: 323-4321.

VENDEUR meubles et appareils électriques d'expérience. Pour int. appeler 581-3390.

VENDEUR pour magasin vêtements pour homme, bonne atmosphère, salaire excellent, expérimenté seulement, M. Alain 272-9462

VENDEUR(EUSE), expérience 1 an ou plus en publicité, mise soignée, s'adresser au 420 Jean Talon Est, suite 301, du lundi au jeudi, 9h à 5h.

VENDEUR(EUSE) de publicité demandé(e)s. Se présenter au 3235 Ontario est, demandez M. Lacoste.

VENDEUR(EUSE) Expérimenté(e) dans vente de plans. Bilingue. Excellente opportunité. 733-6287, 731-6646.

VENDEUR(ÉUSE) demandé(e), 60% plus boni, étudiants bienvenus, pour plus d'informations 482-6683

VENDEUR(SE)
En alimentation, excellente opportunité pour personne ambitieuse, entre 25 et 40 ans, entièrement bilingue. Pour vente intérieure aux comptes principaux, expérience de vente essentielle, appelez Karl 625-4824.

VENDEURS(SES)
pour enseignes lumineuses, cie établie depuis 17 ans. Travail motivant. Très forte commission. Demandez D. Emond, 321-4330

VENDEUSE d'expérience demandée, dans la pâtisserie française, demandez Claude, 326-9342.

VENDEUSES
25-35 ANS
TRES BONNE PRESENTATION
CARACTERE:-DYNAMIQUE, AIMABLE, PATIENTE.
SENS DU COMMERCE
ESPRIT D'EQUIPE
BILINGUE APPRECIEE
Se présenter: PRONUPTIA
Confections féminines deluxes
GALARIE D'ANJOU.

VENTE
Formules commerciales. Expérience, bonne éducation. Bilingue. $12,000, plus voiture. M. Hazel, Le Service de Placement Carrière, 1500 Stanley, suite 221, 288-2825.

VENTE SYSTEME D'ALARME
Expérience des systèmes d'alarme et de sécurité. Aptitudes à faire les devis. Bilinguisme requis. $20,000 plus voiture. Paul Hazel, Le Service de Placement Carrière, 1500 Stanley, suite 221, 288-2825.

608 Secteur technique

Nous sommes à la recherche de
2 DESSINATEURS SENIORS EN TUYAUTERIE
Les candidats devront être bilingues.
Pour informations:
M. Gaston Bourbeau
ENTREPRISES DE PIPELINE UNIVERSEL LTÉE
325-8310 E-1245

TECHNICIEN avec expérience, pour réparations de téléviseurs, sur la route, 376-4990.

TECHNICIEN IBM
Recherchons technicien de machine à écrire IBM pour prendre en charge ligne de reconstruction située à Montréal.
Le candidat doit avoir un minimum d'expérience de 5 ans. Veuillez contacter
L. MILLER
Supérior Machine de Bureau Ltée
449 rue Ste-Hélène
Montréal
842-1741

TECHNICIEN(NE) D'EXPERIENCE-PHOTOCOPIE
Recherchons technicien(ne)-photocopie expérimenté(e) pour travailler sur des photocopieurs Bond. Connaissance de base en électronique indispensable.
Avantages sociaux et emploi stable au sein de cette société bien implantée.
Appeler M. Bob Winters
341-5151, poste 228

608 Secteur technique

GÉRANT DE SERVICE TECHNIQUE

(Possibilité de promotion comme gérant général)

Ce poste intéressera des techniciens avec une expérience d'au moins 3 ans dans la gérance d'un département technique dans le domaine du chauffage-air climatisé.

La connaissance des contrôles électriques est indispensable.

Responsabilités:
Gérer le Service technique à la clientèle, les sous-traitances et le contrôle du matériel en magasin.

Salaire très attrayant, boni, dépenses voiture, complément de bénéfices marginaux.

Veuillez s'il vous plait envoyer curriculum vitae à:

Case postale 4953
Succursale St-Laurent
H4L 4Z6

DESSINATEUR EN TUYAUTERIE
Le (la) candidat(e) idéal(e) aura 2 à 4 années d'expérience dans la tuyauterie de procédé, pétrochimie, vapeur, etc.
Nous avons 2 ouvertures: une à Montréal et une à Québec (plus coût de vie) Salaire selon expérience.

INGÉNIEUR EN ÉLÉVATEUR ET MONTE CHARGE
Expérience requise dans ce domaine, conception, mécanique, électrique de même structure métallique.
Salaire ouvert, position permanente.
Nous recherchons aussi:

CONCEPTEUR SENIOR EN INSTRUMENTATION ET CONTRÔLE
Salaire ouvert, position permanente.
Pour une entrevue, appelez,
YVES ALEPIN
861-8371
615 ouest, boul. Dorchester
bureau 500
Montréal Québec
C-2004

500 SERVICES DE SELECTION MONTREAL LIMITEE

INGÉNIEUR CIVIL
Doit être spécialisé dans la conception de structure de béton armé et structure d'acier pour édifice, industrie, etc. Position permanente, salaire ouvert. Endroit: Ville de Hull.
Pour détails et entrevue, appelez
Yves Alepin
861-8371
615 boulevard Dorchester ouest, suite 500
Montréal, Québec
C-2004

500 SERVICES DE SELECTION MONTREAL LIMITEE

DESSINATEUR JUNIOR
pour bureau d'ingénieur-conseil. Bilingue.
341-5200

609 Secteur alimentation

VENDEUSE
Bilingue pour comptoir de charcuterie, avec expérience.
SALAMICO, Ville St-Laurent
336-8711

VENDEUSES bilingues pour charcuterie et pâtisserie. 5 jours, s'adresser à 5002 Côte-des-Neiges.

610 Secteur métiers

A LA RECHERCHE d'un mouleur d'expérience pour injection de plastique, aimerions associé, nous avons la machinerie, le capital et les commandes. Téléphonez à M. Martin 674-6231.

ATELIER d'usinage recherche machinistes, sur tours, milling, avec expérience seulement. 524-3611.

COUPEUR, imprimerie, compétent, sur pileuse. 276-3774, 435-8404

DEBOSSELEUR de 1ère classe demande, expérience nécessaire, excellent salaire, avantages marginaux. 931-0811.

DEBOSSELEUR d'expérience, très bon salaire, très bonnes conditions de travail. 581-6000, 581-3101.

DEBOSSELEURS 1ère, 2e et 3e classes. 739-6361.

ELECTRICIEN DE MAINTENANCE
pour édifice à appartements. Travail à l'année. Bon salaire. Logé ou non. S'adresser Mme Blanchard: 1500 Stanley coin de Maisonneuve, chambre 210.

HOMME avec connaissance de la mécanique, mature, 3 ou 4 heures par jour. Travail permanent. Star Rides, 5420 Vanden Abeele, Ville St Laurent, Jour.

HOMME demandé avec expérience si possible dans Ebénisterie pour fabrication de portes. Salaire d'après Décret. 11,560 6e avenue, R.D.P.

IMPRIMERIE
Recherchon pressier avec expérience sur DG 175 4 couleurs. Travail de soir 4 jours par semaine, de 3h p.m. à 1h a.m. Salaire selon expérience, excellentes conditions de travail. Appeler M. Fournier à 366-0652.

INSPECTEUR D'ATELIER
Entreprise de fabrication et assemblage mécanique, de moyen envergure, recherche les services d'un inspecteur d'atelier. Doit avoir une connaissance complète des procédures et pratiques d'inspection s'appliquant au code ASME Sec. VIII et les procédés de contrôle de qualité s'y rattachant. Doit être parfaitement bilingue. Téléphoner 323-2873.

Machiniste d'entretien
Fabriquant de butte électrique demande un machiniste pour entretien général avant connaissance en électricité et hydraulique. Salaire selon qualifications. Appeler Gilles 327-2800.

MACHINISTE pour ouvrage général, tours, avec expérience. 526-6011, 1243 Dorion.

MACHINISTE
Compagnie dans le secteur Rosemont a besoin d'un machiniste général avec expérience sur différentes machines: Tour "Lathe", planneuse "Grinder", fraiseuse "Milling". Capable de travailler avec un minimum de supervision. Bon salaire pour la personne avec expérience seulement. Appelez 273-4481.

MACHINISTES
5 ans d'expérience sur fraiseuse ou gradués de l'école des métiers avec 2 ans d'expérience minimum sur fraiseuse.
FABRIQUE DE MACHINERIE GENERALE LTEE
9050 rue Edison, Anjou
354-8210

MECANICIEN de 1re classe, expérience nécessaire, excellent salaire, avantages sociaux, 5655 Philippe Turcot, 931-0811.

MECANICIEN d'entretien avec 3 à 4 ans d'expérience en mise au point de mécanique industrielle et réparations d'entretien. Expérience en soudure de brûleurs oxy-acétylène et soudure électrique. Personne possedant ses outils. 364-5500.

MECANICIEN -machiniste, pour réparer machinerie à joints, et machines pour faire tubes à bobines, en carton, presses. Bon salaire pour personne débrouillarde, tel 935-5625, M. James.

MOTEURS ELECTRIQUES
Mécanicien d'expérience demandé pour travail en atelier pour réparations de moteurs électriques. S'adresser à Moteurs Electriques Laval, 9390 Charles de la Tour, Montréal. Tél. 381-3992

OPERATEUR Ludlow avec expérience, travail plein temps assuré. 389-1365, 370 ouest, Sauvé

PHOTOCOMPOSITION
Absolument bilingue et expérience A.M. 550 ou 4500 préférés. 739-2150, 739-3562.

610 Secteur métiers

PLOMBIER DE MAINTENANCE
Pour édifice à appartements. Travail à l'année. Bon salaire. Logé ou non. S'adresser Mme Blanchard: 1500 Stanley coin de Maisonneuve, chambre 210.

POLISSEUR
Manufacturier de bijoux recherche un polisseur avec expérience dans les bagues, boucles d'oreille, pendants, etc. bon salaire, 381-4931.

PRESSEUR AVEC EXPERIENCE, POUR PLAN DE NETTOYAGE, BON SALAIRE, PLACE STABLE. 1447 DRUMMOND.

PRESSIER d'expérience sur G.T.O. Heidelberg. 255-7630.

PRESSIER OPERATEUR SUR WEB OFFSET
Le candidat doit avoir de l'expérience avec encre heat-set et couleurs. Avoir au moins 4 ans d'expérience sur rotative Fairchild ou Cottrell V-25. Salaire et avantages sociaux au-dessus de la moyenne. Robert Legault, 331-9721.

REMBOURREURS demandés, avec expérience seulement, 2320 est Mont-Royal.

REMBOURREURS expérimentés demandés par fabricant de meubles. Position permanente et salaire intéressant. Appelez M. Jos Gudz, 381-5663.

SOUDEUR
Manufacturier de bijoux recherche un soudeur avec expérience dans la soudure dure et molle, bon salaire, appelez 381-4931.

SOUDEURS à l'arc MIG demandés à notre usine de Lachine, pour travailler sur machines semi-automatiques alimentées au fil. Veuillez téléphoner au 637-4671, poste 28.

TAILLEUR demandé avec expérience, bonnes conditions de travail, bon salaire, travail à l'année. Demandez M. St-Pierre, 352-3940.

TAILLEUR demandé, avec expérience, pour motifications sur vêtements pour hommes, bon salaire, bonnes conditions de travail, appelez M. St-Jacques, 687-2378.

TOURNEURS
Demandés, 10 ans d'expérience, $8.50 l'heure minimum. 327-5810 du lundi au vendredi.

COMMISSION DE TRANSPORT DE LA COMMUNAUTÉ URBAINE DE MONTRÉAL

CHAUFFEURS D'EXPÉRIENCE

Nous avons des postes vacants de chauffeurs d'autobus.

Les exigences sont les suivantes:
- posséder au moins 6 ans d'expérience au volant d'un véhicule commercial;
- scolarité, 9e année;
- grandeur minimum 5'6";
- de préférence connaissance suffisante de la langue anglaise.

Salaire: $9.19 l'heure.

Postes ouverts aux hommes et aux femmes, ainsi qu'aux candidats de l'extérieur.

Pour obtenir une demande d'emploi, vous présenter au 1199, rue Bleury, 12e étage, ou appeler à 877-6171.

C-0215

CTCUM

CATELLI

MÉCANICIEN DE MACHINES FIXES

«Opérateur de bouilloires»

Notre compagnie est à la recherche d'un mécanicien de machines fixes, pour son usine située sur la rue Notre-Dame à Montréal.

Fonctions:
- Maintenir en bon état et opérer la chambre des bouilloires;
- Effectuer les travaux et réparations sur les chaudières;
- Effectuer des analyses inhérentes à la fonction.

Exigences:
- Certificat «Mécanicien de machines fixes, classe 2»;
- 10 ans d'expérience pertinente.

Une préférence sera accordée aux gens qui détiennent un certificat «Entretien des appareils frigorifiques, classe B».

Pour de plus amples renseignements appeler:

Diane Aquin
Service du personnel
256-1601, poste 231

C-0452

SOUDEURS

Une compagnie manufacturière diverse située à Ville LaSalle a besoin de soudeurs possédant des connaissances des méthodes MIG et TIG et de la soudure électrique du métal en feuille et des métaux similaires et pouvant exécuter les opérations de leur métier selon les directives qu'ils reçoivent. Les candidats devront être capables de souder des feuilles d'acier inoxydable de jauge 26 (environ 0.020' d'épaisseur) en utilisant les méthodes TIG. Ce poste est pour durée mininale de 5 mois, peut-être plus. Les candidats devront accepter de travailler en temps supplémentaire ainsi que sur l'équipe de soir.

Le salaire horaire est de $9.34 plus la prime d'équipe ($0.30/h.).

Veuillez vous présenter ou téléphoner à:

MIDLAND-ROSS CANADA LTÉE
304, rue Saint-Patrick
LaSalle, Qué., H8N 2H1
Tél.: 366-5160

611 Secteur bureaux | 611 Secteur bureaux

BESOIN IMMÉDIAT
POSTES TEMPORAIRES
284-1368
Aucuns frais aux candidat(e)s

Secrétaires-dactylo
Dactylos — 50 mots à la minute
Dactylos de statistiques
Dictaphonistes
Sténographes
Réceptionnistes/téléphonistes
Opératrices de machines à traitement de mots

Le bilinguisme est un atout et un minimum d'un an d'experience est requis.

Les postes temporaires que nous avons présentement sont pour de courtes et longues durées dans des secteurs variés de la ville et nous offrons d'excellents salaires horaires.

Pour rendez-vous appeler:
Louise Paradis
284-1368

NICOLE GIGUÈRE & CIE
2001 University, suite 1130
Montréal, Québec
284-1368
C-1064

CAISSIERS(ES) DE BANQUE

Nous avons besoin d'urgence de personnel à temps partiel pour diverses succursales de Montréal, particulièrement dans l'ouest de l'île; les personnes choisies auront de 1 à 3 ans d'expérience bancaire et connaîtront l'IBM 29 80 ou des terminaux similaires. Excellentes possibilités d'emplois permanents pour personnes intéressées. Bon salaire.

Pour de plus amples informations, veuillez communiquer avec

Andrew Forster
281-1970
1801 McGill College, suite 1200

D-0147

8 office overload

Une compagnie immobilière située angle Décarie et Royalmount recherche un(e)

COMMIS aux comptes recevables

La personne doit être bilingue et posséder de l'expérience dans ce domaine.

731-7361

I-0653

TEMPORAIRES
Nous avons plusieurs ouvertures à court et long terme pour des

DACTYLOS BILINGUES
Minimum 50/MM, et 6 mois d'expérience.

DICTAS ET STÉNOS
Bilingues ou unilingues au centre-ville, minimum 1 an d'expérience.

SECRÉTAIRES
Pour différents postes au centre-ville avec très bonne expérience.

MICON et AES OPÉRATRICES
Avec bonne expérience, salaire excellent.

Appelez-nous dès aujourd'hui à:
844-1074
LES SERVICES DE PERSONNEL MANPOWER
2021, Union, suite 1110
(métro McGill)

M-1852

---

comptes à payer

Commis bilingue, comptes à payer et travail général de bureau. De préférence, avec expérience dans l'industrie de la couture.
Salaire à débattre, suivant qualifications.
PRETTY TALK INC.
111 ouest, Chabanel
Chambre 301
Appeler: M. Noel
389-8251

---

agent de crédit

Une entreprise dynamique dans le domaine de la fabrication et de la vente en gros de produits ophtaliques est à la recherche d'un agent de crédit.
Le candidat devra être bilingue et avoir au moins 2 ans d'expérience dans la perception.
A l'occasion il devra également faire du travail de bureau.
Veuillez envoyer votre curriculum vitae à:
La presse, réf: 7293
C.P. 6041, succ A
Montréal H3C 3E3

---

8 office overload

SECRÉTAIRE ADMINISTRATIVE
$16,000
La variété et le défi vous attendent! Notre client recherche secrétaire expérimentée avec plein anglais, bonne dactylo et excellentes aptitudes d'organisation. Les tâches comprennent la direction du personnel de 2 employés de bureaux, la coordination des travaux à accomplir et la liaison avec les bureaux européens. Expérience en comptabilité ou administration constitue un atout certain. Bilinguisme essentiel.
S.V.P. appeler
Maureen Lambert
à: (514) 878-1122.
Q-0209
Suite 750 Place du Canada
quantum

COMMIS COMPTABLE
Compagnie située à LaSalle requiert les services d'un(e) commis comptable pour assumer la gestion d'un jeu complet de livres, jusqu'à la balance de vérification. Bilinguisme et expérience requis.
363-0210

SECRÉTAIRE BILINGUE
$12,000 à discuter
Firme située à V.S. L. recherche les services d'une personne possédant 2 ans d'expérience et une dactylo précise. Travaillera pour le gérant des ventes. Excellente bilingue et belle personnalité. Bénéfices marginaux intéressants.
Pour entrevue appeler
Yvonne Bédard
284-0001
Cie Yvonne Bédard Ltée
2001, rue Université suite 1420
Montréal, Qué.
H3A 2A6
C-3890

IMPORTATION
$12,000
Personne bilingue possédant bonne dactylographie et expérience spécifique en documents de douanes, etc. Bonne connaissance du crédit. Contacts avec clients.
Pour détails appelez:
Colette Bertrand
861-8371
615 ouest, boul. Dorchester, suite 500, Montréal, Québec
H3B 1P6
C-2004

500 SERVICES DE SELECTION CANADA LIMITEE

DACTYLO
Immédiatement. Avec expérience. Semaine de 37½h. Diplôme requis. Doit connaître l'anglais. Salaire intéressant.
S'adresser au:
1555 ouest, de Seauharnois
Montréal
W-0038

INSTITUTION BANCAIRE INTERNATIONALE
Bureau de représentation est à la recherche d'une:

SECRÉTAIRE JUNIOR

Conditions de travail agréables, dans petite équipe.
Les personnes expérimentées, avec maîtrise du français, de l'anglais et si possible de l'allemand, sont priées de soumettre leurs offres complètes à:
LA PRESSE, réf. 7185
C.P. 6041, Succ. A
Montréal, H3C 3E3

611 Secteur bureaux

EMPLOIS PERMANENTS

TRAITEMENT DE MOTS-DICTA-DACTYLO JUSQU'À $13,500

Un client prestigieux, établi dans de jolis bureaux au centre-ville, recherche une personne d'expérience sur AES+ mais accepterait de former une personne bilingue et très compétente, qui excelle en grammaire dans les deux langues et qui possède de l'expérience sur Micom, Mag Card, etc. Salaire selon l'expérience. Généreux avantages sociaux.

Marga Hansen 871-1600

DICTAPHONISTE DÉBUTANT(E) $11-11,500

Cette grande société près du métro Square Victoria offre une bonne formation et un bel avenir à une personne ambitieuse qui possède au moins 6 mois d'expérience et une grande compétence en dicta, et qui est à l'aise dans les deux langues.

Lucie Mallette 871-1600

SECRÉTAIRE DICTA BILINGUE $12,000-14,000

Située à la P.V.M. cette importante compagnie recherche une secrétaire expérimentée pouvant utiliser le dictaphone français et anglais. Travail varié et excellentes conditions assurées.

Lucie Mallette 871-1600

COMMIS AUX COMMANDES BILINGUE $12,500

Une importante compagnie située au centre-ville désire embaucher une personne bilingue, graduée de CEGEP avec une année d'expérience dans un département des commandes. Poste offrant programme de formation et excellentes chances d'avancement.

Micheline Laporte 871-1600

COMPTABLE BILINGUE $17,000

Une compagnie de construction au centre-ville est à la recherche d'un comptable incluant la balance de vérification. Il s'occupera des rapports gouvernementaux des statistiques, des impots, des commissions des accidents de travail. Le travail est à 90% français mais le bilinguisme est nécessaire. Location: Centre-ville.

Françoise Corbeil 871-1600

DACTYLO BILINGUE $12,000

Une compagnie au centre-ville est à la recherche d'une dactylo bilingue, ayant une bonne grammaire dans les deux langues. Elle doit également dactylographier des tableaux de chiffres, correspondance et doit posséder un sens des chiffres.

Françoise Corbeil 871-1600

MSA 1200, McGill College, suite 1900 S 0577

LES ASSOCIES MARIE SELICK 871-1600

POSTES PERMANENTS ET TEMPORAIRES

OPÉRATEUR (TRICE) MAG CARD II

Opérateur(trice) francophone, bilingue, pour un bureau du centre-ville. Bon salaire.

SECRÉTAIRE CHEVRONNÉ (E) BAIE D'URFÉ $13200

Personne vraiment bilingue, qui sera chargée d'un projet spécial. Bonne grammaire dans les deux langues.

SECRÉTAIRE BILINGUE CHEVRONNÉ (E) $13000

Un bureau du centre-ville recherche une personne capable de rédiger le courrier dans les deux langues.

STÉNO BILINGUE — SECTEUR CÔTE-DES-NEIGES $13000

Personne en mesure de travailler en français et en anglais.

RÉCEPTIONNISTE-DACTYLO

Poste rêvé pour deux personnes travaillant ½ jour sur une base régulière. Bilinguisme exigé. Travail touchant également une partie des comptes à recevoir. Formation donnée, excellentes conditions de travail.

SECRÉTAIRE DÉBUTANT (E) COURTIERS $11000

Poste auprès d'un courtier en valeur bilingue ayant au moins 1 an d'expérience de bureau et en mesure d'utiliser le dicta dans les deux langues.

SECRÉTAIRE ADMINISTRATIF (VE) $13000

Une très grande société du centre-ville recherche une personne qui possède au moins 5 ans d'expérience, bilingue et capable de traduire du français à l'anglais.

Pour plus de précisions, appeler:
Andrew Forster
1801, McGill College
Suite 1200
281-1970 D 0147

office overload

PRÉPOSÉ(E) AUX COMMANDES

SALAIRE: $10,000 ou plus selon l'expérience.

- Travail général de bureau
- Bilingue
- Dynamique
- Esprit d'analyse
- Communication avec la clientèle

Pour renseignements, communiquer à:
731-7611
FUJI GRAPHIC ARTS
Distributeur
Équipement et matériel pour art graphique M-3006

COMPTES À RECEVOIR

Centre-ville

Compagnie de développement de centres commerciaux requiert les services d'une personne dynamique ayant une solide expérience dans la collection de comptes.

Le (la) candidat(e) doit être parfaitement bilingue, avoir le sens de l'organisation et être capable de travailler avec un minimum de supervision.

Nous offrons d'excellents avantages marginaux incluant plan dentaire et un salaire en relation avec l'expérience et les qualifications.

Pour une entrevue, téléphoner à:
M. Bouchard
288-0157

COMMIS AUX PRIX DE REVIENT

POSTE:
Préparation des rapports de coût de production et de vente.

CANDIDAT:
11e année, bilingue, 2 ans complétés dans un programme de R.I.A. et minimum 2 ans d'expérience dans un département de prix de revient dans une industrie manufacturière.

Nous offrons un bon salaire et d'excellents avantages sociaux.

Veuillez écrire à:

AAF
A. CLÉMENT
Directeur du Personnel
A. A. F. LTÉE
400, boul. Stinson
Ville Saint-Laurent
H4N 2G1 A 0851

SECRÉTAIRE

Nous avons présentement un poste pour une secrétaire couramment bilingue.

La candidate choisie sera une personne d'âge mûr pouvant atteindre un minimum de 60 à 70 mots par minute sur dactylo, ainsi qu'une excellente maitrise de la sténo anglaise et française.

Le travail consiste en un bon nombre de tâches de secrétariat général ainsi que certains petits travaux de tenue de livres.

3 à 5 années d'expérience dans ce domaine sera un avantage.

Nous offrons à la personne qualifiée, un salaire selon son expérience ainsi que de grandes possibilités.

Les candidates pourront faire parvenir leur curriculum vitae à:

La Presse, réf. 7270
C.P. 6041, Succ. A
Montréal, H3C 3E3

secrétaire bilingue

Compagnie de disques située à St-Laurent recherche secrétaire bilingue. Ce poste requiert très bonne connaissance de la dactylographie, maitrise des langues française et anglaise parlées et écrites pour faire de la traduction occasionnellement.

Le salaire sera en fonction de la compétence et de l'expérience.

Excellent programme de bénéfices.

S.V.P. appeler:
Maureen E. Adams
Directrice des Affaires Artistiques
739-2701

EMPLOIS TEMPORAIRES

CHAÎNE D'HÔTELS INTERNATIONALE

Vous travaillerez, pour le directeur général de cet hotel international, comme dactylo affectée aux statistiques. Expérience indispensable. Situé au coeur de la ville. Pour une période d'un mois. Très bon salaire.

SOUMISSION INTERNATIONALE

Si vous connaissez le traitement des mots ou plus précisement les machines AES 90, 100 ou 100P, vous êtes la personne recherchée. Une importante compagnie en communication recherche des opérateurs de AES anglais ou français pour une soumission internationale. Durée de 3 semaines au centre-ville. Excellentes conditions de travail. S.V.P. APPELEZ:

JOSÉE LECLAIR
(514) 878-1122
Q 0209

Suite 750 Place du Canada
quantum

CARRIÈRES DE SECRÉTAIRES

SECRÉTAIRE LÉGALE $15,000

Un avocat senior recherche une secrétaire avec expérience minimum de 3 ans en litige. Sténographie française et anglaise requise. Firme très renommée. Très bons avantages.
S.V.P. appeler CAROLE DUVAL à: (514) 878-1122

CORPORATIF ET LITIGES $14,000

Venez travailler pour une firme bien établie au centre-ville. Le(la) candidat(e) devrait posséder à la perfection tant soit la dactylo que la sténo anglaises et françaises. Faut avoir un an d'expérience juridique. Possibilités de promotion.
S.V.P. appeler PATRICIAL TRUDEL à: (514) 878-1122

Nous avons une division qui est specialisee dans le placement de secrétaire juridiques.
Q0209

Suite 750 Place du Canada
quantum

MSA

EMPLOIS TEMPORAIRES URGENT BESOIN SECTEUR EST

Affectations à court ou long terme pour personnes d'expérience: dactylos statistiques, dictaphonistes et sténographes, dactylos.

Veuillez communiquez avec:
Yolande Boily
5125 du Trianon, suite 215
Place Versailles
353-4300
S 0577

PERFORATRICE

Immédiatement. Avec ou sans expérience. Semaine de 37½h. Diplôme requis sur demande. Doit connaître l'anglais. Salaire à discuter.

S'adresser au:
1555 ouest de Beauharnois
Montréal W-0031

BUREAU à Ville Mont-Royal, recherche secrétaire dactylo d'expérience. Pas de sténo et dictaphone. $12,000. Demandez Ann, 842-9777, Field's Ltée.

COMMIS junior comptes à payer. Téléphoner à Max 735-4761

COMMIS AUX COMMANDES

Excellente opportunité pour personne BILINGUE et débrouillarde pour commandes téléphoniques et service à la clientèle. Minimum 2 ans sur le marché du travail. Se présenter au:
2255 boul. Industriel
Chomedey, Laval

Dorval $13,000

Secrétaire-dactylo responsable et bilingue pouvant travailler avec un minimum de supervision pour bureau de ventes. Rapports et statistiques. Doit posséder propre moyen de transport de préférence.

Pour détails et entrevue, appelez
Colette Bertrand
861-8371
615 ouest, boulevard Dorchester suite 500
Montréal, Québec. C-2004

500 SERVICES DE SÉLECTION CANADA LIMITÉE

$200 6 MOIS D'EXPERIENCE SEULEMENT

Voici votre chance de vous créer une carrière à l'intérieur d'une firme solidement établie. Vous êtes bilingue, possédez excellente grammaire dans les deux langues, dactylographie, le poste sera des plus varié et intéressant. Situé centre ville. Excellents bénéfices marginaux. Bonnes chances d'avancement.
MARIE JOSEE FORAND
L'UNIVERS DE LA FEMME
2020 Université
Rez-de-chaussée
842-9661

AHUNTSIC dictaphoniste demandé(e) avec expérience, bilingue, 25 ans et plus, bureau d'experts en sinistres, 384-9800.

$$$ ATTENTION SECRETAIRE SEPTEMBRE A NOS PORTES

Pourquoi ne pas songer à réintérger le marché du travail! La rentrée approche pour plusieurs. Serez-vous des nôtres? Il nous fera plaisir d'analyser vos possibilités dans le monde des affaires. Nos conseillères expérimentées sauront dénicher le poste convenant le mieux à votre compétence. Bref, une opportunité de carrière des plus prometteuses. Communiquer:
LISE ETHIER
LES ASSOCIES MARIE SELICK
PLACE VERSAILLES
5125, Du Trianon
Suite 215
Sortie Métro Radisson
353-4300

$10,500 OPERATRICE DE TELEX

Vous êtes bilingue, possédez excellente grammaire dans les deux langeus et de 6 mois à un an d'expérience sur le télex, c'est vous que l'on recherche. Excellente atmosphère de travail et très bons bénéfices marginaux. Centre ville.
MARIE JOSEE FORAND
L'UNIVERS DE LA FEMME
2020 Université
Rez-de-chaussée
842-9661

EMPLOIS TEMPORAIRES

LE MONDE DU «WORD PROCESSING»

Entrez dans le monde du futur tout en vous assurant un avenir des plus payants!
- Micom 2000, 2001
- ou AES 90, 100, «+»
- ou Xerox 850

Nombre de nos clients du centre-ville requièrent vos services (soir ou jour) en échange des meilleurs salaires.
S.V.P. APPELEZ:
VÉRONIQUE BEAULIEU
(514) 878-1122
Q 0209

Suite 750 Place du Canada
quantum

EMPLOIS TEMPORAIRES

DACTYLOS FRANCOPHONES

Nous avons besoin de vous, secrétaires compétentes, pouvant écrire à la machine 50 mots/min. Chaque jour, nos clients nous demandent des secrétaires francophones compétentes. Enregistrez-vous aujourd'hui, et probablement que vous trouverez un emploi demain.

OPÉRATRICE TELEX RELÈVE À LA RÉCEPTION

Une entreprise en produits pharmaceutiques, reputée, située à Ville Saint-Laurent, demande une opératrice télex expérimentée, pour une période de 2 mois. Sera invitée comme relève à la réception. Excellent salaire et atmosphère de travail sympathique.

S.V.P. APPELEZ
LUCIE VIGNEAULT
À (514) 878-1122
Q 0209

Suite 750 Place du Canada
quantum

$13,000

Poste de prestige au service d'un V.P. et Directeur pour secrétaire bilingue. Bureau de ventes. Dicta dans les 2 langues. Excellents avantages.
Appelez
Colette Bertrand
861-8371
615 ouest, boulevard Dorchester, suite 500
Montréal, Québec. C 20044

500 SERVICES DE SÉLECTION CANADA LIMITÉE

SECRÉTAIRE

Nous sommes à la recherche d'une sténo-dactylo avec expérience, bilingue, capable d'exécuter travail varié de bureau. Position permanente.

Bonnes conditions de travail.

Pour entrevue, appeler:
M. Hétu
279-8521
Grossiste en matériel de plomberie
IDÉAL LIMITÉE
I-1179

$12,000-$13,000 OPERATRICE DE MACHINE

Nous avons plus de 4 positions d'ouvertes à l'intérieur de grosses compagnies tous situées au centre ville. Si vous êtes bilingues, possédez excellente grammaire dans les deux langues et plus d'un an d'expérience sur AES + - AES 90 - Mag Card - Xerox 850, appelez nous immédiatement.
MARIE JOSEE FORAND
L'UNIVERS DE LA FEMME
2020 Université
Rez-de-chaussée
842-9661

$13,000-$13,500 LA CHANCE DE VOTRE VIE

Nous avons 2 postes des plus intéressants pour personnes bilingues possédant excellente grammaire dans les deux langues, bonne dactylographie et plus d'un an d'expérience sur le marché du travail. Le premier est dans une station radio-télévision, l'autre dans un bureau d'exécutif d'une importante compagnie. Excellents bénéfices marginaux.
MARIE JOSEE FORAND
L'UNIVERS DE LA FEMME
2020 Université
Rez-de-chaussée
842-9661

$14,000-$16,000 SECRETAIRES LEGALES

Nous avons plus de 6 ouvertures soit dans des firmes légales ou des compagnies situées au centre ville. Si vous possédez de l'expérience légale:
- 4-5 ans en litige
- 4-5 ans en corporatif
- 2 ans légale générale
- 4-5 ans légale commerciale, unilingue anglais.
- Sténographie, bilinguisme et excellente grammoire, appelez nous:

MARIE JOSEE FORAND
L'UNIVERS DE LA FEMME
2020 Université
Rez-de-chaussée
842-9661

$175 AGENCE DE VOYAGES

Vous êtes bilingues, possédez excellente grammaire dans les deux langues, dactylographie précise, et environ 2 ans d'expérience de secrétariat, voici votre chance de travailler à titre de secrétaire du vice-président de ce grossiste en voyage. Excellents bénéfices marginaux tel que voyage de 2 semaines payés.
MARIE JOSEE FORAND
L'UNIVERS DE LA FEMME
2020 Université
Rez-de-chaussée
842-9661

COMMIS DE RECLAMATIONS: bilingue. Avec expérience risques commerciaux. Compagnie centrale. Demandez Ann, 842-9777, Field's Ltée.

COMMIS DEPARTEMENT ACHAT

Bilingue avec 1 ans ou plus d'expérience, avant complété secondaire. Appeler 524-7575 Mlle Y. Martinelli.

EMPLOIS TEMPORAIRES

TEST RAPIDE QUANTUM

Si vous pouvez vous inscrire dans l'une ou plusieurs des qualifications mentionnées ci-dessous, Quantum pourra alors vous offrir un emploi.
- Dactylo française
- Dactylo française et français parlé
- Dactylo bilingue
- Dictaphone bilingue
- Sténo française
- Sténo bilingue

S.V.P. APPELEZ
VÉRONIQUE BEAULIEU AU
(514) 878-1122
Q 0209

Suite 750 Place du Canada
quantum

DACTYLO CRÉMAZIE

Des courtiers d'assurance sont à la recherche d'une personne bilingue pour assurer la bonne marche d'un de leurs bureaux. On demande un minimum de 1 an d'expérience en assurance et une excellente dactylo d'environ 50 m/m. Connaissance des avenants un atout majeur. Salaire $10,000.
MADELEINE MARTEL
A-2172

282-1008 ACCELERATION Personnel

AIDE JURIDIQUE

Secrétaire d'expérience. Travail très varié. Initiative. Bureau privé. Coin Union (près La Baie). 487-1881 en tout temps.

BRAS DROIT JUSQU'A 15,000

Si vous croyez que votre emploi actuel ne présente pas suffisamment de défi, appelez-nous immédiatement. Nous cherchons un(e) bonne dactylo, avec sténo et bonne orthographe dans les deux langues, expérience du secrétariat de direction et initiative. Excellents avantages de compagnie.
LOUISE LATOURELLE
LES ASSOCIES MARIE SELICK
50, Place Crémazie, suite 619
381-7636
Heures de bureau
lundi à vendredi 9h à 5h
Ouvert le mardi soir
Sur rendez-vous seulement

COMMIS TENUE DE LIVRES

Entreprise renommée recherche une personne bilingue, avec beaucoup d'entregent pour progresser à l'intérieur d'une jeune équipe dynamique, sur leur système de comptabilité. La personne possédera de l'expérience de base en tenue de livres ainsi qu'un désir d'évoluer à l'intérieur de ce domaine.

Le salaire sera établi selon expérience et les qualifications de la personne. Bonnes chances d'avancement ainsi que gamme d'avantages sociaux.

SECRETAIRE RECEPTIONNISTE $11,000-$13,000

Notre client, une maison bien établie avec succursales à travers la Métropole recherche une assistante pour travail de bureau varié.

Si vous êtes bilingue, ambitieuse, motivée par ce genre de travail avec un minimum d'expérience, si vous possédez une bonne formation de dactylosténo ou écriture rapide dans les deux langues, si vous aimeriez travailler avec une jeune équipe dynamique, si vous désirez de l'avancement ainsi que gamme complète d'avantages sociaux, veuillez communiquer avec:

RON M. ROSE
849-9346
AVISEK LTEE

COMPAGNIE dynamique au centre-ville recherche un(e) secrétaire bilingue et expérimenté(e). Environnement agréable. Excellent salaire. Appelez Céleste Palmer, 842-9777, Field's Ltée.

COMPAGNIE située dans l'Est de la ville, requiert les services d'une jeune personne, dactylo en facturation, familière avec les commandes de magasins à rayons, bilingue avec expérience sera un atout. Appelez Johanne 384-2910.

COMPAGNIE: recherche un commis dactylo bilingue et expérimenté. Avec un permis de conduire. Appelez Céleste Palmer, 842-9777, Field's Ltée.

COMPTABLE

Recherchons jeune femme comptable, minimum 2 ans d'expérience, DEC en comptabilité exigé, bilingue, travail centre-ville, avantages sociaux intéressants. Contactez M. Baron, 849-8665.

COMPTES PAYABLES

Personne d'expérience pour département comptes payables, connaissance de la dactylo un atout. Mme Dubé 341-6411.

COMPTES RECEVABLES=

Pie IX, Ste-Catherine, bilingue, 3 années d'expérience dans les comptes recevables et collection. Système informatique. Cie établie. $11,000-plus. M. LeducPositions Illimitées. 1117 ouest, rue Ste-Catherine, suite 302. 842-4603

CONSEILLERS EN PERSONNEL

Personnes avec expérience dans le placement technique ingénierie, cadres, professionnels, administrateurs et tout le personnel de soutien. Belle carrière en perspective, poste permanent avec possibilité d'accélérer au niveau administratif. Personne connaissant très bien la région de Montréal. Arthur Kaufman, 866-5418.

COURTIER d'assurances du centre-ville recherche préposé(e) au service commercial. Expérience nécessaire. Paul Bélanger, 842-2555

DACTYLO (minimum 40 motsmin.)

Pour travail sur ordinateur, expérience non nécessaire. Se présenter au 2251, avenue Létourneux ou appeler M. Tran à 256-9076.

DACTYLO $13,000

Ville St-Laurent, parfaitement bilingue, expérimentée, dactylo précise 50 mots à la minute, candidate mature, tâches variés. Mme Langelier.Positions Illimitées. 1117 ouest, rue Ste-Catherine, suite 302 842-4603

DACTYLO pour travail à domicile, ayant expérience dans le domaine de l'assurance générale, payée à la pièce. Normand Brassard 845-5251.

DACTYLO

Avec quelque expérience collection, comptes recevables, préférablement bilingue. Conditions de travail idéales. PlaceCrémazie. 382-3100.

DACTYLO-POLICES D'ASSURANCE $800

Notre client demande un(e) dactylo expérimenté(e) pour polices. Le (La) candidat(e) devra avoir travaillé dactylo dans bureau d'assurances. Compagnie située au centre-ville. Très bons avantages. Téléphoner à:
CLAIR PEARSON
KAVANAGH PERSONNEL
1118 ouest, Ste-Catherine
suite 401
871-9484

SECRÉTAIRE GÉNÉRALE $12,000

Personne bilingue pouvant s'acquitter de fonctions variées, i.e. traduction, dactylo, téléphone. Personnalité plaisante. Centre-ville.
Appelez
Colette Bertrand
861-8371
615 ouest, boulevard Dorchester
Montréal, Québec. C-2004

500 SERVICES DE SÉLECTION CANADA LIMITÉE

SECRÉTAIRE PERSONNEL $14,000

Vous aimez le travail diversifié d'un département de personnel? Une compagnie internationale a besoin d'une secrétaire dicta bilingue pour assister le directeur et quelques agents. Vous devez posséder une conversation et une grammaire parfaitement bilingue, aimez taper des conventions collectives, vous occuper des dossiers de personnel, etc. L'expérience en personnel n'est pas requise mais un minimum 1 à 2 ans d'expérience générale. Excellents bénéfices marginaux. Centre-ville.
Madeleine Martel
A-2172

282-1008 ACCELERATION Personnel

DACTYLO BILINGUE $10,500

Si vous êtes bilingue, et possédez une excellente dactylo, nous vous offrons l'opportunité de travailler dans un milieu sélect. Si votre grammaire française et anglaise est impeccable, n'hésitez pas à communiquer avec nous.
LISE ETHIER
LES ASSOCIES MARIE SELICK
PLACE VERSAILLES
5125, Du Trianon
Suite 215
Sortie Métro Radisson
353-4300

DACTYLO BILINGUE RECEPTION $200-$225

Deux années d'expérience suffisent pour obtenir ce poste agréable avec possibilité d'avancement. Une dactylographie précise et rapide ainsi qu'une excellente grammaire française et anglaise sont nécessaires. Ce poste idéal pour une personne ambitieuse et vive qui aime le public. Bénéfices complets. Centre ville.
DIANE DE ST-PIERRE
844-4471
BARIBEAU & DE ST-PIERRE
1110 Sherbrooke ouest, suite 103

DACTYLO—DICTAPHONISTE

Nous sommes à la recherche d'un(e) dictaphoniste bilingue, possédant un minimum de 2 ans d'expérience. Le (la) candidat(e) devra maitriser parfaitement le français écrit et avoir une bonne connaissance de la terminologie médicale. Pour de plus amples renseignements, veuillez communiquer avec:
LOUISE GOULET
Clinique de Médecine Occupationnelle de Montréal
527-1581

DICTA BILINGUE $13,000.

FIRME D'INGENIEURS
TRAVAIL VARIE
ATMOSPHERE AGREABLE
Bonnes conditions de travail
842-1174

DICTA BILINGUE $13,500+

Notre client demande secrétaire-dicta bilingue, pour le service de linguistique. Fonctions variées: tableaux, budgets, etc. Excellente compagnie offrant excellents avantages et perspectives de promotion. Centre-ville.
KAVANAGH PERSONNEL
1118 ouest, Ste-Catherine
suite 401
871-9484

EMPLOIS DE BUREAUX WEST ISLAND

UN TRAVAIL PRES DE CHEZ-VOUS !!!

Nous vous aiderons à choisir votre prochain travail. Que ce soit sur une base permanente ou temporaire, nous nous soucierons de vous trouver le poste qui vous convient.
APPELEZ-NOUS 684-1275
ALINE HOOPER ASSOCIES
MEMBRE DE L'APPAC

EMPLOIS TEMPORAIRES URGENT BESOIN SECTEUR EST

Affectations à court ou long terme pour personnes d'expérience: dactylos statistiques, dictaphonistes, et sténographes, dactylos. Veuillez communiquer avec:
YOLANDE BOILY
LES ASSOCIES MARIE SELICK
PLACE VERSAILLES
5125, Du Trianon
Suite 215
Sortie Métro Radisson
353-4300

GERANT DE CREDIT $12,000-$15,000

Une firme prestigieuse recherche une personne bilingue possédant un minimum de 2 années d'expérience en crédit, plus préférablement dans le secteur pharmaceutique. Des capacités de supervision sont souhaitables. La personne idéale sera autonome et mature pouvant travailler avec un minimum de supervision. Vos responsabilités comprendront: l'étude des applications de crédit et ouverture de comptes, approbation et collection et collection. Une facilité à dicter la correspondance est un atout. Excellents bénéfices et ambiance de travail agréable.
DIANE DE ST-PIERRE
844-4471
BARIBEAU & DE ST-PIERRE
1110 Sherbrooke ouest, suite 103

GM

OPERATRICE DE TELEX
BILINGUE AVEC EXPERIENCE
DEMANDER JIM 489-7531

JEUNE secrétaire bilingue, ayant certaine expérience juridique. 866-2995.

Notaire

A Laval, recherche secrétaire, expérience notariat, 681-8634.

OPERATEUR de terminal d'ordinateur. Téléphoner à Max: 735-4761

PERSONNE avec beaucoup d'aptitudes en chiffre, pour travailler au bureau de la paye, 1 jour par semaine, doit avoir entre 40 et 55 ans, références exigées, 937-0301 entre 9h et 4h pm.

JEUNE DACTYLO $8000-$9000

Etablie près du métro, cette grande société de fabrication recherche une jeune personne qui recevra une formation en procédures de bureau. A titre de dactylo au service des ventes, la personne choisie tapera des commandes et des factures, en plus d'effectuer des travaux variés. Aucune expérience nécessaire. Les seules exigences sont rapidité et précision en dactylo et bonne grammaire dans les deux langues. Généreux avantages sociaux. Ambiance sympathique.
BARBARA BELL
L'UNIVERS DE LA FEMME
2020 Université
Rez-de-chaussée
842-9661

JUNIOR DICTA BILINGUE $190

Voici une excellente occasion de carrière et d'emploi stable pour une jeune personne possédant une année d'expérience seulement à titre de dictaphoniste bilingue. Une excellente grammaire française et anglaise est un prérequis. Vous recevrez une formation sur appareil AES 90 pour traitement des mots. Heures flexibles, bénéfices complets. Excellente ambiance de travail.
DIANE DE ST-PIERRE
844-4471
BARIBEAU & DE ST-PIERRE
1110 Sherbrooke ouest, suite 103

JURIDIQUE $13,000-$15,600

Que vous possédiez ou non la sténo, que vous soyez ou non bilingue, si vous avez 2 ans ou plus d'expérience juridique, une bonne vitesse dactylographique et une excellente grammaire, appelez-nous. Nous avons plusieurs ouvertures auprès de quelques unes des firmes les plus réputées du centre ville. Michelle de Montigny, 845-9126
INTERPERSONNEL
CLAUDE BOURG

LAVAL STENO BILINGUE $13,000

Cette importante firme recherche 3 candidats(es) organisés(es) et responsables. Ce poste en plus du secrétariat, comporte de la traduction. L'atmoshère de ce bureau est très agréable.
GISELE FORGET-HEYAT
TRINA RAJOTTE
LES ASSOCIES MARIE SELICK
3 Place Laval, suite 45
Laval
663-0670 382-5280

MILIEU ARTISTIQUE COMMIS BILINGUE $10,400 A $13,300

Une maison de réseau en communications recherche une personne de conversation bilingue, pouvant dactylographier et ayant le sens de l'organisation.
:LA PERSONNE DOIT POSSEDER L'EXPERIENCE DU MILIEU PUBLICITAIRE.
Pour plus d'information:
MICHELINE LAPORTE
LES ASSOCIES MARIE SELICK
1200 McGill College, suite 1900
871-1600

PERSONNE BILINGUE LONGUEUIL

Grande compagnie Canadienne demande personne pour travail général de bureau et d'entrepôt, téléphone, télex, expédition, réception. Expérience serait un atout. S.V.P. communiquez avec: Ernco WheatonLtée, 646 Beriault, Longueuil, J4G 1S8, 651-0511.

PREPOSE (E) aux commandes demandé (e) avec expérience de préférence, pour entreprise dans parc industriel de Ville d'Anjou. M. Poce, 352-1550.

PREPOSE (E) aux archives pour un centre de documents, bilingue, permis de conduire, 25 ans minimun. 935-2493.

Réceptionniste dactylo

Une compagnie dynamique à Montréal est en pleine expansion est maintenant à la recherche d'une réceptionniste dactylo bilingue. Si vous possédez au moins 1 an d'expérience avec connaissance des procédures de bureau, dactylo précise, veuillez appeler Mme Catherine McWhaw à 733-7181

RECEPTIONNISTE-DACTYLO BILINGUE

Une entreprise de St-Laurent en plein expansion recherche une réceptionniste-dactylo ayant au moins 1 an d'expérience, pouvant parler et écrire correctement le francais et l'anglais. Le poste est disponible immédiatement. Prière de communiquez avec Pierre Létourneau 337-2264.

RECEPTIONNISTE dactylo demandée, pour grossiste en voyages, $650 par mois. Contacter Danièle Favreau, 871-8696.

RECEPTIONNISTE, bureau d'avocat, français, anglais impeccable, dactylo, dictaphone, métro Sherbrooke, 527-2101.

RECEPTIONNISTE BILINGUE

Habileté dans la dactylographie et la facturation, location Transcanadienne, Ville St-Laurent, en face du centre d'achats Le Bazar. Assurance-groupe, salaire à être négocier. Si intéressé, appelez 336-3131, demandez M. R. Reid.

RECEPTIONNISTE dactylo bilingue, pour petit bureau de Laval. Doit tenir comptabilité jusqu'à balance de vérification inclusivement. Ouvrage général de bureau. Doit posséder moyen de transport. 688-3833.

RECEPTIONNISTE dactylo bilingue, débrouillarde, énergique et responsable, 43e Avenue, parc industriel de Lachine, près Côte de Liesse, contactez Mme. St-Onge, 631-7680.

RECEPTIONNISTE (METRO L'ASSOMPTION) JUSQU'A $11,000

Une opportunité sans pareil pour un(e) réceptionniste vraiment bilingue, de travailler au sein d'une compagnie maritime dynamique et en plein essor. Le (la) candidat(e) idéal(e) devra avoir à son actif un ou 2 ans d'expérience etune bonne habileté à la dactylo. Excellents avantages sociaux. Pour entrevue, veuillez contacter:
BABARA BLOOD
288-7125
MADELLE PERSONNEL
2015, Peel
Chambre 1116
(Métro)

RECEPTIONNISTE $175-$185

Notre client, près du métro Rosemont, cherche réceptionniste; la personne idéale possédera un an d'expérience au standard ou à la réception et pourra dactylographier 45 motsmin. Elle pourra en outre converser en anglais et en français. Les tâches incluent un standard de genre Logic 10, dactylographie de correspondance et quelques travaux de bureau. La compagnie offre d'excellents avantages sociaux en milieu moderne et ambiance amical. Veuillez appeler:
BARBARA BELL
L'UNIVERS DE LA FEMME
2020 Université
Rez-de-chaussée
842-9661

SECRETAIRE bilingue avec expérience légale. Contactez: Maitre Lechter, 866-8881.

SECRETAIRE bilingue, pour une compagnie importation-exportation, au centre-ville, minimum 5 ans d'expérience, connaissance de la sténographie anglaise, dactylo bilingue, télex, travail général de bureau, appelez 935-1113, demandez Colette

RECEPTIONNISTE BILINGUE CENTRE-VILLE $10,000

Une agence de publicité du centre-ville recherche un(e) réceptionniste couramment bilingue. Vous devez avoir un minimum de 2 années d'expérience de réception. Une vitesse en dactylo 50 mots à la minute, et une apparence soignée, avec une personnalité accueillante. Bonnes conditions de travail et bénéfices marginaux.
MICHELLE BALLANTYNE
871-9585
DARCY MACDONALD ASSOCIES
PLACE BONAVENTURE

RECEPTIONNISTE à temps partiel, 25 ans et plus, belle personnalité.
JACQUES DESPARS
COMPLEXE DESJARDINS
288-4484
DEMANDEZ LISE

SECRETAIRE $15,000

University Dorchester, 3 années d'expérience, bonne sténographie et dactylo en français, bonne grammaire, connaissance d'anglais un atout, bureau professionnel. M. Leduc.Positions Illimitées. 1117 ouest, rue Ste-Catherine, suite 302. 842-4603

SECRETAIRE $13,600

Place Ville Marie, parfaitement bilingue parlé et écrit, expérimentée, sténographie et dactylo dans les deux langues, travailler pour 2 exécutifs. Cie prestigieuse. Mme Langelier.Positions Illimitées. 1117 ouest, rue Ste-Catherine, suite 302. 842-4603

SECRETAIRE $13,000

Ville St-Laurent, parfaitement bilingue, expérimentée, sténographie et dactylo dans les deux langues, tâches variées, bonne ambiance. Mme Langelier.Positions Illimitées. 1117 ouest, rue Ste-Catherine, suite 302. 842-4603

SECRETAIRE bilingue, jeune, pour le service des achats, manufacturier de meubles d'été. Situé à Laval. Cette personne devra être dactylo précise, pouvoir s'exprimer avec aisance au téléphone et avoir aptitude en calcul. Telephoner à Maurice West, 337-2244.

SECRETAIRE des ventes demandée pour concessionnaire GM, avec expérience. Communiquer avec Nicole Lalumière: 670-9300

SECRETAIRE de notaire, quartier St-Michel, bilingue, plein temps avec minimum 3 ans d'expérience dans bureau de notaire. 728-6591

SECRETAIRE juridique, bilingue, expérience préférable mais pas essentielle. Pour étude légale, au centre-ville. Demander Me Blumer, 842-1133.

SECRETAIRE juridique d'expérience demandée, 524-3523.

SECRETAIRE légale, parfaitement bilingue, avec expérience, bonne condition de travail, au centre-ville, 861-5434

SECRETAIRE pour notaire, parfaite bilingue, sténo, 6 mois d'expérience, contacter notaire Blain 288-5340.

SECRETAIRE pour bureau de notaire, bilingue, apparence soignée. Jour 521-2124.

SECRETAIRE réceptionniste, région Côte des Neiges, bureau dentaire. Bilingue. Dactylo. 733-5381.

SECRETAIRE réceptionniste demandée, tel. 845-7101 ou 7102.

SECRETAIRE BILINGUE

Demandée immédiatement, bonne connaissance de la langue française et anglaise. Aptitudes de traduction. Minimum d'expérience requise, salaire à discuter. Entreprise située à ville d'Anjou. Contacter Mme Girard: 354-0720.

SECRETAIRE BILINGUE

Nous recherchons une secrétaire stable, avec expérience légale, pour tâches variées incluant la marche à suivre dans les dossiers des clients. Nous désirons trouver une personne qui aime et peut agir avec responsabilite pour l'organisation de cette division. Notre syndic a besoin d'une personne dynamique, possédant ces atouts majeurs. Veuillez donc nous poster votre curriculum vitae le plus tôt possible à:
MLLE P. MIDDLETON
SUITE 3610
1155 OUEST DORCHESTER
MONTREAL H3B 3T9

SECRETAIRE BILINGUE CENTRE VILLE $225-$250

Une compagnie d'importation recherche une personne bilingue pouvant effectuer des tâches de secrétariat très diversifiées et possédant un minimum d'une année d'expérience. La sténographie ou speedwriting française et anglaise ainsi qu'une excellente grammaire sont nécessaires. La candidate idéale sera vive et douée d'une personnalité agréable. Ambiance de travail sympathique.
DIANE DE ST-PIERRE
844-4471
BARIBEAU & DE ST-PIERRE
1110 Sherbrooke ouest, suite 103

SECRETAIRE BILINGUE CENTRE-VILLE $12,000 FLEXIBLE

Voici une excellente occasion pour la jeune secrétaire bilingue, ayant 2 années d'expérience de secrétariat de travailler au niveau exécutif d'une compagnie de grand prestige. Vous devez avoir une connaissance approfondie des grammaires française et anglaise, une bonne vitesse en dactylographie, et une présentation soignée.poste varié et intéressant, offrant d'excellents bénéfices marginaux et possibilité d'avancement. Appelez:
MICHELLE BALLANTYNE
871-9585
DARCY MACDONALD ASSOCIES
PLACE BONAVENTURE

SECRETAIRE BILINGUE CENTRE VILLE $240-$250

Une firme dynamique recherche une secrétaire bilingue possédant une excellente grammaire anglaise et française ainsi que des connaissances sur appareil à traitement de mots. Un minimum de 3 années d'expérience est souhaitable et préférablement dans un bureau de professionnel. La candidate idéale sera ambitieuse et douée d'une personnalité agréable. L'usage du dictaphone est un atout. Bénéfices complets.
DIANE DE ST-PIERRE
844-4471
BARIBEAU & DE ST-PIERRE
1110 Sherbrooke ouest, suite 103

SECRETAIRE BILINGUE LONGUEUIL $11,000-$13,000

Quatres années d'expérience à titre de secrétaire sénior suffisent pour obtenir ce poste responsable au sein d'une entreprise prestigieuse. Vos tâches comprendront la rédaction d'un journal mensuel, y compris le montage et la supervision technique. L'usage du dictaphone est nécessaire ainsi qu'une dactylo rapide et précise. Une grammaire française et anglaise impeccable ainsi qu'une facilité pour la traduction sont requises. Des capacités pour corriger la correspondance pour textes anglais est un atout (télex). La candidate idéale sera dynamique et sera douée d'une personnalité agréable et bénéfices complets.
DIANE DE ST-PIERRE
844-4471
BARIBEAU & DE ST-PIERRE
1110 Sherbrooke ouest, suite 103

SECRETAIRE BILINGUE

Travail général de bureau, dactylo, tenue de livres, paie. Appelez au 761-3451.

SECRETAIRE DU PRESIDENT $14,000

Notre client demande une personne parlant anglais, possédant sténo française, pour firme professionnelle, endroit central. Tres bons avantages. Téléphoner à:
CLAIR PEARSON
KAVANAGH PERSONNEL
1118 ouest, Ste-Catherine
suite 401
871-9484

SECRETAIRE JUNIOR BILINGUE $220 +

Etes-vous pleine d'initiative, organisée et dynamique? Votre patron a besoin de toutes vos qualités pour l'aider. La sténo dans les deux langues, ainsi qu'une années d'expérience environ seront très appréciées. Importante entreprise du centre ville. Jacqueline Pourreaux, 845-9126
INTERPERSONNEL
CLAUDE BOURG

SECRETAIRE JURIDIQUE BILINGUE $16,000

Expérimenté(e), pour associé senior. Firme juridique, centre-ville. On exige les deux sténos, au moins 1 à 2 ans d'expérience, litige ou corporation. Excellents avantages. Téléphoner à:
CLAIR PEARSON
KAVANAGH PERSONNEL
1118 ouest, Ste-Catherine
suite 401
871-9484

SECRETAIRE LEGALE

Secrétaire d'expérience possédant sténo française et anglaise. Bonnes conditions de travail. Bureau centre-ville. 288-5171.

SECRETAIRE Place Ville Marie

Importante corporation recherche secrétaire bilingue pour divers travaux de bureau comprenant corres pondance à dactylographier, relations avec les clients, receuillir des informations pour compiller des rapoorts, etc. Un parfait bilinguisme (écrit et oral), 2-3 ans d'expérience de bureau, un peu de speedwriting et sténo rouillée et lacapacité de travailler avec une supervision minimale sont essentiels. Salaire $13,500. M. Khan, CSS Personnel Ltée, 866-2637, 866-4825.

SECRETAIRE RECEPTIONNISTE AU PERSONNEL $11,000

Cette compagnie prestigieuse est à la recherche d'un(e) secrétaire réceptionniste bilingue, pour leur département du personnel. Grammaire dans les deux langues, 2 ans d'expérience et un bilinguisme impeccable sont les prérequis. Sténo bilingue un atout précieux. Le (la) candidat(e) idéal(e) aura une apparence très soigneeavec une personnalité affable. Toute la gamme des benéfices marginaux. Pour rendez-vous, appelez:
JEANNINE VALIQUETTE
871-9585
DARCY MACDONALD ASSOCIES
PLACE BONAVENTURE

SECRETAIRE VILLE ST-LAURENT $13,000+

Voici une excellente occasion pour le (la) candidat(e) bilingue, avec un minimum de 5 ans d'expérience de bureau. Ce poste vous offre beaucoup de variété, diverses responsabilités et une chance unique de carrière. Les prérequis sont: dactylo rapide, notions de comptabilité, expériende dans la préparation de la paie. Excellente atmposhérede travail. Pour rendez-vous appeler:
NANCY BRIERE
871-9585
DARCY MACDONALD ASSOCIES
PLACE BONAVENTURE

SECRETAIRE/ RECEPTIONNISTE BILINGUE $190

Une association de professionnels située près du métro Crémazie est à la recherche d'un(e) réceptionniste. Poste intéressant et prometteur pour le (la) candidat(e) ayant une année d'expérience. Vous serez impliquée dans des tâches secrétariales variées, comprenant la dactylo, du classement, et la réception des clients. Très bonne ambiancede travail. Excellents bénéfices sociaux. Pour rendez-vous, appelez:
NANCY BRIERE
871-9585
DARCY MACDONALD ASSOCIES
PLACE BONAVENTURE

SECRETAIRES LEGALES

3 ans d'expérience, dynamiques. Une à temps partiel et une à temps plein. Pres métro Sherbrooke. 527-2101.

SECRETAIRES-DACTYLOS BILINGUES JUSQU'A $12,500

Nous avons plusieurs postes attrayants, dans le secteur Crémazie, à offrir à des secrétaires bilingues qui excellent en dactylo et grammaire dans les deux langues. Salaire selon l'expérience.
LOUISE LATOURELLE
LES ASSOCIES MARIE SELICK
50, Place Crémazie, suite 619
381-7636
Heures de bureau
lundi à vendredi 9h à 5h
Ouvert le mardi soir
Sur rendez-vous seulement

SERVICE A LA CLIENTELE

Personne bilingue avec un minimum de 2 années de services pouvant correspondre en français et en anglais. Appelez M. Menahem 382-3740.

ST-LAURENT SECRETAIRE BILINGUE AU PRESIDENT $16,000 à $19,000

Cette firme oeuvrant dans le domaine de l'informatique requiert un(e) candidat(e) possédant les qualités et qualifications suivantes:

1- Expérience de 5 ans et plus à titre de secrétaire au président ou au vice-président d'une multinationale.

2- Dactylo rapide, précise ainsi qu'uneexcellente grammaire français et anglaise.

3- habileté à traduire.

4- Souplesse, maturité et allure exécutive.

GISELE FORGET-HEYAT
TRINA RAJOTTE
LES ASSOCIES MARIE SELICK
3 Place Laval, suite 45
Laval
663-0670 382-5280

ANNONCES CLASSÉES

611 Secteur bureaux

ST-LAURENT STENO BILINGUE AUROTOUTE 13 HENRI-BOURASSA
$12,000 à $13,000
Le contrôleur de cette firme cherche un(e) assistant(e) qui aura beaucoup de facilité à travailler dans les chiffres. Le (la) candidat(e) devra être très consciencieux(euse) et mature.
GISELE FORGET-HEYAT
TRINA RAJOTTE
LES ASSOCIES MARIE SELICK
3 Place Laval, suite 45
Laval
663-0670 382-5280

STANDARDISTE
$750
Notre client demande personne parfaitement bilingue, expérimentée sur tableau S.L.I. Excellents avantages. Endroit central. Sera initiée à la compagnie Bell. Téléphoner à:
CLAIR PEARSON
KAVANAGH PERSONNEL
1118 ouest, Ste-Catherine
suite 401
871-9484

STENOS DACTYLOS BILINGUES, AVEC EXPERIENCE, TRAVAIL JUDICIAIRE ET CORPORATIF, POUR ETUDE LEGALE, COMMUNIQUER AVEC ME ANDRE VALIQUETTE, 842-9841.

TEMPORAIRE
$$$
Nous avons des assignations court et long terme, pour sténographes, dictaphonistes et dactylos avec expérience. Situation centrale. Avec des firmes reconnues. Taux très compétitifs! Téléphonez aujourd'hui, pour un rendez-vous!
LISE LEDDA
288-7125
MADELLE PERSONNEL
2015, Peel
Chambre 1116
(Métro)

TEMPS PARTIEL
Poste de deux jours/semaine disponible centre ville au sein d'une importante compagnie de transport.
Une dactylo de 50 mots/min est exigée ainsi qu'une parfaite maîtrise de l'anglais et du français avec capacité de faire légères traduction.
KAREN MARTIN
ACCELERATION PERSONNEL
2, COMPLEXE DESJARDINS
BUREAU 1603
282-1008

TENEUR DE LIVRES ADJOINT
Pour petit bureau, rue Notre-Dame ouest (cour Turcot, près voie rapide Décarie, autobus 191 arrête à la porte). Il faut avoir expérience machine à écrire et tenue de livres. Bilinguisme un avantage. Pour entrevue téléphoner à 932-5533.

TRANS-CANADA COTE VERTU DACTYLO BILINGUE AUX ACHATS
$10,000 à $12,000
Cette firme bien structurée recherche un(e) dacytlo rapiet et précise avec une bonne grammaire française et anglaise. Travail comporte beaucoup de chiffres. Poste urgent!
GISELE FORGET-HEYAT
TRINA RAJOTTE
LES ASSOCIES MARIE SELICK
3 Place Laval, suite 45
Laval
663-0670 382-5280

UN GRAND COMPLEXE RECREATIF
De tennis intérieur est à la recherche d'une personne expérimentée et bilingue pour travail général de bureau. Doit être rapide, précise, habituée au public, avoir une auto ou habiter dans le environs. Atmosphère plaisante. Bénéfices marginaux, salaire selon expérience. —Pour rendez-vous appelez: Jacqueline Geinoz,
739-3654
lundi à vendredi, de 13h à 17h.

UN IMPORTANT entrepreneur en climatisation demande une secrétaire bilingue, expérimentée, mature. Excellente dactylo un atout. Secteur Décarie et Paré. G. Shapiro 342-3400

612 Secteur clubs, restaurants, hôtelleries

APPRENTIE-Cuisinière demandée. Après 3hp.m. 274-9179.

BAR MAID ou serveuse d'expérience dans les repas et boissons, pour travail de jour à l'année du lundi au vendredi. Entre 25 et 40 ans. S'adresser Chez Achille, 1558 St-Denis, mercredi le 13 entre 4h et 8h p.m.

BARMAID avec expérience. Restaurant Palais du Gourmet, 2401, 46e av. Lachine. 636-9906.

CAISSIERES-HOTESSES expérimentées pour restaurant français centre-ville, se présenter Chez Gautier, 3487 av. du Parc, Montréal.

CHASSEUR - BAGAGISTE
Bilingue, bonne présentation, position permanente, possibilité pour week-end également. S'adresser Hôtel Château Versailles, 1659 ouest Sherbrooke.

CUISINIER pour salle à manger, se présenter à 1633 St-Hubert.

CUISINIER
Cuisinier français pour restaurant centre ville, très bonne qualifications, travail de jour, 288-5105.

CUISINIER FRANCAIS
pour restaurant français, 5 jours par semaine, travail soir, très bon salaire. 727-3540

CUISINIER
Luxueux restaurant européen du centre-ville a besoin d'un cuisinier, doit avoir qualifications et expérience. Salaire exceptionnel, appeler Chef Bernard, 849-9333 entre 10h a.m. et 6h p.m.

CUISINIER Short order, de jour, bon salaire. Restaurant Le Gourmet, 1600 Le Corbusier, centre d'achats Laval.

CUISINIERE avec expérience comme rôtisseur. Se présenter le jour 1875, Mont Royal.

CUISINIERS avec expérience cuisine française. Postes à pourvoir: Entremetier et garde-manger. Travail du soir. Pour rendez-vous 861-0581.

DANSEUSES serveuses, bon salaire, 4885 Jean-Talon. Viau.

DANSEUSES-SERVEUSES demandées $400-$800 semaine, avec ou sans expérience, minimum 18 ans 284-0808

DEMANDONS garçon de tables, expérimenté, se présenter aéroport de Dorval, Québec Restaurant, voir M. Lepretre, ou M. Anger.

GARCON de table d'expérience en service français, bilingue. 694-3221.

GARÇON DE TABLES, avec expérience. Restaurant à Pierrefonds, cuisine française. 620-4444.

612 Secteur clubs, restaurants, hôtelleries

PÂTISSIER
avec expérience
Travail de jour.
Lieu de travail: Dorval
Pour informations, contactez:
Monsieur Duret au:
636-5882

QUALITY INN MONTREAL
demande
AUDITEUR DE NUIT COMMIS
de réception de relève avec expérience sur NCR 4200
Vous présenter au:
410 ouest, Sherbrooke

DEMANDONS
AIDE CUISINIER
avec expérience
S'adresser à:
M. JACQUES MAILLETTE
de 8h à 4h.
RESTAURANT
QUAI DU PECHEUR
487-5229

DEMANDONS
SERVEUSE
avec expérience
BUS BOY
pour salle à manger
S'ADRESSER A
Mlle LARIVIERE
DE 5H à 10H
SHERATON ST-LAURENT
ILE CHARRON
651-6510

GARCONS de table avec expérience pour restaurant français situé à Pierrefonds. 683-8205

HOTESSES de nuit pour fins de semaine, serveuses de jour et de nuit, aide-cuisinier de jour, femme de fontaine pour le soir. Age moyen. Pas d'appel téléphonique, se présenter au restaurant Da Giovanni, 572 est, Ste-Catherine.

LAVEUSE (LAVEUR) de vaisselle, de jour. Restaurant Le Gourmet, 1600 Le Corbusier, Centre d'achats Laval.

MAITRE d'hôtel demandé, bonne apparence. 5 ans d'expérience minimum, bon salaire, avantages sociaux, 1-227-2201 demandez Paco

MAITRE D'HOTEL
Restaurant continental du centre-ville cherche personnel polyglotte avec maturité et sens des responsabilités. Occasion exceptionnelle pour personne compétente. Veuillez appeler 871-0003, Monsieur Kramer, de 9h à midi

RESTAURANT français cherche pâtissier et cuisinier, minimum 10 ans d'expérience européenne. Pour rendez-vous, appelez M. Beauquier, 844-2328 après 11h a.m.

SERVEUR demandé, bonne apparence, bilingue, avec expérience. La maison de l'Eclusier, nouvelle administration, 164 rue Ste-Anne, Ste-Anne de Bellevue. 457-2424.

SERVEUR pour salle à manger, se présenter à 1633 St-Hubert.

SERVEUR pour restaurant Français avec expérience dans service Français. S'adresser: 404 Place Jacques Cartier, après 5h.

SERVEUR SERVEUSE restaurant français, se présenter: 1030 Laurier Ouest.

SERVEURS avec expérience pour les repas du midi dans une brasserie et aussi poste disponible à temps partiel le soir. Se présenter 1800 Côte Vertu o.

SERVEURS ET CUISINIERS
Demandés pour café terrasse centre-ville. 285-1310, 842-2482.

SERVEUSE avec expérience, restaurent Olympiads 1196 St-Denis.

SERVEUSE bilingue, commandes téléphoniques. Cuisinier pour préparer repas rapides, 332-1122. 10532 Boul. L'Acadie.

SERVEUSE(EUR) d'expérience seulement, service snack-bar, 11h à 7h pm, lundi au vendredi, 731-4698.

SERVEUSES demandées, minimum 3 ans d'expérience, pour salle à manger. Se présenter au 801 De Maisonneuve est.

SERVEUSES expérimentées demandées. Select Restaurant. 365 Ste-Catherine est.

SERVEUSES très expérimentées, temps plein, 5 jours semaine, se présenter 9600 St-Laurent

613 Secteur de l'industrie du vêtement

A DOMICILE
Opératrice avec expérience de manufacture, pour faire robes de dame au complet, à la maison, machine industrielle nécessaire, 849-8059

ASSISTANT EXPEDITEUR
Expérience dans l'industrie du vêtement. S'adresser 9600 Meilleur, ch. 1010.

COUPEUR
avec expérience dans vêtements sports. 271-2556.

COUPEUR "grader" avec expérience. 388-9226. Harry.

EXPEDITEUR receveur avec expérience. Pour vêtements de dame. 276-2665.

LOUONS machines à coudre plain et overlock. Perfect Sewing Machine. 6627 St-Laurent. 272-5677.

MANUFACTURIER de vestons demande opératrices de machine à coudre ordinaire, avec expérience et aussi travailleuses générales, expérience non nécessaire, se présenter après 1h Port Royal Mfg, 140 St-Zotique ouest, 271-4681

MECANICIEN DE MACHINE A TRICOTER
Mécanicien avec expérience sur "flat machine", pouvant faire les patrons, etc. sur Stoll 5-cut AJUM. Personne acceptant de déménager à Winnipeg pour travailler dans une manufacture moderne. Excellent salaire, belles perspectives d'avenir. Veuillez appeler frais virés Lou
(204) 783-7888
(204) 786-8811

OPERATEUR(TRICE)S MACHINE A COUDRE
Expérience sur Overlock et ordinaire, emploi stable, meilleur salaire. Quartier N.D.G. 482-8202.

OPERATEURS(TRICES) avec expérience seulement, pour travail dans manufacture de robes. Emploi stable. Bon salaire. 270-5007.

OPERATEURS(TRICES) d'expérience sur machine plain, pour robes, travail à section, très bon salaire, s'adresser 77 Mont-Royal ouest, 3e étage.

OPERATRICE Machine Overlock expérimentée. Se présenter Chez Doré Lingerie, 550 rue Beaumont, porte 501.

OPERATRICES D'EXPERIENCE
Pour robe de qualité. 273-1035.

PATRONISTE
demandé minimum 3 ans d'expérience, pour vêtements sports. Doit pouvoir faire patrons d'après croquis, diriger une salle d'échantillons, avoir une idée générale de la mise en production. Salaire selon compétence. Pour rendez-vous demander M.Galarneau 735-4761

PATRONNIER(E) avec expérience pour importante manufacture de vêtements de sport junior, spécialisée en chandails en tricot. Appeler Sheila 273-9561.

613 Secteur de l'industrie du vêtement

TAILLEUR
Mercerie pour homme en pleine expansion, recherche les services d'un bon tailleur d'expérience, pour son nouveau magasin. Excellentes conditions de travail, bon salaire. Informations: demandez M. Carl 461-0007.

OPERATRICE demandée avec expérience seulement pour échantillon, robe d'enfant. Demandez Jasmine: 384-7462.

OPERATRICE échantillonneuse pour boutique, 843-8958.

614 Secteur industriel manufacturier

À nos annonceurs
POUR INSERER UNE ANNONCE ENCADREE
sous la rubrique
601 Secteur administratif - exécutif - professionnel
Composez
285-7000
Tous les jours dans la section des annonces classées.
la presse

LES INDUSTRIES JOSLYN (CANADA) LTÉE
Compagnie manufacturière dynamique dans le secteur Lachine est à la recherche de:
- **RÉALISATEURS** D'OUTILS ET DE MATRICES
- **MÉCANICIENS** INDUSTRIELS (MILLWRIGHT)
- **ÉLECTRICIENS** D'ENTRETIEN
- **OPÉRATEURS** DE MARTEAUX-PILONS

Bénéfices marginaux intéressants.
Veuillez appeler:
Service du personnel
364-6622
Sam Araman

OUVRIER
Manufacture
La succursale d'une société internationale située à LaSalle offre un poste d'emploi stable à temps plein.
Les candidats doivent être bilingues, avoir un bon record d'emploi et être aptes à effectuer divers travaux.
Nous offrons un salaire initial très intéressant, une gamme complète d'avantages sociaux et des conditions de travail très agréables.
Veuillez vous présenter à
J. C. Lemay
PRODAIR
Division de Entreprises Catalitiques
291, rue Quinlin,
LaSalle, Québec H4R 3W4

ACHETEUR
Personne bilingue avec expérience aux achats, de préférence dans le domaine de l'imprimerie et de la reliure. Salaire et avantages sociaux intéressants. Si vous recherchez une position permanente au sein d'une entreprise bien établie et en pleine expansion. Faire parvenir votre curriculum vitae à La Presse, réf: 7183, C.P. 6041, Succ A. Montréal, H3C 3E3.

Contremaître d'usine
Personne demandée pour superviser les employés et diriger la production d'une importante usine de travail du bois. Les candidats doivent être bilingues et très compétents. Résidence fournie sur les lieux. Appeler le jour: 1-264-5305, le soir et les fins de semaine, 695-2508

COUTURIERES demandées avec expérience, pour une manufacture de draperies. Appeler M. Carle, 381-8655.

COUTURIERES demandées, avec expérience, pour une manufacture de draperie. Appeler M. Carle, 381-8655.

JEUNES PERSONNES (10) EXPERIMENTEES SUR MACHINE A COUDRE LE VINYLE MACHINE A REMBOURRER MACHINE A REFERMER AUSSI AIDES GENERAUX
Bonnes conditions de travail. Secteur Dorval. Prière d'appeler M. Peter, 631-2300.

615 Secteur service domestique

AIDE ménagère demandée, personne fiable pour garder enfants de 5 mois et 5 ans, effectuer travaux ménagers, logée, nourrie, 2 jours congé par semaine, traitement à discuter, secteur S Brossard, après 6h: 465-7445.

BELLE OCCASION ménagère pour belle demeure au Connecticut. Nous désirons personne sincère, sympathique. L'expérience est secondaire. Faire parvenir renseignements personnels et téléphone à: B.P. 999, Fairfield, Conn. 06430.

CHERCHE personne seule, pour prendre soin d'une handicapée, doit demeurer sur les lieux, avec salaire. 453-3273.

CHERCHONS femme de ménage sachant cuisiner pour ville St-Laurent. 5½ jours semaine. Bonnes références exigées. Bon salaire. 866-5391

DOMESTIQUE pour habiter chez l'employeur pour prendre soin de 2 enfants, anglais de base, citoyen canadien et immigrant reçu seulement. M. Brull, 282-9144.

LES AIDES MENAGERES ETABLI DEPUIS 1963
Choix de positions, pour aides-générales et gouvernantes, pouvant loger chez employeur, du lundi au vendredi, 1033 est St-Joseph. 849-1149.

615 Secteur service domestique

MENAGERE demandée pour maison privée, à Westmount, père avec 2 enfants, 13-16 ans, a besoin d'une personne capable de prende soin d'une maison et de faire de légers travaux domestiques. Chambre privée avec téléviseur couleur, téléphone et salle de bains. Doit être âgée entre 25 et 35 ans et doit avoir de bonnes références. Doit parler un peu l'anglais, eulement les personnes avec les qualifications ci-haut mentionnées peuvent faire application. Pour une entrevue appelez le jour seulement à 871-9866.

MENAGERE, logée, références, 1 an d'expérience, un peu d'anglais, citoyenne canadienne ou immigrante reçue. Chambre et salle de bain, $135 pour 5½ jours. Hampstead 487-7110, après 18h seulement.

SI vous avez besoin d'une gardienne, d'un femme de ménage, d'une gouvernante, appelez entre 9h-5h S. F. 342-3436.

SNOWDON, couple 1 enfant cherche femme de ménage très responsable avec excellentes références. 482-1616.

TRAVAIL A TEMPS PARTIEL, AVEC ENFANT EN BAS AGE, SI INTERESSE: 526-2017.

616 Couples demandés

A TEMPS partiel, travail varie à la maison, 473-8783.

AHUNTSIC, couple-concierge, 24 appartements, 669-0345.

BOUCHERVILLE couple concierge avec expérience pour 42 logements. Logement, salaire plus boni. Appelez Sydney 651-9543, 651-5300

CONCIERGE (couple) Van Horne, temps partiel. 526-4421, soir 481-7845

CONCIERGE couple, 36 app., expérience. App., taxe, électricité, tél., salaire. Ville Lasalle 733-7255.

CONCIERGE couple sans enfant, mature, avec expérience pour petites réparations et maintenance. Bilingue, plein temps. Maison appartements high rise, Pointe-Claire. Bon salaire, appartement fourni. Jour 695-9611, soir 697-5001.

CONCIERGE demandé pour 32 appartements. Salaire à discuter. 932-1166

CONCIERGE pour petit édifice à logements, 3½ pièces chauffées en retour de légers services. 387-3791

CONCIERGE, temps partiel. Couple d'âge moyen, homme bricoleur, pas d'animaux, sobres. Appartement, électricité, gaz, téléphone et taxe d'eau payés. Commission sur locations. 488-9261, soir 844-6488.

COUPLE concierge demandé, 2½ fourni, référence. 321-1107.

COUPLE concierge connaissant la plomberie, rue Linton-Victoria, 24 logis, saire et 5½ fournis, 271-3601.

COUPLE concierge, temps partiel, Snowdon, 739-3433, 737-7428.

COUPLE concierge temps partiel, Papineau Jean-Talon 342-3041

COUPLE concierge bilingue, expérience, pour 40 appartements, C.D.N. salaire mensuel, appartement fourni, capable de faire réparations, références, temps plein, 482-4540, 482-6863.

COUPLE conciergerie 31 unités. Expérimenté, fiable. 337-1468

COUPLE concierge avec expérience plus de 45 ans, sans enfants, pour bâtisse de 48 appartements, entretien seulement, pas de location à faire, grand 3½ fourni, R.A. Bédard, 259-0426.

COUPLE CONCIERGE
Pour petits et grands édifices appartements
4½ FOURNI - BON SALAIRE
Couple marié 40 ans et plus, bilingue, expérimenté. Permanent. S'adresser: Mme Blanchard 842-5812.

COUPLE CONCIERGE
pour bâtisse commerciale, logement fourni tout inclus plus salaire. Appeler 374-4080.

GENS MARIES, travail temps partiel intéressant. 352-2369.

PARC EXTENSION, couple demandé bilingue pour prendre charge d'unce conciergerie de 29 logis en retour appartement 3½ plus extras. 274-2457.

REVENU supplémentaire, à temps partiel, recherchons gens dynamiques et sérieux, 656-8509.

VOUS POUVEZ avoir un revenu supplémentaire, en travaillant ensemble, 670-1421.

617 Secteur coiffure et esthétique

AIDE-CFS)COIFFEUR(se) expérimenté(e), temps plein. 270-9296.

617 Secteur coiffure et esthétique

APPAREILS et cours électrolyse et ongles acryliques. 697-7204.

COIFFEUR (SE) avec clientele seulement. St-Lambert. 671-4242

COIFFEUR(EUSE) 3 ans d'expérience minimum, salon prestigieux, 279-4522, après 6h: 384-8706.

COIFFEUR(SE) d'expérience demandé(e). Se présenter au Salon Jacques Despars du Centre Laval.

COIFFEURS(EUSE)S belle personnalité pour nos salons de Laval et Boucherville, s'adresser Jacques Despars Complexe Desjardins.

COIFFEUSE expérimentée demandée. 273-4731.

COIFFEUSE 2 ans d'expérience, 3 jours par semaine. 388-7919, soir 332-0836.

618 Secteur entretien et sécurité

Les Services de Protection **BURNS** International Ltée
Dû à l'expansion de notre compagnie, Les Services de Protection Burns International Ltée a besoin immédiatement de gardes armés et agents de sécurité, hommes ou femmes. Temps partiel et temps plein.
Veuillez vous adresser au 2615 Van Horne, suite 211, du lundi au vendredi, de 8 h à 5 h, et demander:
M. RANDY SHARKEY

AGENTS de sécurité demandés, temps plein et partiel. Pour centre ville et rive sud. Permis de la sécurité du Québec. Age 25 à 50 ans, 5'8" minimum. Pour inf: 525-2565.

HOMME DEMANDE
ENTRETIEN édifice à appartements, travail à l'année. Bon salaire. Logé ou non. S'adresser Mme Blanchard: 1500 Stanley coin de Maisonneuve, chambre 210.

HOMMES et femmes demandés, expérience requise pour entretient ménager. Travail de soir et de nuit. Centre ville et les environs. Temps plein ou partiel. Pour inf: 525-2565.

619 Emplois divers

ATTENTION MODELES POUR PHOTO
Jeunes gens avec ou sans expérience, pas de nu. 861-6978.

AUGMENTEZ vos revenus en travaillant avec votre conjoint dans vos temps libres. Donnons la formation nécessaire. 668-4933.

Cie de gestion immobilière
Recherche surintendant général d'extérieur, avec expérience, pour faire carrière. Exigences: Bonne connaissance de la gestion financière, de la maintenance et de la comptabilité. 376-2059, Mme Guillemette.

CHAUFFEUR de camion, 25 ans et plus, pour faire livraison de pantalons d'homme. S'adresser à 160 St-Viateur est, ch: 408.

CHAUFFEUR de taxi demandé pour travailler sur une voiture 1980 à temps plein. 336-9607.

CHAUFFEUR taxi, temps plein, temps partiel, jour, nuit, seul. Centre ville. Se présenter: 685 St-Maurice ou tel: 866-6756 ou 866-7331.

CHAUFFEURS de taxi, jour ou nuit, $20 par période, 681-8090.

CHAUFFEURS de taxi demandés avec ou sans expérience, jour, nuit, temps partiel, 729-3253.

CHAUFFEURS DE TAXIS
Avec experience, jour, nuit ou temps partiel. Diamond- Lasalle-SOS. Marcel Léveille 271-4616

COMMIS D'INVENTAIRE
Demandé(e)s, temps plein, heures irrégulières, bilinguisme préféré. 337-7100.

COMPAGNIES AMERICAINES
Cherchent tous genres d'employés pour postes outre-mer. Excellent salaire. Par exemple: ouvriers qualifiés, travailleurs de construction, personnel de vente, travailleurs sociaux, enseignants, secrétaires, professionnels, ingénieurs et bien d'autres. Pour renseignements, veuillez appeler Foreign Opportunities, Cornwall, Ontario1-613-938-1323. Sur rendez-vous seulement.

CONTROLEUR demandé, bilingue, pour compagnie de transport, dans le West Island, expérience antérieure dans le transport sera un avantage. Aussi ouverture disponible pour emploi à mi-temps comme "dock Werker". S.V.P. contactez M. McGowan, 337-4356.

COUPLES et individus, sérieux et ambitieux voulant s'établir à leur propre compte. Revenus substentiels. Aucun risque. Pour rendez vous appeler 488-9167, extension 1906.

EMBALLEURS de lampes et fixtures expérimentés seulement. Se présenter 7310 Mountain Sights, Johnson Lazare.

ENFANTS adolescents et adultes demandés pour photographies commerciales. Agence Joanne Sheskay, 866-0940.

ETUDIANTS de 14 à 17 ans intéressés dans la vente de chocolats ou chandelles. Travail d'équipe, forte commission. Louise 526-4919.

EXPEDITEUR
Un important grossiste en chauffage recherche un expéditeur fiable et travailleur. Demander M. Jack à 4609 Iberville.

FLEURISTE compétent demandé, homme de préférence pour travail extérieur dans marché aux fleurs. S'adresser après 4h: 1446 St-Denis.

GARÇON 9 - 10 ANS
Recherche pour rôle principal dans film. Envoyez photo visage de face à: La Presse, réf: #7306, C.P. 6041 Succ. A, Montréal H3C 3E3.

HOMME de service, temps partiel, expérimenté. 7800 Notre Dame est.

HORLOGERS
Expérimentés. Bon salaire. Immédiatement. 731-3970.

622 Secteur commerce au détail

Un grand magasin est à la recherche de
DÉTECTIVES
(Hommes et Femmes)
Postes permanents et à temps partiel présentement disponibles.
Les candidats doivent pouvoir se déplacer dans la région de Montréal.
(formation sur place)
Nous offrons plusieurs avantages sociaux et possibilités d'avancement.
S.V.P. faire parvenir un résumé à:
La Presse, Réf. 7278
C.P. 6041, Succ. A
Montréal H3C 3E3

Poly-Décor
Longueuil demande
CONSEILLÈRE EN DÉCORATION
Avec bonne expérience dans la vente de tentures et papiers peints.
M. Réal Laflèche
au: 670-3450

624 Emplois demandés

BEAU jeune homme disponible comme modèle. 286-1483.

JE SUIS le garçon qu'il te faut pour tout genre de travail, 844-3696.

JEUNE homme disponible comme modèle. 525-8779.

619 Emplois divers

IMMIGRANTS DE LANGUE FRANÇAISE
- Avons besoin de 2 gérants(es)
- avant de l'expérience dans la vente
- représentants(es) débutants(es)

NOUS OFFRONS:
- cours de formation
- salaire de $30,000 et plus
- frais de voiture

Bienvenue aux canadiens
Pour entrevue:
738-6307

IMPRIMERIE CAMERAS
Besoin personne permanente pour équipe du soir pour montage de négatifs, et caméras Off-Set, 3 ans d'expérience nécessaire avec références, 861-5854.

IMPRIMERIE OPERATEUR GRAVURES SUR PAPIER
Pour Itek, 3M, "Bruning" minimum 2 ans d'expérience, chiffre du soir 16h à minuit. Position permanente, 861-5854.

IMPRIMERIE PRESSIER
Pour presse Apollo Web, avec expérience seulement, temps plein ou partiel, jour, soir, nuit, 861-5854.

Mannequin demandée
Faires carrière comme mannequin ou hôtesse. Pour entrevue 256-0149 de 10h. à 16h.

Manutentionnaire
Pour une compagnie de sérigraphie, réception de marchandises, emballage, entretien général, préparation des photos pour la sérigraphie, 527-9116.

MANNEQUINS DEMANDES(ES)
19 ans et plus, avec ou sans expérience, formation disponible. Agence de Mannequins Hans Beraman 10 AM-5 PM, 483-2972.

MECANICIEN avec expérience pour distributrices automatiques, poste libre, bonnes conditions de travail, région Sorel Tracy. Pour inf: M. Peter jour 1-742-5755, soir 1-742-1447.

PERSONNE
Demandées pour défilés de mode, salle de montre, Télé, photos. Figuration de cinéma, "expérience non nécessaire". L'Académie Du Mannequin de Montréal Inc., 931-3982 et 931-3713.

PERSONNES demandées dans l'installation de cables de télévision, avec expérience seulement, devront fournir son véhicule, salaire $11 l'installation. Se présenter au 3540 boul. de la Concorde à Duvernay, Laval, entre 7h a.m. et 17h.

PREPOSE au comptoir bilingue pour Auto Parts demandé. Expérimentée seulement. 481-3935.

PRESSEUSE à chemises demandée avec expérience. S'adresser à: Bon-Ton Cleaner, demander M. Demers, 935-1517

PRESSIER avec 4 ans d'expérience seulement. Sur Multilith 1850 avec T-51. Excellent salaire. 861-5854.

PRESSIER pour A.B. Dick 360, minimum 3 ans d'expérience, équipe du soir, position stable et bon salaire. Références nécessaires, 861-5854.

QUINCAILLERIE INDUSTRIELLE
Comptoir des commandes, expérience ou connaissance dans domaine connexe, préférablement âge de plus de 25 ans. Secteur Côte-de-Liesse. 5 jours/semaine. 341-4149.

SECURITE
Permanent, 48 heures par semaine; temps partiel, fin de semaine. Ouest de la ville et rive-sud. Personnes matures et responsables avec excellentes références. Meilleur salaire et travail propre. Présentez-vous entre 1h et 4h p.m. seulement.
PARATECH INC
5083 ST-DENIS

"TAKE OFF MAN" ESTIMATEUR AVEC EXPERIENCE POUR COMPAGNIE DE METAUX OUVRES. CLASSIS METAL WORK, 321-7731.

TELEPHONISTE bilingue, temps plein ou partiel. 527-0135.

VENDEUSE à temps plein, avec expérience de préférence, 2288 Bélanger Est.

622 Secteur commerce au détail

Lorsque vous placerez une annonce classée, dites simplement:
«Portez à mon compte master charge.»
master charge

701 Ecoles de métiers

COURS INTENSIFS
JOUR - SOIR - SAMEDI
- **ANGLAIS** différents niveaux
- **DACTYLOGRAPHIE** et machine à dicter
- **COMPTABILITÉ**
- **STÉNOGRAPHIE**

+ 7 CONCENTRATIONS EN SECRÉTARIAT
Pour renseignements, composer
932-1122
(9 heures à 21 heures)
SERVICE DE PLACEMENT GRATUIT
sans garantir formellement un emploi, nous plaçons un grand nombre de nos diplômés chaque année
COLLÈGE DE SECRÉTARIAT MODERNE
1800 boul. Dorchester ouest, Montréal
Métro Guy (sortie St-Mathieu)

Le monde des ordinateurs pourrait devenir le vôtre
L'avenir est à l'informatique
L'institut Control Data vous offre des cours en programmation, opération et technologie d'entretien d'ordinateur.
Ces cours débouchent-ils vraiment sur un emploi en informatique? Demandez de voir nos statistiques de placement pour nos diplômés.
Après vous déciderez.
Demandez les renseignements dès aujourd'hui!
Tél.: 284-8484
INSTITUT CONTROL DATA
Service éducatif de Control Data Canada Ltée, permis 749747
SUITE 400, 300, rue LÉO-PARISEAU
C.P. 999
STATION «LA CITÉ»
MONTRÉAL, QUÉBEC H2W 2N1
(Coin avenue du Parc)

DEPLIANT gratuit. Cour réparation montre, bijoux. Institut d'Horlogerie Canada 1012 est, Mt-Royal, Montreal. 523-7623, 524-2566

708 Education, instruction

APPRENEZ
LA TENUE DE LIVRES
(comptabilité pratique commis comptable)
En 4 semaines (16 heures)
Ecole Commerciale London
733-5217 - 733-8261
P.Q. permis 749767

COLLEGE COMMERCIAL ELIE
Cours du jour: Secrétaire de service. Cours du soir: Anglais, comptabilité, dactylographie, sténographie bilingue. 845-2626.

COURS PIANO classique pour petits et grands, 352-5165, 522-5341.

PROFESSEUR diplômée en élémentaire donnerais cours privés, disponible. 272-0992 avant-midi.

802 Entretien Réparations diverses

A BAS COMPTE, peinture, tapisserie, 20 ans d'expérience. 727-9893.

A BAS PRIX peinture intérieure extérieure, petites réparations de tous genres. 256-6872.

A BAS PRIX, menuiserie, réparation briques, plâtre, peinture, réparation de foyer. 688-2773.

A BAS PRIX, peinture, pour personnes âgées ou autres. 389-7627.

A BON Comptemenuiserie-peinture-démolition-estimation. 523-7372.

ATTENTION! spécialité joints de brique et aluminium. Réparations briques, cheminées, solages, corniches, coupe feux. Gilles 477-0103.

AU contrat, bas prix, peintre compétant, consciencieux. 843-3994.

BAS PRIX, peinture plâtre brique menuiserie. 669-0249, 668-0680.

BRIQUE, joint-brique, cheminée, coupe-feu, corniche, 687-8698.

BRIQUELEUR: réparations brique, joints de brique, cheminée, plastrage, silicone, ciment, solage, etc. A. Forget, 384-7021.

CERAMIQUE, tuiles, finition sous-sol, balcon, ciment, peinture, réparation tuiles. 388-8668.

DEMOLITION, déblayage de feu, nettoyage, estimation gratuite. Jour 353-2575, soir 253-8589.

ENLEVONS et posons tapisserie, lavage de tapis, peinture, 767-5720.

ENTREPRENEUR plâtrier prendrait réparations de plâtre, stucco, gyproc, ciment et rénovation salle de jeu. 352-5504.

FERAIS peinture, lavage, nettoyage, estimation gratuite, demandez Réal ou Yvon : 521-3886.

FERAIS peinture, teinture, réparations tous genres sur bois, gyproc, plâtre, ciment, brique, stucco, tapisserie, estimation gratuite, travail immédiat et proprement, 351-0791

LAVAGE de murs, peinture, petits travaux de plâtre, 524-9551.

MENUISIER prendrait réparations diverses, 667-7342.

MENUISIER prendrait réparations diverses, soir 274-9815.

MENUISIER prendrait réparations diverses, 667-7342.

PEINTURE extérieur, intérieur, prix modique, 522-3248.

PEINTURE intérieure et extérieure. Prix raisonnable, estimation gratuite. 256-4555, 527-5856.

PORTES et fenêtres, démolition d'hangar, ouvrage général, fais balcon, peinture, 933-6028.

PRENDRAIS contrats de peinture, réparations générales à l'heure et au contrat à bas prix. 670-0815, 656-6472.

RENOVATIONS brique, ciment, stucco, balcons, aluminium, couvertures, coupe-feu, 376-1988.

REPARATION brique, ciment, stucco, balcons, couverture, coupe-feu. 527-8132.

REPARATIONS générales: pierre, brique, ciment, tirage de joints, plastrage et stucco. Ouvrage garanti. 274-0490

SPECIALISE dans la réparation des fissures dans fondation et tout autre ciment; stucco, pierre, marbre, brique et joint, asphalte. Estimation. 489-1693 ou 489-5998.

803 Lavage — Nettoyage

A BAS PRIX, peinture intérieure, extérieure, estimation gratuite. 523-6173, 352-0138.

FAITES faire vos ménages d'automne maintenant, lavage de murs et plafonds, $15 par pièce, 331-5876.

FERAIS ménage maison privée, plafonds-murs, 727-8641, 729-2703.

LAVAGE murs, plafonds, $15 la pièce, travail garanti, 272-1853

NETTOYAGE de tapis à la vapeur, meubles rembourrés, 384-2377.

804 Décoration

A VENDRE magasin de décoration, région de Valleyfield. Bon chiffre d'affaires. 371-4412

TAPIS, prélarts, draperies, tapisseries, au prix d'entrepôt, escompte jusqu'à 70% sur balance de tapis et prélarts, 2/6-2615

805 Entrepreneurs

A BAS compte, brique, ciment, joint, pierre, réparation, 642-2126.

ATTENTION
Spécialiste en démolition de hangars (shed) à bas prix, 521-4024.

805 Entrepreneurs

DEMOLITION de hangar (shed), installation de balcon et d'escalier en fer ornemental, 388-3588.

MENUISERIE et finition de tout genre, décoration intérieure, stucco, pierretex, tapisserie, peinture, etc. 354-0597.

OUVRAGE GENERAL
Maçonnerie, foyer, patio.
Pavé uni, terrassement.
Travail de qualité.
Estimé gratuit, bas prix.
677-8183, 676-8290

PAVAGE en asphalte, béton, mur de pierres, gazon, etc. 327-0743.

SPECIALISTE en démolition de hangars (shed), maisons et tous genres de démolition. Armand Démolition 256-8183.

806 Portes et fenêtres

PORTES 2" et fenêtres aluminium de couleur. Qualité supérieure. Directement manufacturier. Garantie écrite. Estimation gratuite. 274-1319.

SPECIAL du manufacturier, portes, fenêtres aluminium 761-5534.

809 Menuiserie — Ebénisterie

A BAS PRIX menuiserie générale, fenêtres, finition sous-sol, armoires, 351-2309, 642-5529.

A BAS PRIX, finition armoires, galeries, sous-sol, pré-fini, 353-2565.

AVIS AUX PROPRIETAIRES
Petites et grosses rénovations, heure ou contrat, 35 ans d'expérience, estimation gratuite, travaux garantis. 477-1387.

MENUISERIE GENERALE, cuisine, sous-sol, balcon, démolition hangar, aluminium, fer ornemental, estimation de feu. 256-9190.

MENUISIER responsable prendrais réparations de balcons, cuisines, céramique, changements de divisions intérieures et démolition d'hangars, etc. 729-0900.

810 Electriciens

INSTALLATION et réparations en electricité, 274-8903, 277-3109.

INSTALLATION, réparation, chauffage électrique. 473-4577.

811 Plomberie — Chauffage

REPARATIONS plomberie, chauffage à bon marché. 374-1058.

815 Planchers

J.L. CLOUTIER & FILS
Sablage et finition plastique.
382-3063, 388-6165

PLANCHER-SABLAGE-FINITION Economisez, 270-5868 M. Nadon.

PLANCHERS PERREE ENREG. Sablage fini plastique. 937-8302.

SABLAGE de planchers et finition. 656-5939.

817 Peinture, débosselage

A bon prix, débosselage-peinture, travail soigné. 523-8911.

837 Garderies

GARDERAIS enfants de 1 à 10 ans, cour fermé, salle de jeux, lundi au vendredi, Mme Dufresne. 353-9477.

GARDERAIS enfants de tous âges, à la semaine, $7 par jour, 468-4210

GARDERAIS enfants à la journée. Bons soins. 252-9254

GARDERAIS enfants chez moi, $25 par semaine. 277-6405.

GARDERAIS 2 enfants. 5 jours semaine. Renseignement 648-1323.

GARDERAIS 2 enfants de 2 à 5 ans, 5 jours. Ahuntsic. 332-4459.

ST-LEONARD, journée, semaine, de 0 à 6 ans, Bélanger et Langelier, 259-2835.

845 Rembourrage

USINE rembourrage et remodelage chesterfields, chaises cuisine, 22 ans d'expérience. 932-5904.

851 Camionnage, transport déménagement

A BAS PRIX
Appelez Pierre Déménagement en tout temps. Entreposage, estimation gratuite. Boîtes disponibles. M-302721. 937-9491

A BAS PRIX, déménagements 24 heures, assurances. 255-1927.

A BAS PRIX, DEMENAGEMENTS A TOUTE HEURE, ASSURANCES, 722-9350, RES.: 255-6719.

A BAS PRIX, déménagement local, longue distance, 621-7214.

ABAISSEZ vos coûts de déménagement et entreposage. Chargex, Master Charge, BIEN-ETRE SOCIAL acceptés. 521-1158.

DISPONIBLE en tout temps pour petits et gros déménagements, spécialité poêles, réfrigérateurs, laveuses, sécheuses, assurance complète, 725-1372.

GAUVIN Transport Inc, déménagement à l'heure assuré. Permis 15441V, 324-3175, 321-1563

855 Assurances

ASSURANCES, autos, camions, même jour, financement, jeunes conducteurs, 465-4975, 878-1388.

de Paul Pouliot

Q — Il s'est formé des masses blanchâtres sur l'écorce du tronc et à la base des grosses branches de mes pins blancs. Quel peut en être la cause et comment corriger cette situation?
Jean-B. Voyer, Cornwall

R — Vos arbres sont attaqués par le puceron de l'écorce. Arrosez-les avec un boyau d'arrosage à forte pression et si cela ne suffit pas, pulvérisez du malathion sur les branches et le tronc.

Q — J'ai un arbre dans ma cour dont je ne connais pas le nom. On me dit que je puis faire de la tisane avec ses fruits. J'annexe un échantillon de feuille et de fruit.
A. Burssy, Beloeil

R — Il s'agit d'un tilleul d'Amérique, dont les fruits ne peuvent pas être utilisés pour préparer une tisane.

Q — Comment se fait-il que les feuilles de mon plant d'épiscie brunissent, dépérissent et meurent. Nous l'avons fertilisé, aux 15 jours, avec un engrais liquide de formule 10-30-20, devons-nous continuer?
Joseph André, Valleyfield

R — Votre plant d'épiscies (Episcia) a manqué d'eau. Arrosez-le jusqu'à l'écoulement de l'eau en excès par l'orifice de drainage au fond du contenant (pot). Maintenez le sol légèrement humide. Fertilisez avec l'ENGRAIS SOLUBLE 10-30-20, aux 15 jours, à l'année longue. La fertilisation est particulièrement nécessaire au cours du printemps et de l'été. Pour maintenir la vigueur et la beauté du plant, éliminez les stolons (tiges minces), qui peuvent être enracinés pour donner de nouveaux plants.

Q — J'ai des problèmes avec une plante de l'on appelle «chapelet». Les tiges se coupent sur le bord du pot. Cette plante est dans un pot de vitre en forme de boule. J'inclus une feuille pour identification et aussi afin de connaître les soins appropriés qu'elle demande. J'ai fais des boutures de violettes africaines. Combien de temps exigera l'enracinement de ces boutures et par le fait même le début de croissance des nouveaux plants?
Georgette Bourbonnais, St-Jérôme

R — Votre plant de «chapelet», appelé aussi «larmes de bébés», est un Helxine soleirolii. Dans votre cas le problème réside surtout dans le fait que le pot n'a pas d'orifices de drainage au fond pour l'évacuation de l'eau excédentaire. Même si le sol doit être maintenu légèrement humide, il ne doit pas être saturé d'eau au point d'être détrempé. Fournissez à cette plante un bon éclairage, sans soleil direct. Durant l'hiver, la température ne doit pas dépasser 22 degrés C. Le sol doit être un sol pour terrarium.

Fertilisez aux 15 jours avec un engrais pour plantes vertes, formule 20-10-20. Votre plant à identifier est un Buxus microphylla japonica, qui se cultive à une température plutôt fraîche, 5 à 15 degrés C. Il lui faut beaucoup de clarté. Donnez-lui un terreau riche en matière organique. L'humidité ambiante doit être relativement élevée. L'enracinement des feuilles ou boutures dans l'eau peut prendre des mois. Le printemps est la meilleure époque pour le bouturage des violettes africaines. Plusieurs préfèrent faire raciner leurs boutures dans un osubstitut de sol comme la vermiculite, tandis que d'autres préfèrent se préparer un terreau spécial, comme le mélange suivant: 1 partie de sable grossier, stérilisé; 1 partie de mousse de tourbe, stérilisé; 1 partie de vermiculite et ½ partie de charbon de bois dur granulé (#7 ou #10). L'enracinement est passablement rapide.

921 Bateaux — Moteurs Yachts

A BAS PRIX - EMBARCATIONS Prix manufacture, sans intermédiaire. Chaloupes 12'-$330, 14'-$410. Canots 12', 14', 15', 16', 17' et 16' à moteur. Fibre de Verre de Rawdon, 435 Pontbriand, Rawdon, Qué. 1-514-834-6900. Ouvert 10h à 21h

A BAS PRIX, bateau Innovater, 28 pi, fibre de verre, fly bridge, twin, Mercury cruiser, VHF, etc. demande de $25,000, 645-4546.

ATTENTION! ETAT NEUF
Cruiser fibre de verre, 28pi., 2 moteurs Volvo 225HP, 95 heures, équipé complet, poêle, réfrigérateur, sounder, boussole, C.B., Heller vitres teintées, porte patio, flying bridge. Etc. Faut vendre, cause maladie. Meilleure offre. Demandez: Mme Duquette, 272-3518 Montréal, 1-537-3194 St André.

AUBAINE, cruiser Chris-Craft 36 pi, 3 cabines, équipement complet, remorque, en parfaite condition, $40,000, soir: 1-418-832-2015 ou 1-418-681-9230.

BATEAU 17 pi, et moteur 65 HP, 1965, $1,000, 990, boul. Labelle, Chomedey, Laval.

921 Bateaux - Moteurs Yachts

C&C YACHTS, MIRAGE YACHTS KIRBY ET EDEL YACHTS
Tous modèles en montre en spécial. Nous prenons toutes commandes 1981
BOULANGER YACHT INC
2225 St-Joseph, Lachine
637-4408

CABINE Cruiser 21 pi, moteur 6 cylindres, Criscraft, tout équipé, propre et en bonne condition, $4000, 620-6193.

CATAMARANS, Prindle et Hobie, neufs, usagés, 656-4336

CHRIS CRAFT Constellation 57 pieds Flying Bridge, excellente condition, 655-4467.

CHRISCRAFT 76-77, double cabine, 35 pi, génératrice 7,5 kw., cuisinière avec fourneau, réfrigérateur, douche, "holding tank", V.H.F., tout meublé, équipé au complet, comme neuf, $89,000, 688-3217.

CRUISER 78, Grew, 255x10, flying bridge, 2 moteurs, $28,000, M. Delorme, 674-1571.

EXPO NAUTIQUE 80
4 ou 7 septembre, sur l'eau à la marina de la Ronde, espace disponible pour bâteaux usagés. Rés: 336-8110.

921 Bateaux - Moteurs Yachts

FAIRLINE 22, 260 Mercruiser, tout équipé, épargnez $4,000.
FAIRLINE 29, 2x470 Mercruiser, épargnez $10,000.
BOULANGER YACHT INC.
2225 St-Joseph, Lachine
637-4408

H.R. 25' bois, mât metal, 5 voiles, bien équipé, 722-9319, 721-2025.

INVITATION (Bombardier) 1980 neuf. Prix rég.$1825. Spécial $1449, 658-4336.

MIRAGE 24', 4 voiles dont spi, Chrysler 10, démarreur électrique, bateau équipé au complet. 626-9119.

PLANCHE à voile à vendre Skimer, approximativement $750. Téléphoner entre 18h et 21h à:735-0988 du lundi au vendredi

PLUSIEURS planches à voile usagées à vendre, 1-819-326-4121 ou 1-819-322-6002

SEARAY 225, Express Cruiser 79, Mercruiser 260 HP, équipé au complet, 120 heures de marche, très propre, 1-742-0172

TANZER 26',tout équipé croisière, tel. entre 18h et 20h 30. 527-9439.

TROJAN F-30, 1975, Flying bridge, état neuf, $38,500, jour 655-4323, soir 655-3387.

TROJAN 1977, F28, 12' large, vitre patio, grand salon, Flybridge, 2 moteurs 2 conduites, $52,500, 327-1652.

TROJAN 30 pi, 2 moteurs Graymarin, 170 forces, $9,800. Jour 435-1951, soir 581-0674.

TROJAN 36' tri-cabine, fibre de verre, 2-260HP Chrysler, génératrice, air climatisé, tout équipé, très bonne condition. (613) 632-4025.

TROJAN, 30 pi, 1977, Twin C-225, tout équipé et absolument comme neuf. Amarré Marina de l'Expo, Jetée V, acheteur informé et sérieux seulement. 325-1874 ou contactez M. R. Archambault 879-9038

VOILE: cours personnalisé lac St-Louis. Louis Charbonneau 692-6982.

VOILIER suédois Végo 27' tout équipé prêt pour croisières, $25,000. 773-0486 entre 6h et 8hp.m.

VOILIER Morgan 27', impeccable, coursecroisière, $26,000. Thivierge, 842-6212

VOILIER Nordica, 20 pi, moteur diesel, 3 voiles, bien équipé. Appelez semaine après 6h pm: 353-6175.

VOILIER North Star, 26 pi, moteur Yanmar diesel, beaucoup d'extra, parfaite condition, $22,000 négociable. Soir: 418-681-3887 et 819-379-2522.

VOILIER Sloop 30'x9', fibre de verre et acajou, 6 voiles, tout équipé croisière, $23,000, 581-2228 après 18h

VOILIER 18' "Le Picoteux", quillors très sécuritaire, fibre de verre, 3 voiles moteur Johnson 9.5, $4,200. 438-1800

WINDSURFER, l'authentique. 658-4336.

925 Motocyclettes — Scooters

ACHETONS motos usagées toutes marques: Norton-Triumph-BSA-Honda-Kawa-Yamaha-Susuki. Firmot, 1316 Notre-Dame O., 933-5641

HONDA 1000 78, occasion unique, vrai bijou, 661-4787.

KAWA 1978, 1000, $2,950, comme neuve, 325-6804, 665-2023.

SUZUKI RM50, 1978, 324-2435.

YAMAHA 750 - 79
A voir pour confort, beauté, performance. Plusieurs extras et un bon prix, René jour 252-9251

927 Remorques — Roulottes

A LOUER roulottes motorisées "Winnebago". A partir de $400. Encore plusieurs disponibles au mois d'aout. Pavillon de l'Auto, 7665 Lacordaire, 259-6981.

A LOUER, tente-roulotte, toit rigide, équipé, 678-2998.

ACHETONS: roulottes toutes grandeurs. 435-1969.

AIRSTREAM 27' propre, lits jumeaux, équipée, $12,000, 353-1309.

AUBAINE, petit motorisé, Funcraft 76, couche 4, $9800. 474-0319.

AUTOBUS dodge, (3) longues, sacrifierais, cause départ. 526-7349.

BUSCAMPER cuisine, chauffe-eau, douche, 5 lits, moteur neuf, 110-12V, gaz propane 100 livres. 487-5641, 721-6173.

CAMPEUR Van Ford 1979, tout équipé, $8,900, 677-2391.

FIFTH WHEEL Mayfair, 26 pieds, 1972, équipé. $6650. 625-2360.

HOLIDAY 74, 20' équipée, tandem, auvent automatique, 467-3712.

LOCATION de tentes-roulottes Bonair 1980, Location KC, 733-6064

MAISON MOTORISEE Pace Arrow 1976, 28,000 milles, avec génératrice, air conditionné, auvent, coffre à bagages. 622-5000.

MOTORISE Unik 72, 22 pi, prêt pour voyage. $9500. 522-4430

POUR FAIRE PLACE
AUX MODELES 1981
TOUS NOS MODELES 80
de 15 à 35 pieds sont reduits
Roulottes Ste-Anne, Route 335, Ste-Anne des Plaines, 478-1772.

REMORQUE 8x14 pi, 2 essieux, $1,000, 649-2862.

ROULOTTE Carnaval 17 pi, parfait état, couche 6 personnes, $3,200, terrain gratuit pour fin de saison, 671-5320.

ROULOTTE Corsaire, 15pi, de luxe, bas millage, excellente condition. 667-8567.

ROULOTTE 18', douche, four, à vendre ou louer. 642-8957

SPECIAL. Roulottes Taurus, Camper 79 démonstrateur, forte réduction roulottes, tentes-roulottes 80, service, Magella Roy Sport, Boucherville, 655-3811.

TENTE-Roulotte Lionel 78, 6 places avec auvent, $2500, 625-2077

TENTE-REMORQUE 1976, impeccable, meilleure offre acceptée, 1 seul jour, lundi 11 août: 457-3253.

WINNABAGO 1978, 18,000 milles, air conditionné, très propre. 622-5000.

WINNEBAGO 71, 23 pi, $8,000, 270-7403.

20 ROULOTTES: de 12 à 27 pies. A partir de $1,950. 435-1969.

930 Pneus

PNEUS (10,000) d'auto et de camion, hiver, été, radial ou ordinaire, 691-2560 691-7757.

931 Accessoires d'autos et de camions

DIFFERENTIELS et transmissions manuelles reconstruits, installations, Joron, 3845 Rivard, 845-4144

DIFFERENTIELS et transmissions manuelles reconstruits, installations, Joron, 3845 Rivard, 845-4144

EQUIPEMENT de Towing N.C.R. modèle 300, 2 cylindres hydrauliques, $2,200 ou meilleure offre. 322-6309

MOTEURS de tout genre, installation garanti, 661-5605, 648-3604.

MOTEURS de tous genres, avec installation, 477-5915, 477-0790.

936 Camions à vendre

A LIQUIDER 110 Vans Ex-Bell 1970 à 1977, garantie 45 jours 100%, 471-2303.

A St-Eustache choix 200 camions usagés. Garage Bélisle 627-2324

AU 6660 BOMBARDIER: choix de 25 camions assortis, 323-6441.

BOITE à canapé pour pick-up, directement du manufacturier, $299. Alco Sports, 4820 est, Jean-Talon, 725-6444

CAMION International, 1973, 3 tonnes, mécanique A1, $1,500, 365-6667.

CAMIONS Chevrolet 1974-75-76-77, avec boite à vidange Heil, 25 verges, 487-5429

CENTRE DE CAMIONS EX-BELL
Garantie 100%, et autres camions ½-2 tonnes, 5555 Iberville, 527-7725.

DODGE 1977, 360, 65,000 km, roues doubles, avec bascule, bonne condition, $5,000 ou échangerais pour ½ tonne fermé, 256-5539.

PICK UP ford 1973, 56,000 milles, 360 V8 automatique, avec boite camper. Prix: $1,100. 725-0483.

938 Autos, camions demandés

Achetons Autos Pour Pièces
Recicleur, 324-5366

ACHAT auto pour pièces et accidentées, payons jusqu'à $500, towing gratuit, 661-5605, soir:667-5193

ACHAT DE VIEILLES VOITURES
et aussi de camions ou d'autos accidentées. Très bon prix.
364-1684. Après 5h 486-5061

ACHETE Volkswagen Van, 1970 à 1975, peu importe l'état, 372-7357.

938 Autos - Camions demandés

ACHETONS autos, meilleur prix jusqu'à $500. 477-1634 666-4326.

ACHETONS auto et camion pour ferraille, meilleur prix, nous payons comptant. 365-5362.

ACHETONS autos pour ferraille, remorquage gratuit. 625-1946.

ACHETONS autos accidentées pour ferraille, 325-3885, 325-6241.

938 Autos - Camions demandés

ACHETONS autos accidentées ou pour scrap. Soir 622-8214, 669-2590, 389-0644.

ACHETONS AUTOS POUR REBUS. PARTICULIER. 322-6309.

Hamelin Fer et Metaux
Achetons autos et camions pour ferraille, remorquage gratuit.
661-8016

LE SUPER MARCHÉ DE L'AUTO

AUTOS À VENDRE

AVIS

LA PRESSE tient à assurer un service d'annonce qui soit fiable et, dans ce but, s'efforcer par tous les moyens de vérifier l'authenticité des faits annoncés dans cette rubrique.

Nous avons donc institué une politique pour les annonceurs qui prévoit que tout vendeur qui publie une annonce en son nom personnel mais qui travaille pour un concessionnaire est obligé de s'identifier comme agent-vendeur ou membre d'une association. Tout marchand doit mentionner sa raison sociale. Il est défendu d'employer les mots « seul propriétaire », « propriétaire original » ou « premier propriétaire » ou toute expression laissant croire que le propriétaire n'est pas un commerçant quand il en est un de fait.

Les lecteurs sont invités à rapporter toute fraude en écrivant au
Bureau d'Éthique Commerciale de Montréal, Inc.
mieux connu sous le nom de
Better Business Bureau
2055, rue Peel, suite 460
Montréal, Québec H3A 1V4
Téléphone: 286-9281

Si d'autre part, malgré notre surveillance diligente, les lecteurs se rendent compte qu'une annonce contient des faussetés ou ne satisfait pas aux exigences énoncées plus haut, nous les prions d'en informer notre journal.

AMC MATADOR 74, cause départ, 67,000 milles, bonne condition, $950, particulier. 670-4898.

AUDI 4000 & 5000 gaz ou diesel 1980. Choix de modèle et couleur. Echange accepte. Auto Mizzi - Porsche à Audi, 2134 Ste-Catherine ouest, 937-5701.

AUSTIN Marino 1977, automatique, am-fm, parfaite condition, particulier. 667-2761.

BLAZER K5, 1977, excellente condition, 4X4, 5 pneus neufs, 40,000 milles, particulier. $4350. 488-1481.

BLAZER 78, comme neuve, 721-2612, particulier.

BMW 2002, 1975, 70000 milles, moteur reconditionné, bonne carrosserie, pneus Michelin, $3,300 non negociable, soir 737-0589 particulier.

BUICK Century 1980, garantie 1 an ou 20,000 km. Au Pavillon de l'auto, 7665 Lacordaire 259-6981

BUICK Riviera 1976, Landau, air climatisé, toute équipée, comme neuve. 487-4343, particulier.

BUICK 1968 et Dodge Colt 1972, mécanique excellent. Soir 625-9280

BUICK 77, LTD, Landau, 4 portes, air, 6 Michelin, très bonne condition, $5,750. Particulier. 688-4641.

CADILLAC Eldorado, convertible, 1975, $5,000. 932-2225 particulier.

CADILLAC Sedan, 4 portes, Brougham D'Elegance, 1975, $4,500. 932-2225, particulier.

CAMARO Z-28 1977. Au Pavillon de l'Auto, 7665 Lacordaire, 259-6981.

CAMARO Z 28, 1979, 31000 km, transmission manuelle, équipée, $8,500, 584-2154, particulier.

CAUSE départ, particulier vend Ford Custom 1973, parfait état, peu roulé, prix à débattre. 737-9032.

CHEVELLE Malibu 77, automatique, parfaite condition, $3,700, 687-1769, soir 689-5601, particulier.

CHEVELLE Station Wagon, 1970, moteur V8, 307, en très bonne condition, 279-2289 particulier.

CHEVROLET Belair 77, mécanique A-1, 4 portes, 276-1713 après 5h30, particulier.

CHEVY Malibu 75, 4 portes, très propre, 70,000 milles, équipée, $2,000, 488-0616, particulier.

CHRYSLER Newport, 73, 4 portes, $900. 688-1767 particulier.

CHRYSLER 1976, Newport, 2 portes, air climatisé, propre, $2,000. 932-6206. Particulier.

CITROEN SM 1972, 5 vitesses, 42,000 milles, état exceptionnel, jamais roulée l'hiver, $12,500. 694-1135

CONCORD DL familiale, 1978, particulier, 692-4778.

CORDOBA 77, très propre, bas millage, air conditionné. Garantie 1 an ou 20,000 km. Au Pavillon de l'Auto, 7665 Lacordaire, 259-6981.

CORVETTE 1965 coupé, moteur 396 425 HP turbo jet, parfaite condition. D.K. Auto Mercedes 735-3585

CORVETTE 76, parfaite condition, tout équipée, 4 mags, 669-7433 ou 667-5506, particulier.

COUGAR XR7 1979, 9,000 milles, 471-9850, soir: 645-9904 particulier.

COUGAR XR7, 1977, toute équipée, air, 52000 milles, doit vendre, particulier, 653-7029.

CUDA 73, 32,000 milles, excellente condition, Kevin après 5h 631-8824 particulier

DATSUN 280 ZX 1980, noire, intérieur de luxe rouge vin, 3,000 km., $13,000, après 6h 656-2750, particulier.

DESTA 88 73, mécanique excellente, 6 Michelin, $950. Particulier, 738-8206

DODGE Aspen Special Deluxe, 1977, moteur 318, automatique, comme neuve 321-2987 particulier.

DODGE Aspen S.E., 1979, 2 portes, sièges baquets, pneus radiaux, etc. $4,800. Après 16:30h 352-4424, particulier.

DODGE Monaco 1977, 381-0853 particulier.

DUSTER '75, 48,000 milles, automatique, servofreins, servodirection, radio am-fm, 4 pneus radiaux neufs, $2,200 ou meilleure offre, 687-2232.

DUSTER 74, 6 cyl., automatique, 54,000 milles, servodirection, très propre, $1,500. 651-2626. Particulier.

FIESTA Ghia 78, 36,000 milles, état neuf, 1-349-1475, particulier.

FIREBIRD Formula 79, 22,000 km, $7,000 ou meilleure offre. 270-7713. 721-9104. Particulier.

FIREBIRD 1978 et 1980, très propre, garantie 1 an ou 20,000 km. Au Pavillon de l'auto, 7665 Lacordaire, 259-6981.

FIREBIRD 77 Formula, noir, 35,000 milles, stéréo cassette, mags aluminium, etc. etc. 489-5855, 471-2925, échange considéré, particulier.

FORD Custom 75, impeccable, particulier. Jour 524-3033.

FORD LTD Landau 79 état neuf, 14,000 milles, vitres portes électriques, a.m. f.m. stéréo, $6,700, particulier 326-5954.

FORD Torino, 76, 30,000 milles, condition A-1, peinture originale, 6 Michelins, am/fm stéréo, système échappement neuf, $3,200. Soir ou fins de semaine Claude 279-3494, particulier.

FORD Marquis 1973, toute équipée, prix à discuter. 25,000 milles. 683-5601, particulier.

GRAND Prix '79, aubaine, 44,000 km, (28,000 milles), sièges baquet, console, vitres électriques, servo-freins-direction, $6,400 ou meilleure offre, particulier, 697-8872.

GRAND PRIX 1976, 2 portes, sièges baquets, tout équipée, très propre, appelez 384-5215, particulier.

GRAND PRIX 74, tout équipée, 43,000 milles, $2,000, 737-2711, 327-2424, particulier.

JAGUAR XJS 1976, excellent état, peu de kilomètres, vente urgente, départ Europe, 621-3434 particulier.

JAGUAR 77, très bonne condition, $15,500, particulier, 692-4402.

JEEP CHEROKEE Chief 76, parfaite condition $3,450, 524-6400 marchand

LADA 80, 10,000km, parfait état, sacrifice, $4,300, après 6h 678-0706.

LINCOLN Continental 1972, 735-4921, particulier.

MARQUIS 1977 jamais sorti l'hiver, tout équipée, mécanique à neuf, pneus Michelin neufs. Faut voir, $4,500. Offre raisonnable acceptée. Demander après 5h p.m. Maurice, 729-7389 Particulier.

MAVERICK 75, V6, 58,000 milles, $1,200, particulier, 665-0236.

MAZDA RX7 '79, modèle GS, toit gris, 30,000 milles, $8,000 ferme, 668-5614 particulier.

MERCEDES 240D 300D 300SD: Très bonne sélection. D.K. Auto Mercedes, 735-3585.

MERCEDEZ BENZ NEUVE
Moins que $20,000. Financement ou location jusqu'à 5 ans. Venez faire un essai aujourd'hui. 735-3555.
D.K. AUTO MERCEDES BENZ

MGB 1979, bonne condition, $7,000, après 6h: 254-3952 particulier.

MGB 1979, 5 vitesses, très propre, $7,000, soir 937-6973, particulier.

MINI AUSTIN 74, très bon état, $1,200, particulier, 583-3843.

MINI AUSTIN 1976, 43,000 milles. Au Pavillon de l'auto, 7665 Lacordaire, 259-6981.

MONTE-CARLO 79, brun, V8, 305, toit ouvrable en T, 32,000 milles, $6,700. Particulier, 366-9394.

MONTE CARLO 78, Landau tout équipée, intérieur spécial. Garantie 1 an ou 20,000 km. Au Pavillon de l'auto, 7665 Lacordaire,259-6981

MUSTANG Cobra, 1980, V8, 255, spoiler avant arrière, toit soleil, pneus et suspension Michelin TRX, console, ordinateur, 471-1675, particulier.

MUSTANG Pace car, A-1, bien équipée, doit être vendue. 728-6338 sur semaine après 6h. Particulier.

MUSTANG 3 portes, 1974, V6, automatique, 50,300 milles, propre, particulier 477-1466.

NEW YORKER 1978, voiture d'exécutif, dernier 440, équipement complet, 376-9304 après 5h.

OLDSMOBILE Cutlass Supreme 74, état neuf. 276-7185 Particulier

OLDSMOBILE Regency 79, tout équipé, $8950, marchand, 524-6400.

PEUGEOT504, 78, 4 vitesses. $6000. Particulier. 687-6165

PEUGEOT 76, 504, très propre, 522-0762, particulier

PEUGEOT 79, 504, diesel, sedan, automatique, radio, toit ouvrant, vitres electriques, voiture de direction. Balance de garantie
ROGER AUTO PEUGEOT 932-2925

PINTO '79, excellente condition, $4,200, 766-3891 particulier.

PLYMOUTH familiale 78, couleur vert, cause depart, 22,000 milles (35,000 km) tout équipé, propre, climatisé, en bonne condition, $5000, soir: 842-0236 particulier.

PONTIAC Acadian 1976, 51,000 milles, excellente condition, disponible pour $1750, 649-6285, 870-5186, particulier

PONTIAC Catalina 76, avec air, garanti un an, $3,995, vendeur. 321-1498.

PONTIAC Phoenix 80, traction avant, V6 automatique, servofrein, servodirection, am-fm, sièges baquets, garantie de 6 mois, $6,500. 455-9918 Particulier.

PORSCHE 911 SC 1978, coupe, gris métallique, intérieur noir. Bas millage. Auto Mizzi Porsche à Audi, 2134 Ste-Catherine ouest, 937-5701

PORSCHE 924-911-928: Choix de couleur, échange acepté. Auto Mizzi - Porsche à Audi. 2134 Ste-Catherine ouest, 937-5701.

R-5 1980 NEUVES
Grand choix de couleur
Rabais jusqu'à $575
RENAULT VILLE MARIE
CONCESSIONNAIRE RENULT NO 1 A MONTREAL
2230 rue VIAU
— 254-9971 —

RABBIT 1979 Diesel, 4 vitesses, 2 portes, $6000. Particulier, 687-6165

RABBIT 76, 2 portes, custom, manuelle, excellente condition, certificat de garantie. Nordest Volkswagen 325-3422

RABBIT 78, Custom, 2 portes, bas millage, excellente condition, certificat de garantie. Nordest Volkswagen 325-3422

RENAULT R-5 1980 NEUVES
GRAND CHOIX DE COULEUR
RABAIS JUSQU'A $575.
RENAULT VILLE-MARIE
CONCESSIONNAIRE RENAULT NO 1 A MONTREAL
2230 rue VIAU
— 254-9971 —

RENAULT R-5, 1976-77-78-79
Choix de couleur, échange accepté, financement sur les lieux.
RENAULT VILLE-MARIE
CONCESSIONNAIRE RENAULT NO 1 A MONTREAL
2230 rue VIAU
254-9971

RENAULT 18 1981
EN DEMONSTRATION
AU PAVILLON DE L'AUTO
Venez l'essayer! (L'essayer c'est l'adopter). 7665 Lacordaire, 259-6981.

RENAULT 5 TL 1979
En spécial cette semaine seulement. Au Pavillon de l'auto, 7665 Lacordaire, 259-6981

RENAULT 5, GTL, 1980, démonstrateur, toit ouvrant, radio am-fm, bandes décoratives, 5,800 km, garantie 2 ans ou 40,000 km.
AUTO MONTREAL SUD
2066 CHEMIN CHAMBLY
LONGUEUIL
670-8410

RENAULT 5, 1980, neuves, garantie 2 ans ou 40,000 km, rabais jusqu'à $550.
AUTO MONTREAL-SUD
2066 CHEMIN CHAMBLY
LONGUEUIL
670-8410

RENAULT 5, 1980, neuves, garantie 2 ans ou 40,000 km, rabais jusqu'à $550.
AUTO MONTREAL SUD
2066 CHEMIN CHAMBLY
LONGUEUIL
670-8410

RIVIERA Buick Landau, 1976, air climatisé, toute équipée, comme neuve, 487-4343, particulier.

ROOLS ROYCE 1975, silver shadow, longue superbe condition. D.K. Auto Mercedes, 735-3585

SCOUT 11 1974, 4x4, V8, air, seulement 36000 milles, peinture neuve, équipée, Ziebart, comme neuve, $3,975, particulier, 653-4639.

SUBARU, familiale, 4x4, 1978, 28,000km., radio et air conditionné, parfaite condition. $6,200. 669-5173 Particulier.

T-BIRD 78, landau, 39,000 km, prix $4,900, particulier, 656-5832.

THUNDERBIRD74, équipée, peinture neuve $2200. Particulier. 522-4430

TRANS AM 1979, 13,000km, blanche, air, vitres électriques, etc. $8,200, marchand garantie 933-5641.

TRANS AM 77, TA 6.6, excellente condition, particulier. 352-1062

TRIUMPH Spitfire 1500, 1972, 40,000 milles, carrosserie et moteur très bonne condition. Appeler entre 5h et 8h 256-9925, particulier.

VOLVO 74, 145, station, bonne mécanique, 2e auto. $2200. Particulier. 649-1633-1632

COMET 1974, 34,000 milles, très propre, jamais sorti l'hiver, particulier, prix $1500, 663-3284.

AVIS LÉGAUX · APPELS D'OFFRES · SOUMISSIONS

Hydro-Québec

APPELS D'OFFRES

Pour 10h30, heure de Montréal, aux dates indiquées

PMS-80-19209
le mardi 26 août 1980
RÉGION MAISONNEUVE
SERVICES DE DÉNEIGEMENT AU POSTE HERTEL COMTÉ DE LAPRAIRIE
Garantie de soumission: $3,000
Principale place d'affaires au Québec

RLS-80-19189
le mardi 26 août 1980
RÉGION LAURENTIDES
SERVICES DE DÉNEIGEMENT AU CENTRE DE SERVICE ÎLE JÉSUS À LAVAL
Garantie de soumission: $3,000
Principale place d'affaires au Québec

AEP-80-19224
le mardi 26 août 1980
SERVICES DE DÉNEIGEMENT DES STATIONNEMENTS ET ENTRÉES DE QUATRE (4) ENDROITS À MONTRÉAL
Garantie de soumission: $3,000
Principale place d'affaires au Québec

CCL-80-19187
le mardi 2 septembre 1980
CONSTRUCTION SUR PYLÔNES D'ACIER ET POTEAUX TUBULAIRES DE LA LIGNE DE TRANSPORT À 315 kV ATWATER-VIGER
Garantie de soumission: $100,000
Principale place d'affaires au Québec

PMS-80-19208
le mardi 26 août 1980
RÉGION MAISONNEUVE
SERVICES DE DÉNEIGEMENT AU POSTE DUVERNAY, LAVAL
Garantie de soumission: $3,000
Principale place d'affaires au Québec

RME-80-19199
le mardi 2 septembre 1980
RÉGION MAURICIE
SERVICES DE DÉNEIGEMENT AU CENTRE DE SERVICE, AUX POSTES TERMINAL ET DES FORGES À TROIS-RIVIÈRES
Garantie de soumission: $7,000
Principale place d'affaires au Québec

RMN-80-19235
le mardi 2 septembre 1980
RÉGION MANICOUAGAN
SERVICES DE DÉNEIGEMENT AU SIÈGE RÉGIONAL À BAIE-COMEAU
Garantie de soumission: $7,000
Principale place d'affaires au Québec

Toutes les conditions de chacun des appels d'offres sont contenues dans le document qui est disponible pour examen et peut être obtenu contre un paiement NON REMBOURSABLE de $25 pour chaque exemplaire complet, chèque visé ou mandat payable à Hydro-Québec, du lundi au vendredi inclusivement de 8h30 à 16h30 à l'endroit suivant:

HYDRO-QUÉBEC
DIRECTION DES CONTRATS
BUREAU No 809
75 OUEST, BOUL. DORCHESTER
MONTRÉAL, QUÉ., CANADA H2Z 1A4

Pour renseignements, tél. (514) 285-1711, poste 1464

La garantie de soumission susmentionnée doit être, au choix du soumissionnaire soit un chèque visé, soit un bon de garantie de soumission, au montant indiqué.

Lorsqu'il est indiqué ci-haut qu'une soumission partielle est acceptable, la garantie choisie doit être d'un montant égal au multiple de $1,000 le plus près de DIX POUR CENT (10%) de la somme totale de la soumission ou de la proposition la plus élevée, jusqu'à concurrence du montant mentionné ci-dessus.

Seules les personnes, sociétés, et corporations qui auront obtenu le document d'appel d'offres directement du bureau sus-indiqué sont admises à soumissionner.

Hydro-Québec se réserve le droit de rejeter l'une quelconque ou toutes les soumissions reçues.

Le secrétaire, Me J. BERNIER

Travaux publics Canada / Public Works Canada

APPEL D'OFFRES

DES OFFRES CACHETÉES, visant la location de locaux adressés à l'**Administrateur régional des services financiers et administratifs, ministère des Travaux publics, 2001, rue University, 18e étage, MONTRÉAL (Québec) H3A 1K3** et portant sur l'enveloppe la désignation et le numéro du projet, seront reçues jusqu'à 15:00 heures à la date limite déterminée. On peut se procurer les documents d'offre par l'entremise du **Bureau de distribution des plans** à l'adresse mentionnée ci-haut.

LOCATION

Appel d'offres no 80M-253P
Location d'espace commercial
SAINT-JEAN-SUR-RICHELIEU (Québec).
Dépôt: aucun
Date limite: le jeudi 18 septembre 1980

INSTRUCTIONS

Des locaux d'une superficie totale d'approximativement 1160 m² d'espace utilisable tel que précisé aux documents de soumission sont requis à des fins de location dans la ville de SAINT-JEAN-SUR-RICHELIEU (Québec).

On ne tiendra compte que des immeubles situés à l'intérieur du secteur délimité par le périmètre suivant:
Nord: boul. Saint-Luc
Sud: boul. Vanier
Ouest: boul. Industriel
Est: la rivière Richelieu

Le Ministère ne s'engage à accepter ni la plus basse ni aucune des offres.

Prenez avis que Dame Lucette David Zakaib, 14, rue Emile, Laval-des-Rapides, détentrice du permis M-000 109, **Classe de permis:** Service d'autobus. **Service:** transport d'enfants de trois (3) à sept (7) ans, de leur résidence située dans le territoire ci-après mentionné et se rendant à l'école maternelle suivante, et retour: Le Jardin Rose, 14, rue Emile, Laval-des-Rapides, Qué. **Territoire:** Le parcours s'effectuera dans le quadrilatère borné par les rues suivantes: Nord: rue Ouimet; Sud: boul. Lévesque; Ouest, 15e Avenue, Laval-des-Rapides; Est: rue Bellevue, s'adressera à la Commission des Transports du Québec dans le but d'obtenir l'autorisation de transférer son permis en faveur de: Transport Les Ecores Inc., 2430 Guindon, Laval, conformément aux dispositions des articles 2.59.1 et 2.58.1 du règlement 2. Tout intéressé peut y faire opposition dans les cinq (5) jours qui suivent la date de la troisième parution dans les journaux.
1ère parution lundi, 11 août 1980.

COMMISSION DE TRANSPORT DE LA COMMUNAUTÉ URBAINE DE MONTRÉAL

APPEL PUBLIC D'OFFRES

Nos 771-07-80, 772-07-80, 773-08-80

La Commission demande des offres pour la fourniture de

a) Plateaux de marches pour escaliers mécaniques
b) Rectifieuses de garnitures de freins
c) Machine dégarnir les sabots de freins

Pour obtenir le dossier de soumission, s'adresser au Directeur du service de l'Approvisionnement, 8845, boulevard Saint-Laurent, Montréal, Québec (877-6156).

Toute soumission doit être présentée en double exemplaire sur les formules et sous l'enveloppe cachetée fournies à cette fin, et être accompagnée d'un chèque visé à l'ordre de la Commission, tiré sur une banque canadienne, au montant de

a) Quinze cents dollars ($1,500)
b) aucun
c) aucun

Pour être validement reçues, les soumissions doivent se trouver physiquement entre les mains du secrétaire, à son bureau, suite 912, 159, rue Saint-Antoine ouest, Montréal, au plus tard le 3 SEPTEMBRE 1980, à douze heures (12:00), heure officielle de Montréal, indiquée à l'horloge en vue du public au Secrétariat de la Commission.

Les soumissions seront ouvertes à l'heure et au jour susdits, à la suite 1006 de l'adresse ci-dessus.

La Commission se réserve le droit de rejeter les soumissions et n'encourt aucune obligation envers les soumissionnaires.

Le Secrétaire
et conseiler juridique
Yvon Clermont, c.r.

Miracle Mart

CORRECTIONS

Corrections à notre cahier publicitaire «Solde Célébration» du 11 août.

Page 4:
Le chandail à col cheminée «H» n'est pas vendu dans les tons de mûre ou chamois. Ces couleurs sont remplacées par le vert jade et ivoire.

Page 7:
Le poncho et l'imper réversible pour garçons ne sont pas confectionnés au Canada.

Page 9:
La livraison du jogger ProScor sera retardée. Cependant, nous offrons à nos clients soit un bon de réservation ou une autre chaussure de meilleure qualité au même prix. Cette chaussure sera un jogger en nylon avec bordure de suède. Bleu/jaune. Ord. 16.99.

Page 9:
Le prix ordinaire de la botte de travail pour garçons est de 21.99 offrant ainsi un rabais de $5.

Page 10:
L'assortiment de ceintures pour enfants n'inclut pas des modèles en suède.

Page 14:
Le bavoir illustré à 3.44 le pqt n'est pas le bavoir 7 jours et est vendu à 1.44 ch. Cependant, les bavoirs 7 jours sont vendus à 3.44 le paquet.

Page 14:
Le seau à couches «D» peut contenir 3 douzaines de couches et se vend 3.88 ch.

Page 15:
Les illustrations des serviettes et des draps ont été transposées.

Page 24:
A cause de problèmes de livraison, le sac à dos à 6.99 ne sera pas vendu.

Page 22
L'ensemble de tournevis à 2.79 aurait dû se lire 5 pièces au lieu de 6 pièces.

NOUS NOUS EXCUSONS AUPRÈS DE NOTRE CLIENTÈLE

LA SOCIÉTÉ DE RELOGEMENT DE FORT GEORGE

APPEL D'OFFRES

CONSTRUCTION DE L'ÉGLISE ANGLICANE DE CHISASIBI

LES SOUMISSIONS CACHETÉES, POUR LA CONSTRUCTION DE L'ÉGLISE ANGLICANE DE CHISASIBI SERONT REÇUES PAR LA SOCIÉTÉ DE RELOGEMENT DE FORT GEORGE, AU 1130 OUEST RUE SHERBROOKE, 4e ÉTAGE, MONTRÉAL, QUÉBEC, JUSQU'À MIDI LE 3 SEPTEMBRE 1980. LES DOCUMENTS DE SOUMISSION, PLANS ET SPÉCIFICATIONS PEUVENT ÊTRE OBTENUS À CETTE ADRESSE POUR LA SOMME DE $50. L'ENSEMBLE (NON REMBOURSABLE) PAYABLE À LA SOCIÉTÉ DE RELOGEMENT DE FORT GEORGE PAR MANDAT OU CHÈQUE CERTIFIÉ, DURANT LES HEURES NORMALES DE BUREAU SOIT 8h00 À 16h30 DU LUNDI AU VENDREDI. POUR DE PLUS AMPLES INFORMATIONS TÉLÉPHONER AU NUMÉRO (514) 286-1263.

UN CAUTIONNEMENT DE SOUMISSION D'UN MONTANT DE $40,000 DEVRA ACCOMPAGNER L'OFFRE. LA SOCIÉTÉ SE RÉSERVE LE DROIT DE REJETER L'UNE QUELCONQUE OU TOUTES LES SOUMISSIONS REÇUES.

JEAN-CLAUDE MALO
DIRECTEUR DE PROJET
Montréal, le 8 août 1980

APPEL D'OFFRES

CONDUITES DE RACCORDEMENT LOTS 28 ET 67
Contrat assainissement des eaux 1204

Ce contrat consiste essentiellement en la construction en tunnel de deux conduites de raccordement de 1500 millimètres de diamètre sur des longueurs approximatives de 588 et 1025 mètres et d'ouvrages connexes en béton monolithique dans la ville de Pierrefonds.

Toute soumission doit, pour être validement reçue, se trouver physiquement, sous pli cacheté, entre les mains du Secrétaire général, au 2, Complexe Desjardins, 21e étage, Montréal, avant MIDI, le 9 septembre 1980 et sera ouverte à son bureau à MIDI, du même jour.

Les soumissionnaires pourront se procurer le dossier de soumission en s'adressant au Service de l'assainissement des eaux, 12001 est, boulevard Maurice-Duplessis, quartier Rivière-des-Prairies, Montréal H1C 1V3. Le dossier de soumission sera remis sur paiement, sous forme d'un chèque visé sur une banque canadienne et payable à l'ordre de la Communauté urbaine de Montréal d'un montant de quarante dollars (40,00$) NON REMBOURSABLE, en monnaie légale du Canada, pour chaque exemplaire. Les documents peuvent également être consultés, sans frais au bureau du Service de l'assainissement des eaux.

Le contrat faisant l'objet du présent appel d'offres est subventionné entre autres, par le Gouvernement du Québec, et, à cet effet, les soumissionnaires devront noter qu'en vertu de l'article 111 de la Loi de la Communauté, le Comité exécutif peut accorder le contrat à un soumissionnaire qui n'a pas fait la soumission la plus basse, dans le but de satisfaire aux conditions d'octroi d'une subvention gouvernementale.

Les soumissions, pour être valides, devront être accompagnées d'un chèque visé pour une somme de trois cent mille dollars (300,000.00 $) en monnaie légale du Canada, ou d'un cautionnement de soumission (bid bond) d'une valeur de six cent mille dollars canadiens (600 000,00$).

Montréal, Québec
Le 5 août 1980

Le Secrétaire Général
Gérard Duhamel

COMMUNAUTÉ URBAINE DE MONTRÉAL
1970-1980 dix ans au service de la population

Transports Canada / Transport Canada
Garde côtière canadienne / Canadian Coast Guard

APPEL D'OFFRES

DOSSIER G.D.G.C.C. 46

DRAGAGE D'ENTRETIEN ANCRAGE DE BATISCAN

Des offres, sous pli cacheté, correspondant au projet en titre et adressées comme suit:

Surintendant, Gestion du Matériel
Transports Canada
Garde Côtière Canadienne
Edifice du Port de Montréal
Aile no. 3, Cité du Havre
Montréal, P.Q. H3C 3R5
(téléphone: 283-3564)

seront reçu jusqu'à 15:00 heures, H. locale, le 3 septembre 1980.

Les plans, devis et documents connexes peuvent être obtenus au bureau du Surintendant, Gestion du Matériel, moyennant le dépôt d'un chèque bancaire certifié de deux cents dollars ($200.00) fait à l'ordre du Receveur Général du Canada. Ce dépôt sera remboursé si les documents sont rendus en bon état, moins d'un mois après la date d'ouverture des offres.

Les plans et devis peuvent être examinés à l'adresse susmentionnée ou au bureau de l'Association de la Construction de Montréal et de Québec.

Ni la plus basse, ni aucune des offres reçues, ne sera nécessairement retenue.

Paul Champagne
Gérant de district

La Voie maritime / The Seaway
Transports Canada / Transport Canada

AVIS AUX ENTREPRENEURS

Des soumissions cachetées dans des enveloppes fournies par l'Administration de la Voie maritime du Saint-Laurent et marquées «SOUMISSION POUR LE CONTRAT NO 12-1718» relativement au

DRAGAGE DU BANC DE LANCASTER (1980)
lac ST-FRANÇOIS
VOIE MARITIME, RÉGION DE L'EST

seront reçues à l'Édifice de la Voie maritime, Pièce 312, Écluse de Saint-Lambert, Casier Postal 97, Saint-Lambert, Québec, J4P 3N7, jusqu'à 15:00 heures, heure avancée de l'Est, le mercredi 3 septembre 1980. On pourra se procurer les documents nécessaires à cette adresse contre versement de $100.00 comptant, ou chèque visé, établi à l'ordre de l'Administration de la Voie maritime du Saint-Laurent, montant qui sera remboursable sur réception du document ci-haut, en bon état, dans un délai de 30 jours de la date fixée ci-dessus pour le retour des soumissions.

Pour être admissible, la soumission doit être conforme aux spécifications mentionnées dans les documents fournis et doit être accompagnée de la garantie prescrite. Les termes dans lesquels l'Entrepreneur a présenté son offre constitueront le langage dominant aux fins de la rédaction et de l'application du Contrat.

L'Administration ne s'engage pas à accepter la plus basse ou toute autre soumission.

Le secrétaire,
L.E. Beland.

ADMINISTRATION DE LA VOIE MARITIME DU SAINT-LAURENT,
OTTAWA, LE 11 AOÛT 1980.

Êtes-vous observateur?

SOLUTION

1) Oreille droite du grand singe.
2) Pouce de sa main droite.
3) Un barreau plus long devant le grand singe.
4) Briquetage du mur complété.
5) Queue du bébé singe déplacée.
6) Son pied droit plus court.
7) Coin droit de la muraille incomplet.
8) Branche droite de l'arbre.

AVIS EST PAR LES PRÉSENTES DONNÉ que l'acte du 22 juillet 1980, en vertu duquel Tabagies Exclusives Inc. a fait cession de ses créances, actuelles et à venir, à Beaver Diversified Corporation, a été enregistré au bureau du régistraire de la division d'enregistrement de Terrebonne, le 22 juillet 1980, sous le numéro 59312. Jacob Aaron, procureur de Beaver Diversified Corporation.

l'autotestament inc.

FAITES VOTRE TESTAMENT VOUS-MÊME À PEU DE FRAIS

Grâce à notre formule préparée par des spécialistes du droit, faites vous-même le choix de vos héritiers d'une façon simple et légale et placez-les ainsi à l'abri des tracas financiers.

POUR INFORMATIONS SANS OBLIGATION:

Nom: ____

Adresse: ____

Code P. ____

Postez à:
L'AUTOTESTAMENT inc.,
15 Boul. Lévesque,
Laval (Pont-Viau) H7G 1B3

11-08-80

VILLE DE MONTRÉAL

ENCAN PUBLIC

AUTOMOBILES — CAMIONS — MOTO — TRACTEUR
DIVISION DE LA RÉCUPÉRATION — 969 EST LOUVAIN
MERCREDI, LE 13 AOÛT 1980 À 09H30

AUTOMOBILES:
62 — Dodge, Ford, Hornet, Plymouth, Valiant, 1974 à 1977

CAMIONS:
15 — 4 — bennes basculantes: Dodge, G.M.C. 1968 à 1971.
3 — fourgons: Dodge, 1970 à 1973
6 — fourgonnettes: Dodge, 1977
1 — plate-forme: Chevrolet, 1967
1 — 4 roues motrices: International 1973

GÉNÉRATRICE:
à vapeur Simcoe, 1955, sur remorque

MALAXEURS D'ASPHALTE:
2 — Mc Connaughay, 1974.

MOTOCYCLETTE:
1 — Harley-Davidson, 1976

POMPES:
4 — Homelite, Monarch, 1959 à 1974

REMORQUES:
2 — F.A.M., 1958

TONDEUSES:
18 — Jacobsen, Lawn-Boy, Ryan, 1967 à 1979

TRACTEUR-CHARGEUR:
1 — sur roue Massey-Ferguson, 1968

DIVERS:
Armoires-vestiaires, balances, boyaux, bureaux, chaises, classeurs, comptoirs cries, cylindres hydrauliques, enregistreurs Sony, escabeaux, éviers, fauteuils, globes guérites, jantes, luminaires, palans à chaise, pièces de véhicule, pneus, tables, tuteurs d'acier, etc...

VISITE:
le mardi 12 août 1980, 10H00 à 16H00
Renseignements: 382-4470

MÉTHODE DE VENTE:
a) Un dépôt de 10% sera exigé à l'adjudication de chaque lot
b) Paiement: argent comptant ou chèque visé
c) Les marchandises seront vendues dans leur état actuel et telles que vues.

SERVICE DE L'APPROVISIONNEMENT — RÉCUPÉRATION

Hôtel de Ville
Montréal, le 11 août 1980

Le Greffier de la Ville
MARC BOYER

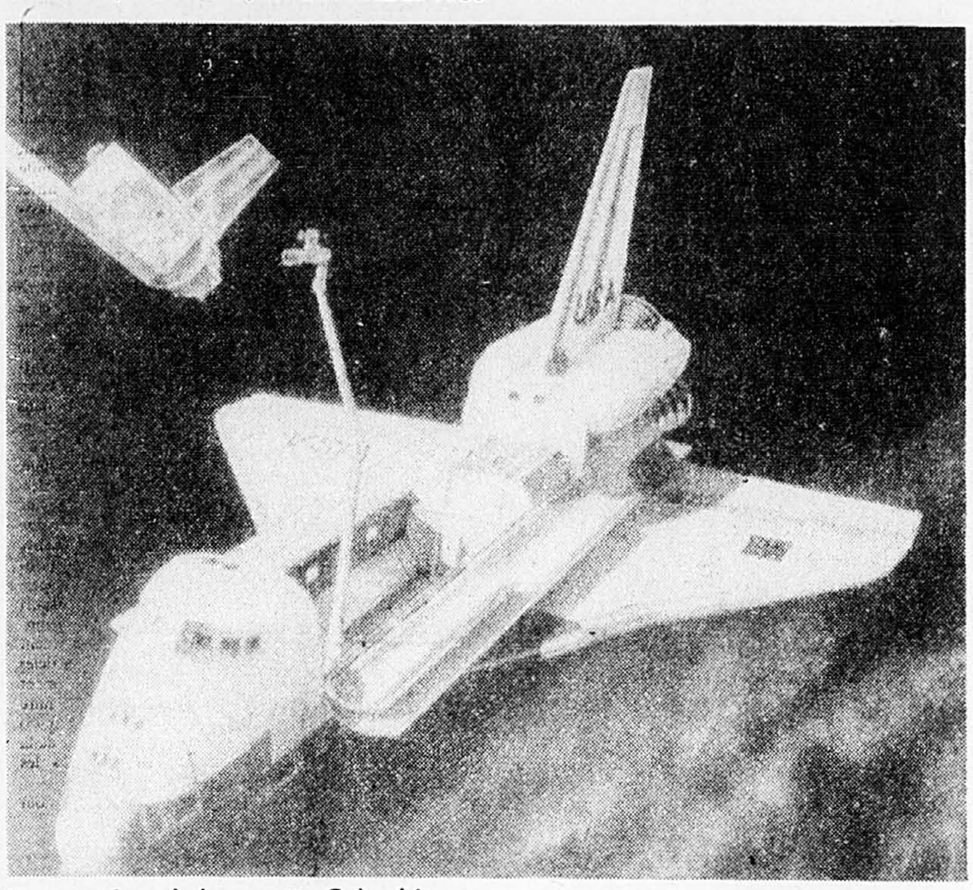

Une esquisse de la navette Columbia

Bras canadien pour Columbia

■ OTTAWA (d'après CP) — Lorsque la navette spatiale américaine Columbia sera lancée dans l'espace, en 1981, elle transportera un dispositif canadien essentiel à cette mission, Le «Remote Manipulator System (RMS)», un bras de métal capable de manutentionner des satellites de près de 3,000 kilogrammes comme s'il s'agissait de jouets.

Ce dispositif de $95.4 millions a été conçu par le Conseil national de la recherche et construit par la compagnie Spar Aerospace, de Toronto, spécialement pour le programme de navette spatiale de la Régie américaine de l'aéronautique et de l'espace.

Le directeur du projet, M. Art Hunter, précise que sans ce bras de 16 mètres, la navette ne pourrait jamais placer de nouveaux satellites en orbite, ni en retirer les satellites défectueux pour les faire réparer sur terre. «Il n'y a aucun autre moyen de récupérer un satellite dont le carburant ou les batteries se sont épuisés», dit-il.

Le bras est désormais prêt à subir les derniers tests, et des représentants de la NASA doivent se rendre à Toronto le mois prochain pour l'examiner; il sera transporté un mois plus tard au Centre spatial Kennedy, à Miami.

La NASA avait demandé, en 1975, au Conseil de la recherche de s'occuper de ce programme, et elle se propose d'acheter à la compagnie Spar tous les futurs bras qui seront construits pour les autres navettes, au coût de quelque $70 millions chacun, ainsi que les pièces de rechange. La compagnie et ses sous-traitants effectueront également toutes les réparations nécessaires.

Le bras en question possède des jointures tout comme un bras humain, et est muni d'une caméra de télévision pour que les astronautes puissent en faire fonctionner la «main», dont la tâche est de s'agripper au satellite.

Le dispositif de 365 kilos a été conçu pour être utilisé exclusivement dans le vide spatial, et il ne pourrait même pas soulever son propre poids sur terre.

Ce projet doit également entraîner des effets économiques secondaires importants pour le Canada: plus de 600 ingénieurs y ont été employés, et, selon M. Hunter, on ne peut utiliser un si grand nombre de spécialistes à une entreprise aussi complexe sans que d'autres demandes du genre ne parviennent d'un peu partout: l'Hydro-Ontario s'est d'ores et déjà déclarée intéressée à utiliser des bras du même type pour manipuler des contenants de déchets radio-actifs ou manutentionner les différentes pièces de réacteurs nucléaires.

Plusieurs entreprises européennes sont d'avis, quant à elles, qu'il s'agit d'un dispositif idéal pour les opérations industrielles sous-marines.

Résidents et internes vont manifester mercredi à Québec

■ QUÉBEC (PC) — À la suite du retard apporté à la signature de la convention collective entre l'Association des hôpitaux de la province de Québec (AHPQ) et la Fédération des médecins résidents et internes du Québec (FMRIQ), les résidents et internes de la région de Québec ont décidé d'une manifestation le 13 août prochain sur la colline parlementaire.

La même décision devait être prise en soirée, jeudi, dans les quatre associations de la FMRIQ, a indiqué à Québec le Dr Bruno L'Heureux, président de l'Association de la région de Québec et vice-président de la fédération.

La convention collective est échue depuis le 30 juin 1979, le dépôt des offres s'est fait l'an dernier, mais les négociations n'ont commencé qu'au printemps, a expliqué M. L'Heureux.

Pour ses premiers pas

Le gérant du jardin zoologique de Paarl en Afrique du sud aide Solomon, Girafe de deux jours, à faire ses premiers pas correctement. Solomon est la première girafe à naître dans ce jardin zoologique, toutes les autres mises bas n'ayant produit que des animaux mort-nés.

AVIS LÉGAUX · APPELS D'OFFRES · SOUMISSIONS

LA COMMISSION SCOLAIRE DE STE-THÉRÈSE

APPEL D'OFFRES

ÉCOLE PRIMAIRE DE BLAINVILLE
(LOT P 784) BLAINVILLE, P.Q.

PROPRIÉTAIRE:
LA COMMISSION SCOLAIRE DE STE-THÉRÈSE,
6, rue Tassé, Ste-Thérèse, P.Q. Tél.: 430-2200

ARCHITECTES:
LES ARCHITECTES CARRIÈRE & WOODROUGH,
350, boul. Sauvé, suite 403,
St-Eustache, P.Q. Tél.: 472-6910

INGÉNIEURS EN STRUCTURE/MÉCANIQUE/ÉLECTRICITÉ:
DUPRAS, LEDOUX, PRIMEAU, MACCABEE & ASS.
4070 ouest, rue Jean-Talon,
Montréal, P.Q. H4P 1V5 Tél.: 731-3556

INGÉNIEURS EN MÉCANIQUE DES SOLS:
LES LABORATOIRES VILLE-MARIE INC.,
1200 ouest, boul. St-Martin,
Laval. Tel.: 384-5660

La Commission scolaire de Ste-Thérèse, propriétaire demande des soumissions pour la construction de l'école primaire de Blainville à Blainville, P.Q. (Lot p-784).

Seuls sont autorisés à soumissionner pour l'exécution des travaux, les entrepreneurs de construction au sens de la Loi sur la qualification des entrepreneurs de construction (1975, L.Q., chapitre 53) qui ont leur principale place d'affaires dans la Province de Québec.

Les plans, devis, documents contractuels et autres renseignements pourront être obtenus au bureau de l'architecte, à partir de 13 heures, MARDI, le 12 août 1980, contre un dépôt de $100.00 (cent dollars) qui sera remboursé au soumissionnaire s'il remet les plans et devis en bon état, dans les trente (30) jours qui suivent l'ouverture des soumissions.

Les soumissions devront être accompagnées d'un chèque visé au montant de $160,000 (cent-soixante-milles) dollars à l'ordre du propriétaire La Commission Scolaire de Ste-Thérèse, ou d'un cautionnement de soumission, établi au même montant valide pour une période de quarante-cinq jours (45) de la date d'ouverture des soumissions. Cette garantie de soumission devra être échangée à la signature du contrat pour un cautionnement d'exécution et un cautionnement des obligations pour gages, matériaux et services, chacun égal à cinquante pour cent (50%) du montant du contrat.

Les soumissions (l'original et deux copies) dans des enveloppes cachetées et adressées au soussigné, seront reçues au Bureau du Directeur général, 6, rue Tassé, Ste-Thérèse jusqu'à 15 heures, heure en vigueur localement, le troisième jour du mois de septembre 1980, pour être ouvertes publiquement au même endroit, le même jour et à la même heure.

L'entrepreneur soumissionnaire a la responsabilité de s'assurer que les sous-traitants qu'il a choisis dans les spécialités ci-dessous mentionnées, lui fourniront, à leurs frais, un cautionnement d'exécution et un cautionnement des obligations pour gages, matériaux et services, chacun pour 50% du prix du contrat de la spécialité.

Spécialités:		Montant du chèque visé ou cautionnement de soumission en dollars
4/A	Maçonnerie	$(10,000.00)
7/A	Toiture et tôlerie	$(3,500.00)
9/A	Peinture	$(2,500.00)
9/B et 9/D	Tuile vinyle - amiante et tapis - moquette	$(4,000.00)
9/C	Placoplâtre	$(10,000.00)
9/E et 9/F	Grès cerame, tuile céramique et terrazo	$(5,000.00)
9/G	Plafonds en tuile acoustique	$(4,000.00)
5.1	Charpente métallique	$(24,000.00)
	Plomberie	$(8,500.00)
	Ventilation	$(17,000.00)
	Électricité, chauffage	$(21,000.00)
	Communication	$(2,000.00)

Les soumissions de ces sous-traitants seront accompagnées d'un chèque visé au montant stipulé ci-dessus, fait à l'ordre du propriétaire, ou d'un cautionnement de soumission établi au même montant, valide pour 60 jours de la date d'ouverture des soumissions.

Les entrepreneurs soumissionnaires sont responsables du choix des sous-traitants, tant pour leur solvabilité que pour le contenu de leur soumission.

Toutes les soumissions devront être faites conformément aux dispositions de l'arrêté en Conseil 2380 en date du 7 décembre 1961.

Le propriétaire ne s'engage à accepter la plus basse ou quelqu'autre des soumissions reçues.

Donné à Ste-Thérèse, ce 4e jour du mois d'août 1980.

JEAN POITRAS,
Directeur général

Travaux publics Canada — Public Works Canada

APPEL D'OFFRES

DES SOUMISSIONS CACHETÉES, visant les entreprises ou services énumérés ci-après, adressées à l'**Administrateur régional des Services financiers et administratifs, Région du Québec, ministère des Travaux publics, 18e étage, 2001, rue University, Montréal (Québec) H3A 1K3**, seront reçues jusqu'à 15:00, à la date limite déterminée. On peut se procurer les documents de soumission par l'entremise du **Bureau de Distribution des plans** à l'adresse ci-haut mentionnée sur versement du dépôt exigible.

ENTREPRISE

Appel d'offres no 80M-265P
Calfatage et réfection de toitures
Unité des soins chroniques
Hôpital Sainte-Anne
SAINTE-ANNE-DE-BELLEVUE (Québec)

On peut consulter les documents de soumission aux bureaux de poste suivants: Sainte-Anne-de-Bellevue, Dorion, Vaudreuil, et Pointe-Claire (Québec) ainsi qu'au bureau de l'Association de la Construction à Montréal (Québec)

Date limite: le mercredi 27 août 1980

Dépôt: $50.00

Renseignements: Tél.: (514) 283-2497
283-6656 et
283-6554

INSTRUCTIONS

Le dépôt afférent aux plans et devis doit être sous forme d'un chèque bancaire visé établi à l'ordre du Receveur général du Canada. Il sera remboursé sur retour des documents en bon état dans le mois qui suivra le jour du dépouillement des offres.

Le Ministère ne s'engage à accepter ni la plus basse ni aucune des soumissions.

REMERCIEMENTS

Prière au St-Esprit
St-Esprit toi qui m'éclaircis tout, qui illumines tous les chemins pour que je puisse atteindre mon idéal, toi qui me donnes le don divin de pardonner et oublier le mal qu'on me fait et que dans tous les instants de ma vie tu es avec moi, je veux pendant ce court dialogue te remercier pour tout et confirmer encore une fois que je ne veux pas me séparer de toi à jamais, même et malgré n'importe quelle illusion matérielle. Je désire être avec toi dans la gloire éternelle. Merci de ta miséricorde envers moi et les miens. (La personne devra dire cette prière pendant trois jours de suite.) Après les 3 jours, la grâce demandée sera obtenue même si elle pourrait paraître difficile. Faire publier aussitôt la grâce obtenue sans dire la demande, au bas mettre les initiales de la personne exaucée. S.L.R.

AVIS DE CHANGEMENT DE NOM

AVIS est donné, par les présentes, qu'une demande sera présentée au Lieutenant-Gouverneur de la Province de Québec en vertu de la loi de changement de nom, 13-14 Eliz, chapitre 77 requérant le changement de nom suivant: MARIE BERTHE HENRIETTE CLAUDETTE DUCHESNEAU, relationniste à l'Université de Montréal, domiciliée et résidant au 4949, Chemin de la Reine-Marie, app. 23, à Montréal, dit district, à MARIE BERTHE HENRIETTE MARIE-CLAUDE DUCHESNEAU, pour son propre bénéfice.

MONTRÉAL, le 5 août 1980.

ME JEAN-PIERRE WHITE,
2315 est, rue Ontario,
Montréal, Québec.
H2K 1W2
524-3697

POUR LOUER DES LOGEMENTS
LES ANNONCES CLASSÉES
285-7111

DÉCÈS REMERCIEMENTS IN MEMORIAM

décès

BERNIER (Irène, S.N.J.M.)
BÉDARD (Juliette)
BOGOS (Nick)
BOULIANNE (Jean-Georges)
CALESTAGNE (Gabrielle)
CREVIER (Roméo)
CROTEAU (René)
DE FRANCESDO (Guiseppe)
DEMERS (Bernadette)
DUBUC (Marguerite)
GUINDON (Simonne)
LEDUC (Charles)
MELOCHE (Suzanne P.M.)
PRÉZEAU (Adrien)
PROVOST (Jean)
VALADE (Rolland)

BERNIER (Irène, S.N.J.M.)
A Outremont, le 9 août 1980 est décédée Irène Bernier (Soeur Aurèle-Marie-Ange). Les funérailles auront lieu mardi le 12 courant à 14h30 à la maison mère des Soeurs des Saints-Noms-de-Jésus-et-de-Marie, 1420, boul. Mont-Royal. Parents et amis sont priés d'y assister sans autre invitation. Direction
A. Lemay Inc., 17 est, av. Laurier

BÉDARD (Juliette)
A Longueuil, le 10 août 1980 à l'âge de 56 ans est décédée Mme Jean Bédard, née Juliette Leroux. Outre son époux, elle laisse dans le deuil son fils Jean Jr, ses filles Danielle et Suzanne (Mme Yvon Fournier). Le corps ne sera pas exposé. Les funérailles auront lieu mardi le 12 courant. Ralliement à 9h 45 pour l'église Sacré-Coeur où le service sera célébré à 10h et de là au cimetière de Côte-des-Neiges, lieu de la sépulture. Parents et amis sont priés d'y assister sans autre invitation. Direction
Urgel Bourgie, 190 boul. Lemoyne, Longueuil

Avis de décès

reçus apres les heures de tombée

DUBUC (Arthur)
À Verdun, le 9 août 1980, à l'âge de 78 ans, est décédé Arthur Dubuc, époux d'Antoinette Lapointe-Dubé. Il laisse dans le deuil son beau-fils Claude Dubé, sa belle-fille Pauline, ainsi que ses petits-enfants. Les funérailles auront lieu mardi le 12 courant. Le convoi funèbre partira de la résidence funéraire
Poissant et Fils Ltée 180, rue St-Pierre St-Constant
pour se rendre à l'église de St-Constant, où le service sera célébré à 10h et de là au cimetière de St-Constant, lieu de la sépulture. Parents et amis sont priés d'y assister sans autre invitation. Salons fermés de 5 à 7h.

RAMACIERI (Francesco)
À Montréal, le 9 août 1980, à l'âge de 74 ans, est décédé Francesco Ramacieri, époux d'Anna-Maria Schiavone. Outre son épouse, il laisse dans le deuil ses fils Vincenzo, propriétaire de l'Abattoir du Nord Ltée, époux d'Helena Machia, Romano, également propriétaire de l'Abattoir du Nord Ltée, époux de Renata Panome, ainsi que de nombreux parents et amis. Les funérailles auront lieu mardi le 12 courant. Le convoi funèbre partira des salons
Alfred Dallaire Inc. 1120, rue Jean-Talon est
à 10h 45, pour se rendre à l'église Notre-Dame-de-la-Défense, où le service sera célébré à 11h et de là au cimetière de Côte-des-Neiges, lieu de la sépulture. Parents et amis sont priés d'y assister sans autre invitation.

AVIS

Avis est par les présentes donné, en vertu de l'article 26 de la Loi des pouvoirs spéciaux des corporations (S.R.Q. 1964 c. 275), que la garantie créée par l'acte de fidéicommis entre Gestion Norca Ltée, ci-après appelée la «compagnie», et Fiducie Prêt et Revenu, ès qualités de fidéicommissaire, passé le 29 septembre 1978 devant Me David N. Klineberg, notaire, et enregistré le 29 septembre 1978 dans la division d'enregistrement de Chambly sous le numéro 514709, et enregistre le 29 septembre 1978 dans la division d'enregistrement de Missisquoi sous le numéro 155646, et enregistré le 29 septembre 1978 dans la division d'enregistrement de Montréal sous le numéro 2915839, et enregistré le 29 septembre 1978 dans la division d'enregistrement de Papineau sous le numéro 152783 et que la garantie créée par l'acte de fidéicommis entre la compagnie et Fiducie Prêt et Revenu, ès qualités de fidéicommissaire, passé le 13 décembre 1979 devant Me Louise Langelier, notaire, et enregistré le 14 décembre 1979 dans la division d'enregistrement de Montréal sous le numéro 3037162, et enregistré le 17 décembre 1979 dans la division d'enregistrement de Chambly sous le numéro 545371, et enregistré le 18 décembre 1979 dans la division d'enregistrement de Missisquoi sous le numéro 160462, et enregistré le 19 décembre 1979 dans la division d'enregistrement de Papineau sous le numéro 159015, sont devenues exécutoires.

Montréal, le 30 juillet 1980
Fiducie Prêt et Revenu
Fidéicommissaire

BOGOS (Nick)
Subitement à Marieville, le 10 août 1980 à l'âge de 68 ans est décédé M. Nick Bogos, époux de Benoite Gosselin. Il laisse dans le deuil ses enfants: Selma et Francine, son frère Camille (époux de Marie-Ange Khazoom), ses soeurs: Mme Effie Handy, Mary (épouse de Ray Labrosse), Mme Lily Michael, ainsi que ses parents et amis. Les funérailles auront lieu mercredi le 13 courant. Le convoi funèbre partira des salons
Urgel Bourgie Ltée 745 est, Crémazie
pour se rendre à l'église St-Ephrem (150, 13e avenue Sud, Sherbrooke) où le service sera célébré à 3h. Parents et amis sont priés d'y assister sans autre invitation. Pas de fleurs. Dons à l'église St-Ephrem ou aux oeuvres de votre choix seraient appréciés.

BOULIANNE (Jean-Georges)
A Montréal le 10 août 1980 à l'âge de 69 ans est décédé Jean-Georges Boulianne, originaire de Jonquière, fils de feu Théodore Boulianne et de Herméline Gagnon, époux de Maria Simard. Outre son épouse, il laisse 8 enfants. A cause de sa longue maladie, la dépouille ne sera pas exposée. Les funérailles auront lieu mardi le 12 courant en l'église St-Edouard, (Beaubien et St-Denis) où le service sera célébré à 10h. Crémation, cimetière de l'Est. Dons à la Société du cancer seraient appréciés.

CALESTAGNE (Gabrielle)
A Montréal, le 9 août 1980 à l'âge de 81 ans est décédée Gabrielle Simpson, épouse de feu Arthur Calestagne. Elle laisse sa soeur Blanche (épouse de Armand Ste-Marie), ainsi que plusieurs neveux et nièces. Les funérailles auront lieu mardi le 12 courant. Le convoi funèbre partira des salons
Alfred Dallaire Inc., 2645 est, H.-Bourassa,
pour se rendre à l'église St-Antoine-Marie-Claret où le service sera célébré à 2 h et de là au cimetière de la Côte-des-Neiges, lieu de la sépulture. Parents et amis sont priés d'y assister sans autre invitation. Les salons seront fermés entre 5 h et 7 h.

CREVIER (Roméo)
À Montréal, le 9 août 1980, à l'âge de 83 ans, est décédé M. Roméo Crevier, époux de Juliette Montpetit. Outre son épouse, il laisse une fille Gisèle, quatre petits-enfants, un arrière-petit-fils, un frère Oliva (époux de Aldéa Moïse), une belle-soeur Mme Pauline Montpetit, ainsi que plusieurs neveux et nièces. Les funérailles auront lieu mardi le 12 courant. Le convoi funèbre partira des salons
Alfred Dallaire Inc., 2548, rue Beaubien est,
pour se rendre à l'église St-Marc, où le service sera célébré à 2h et de là au Crématoire Alfred Dallaire Inc., 2159 boul. St-Martin, Laval, lieu de la crémation. Parents et amis sont priés d'y assister sans autre invitation.

CROTEAU (René)
A l'hôpital Notre-Dame, le 9 août 1980 à l'âge de 78 ans est décédé M. René Croteau, époux de feu Jeanne Arcand; père de Mariette (Mme A. Bonetto). Il laisse également six petits-enfants, un arrière-petit-enfant. Les funérailles auront lieu mardi le 12 courant. Le convoi funèbre partira des salons
Wilson 123, boul. Maple, Châteauguay
pour se rendre à l'église du Christ-Roi où le service sera célébré à 10h et de là au cimetière du Christ-Roi lieu de la sépulture. Parents et amis sont priés d'y assister sans autre invitation. Heures des visites: de 2h à 5h et de 7h à 9h.

MESSES 8e ANNIVERSAIRE

BUTEAU (Onésime)
A l'occasion du 8e anniversaire du décès d'Onésime Buteau, des messes seront offertes, les 14, 15, 16 août à St-Alphonse d'Youville.

REMERCIEMENTS

Prière au St-Esprit
St-Esprit toi qui m'éclaircis tout, qui illumines tous les chemins pour que je puisse atteindre mon idéal, toi qui me donnes le don divin de pardonner et oublier le mal qu'on me fait et que dans tous les instants de ma vie tu es avec moi, je veux pendant ce court dialogue te remercier pour tout et confirmer encore une fois que je ne veux pas me séparer de toi à jamais, même et malgré n'importe quelle illusion matérielle. Je désire être avec toi dans la gloire éternelle. Merci de ta miséricorde envers moi et les miens. (La personne devra dire cette prière pendant trois jours de suite.) Après les 3 jours, la grâce demandée sera obtenue même si elle pourrait paraître difficile. Faire publier aussitôt la grâce obtenue sans dire la demande, au bas mettre les initiales de la personne exaucée. S.B.

DE FRANCESCO (Guiseppe)
A Montréal, le 8 août 1980, à l'âge de 77 ans, est décédé M. Guiseppe (Jos) de Francesco, époux de Pasqualina Galardo, fils de feu Bernardino de Francesco et de feu Felicia Amato, père de Louise, épouse de Robert Marcogliese, Bernard, époux de Seta Dersarkissian, grand-père d'Anne, Joseph et Joseph-Antony, frère d'Amelia (Mme veuve Stefano Barsi), Mariette de Francesco, Antoinette (Mme Ciro Sylvestre) et Bernardino de Francesco (d'Italie). Les funérailles auront lieu mardi le 12 courant. Le convoi funèbre partira des salons
Urgel Bourgie Ltée, 7384, rue St-Denis,
pour se rendre à l'église Notre-Dame-de-la-Défense, où le service sera célébré à 10h et de là au cimetière de Côte-des-Neiges, lieu de la sépulture. Parents et amis sont priés d'y assister sans autre invitation. Salons fermés de 5h à 7h p.m. Direction Granato Enrg.

DEMERS (Bernadette)
À Verdun, le 10 août 1980, à l'âge de 82 ans, est décédée Mme veuve Joseph Demers, née Bernadette Poliquin, épouse de feu Joseph Demers, ancien professeur de l'Université de Montréal. Elle laisse dans le deuil ses filles Thérèse (épouse de Joseph St-Jean) et Suzanne, sa soeur Jeanne, son frère Joseph. Les funérailles auront lieu mercredi le 13 courant. Le convoi funèbre partira des salons
Urgel Bourgie Ltée, 5551 Wellington,
pour se rendre à l'église Notre-Dame-Auxiliatrice, où le service sera célébré à 10h et de là au cimetière de St-Isidore-de-Laprairie, lieu de la sépulture. Parents et amis sont priés d'y assister sans autre invitation. Exposée lundi 7h. Salon fermé de 5h à 7h.

DUBUC (Marguerite)
A Montréal, le 10 août 1980 à l'âge de 73 ans est décédée Marguerite Dubuc, épouse de Servule Dubuc. Outre son époux, elle laisse ses enfants: Jeanne, Jeannette, Maurice, Rollande, Armande, Raymond, Denise, ainsi que ses petits-enfants. Les funérailles auront lieu mercredi le 13 courant. Le convoi funèbre partira des salons
Savaria Ltée, 5001 est, H.-Bourassa,
à 10h45 pour se rendre à l'église St-Camille, où le service sera célébré à 11h et de là au cimetière de l'Est, lieu de la sépulture. Parents et amis sont priés d'y assister sans autre invitation. Salon fermé de 5h à 7h.

GUINDON (Simonne)
A Vaudreuil, le 10 août 1980, à l'âge de 54 ans, est décédée Mme Armand Guindon, née Simonne Dumoulin, demeurant à 136, rue Langlois. Outre son époux, elle laisse ses filles Gisèle (épouse de Pierre Trudeau), Diane (épouse de François Charette) et deux petites-filles, Caroline et Virginie. Les funérailles auront lieu mardi le 12 courant. Le convoi funèbre partira des salons
Urgel Bourgie Ltée, 4036, Bélair,
pour se rendre à l'église St-René-Goupil où le service sera célébré à 10h et de là au cimetière de l'Est, lieu de la sépulture. Parents et amis sont priés d'y assister sans autre invitation.

LEDUC (Charles)
À St-Basile-LeGrand, le 10 août 1980, à l'âge de 56 ans, est décédé Charles Leduc, époux de Valéda Plante, demeurant rue Principale à St-Basile. Les funérailles auront lieu mercredi le 13 courant. Le convoi funèbre partira des salons funéraires
Maurice Demers 231 boul. Laurier, Beloeil
à 1h30 p.m. pour se rendre à l'église paroissiale de St-Basile, où le service sera célébré à 2h p.m. et inhumation au cimetière de St-Basile. Parents et amis sont priés d'y assister sans autre invitation. Salon fermé de 5h à 7h.

MELOCHE (Suzanne P.M.)
Le 8 août 1980, tragiquement à Calgary, Alberta, trois jours après son 19e anniversaire. Fille bien-aimée de Pauline Laporte-Meloche de Belleville, Ontario et de Raymond Meloche de Dorval, Québec; soeur de François, Louis, Patrick et Samantha. Dieu avait besoin d'un ange.

NAISSANCE

TOPPINGS
Stephen et Suzanne Toppings (née Pilon) ont le plaisir de vous annoncer la naissance de leur premier enfant Jason né le 4 août 1980 à l'hôpital Ste-Jeanne-D'Arc. Les heureux grands-parents sont M. et Mme Maurice Pilon de Chambly, ainsi que M. et Mme Thomas Toppings également de Chambly.

PRÉZEAU (Adrien)
A Montréal, le 8 août 1980, à l'âge de 82 ans, est décédé M. Adrien Prézeau, époux de feu Gilberte Denis. Il laisse dans le deuil ses enfants: Gilles, Bernard (époux de Françoise Bernier), Claude (époux de Françoise Sauriol) et Jean. Il laisse aussi ses petits-enfants, ainsi que ses soeurs Marguerite (épouse de Roméo Bellemare), Rita (épouse de Rodolphe Bruneau). Les funérailles auront lieu mardi le 12 courant. Le convoi funèbre partira des salons
Urgel Bourgie Ltée, 745 est, Crémazie,
pour se rendre à l'église St-Alphonse d'Youville, où le service sera célébré à 10h et de là au cimetière de Côte-des-Neiges, lieu de la sépulture. Parents et amis sont priés d'y assister sans autre invitation.

PROVOST (Jean)
A Dennisport, Massachusetts, le 9 août 1980 à l'âge de 63 ans, né à Beloeil le 20 août 1916, diplômé des H.E.C., Jean Provost, comptable agréé et conseillé en administration, époux de Madeleine Poirier. Outre son épouse, il laisse dans le deuil ses enfants: Gilles (époux de Christiane Lambert), Colette (épouse d'Alain Rochon), Louis (époux de Raymonde Rousseau), Luce (épouse de Bruno Lafontaine), Suzanne, Marc, Jean-Yves (époux de Diane Beaupré) et Marie; huit petits-enfants, son frère Raoul Provost (son épouse Bibianne), sa soeur Mlle Françoise Provost, ainsi que plusieurs beaux-frères, belles-soeurs, neveux et nièces et autres parents et amis. Les funérailles auront lieu mercredi le 13 courant. Le convoi funèbre partira des salons
Alfred Dallaire Inc. et J.S. Vallée Ltée 1111 ouest, Laurier, Outremont
pour se rendre à l'église Ste-Madeleine d'Outremont où le service sera célébré à 10h et de là au cimetière de Beloeil, lieu de la sépulture. Parents et amis sont priés d'y assister sans autre invitation. Heures de visites, lundi de 7h à 10h p.m., mardi de 1h à 5h et de 7h à 10h p.m. En marques de sympathies, nous suggérons un don à la Fondation du Québec des maladies du coeur au lieu de fleurs.

VALADE (Rolland)
À Montréal, le 10 août 1980, à l'âge de 71 ans, est décédé M. Rolland Valade, époux de Jeanne Casavant. Outre son épouse lui survivent ses enfants: Lise (Mme John Thompson), Claire (Mme Léo Levasseur), Jocelyne (Mme Jean Gagnon), Huguette (Mme Lauriant Rioux), Murielle (Mme Paul Archambault), Gilles (époux de Aurore Poirier), ainsi que plusieurs petits-enfants, 2 soeurs, Fernande (Mme Ernest Leblanc), Gilberte (Mme Raoûl Rochon). Les funérailles auront lieu mercredi le 13 courant. Le convoi funèbre partira des salons
Urgel Bourgie Ltée, 4036, Bélair,
pour se rendre à l'église St-René-Goupil où le service sera célébré à 10h et de là au cimetière de l'Est, lieu de la sépulture. Parents et amis sont priés d'y assister sans autre invitation.

REMERCIEMENTS

Prière au St-Esprit
St-Esprit toi qui m'éclaircis tout, qui illumines tous les chemins pour que je puisse atteindre mon idéal, toi qui me donnes le don divin de pardonner et oublier le mal qu'on me fait et que dans tous les instants de ma vie tu es avec moi, je veux pendant ce court dialogue te remercier pour tout et confirmer encore une fois que je ne veux pas me séparer de toi à jamais, même et malgré n'importe quelle illusion matérielle. Je désire être avec toi dans la gloire éternelle. Merci de ta miséricorde envers moi et les miens. (La personne devra dire cette prière pendant trois jours de suite.) Après les 3 jours, la grâce demandée sera obtenue même si elle pourrait paraître difficile. Faire publier aussitôt la grâce obtenue sans dire la demande, au bas mettre les initiales de la personne exaucée. A.D.T.

EN BREF

«Snuffy» est le plus laid

■ PETALUMA (Californie), (AFP) — «Snuffy», un bâtard de chihuahua de 11 ans, a brillamment remporté hier à Petaluma (Californie), le cinquième concours annuel du chien le plus laid. L'animal est cagneux du train avant, boite bas du train arrière et sa fourrure est pelée. Il a gagné devant un bulldong de 9 ans au faciès déprimant, «Archibald», dont la principale qualité est la faculté de se draper dans sa propre peau...

Trois millions de revolvers illégaux

■ ALBANY (AFP) — 228 seulement des quelque 3 millions de revolvers possédés illégalement par les citoyens de l'État de New York, ont été remis à la police à l'issue d'un moratoire de 60 jours décidé par les autorités, indique-t-on officiellement hier à Albany, capitale de l'État. Ce moratoire, précise-t-on, a eu lieu avant la mise en application d'une nouvelle loi sur la détention d'armes à feu. Cette loi entrera en application demain. Elle prévoit des peines maximum d'un an de prison pour les personnes ayant déjà fait l'objet d'une condamnation, trouvées dans la rue en possession d'un revolver chargé.

Rupture de l'oléoduc du sud-est européen

■ MARSEILLE (Reuter) — La rupture de l'important oléoduc du sud-est européen long de 700 kilomètres qui, à partir de près de Marseille, alimente des raffineries de l'est de la France, d'Allemagne fédérale et de Suisse, a provoqué la pollution de la Durance et d'autres cours d'eau.

La fuite a été découverte par des habitants du village de La Palud, à une centaine de kilomètres au nord-est de Marseille. Environ mille mètres cubes de pétrole se sont répandus dans la Durance toute proche et d'autres rivières de la région.

Inquiet de l'oisiveté du prince Charles

■ LONDRES (AFP) — Le prince Charles devrait être nommé gouverneur d'une des dernières colonies britanniques, ou à défaut il devrait retourner à l'université, a suggéré hier un député travailliste, inquiet de l'oisiveté prolongée de l'héritier de la couronne britannique.

«Si on ne lui trouve pas rapidement un emploi, le prince va finir par ressembler à un riche playboy international et les Britanniques vont commencer à se demander ce qu'il fait dans la vie», a estimé M. William Hamilton, qui se prépare à publier une nouvelle édition de son livre «Ma reine et moi» dans lequel il ne ménage pas ses critiques à l'égard de l'institution monarchique.

Baisse du tourisme au Nouveau-Brunswick

■ FREDERICTON (PC) — Le tourisme a accusé une légère baisse au Nouveau-Brunswick cet été. C'est ce qu'a déclaré le ministre du Tourisme de cette province, Leeland McGaw, en précisant que malgré cette baisse, l'été 1980 demeurait une très bonne saison pour cette industrie. Selon le ministre, la diminution du nombre de touristes sur les plages de la côte est serait attribuable au mauvais temps.

Délégation française en Acadie

■ CARAQUET, N.-B. (PC) — Une importante délégation française se rendra en Acadie les 15, 16 et 17 août prochains. C'est le ministre français de l'Education, Christian Beulac, qui représentera officiellement le gouvernement de Paris. Il sera accompagné notamment de l'ambassadeur de France au Canada, Pierre Maillard. Le groupe commencera sa tournée en Nouvelle-Ecosse, où il participera aux fêtes du trois cent soixante-quinzième anniversaire de la fondation de Port Royal.

téléphoto UPI

L'avion d'Air Floride dérouté sur Cuba par un individu parlant espagnol est retourné peu après à Miami. L'appareil devait se rendre à Key West, mais le pirate, affirmant qu'il était armé d'une bombe, força le pilote à changer de cap.

PIRATE «ARMÉ» D'UN SAVON

Un Boeing 737, détourné vers Cuba, regagne Miami quelques heures plus tard

■ MIAMI (AFP) — Le Boeing 737 de la compagnie «Air-Floride», détourné hier matin sur La Havane par un pirate de l'air «armé» d'un morceau de savon, a regagné l'après-midi même Miami, avec ses 27 passagers et 5 membres d'équipage, ont annoncé les autorités.

Le pirate, qui ne parlait que l'espagnol, a été arrêté à La Havane. Il s'agit d'un homme d'une cinquantaine d'années, aux cheveux bruns, de 1,70 mètre environ, a précisé la Sûreté fédérale (FBI) de Miami, qui n'a pas révélé son identité.

Les passagers, de retour à Miami qu'ils avaient quitté pour se rendre à Key West (sud de la Floride), devaient repartir pour Key West hier soir. Ils ont profité de leur escale forcée à La Havane pour faire quelques achats, a déclaré l'un d'entre eux.

Peu avant l'atterrissage prévu à Key West, le piarte del'air avait demandé à se rendre à Cuba en montrant un petit paquet équipé d'un détonateur, qui contenait en fait un simple savon. L'équipage, croyant à une bombe, avait obtempéré.

Aux termes du traité de 1973 contre la piraterie aérienne dans les Caraïbes, Cuba avait accepté de restituer les appareils, ainsi que les passagers, les équipages et les pirates aux autorités américaines. Depuis l'expiration de ce traité, en avril 1977, Cuba ne livre plus les pirates mais continue de respecter les autres clauses du traité.

Baisse du tourisme à Québec

■ QUÉBEC (PC) — Personne ne peut dire si le temps pluvieux des dernières semaines ou l'incertitude économique qui règne aux États-Unis y sont pour quelque chose, mais le nombre de touristes a diminué dans la région de la capitale provinciale au regard de l'an dernier.

Selon des chiffres rendus publics vendredi par le Bureau de tourisme de la Communauté urbaine de Québec, les demandes de renseignements touristiques ont diminué de 9.5 pour cent en juillet par rapport au même mois l'an dernier.

En juin, la situation était encore pire, alors qu'on enregistrait une diminution de 24.4 pour cent par rapport à l'année 1979.

Même si ces chiffres ne sont pas compilés scientifiquement, ils constituent un assez bon baromètre de la tendance générale, a déclaré M. Gaston Viallet, président de l'Association régionale des aubergistes de Québec.

«Nous traversons une saison difficile, a-t-il affirmé au cours d'une entrevue. Nous avons connu le pire mois de juin des trois dernières années et le début de juillet a été désastreux».

Heureusement, la situation s'est redressée quelque peu au cours des deux dernières semaines du mois, même si on impute en partie la chose à la tenue dans la capitale de deux importants congrès.

M. Viallet a affirmé qu'il était bien difficile de trouver la raison de cette diminution.

Industrie sensible

«Le tourisme est une industrie très sensible aux conditions économiques. De plus, nous ne savons pas jusqu'à quel point la température peut constituer un facteur déterminant».

Le mauvais temps ne veut pas dire que les touristes n'y sont pas, a fait remarquer de son côté le directeur de l'Association régionale du tourisme de Québec, M. Maurice Larocque.

«Les gens ont cette impression, cependant, parce que s'il fait beau dehors, on peut voir les touristes, alors qu'on ne le voit pas lorsqu'il fait mauvais».

téléphoto UPC

Un «château de sable» menaçant!

Cette sculpture de sable, qui représente une pieuvre attaquant un sous-marin, est l'une des nombreuses créations réalisées à l'occasion du second championnat annuel de châteaux de sable de White Rock, en Colombie Britannique. Au nombre des autres sculptures primées se trouvent une voiture sport anglaise grandeur nature, ainsi qu'un crucifix de sept mètres de longueur.

100,000 personnes pour clôturer la «Fête des voisins»

■ Même le soleil était de la partie hier pour couronner la «Fête des voisins» à Laval, une réussite sociale qui aura attiré au Centre de la nature plus de 100,000 citoyens à un grand spectacle, avant de se disperser sous les derniers «pétards» d'un immense feu d'artifice.

Entre autres artistes, on avait prévu la participatin de Véronique Béliveau, Donald Lautrec, Michel Louvain, Pierre Lalonde...

Et hier matin, par exemple, près de 1,000 personnes participaient au marathon, pendant que des dizaines de milliers d'autres envahissaient les nombreux foyers d'animation, pour enfants, pour personnes âgées, pour artisans, etc...

M. Pierre René de Cotret, un des organisateurs de cette fête des retrouvailles, était hautement satisfait hier soir du résultat de cette manifestation populaire.

Manifestation d'ailleurs qui marquait le 15ième anniversaire de Laval, la deuxième plus grande ville au Québec née de fusions d'une foule de municipalités environnantes.

Aujourd'hui toutefois à 17 h, à l'intérieur de l'hôtel de ville du maire Lucien Paiement, la faune politique a rendez-vous pour souligner la naissance de la première Sodeq de Laval, une société visant à développer l'économie de la région à l'aide de fonds provenant du milieu.

AUTOMNE 80
CEGEP

CONDITIONS D'ADMISSION
Si vous avez entre 18 et 78 ans et complété votre secondaire en tout ou en partie, vous pouvez étudier au CEGEP: renseignez-vous.

GRATUITÉ SCOLAIRE!!!
Inscription à des cours totalisant 180 heures: GRATUITÉ TOTALE
Inscription à des cours totalisant moins de 180 heures: Certains cours sont gratuits.

FRAIS D'INSCRIPTION: $15
Dates d'inscription: du 11 au 15 août
Sans rendez-vous, de 13 h à 21 h

Les pièces requises pour l'ouverture du dossier sont: les bulletins, le certificat de naissance et une photo.
Les étrangers: visa d'immigrant.

ÉDUCATION DES ADULTES
COURS DU SOIR, DU JOUR, CHEZ VOUS

• 150 COURS OFFERTS
• 27 DISCIPLINES

3 7 6 — 6 3 1 0

MATHÉMATIQUES
CHIMIE
BIOLOGIE
PHYSIQUE
ÉDUCATION PHYSIQUE

• CIVILISATION
• PSYCHOLOGIE
POLITIQUE
SOCIOLOGIE
• HISTOIRE
• PHILOSOPHIE
GÉOGRAPHIE
ANTHROPOLOGIE
ÉCONOMIE

• ADMINISTRATION
PERSONNEL
COMPTABILITÉ
MARKETING
SECRÉTARIAT
INFORMATIQUE

• FRANÇAIS
ANGLAIS
ESPAGNOL
ALLEMAND
• ART
CINÉMA
• LETTRES

• Cours par correspondance

pour obtenir l'annuaire et l'offre de cours

DÉBUT DES COURS: 2 SEPTEMBRE

ÉDUCATION DES ADULTES
CEGEP ROSEMONT
6400, 16e Avenue
Rosemont, Montréal

C'est tout réfléchi je m'inscris au cegep cet automne

LE CÉGEP ÇA VOUS APPARTIENT AUSSI...

Secouru dans l'Arctique

■ TORONTO (d'après CP) — Grâce aux efforts combinés de la Garde côtière et des Forces canadiennes, un homme qui était tombé sur une aspérité rocheuse du haut d'une falaise, sur une île de l'Arctique, a pu être secouru, hier.

On précise que l'accident s'est produit samedi alors qu'un membre du Service canadien de la faune, Tony Gaston, d'Ottawa, baguait des oiseaux sur l'île Biggers, à 1,900 km au nord de Montréal.

De Hewlett Packard, à prix réduits: les clés du succès scolaire

Calculateur à mémoire permanente HP-34C
Prix courant Eaton 249.00

224.00 ch.

— 2 nouvelles fonctions «Solve» et «Integrate»
— 12 labels, six niveaux de sous programmes, 4 indicateurs binaires, adressage indirect.
— une mémoire à contrôle dynamique accordant de 70 lignes de programme et 21 régistres de donnés à 210 lignes de programme.

Calculateur à mémoire permanente HP-33C
Prix courant Eaton 189.95

169.95 ch.

— 49 lignes de programmes
— 3 niveaux de sous-programmes
— 8 tests de comparaison
— Partie entière, partie décimale et valeur absolue d'un nombre
— Huit mémoires adressables, R° à R'

Ces 2 calculateurs possèdent une mémoire permanente qui conserve données et programmes même quand le calculateur est éteint. Ils sont tous deux munis d'un adaptateur / rechargeur, d'un étui de rangement, de piles et d'un manuel d'instructions.

Tous les magasins Eaton vous offre un grand choix de calculateurs et d'accessoires Hewlett Packard.

Venez ou téléphonez 842-9211
Eaton Centre-ville (rez-de-chaussée) et à ou par Anjou, Pointe-Claire, Cavendish, Laval, St-Bruno, Sherbrooke,, Ottawa, Ste-Foy (306)

EATON