Les Américains prennent Roland-Garros

H6

Boris Becker montre sa frustration à la suite de sa défaite en demi-finale aux mains de l'Américain Andre Agassi. PHOTO REUTER

Aubut a convaincu Kamensky

H2

Marcel Aubut pose fièrement avec Valeri Kamensky qui a finalement accepté l'offre des Nordiques. Le Soviétique recevrait un salaire évalué à 600 000 $ par année.

La Presse • LA PRESSE, MONTRÉAL, SAMEDI 8 JUIN 1991

Philippe Cantin

Équipe Québec à la rescousse

Raymond Bourque a été direct. «Non merci, pas pour moi», a laissé savoir le meilleur défenseur de la LNH.

Stéphane Richer ne s'est guère montré plus ravi: «Je vais y réfléchir».

D'autres grands joueurs, comme Mark Messier et Mario Lemieux, n'ont pas encore tranché. Victimes de blessures sérieuses au cours de la dernière saison, ils n'ont pas le goût d'aller patiner en rond sous l'oeil sévère de Mike Keenan dans la chaleur estivale.

Y a pas à dire, le tournoi Coupe Canada, une invention d'Alan Eagleson, suscite peu d'enthousiasme parmi l'élite de la LNH.

Les réticences des joueurs se comprennent facilement. Le camp d'entraînement commence le 3 août et donne le coup d'envoi à une saison qui perdurera jusqu'à la fin du mois de mai. On a beau aimer son sport, reste que le corps a ses limites.

Les entraîneurs aussi commencent à en avoir assez. Il y a une dizaine de jours, Pat Burns a avoué que la perspective de passer le mois d'août sur patins, sifflet au cou, ne l'enchantait pas. L'entraîneur du Canadien est fier d'avoir été choisi un des adjoints de Mike Keenan, mais il ne quittera pas les rives du Lac Memphrémagog la joie au coeur.

Si au moins la Coupe Canada avait le mérite de stimuler l'imagination et le sens du dépassement des joueurs. Mais non. Toute sa magie est disparue. L'arrivée massive de joueurs européens dans la ligue Nationale a brisé l'intérêt des rencontres internationales.

Quelles surprises, par exemple, nous réservera l'équipe de la Suède en août et septembre prochains? Les amateurs connaissent déjà les meilleurs joueurs de ce pays. Mats Sundin est le plus brillant espoir des Nordiques, Johan Garpenlov tient le même rôle chez les Red Wings, et Ulf Samuelsson, des Penguins, a désormais son nom gravé sur la Coupe Stanley.

L'équipe de l'URSS? Pas plus attirante. Depuis deux ans, les grands joueurs de l'Armée rouge ont sillonné les patinoires de la LNH. Le mystère qui les entourait est disparu.

La signature de Valeri Kamensky avec les Nordiques, hier, est une autre illustration de ce phénomène. Ces transferts sont courants et on sait maintenant de quoi sont faits ces joueurs. Pour un qui réussit bien en Amérique, un autre échoue lamentablement. Chaque Jagr a son Kroutov, chaque Stastny son Bubla, et chaque Kazatonov son Fetisov.

Depuis la dernière présentation de la Coupe Canada, en 1987, le monde a vécu une révolution. Le rideau de fer est tombé et le sport, au même titre que la politique, en a été profondément métamorphosé.

o

Il faut redonner du souffle à la Coupe Canada. Créer de l'intérêt, stimuler les joueurs et intéresser le public. Les organisateurs auraient avantage à étudier sérieusement une option: la création d'Equipe Québec.

Dans le contexte constitutionnel actuel, il est évident qu'une telle décision serait explosive et provoquerait un vigoureux débat. Les défenseurs de l'unité canadienne verraient l'affaire d'un mauvais oeil, et les souverainistes seraient emballés.

Au-delà de ces considérations, avouons que le hockey sortirait grand gagnant d'une telle initiative. Des matchs entre les équipes du Québec et du Canada susciteraient un intérêt extraordinaire, à Calgary comme à Montréal, à Edmonton comme à Québec.

Marcel Aubut, un personnage influent au sein de la LNH, a déjà discuté de l'idée avec Alan Eagleson, le grand patron de Coupe Canada. «L'automne dernier, Eagleson m'a demandé ce que je pensais d'un tel projet. Mais nous n'avons pas poussé plus loin cet entretien.»

Le président des Nordiques n'est pas le plus chaud partisan de la souveraineté du Québec. Ses allégeances politiques sont bien connues. Dans son bureau, il a placé en évidence une photo le montrant en compagnie de Jean Lesage, l'ancien premier ministre libéral qui fut son mentor.

Néanmoins, M. Aubut estime que le projet de créer Equipe Québec mérite d'être étudié. «Je ne verrais rien de politique là-dedans, dit-il. Il est clair que la Coupe Canada manque de punch et une Equipe Québec mettrait de la vie dans le tournoi. Personnellement, je suis favorable à ce qu'on examine cette possibilité.»

Avant d'aller plus loin, il faudrait sonder les joueurs québécois. Sans leur appui, le projet n'irait nulle part. Mais suffirait qu'un ou deux grands noms donnent le ton et l'idée prendrait rapidement de l'ampleur.

o

Le sport vibre quand les enjeux sont clairement définis et que les compétiteurs ont des choses à prouver. Une Coupe Canada à laquelle participerait Equipe Québec fournirait des moments hauts en couleurs et riches en émotion.

Les sportifs britanniques vivent ces grandes confrontations quand les Anglais rencontrent les Gallois ou les Ecossais sur les terrains de soccer. Pourquoi les Québécois et les Canadiens se priveraient-ils du même plaisir?

Le 3 août prochain, les joueurs invités au camp d'entraînement d'Equipe Canada se présenteront au Maple Leaf Gardens sans grand enthousiasme. Raymond Bourque ne sera pas là, Andy Moog et Cam Neely non plus. A moins d'une surprise, Mario Lemieux brillera aussi par son absence.

Si tous ces grands joueurs voyaient dans la Coupe Canada un tournoi enivrant, ils seraient du rendez-vous. Alan Eagleson devrait en prendre bonne note. La rivalité naturelle entre les hockeyeurs québécois et ceux du reste du Canada est la seule idée capable de revigorer son tournoi.

Grissom n'a pas déçu ses amis

11 — 2 (Braves)

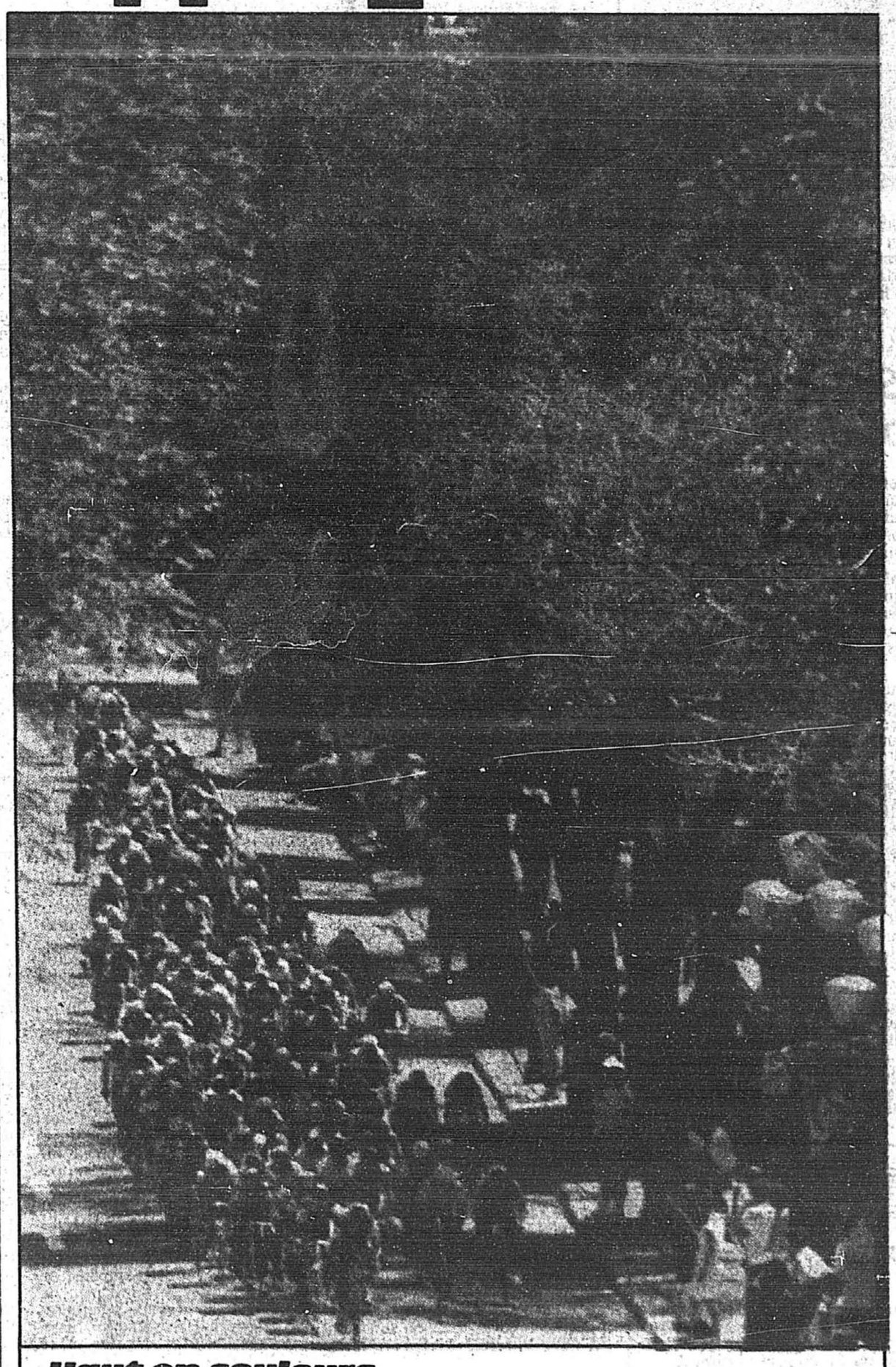

DENIS ARCAND

envoyé spécial La Presse

à ATLANTA

Marquis Grissom, qui vient d'une famille très nombreuse d'Atlanta, avait laissé 116 billets gratuits à la porte du Stade Fulton.

Les 116 amis et parents n'ont pas été déçus comme l'an dernier, lorsque les détenteurs des 57 billets laissés par Grissom n'avaient pu le voir (il était blessé). Grissom a réussi cinq coups sûrs en cinq présences dont un triple, produit trois points et volé ses 24e, 25e et 26e buts de la saison.

Les Expos ont gagné 11-2 et c'est à nouveau l'allégresse dans le bureau de Tom Runnells.

Outre le partant Steve Avery (6-4), les frappeurs des Expos se sont régalés sur deux anciens lanceurs qui sont déjà passés à Montréal. Ils ont marqué quatre fois contre Randy St-Claire et quatre fois encore contre Jeff Parrett.

Les 11 points sont un record pour cette saison, mais pas les 16 coups sûrs (ils ont avaient réussi 17 contre le St-Louis, le 28 avril).

Les cinq coups sûrs de Grissom sont un record personnel (l'ancien, de quatre, avait établi le 28 mai 1991 contre St-Louis.

Il s'agit aussi de la réédition d'un record des Expos (la 18e fois). Le dernier à réussir l'exploit avait été Andres Galarraga contre les Braves, d'ailleurs, le 2 juillet 1988.

Dennis Boyd (3-6) a lancé sept manches et deux tiers. Il a accordé six coups sûrs, un point, deux buts sur balles, retiré six frappeurs au bâton et lancé un sacré bon match avant de céder sa place à Scott Ruskin en huitième.

Pour le Expos, le nouveau venu Kenny Williams a également été impressionnant : quatre coups sûrs, dont deux doubles, en plus d'un but volé. Les quatre coups sûrs sont également la réédition d'un record personnel (le 18 août 1988 avec les White Sox contre Boston).

Le lanceur perdant a été Steve Avery (6-4).

Grissom a signé à lui-seul la première manche offensive des Expos, avec un simple à l'avant-champ, deux buts volés et un point marqué grâce à un mauvais lancer d'Avery.

Bill Sampen a fermé le match, mais il a accordé un point, deux coups sûrs, deux buts sur balles et a eu l'air épouvantable. Heureusement que les Expos avaient 10 points d'avance lorsqu'il est venu au monticule.

Autres textes, H3

Haut en couleurs

Plus de 200 coureurs cyclistes d'élite ont envahi le secteur de la rue Saint-Denis hier midi pour disputer la première des quatre étapes de la 5e édition de la Classique Canadian Tire. Les clients des terrasses et les passants ont pu assister à une spectacle coloré et bien animé. Voir textes en H2 et H5. PHOTO BERNARD BRAULT, La Presse

SOMMAIRE

EXPOS 11
ATLANTA 2

EXPOS	ab	p	c	a	pp	ATLANTA	ab	p	c	a	pp
DeShields 2b.	5	2	1	2		Nixon cc	4	0	1	1	
Grissom cc	6	1	5	3		Pendleton 3b.	4	0	0	0	
Calderon cg	6	0	2	0		LoSmith cg	3	0	1	0	
Wallach 3b	4	1	1	0		Justice cd	4	0	0	0	
Fitzgerald 1b.	5	0	0	0		Bream 1b	4	1	3	0	
Foley 1b	0	0	0	0		Blauser 2b	3	1	0	0	
Williams cd	5	3	4	0		Heath r	4	0	1	0	
Reyes r	5	2	2	2		Belliard ac	2	0	1	1	
Owen ac	4	1	0	0		Treadway 2b.	1	0	0	0	
Boyd l	3	0	0	0		Stanton l	0	0	0	0	
Ruskin l	0	0	0	0		Parrett l	0	0	0	0	
Bullock fu	1	1	1	2		Heap fu	1	0	0	0	
Sampen l	0	0	0	0		Avery l	1	0	0	0	
						StClr l	1	0	0	0	
						Lemke 2b	1	0	1	0	
Totaux	44	11	16	9		Totaux	33	2	8	2	

EXPOS ..... 100 300 034—11
Atlanta ..... 010 000 001— 2

E—Pendleton (8e), Justice (5e), Treadway (4e). DJ—EXPOS 1. LSB—EXPOS 10, Atlanta 8. 2B—DeShields (5e), Grissom (8e), Williams 2 (2e), Bullock (3e), LoSmith (5e). BV—DeShields (26), Grissom 3 (26), Williams (1er), Nixon (24).

EXPOS	ml	ca	p	pm	bb	r
Boyd G,3-6	7⅓	6	1	1	2	6
Ruskin	⅓	0	0	0	0	1
Sampen	1	2	1	1	2	1
Atlanta						
Avery P,6-4	3⅗	7	4	4	3	5
StClair	4	3	3	1	0	7
Stanton	⅓	1	0	0	0	0
Parrett	1	5	4	4	1	1

ML—Avery, StClair 2, Parrett. BP, Heath, Reyes. Arbitre au marbre: , Rippley; 1er but: Rapuano; 2e but: Crawford; 3e but: Tata.
Durée: 3:15. Assistance: 23,097.

Le film du match

PREMIÈRE MANCHE
Après un retrait, simple de Grissom; il vole le 2e but et le 3e but; Grissom marque sur un mauvais lancer.
EXPOS 1, BRAVES 0

DEUXIÈME MANCHE
Optionnel de Blauser; après deux retraits, simple de Belliard (pp).
EXPOS 1, BRAVES 1

QUATRÈME MANCHE
Double de Williams; simple de Reyes (pp); Reyes au 2e but sur une erreur de Blauser; au 3e but sur un roulant d'Owen; but sur balles à DeShields; balle passée par Heath, Reyes marque, DeShields au deuxième; simple de Grissom (pp).
EXPOS 4, BRAVES 1

HUITIÈME MANCHE
Double de Williams; simple de Reyes (pp); après deux retraits, erreur de Blauser, DeShields sauf au premier, Reyes au troisième; triple de Grissom (2 pp).
EXPOS 7, BRAVES 1

NEUVIÈME MANCHE
Simple de Wallach; après un retrait, simple de Williams; après deux retraits, but sur balles à Owen; double de Bullock (2 pp); double de DeShields (2 pp).
EXPOS 11, BRAVES 1

(Sampen au monticule) Simple de Bream; but sur balles à Blauser; après un retrait, optionnel de Belliard; simple de Nixon (pp).
EXPOS 11, BRAVES 2

Antennes

La masse avant tout!

Radio-Canada fera aussi le Tour de l'Île

MICHEL MAROIS

Plus de 40000 cyclistes envahiront les rues de Montréal demain. Le Tour de l'Île, qui prend de l'ampleur à chaque année, est sans doute déjà l'événement de l'année dans la Métropole.

Radio-Canada ne pouvait passer à côté de cette affaire et la société d'État a fort justement décidé de couvrir le Tour en insistant sur l'événement de masse. «C'est ça qui frappe: 40000 bicyclettes qui roulent dans tous les coins de l'Île, a expliqué Julien Dion, le réalisateur-coordonnateur chargé des reportages. C'est fou, mais j'ai découvert des coins de la ville que je ne connaissais pas en préparant nos émissions.

«Nous allons montrer les cyclistes, raconter et montrer ce qu'ils voient tout au long de leur périple.»

Pour aller aussi loin que possible dans cette voie éminemment populaire, Dion a demandé à deux de ses annonceurs de monter eux aussi sur leur vélo.

«Marie-Josée Turcotte et Gordon Sawyer vont faire le Tour avec la masse et ils vont préparer un reportage. J'aurais aimé disposer de caméras légères (commes celles qui sont montées sur les formules Un, par exemple) pour les monter sur les bicyclettes de Marie-Josée et Gordon. Ça n'a toutefois pas été possible et nous devrons nous concentrer sur les relais.»

De nombreuses entrevues, avec des «quidams», mais aussi avec quelques-unes des personnalités qui vont prendre part au Tour, contribueront certes à rendre le pouls de l'événement.

Deux émissions sont prévues demain: à 8h30, pour le départ; à 14h30, pour l'arrivée et la rétrospective de la journée

o

En marge du Tour, Radio-Canada s'intéressera aussi à la Classique cycliste Canadian Tire, dont les premiers volets ont été disputés hier.

Marie-Josée Turcotte... en vélo.

«Nous n'allons pas insister sur l'aspect sportif, a toutefois averti Julien Dion. Lionel Duval et Gervais Rioux interviendront au cours de l'émission de l'après-midi pour faire le point sur cette compétition. Pour nous, cette Classique, avec ses quatre volets, constitue une autre dimension de la fête du vélo dans les rues de Montréal. C'est cette dimension que nous tenterons de montrer.»

Mieux que le Super Bowl, le premier World Bowl?

■ RDS diffusera demain le premier World Bowl de l'histoire de la WLAF. En l'absence de la Machine, en panne comme on le sait, les annonceurs décriront la rencontre en studio. Ce sont les équipes de Londres et de Barcelone qui s'affronteront dans le fameux stade de Wembley, en banlieue nord de Londres.

Marc Labrecque, l'analyste habituel des rencontres diffusées par RDS, sera épaulé par l'entraineur-chef de la Machine, Jacques Dussault. Pierre Durivage fera la description du match. «Nous aurions certes préféré être sur place, a candidement avoué Labrecque. Ce sera toutefois intéressant de travailler avec Jacques.»

Les à-côtés de ce match historique seront peut-être plus significatifs que le résultat de la rencontre. Les organisateurs ont vendu pas moins de 10000 billets dans la seule journée de lundi dernier et ils sont confiants d'atteindre leur objectif de 61000.

Pourquoi ce chiffre? Parce que le premier Super Bowl de la NFL a attiré 61000 spectateurs en 1967.

Notons que la rencontre sera diffusée dans plus de 80 pays.

LES ONDES REBELLES: On assiste chaque été à la valse des annonceurs et commentateurs sportifs d'une affectation à l'autre, d'un réseau à l'autre, mais la danse n'a sans doute jamais été lancée aussi tôt que cette année. On sait déjà depuis quelques jours que Paul Houde et Pierre Rinfret (ex-CFGL) s'en vont à CKAC; que Jean Perron, qui a signé hier un nouveau contrat de deux ans à CJRP, devrait néanmoins perdre son émission du soir; que Danielle Rainville hésite à reprendre son poste à côté de Michel Bergeron... Et c'est loin d'être fini: les hésitations de Danielle pourraient par exemple déboucher sur le coup de tonnerre de l'été; à savoir, son remplacement par une «vedette» (Marc Simoneau?)... Soulignons par ailleurs qu'une autre porte s'est fermée pour Jean Perron, hier, lorsque Joe Canale a renouvelé son contrat avec les Saguenéens de Chicoutimi... Le «must» du week-end: la finale masculine des Internationaux de tennis de France, en direct demain matin (9h), au réseau américain NBC.

Les sports à la télé

SAMEDI

13h00 (22) Golf. Avant-dernière ronde du championnat des vétérans de la PGA
(3) Basketball. Match de la Série mondiale de la Ligue collégiale
13h30 (16) Courses d'automobiles.
15h00 (22) Quilles. Le tournoi Showboat Senior Invitational.
(13) *Sportsweekend. La compétition d'athlétisme Harry Jerome. Course d'automobiles de la série CART Indy.
(16) *Tennis. La finale féminine des Internationaux de France.
(4) *L'Univers des Sports. Le championnat canadien de plongeon. Match de volleyball opposant le Canada au Pays-Bas.
16h00 (4) *Course d'automobiles. Course de la série CART Indy.
16h30 (34) Course de chevaux. Belmont Stakes Thoroughbred Racing.
(34) Course d'automobiles. De Sonoma, Californie, la course Kodalux Processing 200.
19h00 (4) Baseball majeur. ligue Nationale. Expos vs Atlanta.

DIMANCHE

8h30 (4) *Cyclisme. Le Tour de l'Île de Montréal.
9h00 (16) Tennis. La finale masculine des Internationaux de France.
12h00 (25) Football. Le championnat de la LMFA pour le World Bowl 1991.
13h30 (3) Golf. Dernière ronde de la classique Buick.
14h00 (11) (21) Baseball majeur. ligue Nationale. Expos vs Atlanta.
15h00 (16) Basketball. Troisième match de la finale de championnat de la NBA.
(34) Course d'automobiles. De Sonoma, Californie, la course Banquet Frozen Foods 300.
15h30 (3) Golf. Dernière ronde du championnat des vétérans de la PGA.
20h00 (25) (34) Baseball majeur. ligue Américaine Toronto vs Baltimore.

(3) CBS; (4) RC; (5) TQS; (7) TVA; (11) (21) CTV; (13) CBC; (15) TV5; (16) NBC; (22) ABC; (25) RDS; (26) TVA; (34) TSN; * = en différé.

Aubut: «Nous venons de prouver qu'on peut amener de grands joueurs à Québec»

PHILIPPE CANTIN

■ Valeri Kamensky, sans doute le meilleur joueur de hockey en Europe, portera les couleurs des Nordiques de Québec la saison prochaine. L'ailier soviétique a signé hier une entente de quatre ans avec la formation québécoise.

La nouvelle est étonnante. Depuis décembre dernier, Kamensky a indiqué à répétition combien l'idée de jouer à Québec lui déplaisait. Il rêvait de jouer dans la ligue Nationale, mais à Los Angeles, où le climat chaud aurait mieux convenu à son garçon asthmatique de deux ans.

«Je suis fou comme de la marde, mais trop fatigué pour en jouir!», a lancé un Marcel Aubut passablement épuisé en fin d'après-midi hier.

Habitué des vols océaniques, le président et co-propriétaire des Nordiques a néanmoins trouvé sa journée fatigante. Petit déjeuner à Moscou, lunch à Francfort et conférence de presse à Québec en fin d'après-midi.

«Nous venons de prouver qu'on peut amener de grands joueurs à Québec, a dit Aubut. Il s'agit pour moi d'un moment émotif, puisque Kamensky s'est signalé pour la première fois sur la scène internationale lors de Rendez-Vous '87.»

Lors de cette confrontation entre les étoiles de la LNH et l'équipe nationale soviétique à Québec, Kamensky avait impressionné la galerie. Ses feintes étourdissantes, ses lancers décochés sans avertissement et sa vitesse avaient constitué le clou du spectacle.

Date d'arrivée incertaine

Âgé de 25 ans, Kamensky a évolué pour l'équipe de l'Armée rouge la saison dernière. Il a aussi été nommé joueur par excellence du championnat mondial, présenté en Finlande, en avril dernier.

«Je suis heureux d'être un membre des Nordiques. J'ai hâte de me rendre à Québec afin de rencontrer les joueurs de notre équipe avec qui j'espère remporter le championnat de la ligue Nationale», a déclaré Kamensky dans un télégramme qu'il a fait parvenir à Marcel Aubut.

Kamensky sera à Québec dans les prochains jours. Il visitera la ville, se dénichera un appartement et rencontrera la presse.

On ignore cependant à quel moment il se joindra pour de bon aux Nordiques. «Nos discussions là-dessus ne sont pas terminées, a dit le directeur général Pierre Pagé. Mais nous sommes confiants.»

Les Nordiques souhaitent que Kamensky obtienne sa libération en temps pour l'ouverture de la saison. Mais il est déjà acquis que l'attaquant retournera en Europe en février prochain afin de participer aux Jeux olympiques d'Albertville.

Le salaire de Kamensky n'a pas été dévoilé, mais on croit savoir qu'il touchera près de 600000 $ à sa première saison. Il touchera des hausses successives et devrait empocher près d'un million à la dernière année de son contrat.

«Plusieurs facteurs ont incité Valeri à accepter notre proposition, a dit Aubut. D'abord, nous lui avons indiqué clairement que nous n'échangerions pas ses droits aux Kings ou à une autre équipe. Nous aurions préféré qu'il joue en Europe.

«Quant à son fils, il a été examiné par un spécialiste soviétique indépendant. Celui-ci l'a assuré que le climat de Québec ne nuirait pas à sa santé.»

Aubut a souligné l'aide d'Alexiei Gusarov, le défenseur soviétique qui s'est joint aux Nordiques l'hiver dernier. «Il a dit de belles choses à Valeri à propos de notre ville et de notre organisation. Il a contredit les propos de Serguei Mylnikov.»

Rappelons que ce gardien n'avait pas été enchanté par son séjour à Québec en 1989-90.

Kamenski a refusé des offres d'équipes européennes, dont celles de Milan et d'Ambri Piotta, pour accepter celle des Nordiques.

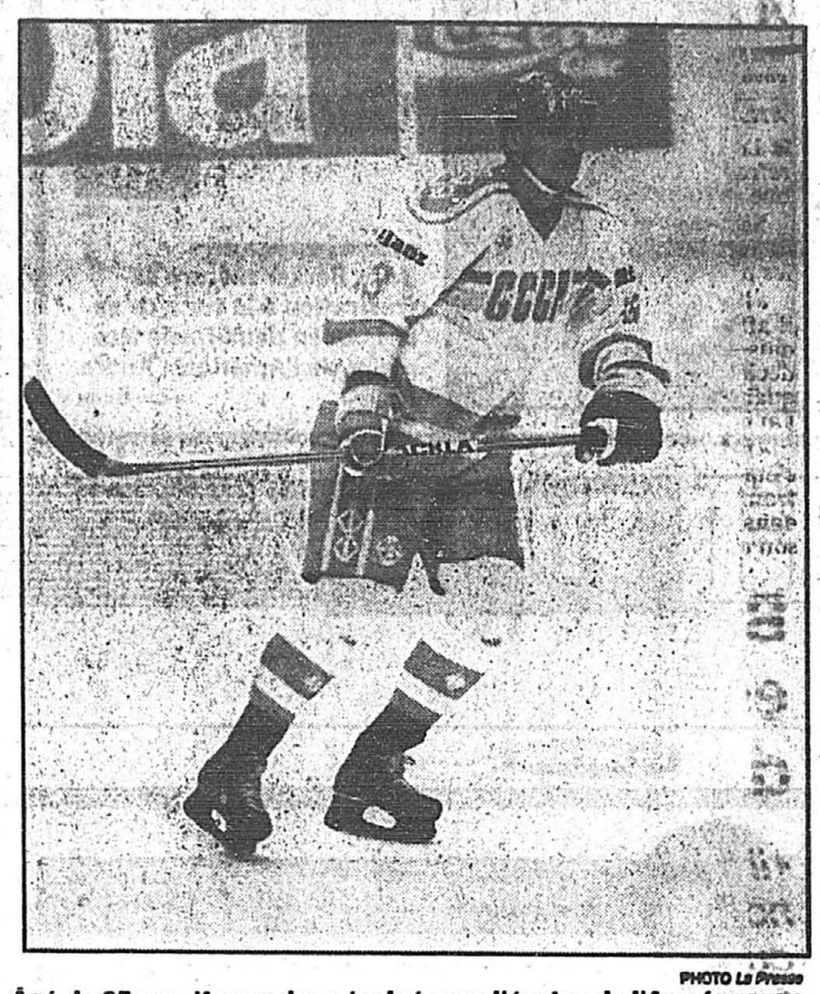

PHOTO *La Presse*

Âgé de 25 ans, Kamensky a évolué pour l'équipe de l'Armée rouge la saison dernière. Il a aussi été nommé joueur par excellence du championnat mondial, présenté en Finlande, en avril dernier.

«Nos autres joueurs reçoivent un message»

Pagé espère que l'arrivée de Kamensky influencera le clan Lindros

■ Joe Sakic, Mats Sundin, Valeri Kamensky, peut-être bien Eric Lindros... Se pourrait-il que la Grande Allée accueille une parade de la Coupe Stanley avant la rue Ste-Catherine?

«Les Nordiques ont besoin de bonnes nouvelles, se contente de répondre le directeur général Pierre Pagé. Et l'arrivée de Kamensky en est une. Nos autres joueurs reçoivent un message: nous voulons améliorer l'équipe et on s'en va dans la bonne direction.»

Pagé n'était pas peu fier en fin de journée hier. L'acquisition de Kamensky, 129e choix au repêchage de 1988, est un tonique pour son équipe.

«Tous les directeurs généraux de la LNH vous le confirmeront, a soutenu Pagé. Kamensky possède les atouts pour s'ajuster rapidement à la ligue Nationale. Il n'a pas peur de payer le prix dans les coins et devant le but. Il lance plus souvent que la majorité des Européens et fonce au filet.»

Pagé n'ignore pas que d'autres Soviétiques dotés de réputation enviable, comme Igor Larionov, Vyatcheslav Fetisov et Vladimir Kroutov, n'ont pas rempli leurs promesses dans la LNH. Aussi évite-t-il de pavoiser trop tôt. Mais on le sent optimiste. Au championnat mondial d'avril dernier, Kamensky a été choisi meilleur joueur et Sundin a permis à la Suède de remporter l'or.

«Sa venue apporte de la crédibilité à l'organisation, a soutenu Pagé. Ses nouveaux coéquipiers devraient être emballés par sa présence.»

o

Les Nordiques ont convenu de dédommager le club de l'Armée rouge pour la perte de Kamensky. Le montant n'a pas été dévoilé. «C'est une première dans le cas des joueurs soviétiques, a dit Pagé. Auparavant, les équipes de la LNH devaient s'entendre avec des organismes représentant le sport soviétique plutôt qu'avec les clubs.»

Kamensky ne sera payé qu'à compter de son arrivée à Québec l'automne prochain. Pagé croit donc qu'il obtiendra sa libération rapidement. Il n'en demeure pas moins qu'en théorie, les Nordiques pourraient attendre novembre ou décembre avant de le voir avec eux.

o

Les Nordiques espèrent que l'arrivée de Kamensky influencera le clan Lindros. Le jeune Eric sera le premier choix de l'équipe au repêchage du 22 juin. «Kamensky, un des meilleurs joueurs au monde, vient de se joindre à nous, a dit Pagé. Ça ne nuira certainement pas quand nous entreprendrons nos discussions avec Lindros. J'ignore cependant à quel point ça peut aider.»

Ph.C.

LA CLASSIQUE CANADIAN TIRE

Clignet «emprunte» le rose à Marsal et Fraser enfile le rouge devant Pollak

FRANÇOIS BÉLIVEAU

■ Catherine Marsal avait bien prévu, par deux fois, qu'elle perdrait des plumes dans l'épreuve contre-la-montre individuelle. Du premier rang, et maillot rouge conquis en matinée, la championne du monde sur route a glissé au 21e rang, à 22 secondes de sa coéquipière Marion Clignet, qui lui a «emprunté» le maillot pour une nuit. Et l'équipe nationale de France reste première au cumulatif, mais à égalité avec le TGI Fridays, des Etats-Unis.

Chez les hommes, le contre-la-montre d'hier soir, au Canal de Lachine, a été aussi dommageable pour les favoris, mais on sait que la dure épreuve d'aujourd'hui, sur le Mont-Royal, devrait rétablir les choses. En matinée, Jim Pollak, d'Evian-Miko, s'était bien sorti du peloton au dernier tour, mais en soirée, même scénario que chez les femmes, c'est le médaillé de bronze de l'épreuve initiale, Gord Fraser, qui s'est glissé en tête.

Fraser a pris le temps de respirer un peu et de boire du cola avant de dire: «Je m'y attendais. En fait, je ne prévoyais que ça, la victoire. Je suis un ancien coureur sur piste et j'ai la forme. J'ai aussi gagné le contre-la-montre de la semaine dernière à Québec. L'important pour moi, ce n'était pas juste de gagner, mais surtout de prendre au moins huit secondes à Pollak.»

Ce qu'il a fait. Il lui en a même pris onze pour ainsi s'emparer du maillot rouge avec une priorité de quatre secondes sur le gagnant du Critérium. En finissant troisième au critérium et premier au contre-la-montre, Fraser a fait son travail pour l'équipe Magicuts-Toshiba. Il a préparé le terrain à son coéquipier Chris Koberstein qui part avec un retard d'une quinzaine de secondes, sur le Mont-Royal, son défi personnel. Il y a aussi Jacques Landry, dans cette équipe, qui n'a que dix secondes de retard au cumulatif.

Les gros canons menacent

En fait, les gros canons, Pollak, Alex Stieda, Todd McNutt et Yvan Waddell d'Evian Miko; Carl Sundquist et Jamie Carney de l'équipe nationale américaine; Peter Vehersen de l'Alberta; James Neil d'Image-Look; Steve Dupré des Espoirs-Laval; Graeme Miller d'IME ainsi que les surprenants Sébastien Pilotte et Peter Wedge de Limongie-Garneau, sont tous à 13 secondes ou moins du leader. C'est fort peu quand on sait qu'il y aura 120 km de montagne à faire sous le chaud soleil de cet après-midi (selon Dorval!)

Et tout près de ce groupe, à une ou deux autres secondes, il y a de jeunes loups voraces, entre autres Steve Rover, Koberstein, Jacques Naubert de Laval, John Malois du Médico-Sportif.

Ce dernier était fier de son cinq minutes et cinq secondes pour le 5km du contre-la-montre. Même très fier.

Quant au gagnant, qui avait six secondes d'avance sur le deuxième, l'Américain Sundquist, pour une moyenne de vitesse de 56,76 km/heure, il regardait son vélo en disant: «Ce n'est pas la technologie qui m'a mené là. Ma monture n'a rien de vraiment spécifique.»

Fraser ne se fait pas d'illusion pour le Mont-Royal. Comme Sundquist qui dit: «Vous savez, chez moi à Miami, c'est plat...»

Chez les équipes, Evian-Miko mène toujours le bal.

Pour revenir aux femmes qui se taperont 69 km sur le Mont-Royal à compter de 9h30 ce matin (les hommes partent à midi 15), le retard de 22 secondes de Catherine Marsal, l'aspirante principale à la victoire à Montréal, c'est une bonne dizaine de secondes de trop. Ce n'est pas, en effet, parce qu'elles sont de la même équipe, que la menaçe Marion Clignet laissera passer la championne. Les six françaises d'ailleurs, toutes parmi les 30 premières au classement, à moins de 25 secondes du premier rang, travailleront sans doute pour elles si les circonstances par équipe leur sont favorables... tel que prévu.

Marion Clignet n'a que sept secondes de priorité sur l'Ontarienne Kelly Ann Way de Coleman, qui n'est pas à négliger. Suivent ensuite, à dix secondes, Dede Demet et Maureen Manley de TGI Fridays, qui auront l'avantage de «travailler» en tandem. Alison Sydor, de Vancouver, et Jessica Grieco de World Team '93, ne sont pas loin elles aussi: à 14 secondes.

Evian Miko a annoncé ses couleurs

■ Comme de fiers chevaliers sur leur monture, plus de 200 des meilleurs coureurs cyclistes d'Amérique, dont certains de France, d'Australie, de Nouvelle-Zélande, du Portugal et d'ailleurs, ont investi et dérangé fortement les habitudes des clients des terrasses, rue Saint-Denis, hier midi.

Si, chez les femmes, l'équipe nationale française s'est imposée largement, du côté des hommes la formation québécoise Evian Miko a annoncé ses couleurs par la victoire de Jim Pollak, originaire de Denver, par quatre places sur dix, par un résultat complet de six finissants dans les 24 premiers.

Pollak, bien protégé par ses pairs quand il a déclenché son sprint au bon moment, s'est grignoté une avance de sept secondes sur le peloton, complétant l'épreuve en 55min44sec, à une vitesse moyenne de 42,63 km. Toutefois, les observateurs ne misent pas trop sur lui pour le cumulatif. Aujourd'hui sur le Mont-Royal, l'épreuve maîtresse, on pense surtout à Alex Stieda, le meilleur grimpeur d'Evian-Miko, ou encore à Graeme Miller de IME, champion en 1989.

«Je suis fier du travail de l'équipe. Tous ont bien tiré dans la bonne direction. La communication était bonne. Si j'ai gagné, c'est probablement parce que j'étais le mieux placé pour ouvrir la machine avant le dernier droit. Mais je ne me leurre pas. Je n'ai pas une très grande avance.»

«J'ai manqué de stratégie»

Il a été suivi au fil d'arrivée par l'un des grands favoris, Graeme Miller, Gord Fraser de Magicuts-Toshiba, Jamie Carney de l'équipe nationale américaine et Czeslaw Lukaszew de Magicuts. Les autres membres d'Evian Miko, Colin Davidson, Tim Lefebvre, Yvan Waddell, Todd McNutt et Alex Stieda ont respectivement fini 8e, 9e, 10e, 19e et 24e.

Marc Breton du Limongi-Louis-Garneau, Danny Villemure de l'équipe du Québec Ultramar et John Malois du Médico-Sportif se sont pour leur part classés 15e, 21e et 25e.

«J'étais la plupart du temps dans les cinq premiers», a commenté Malois, 20 ans. «Dans la dernière descente, je me suis moi-même mis dans le trouble. J'ai manqué de stratégie. Je me sentais bien, physiquement, mais j'ai mal réagi. Je ne suis pas content de moi. Par contre, c'est l'expérience qui rentre!»

Yvan Waddell a gagné un sprint, tout comme Tim Lefebvre, pour Evian Miko. «Nous marchons bien tous les six, dans l'équipe. Je ne peux dire qui prendra le leadership. Pour l'instant, Pollack a le maillot rouge, mais demain sur le Mont-Royal, Stieda devrait logiquement être favorisé pour sa force dans les «bosses». Pourtant, on ne sait jamais. Tout dépend de la forme du moment.»

F.B.

Autres textes sur le cyclisme en page H5

EXPOS—BRAVES

Un autre conflit: «Calderon et Dombrowski...deux fumiers!»

À peine parti et malgré de belles promesses, Nelson Santovenia a perdu son numéro 22

DENIS ARCAND
envoyé spécial de La Presse

ATLANTA

■ Le corps de Nelson Santovenia n'est pas encore refroidi que son numéro — le 22 — a déjà été attribué à quelqu'un d'autre, Ivan Calderon.

Santovenia, rétrogradé dans les mineures mercredi avec l'assurance d'avoir toujours une chance dans les plans de l'équipe, est furieux.

«Je trouve que c'est absolument dégueulasse», a-t-il affirmé hier de sa résidence de Miami. «Je regardais le match à la télévision, en train d'essayer de décider si je me rapporterais à Indianapolis ou pas, quand j'ai vu Ivan avec le numéro 22 dans le dos. J'ai dit: «C'est mon numéro!»

«Ivan est un fumier de cheval! J'avais cru que c'était un bon gars, mais j'ai vu ce soir que je m'étas trompé: ce gars-là ne vaut pas une cenne. Écris-ça dans ton journal et mets une copie de l'article dans son casier!»

Calderon, qui avait toujours porté le numéro 22 jusqu'à son arrivée à Montréal, cette saison, a choisi le 27 au camp d'entrainement, mais avait gardé une boucle d'oreille (sertie de diamants) en forme de 22. «Peut-être que mon numéro se libèrera», avait-il dit lors de sa première entrevue à West Palm Beach.

Santovenia accuse le dg David Dombrowski d'hypocrisie: «Dombrowski me dit mercredi que j'avais une chance de revenir l'an prochain et il donne mon numéro 24 heures après mon départ. C'est doublement écoeurant, parce que je fais toujours partie de l'alignement des majeures: ce numéro est à moi.

«Quand j'ai vu Ivan à la télé, ce soir, j'ai téléphoné dans le vestiaire et quelqu'un m'a dit que deux des gars (ses coéquipiers) s'étaient objectés à ce que Calderon prenne mon numéro. Mais ils me disent que la permission est venue directement de Dombrowski.

«Dombrowski est un fumier lui-aussi et je vais l'appeler demain (aujourd'hui) pour lui dire ce que je pense de lui.»

En fait, Calderon a demandé le 22 dès le départ de Santovenia: le gérant Tom Runnells a dit oui, mais Dombrowski a insisté pour un deuil de 24 heures.

Santovenia n'a pas encore décidé définitivement s'il refusera de se rapporter à Indianapolis: «Mais après ce qui vient de se passer, je crois que Dombrowski a même déjà oublié mon nom.»

Réponse de Dombrowski

Normalement, lorsque un joueur a une chicane de chiffres avec l'équipe c'est pour des montants plus élevés que 22.

«À vrai dire, je m'en fous, a déclaré Dave Dombrowski en éclatant de rire hier après le match. Quand on atteint les histoires de numéros, moi, je débarque. C'est tellement ridicule!

«Lorsque Calderon est arrivé avec nous, il a demandé le 22. Nous avons dit non, mais qu'il l'aurait si Santovenia était rétrogradé. Maintenant, c'est fait et Calderon aura un autre numéro s'il revient.»

Calderon était au téléphone interurbain avec Santovenia après le match: «Pas de problème, Nelly. Je te le redonne dès que tu reviens», a-t-il indiqué. Après avoir raccroché, l'histoire était légèrement différente: «Il est en maudit. Mais s'il revient et que Dombrowski veut qu'il reprenne le 22, je lui rendrai...» Ce à quoi Dombrowski a répondu: «Moi, ça ne me dérange pas même si trois joueurs ont le 22!»

«Au camp, je lui avait offert 1 000$ pour son numéro, a poursuivi Calderon. Il n'a pas voulu.»

Dombrowski a proposé une autre solution: «Quand Nelson reviendra, ils trancheront ça avec un combat de coqs cet hiver.»

Calderon, qui est célèbre dans toute l'ile de Porto Rico pour son «écurie» de plus de 500 coqs de combats, a accepté. «J'ai les meilleurs coqs, Nelson n'a aucune chance.»

Bearnarth est à court de miracles

«Il faudrait un nouveau système ou de nouveaux lanceurs...»

■ Larry Bearnarth a une réputation de faiseur de miracles avec les lanceurs des Expos, mais même lui commence à trouver qu'il y a des limites aux miracles, notamment avec les releveurs.

«Dans le fond, il faut qu'on trouve un nouveau système ou bien il faut qu'on trouve de nouveaux lanceurs!» a-t-il déclaré hier après-midi. Bearnarth parlait dans le sillage de la dernière catastrophe à frapper l'enclos, soit l'avance de trois points dilapidée par Barry Jones en neuvième manche jeudi à Houston.

«Ca fait un tiers de saison qu'on se répète que les gars ont fait le boulot l'an dernier et qu'ils devraient se retrouver tôt ou tard. Combien de temps on va continuer à dire ça?

«Peut-être, en réalité, que les gars qu'on a ne sont pas capables de faire le travail qu'on a en tête pour eux...»

Bearnarth a défendu l'approche choisie par le nouveau gérant Tom Runnells, soit de désigner des rôles précis — dont celui de releveur de fin de match à Jones — pour chaque lanceur. Rodgers préférait le système du «comité», la fin du match étant accordée au mérite. «J'étais d'accord avec Tom lorsqu'il a décidé ça il y a quatre jours, et je ne vais pas changer d'avis maintenant parce que ça n'a pas marché une fois. Parce que ça a marché mardi (avance de 4-1 protégée par Jones), mais surtout parce que rien de ce qu'on avait essayé avant les derniers trois jours n'avait marché.»

Bear a indiqué que l'adaptation à l'ère post-Buck avait peut-être coûté le match de jeudi. On sait que Rodgers prenait à peu près toutes les décisions sur les changements de lanceurs. Un certain vide décisionnel de la part de lui-même et de Runnells a peut-être fait que Jones soit demeuré au monticule assez longtemps pour accorder quatre points sur deux doubles et deux simples en 13 lancers jeudi.

«Peut-être que Buck serait intervenu plus vite, a-t-il indiqué Bearnarth, qui doit s'adapter à un nouveau gérant. Ca ne se reproduira pas. En tout cas, si nous n'apprenons pas de ce qui s'est passé, nous ne valons pas grand-chose.

«J'ai très mal dormi hier, parce que je me demandais si j'aurais pu faire quelque chose, lui faire ralentir son rythme ou autre chose. Mais d'un autre côté, on a attribué un rôle à un gars, alors il faut quand même découvrir si ça marche.»

D.A.

AU MONTICULE AUJOURD'HUI

■ Brian Barnes (0-2) affrontera Pete Smith (0-0) ce soir à Atlanta.

Barnes fera sa première sortie contre les Braves. À son dernier départ, il a lancé durant sept manches sans décision — son plus long match cette saison — lors d'une défaite de 4-3 contre les Cubs, dimanche dernier au Stade Olympique. Il menait 3-2 lorsqu'il a quitté le match. Sa dernière victoire remonte au 17 septembre 1990.

Smith n'a pas affronté les Expos l'an dernier et sa fiche à vie contre Montréal est de 1-1.

Le match sera télédiffusé à Radio-Canada à 19 h 10.

Grissom avait des supporteurs!

envoyé spécial de La Presse

ATLANTA

■ Marquis Grissom avait 116 fans qui scandaient «Marquis! Marquis!», juste derrière le marbre. «Mais j'ai gardé ma tête dans le match, pas dans les gradins et c'est pour ça que j'ai bien réussi ce soir», a-t-il déclaré. Il a inscrit une soirée de 5 en 5, avec trois points produits et trois buts volés.

«J'ai 15 frères et soeurs et les 116 billets gratuits que j'ai laissés pour eux ont été distribués à des cousins, des neveux, des oncles, des tantes... Il devait y avoir quelques amis, mais 90 p. cent étaient des parents.»

Grissom dit ne pas avoir entendu les encouragements: «Sauf une fois. J'ai salué une de mes nièces, qui a sept ans. Je n'ai pas fait d'effort pour leur faire plaisir en jouant bien ce soir. C'aurait été le meilleur moyen de me casser la figure. J'étais très détendu et très concentré.»

Grissom souligne que l'avantage d'avoir une famille est qu'il ne se prend pas pour un autre après un match comme celui d'hier: «Ce soir, je vais aller chez mes parents et toute la famille sera là. Je vais les laisser me parler du match, j'aime ça. Mais mon père et mes frères ne vont pas arrêter de me taquiner en disant que je n'étais pas si bon que ça. Ils m'empêchent d'avoir la tête enflée.»

D.A.

Soirée de retrouvailles pour «Oil Can»!

envoyé spécial de La Presse

ATLANTA

■ C'était vraiment la soirée des retrouvailles hier soir à Atlanta.

«Le *kid* (Marquis Grissom) avait son groupe, mais moi aussi, a déclaré Dennis Oil Can Boyd. Quand je suis allé me réchauffer, j'ai entendu plein de monde m'applaudir. Il y avait un autobus du Mississipi. C'est ma ville natale et c'est à trois heures de route d'ici.»

Boyd a attribué une partie de sa performance à des questions d'atmosphère. L'atmosphère de l'équipe est très importante pour moi et, depuis quelques jours, on joue mieux et ça parait dans le vestiaire.

«Mais aussi, j'adore lancer à Atlanta. J'adore l'accent du Sud qu'on entend dans les gradins. Ca me baigne dans l'atmosphère du Sud et c'est comme lancer à XXX.»

D.A

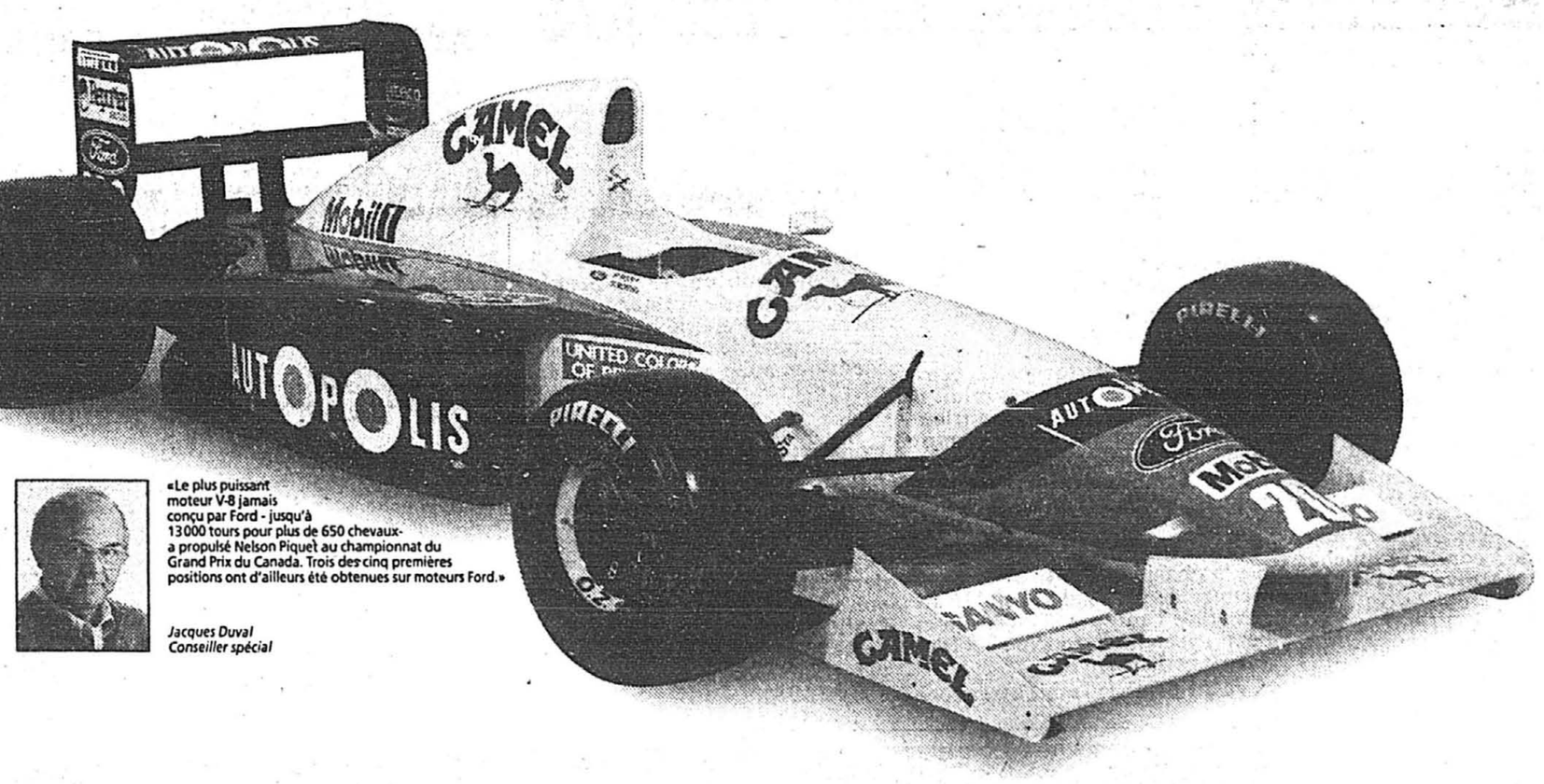

«Le plus puissant moteur V-8 jamais conçu par Ford - jusqu'à 13 000 tours pour plus de 650 chevaux- a propulsé Nelson Piquet au championnat du Grand Prix du Canada. Trois des cinq premières positions ont d'ailleurs été obtenues sur moteurs Ford.»

Jacques Duval
Conseiller spécial

Premiers au fil d'arrivée. Derniers à s'en vanter.

Nous l'admettons. D'autres fabricants sont beaucoup plus rapides que nous à se targuer de leurs succès. Quoique notre récent triomphe au Grand Prix du Canada à Montréal ait encore revêtu énormément d'importance, il n'avait toutefois rien de bien nouveau pour Ford. Il s'agissait en fait de la 159e victoire d'un moteur Ford sur le circuit des Grands Prix de Formule 1. Exactement 62 victoires de plus que Ferrari, notre plus proche rival.

Chacune de nos réussites en Formule 1 s'avère d'ailleurs déterminante pour l'avenir. Surtout en matière d'aérodynamique, de performance et de consommation d'essence. Car la plupart des innovations appliquées à la production des nouvelles voitures que nous mettons sur le marché sont issues de technologies d'abord développées, testées et mises au point pour la Fomule 1.

Ford

La qualité passe avant tout.

Chasse et Pêche

Le mystère du doré bleu: quelques théories sont avancées

PIERRE GINGRAS

Le doré bleu existe-t-il?

De nombreux amateurs de pêche vous diront en avoir pris à l'occasion. A chaque année, d'ailleurs, les biologistes du ministère du Loisir, de la Chasse et de la Pêche doivent répondre à des questions à ce sujet. Mais le doré bleu réussit encore aujourd'hui à mystifier beaucoup de monde.

A preuve, l'ouvrage scientifique réputé, «Poissons d'eau douce du Canada», des auteurs Scott et Crossman, nous explique que le doré bleu était une sous-espèce de doré jaune mais que la population confinée exclusivement aux lacs Erié et Ontario s'est éteinte au début des années 70. Les deux chercheurs estiment que le doré bleu aurait été le résultat d'un phénomène de mutation génétique dans la population de dorés jaunes, l'espèce connue de tous les pêcheurs. On ignore les raisons de cette disparition. Le poisson avait le dos bleu, les flancs bleus argentés, le ventre argenté mais les nageoires ventrales blanches.

Si doré des Grands Lacs est disparu, que penser de ces pêcheurs d'un peu partout dans le nord du Québec qui prennent toujours du doré bleu. Ils ne souffrent pas tous de daltonisme.

Le doré bleu existe bel et bien. On en capture notamment dans le lac Kipawa et ailleurs au Témiscamingue, dans les grands réservoirs de la haute Mauricie, au lac Mistassini et probablement ailleurs. Il serait cependant absent de l'Abitibi, selon Daniel Nadeau, le biologiste du ministère en poste à Rouen. M. Nadeau explique que le doré bleu se retrouve dans les lacs à l'eau claire, peu importe la profondeur. Le lac Kipawa par exemple est très profond et on y retrouve à la fois du touladi, du doré jaune et du doré bleu.

S'agit-il d'un espèce distincte du doré jaune?

Pour l'instant, on ne peut répondre à la question. En réalité, c'est dans quelques mois que le mystère du doré bleu devait être élucidé. En effet, l'équipe de M. Nadeau entreprend ces jours-ci des démarches auprès d'un chercheur de l'université Windsor, en Ontario, afin d'obtenir une analyse génétique des deux variétés de dorés. On saura alors si les deux poissons possèdent des gènes différents. A partir de cette analyse, on pourra déterminer s'il s'agit vraiment deux poissons identiques dont la variété bleue serait peut-être dotée d'une phase de coloration distincte. Le phénomène est d'ailleurs bien connu chez les oiseaux, notamment chez l'oie des neiges.

Chez la sous-espèce qui visite le Québec, les oiseaux qui présentent cette caractéristique sont rares. Mais les populations qui passent dans l'Ouest et à la Baie James (la petite oie des neiges) un bon nombre d'oiseaux ont le corps gris métallique (mais la tête blanche) durant toute leur existence alors que les autres sont entièrement blancs.

Mais, pour l'instant, cette hypothèse compte peu de supporteurs en ce qui concerne le doré bleu.

Trois autres hypothèses

Biologiste au bureau du ministère à Montréal, Jacques Bergeron s'est penché à plusieurs reprises sur le problème du doré bleu. Avec certains de ces confrères, il a émis plusieurs hypothèses qui expliqueraient la coloration particulière du doré bleu. (M. Bergeron souligne aussi que certains pêcheurs lui ont confié avoir aussi capturé des perchaudes bleues.)

Selon la première explication, la pigmentation du poisson serait affectée à la suite d'un trouble du métabolisme de l'animal. Il s'agit d'une carence en biotine, une des vitamines du complexe B. L'absence ou l'insuffisance biotine entrainerait donc l'apparition de la couleur bleuâtre sur le corps du doré.

Une autre hypothèse veut que la pigmentation du poisson serait modifiée parce que le doré s'alimente de certaines espèces de crustacés ou encore de mollusques. C'est un phénomène semblable qui provoque la coloration rosâtre de la chair de certains salmonidés. Rappelons que l'expression «truite saumonée» ne correspond qu'à la couleur de la chair du poisson. Les pisciculteurs utilisent un pigment, la carotène, pour obtenir le même résultat. Dans le cas du doré, la pigmentation affecterait seulement la peau.

La théorie qui obtient la plus grande adhésion des chercheurs est celle des algues. Dans certains lacs, ou encore dans certains secteurs d'un lac donné, la présence d'algues microscopiques particulières qui adhéreraient aux écales ou au mucus du poisson, serait responsable de la coloration bleuâtre. Pierre Dumont, un autre biologiste en poste au bureau du ministère à Montréal explique pour sa part qu'il a déjà enlevé le mucus recrouvrant un doré bleu et que la couleur était disparue à la suite de l'opération.

On sait par ailleurs que la qualité de l'eau et les divers éléments qu'on y retrouve ont souvent une influence sur la coloration des poissons. Par exemple, un brochet vivant dans le Saint-Laurent sera beaucoup plus vert que son petit cousin qui vient de la réserve La Vérendrye et dont le dos sera plutôt noirâtre.

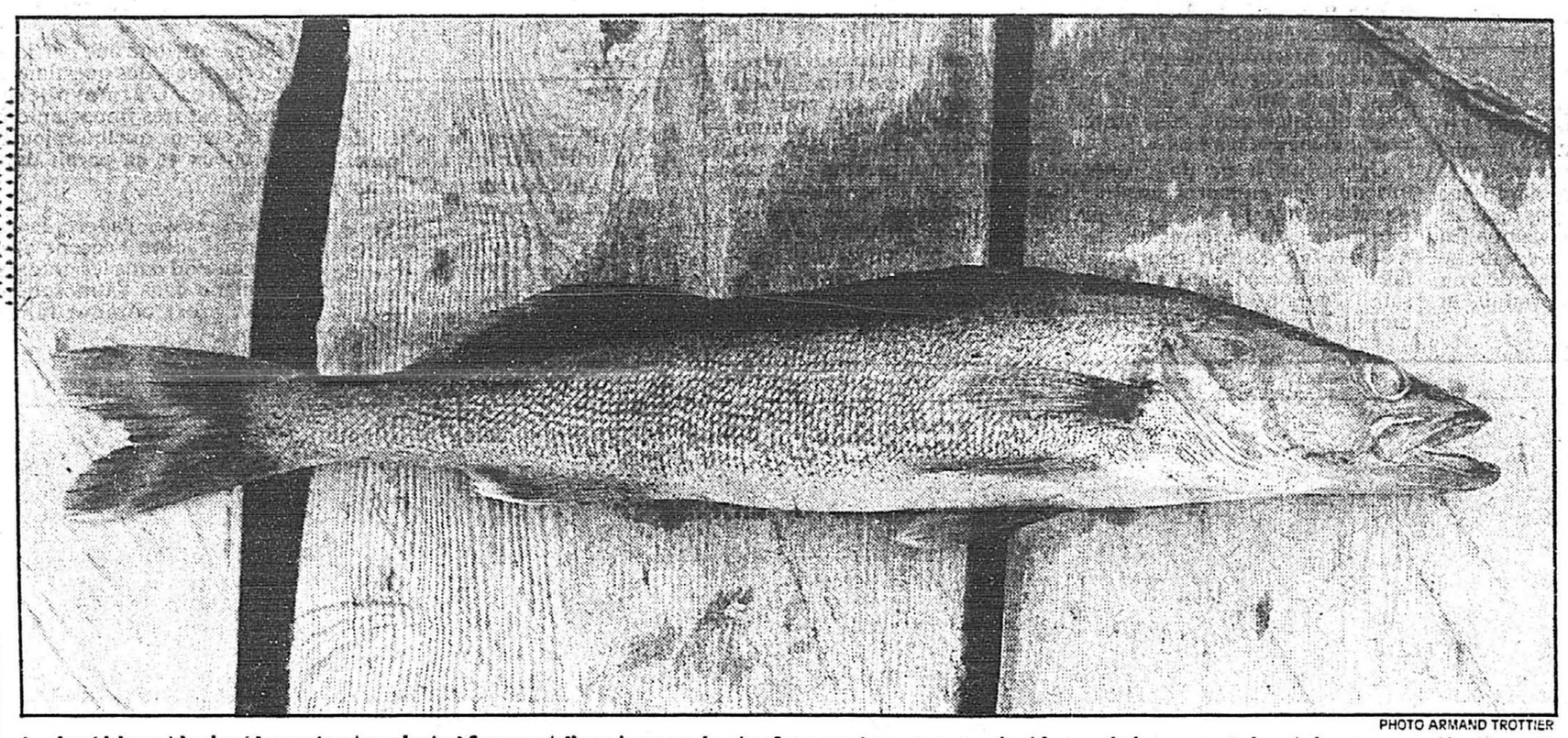

PHOTO ARMAND TROTTIER

Le doré bleu et le doré jaune (notre photo) forment-ils qu'une seule et même espèce, comme c'est le cas de la ouananiche et du saumon atlantique? Certains indices laissent croire en effet que des algues microscopiques seraient à l'origine de la coloration particulière du doré bleu.

Une décevante pêche au doré

■ Je vous ai mentionné à quelques reprises que la saison de pêche à l'omble de fontaine était plutôt tardive au nord de Montréal. Les pêcheurs de dorés ont vécu la même situation. Des nouvelles récentes de la réserve La Vérendrye confirment que les pêcheurs ont connu peu de succès lors de l'ouverture de la réserve à la fin de mai. Le doré a commencé à mordre la semaine dernière, me dit-on.

Plus près de nous, au lac Saint-Louis, le tournoi de pêche aux dorés organisé dimanche dernier par le groupe *Bass Québec* a donné de piètres résulats. Pas plus de 17 des 100 pêcheurs qui participaient à la compétition ont capturé du doré durant la journée et les officiels ont pesé 34 poissons seulement. Là encore, on croit que l'eau était probablement trop froide ou encore que les dorés n'avaient pas encore quitté leurs frayères.

Selon Guy Bibeau, le président du groupe, la remise à l'eau a été un succès presque complet puisque seulement un poisson est mort au cours de la journée. Les organisateurs du tournoi avaient cependant fixé une longueur minimale pour conserver leurs prises: 38 centimètres (15 pouces). Selon M. Bibeau, cette façon de procéder permettait d'obtenir des spécimens plus vigoureux, donc de favoriser les conditions pour la remise à l'eau.

Julie Krone, première jockey au Belmont Stakes, est stoïque

UPI

BELMONT, N.Y.

■ Plusieurs pourraient être intimidés mais pas beaucoup Julie Krone qui deviendra aujourd'hui la première femme à monter un cheval dans le Belmont Stakes, troisième joyau de la Triple Couronne.

Agée de 27 ans, Krone sera aux guides de Subordinated Debt, lequel devrait constituer un négligé des parieurs lors de cette épreuve.

«La terre n'arrêtera pas de tourner et je ne veux pas que les gens pensent ainsi», a-t-elle déclaré.

Krone, la meneuse chez les jockeys féminins avec près de 1 500-victoires, deviendra la quatrième femme à conduire un cheval dans une épreuve de la Triple Couronne et la seconde cette année. Andrea Seefeldt avait terminé dernière avec Forty Something lors du Derby du Kentucky.

Diane Crump avait créé le précédent lors du Derby du Kentucky en 1970, terminant 15e aux guides de Fathom. Patti Cooksey avait été la suivante en 1984, terminant 12e aux guides de So Vague lors du Derky de 1984.

Cooksey avait été la seule à conduire un cheval lors du Preakness, terminant sixième avec Tajawa en 1985.

o

Si Smooth Performance remporte la course cet après-midi, il permettra à la combinaison irlandaise de l'entraîneur Dermot Weld et du jockey Michael Kinane de remporter la troisième manche de la Triple Couronne deux années de suite.

L'année dernière, ils avaient sablé le champagne à la suite de la victoire de Go And Go qui avait remporté l'épreuve d'un mille et demi avec une avance de six longueurs et demie.

«L'an dernier, j'étais assez confiant avec Go And Go, a déclaré Weld hier. Je ne le suis pas autant cette année. J'ignore si cet étalon (Smooth Performance) peut vaincre les champions du Derby (Strike The Gold) ou du Preakness (Hansel)».

Rejeton du vainqueur de la Triple Couronne en 1977, Seattle Slew, Smooth Performance effectuera cet après-midi ses débuts sur une piste de terre, un scénario identique à Go And Go l'an dernier.

En neuf épreuves, il a signé trois victoires, terminé deuxième à trois occasions et un autre fois troisième.

Le dernier duo entraîneur-jockey à avoir remporté le Belmont deux années consécutives avait été celui de Woody Stephens et Laffit Pincay, qui en avait remporté trois de suite avec Conquistador Cielo, Caveat et Swale de 1982 à 1984.

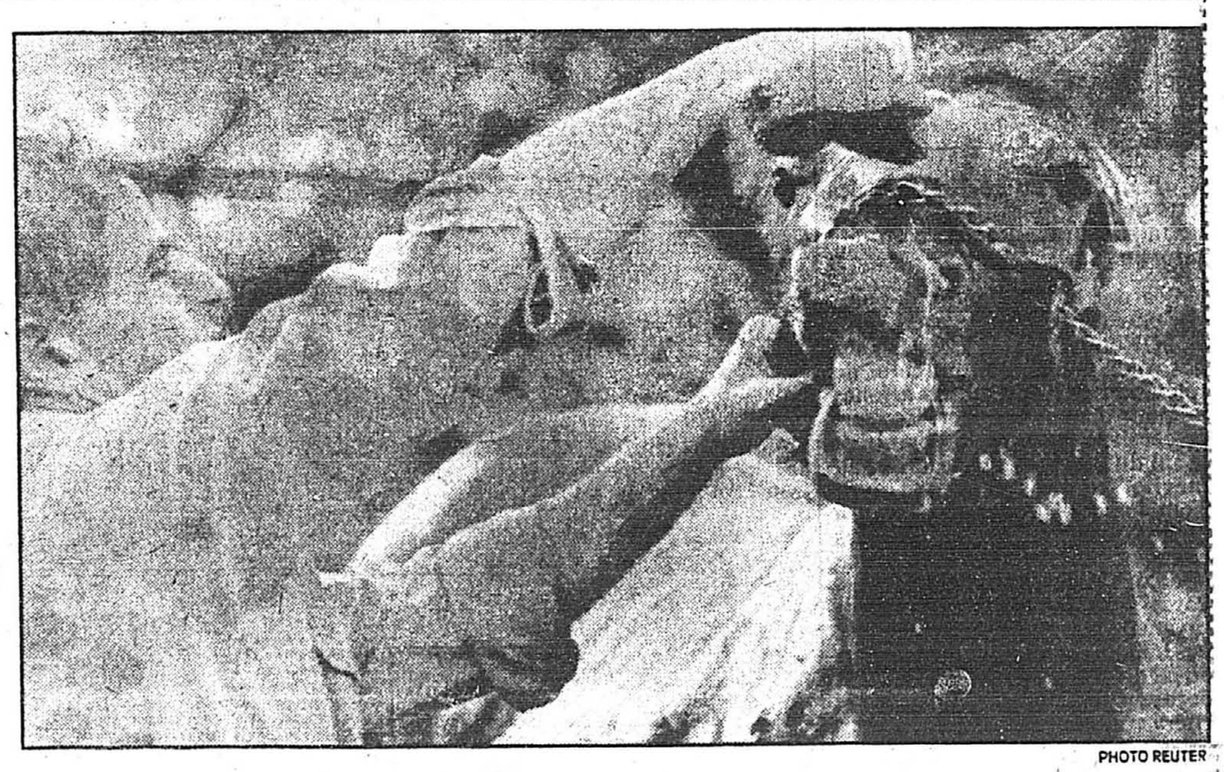

PHOTO REUTER

Strike the Gold, gagnant du Derby du Kentucky, fait sa toilette matinale en compagnie de son soigneur personnel, Nick Zito, après un entrainement à Belmont Park. Le champion partira de la dernière position aujourd'hui dans la 123e édition de la prestigieuse rencontre.

LES MEILLEURES POURVOIRIES QUÉBÉCOISES

LÉGENDE - ZONE: Zone(s) de chasse, de pêche et piégeage. RESTAURATION - PA: plan américain (hébergement et 3 repas par jour) - PE: plan européen (hébergement seulement). FPQ: Fédération des pourvoyeurs du Québec.

ABITIBI-TÉMISCAMINGUE

POURVOIRIE LAC LA TRUITE INC. - 438 km² de droits exclusifs PA-PE ZONE 12 Situé à la limite ouest de la Réserve Faunique Lavérendrye. CHASSE: 30 orignaux abattus en 89, 33 orignaux en 90. Chasse avec hébergement 390,00 à 525,00/pers./sem. (accessible par route) Forfait incluant 7 jrs de chasse avec hébergement, nourriture, guide, embarcation, gaz, transport aller-retour au territoire de chasse 1 150,00 à 1 350,00/pers. (accessible par route) ajouter 250$ pour avion à partir Du Domaine dans La Vérendrye. C.P. 157 Belleterre, QC J0Z 1L0 (819) 722-2424 ou (819) 764-6004.

CHIBOUGAMAU

POURVOIRIE OBATOGAMAU
ZONE 17 PÊCHE: doré, borchet. A 8 h de Montréal et à 6 h de Québec. Chalets équipés, bateaux à moteur. A 9 km de la route 167.
C.P. 291, Chibougamau, QC G8P 2K7 (418) 748-3363.

CÔTE-NORD

DOMAINE DU LAC BETCHIE
ZONE 18 PA-PE PÊCHE: Truite mouchetée, grise, brochet, corégone. PA 3 repas/jr, chaloupe, moteur, essence, 99 $/jr/pers. CHASSE: orignal, ours. PE territoires exclusifs, chalets tout équipés, min. 4 pers. 650 $/7 jrs/pers. Services et équipements sur place. 10992 Hénault, Mtl-Nord, H1G 5S2. (514) 322-2304 ou 466-2878 ou 322-3704.

Le Québec paradis de la chasse et de la pêche!
Les meilleurs pourvoiries québécoises,
une garantie d'un séjour agréable!

COEUR DU QUÉBEC

POURVOYEUR LAC LAREAU, (Groupe Threlfall)
ZONE 18 PE-PA PÊCHE: omble de fontaine (truite mouchetée) CHASSE: orignal
SERVICES, ÉQUIPEMENTS: auberge, chalet, service 4 étoiles.
C.P. 49011, succ. Place Versailles, Montréal, H1N 3R2
Tél.: (514) 254-6345 - Télécopieur: (514) 254-6159

ESTRIE

CAMPS DE CHASSE ET PECHE en bois rond 21' x 21' tous équipés sur la frontière du Maine à Woburn. Pêche en rivière excellente. Chasse à l'ours du printemps sur terrain exclusif 300 $/sem. disponible de mai à décembre (819) 583-0293.

LANAUDIÈRE

POURVOIRIE PIGNON ROUGE (1984), INC.
ZONE 15 PA-PE PÊCHE:truite,brochet,achigan et autres espèces.Tarifs familiaux juillet-août. A 15 km de St-Michel-des-Saints, J0K 3B0. (514) 833-6774 - (514) 655-6055.

POURVOYEUR MASTIGOUCHE
ZONE 15 PA-PE Pêche, chalet, chaloupo, salle à manger, bar salon. Situé à 80 milles de Montréal, voisin du parc Mastigouche. 1-514-835-2533.

MONTRÉAL

POURVOIRIE JODOIN, ENR. (RÉGION MONT-LAURIER)
ZONE 15 PE PÊCHE: 12 lacs à truites mouchetées, accès en auto.
FORFAITS: 45 $/jr/pers. comprenant chalet équipé, chaloupes, droit de pêche. Allier chasse à l'ours avec pêche en territoire avec appâts, 325 $/pers./5 jrs. Territoire exclusif disponible pour chasse à l'orignal.
300, rue Arsène, Longueuil (Québec) J4G 1N3 Rés.: (514) 677-2908

NOUVEAU-QUÉBEC

AUBERGE WEDGE HILLS
ZONE 23 PA - PE PÊCHE: saumon de l'Atlantique, omble-chevalier, omble de fontaine, touladi, CHASSE: caribou. SERVICES, ÉQUIPEMENTS: embarcations de type Zodiac, chalets chauffés tout équipés, service de boucherie, guide, fumoir.
C.P. 280, Schefferville (Québec) G0G 2T0
Tél.(dom.): (418) 585-2605 Télécopieur: (418) 585-3555

POURVOIRIE ANDRÉ BEAUVAIS INC. FPQ
Zone 23 P.A./P.E. Chasse: Caribou-Ours-Petit gibier. Pêche: Touladi-Mouchetée. Classée 4 étoiles par M.L.C.P. Tél.: 514 258-4362.

OUTAOUAIS

RÉSERVE DE LA PETITE NATION INC. FPQ
ZONE 10 PE CHALETS *** À **** PÊCHE: sur votre lac privé: truite arc-en-ciel, omble de fontaine, touladi, ouananiche, achigan, brochet. CHASSE: cerf de Virginie, orignal. Tous services et équipements disponibles.
540, Notre-Dame, C.P. 9, Montebello, QC, J0V 1L0 - (800) 567-6845, (819) 423-5573

SAGUENAY-LAC-SAINT-JEAN

POURVOIRIE DES GRANDS DUCS, ENR. FPQ
ZONE 18 PE PÊCHE: truite mouchetée.Tarifs 35 $ à 40 $/Jjr/prs.Tarif familial du 15 juil. au 20 août 300 $/ sem./5 jrs. Chasse: orignal. Territoire exclusif encore disponible. À 24 km de Tadoussac, à 9 km du village.C.P. 248, Sacré-Coeur, Sag., G0T 1Y0 (418) 236-4432/4367.

CLUB KERGUS INC. Sault-au-Mouton, Saguenay chalets *** FPQ
ZONE 18 PE PÊCHE: truite mouchetée (indigène) Tarif: de 35 $ à 50 $/jr./pers.
TARIF familial SPÉCIAL: du 29 juillet au 8 sept., 280 $ pour 2 adultes/5 jrs. Moins de 16 ans, GRATUIT. CHASSE: petit gibier, orignal, ours noir. Territoire exclusif.
10, Champfleury, Breakeyville, Québec G0S 1E1 (418) 832-4429

SI VOUS DÉSIREZ ANNONCER DANS CETTE RUBRIQUE, APPELEZ LE (514)285-6985 OU 1 800 361-0179.

Chioccioli au sommet

Gianni Bugno dans le doute au Giro

Agence France Presse

MONVISO

■ La première étape de haute montagne dans le Giro a délivré, hier, à Monviso un verdict surprenant avec la victoire du jeune Italien Massimiliano Lelli et le recul de son compatriote Gianni Bugno, distancé de près de deux minutes.

Sur les 18,5 kilomètres de la montée vers Monviso, terme de cette 12e étape (182 km), le leader Franco Chioccioli a pris la troisième place, derrière Lelli et le Français Jean-François Bernard, mais devant l'impressionnant Espagnol Marino Lejarreta. Il a distancé de 35 secondes son compatriote Claudio Chiappucci et surtout de 1:52 Bugno.

Pour le numéro un mondial, cette montée très pentue, dans le brouillard et sous une pluie fine, a été pénible. Bugno a été distancé à 6 km de l'arrivée sur une accélération de Lejarreta. Seuls, Lelli et Chioccioli sont parvenus à suivre l'Espagnol.

Le trio a rejoint à 5 km de l'arrivée Bernard, parti dès le pied de la montée. Sur la ligne, Bugno comptait 1:58 de retard sur Lelli qui avait démarré aux 250 mètres.

Bugno est mintenant cinquième du classement général, à 1:57 de Chioccioli. Chiappucci, cinquième de l'étape, a certes cédé 38 secondes à Lelli et 35 à Chioccioli et Lejarreta, mais, pour lui, l'essentiel est de devancer Bugno alors que le Giro arrive dans la haute montagne.

Quant à Chioccioli, survolté, il a repris ses distances avec Bugno et résisté à Lejarreta, toujours en première ligne. Il se prend à rêver de conserver son maillot rose plus longtemps que prévu...

Yates s'impose sous la pluie

Le Britannique Sean Yates a remporté, hier, sous une pluie battante la cinquième étape du critérium cycliste du Dauphiné Libéré, distançant le peleton d'une dizaine de mètres.

A l'issue de cette étape longue de 197 kilomètres entre Privas et Orange, le Français Pascal Lino a pu conserver sonn maillot jaune de leader gagné la veille.

Tout le monde attendait à l'arrivée le Normand Thierry Gouvenoux, échappé à une cinquantaine de kilomètres du but.

A cinq kilomètres de la ligne d'arrivée, Gouvenoux tenait toujours bon avec une minute d'avance sur un peleton qui se décidait finalement à réagir pour ruiner les espoirs du jeune Français.

Catherine Marsal, peu certaine de conserver le maillot rouge

FRANÇOIS BÉLIVEAU

■ «Je suis bien heureuse d'avoir pu me démarquer au finish et d'avoir conquis le maillot rouge, mais ça m'étonnerait de commencer la Route du Mont Royal demain (ce matin) avec le même maillot. Au contre-la-montre, ce n'est pas mon fort.»

Catherine Marsal, comme toute bonne championne du monde, a remporté la première épreuve, le Critérium CCM Saint-Denis hier, dans une atmosphère de fête, rue Saint-Denis, mais elle mettait déjà en doute sa performance de fin de journée au Canal de Lachine. Esquissant un sourire (O miracle!), la Française a ajouté: «Nous avons essayé de faire une belle course et je crois que ça été réussi. Nous n'avons pas rencontré de difficultés majeures.»

Et comment ! L'équipe nationale française a largement dominé les autres, c'était criant. Les six françaises ont terminé dans le peloton de tête. La championne a profité du travail de ses coéquipières, sans doute, mais elle était carrément supérieure. Elle a franchi le fil d'arrivée en 59 minutes, pour une moyenne de 40,27 km/h, avec 39 concurrentes dans sa roue. L'épreuve de 40 kilomètres, soit 33 tours de 1,2 km, ouvrait bien la 5e édition de la Classique cycliste Canadian Tire. Au deuxième rang, Sally Zack de Team Cantel, du Colorado, suivie d'une autre Française, Marion Clignet, qui porte aussi la nationalité américaine.

La meilleure canadienne a été Alison Sydor, de Vancouver, de la puissante équipe Coleman, qui a pris le huitième rang.

Chez les jeunes Québécoises, Anne Sant et Annie Gariepy, respectivement âgées de 18 et 16 ans, ont étonné tout le monde en finissant parmi les premières du deuxième peloton, une minute et 46 secondes derrière les premières. Elles se sont même permis de devancer Kelly Ann Erdman et Denyse Kelly de Team Coleman ainsi que toutes les séniors québécoises, soit une quarantaine de rivales.

Canale dit oui aux Sag

Presse Canadienne

CHICOUTIMI

■ Après quelques jours d'incertitude, les Saguenéens de Chicoutimi et Joe Canale ont renouvellé leur association, hier, quand l'entraîneur a accepté un contrat d'un an avec la formation de la Ligue de hockey junior majeur du Québec.

Les dirigeants de l'équipe avaient annoncé la rupture des négociations avec Canale, mardi soir dernier; l'entraîneur se montrant trop exigeant sur le plan salarial.

«Même s'il revenait à rabais, c'est fini», avait alors dit Yvon Bouchard, le président de l'équipe.

Pendant que quelques dirigeants de l'équipe se lançaient à la recherche de successeurs potentiels, d'autres gardaient le contact avec Canale. Ce dernier a finalement accepté une offre des Saguenéens.

Selon Canale, chacun aurait mis de l'eau dans son vin.

«Nous avons eu un accrochage au niveau de la garantie pour une seconde année au contrat, a raconté Canale. En plus, il y a quelque chose à régler au niveau de l'organisation.

«J'ai finalement dit aux dirigeants de laisser faire (la deuxième année). J'ai donc accepté un contrat d'un an et j'en suis entièrement satisfait. Financièrement, c'est excellent», a conclu Canale.

Son prix ne vous coupe pas les jambes. Son espace vous permet de les allonger.

La Passat est si spacieuse que vous n'en croirez pas vos yeux!

- Une vraie cinq places
- Dossiers arrière rabattables
- 200 litres d'espace utile
- Climatisation
- Volant réglable en hauteur
- Rétroviseurs extérieurs chauffants
- Radio AM/FM stéréo-cassette

Venez dès aujourd'hui essayer la plus grosse, la plus spacieuse des Volkswagen jamais construites!

Passat LOCATION-BAIL

À partir de: 299$ PAR MOIS*

*Base sur un bail de 48 mois pour une Passat 8 portes, acompte de 2950 $ ou reprise équivalente. Le 1er versement mensuel et le dépôt de sécurité sont dus au moment de la livraison. Sujet à approbation par Crédit Volkswagen Canada. Flexibilité de l'acompte. Immatriculation, taxes, assurance, frais de préparation du concessionnaire et de livraison en sus. Offre valable jusqu'au 29 juin 1991. Le prix peut varier selon le modèle et les options choisis.

VCI CRÉDIT VW CANADA INC. FINANCEMENT DE QUALITÉ POUR UN PRODUIT DE QUALITÉ

VOIR VOTRE CONCESSIONNAIRE VOLKSWAGEN PARTICIPANT.

Volkswagen Passat

Votre carte-soleil est-elle à jour?

Vérifiez-en la date d'expiration. Elle apparaît dans le coin inférieur droit de votre carte.

Si cette date est passée, votre carte est expirée. Demandez-en alors une nouvelle au plus tôt.

Pour cela, remplissez un formulaire de la Régie. Vous en trouverez dans les pharmacies, les centres hospitaliers, les CLSC, les bureaux de Communication-Québec et aux bureaux de la Régie.

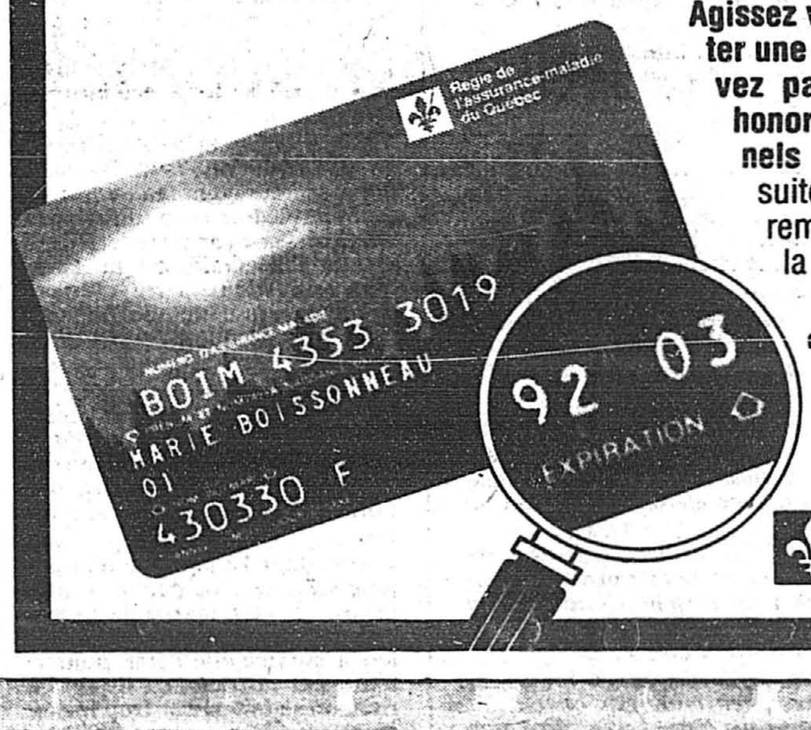

Agissez vite! Faute de présenter une carte à jour, vous devez payer vous-même les honoraires des professionnels de la santé et par la suite, faire une demande de remboursement auprès de la Régie.

En cas de déménagement, communiquez votre nouvelle adresse à la Régie.

Régie de l'assurance-maladie du Québec

NOS 5 MEILLEURS

Francis Roberge
Montréal
École
Père-Marquette

Luc Pelletier
Boucherville
École
de Mortagne

Dominic Daviault
Chomedey
École
Saint-Maxime

Dominic Audette Beloeil
Polyvalente de Beloeil

Francis Morin
Saint-Hyacinthe
Polyvalente
Yacinthe-Delorme

Cette semaine encore, nous vous présentons 5 porteurs dont le travail remarquable mérite une mention particulière.

L'équipe des porteurs de *La Presse* constitue le lien direct avec nos abonnés. Pour nous, les porteurs sont donc des partenaires de premier ordre et nous tenons à souligner leurs efforts constants pour bien servir nos abonnés.

Les jeunes choisis comme porteurs d'élite de la semaine recevront un certificat d'honneur et un dictionnaire *Micro-Robert Plus*

DICOROBERT

Joignez-vous à l'équipe des porteurs de *La Presse* au 285-6911

LES INTERNATIONAUX DE FRANCE DE TENNIS

Agassi et Courier vont faire parler la poudre

Reuter
PARIS

■ Andre Agassi et Jim Courier ont fait triompher, hier à Paris, la puissance de la jeune garde américaine, pour se hisser dans une finale fratricide aux Internationaux de tennis de France.

Agassi, tête de série numéro quatre, a assommé Boris Becker 7-5, 6-3, 3-6, 6-1, pour atteindre sa deuxième finale consécutive à Roland-Garros.

Courier, son condisciple à l'académie de tennis de Nick Bolletieri en Floride, a dominé, tout en puissance lui aussi et lui aussi en quatre sets, 6-2 6-7, 6-2, 6-4, le deuxième choc américano-allemand qui l'opposait à Michael Stich.

Tous deux, qui s'appuient sur des coups droits rageurs du fond du court, feront parler la poudre demain dans la première finale à 100 pour cent américaine depuis 1954, année où Tony Trabert avait dominé Arthur Larsen.

«Ça va être une finale fantastique. Nous avons grandi ensemble sur les bancs de Bolletieri», a dit Courier.

Agassi, pourtant, intraitable pendant deux manches face à Becker, s'annonce à 21 ans comme le plus probable successeur de Michael Chang, dernier de ses compatriotes à s'être imposé sur le central il y a deux ans.

«Il a muri, je pense qu'il a désormais les moyens de remporter un tournoi du Grand Chelem», a estimé Becker, dont le rêve de s'imposer enfin à Paris s'est à nouveau brisé.

Agassi comme chez lui

Agassi a en revanche prolongé son histoire d'amour avec Roland-Garros.

«C'est très facile de jouer ici. Je me sens à l'aise et il y a une telle chaleur de la part du public. Cela m'a permis de rester concentré jusqu'au bout», a t-il dit.

Becker, décidément contre nature sur terre battue, n'a pu que sauver l'honneur pendant un set avant de perdre ses illusions sur une surface qu'il n'a toujours pas maîtrisée.

L'Allemand a tout perdu dans cette apre bataille de 2h45, une chance de gagner l'unique tournoi du Grand Chelem qui manque à son palmarès, mais aussi celle de ravir à Stefan Edberg le premier rang mondial.

«Je gagnerai un jour à Paris», a-t-il promis.

Hier, il n'a pu qu'essuyer pendant deux manches sous haute tension le feu de l'artillerie lourde d'Agassi.

Becker, à coup d'amorties, de services canons, n'a pu retarder l'échéance que jusqu'au 10e jeu de la première manche, avant de s'effondrer 7-5.

«C'était un set très disputé et nous savions que celui qui l'emporterait gagnerait le match. Le perdre m'a assassiné», a-t-il dit.

L'Allemand, étrillé 6-3 dans la seconde manche, n'a ressuscité, à la volée, que le temps du troisième set avant de s'effondrer sous les coups répétés de l'Américain.

«J'ai si bien joué jusqu'à présent que mon adversaire en finale m'importe peu. Je veux juste continuer à jouer aussi bien qu'aujourd'hui», a estimé Agassi.

Son adversaire sera Courier, qui n'a, comme son compatriote face à Becker, laissé qu'une manche d'espoir à Stich.

Ce dernier, invité-surprise du dernier carré, s'est épuisé au filet dans une superbe deuxième manche conclue au bris d'égalité à 10-8. Pendant ce jeu décisif, le Bavarois, 12e joueur mondial, a réussi à dérégler Courier à la volée.

Mais le reste de la partie, lancée sur les chapeaux de roue par l'Américain (6-2), a, malgré de superbes échanges, tourné au cavalier seul.

L'Américain, qui disputera demain sa première finale d'un tournoi du Grand Chelem, a méthodiquement balayé son adversaire. Deux bris dans la troisième manche, un d'entrée dans la quatrième, un dernier revers trop long et le compte de Stich était réglé en à peine plus de trois heures.

Place au duel fratricide.

«Nous avons livré deux très bons matches ici ces deux dernières années. Nous remettons ça une troisième fois et je suis heureux que ce soit en finale», a dit Courier.

«Il a muri, je pense qu'il a désormais les moyens de remporter un tournoi du Grand Chelem», a dit Boris Becker d'Andre Agassi (à droite) après que l'Américain eût encore brisé son rêve de s'imposer enfin à Paris. PHOTO AP

Becker: «Un jour, je gagnerai Roland-Garros»

Reuter
PARIS

■ Boris Becker s'est abîmé une nouvelle fois sur la terre battue de Roland-Garros, hier face à Andre Agassi.

Mais l'Allemand, qu'une victoire à Paris ferait entrer de plein-pied dans l'histoire du tennis, renonce moins que jamais.

«Un jour, j'espère, je gagnerai. Je sais que j'ai ce qu'il faut, dans le sang, pour l'emporter ici», a-t-il dit.

Le numéro deux mondial a pourtant tout perdu contre le jeune Américain, qui devient un peu sa bête noire. Son rêve de s'imposer enfin sur terre battue, de redevenir numéro un mondial, d'ajouter à son tableau de chasse le seul tournoi du Grand Chelem qui n'y figure pas encore.

Mais Becker n'est pas déçu.

«Je garderai de bons souvenirs de cette quinzaine. Cette année, mon point de vue a changé sur ce tournoi. Le public était derrière moi. Je ne m'y suis jamais senti aussi bien», a confié l'Allemand, qui a échoué pour la troisième fois en demi-finale.

Et il demande surtout de la patience à ses fans.

«Je n'ai que 23 ans, j'ai encore beaucoup de temps devant moi. Il m'a fallu sept ans pour m'imposer en Australie. Mais de la façon dont j'ai joué pendant 12 jours ici, je ne crois pas qu'on puisse dire que la terre battue est un cauchemar pour moi.»

Du même coup, la sensation de Wimbledon 1985, où il avait conquis son premier titre d Grand Chelem en même temps que son surnom de «Boum Boum», refuse de se voir toujours affublé d'une étiquette de pur joueur de service-volée.

«Je ne suis pas un joueur de service-volée. Je ne l'ai jamais été. Ça marche à Wimbledon mais sur terre battue, comme sur ciment, j'aime bien faire des points du fond du court», a-t-il dit.

«Pendant 12 jours, je n'ai pas joué service-volée peut-être parce que j'avais mal à la jambe droite. Mais sur une surface ralentie comme elle l'était aujourd'hui par la pluie, ça ne sert à rien, on se fait passer trop facilement.»

Becker va désormais se reposer quelques jours pour faire le point avant d'entamer sa campagne sur gazon.

Une affaire de spécialistes

Sanchez et Seles visent une deuxième couronne

Agence France Presse
PARIS

■ La finale du simple dames des Internationaux de tennis de France de tennis sera une affaire de spécialistes puisqu'elle opposera, aujourd'hui à Roland-Garros, les deux dernières lauréates de l'épreuve, la Yougoslave Monica Seles et l'Espagnole Arantxa Sanchez, têtes de série no 1 et no 5.

En 1989, Sanchez devenait la plus jeune gagnante du tournoi à 17 ans et six mois. En 1990, Seles lui succédait et abaissait d'un an le record de précocité. À 17 et 19 ans, ces jeunes anciennes gagnantes vont tenter de remporter une deuxième couronne sur la terre battue parisienne.

Depuis qu'elle a remporté à Roland-Garros son premier tournoi du Grand Chelem voici un an, Monica Seles a parcouru du chemin. Terminant en beauté une année 1990 marquée par neuf victoires, la Yougoslave gagnait le tournoi des Maîtres.

Sur sa lancée, elle entamait 1991 par une victoire aux Internationaux d'Australie et des succès à Key Biscayne et Houston et ravissait en mars la place de numéro un à Steffi Graf, une place qu'elle conservera en cas de victoire, mais qu'elle céderait à Steffi Graf si elle était battue aujourd'hui.

À Roland-Garros, Seles a connu un parcours relativement facile malgré deux fausses notes: un set perdu contre l'Italienne Sandra Cecchini pourtant blessée, et une fin de match laborieuse contre l'Espagnole Conchita Martinez.

La victoire facile contre Sabatini en demi-finale aura toutefois redonné confiance à une Monica Seles qui, en perdant sa longue chevelure au profit d'une coupe plus courte, n'a pas perdu l'ambition et affirme: «Je donnerais tout pour gagner cette finale».

Sanchez avait surpris Graf en 1989. Elle a récidivé jeudi en demi-finale et se sent prête à refaire à Seles le «coup» de Graf. Très en confiance, la Barcelonaise est arrivée en finale sans perdre un set, ne concédant que 19 jeux et ne perdant que quatre fois son service.

La petite soeur d'Emilio et Javier, également joueurs professionnels, a confirmé à Paris ses bons résultats de 1991: en sept tournois, Sanchez est arrivée deux fois en finale et cinq fois en demi-finale.

«J'ai perdu mes quatre matches contre Seles, reconnait la Barcelonaise, mais jamais dans un tournoi du Grand Chelem. La terre battue est ma meilleure surface et je n'aurai rien à perdre.»

Joueuse au souffle infatigable, Sanchez, quoi qu'elle s'en défende, aura peut-être laissé quelques forces dans le double dames et le double mixte dont elle a atteint les demi-finales.

C'est quand son adversaire ne donne pas de rythme à la balle que la Yougoslave est le plus gênée car elle ne peut asséner ses revers et ses coups droits à deux mains. Nul doute que l'entourage d'Arantxa Sanchez l'aura remarqué et saura en tirer le meilleur profit.

Terminus pour le duo Connell-Michibata

Associated Press
PARIS

■ Deux vétérans rusés ont privé le Canada d'une participation à la finale des Internationaux de tennis de France.

L'Australien John Fitzgerald et le Suédois Anders Jarryd ont en effet vaincu l'équipe canadienne de double formée de Grant Connell de Vancouver et Glenn Michibata de Toronto, 6-0, 6-4.

Les Canadiens, pourtant mieux classés que leurs rivaux de trois rangs, ne sont pas particulièrement à l'aise sur la terre battue de Roland-Garros.

Ce match devait être présenté jeudi mais les délais occasionnés par la pluie ont contraint les organisateurs à repousser cette demi-finale des doubles messieurs jusqu'à hier.

Fitzgerald et Jarryd se mesureront maintenant aux Américains Rick Leach et Jim Pugh, les troisièmes favoris, en finale aujourd'hui.

Chat échaudé...

■ *St-ce qu'on pourrait m'expliquer pourquoi Steffi Graf s'est complètement effondrée de la sorte???*

C'est à n'y rien comprendre... Elle était pourtant prête, venait de remporter deux tournois (contre Sanchez et Seles), filait le parfait bonheur dans cette épreuve et puis... bang... plus rien... même pas un soupçon de confiance... quand je vous dis le vide total.

Elle doit d'ailleurs se poser de sérieuses questions. Et dire que c'était une grande championne. Mais enfin, comme je me suis fourvoyée magistralement dans mes prédictions, je vais plutôt imiter mes confrères, qui sont beaucoup plus sages que moi, et analyser les forces en présence pour la finale.

C'est moins dur pour le système nerveux quand votre favorite se fait planter sur le court central.

Ceci dit, Monica Seles est redoutable. Une machine à balles du fond qui détruit tout ce qui court et qui ne commet jamais deux erreurs mentales de suite. De plus, elle a battu assez facilement Arantxa Sanchez à leurs quatre affrontements précédents.

L'Espagnole a des ailes sur le central de Rolland Garros. Rappelez-vous son championnat de 1989, la seule autre occasion où elle avait défait Steffi Graf en neuf matches. Elle a couru après toutes les balles. Sa défensive était tellement efficace qu'elle paraissait constamment en contre-attaque.

Par contre, la finale semble inégale. Seles possède toutes ces qualités en plus d'une force de puissance, autant du coup droit que du revers. Mais ne comptez pas sur moi pour risquer une prédiction.

Chat échaudé craint l'eau chaude.

Hélène Pelletier

Retrouvailles Firmani-Hill à Halifax

Le Supra souhaite revenir avec une fiche gagnante

■ Le F.C. Supra de Montréal se rendra à Halifax, demain à 14h, pour affronter les Clippers de la Nouvelle-Écosse et avec l'intention de revenir avec une fiche gagnante. Le F.C. Supra a remporté deux gains et encaissé deux revers cette saison.

Avec une fiche d'une victoire et d'un verdict nul en deux parties, l'équipe d'expansion de la ligue Canadienne de soccer surprend agréablement. Mais le nouveau système défensif, implanté par l'entraîneur Eddie Firmani au sein de la formation montréalaise, a bien fonctionné mercredi dernier lors d'une victoire de 1-0 contre les Knickers de Kitchener. Lors de cette victoire, le Supra avait dominé 15-5 au chapitre des tirs au but et ce système permet d'entrevoir de meilleurs jours.

«J'avais implanté ce système plus axé sur l'offensive la veille seulement de notre match de mercredi, explique Firmani. Pour un premier match, les joueurs ont bien fait. Il s'agit maintenant de perfectionner, d'apprendre tous les automatismes par coeur. Ça devrait s'améliorer de match en match.»

Firmani affrontera son ancien buteur-étoile de l'époque du Manic, Gordon Hill, maintenant devenu pilote des Clippers. Hill ne jouera toutefois pas, lui qui a pourtant fait sensation il y a quelques jours, marquant deux buts dans la victoire de 2-0 des siens aux dépens du Fury de Winnipeg.

Jeudi, le pilote des Clippers a libéré Gordon Hill, le joueur, afin de créer une place à un plus jeune attaquant écossais. On se rappelle que les équipes de la ligue n'ont droit qu'à trois joueurs non-canadiens.

«Gordon m'a appelé pour me prier de ne pas le repêcher», a blagué Firmani.

Le F.C. Supra reviendra à Montréal lundi afin de se préparer pour les Rockets de North York qu'il affrontera mercredi au Centre Claude-Robillard. À noter que ce match débutera à 19h afin de faciliter sa télédiffusion par les réseaux TSN et RDS.

Entraîneur des étoiles

D'autre part, Eddie Firmani a été choisi pour diriger la sélection des étoiles de la ligue Canadienne qui affrontera, jeudi le 13 juin, le AC Milan à Toronto. La club milanais fait partie de la première division italienne. À cette occasion, Firmani sera assisté de John McGrane, l'entraîneur des Steelers d'Hamilton.

Les dirigeants de la ligue Canadienne avaient premièrement procédé à un scrutin auprès des clubs afin de choisir l'entraîneur-chef. Mais chaque équipe avait opté pour son propre entraîneur. Le président de la ligue, Mario Di Bartolomeo, a donc tranché en faveur de Firmani en raison de sa grande expérience internationale.

Firmani a d'ailleurs évolué en première division anglaise et italienne, devenant une vedette avec la Sampdoria.

«Nous affronterons en l'AC Milan le meilleur club au monde de la dernière décennie. Mais, ce ne sera pas un match à sens unique. Nous allons offrir un excellent spectacle aux amateurs», a déclaré le pilote montréalais.

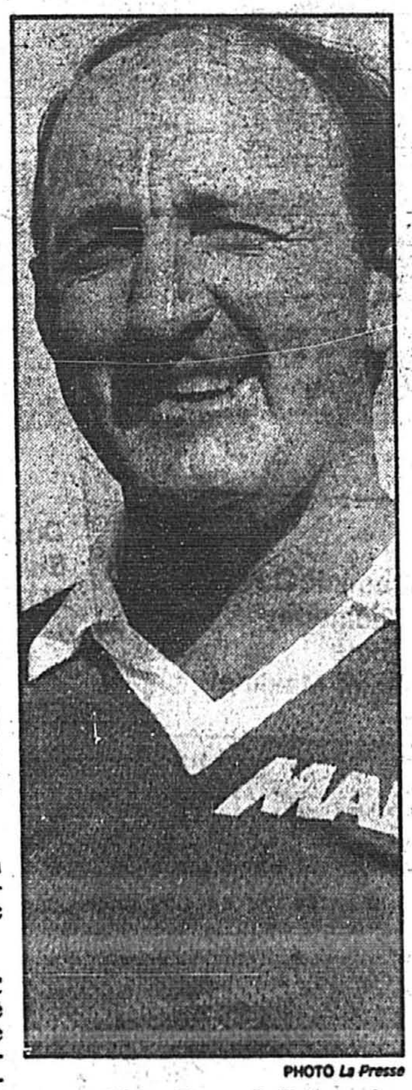

PHOTO *La Presse*

Eddie Firmani dirigera les étoiles de la LCS.

Le World Bowl d'abord, les cotes d'écoute ensuite

Associated Press
LONDRES

■ Mike Lynn estime qu'il y a eu plus d'éléments prometteurs que de situations décevantes lors de la première saison de la ligue Mondiale de football américain. Mais pour le président de la ligue, il reste quelques points importants à régler avant le début de la prochaine campagne.

Avant de consacrer toutes ses énergies à l'expansion de la ligue pour 1992, Lynn doit prendre des mesures pour contrer les faibles côtes d'écoute en sol nord-américain et la perte possible de joueurs de premier plan au profit des équipes de la NFL.

«Nous sommes très inquiets de nos côtes d'écoute aux États-Unis, a déclaré Lynn, hier, à l'aube du premier World Bowl entre les Monarchs de Londres et les Dragons de Barcelone au stade de Wembley. Mais je pense que notre produit va s'améliorer dans le futur, et par le fait même, nos côtes d'écoutes.»

Lynn, ex-directeur général des Vikings du Minnesota, mentionne que la ligue se prépare à faire face à un raid en règle des équipes de la NFL.

«La meilleure chose qui pourrait survenir pour notre ligue, c'est qu'il n'y ait pas de changements, mais ca ne serait pas réaliste.

«Si nous perdons 15 joueurs à la NFL, je souhaite en retour en recevoir 15 ou 30 d'un calibre similaire ou supérieur.»

Lynn ajoute que la LMFA accueillera avec plaisir les joueurs de la NFL forcés à l'inactivité lors de leur saison en raison de blessures.

«Aucun programme de réhabilitation ne vaut mieux que de vrais matchs», a ajouté Lynn.

Quant à l'expansion, on en discutera lors des meetings entre le 16 et le 28 juin.

«Nous pensons avoir deux nouvelles concessions au minimum. Si nous avions décider d'ajouter six clubs, nous pourrions diluer notre produit.»

Moscou, Belgrade, Athènes, Milan, Paris, Helsinki et Dublin sont des villes susceptibles d'accéder à la ligue.

La LMFA espère dépasser le total de 61 946 spectateurs présents lors du premier Super Bowl entre les Packers de Green Bay et les Chiefs de Kansas City en 1967.

EN BREF

FOOTBALL

■ Lors d'une conférence de presse, hier à Trois-Rivières, ***Danny Rousseau***, entraineur-chef des Diablos de Trois-Rivières, annonçait la création d'un comité de relance pour le football universitaire à Trois-Rivières. Il sera appuyé par ***Michel Maltais*** et ***Serge Hamel***, deux ex-joueurs des Patriotes, ainsi qu'***André Young***, qui avait participé à la relance du football mineur à Trois-Rivières au cours de la dernière décennie. Le comité tiendra sa première activité le 12 juin, 18 heures, à la brasserie Le Gosier de Trois-Rivières. Propriétaire de la Machine, ***Roger Doré***, sera le conférencier invité.

Le quart-arrière ***Chris Flynn*** se joindra à la formation des Voyageurs de Montréal avant le 1er juillet. Joueur non utilisé avec la Machine de Montréal au cours des derniers mois, Flynn a le goût de jouer et il aura l'occasion de le faire pour la formation de l'entraîneur ***Gerry McGrath*** de la ligue nord-américaine Empire.

HOCKEY MINEUR

■ C'est au cours de la présente fin de semaine à Québec que se tient l'assemblée générale annuelle de la fédération québécoise de hockey sur glace et l'ouverture des assises se fera avec la présence du ministre ***Gaston Blackburn***. Beaucoup de matière attend les congressistes. Le rapport dur le développement de l'élite sera déposé par ***Michel Boucher***. Également une analuyse sur les structures, les programmes et le fonctionnement de la Fédé par la les experts de la firme DBSF. Un atelier sur la formation des administrateurs bénévoles sera aussi couru sans oublier celui sur le protocole d'entente entre Sports-Québec et la Fédé. Il sera aussi question du lancement du Temple de la Renommée des bénévoles du hockey avec la nomination des 15 premiers membres, soit un représentant de chaque région. De nombreux amendements administratifs seront débattus, dont l'un sur le sujet épineux de la pédophilie chez les entraineurs et dirigeants.

COURSE À PIED

■ Plusieurs épreuves de course à pied seront au menu du week-end des 15 et 16 juin. Le samedi, il y aura le Marathon de la Standard Life, des épreuves de 10 km, à 9h du matin, et de 7 km, à 10h. Dimanche, le 16, deux importantes épreuves dans la région montréalaise: d'abord la 10e édition des Courses de l'Île Bizard, organisées par les Traîne-savates (épreuves de 1 mille, 5, 12 et 20 km, à compter de 9h, devant le Centre Socio-culturel), puis la huitième édition de la Course du Parc Extension coordonnée par l'Organisation des Jeunes de l'endroit et la Communauté hellénique de Montréal (épreuves d'un mille ainsi que de 3, 5 et 10 km, à compter de 10h 15 devant l'aréna Howie-Morenz. Par ailleurs, cinq autres rendez-vous sont signalés: la Multicourse de la Baie (Sagami), des courses de 5, 10 et 1,5 km à compter de 17h, dimanche; la 7e Course en Ville Sainte-Marie, en Beauce, un 10 km qui partira à 11h au Centre Maxi-Forme; la Classique des 10 km du Colonel By, à Ottawa, courses par équipe père-fils ou père-fille, ou individuelles, à compter de 9h 15, à l'Université Carleton; le Master's Mile de Fairfield, dans l'Etat du Maine, à compter de 8h; enfin, il y a aussi, pour les grands voyageurs, le 14e 100-km de Verriers, en France, dimanche le 16.

SPORT MOTORISÉ

■ Les responsables du Musée Gilles-Villeneuve, lequel a ouvert ses portes au début du mois, à Berthierville, en sont venus à une entente avec la compagnie pétrolière Esso et le Groupe Hallé pour quelques opérations promotionnelles. Le musée sera ainsi publicisé par des pannonceaux en bordure de l'autoroute 40 et à la porte de l'édifice; des coupons-rabais (25 p. cent) seront distribués durant la période estivale; et diverses promotions seront organisées en collaboration avec la station-service Esso de la municipalité.

Perry finit fort et rejoint les meneurs

Ballesteros ramène une carte de 67 et revient dans la lutte à l'Omnium Buick

■ Chris Perry a inscrit un oiselet sur les deux derniers trous pour remettre une carte de 68, trois sous la normale, hier, et s'installer à égalité en tête avec Paul Azinger et Dennis Watson à mi-chemin de la classique de golf Buick.

Perry, qui totalise 134 coups après 36 trous, se retrouve en position de commande pour une deuxième fois en trois semaines.

Azinger a poursuivi sa domination du parcours Westchester avec une ronde de 68. Pour la deuxième fois en autant de jours, il a inscrit 31 à l'aller.

Watson, qui n'a pas joué de façon régulière ces dernières années en raison de problèmes de santé, s'est sorti d'impasse (arbres et fosses de sable) à quelques reprises pour remettre un compte de 67.

L'Espagnol Seve Ballésteros s'est replacé dans la lutte après un 67. Il est à trois coups de la tête.

Chez les dames, Jenny Lidback a amélioré la normale pour la cinquième fois seulement cette saison quand elle a remis une carte de 68, trois sous le par, et elle a pris une avance d'un coup à l'issue de la première ronde de la classique Atlantic City sur le circuit de la LPGA.

Amy Alcott, qui méritera une place au Temple de la Renommée en remportant sa prochaine victoire, se retrouve à 69 à égalité avec Judy Dickinson et Caroline Pierce, qui comme Lidback, n'a jamais remporté de victoire sur le circuit.
73.

Par ailleurs, Lee Trevino, qui tente de mériter une troisième victoire cette saison, a remis une carte de 67, cinq sous la normale, et à 137, il se retrouve avec une avance de deux coups sur Bobby Nichols et Dave Hill après les deux premières tournées du Championnat du circuit Senior.

Jack Nicklaus, qui a dessiné le nouveau parcours TPC-Michigan, long de 6876 verges, s'est repris après une première ronde de 77 en ramenant une carte de 70, mais il tire tout de même de l'arrière par 10 coups.

Jack Nicklaus ne quitte pas la balle des yeux après une sortie de trappe et terminera la journée avec un 70. Après une première ronde désastreuse (77) le champion de l'an dernier s'est «rapproché» des meneurs.

PHOTO AP

Lori Kane sauve l'honneur pour le Canada

■ Journée désastreuse pour les Canadiennes, à l'exception de Lori Kane, hier, à Gosforth, en Angleterre, où elles participent au championnat amateur féminin du Commonwealth. Elles ont été battues, 5-1, par les Néo-Zélandaises. La Grande-Bretagne a elle aussi gagné par 5 à 1 dans son match contre l'Australie.

Le tournoi comporte un match par équipes de deux le matin, avec coups alternatifs, puis match individuel l'après-midi. Vicky Thomas et Julie Hall ont d'abord triomphé de Terrill Samuel et d'Ève-Lyne Biron par un trou, avant que Mary Ann Lapointe et Lori Kane ne s'inclinent à leur tour, 3 et 2, devant Catriana Lambert et Elaine Farquharson.

Par la suite, Ève-Lyne a perdu par 7 et 6 contre Lizi Fletcher, Lambert a battu Mary Ann, 5 et 3 et Hall a pris la mesure de Samuel, 3 et 2. Seule Kane, de l'Île-du-Prince-Édouard, a sauvé l'honneur canadien de la journée en écartant Farquharson, 2 et 1.

«Je me suis fait battre à plate couture, a reconnu Ève-Lyne lors d'une conversation téléphonique avec *La Presse*. Je n'ai pas d'excuse. Il y avait beaucoup de vent sur le parcours et il faisait très froid, surtout le matin.

«Je pense que les Britanniques ont profité de leur meilleure préparation, elles jouent à longueur d'année, et de leur expérience du parcours. Nous avons bien joué dans l'ensemble, bien frappé. Mais nous n'avons pas eu de veine.

«Nous avons perdu le titre que le Canada détenait depuis quatre ans, mais nous ne sommes pas découragées. Aujourd'hui, la Nouvelle-Zélande et la Grande-Bretagne se disputeront le championnat du Commonwealth, tandis que nous tenterons de prendre la troisième place face à l'Australie.

«Mary Ann Lapointe ne se sent pas très bien. Elle cèdera sa place à Marie-Josée Desbiens.»

Les golfeuses canadiennes prendront part à l'Open féminin de Grande-Bretagne, la semaine prochaine.

Cyclisme

TOUR D'ITALIE
12e ÉTAPE

1. Massimiliano Lelli (Ita / Ariostea) les 182 km en 5 h 04:10. moyenne : 35,901 km/h (bonification : 12 sec.)
2. Jean-François Bernard (Fra).... à 03. (bonification : 8 sec.)
3. Franco Chioccioli (Ita)..... 03. (bonification : 4 sec.)

CLASSEMENT GÉNÉRAL

1. F. Chioccioli (Ita / Del Tongo) .... 56 h 59:20.
2. Marino Lejarreta (Esp)..... à 30.
3. Massimiliano Lelli (Ita) ..... 1:07.

DAUPHINÉ LIBÉRÉ
5e ÉTAPE

1. Sean Yates (AngMotorola) les 186,5 km en 4 h 31:01. (moyenne : 41,288 km/h)
2. Frédéric Moncassin (Fra)..... à 02.
3. Viatcheslav Ekimov (URS)..... M.T.

- Classement général -

1. Pascal Lino (FraRMO) ... 18 h 46:22.
2. Yvon Ledanois (Fra)..... à 05.
3. Thierry Bourguignon (Fra)..... 18.

LA CLASSIQUE CYCLISTE CANADIAN TIRE 1991

FEMMES

(Étape 1 Le Criterium C.C.M. St-Denis)

Pos.	Nom	équipe	temps	diff.
1	C. Marsal,	France	0:59.00	0:59.00
2	Sally Zack,	Team Cantel	m.t.	m.t.
3	M. Clignet,	Rennes, France	m.t.	m.t.
4	Julie Young,	Sacramento	m.t.	m.t.
5	Janie Eickoff,	Los Alamatos	m.t.	m.t.
8	Alison Sydor,	Team Coleman	m.t.	m.t.

(Étape 2 Le Contre-la-montre du Canal Lachine)

1	M. Clignet, Rennes, France	:23.06
2	Edie Fisher, Pedal Racing T.	:04.82
3	K. Ann Way, Team Coleman	:07.67
4	Maureen Manley, TGI Fridays	:10.65
5	Dede Demet, TGI Fridays	:10.87
15	Alison Sydor, Team Coleman	:14.65
24	Cat. Marsal, Metz, France	:22.10

(Classement général après étape 2)

1	Marion Clignet, France	1:04.23
2	K.Ann Way, T. Coleman	.07
3	D. Demet, TGI Fridays	.10
4	M. Manley, TGI Fridays	.11
5	K. Bliss, World Team '93	.11
12	Alison Sydor, T. Coleman	.14
21	Catherine Marsal, France	.22

(Classement générale par équipe après étape 2)

1	Équipe Nat. de France	3:13.42
1	TGI Fridays	m.t.
3	World Team '93	.07
4	Team Cantel	.11
5	Équipe Nat. États-Unis	.23
14	Équipe du Québec Sr	8.12
15	Équipe du Québec Jr	8.32

HOMMES

(Étape 1 Le Criterium C.C.M. St-Denis)

1	J. Pollak, Evian Miko	0:55.44	
2	G. Miller, IME/B. Wines	m.t.	.07
3	Gord Fraser, Toshiba	m.t.	m.t.
4	Jamia Gaffney, Nat. É.-U.	m.t.	m.t.
5	C. Lukaszew, Toshiba	m.t.	m.t.
8	C. Davidson, Evian Miko	m.t.	m.t.
10	Yvan Waddell, Québec	m.t.	m.t.
15	Marc Breton, Loretteville	m.t.	m.t.
21	Dany Villemure, P.A.T.	m.t.	m.t.
25	John Malois, Longueuil	m.t.	m.t.

(Étape 2 Le Contre-la-montre du Canal Lachine)

1	Gord Fraser, Toshiba	4:51
2	Carl Sundquist, É.-U.	:05
3	A. Stieda, E.M. Vanc.	:07
4	J. Landry, Toshiba	:09
5	James Nell, Vancouver	:09
8	Steeve Dupré, Laval	:10
11	S. Pilote, Val D'Or	:12
14	Yvan Waddell, Québec	:13
15	Steve Rover, Montréal	:13
16	C. Koberstein, Hudson	:13
17	J. Naubert, Laval	:13
18	John Malois, Longueuil	:14

(Classement général après 2 étapes)

1	Gord Fraser, Toshiba	1:00.42
2	James Pollak, Evian/Miko	.04
3	Carl Sundquist, É.-U.	.06
4	Alex Stieda, E/Miko	.08
5	P. Vehlefsen, Alberta	.10
5	J. Landry, Toshiba	.10
9	S. Dupré, Laval	.11
10	S. Pilotte, L/Gameau	.12
12	Peter Wedge, L/Gameau	.13

Golf

TOURNOI DE DUNCAN
VENDREDI

Rick Todd	66-67—133
Louis Brown	65-68—133
Billy Hatchett	65-69—134
Keith Westover	66-68—134
Joe Worden	68-67—135
Kelly Murray	67-68—135
Keir Smith	68-67—135
Michael Glaesel	66-69—135
Ray Freeman	69-67—136
Stuart Bouvier	70-66—136
Jack Kay Jr.	70-66—138
Ken Tarling	70-66—136
Philip Jonas	70-66—136
Robert Meyer	66-70—136
Fred Hanover	68-69—137

CLASSIQUE ATLANTIQUE
À ATLANTIC CITY

Jenny Lidback	35-33—68
Amy Alcott	35-34—69
Caroline Pierce	36-33—69
Judy Dickinson	35-34—69
Cindy Schreyer	34-36—70
Laura Baugh	35-35—70
KsRhy Whitworth	35-36—71
Jane Geddes	39-33—71
Caroline Keggi	34-37—71
Sandra Palmer	35-36—71
Juli Inkster	36-35—71
Kristi Albers	34-37—71
Janice Gibson	37-34—71
Alice Ritzman	35-36—71
Susie Berning	36-35—71
Donna Wilkins	35-36—71
Cindy Rarick	38-34—72
Nanci Bowen	34-38—72
Joan Pitcock	36-36—72
Jennifer Wyatt	**37-37—74**
Gail Graham	**38-36—74**
Christa Teno	**36-38—74**
Nancy Harvey	**42-33—75**
Nancy White	**39-37—76**
Karin Mundinger	**37-41—78**

CLASSIQUE JCB
À SHIBATAMACHI, JAPON

Kouichi Suzuki	68-66—134
Hiroshi Makino	65-69—134
Tsuyoshi Yoneyama	71-66—137
Yutaka Hagawa	69-68—137
Yoshitaka Yamamoto	69-68—137
Graham Marsh	69-68—137
David Ishii	68-69—137
Kouki Idoki	68-69—137
Tsuneyuki Nakajima	67-70—137
Terry Gale	67-70—137
Satoshi Higashi	65-72—137
Brent Franklin	**66-73—139**
Rick Gibson	**70-71—141**

OMIUM BUICK
À HARRISON, NY

Chris Perry	66-68--134
Paul Azinger	66-68--134
Denis Watson	67-67--134
Fred Couples	70-65--135
Fulton Allem	66-69--135
John Inman	68-68--136
Hale Irwin	67-69--136
Peter Persons	68-68--136
Brad Bryant	66-70--136
Billy Andrade	68-68--136
Ray Floyd	69-68--137
Bart Bryant	68-69--137
Seve Ballesteros	70-67--137
Brett Upper	71-66--137
Wayne Grady	67-71--138
Craig Stadler	68-70--138
Ken Green	68-70--138
Greg Norman	70-68--138
Emlyn Aubrey	68-71--139
Mike Hulbert	69-70--139
Nolan Henke	69-70--139
Dave Sutherland	67-72--139
Willie Wood	70-69--139
Buddy Gardner	69-70--139
John Cook	72-67--139
Brandt Jobe	71-68--139
David Canipe	67-73--140
Howard Twitty	70-70--140
Jay Delsing	71-69--140
Steve Elkington	73-67--140
Jim Gallagher	69-71--140
Steve Pate	gR-72--140
Bob Wolcott	74-66--140
Dan Halldorson	**73-70--143**
Ray Stewart	**72-73--145**

TOURNOI MAZDA SENIOR
À DEARBORN, MICH.

Lee Trevino	70-67—137
Dave Hill	71-68—139
Bobby Nichols	68-71—139
Charles Coody	71-69—140
Mike Hill	69-71—140
Bob Charles	69-71—140
Jim Albus	66-74—140
Jack Kiefer	73-68—141
Jim Colbert	70-71—141
Frank Beard	70-71—141
Al Geiberger	68-73—141
Gay Brewer	68-73—141
Simon Hobday	73-69—142
Bert Yancey	70-72—142
Miller Barber	76-67—143
Bruce Crampton	75-68—143
Terry Dill	74-69—143
J.C.Snead	72-71—143
Don Massengale	70-73—143
Don Bies	68-75—143

TOURNOI BEN-HOGAN
À CLEVELAND

Jeff Gallagher	32-33—65
Roger Rowland	33-33—66
Doug Martin	32-34—66
Steve Rintoul	34-34—68
Kel Devlin	34-34—68
Mitch Adcock	33-35—68
Jeff Cook	33-35—68
R.W. Eaks	33-35—68
Skip Kendall	33-35—68
Andy Dillard	32-36—68
Kim Young	35-33—68
Tom Lehman	33-35—68
Gary Webb	36-32—68
Rich Volding	32-37—69
David Jackson	33-36—69
Jerry Anderson	**34-35—69**

COUPE MURPHY
À FULFORD, ANG.

■ ***Les points sont calculés selon le système Stableford: albatross, 6 points; aigle, 4 points; oiselet, 2 points, normale, 0; boguey, moins 1; double boguey et plus,moins 2.***

Mike Harwood,	13-15—28
Stephen Field,	15-12—27
Ross McFarlane,	9-15—24
Per-Ulrik Johansson,	13-10—23
Eamon Darcy,	13-9—22
Manuel Moreno,	10-12—22
Jose Rivero,	16-4—20
Ian Woosnam,	14-6—20
Christie O'Connor Jr.	10-10—20
Barry Lane,	14-5—19
Jean Van de Velde,	11-8—19
Tony Johnstone,	10-9—19
Howard Clark,	14-4—18
Sam Torrance,	8-10—18
Wayne Westner,	16-1—17
Jim Rutledge,	**7-8—15**

Tennis

INTERNATIONAUX DE FRANCE

HOMMES

Simples

Demi-finales

Andre Agassi (4), E.-U., bat Boris Becker (2), Allemagne, 7-5, 6-3, 3-6, 6-1.
Jim Courier (9), E.-U., bat Michael Stich (12), Allemagne, 6-2, 6-7 (8-10), 6-2, 6-4.

Doubles

Demi-finales

John Fitzgerald, Australie, et Anders Jarryd (9), Suède, battent Grant Connell, Vancouver, et Glenn Michibata (6), Toronto, 6-0, 6-4.

FEMMES

Doubles

Demi-finales

Gigi Fernandez, E.-U., et Jana Novotna (1), Tchéc., battent Arantxa Sanchez Vicario, Espagne, et Helena Sukova (3), Tchéc., 7-5, 5-7, 6-4.
Mercedes Paz et Gabriela Sabatini (8), Argentine, à égalité avec Larissa Savchenko et Natasha Zvereva (2), URSS, 3-6, 7-5, 6-6, match suspendu en raison de la noirceur.

DOUBLES MIXTES

Demi-finales

Helena Sukova et Cyril Suk (12), Tchéc., battent Arantxa Sanchez Vicario, Espagne, et Jorge Lozano (6), Mexique, 1-6, 6-2, 9-7.

GARÇONS

Simples

Demi-finales

Thomas Enqvist, Suède, bat Karim Alami, Maroc, 6-2, 6-3.
Andrei Medvedev, URSS, bat David Witt, E.-U., 6-4, 6-2.

Doubles

Quart de finales

Thomas Enqvist et Magnus Martinelle, Suède, battent Pavel Gazda et Rene Hanak, Tchéc., 4-6, 6-3, 6-1.

Demi-finales

Julian Knowle et Johannes Unterberger, Autriche, battent Andrei Pavel et Alexander Radulescu, Roumanie, 6-4, 6-2.

FILLES

Simples

Quart de finales

Gloria Pizzichini, Italie, bat Nicole Hummel, E.-U., 6-4, 6-7 (11-13), 7-5.

Demi-finales

Ines Gorrochategui, Argentine, bat Shi-ting Wang, Chine, 7-6 (7-5), 6-1.
Anna Smashnova, Israel, bat Pizzichini, Italie, 6-3, 6-1.

Doubles

Quart de finales

Meike Babel et Barbara Rittner, Allemagne, battent Catherine Barclay, Australie, et Shi-Ting Wang, Chine, 4-6, 7-6 (9-7), 6-3.

Demi-finales

Zdenka Malkova et Eva Martincova, Tchéc., battent Alexandra Fusai etROlivia Gravereaux, France, 6-0, 6-2.
Eva Bes, Espagne, eet Ines Gorrochategui, Argentine, battent Meike Babel et Rittner, Allemagne, 4-6, 6-3, 6-3.

TOURNOI DE BECKENHAM

HOMMES

Simples

Quarts de finales

Ivan Lendl (1), E.-U., à égalité avec Jim Grabb (9), E.-U., 4-4, match suspendu parce que la surface était trop glissante.
David Wheaton (3), E.-U., bat Kent Kinnear, E.-U., 7-5, 7-6 (7-5)
Pat Cash (9), Australie, bat Brad Pearce (15), E.-U., 6-4, 6-3.
Jason Stoltenberg (14), Australie, bat Marcos Ondruska, Afrique du Sud, 6-1, 7-5.

FEMMES

Doubles

Demi-finales

Yayuk Basuki et Suzanna Wibowo, Indonésie, (7), battent Nicole Provis et Elizabeth Smylie, Australie (2), 6-4, 0-6, 6-4
Jo-Anne Faull et Michelle Jaggard, Australie (5), battent Louise Field, Australie, et Lise Gregory, Afrique du Sud, (3), 6-2, 4-6, 6-3.

Baseball

Nationale

VENDREDI

LOS ANGELES 3
CHICAGO 2

LOS ANGELES	ab	p	c	spp
Butler cc	5	0	1	0
Samuel 2b	5	0	2	0
Murray 1b	4	0	1	0
Daniels cg	2	1	0	0
Javier cd	5	1	1	0
LHarris 3b	4	1	2	2
Scioscia r	3	0	2	0
Griffin ac	3	0	0	0
Morgan l	3	0	0	0
CGwynn fu	1	0	0	0
Cndira l	0	0	0	0
JHowell l	0	0	0	0
Totaux	**35**	**3**	**9**	**2**

CHICAGO	ab	p	c	spp
CLndm cc	4	2	2	0
Sandberg 2b	4	0	1	1
Grace 1b	4	0	1	1
GBell cg	4	0	1	0
DwSmith cd	3	0	0	0
CWalker 3b	4	0	0	0
Dunston ac	3	0	0	0
Berryhill r	3	0	1	0
Dascenzo cu	0	0	0	0
Lancaster l	0	0	0	0
Boskie l	2	0	0	0
McElroy l	0	0	0	0
Wilkins r	1	0	0	0
Totaux	**32**	**2**	**6**	**2**

Los Angeles	**010 002 000—3**
Chicago	**000 101 000—2**

E—Samuel (6e), Berryhill (5e), Boskie (2e), Boskie (2e), Boskie (2e). DJ—Los Angeles 1, Chicago 1. LSB—Los Angeles 11, Chicago 4. 2B—Murray (9e), LHarris (4e), Scioscia 2 (9e). 3B—LHarris (1er). BV—Daniels (3e), CLandrum 2 (5e), Dascenzo (8e).

Los Angeles	ml	ca	p	pm	bb	r
Morgan G,6-4	7	6	2	2	1	3
Candelaria	1	0	0	0	0	2
JHowell VP,10	1	0	0	0	0	2
Chicago						
Boskie P,2-5	6⅓	8	3	3	4	0
McElroy	⅔	0	0	0	0	0
Lancaster	2	1	0	0	2	3

Arbitre au marbre: , Harvey; 1er but: Darling; 2e but: Rennert; 3e but: Quick.
Durée: 2:46. Assistance: 35,414.

Montréal-Concordia JR A

DIMANCHE, 9 JUIN
K Anjou vs Ste-Thérèse
(à Ste-Thérèse 13h & 15h30)
Ville-Marie vs ABA Jarry
(à Ahuntsic 14h)
Bourgogne vs Ville-Marie
(à Lièbert 19h30)
A Rosemont vs ABA Jarry
(à Ahuntsic 19h30)
LUNDI, 10 JUIN
Ville-Marie vs ABA Jarry
(à Ahuntsic 20h)
A-Rosemont vs Bourgogne
(à Gadbois 20h)

CLASSEMENT

	g	p	moy.	diff.
Ville-Marie	8	1	.889	—
Bourgogne	8	3	.727	1
Ste-Thérèse	8	3	.727	1
K-Anjou	3	7	.300	5½
A-Rosemont	3	7	.300	5½
ABA Jarry	0	9	.000	8

Junior Lanaudière

DIMANCHE, 9 JUIN
C Madeleine vs Joliette 14h
Drummondville vs Repentigny 14h
Drummondville vs Joliette 19h30

CLASSEMENT

	g	p	moy.	diff.
Drum'dville	7	3	.700	—
Joliette	5	3	.625	1
C-Madeleine	5	7	.417	3
Repentigny	2	6	.250	4

LBJMÉQ

JEUDI, 6 JUIN
Charlesbourg 4, Trois-Rivières 3
Sherbrooke 8, Shawinigan 4
Lévis 11, Jonquières 7
SAMEDI, 8 JUIN
Sherbrooke à Charlesbourg, 19h30
DIMANCHE, 9 JUIN
Jonquière à Shawinigan, 16h, 19h30
Trois-Rivières à Lévis, 13h30
Ste-Foy à Sherbrooke, 13h30, 19h30

CLASSEMENT

	g	p	moy.	diff.
Ste-Foy	13	1	.929	—
Sherbrooke	13	3	.813	1
T-Rivières	10	7	.588	4
Shawinigan	6	11	.353	8
Charlesbourg	6	11	.353	8
Jonquière	4	11	.267	9½
Lévis	4	12	.250	10

Senior Métropolitaine

DIMANCHE, 9 JUIN
Laval vs St-Bruno
(à Rabastalière 13h30)
Ahuntsic vs Legardeur
(à Laverdière 19h30)
Verdun vs St-C Borromée
(à Bois-Brulé 19h30)

CLASSEMENT

	g	p	moy.	diff.
Ahuntsic	2	0	1.000	2½
Laval	8	1	.889	—
St-Bruno	6	3	.667	2
Le Gardeur	1	4	.200	5
StCBorromée	2	4	.333	4½
Verdun	1	4	.200	5
Montréal	1	5	.167	5½

JR AA Rive-Sud Métro

SAMEDI, 8 JUIN
St-Bruno vs St-Jean
(au Stade 20h)

CLASSEMENT

	g	p	moy.	diff.
Brossard	7	1	.875	—
St-Bruno	5	2	.714	1½
Ste-Julie	3	3	.500	3
Longueuil	5	3	.625	2
St-Hyacinthe	4	5	.444	3½
St-Hubert	4	5	.444	3½
St-Jean	2	5	.286	4½
St-Constant	1	7	.125	6

Basketball

N B A

FINALE 4 DE 7
VENDREDI, 7 JUIN
Chicago **104**, LA Lakers **96 P**
(Chicago mène 2 à 1)
DIMANCHE, 9 JUIN
Chicago vs LA Lakers, 15h30
MERCREDI, 12 JUIN
Chicago vs LA Lakers, 21h
VENDREDI, 14 JUIN
xLA Lakers vs Chicago, 21h
DIMANCHE, 16 JUIN
xLA Lakers vs Chicago, 15h30
x- Si nécessaire

Football

Ligue Mondiale

DIMANCHE, 9 JUIN
WORLD BOWL
Barcelone vs Londres 12h30

Soccer

Ligue Canadienne

VENDREDI, 7 JUIN
N-Écosse 3, Kitchener 3
DIMANCHE, 9 JUIN
F.C. Supra vs N-Écosse 16h
Toronto vs North York 19h30
Hamilton vs Vancouver 22h30
MARDI, 11 JUIN
Hamilton vs Winnipeg 20h30
MERCREDI, 12 JUIN
North York vs **FC Supra** 19h30 **RDS**
Kitchener vs Vancouver 22h30
VENDREDI, 13 JUIN
Kitchener vs Winnipeg 20h30

CLASSEMENT

	PJ	G	P	N	PP	PC	Pts
Hamilton	3	3	0	0	6	1	9
Toronto	4	2	0	2	9	4	8
Vancouver	4	2	0	2	6	3	8
FC Supra	4	2	2	0	3	4	6
N-Ecosse	3	1	0	2	5	3	5
North York	3	0	1	2	3	5	2
Kitchener	5	0	3	2	5	9	2
Winnipeg	4	0	4	0	1	9	0

Inter-Cité Métro.

VENDREDI, 7 JUIN
(MOUSTIQUE)
Ville Marie 4, Des Moulins 11
Longueuil 17, Maisonneuve 8
Repentigny 23, Mtl-Nord 3
(PEE WEE)
Milles Îles 3, Maisonneuve 1
Mtl-Nord 2, Repentigny 12
(BANTAM)
Aigles Laval 6, Concorde Laval 5
SAMEDI, 8 JUIN
(MOUSTIQUE)
St-Hubert vs Concorde Laval
(à Prevost 13h)
Ville marie vs Longueuil
(à Carillon 14h)
Des Moulins vs St-Michel/Ros.
(à Ste-Bernadette 13h)
(PEE WEE)
Des Moulins vs Aigles Laval
(à St-Martin 13h)
C L L L vs Concorde Laval
(à St-Victor Laval 13h)
Repentigny vs Longueuil
(à Laflamme 14h)
Maisonneuve vs St-Hubert
(à D.Johnson 18h30)
Ville Marie vs St-Michel/Ros.
(à Ste-Bernadette 16h)
(BANTAM)
Des Moulins vs Aigles Laval
(à Roi du Nord 20h30)
Mtl-Nord vs C L L L
(à Juneau 18h)
Maisonneuve vs St-Hubert
(à D.Johnson 21h)
(MIDGET)
Maisonneuve vs C L L L
(à Juneau 20h30)
Repentigny vs St-Hubert
(à Pierre Laporte 21h)

L N S Q

SAMEDI, 8 JUIN
Luso vs Ramblers
(à Kent 18h)
Corfinium vs Racing
(à Louis-Riel 1 20h)
DIMANCHE, 9 JUIN
Lasalle vs Croatia
(à McGill 19h)
Hampstead vs Dollard
(à Pol. Des Sources 20h)

CLASSEMENT

	PJ	G	P	N	PP	PC	Pts
Dollard	3	2	0	1	5	2	5
Lasalle	2	2	0	0	5	1	4
Corfinium	3	1	0	2	5	2	4
Luso	2	1	0	1	5	2	3
Racing	3	1	1	1	5	6	3
Hampstead	2	0	0	2	1	1	2
Jean-Talon	3	0	2	1	1	5	1
Ramblers	1	0	1	0	2	3	0
Croatia	3	0	3	0	3	10	0

Inscrits de Woodbine à Blue Bonnets

SAMEDI

PREMIÈRE COURSE
1⅛ mille
Bourse: $17,400

1	Francesca's	Griffith	8-1
2	Who Has My Pants	Sabourin	3-1
3	Eloquent Philip	Dos Ramos	3-1
4	Lord Joseph	Baird	5-2
5	Live Like Royalty	Walls	8-1
6	Shaboykin	Ravera	8-1
7	Brave Anthony	Clark	7-2
8	Fearless Forbes	Griffith	8-1

DEUXIÈME COURSE
1⅛ mille
Bourse: $15,800

1	Throne Speech	Sabourin	5-2
2	Senator L	Attard	8-1
3	Eddies Present	Walls	8-5
4	Antrim Boy	King Jr	8-1
5	Mr. R. Ruler	Hawley	9-2
6	Fiesty Baba	Dos Ramos	8-1

TROISIÈME COURSE
1⅛ mille
Bourse: $23,700

1	No Peeking	Hawley	9-2
2	Temperalles	Swatuk	5-2
3	Calari	Dos Ramos

Derniers à Blue Bonnets

SAMEDI (19h30)
PREMIÈRE COURSE:
Trot — À Réclamer $8,000. — Bourse: $3,400.

1	Montys Chief	R. Zeron	6	7	5	5-2
2	Peter Glory N	Y. Gauthier	6	9	7	5-1
3	Lady Jazz Flo	M. Baillargeon	2	9	3	4-1
4	King Of The Hill	M. Barrieau	5	2	2	3-1
5	Luce Mirabel	M. Major	3	7	5	9-2
6	Flos Stormy Night	F. Oreilly	8	5	4	6-1
7	Muckalee Blaze	J. Hébert	4	1	9	8-1
8	Catalina Cove	M. MacDonald	4	-	7	12-1
9	Tale Teller	G. Gendron	3	4	6	10-1
AE1	Orestan Danisy	Y. Poirier	2	1	4	
AE2	Citadin Mirabel	R. Renaud	3	3	7	

DEUXIÈME COURSE:
Amble — 3 Ans pouliches — Bourse: $3,200.

1	Nirol Air	M. Barrieau	8	5	4	6-1
2	Bravoure Angus	R. Gingras	7	4	2	5-2
3	Angelic Vision	M. Charron	3	8	7	3-1
4	Canaco Leilah	J. Hébert	5	2	3	4-1
5	Janelyna Drummond	M. MacDonald	3	7	-	5-1
6	Kalimera	S. Ouellet	6	7	1	9-2
7	Courageous Maude	H. Filion	5	6	8	8-1
8	Faster Than Sound	J. Bédard	5	7	-	10-1
9	A Vos Souhaits	R. Simard	4	9	6	12-1
AE1	Luma Noc	G. Gendron	2	4	9	
AE2	Bo Lashelly	A. Bédard	3	2	7	

TROISIÈME COURSE:
Amble — À Réclamer $8,000. — Bourse: $4,200.

1	J Cs Uppercût	J. Dessureault	3	2	5	8-1
2	Folsom Hanover	S. Brunet	3	4	8	5-1
3	Armbro Indy	J. Dion	1	4	3	5-2
4	Majority Fund	M. Forget	4	2	1	4-1
5	Dynamite Lerom	C. Baril	2	3	3	3-1
6	Tequesta Lobell	A. Morin	4	3	4	10-1
7	Nika Mash	H. Gelfand	1	1	6	9-2
8	Vol De Feu	D. Plouffe	4	1	6	6-1
AE1	L J Mcelroy	D. Senécal	5	2	1	
AE2	Just Once More	D. MacDonald	9	1	2	

QUATRIÈME COURSE:
Trot — N.G. de $2,000. — Bourse: $4,300.

1	Magic Wing	G. Groulx Jr	1	8	4	10-1
2	Final Tear	M. Baillargeon	3	4	4	4-1
3	Suzy Gabe	M. Baril	3	5	2	6-1
4	Candy Luc	Y. Gauthier	2	6	3	5-1
5	Rustico Sunset	M. MacDonald	6	1	5	8-1
6	Shawland Orchid	R. Simard	1	4	4	9-2
7	Newsmaker Matt	M. Barrieau	4	5	5	5-2
8	Pondo Lee	S. Filion	3	4	5	3-1
9	Bones Lauxmont	R. Zeron	2	7	5	12-1
AE1	Brockcel	L. Turcotte	9	4	5	
AE2	Front Zipper	G. Gendron	4	6	3	

CINQUIÈME COURSE:
Trot — À Réclamer $12,000. H — Bourse: $4,900.

1	Loyal Legend	S. Brosseau	7	2	2	10-1
2	Spruce	A. Boucher	8	1	8	6-1
3	Super Prize	Y. Gauthier	1	1	1	4-1
4	Zabrina Seelster	G. Lamy	4	3	1	9-2
5	Neveles Spirit	R. Zeron	6	1	6	5-2
6	High Broline	R. Gingras	6	8	3	3-1
7	Gunga Din	F. Oreilly	2	8	7	12-1
8	Super Happy M	Y. St- Jacques	2	2	1	5-1
9	Armbro Dan	N. Bardier Jr	6	2	4	8-1
AE1	Bidou Flo	M. Major	5	7	5	
AE2	Tara Marquis	R. Simard	1	4	9	

SIXIÈME COURSE:
Amble — Pour 3 et 4 ans — Bourse: $3,200.

1	R B Marine	N. Bardier Jr	5	5	9	6-1
2	Jac Fern	J. Maheu	-	4	-	12-1
3	Macha Nord	Y. Poirier	6	1	6	3-1
4	Sos Batman	R. Gingras	6	6	6	8-1
5	Tikis Flight	C. Emond	6	5	5	10-1
6	Ad Pauga	S. Ouellet	4	4	7	4-1
7	Club House Driver	M. Lachance	4	4	4	9-2
8	Boni Angus	B. Côté	4	7	7	5-2
9	Jovans Rival	G. Gendron	4	9	-	5-1

SEPTIÈME COURSE:
Amble — Pour 3 et 4 ans — Bourse: $3,200.

1	Walters Gambler	W. Pomerleau	2	9	2	4-1
2	Castel Barbara	G. Lamy	4	2	2	3-1
3	Loyal Noc	M. Major	8	6	5	10-1
4	Bachelier Angus	B. Côté	4	3	7	5-2
5	Bonus Myrna	R. Simard	5	9	6	8-1
6	Go Miss Motoring	Y. Poirier	2	4	4	9-2
7	Sensass Victory	J. Hébert	5	4	3	5-1
8	Angers Sherri	M. Lachance	7	9	1	6-1

HUITIÈME COURSE:
Amble — À Réclamer $8,000. — Bourse: $3,400.

1	Andrew Away	R. Zeron	2	5	5	9-2
2	Untel Angus	R. Simard	2	6	3	6-1
3	Speedy Mission B	G. Lamy	8	2	6	10-1
4	Armbro Irwin	J. Hébert	8	8	7	4-1
5	Amazone Damour	G. Gendron	2	-	8	5-2
6	Tantallon Taco	G. Girard	5	4	8	12-1
7	Joe Semalu	R. Gingras	5	3	3	3-1
8	Billay	M. Baillargeon	3	3	3	5-1
9	Bakou Vet Lam	M. Lachance	6	6	6	8-1
AE1	C Him N Action	M. Major	-	8	3	
AE2	Glenn Skipper	F. Oreilly	8	9	8	

NEUVIÈME COURSE:
Trot — N.G. de $3,000. — Bourse: $5,800.

1	Vaudou Angus	G. Lamy	7	5	2	4-1
1	A Jazz Victory	G. Gendron	1	2	2	4-1
2	Linfields Jazz	R. Simard	7	2	9	8-1
3	Brisco Charley	A. Boucher	3	6	3	5-2
4	Wally Chow	J. Hébert	4	6	6	6-1
5	Come On Seelster	M. Baillargeon	7	6	1	3-1
6	Borne Jupiter	R. Zeron	1	5	6	5-1
7	Speedy Park	M. Baril	4	3	2	9-2

DIXIÈME COURSE:
Amble — Pour 3 et 4 ans — Bourse: $4,300.

1	Dagger Almahurst	R. Gingras	1	2	1	5-2
2	Pegasus Artist	F. Oreilly	8	7	3	5-1
3	Steady Tootsie	D. Dupont	5	8	3	6-1
4	Trynstopus	A. Côté	2	2	1	3-1
5	Cardinal Royal	M. Baillargeon	8	7	6	8-1
6	Powerful Stuff	J. Kovacs	5	1	7	9-2
7	Saucy Icarus	S. Ouellet	4	1	6	4-1

ONZIÈME COURSE:
Amble — À Réclamer $8,000. — Bourse: $3,400.

1	Dick Towner	M. Baillargeon	8	1	6	6-1
2	Stonehouse Boo Boo	R. Gingras	4	1	3	3-1
3	Astre Angus	C. Cadieux	1	2	6	5-2
4	Diamonds Will Do	K. Becker	8	7	7	12-1
5	Keystone Outlaw	D. Turcotte	9	6	4	10-1
6	Chou Chou Direct	G. Lamy	7	8	7	8-1
7	Ridgefield	R. Zeron	4	1	7	4-1
8	Defender Almahurst	G. Gendron	3	9	4	9-2
9	Township Knight	R. Simard	-	6	1	5-1
AE1	Audio	S. Ouellet	2	6	2	
AE2	Arc Reflexe	G. Lacharite	2	7	8	

Baseball

Junior C de la Mauricie

VENDREDI, 7 JUIN
T-Rivières 5, C Madeleine 6
SAMEDI, 8 JUIN
St-Tite vs St-Georges 14h
Louiseville vs St-Etienne 14h
DIMANCHE, 9 JUIN
Shawinigan vs St-Tite 16h
LUNDI, 10 JUIN
St-Paulin vs St-Geroges 16h
Shawinigan vs Louiseville 18h30
St-Tite vs Mont-Carmel 19h
T-Rivières vs Pte-du-Lac 19h30
St-Etienne vs Cap Madeleine 19h30
MARDI, 11 JUIN
C Madeleine vs St-Paulin 18h
T-Rivières vs Shawinigan 19h
St-Georges vs Pte-du-Lac 19h30
JEUDI, 13 JUIN
St-Tite vs T-Rivières 19h30

CLASSEMENT

Division Rurale

	g	p	moy.	diff.
St-Etienne	5	2	.714	—
Louisville	3	3	.500	1½
Pointe-du-Lac	2	3	.400	2
St-Paulin	2	6	.250	3½

Division Urbaine

	g	p	moy.	diff.
C Madeleine	7	2	.778	—
Trois-Rivières	6	4	.600	1½
St-Georges	4	3	.571	2
Mont-Carmel	4	4	.500	2½
Shawinigan	3	6	.333	4
St-Tite	1	4	.200	4½

Rurale de la Mauricie

SAMEDI, 8 JUIN
Maskinongé vs Pte-du-Lac 19h30
Ste-Ursule vs Shawinigan 19h30
DIMANCHE, 9 JUIN
Louiseville vs St-Paulin 13h
Ste-Ursule vs Ste-Etienne 13h30
Crabtree vs St-Boniface 13h30
St-Maurice vs St-Paulin 16h
St-Boniface vs Maskinongé 19h30
St-Maurice vs Crabtree 19h30
Shawinigan vs St-Etienne 19h30
VENDREDI, 14 JUIN
Crabtree vs Shawinigan 20h30

CLASSEMENT

Division Gaucher

	g	p	moy.	diff.
Maskinongé	7	2	.778	—
Louisville	7	2	.778	—
Shawinigan	5	3	.625	1½
St-Maurice	1	8	.143	5

Division Fortin

	g	p	moy.	diff.
St-Boniface	6	3	.667	—
Crabtree	4	4	.500	1½
St-Paulin	4	4	.500	1½
Pointe-du-Lac	3	5	.375	2½
Ste-Ebenne	2	5	.286	3
Ste-Ursule	2	7	.222	4

Montréal Junior Élite

SAMEDI, 8 JUIN
Lasalle vs Ahuntsic
(à Ahuntsic 19h30)
Longueuil vs St-Eustache
(à Clair-Matin 19h30)
DIMANCHE, 9 JUIN
Longueuil vs Laval
(à Montmorency 14h)
Ahuntsic vs St-Eustache
(à Clair-Matin 19h30)
Lasalle vs Repentigny
(à Champigny 19h30)
LUNDI, 10 JUIN
Maisonneuve vs Laval
(à Montmorency 20h)
Montréal-Nord vs Lasalle
(à Riverside 20h)
St-Hubert vs Repentigny
(à Champigny 20h)

CLASSEMENT

	g	p	moy.	diff.
Lasalle	9	2	.818	—
Laval	9	4	.692	1
Longueuil	8	5	.615	2
Repentigny	7	6	.538	3
Maisonneuve	7	6	.538	3
St-Eustache	6	7	.462	4
Ahuntsic	4	6	.400	4½
St-Hubert	4	8	.333	5½
Mtl-Nord	1	11	.083	8½

Midget AAA

SAMEDI, 8 JUIN
Charlesbourg vs Tr-Rivieres
(au Stade 12h)
Lachine vs Drummondville
(au Stade 12h)

CLASSEMENT

	g	p	moy.	diff.
Drummondville	9	3	.750	—
Lachine	8	4	.667	1
Charlesbourg	5	3	.625	2
Montréal	8	6	.571	2
Longueuil	5	9	.357	5
T-Rivières	4	8	.333	5
Laval	3	9	.250	6

Côte Pacifique (AAA)

JEUDI, 6 JUIN
Tacoma 5, Vancouver 3
Portland 3, Edmonton 4
Phoenix 5, Tucson 8
Albuquerque 6-3, Las Vegas 5-1
Colorado Springs 1, Calgary 4
VENDREDI, 7 JUIN
Tacoma vs Vancouver
Portland vs Edmonton
Phoenix vs Tucson
Albuquerque vs Las Vegas
Colorado Springs vs Calgary
SAMEDI, 8 JUIN
Tacoma vs Vancouver
Portland vs Edmonton
Phoenix vs Tucson
Albuquerque vs Las Vegas
Colorado Springs vs Calgary

CLASSEMENT

Division Nord

	g	p	moy.	diff.
Edmonton (Cal)	27	27	.500	—
Portland (Twins)	25	29	.463	2
Calgary (Seat)	25	29	.463	2
Tacoma (Oakl)	25	31	.446	3
Vanc. (WSox)	20	33	.377	6½

Division Sud

	g	p	moy.	diff.
Tucson (Hous)	34	20	.630	—
Albuquerque LA	34	22	.607	1
Phoenix (S-Fran)	31	24	.564	3½
Las Vegas (SD)	28	27	.509	6½
Colorado S (Clev)	24	31	.436	10½

Alliance (AAA)

JEUDI, 6 JUIN
Oklahoma City 8, Columbus 3
Omaha 2, Iowa 3 12m
Denver 0, Toledo 9
Rochester 1, Buffalo 10
Richmond 6, Nashville 9
Syracuse 3, Indianapolis 2
Pawtucket 7, Scranton-W-B 4
Tidewater 1, Louisville 0
VENDERDI, 7 JUIN
Oklahoma City vs Columbus
Omaha vs Iowa
Denver vs Toledo
Rochester vs Buffalo
Richmond vs Nashville
Syracuse vs Indianapolis
Pawtucket vs Scranton-W-B
Tidewater vs Louisville
SAMEDI, 8 JUIN
Oklahoma City vs Columbus
Omaha vs Iowa
Denver vs Toledo
Rochester vs Buffalo
Richmond vs Louisville
Syracuse vs Indianapolis
Pawtucket vs Scranton-W-B
Tidewater vs Nashville

ASSOCIATION AMÉRICAINE
CLASSEMENT

Division Est

	g	p	moy.	diff.
Indianapolis (Mtl)	30	24	.556	—
Buffalo (Pit)	26	22	.542	1
Nashville (Cin)	23	28	.451	5½
Louisville (StL)	23	33	.411	8

Division Ouest

	g	p	moy.	diff.
Iowa (Cubs)	33	20	.623	—
Denver (Mil)	24	27	.471	8
Omaha (KC)	24	29	.453	9
Oklahoma (Tex)	21	31	.404	11½

INTERNATIONALE
CLASSEMENT

Division Est

	g	p	moy.	diff.
Pawtucket (Bos)	34	19	.642	—
Syracuse (Tor)	31	24	.564	4
Rochester (Bal)	26	28	.481	8½
Scran-W-B (Phi)	19	35	.352	15½

Division Ouest

	g	p	moy.	diff.
Columbus (NY)	32	21	.604	—
Toledo (Det)	30	25	.545	3
Richmond (Atl)	25	29	.453	7½
Tidewater (Mets)	24	30	.444	8½

Eastern (AA)

JEUDI, 6 JUIN
Harrisburg 10, Albany 6
Reading 3, Williamsport 4
Canton-Akron 5, London 3
VENDREDI, 7 JUIN
Hagerstown vs Albany
Harrisburg vs New Britain
Canton-Akron vs Williamsport
Reading vs London
SAMEDI, 8 JUIN
Hagerstown vs Albany
Harrisburg vs New Britain
Canton-Akron vs Williamsport
Reading vs London

CLASSEMENT

	g	p	moy.	diff
Canton-A (Clev)	32	17	.653	—
Reading (Phi)	31	21	.596	2½
Albany (NY-A)	27	22	.551	5
Harrisb. (Mtl)	29	24	.547	5
Hagerstown (Bal)	28	26	.519	6½
William. (Mets)	25	27	.481	8½
London (Det)	19	34	.358	15
N Britain (Bos)	15	35	.300	17½

Nationale

MATCHES D'HIER NON COMPRIS
146 Présentes au bâton

LES MENEURS

	MJ	AB	P	CS	Moy.
Gwynn, SD	54	216	32	79	.366
Jose, StL	47	175	30	61	.349
Samuel, LA	50	195	31	65	.333
OSmith, StL	49	177	32	58	.328
McGee, SF	47	181	25	59	.326
Justice, Atl	48	185	35	59	.319
Pndltn, Atl	46	152	30	48	.316
Biggio, Hou	46	169	24	53	.314
Zelle, StL	49	176	25	55	.313
Bonilla, Pgh	50	185	31	57	.308

■ **Points** — TFernandez, San Diego, 39; Coleman, New York, 37; Butler, Los Angeles, 36; DeShields, **Expos**, 36; Justice, Atlanta, 35; Sandberg, Chicago, 35.
Runs-produits — WClark, San Francisco, 43; Justice, Atlanta, 41; TGwynn, San Diego, 38; Kruk, Philadelphie, 37; Calderon, **Expos**, 36; FMcGriff, San Diego, 36.
■ **Coups sûrs** — TGwynn, San Diego, 79; Samuel, Los Angeles, 65; Jose, St. Louis, 61; Sandberg, Chicago, 60; Justice, Atlanta, 59; McGee, San Francisco, 59.
■ **Doubles** — Jose, St. Louis, 17; Bonilla, Pittsburgh, 16; Justice, Atlanta, 14; TGwynn, San Diego, 14; HMorris, Cincinnati, 13; LGonzalez, Houston, 13; Sandberg, Chicago, 13.
■ **Triples** — TGwynn, San Diego, 7; Felder, San Francisco, 6; Coleman, New York, 5; Candaele, Houston, 4; LGonzalez, Houston, 4; TFernandez, San Diego, 4.
■ **Circuits** — FMcGriff, San Diego, 13; GBell, Chicago, 11; Johnson, New York, 11; ONeill, Cincinnati, 11; WClark, San Francisco, 11.
■ **Buts volés** — Coleman, New York, 32; DeShields, **Expos**, 25; Grissom, **Expos**, 23; Nixon, Atlanta, 23; OSmith, St. Louis, 17.
■ **Lanceurs** (5 décisions) — Carpenter, St. Louis, 6-1, .857, 2.30; Glavine, Atlanta, 9-2, .818, 2.03; RMartinez, Los Angeles, 9-2, .818, 2.39; Smiley, Pittsburgh, 8-2, .800, 3.34; Hurst, San Diego, 6-2, .750, 3.10.
■ **Retraits** — Cone, New York, 74; Gooden, New York, 73; GMaddux, Chicago, 63; Rijo, Cincinnati, 63; Glavine, Atlanta, 62.
■ **Victoires protégées** — Dibble, Cincinnati, 14; DaSmith, Chicago, 13; LeSmith, St. Louis, 13; Lefferts, San Diego, 12; Franco, New York, 11.

Américaine

MATCHES D'HIER NON COMPRIS
146 Présentes au bâton

LES MENEURS

	MJ	AB	P	CS	Moy.
C.Ripken, Bal	51	200	32	72	.360
Martinez, Sea	50	171	33	59	.345
Sierra, Tex	47	199	36	68	.342
Molitor, Mil	48	209	38	71	.340
Lewis, Cle	37	146	19	49	.336
D.Hdsn, Oak	51	196	40	65	.332
Baines, Oak	47	166	30	55	.331
Joyner, Cal	48	188	32	62	.330
Puckett, Min	51	209	28	69	.330
Polonia, Cal	48	203	38	66	.325

■ **Points** — DHenderson, Oakland, 40; Molitor, Milwaukee, 38; Polonia, Californie, 38; Canseco, Oakland, 36; Palmeiro, Texas, 36; Sierra, Texas, 36.
Runs-produits — DHenderson, Oakland, 43; Fielder, Detroit, 43; Winfield, Californie, 41; Baines, Oakland, 40; Thomas, Chicago, 39.
■ **Coups sûrs** — CRipken, Baltimore, 72; Molitor, Milwaukee, 71; Puckett, Minnesota, 69; Sierra, Texas, 68; Polonia, Californie, 66.
■ **Doubles** — RAlomar, Toronto, 17; Carter, Toronto, 15; White, Toronto, 15; Boggs, Boston, 14; DHenderson, Oakland, 14; Palmeiro, Texas, 14.
■ **Triples** — Molitor, Milwaukee, 5; Polonia, Californie, 5; 12 à égalité avec 3.
■ **Circuits** — DHenderson, Oakland, 13; CRipken, Baltimore, 12; Deer, Detroit, 12; Fielder, Detroit, 12; CDavis, Minnesota, 11; Winfield, Californie, 11.
■ **Buts volés** — Polonia, Californie, 18; RHenderson, Oakland, 17; Raines, Chicago, 16; RAlomar, Toronto, 14; Cuyler, Detroit, 12.
■ **Lanceurs** (5 décisions) — Henneman, Detroit, 5-1, .833, 1.96; Finley, Californie, 9-2, .818, 3.26; Erickson, Minnesota, 8-2, .800, 1.58; Key, Toronto, 8-2, .800, 2.64; Candiotti, Cleveland, 7-2, .778, 2.25; Langston, Californie, 7-2, .778, 3.58; Sanderson, New York, 7-2, .778, 3.72.
■ **Retraits** — Clemens, Boston, 83; Ryan, Texas, 76; Finley, Californie, 74; McDowell, Chicago, 71; RJohnson, Seattle, 69.
■ **Victoires protégées** — Eckersley, Oakland, 17; Harvey, Californie, 14; Reardon, Boston, 14; Aguilera, Minnesota, 13; DWard, Toronto, 12; Je-Russell, Texas, 12.

Rendement des Expos

AU BÂTON	AB	PC	CS	PP	CC	BV	Moy.
Bullock, Eric,	33	4	9	2	0	2	.273
Calderon, Ivan,	193	28	58	36	7	14	.301
DeShields, Delino,	192	38	46	20	7	26	.240
Fitzgerald, Mike,	27	2	7	6	0	0	.259
Foley, Tom,	63	2	13	6	0	0	.206
Galarraga, Andres,	141	13	36	11	3	3	.255
Grissom, Marquis,	170	25	50	18	5	26	.294
Hassey, Ron,	63	2	16	12	0	1	.254
Martinez, Dave,	115	8	26	14	1	2	.226
Noboa, Junior,	41	3	12	1	0	2	.293
Owen, Spike,	152	9	32	9	1	1	.211
Reyes, Gilberto,	74	6	22	5	0	2	.297
Riesgo, Nicko,	7	1	1	0	0	0	.143
Walker, Larry,	165	20	37	12	4	4	.224
Wallach, Tim,	205	23	48	19	3	1	.234
Williams, Kenny,	6	3	4	0	0	1	.667

AU MONTICULE	G	P	VP	ML	PM	BB	R	MPM
Barnes, Brian,	0	2	0	26.1	20	11	25	6.84
Boyd, Dennis,	3	6	0	69.1	29	19	45	3.77
Burke, Tim,	3	2	4	31.2	14	10	19	3.99
Fassero, Jeff,	0	1	0	3.0	1	1	2	3.00
Frey, Steve,	0	1	1	29.2	13	18	13	3.95
Gardner, Mark,	1	2	0	29.2	12	9	21	3.65
Jones, Barry,	2	4	3	36.1	15	15	15	3.72
Mahler, Rick,	1	3	0	35.1	15	15	16	3.82
Martinez, Denis,	7	4	0	86.2	22	21	53	2.29
Nabholz, Chris,	2	3	0	63.0	26	29	40	3.71
Mel, Rojas,	0	0	0	7.0	5	3	3	6.43
Ruskin, Scott,	1	1	2	22.2	6	8	17	2.39
Sampen, Bill,	3	1	0	36.0	16	21	20	4.00

(Assistance — 23 programmes)

LE 2 JUIN	**23,070**
EN 1991	**312,498**
EN 1990	**327,931**
Différence	**-15,433**

LIGUE NATIONALE

Division Est

	Mj	G	P	Pct.	Diff.	10 der.	Série
Pittsburgh	51	34	17	.667	---	8-2	G1
New York	51	28	23	.549	6	6-4	G1
St. Louis	52	27	25	.519	7½	3-7	P3
Chicago	53	27	26	.509	8	4-6	P1
Philadelphie	53	24	29	.453	11	4-6	G1
Expos	53	23	30	.434	12	4-6	G1

Division Ouest

	Mj	G	P	Pct.	Diff.	10 der.	Série
Los Angeles	53	31	22	.585	---	6-4	G3
Atlanta	50	27	23	.540	2½	6-4	P1
San Diego	55	28	27	.509	4	6-4	P2
Cincinnati	52	26	26	.500	4½	4-6	P1
S Francisco	54	21	33	.389	10½	7-3	G2
Houston	53	19	34	.358	12	2-8	P1

LIGUE AMÉRICAINE

Division Est

	Mj	G	P	Pct.	Diff.	10 der.	Série
Toronto	55	29	26	.527	---	4-6	P2
Boston	51	26	25	.510	1	2-8	P5
Detroit	52	25	27	.481	2½	3-7	G2
New York	50	23	27	.460	3½	6-4	G1
Milwaukee	51	23	28	.451	4	4-6	P4
Cleveland	51	21	30	.412	6	5-5	P2
Baltimore	52	20	32	.385	7½	6-4	G2

Division Ouest

	Mj	G	P	Pct.	Diff.	10 der.	Série
Oakland	53	33	20	.623	---	7-3	G4
Californie	52	31	21	.596	1½	8-2	G5
Texas	48	26	22	.542	4½	2-8	P5
Minnesota	54	29	25	.537	4½	9-1	G6
Seattle	52	27	25	.519	5½	4-6	P2
Chicago	51	25	26	.490	7	5-5	G2
Kansas City	52	24	28	.462	8½	5-5	P1

Nationale

MARDI, 4 JUIN
San Francisco 5, Pittsburgh 3
San Diego 7, Chicago 1
New York 4, Cincinnati 2
Expos 4, Houston 1
Los Angeles 2, St. Louis 3 (11m)
Philadelphie 5, Atlanta 9

MERCREDI, 5 JUIN
San Diego 3, Chicago 0
San Francisco 3, Pittsburgh 7
New York 10, Cincinnati 11
Philadelphie 12, Atlanta 11 (12m)
Los Angeles 2, St. Louis 0 (11m)
Expos 8, Houston 2

JEUDI, 6 JUIN
San Diego 2, Chicago 6
San Francisco 6, Pittsburgh 3
New York 3, Cincinnati 5
Philadelphie 4, Atlanta 9
Los Angeles 1, St. Louis 0
Expos 8, Houston 9

VENDREDI, 7 JUIN
Expos 11, Atlanta 2
Los Angeles 3, Chicago 2
San Diego 0, Pittsburgh 1
Philadelphie 5, Cincinnati 4
San Francisco 5, St. Louis 2
New York 6, Houston 3

SAMEDI, 8 JUIN
Los Angeles à Chicago, 14h20
(Belcher 6-4 vs Scanlan 2-2)
San Diego à Pittsburgh, 19h05
(Peterson 2-1 vs Tomlin 3-1)
Philadelphie à Cincinnati, 19h05
(DeJesus 1-2 vs Hammond 3-4)
Expos à Atlanta, 19h10 RC
(Barnes 0-2 vs P. Smith 0-0)
San Francisco à St. Louis, 20h05
(Wilson 2-3 vs Tewksbury 4-2)
New York à Houston, 20h05
(Whitehurst 3-2 vs Kile 0-1)
DIMANCHE, 9 JUIN
San Diego à Pittsburgh, 13h35
Expos à Atlanta, 14h10
San Francisco à St. Louis, 14h15
Philadelphie à Cincinnati, 14h15
Los Angeles à Chicago, 14h20
New York à Houston, 14h35
LUNDI, 10 JUIN
Philadelphie à Cincinnati, 12h35
San Francisco à St. Louis, 13h35
San Diego à Pittsburgh, 19h35
Expos à Atlanta, 19h40 RDS TSN
Los Angeles à Chicago, 20h05
New York à Houston, 20h35

Américaine

MERCREDI, 5 JUIN
Toronto 4, New York 1
Seattle 1, Detroit 7
Chicago 1, Cleveland 2
Baltimore 3, Minnesota 4,
Texas 2, Kansas City 3
Milwaukee 4, Oakland 6
Boston 2, Californie 7

JEUDI, 6 JUIN
Seattle 4, Detroit 5
Texas 3, Kansas City 4 (18m)
Milwaukee 8, Oakland 9
Chicago 2, Cleveland 1 (10m)
Toronto 4, Baltimore 6
Boston 2, Californie 3

VENDREDI, 7 JUIN
Toronto 4, Baltimore 6
Cleveland 0, Minnesota 2
Texas 4, New York 5
Chicago 2, Kansas City 0
Detroit en Californie, 22h35
Boston à Oakland, 22h35
Milwaukee à Seattle, 22h35

SAMEDI, 8 JUIN
Boston à Oakland, 16h05
(Young 3-3 vs Slusarski 2-2)
Toronto à Baltimore, 19h35 TSN
(Key 8-2 vs Robinson 3-5)
Texas à New York, 19h30
(Barfield 2-0 vs Taylor 1-0)
Cleveland au Minnesota,

Les courses au galop de retour à Montréal?

ANDRÉ TRUDELLE

■ Est-il possible que les courses au galop reviennent sur la scène montréalaise 20 ans ou 22 ans après leur disparition? Oui, assure les représentants de la Fondation de l'Hippodrome La Prévoyante.

Le président de la fondation, Pierre Robillard, la vice-présidente Francine Lange, Dominique Boivin, conseiller en affaires gouvernementales, et le directeur du projet André Parent ont remis, hier, aux médias, le mémoire qu'ils remettront, à Québec, mercredi prochain, au groupe de travail pour la réintroduction des courses au galop au Québec, groupe présidé par Michel Charbonneau, député de Saint-Jean.

«Pour la société québécoise, le retour des courses de pur-sang au Québec entraînera des investissements directs de l'ordre de 175$ millions au cours des trois années subséquentes», affirme Pierre Robillard.

La Fondation elle-même avancera la somme de 50$ millions pour la construction d'un hippodrome comprenant deux types de parcours, gazon et terre battue, sur des distances de cinq furlongs à un mille et demi. Le président évalue à 2 500 et jusqu'à 3 000 le nombre des emplois directs créés par le retour du sport des rois. «En période de crise économique, donner le feu vert à un projet et cette enverguré représente une occasion en or pour le gouvernement, ajoute M. Robillard.»

Approche globale

La Fondation insiste dans son mémoire sur la nécessité d'un changement global d'attitude de la part de l'industrie. Elle reproche à la formule actuelle «le système du taxé-subventionné et du taxant-subventionnant qui maintient l'industrie des courses dans un état de dépendance et d'infantilisme.»

On propose une approche basée sur l'équité, la complémentarité des différents secteurs de l'industrie, la responsabilité et le partenariat entre les intervenants et l'État.

C'est pourquoi, pour les membres de la fondation, seul un organisme à but non lucratif peut jouer un rôle de leadership. Elle insiste aussi sur la nécessaire ouverture au libre marché et à la saine compétition extérieure.

Réalistes, les gens de la fondation le sont. Ils savent qu'e le retour des courses au galop est intiment lié à une volonté politique et que, dans ce domaine, il faudra de trois ans pour réaliser le projet... où il ne verra jamais le jour!

Policier de carrière, éleveur et promoteur, Pierre Robillard, président de la Fondation de l'Hippodrome La Prévoyante, travaille depuis plus de cinq ans au retour des courses au galop sur la scène montréalaise.

PHOTO PAUL-HENRI TALBOT, La Presse

Lever du soleil à 7 h 30 a.m. 25 $
En semaine seulement, du lundi au jeudi.

Du lundi au dimanche de 17 h à la fermeture 12 $

Livret de 10 parties du lundi au vendredi 224,70 $ (TPS incluse)

Heures de départ - tél.: 874-4653
Bureau de renseignements: 454-2052
Date disponible pour tournoi en semaine.
Route 221, Saint-Rémi>

Club de Golf Triangle d'Or Inc.

1608328 - 606

3 000 POINTS OFFERTS, CETTE SEMAINE, DANS *LA PRESSE.*

Si vous êtes membre du CLUB entrez le code suivant

51242868

Sinon, composez à Montréal le 251 8688 ou, sans frais, le 1 800 563 8688

CLUB Multi points

La Presse

LIRE LA PRESSE N'A JAMAIS ÉTÉ AUSSI EXCITANT!

LE PAIEMENT PRÉAUTORISÉ

La Presse

UN ABONNEMENT MENSUEL À LA CARTE

MasterCard

NOUVEAU PRATIQUE EFFICACE

Gagnez du temps et économisez de l'argent! Portez à votre compte Visa ou MasterCard le paiement de votre abonnement à *La Presse*. Le prélèvement se fait automatiquement toutes les quatre semaines (13 fois par année). Les versements sont de 15,78 $ (taxes incluses) lorsque *La Presse* est livrée par le porteur et de 17,68 $ (taxes incluses) lorsqu'elle est livrée par service motorisé.Pour recevoir tous les matins chez vous l'information la plus complète qui soit, passez au paiement préautorisé.

VISA

285-6911

☐ **Oui,** je désire utiliser la formule du paiement préautorisé pour un abonnement à *La Presse*. Il ne m'en coûtera que 15,78 $ (taxes incluses) toutes les quatre semaines pour un abonnement du lundi au dimanche (ou 17,68 $ pour le service motorisé)

☐ **Oui,** je désire changer ma méthode de paiement et profiter du paiement préautorisé pour mon abonnement à *La Presse*. Il ne m'en coûtera que 15,78 $ (taxes incluses) toutes les quatre semaines pour un abonnement du lundi au dimanche (ou 17,68 $ pour le service motorisé).

Nom: _____
Adresse: _____ app.: _____
Ville: _____
Code postal: _____ Tél.: _____
Numéro de carte de crédit: _____
☐ Visa ☐ MasterCard
Date d'expiration: _____
Signature: _____
Numéro d'abonné: _____
(si vous êtes déjà abonné)

Retournez à:
La Presse, ltée
C.P. 490 Succ. Place d'Armes
Montréal H2Y 9Z9

Je pense donc je lis

La Presse

OFFRES D'EMPLOI...

(Tous les postes annoncés sont ouverts également aux femmes et aux hommes).

Les femmes, les membres des communautés culturelles et des minorités visibles sont invités à soumettre leurs candidatures.

COMMUNAUTÉ URBAINE DE MONTRÉAL

PRÉPOSÉ(E) AUX TRAVERSES D'ÉCOLIERS
SERVICE DE POLICE DE LA C.U.M.

Vous assurez la sécurité des enfants aux traverses d'écoliers et les renseignez sur les règles de sécurité. Dans un premier temps, l'embauche se fait à titre de remplaçant (sur appel seulement) dans un district donné et éventuellement une traverse régulière peut vous être confiée.

Vous avez une bonne acuité auditive et visuelle ainsi qu'un état général de santé jugé satisfaisant. De plus, vous savez lire et écrire et avez une connaissance du français. Une connaissance de l'anglais pourrait être un atout pour les postes le requérant.

L'horaire de travail est de quatre (4) heures par jour en trois (3) périodes : entrée le matin, le midi et en fin d'après midi, ce pour une possibilité de vingt heures / semaine, maximum.

TRAITEMENT : 9.04 $ l'heure et autres avantages selon la convention collective.

Les personnes intéressées par le présent avis doivent se procurer un formulaire de demande d'emploi prioritairement dans les districts policiers suivants :

Districts	Adresses	Municipalités
11	16 895, boul. Hymus Kirkland	Baie d'Urfé Beaconsfield Kirkland Pointe-Claire Ste-Anne de Bellevue Senneville
15	4575, rue Mariette Montréal	Côte St-Luc Hampstead Montréal Montréal-Ouest
23	21, rue Stanton Westmount	Westmount
24	944, rue St-Paul O. Montréal	Centre-Ville Sud Métro Lionel-Groulx Autoroute Bonnaventure
32	940, rue Outremont Outremont	Outremont
33	105, rue Ontario E. Montréal	Centre-Ville

Nous recrutons aussi dans les districts policiers suivants :

12	14 411, rue Pierrefonds Pierrefonds	Dollard-des-Ormeaux Pierrefonds Roxboro Ste-Geneviève St-Raphael-de-l'Île-Bizard
13	530, boul. Bouchard Dorval	Dorval Lachine St-Pierre
33	12 001, boul. Cavendish St-Laurent	St-Laurent

1608371-R 300

CENTRE CULTUREL FRANCOPHONE DE VANCOUVER

DIRECTEUR(TRICE) GÉNÉRAL(E)

Le Centre culturel francophone de Vancouver est présentement à la recherche d'un directeur général. Cet organisme à but non lucratif a pour mandat de promouvoir la langue et la culture francophones par la coordination d'activités culturelles, communautaires et éducatives.

Sous l'autorité du conseil d'administration, le directeur général planifie, organise, dirige, contrôle, évalue et gère l'ensemble des activités en vue d'atteindre les objectifs du Centre culturel.

EXIGENCES:
- Diplôme universitaire en gestion ou l'équivalent;
- Expérience en planification, en organisation et en gestion de ressources humaines, matérielles et financières;
- Expérience dans la gestion d'un organisme culturel;
- Expérience en communications et en relations publiques;
- Maîtrise orale et écrite des deux langues officielles.

TRAITEMENT
À négocier selon la formation et l'expérience.

Les personnes intéressées sont invitées à faire parvenir leur curriculum vitae avant le 28 juin 1991, au:

Comité de sélection
Centre culturel francophone
de Vancouver
1551, 7e Avenue ouest
Vancouver, C.-B.
V6J 1S1
Télécopieur: (604) 736-4661

1120153-R 300

Nous sommes présentement à la recherche d'un

Commis à la paie

Qualifications
- Expérience concernant la paie informatisée et la comptabilité générale.
- Bilinguisme, un atout.

Nous offrons un salaire compétitif et une gamme d' excellents avantages sociaux.

Veuillez faire parvenir votre curriculum vitae à :

KRUGER INC.
Service du personnel
7474, rue Cordner
LaSalle (Québec)
H8N 2W3

1608407-R 300

LAVAL ET RIVE-NORD

Jusqu'à 14 $/ h.

Vous maîtrisez le VISIO 4 ou le DISPLAY WRITE 4, vous êtes bilingue, professionnelle et recherchez un travail temporaire intéressant? Contactez-nous vite!

Léonard et Parisien offre de plus à ses employés temporaires des avantages sociaux.

Sylvie
Des Ruisseaux
669-0999

LÉONARD & PARISIEN *Le chef de file*

1607719-R 300

Les gens d'affaires avisés font confiance à la rubrique des
PROPOSITIONS D'AFFAIRES
de **LA PRESSE**
pour obtenir les
MEILLEURS RÉSULTATS.
285-7111
INTERURBAIN SANS FRAIS
1-800-361-5013
ANNONCES ENCADRÉES
285-7000

Une industrie située à LaSalle désire combler le poste suivant :

Préposé(e) à l'approvisionnement

Vous serez responsable de l'analyse et du décompte physique des stocks, de l'achat du matériel et de la saisie des données à l'informatique.

Vous devez avoir un D.E.C., être bilingue et posséder une expérience pertinente.

Veuillez faire parvenir votre curriculum vitæ au *Groupe B.M.F., 336, rue Saint-Patrick, LaSalle (Québec) H8N 1V1.*

Nous offrons des chances d'emploi égales à

1608383-R 300

Chaine de fine lingerie en expansion recherche

GÉRANT(E), ASSISTANT(E)-GÉRANT(E) CONSEILLER(ÈRE) VENDEUR(SE)

bilingue, dynamique, expérience nécessaire.
Faire parvenir votre curriculum vitae à:

LA PRESSE, RÉF. 05859
C.P. 6041, SUCC. A
MONTRÉAL H3C 3E3

1117811-R 300

REPRÉSENTANT(E) DES VENTES

Nous cherchons un(e) représentant(e) des ventes parfaitement bilingue avec 3 ans d'expérience dans le domaine hôtelier.
Doit posséder une voiture et avoir une belle personnalité.
Salaire selon expérience.
Envoyer c.v. à:
La Presse, réf.: 5854
C.P. 6041, succ. A, Montréal H3C 3E3

1117442-R 300

Hôtel-Dieu de Montréal

Réputé pour l'excellence de ses services spécialisés et ultraspécialisés, l'Hôtel-Dieu de Montréal, premier hôpital universitaire au Québec, est un centre hospitalier de 570 lits pour soins de courte durée affilié à l'Université de Montréal.

Dactylos, secrétaires et secrétaires médicales
- **Postes temporaires à temps complet**
- **Liste de rappel**

Exigences
- Diplôme en bureautique ou en secrétariat médical
- Grammaire française impeccable et bonne dactylographie (60 mots/minute)
- Connaissance souhaitable de l'informatique (WordPerfect 5.0 ou 5.1, Lotus 1-2-3)

Les personnes intéressées doivent faire parvenir leur curriculum vitae, avant le 21 juin 1991, à la **Direction des ressources humaines, Hôtel-Dieu de Montréal, 3840, rue Saint-Urbain, Montréal (Québec) H2W 1T8.**

Nous respectons l'équité en matière d'emploi.

1608379-R 300

Tristan & Iseut

Réceptionniste

Tristan/América, spécialiste dans le vêtement mode pour femmes, hommes et garçons, est à la recherche d'une personne bilingue possédant des aptitudes pour la communication, une connaissance du logiciel WordPerfect 5.1, de la souplesse, de l'initiative et une apparence soignée pour combler un poste de réceptionniste.

Outre une gamme complète d'avantages sociaux et un salaire concurrentiel, nous vous offrons la possibilité d'investir vos talents et vos énergies dans une entreprise jeune et dynamique.

Faites parvenir votre curriculum vitae le plus tôt possible à Nicole McCarry, Tristan & Iseut, 642, rue de Courcelle, bureau 204, Montréal (Québec) H4C 3C5.

AMERICA

1608406-R 300

RE/PLACE CENTRE-VILLE
AGENCE DE PERSONNEL

Adjointe administrative
- WordPerfect 5.0
- Lotus 123
- Parfaitement bilingue
- Expérience en comptabilité
- Salaire 28k

Michèle Houle

1608449-R 300

392-9100
1204, MCGILL COLLEGE, BUR. 200

Nous sommes le plus important distributeur d'équipement de bureau nord-américain et comptons 83 ans d'expérience reposant sur un engagement à offrir un service à la clientèle exceptionnel et à former une équipe de vente remarquable. Nous faisons partie de la famille Canon, qui a généré, pour l'Amérique du Nord, un chiffre de ventes de plus de 9,5 milliards de dollars en 1990.

Représentants internes

Votre rôle consistera à solliciter des clients déjà établis et d'autres afin de vous assurer s'ils ont besoin de matériel connexe pour photocopieurs, télécopieurs, etc.

Pour briller à ce poste, vous devez être bilingue ainsi qu'avoir une expérience pertinente, des aptitudes pour la vente, de la facilité à communiquer, de l'entregent et une personnalité sympathique.

Vous toucherez un salaire de base assorti de commissions et de divers avantages sociaux, et vous bénéficierez d'une formation, au besoin.

Si vous vous intéressez à ce domaine, veuillez faire parvenir votre curriculum vitae d'ici le 21 juin à Mme France Lefebvre, **OE Inc., 5990, chemin Côte-de-Liesse, Montréal (Québec) H4T 1V7.**

Nous traitons toutes les candidatures sur un pied d'égalité.

OE

1608405-R 300

POSTES TEMPORAIRES

Spécialiste des comptes à payer
10,50 $/h.
- 2 ans d'expérience d'un système informatisé
- Bilinguisme

Secrétaire formation
14 $/h — 8 mois
- Excellente grammaire française
- Connaissance du Microsoft Word sur IBM
- Lotus (un atout)

Secrétaire de direction bilingue
14 $/h — 6 mois
- Word Perfect 5.1 (ABS un atout)
- Excellentes grammaires française et anglaise

Saviez-vous que Léonard et Parisien offre à ses employés temporaires des avantages sociaux?

Annie Desjardins
Pauline Leblanc
333-5551

LÉONARD & PARISIEN *Le chef de file*

1607715-R 300

RÉCEPTIONNISTE-SECRÉTAIRE
Centre-ville
Important cabinet-conseil

Bilinguisme fonctionnel, entregent, ponctualité, apparence soignée, flexibilité et assiduité, connaissance de WordPerfect (Macintosh de préférence). La réceptionniste est également chargée des coupures de presse, des messageries, des photocopies, des envois par fax, et autres tâches variées. Ce poste à temps complet, **est disponible à compter du 5 août.**

Seules les candidates possédant les qualifications requises sont priées de communiquer, au plus tard le 12 juin, avec
Mme Roy au 288-9120.

1608699-R300

COMPTABLE

La librairie coopérative du Collège de Rosemont recherche un(e) comptable pour assurer l'ensemble des tâches reliées à la comptabilité.

Exigences:
— DEC
— Expérience de 2 ans dans un poste similaire.
— Expérience des systèmes comptables informatisés.

Salaire: 21 000 $ et plus selon expérience.

Poster votre c.v. avant le 14 juin à:
COOP ROSEMONT
Comité de sélection
6400, 16e Ave
Montréal, Québec H1X 2S9

1120063-R 300

GÉRANTE AVEC EXPÉRIENCE

Pour boutique de vêtements de dame
située aux:
GALERIES D'ANJOU.

Pour rendez-vous:
382-2974

1608377-R 300

GÉRANT(E)S DE MAGASINS ASSISTANT(E)S-GÉRANT(E)S STAGIAIRES À LA GÉRANCE

Depuis les 40 dernières années, Chaussures French a connu un succès éclatant et est reconnue comme l'un des chefs de file les plus dynamiques et les plus stables du secteur de la chaussure mode.

Cet essor soutenu, malgré la situation économique actuelle, a entraîné la création de plusieurs postes de gérant(e)s, assistant(e)s-gérant(e)s et stagiaires à la gérance axé(e)s sur la vente et ayant un dossier éloquent dans le secteur du détail.

Les personnes choisies se verront offrir une rémunération attrayante au-dessus de la moyenne.

Vous êtes intéressé(e)? Pour obtenir une entrevue confidentielle, veuillez appeler:

FRANCO MANIGLIO ou SAM GABBAY au
687-0125

CHAUSSURES French

1607505-R 300

AGENT(E) DE CRÉDIT / COLLECTION

Grossiste en fruits et légumes, a une ouverture immédiate pour une personne qui sera responsable de l'investigation du crédit et des nouveaux comptes. Elle devra contacter les clients pour paiement de factures et être capable de faire respecter les limites de crédit. Le (la) candidat(e) doit être bilingue, et doit posséder 2 ans d'expérience au crédit.

Envoyer votre C.V.:
MICHEL DESJARDINS LTÉE

1118759-R 300

700, rue du Marché-Central
Montréal, Québec H4N 1K4

Notre compagnie en plein essor dans le secteur des arts graphiques, recherche une personne comprenant l'importance de la dimension humaine dans une entreprise pour le poste de:

DIRECTEUR(TRICE) DE LA PRODUCTION: IMPRIMERIE

Votre mandat: s'assurer de la qualité du produit tout en réduisant les coûts de fabrication. Vous devez possédez au moins cinq années d'expérience en direction de la production d'une imprimerie, être bilingue. Salaire compétitif, selon vos compétences.

S.V.P. envoyer C.V. au:
Directeur Ressources Humaines
2751, boul. Jacques-Cartier est
Longueuil (Québec) J4N 1L7

1118456-R300

SERVICE À LA CLIENTÈLE

Publications Spécialisées en Construction est à la recherche d'une personne dynamique pour assurer le service à la clientèle d'une de ses publications et d'un de ses services.

Le bilinguisme et la connaissance de base de l'informatique seraient des atouts.

Le lieu de travail: Ville Saint-Laurent

Les personnes intéressées sont priées de faire parvenir leur curriculum vitae **avant le 20 juin 1991 à l'attention de:**

Publications TRANSCONTINENTAL inc.
465, rue St-Jean, 9e étage
Montréal (Québec) H2Y 3S4
A l'attention de: Georgette Gagné

1608447-R300

MOT MYSTÈRE

LACS, ÉTANGS ET MARES — Un mot de 10 lettres

S	E	S	L	A	S	Z	N	E	I	R	B	E	E	E
O	N	A	B	L	A	E	B	P	L	U	N	H	R	D
I	E	M	U	I	D	E	V	P	M	R	V	C	I	O
R	R	A	O	U	R	M	I	A	E	J	A	I	E	M
A	O	L	T	G	D	T	R	N	N	M	O	E	K	B
T	M	A	L	L	H	I	A	N	Y	A	S	S	A	E
N	E	R	O	O	O	V	N	E	P	E	K	I	A	S
O	N	E	U	U	C	V	I	C	C	A	K	R	S	A
P	R	N	T	G	U	H	A	Y	D	A	T	A	U	V
A	E	D	R	A	G	O	D	A	L	D	L	E	E	T
L	T	V	E	R	N	O	R	U	H	E	O	N	E	O
A	E	S	A	D	P	G	S	X	E	E	R	U	H	M
D	O	R	A	O	B	A	R	Q	U	E	E	R	C	D
R	S	N	O	N	A	G	U	L	V	O	I	L	E	E
U	I	P	T	F	A	L	L	A	R	D	J	R	P	B

ALBANO	ETANG	LOUTRE	POOPO
ALLARD	FOREL	LUGANO	ROSEAU
ANNECY	GARDE	MACRE	SALEE
AVERNE	GARDON	MALAREN	SALSES
AYDAT	GREBE	MARIOUT	SEICHE
BAIKAL	HURON	MJOSA	SEVAN
BARQUE	IDE	MORENE	SKADAR
BERRE	ILMEN	NAPPE	THOUNE
BRIENZ	INARI	NEPE	TSANA
DER	ISOETE	NYASSA	TURKANA
DOMBES	JOUX	OHRID	VANERN
DOUCE	KIVU	ONTARIO	VASE
EAU	LAC	OURMIA	VOILE
ERIE	LADOGA	PALADRU	VOLTA
ERNE	LOCH	PECHE	

Solution du dernier problème: BOUQUIN

OFFRES D'EMPLOI (Tous les postes annoncés sont ouverts également aux femmes et aux hommes).

304 POSTES CADRES ET PROFESSIONNELS

PRODUCTION — GÉNIE TECHNIQUE

CHIMISTE/ R & D.: Bilingue. Développement et mise en marche de nouveaux projets. Expérience essentielle en milieu de peinture industrielle. Région des Bois-Francs. Salaire 40000$ à discuter.

DIRECTEUR DE SUCCURSALE/ TRANSPORT: Bilingue. Min. 5 ans d'expérience. Salaire selon compétence.

DEC MÉCANIQUE: Bilingue. Assistant à l'ingénieur d'usine. Planification de production. Cédule de maintenance, etc. Salaire 25000$ +. Secteur Rive-Sud.

DEC EN MARKETING: Bilingue. Service à la clientèle. Notions d'électronique. Possibilités d'avancement à court terme. Compagnie d'envergure. Salaire 25000$.

ÉLECTRONÉCANICIEN: Min. 1 an d'expérience. Quart de soir et nuit. Salaire 13.42$ l'heure, révision après 3 semaines. Secteur Rive-Sud.

Appelez Colette Bovy

VENTES et MARKETING

TÉLÉCOMMUNICATIONS: Bacc., bilingue avec expérience de vente en télécommunications ou équipement de bureau. Sal. base + commissions.

ALIMENTATION: Bacc., bilingue avec expérience de représentation au détail ou institutionnel de 2 à 3 ans. Sal. 25000$ - 30000$ + auto + dép.

IMPRIMERIE: Expérience du domaine, revenu élevé.

SYSTÈMES COMPTABLES: Bacc. en comptabilité ou finances avec 1 an d'expérience de vente. Sal. base + commissions.

ABONNEMENTS-REVUE SCIENTIFIQUE: Pour vendre aux universités et cégeps. Commissions.

Appelez Gilles Lamontagne

VENTES et MARKETING

REPRÉSENTANT SENIOR: Bilingue, minimum de 3 ans d'expérience de vente par réseau de distribution et diplôme universitaire. Territoire province de Québec. 42000$ à 50000$ + auto + cell. + dép.

REPRÉSENTANT JUNIOR BILINGUE: Fournitures industrielles. Territoire Canada pendant un an. Formation complète de 8 semaines, diplômé universitaire. 20000$ + auto + dép.

GÉNIE-CHIMIQUE BILINGUE: Pour vente technique, doit avoir minimum d'expérience de vente de produits chimiques. 45000$ + bonis + auto + dépenses.

Appeler Gilbert Pigeon

VENTES et MARKETING

SUPERVISEUR-DÉTAIL: Expérience de supervision de plusieurs boutiques de mode féminine nécessaire. Salaire d'après l'expérience.

REPRÉSENTANT: Expérience de vente commerciale de 1 - 2 années. Parfaitement bilingue, excellente présentation pour une importante compagnie nationale 26,000$ - 32000$ + bonis + allocations automobile.

Appeler Eric Lauzon

LES 500 SERVICES DE SÉLECTION INC.
615, boul. René-Lévesque ouest, suite 600
Montréal H3B 1P5
Bureaux dans 18 villes principales
1607900-R 304

Les professionnels en recrutement de personnel

COMPTABLE

Recherchons DEC en comptabilité, bilingue, pour responsabilité complète du service de comptabilité de Librairie Ulysse inc. qui possède 6 points de vente, un franchisé, un réseau de distribution et une maison d'édition. Environnement très informatisé. Connaissances de Bedford, Lotus et Reflex un atout. Poste permanent temps plein. Salaire selon expérience. C.V. avant 13 juin à:
Daniel Desjardins
4176 St-Denis, Mtl, Que. H2W 2M5

Directeur(trice) Général(e)

Nous sommes à la recherche d'un(e) Directeur(trice) Général(e), pour une compagnie de distribution d'accessoires d'installation en revêtements de sol.

EXPÉRIENCE: Minimum 5 ans.

Envoyez c.v. à: CENTRE DU PLANCHER, 145, rue Deslauriers, Ville St-Laurent, Québec, H4N 2S4. FAX: 339-9710.

AGENT(E)S DE TÉLÉMARKETING

TELEFINANCE est une compagnie de marketing de produits et de services financiers et immobiliers. Nous recherchons des gens motivés et responsables pour prendre des rendez-vous (pas de vente).
— Bonne communication verbale
— Sens de la persuasion
— Expérience requise

CONDITIONS DE TRAVAIL:
— Choix d'heures: 25, 30, 35 ou 40 (soir et fin de sem.).
— Salaire de base 8.50$/h - (9.50$ après 3 mois).
— Plus commissions et bonis.

Métro Côte-des-Neiges
TÉLÉFINANCE 842-1512

AGENT-E DE PROMOTION

Une association de consommateurs, sans but lucratif, est à la recherche d'un-e agent-e de promotion avec expérience pertinente. Cette personne devra également effectuer des recherches, du travail de bureau et être en chômage (article 25). Durée: 20 semaines, 408 $ par semaine. Envoyer votre c.v. à: L'ACEF-CENTRE, 1215 Visitation, Montréal, H2L 3B5, avant le 19 juin.

ARCHITECTE membre de l'O.A.Q. 10 ans d'expérience. Envoyer c.v. à: La Presse réf. 05875, C.P. 6041 Succ. A, Montréal, Qc. H3C 3E3.

CONSEILLER(E) PLACEMENT ÉTUDIANTS

Collège LaSalle Placement Inc., filiale du Groupe Collège LaSalle offre un support aux étudiants et finissants du Collège LaSalle durant leur recherche d'emploi. Les principaux domaines d'activités couverts sont les secteurs de la mode, hôtellerie, tourisme et secrétariat.
Le bilinguisme ainsi qu'un minimum de deux (2) ans d'expérience en direction sont des pré-requis. Nous offrons d'excellentes conditions de travail. Veuillez faire parvenir votre curriculum vitae à
Madame Denise Arcand - Directrice
COLLÈGE LASALLE PLACEMENT INC.
2000 rue Ste-Catherine ouest
Bureau 3100
Montréal, Québec H3H 2T2
Fax: 939-2015
Seuls les candidat(e)s sélectionné(e)s recevront un accusé de réception.

ESTIMATEUR

Compagnie renommée depuis 25 ans est à la recherche d'un(e) chargé(e) de projets / estimateur(trice) en construction générale.

- 3 à 4 ans d'expérience
- connaissance de l'informatique
- travail situé à St-Jérôme

Tél.: (514) 438-6794 ou (514) 563-1352

COORDONNATEUR(TRICE) EN PUBLICITÉ

POUR DISTRIBUTEUR DE PRODUITS D'OPTIQUE

Le ou la candidat(e) a 3 ans d'expérience dans le domaine. Il(elle) sera responsable de planifier et de coordonner les activités publicitaires et promotionnelles de la compagnie.

- Parfaitement bilingue
- Autonome
- Capable d'innover, d'analyser et de concevoir
- Connaissance du PageMaker

Appelez Nicole au 861-9892 pour rendez-vous ou faites parvenir votre c.v. à:
LUNETTES CARTIER
C.P. 1799, Terminus A
Montréal, H3C 3A5
Dossier 300

INSTITUT de La Maîtrise Emotionnelle demande figurants(es), 2 S'seconde de parution, dans un film documentaire à caractère scientifique et psychologique. Inf. tél. lundi 484-6379 poste 1942, 1950.

MAQUETTISTE

Un journal local situé à St-Jérôme est à la recherche d'un(e) maquettiste pour ses annonces publicitaires. Emploi à temps partiel le jeudi soir, de 17h à 23h. Formation académique et/ou expérience, sont nécessaires. Téléphonez entre 9h et 17h, lundi au vendredi, demandez Mlle Leduc, au

514-431-3737

MICROBIOLOGISTE

Demandé(e) avec expérience en analyse environnementale pour un poste régulier, à temps plein, dans un laboratoire d'analyse privé. Envoyez votre c.v. au directeur général:
TECHNITROL-ECO
121 HYMUS
POINTE-CLAIRE H9R 1E6
697-3273

SOCIÉTÉ conseil spécialisée dans les secteurs santé-sécurité au travail et ressources humaines est à la recherche de professionnel(le)s diplômé(e)s dans les disciplines suivantes: diététique, condition physique, SST, informatique. Envoyer votre c.v. au plus tard le 14 juin 1991 à: Origine Groupe-Conseil, 1200 McGill College, # 1100, Montréal H3B 4G7. Entrevues prévues les 17-18 juin.

TECHNICIEN(NE) DESSINATEUR(TRICE)

En mécanique du bâtiment, avec 7 années d'expérience canadienne pour ingénieurs-conseils à Montréal, avantages sociaux. 495-8084.

306 SANTÉ, SERVICES COMMUNAUTAIRES

ASSISTANT(E)-DENTAIRE

bilingue, avec ou sans expérience, à temps plein. Ave Green, Westmount. Georgia, 939-0011

ASSISTANT(E)-DENTAIRE

Opportunité pour (un(e) assistant(e)-dentaire expérimenté(e). La personne devra posséder un sens élevé de la communication et être disponible 30 h/ sem. (3 jours). Pour entrevue: Dr Lanctôt 277-1157

ASSISTANT(E) DENTAIRE demandé(e), 20 h sem., 931-2439

ASSISTANT(E) dentaire, temps plein, 4 jours semaine et hygiéniste dentaire, temps plein ou partiel, pour parodontiste, boul. St-Joseph, près St-Urbain. Bilingue, minimum 3 ans d'expérience. 271-4484.

ASSISTANTE-INFIRMIÈRE

Clinique spécialisée dans le traitement des varices, recherche une personne dynamique, mature et de commerce agréable, pour assister une infirmière et un médecin, dans sa clinique de Montréal. Poste à temps partiel. Bilingue, aucune expérience requise. Veuillez communiquer avec Denise Perreault au 845-4283

AVONS de nouveaux postes dentaires pour: assistante(ant), secrétaire et/ou hygiéniste. Région de Montréal, Laval et Rive Sud. Appelez sans faute
Personnel Dentaire Enr.
Diane Séguy, 489-6855
A l'écoute de vos besoins...
Pour mieux vous servir

AVONS plusieurs nouveaux postes à combler chaque semaine. Pour secrétaires, assistant(e)s, hygiénistes. Montréal et la banlieue.
- PLUS -
Cours de formation pour secrétaire dentaire, 37hres. Permis du Ministère de l'éducation et cours approuvés par l'Association des chirurgiens dentistes du Québec.
C.S.D. INC. 735-3935

HYGIÉNISTE dentaire demandé(e). Temps plein, pratique solo, dans l'est de Mtl., 322-3233.

4 INFIRMIER(ÈRE)S

EXPÉRIENCE SALLE D'OPÉRATION

Pour être REPRÉSENTANT(E)S

Compagnie d'instruments médicaux, bilingues.
Offres très alléchantes

Agence Hélène Quévillon
17, av. Laurier est
Tél.: 495-9220

INFIRMIER(ÈRE)S

BEAUCOUP DE TRAVAIL

pour médecine chirurgicale — soins intensifs — urgence — CLSC — industrie — convalescents — chronique

IMMÉDIATEMENT

Agence Hélène Quévillon
17, av. Laurier est
Tél.: 495-9220

30 INFIRMIER(ÈRE)S

POUR ETAT DE LA FLORIDE

DÉPARTEMENT: Unité coronarienne soins intensifs cardiaque médical cardiaque.
DURÉE: contrat d'un an.
AVANTAGES: TRÈS, TRÈS BON SALAIRE, PRIME DE SOIR, DE NUIT ET FIN DE SEMAINE.
COÛT DE LA VIE DE BEAUCOUP INFÉRIEUR À CELUI D'ICI.
LOGEMENT: à côté de l'hôpital 250$/mois
IMMÉDIATEMENT
BILINGUES

Agence Hélène Quévillon
17, av. Laurier est
Tél.: 495-9220
1608016-R306

Écofle

Le Conseil des écoles françaises de la communauté urbaine de Toronto

Le CÉFCUT requiert un(e) :

PSYCHOLOGUE EN CHEF ET COORDONNATEUR(TRICE) DES SERVICES À L'ÉLÈVE
Concours ED-84/MP

Le(la) psychologue en chef sera chargé(e) de la prestation des services professionnels offerts aux élèves tels que psychologie, travail social, orthophonie, etc., ainsi que de la supervision du personnel du secteur des services à l'élève.

Exigences :
- Doctorat en psychologie
- Certificat de l'O.B.E.P. (Ontario Board of Examiners in Psychology)
- Expérience en milieu scolaire
- Maîtrise du français et de l'anglais

Date d'entrée en fonction : Le 3 septembre 1991

Échelle salariale : Échelle II, catégorie 10

ÉDUCATEUR(TRICE) SPÉCIALISÉ(E)
Concours ED-86/MP

Le(la) candidat(e) doit détenir un diplôme (D.E.C. ou baccalauréat) d'éducateur(trice) spécialisé(e), de psycho-éducateur(trice) ou de « Child Care Worker ». L'expérience en milieu scolaire est requise.

Date d'entrée en fonction : Le 1er septembre 1991

Échelle salariale des services à l'élève : Catégorie I

Les personnes qui désirent poser leur candidature doivent faire parvenir leur demande par écrit, en spécifiant le numéro du concours, avant 16h00 le **31 juillet 1991, à l'agente du personnel, le Conseil des écoles françaises de la communauté urbaine de Toronto, 1, Concorde Gate, bureau 207, Don Mills (Ontario) M3C 3N6. Télécopieur : (416) 391-3892.**

Le CÉFCUT offre des chances égales d'embauche.

Anne-Marie Couffin, Présidente — André J. Lalonde, Directeur de l'éducation
1607655-R 306

LONGUEUIL

HYGIÉNISTE DENTAIRE

Nous recherchons un(e) hygiéniste bilingue, avec expérience en traitement péridentaire. Travail 4 jours / semaine. Poste permanent.

ASSISTANT(E) DENTAIRE

Nous recherchons une personne avec expérience (fonction élargie) pour remplacement d'un congé de maternité, de septembre 91 à mai 92.

Apportez votre c.v. et présentez-vous les 10 et 11 juin, demandez Diane

1494, Chemin Chambly, Longueuil
1607766-R 306

PHYSIOTHÉRAPEUTE
Pour région des Laurentides
Salaire au dessus de la moyenne.
1 mois de vacances payées après une année de travail.
13 jours fériés payés par année.
S'adresser à:
(514) 432-5554
CLINIQUE DE PHYSIOTHÉRAPIE JEANNE MANCE
405, boul. des Laurentides
St-Antoine-des-Laurentides
J7Z 4L9
1117231-R 306

INFIRMIER(E)S INFIRMIER(E)S AUXILIAIRES

Besoin urgent, avec expérience pour horaire à l'avance ou sur appel. Appelez maintenant.
335-1819
SERVICES PROGRESSIFS

INTERVENANT(E)
Maison d'hébergement pour femmes en difficulté recherche intervenant(e) psycho-social(e). Poste de nuit. Formation collégiale ou universitaire dans un domaine relié à la relation d'aide. Expérience d'au moins 2 ans en intervention individuelle de groupe ou milieu thérapie.

Responsable, mature, sûre et aimant travailler avec des jeunes femmes carencées. (Etudiant(e) s'abstenir). Salaire de base 17 923$. Expliquez dans une lettre votre motivation à travailler dans une ressource communautaire. Expédiez votre c.v. au plus tard le 16 juin 91, C.P. 341, Succ. Youville, Mtl, H2P 2V5.

LE SEMO

du Y.M.C.A. de Montréal, organisme visant la réinsertion en emploi de gens ayant eu des démêlés avec la justice, est à la recherche d'un(e) CONSEILLER(ERE) EN MAIN D'OEUVRE. La personne choisie aura un BACH en I.S.E.P. ou criminologie, de l'expérience en intervention individuelle et sera bilingue. Envoyer votre c.v. au plus tard le 17 juin, à: Claude Beauchamp, Programme Semo, 1450, Stanley, 6e étage, Mtl Qc H3A 2W6. Nu dossier: 1617.

Massothérapeutes. Excellentes conditions. Rive-Sud, 672-7130

MASSOTHÉRAPEUTE, lun. et merc. soir, clinique médicale obésité-cellulite, 845-7147.

ON DEMANDE UN(E)
HYGIÉNISTE ET ASSISTANT(E) SECRÉTAIRE avec expérience (Urgent). Agence de placement
DENTO AIDE 381-2626

PHARMACIEN(NE) demandé(e), 4 jours/sem., S.V.P. envoyez coordonnées, indiquez conditions demandées pour aider la sélection, C.P. 208, Ormstown, J0S 1K0.

PHARMACIEN(NE) bilingue, 30 à 35 h/sem., pour remplacement de maternité, de juil. 91 à fév. 92, Jean Coutu, St-Lambert, demander Pierre Dannel au 671-7227.

RÉSIDENCE PERSONNES AGÉES
Autonomes, située à Westmount recherche:
* Une infirmière ou une auxiliaire pour travailler fin de semaine, bilingue, expérience en gérontologie
* Une infirmière auxiliaire pour répondre aux urgences le soir et la nuit, bilingue, expérience en gérontologie.
En retour nous offrons Appartement et pension. Tel:
935-1212
Lundi à vendredi.

SECRÉTAIRE (assistant-e) dentaire, parfaitement bilingue, avec expérience, sérieux(se) et plaisant (e). Métro Jean-Talon. 762-4568.

SECRÉTAIRE dentaire avec expérience, bilingue, pour travail à temps plein. Envoyer c.v. Mme Anna Bella, 3300 boul. Rosemont ste 200, Montréal H1X 3E4

SECRÉTAIRE-ASSISTANT(E) Pour dentiste, bilingue, temps partiel, St-Brossard, 445-0102

308 GARDERIE

EDUCATEUR(TRICE) demandé(e) pour travailler dans une garderie située à St-Léonard. Ecrire La Presse réf. 05785, C.P. 6041 Succ. A, Mtl, Qué., H3C 3E3.

NOUVELLE garderie, Plateau Mont-Royal, tous les postes disponibles. 526-4658.

310 BUREAUX

A LAVAL

SECRÉTAIRE-RÉCEPTIONNISTE
- BILINGUE
- 1 OU 2 ANS D'EXPÉRIENCE
- WORDPERFECT 5.0

ENVOYER C.V.
NADON, LEMAY C.A.
455 CARTIER OUEST
LAVAL H7N 2L7

ADJOINT(E) ADMINISTRATIVE secteur St-Laurent jusqu'à $26,000

Notre client est à la recherche d'un(e) candidat(e) possédant l'entregent, la dynamisme et avec un minimum de 3 ans d'expérience.
QUALIFICATIONS REQUISES:
Bilinguisme oral et écrit
Excellente grammaire dans les 2 langues
Sténo anglaise et française
Traitement de textes
Pour entrevue contactez
MARIE GIRARD
LA TOUR VERTU
3333 Côte Vertu
bureau 333
St-Laurent
TEL: 331-1161
FAX: 339-1310

LES ASSOCIÉS MARIE SELICK

ASSISTANT(E) COMPTABILITÉ
Récherchons personne pour combler poste temporaire, (10 mois). Exigences: Deck en comptabilité, 3 ans d'expérience, connaissance du MAC. Bilinguisme et connaissance du milieu de production un atout. Envoyer C.V. à: Mme Sylvie Proulx, Production S.D.A. Ltée, 1425 boul. René Lévesque O., 10e étage, Mtl, Qc. H3G 1T7.

307 ÉDUCATION

PROFESSEURS

Le Collège d'informatique Marsan recherche des professeurs de niveau collégial.

A temps partiel pour les cours
Mathématiques appliquées 75h
Statistiques et probabilités 75h
Interrelations professionnelles 45h
Anglais de l'informatique 45h

A temps plein, pour le programme Programmeur/analyste 420.52 Diplôme pertinent et expérience d'enseignement requis. Salaire selon les qualifications.

La seule façon de procéder:
Poster c.v. à:
1600 Berri, bureau 3117
Montréal H2L 4E4

310 BUREAUX

SECRÉTAIRES JURIDIQUES

$ $ $

Près de 35 postes sont offerts dans les domaines suivants:
LITIGE
CORPORATIF
MATRIMONIAL
OPÉRATEUR(TRICE)S (WORDPERFECT)
(jour)

Ces postes demandent bilinguisme et orthographes excellents. Cependant, vous serez considéré si votre orthographe française est parfaite et l'anglaise acceptable.

TEMPORAIRE
Court & Long Terme

Ouvertures dans les meilleurs bureaux d'avocats du centre-ville, pour un taux horaire très intéressant et pour des périodes plus ou moins longues.

RENSEIGNEZ-VOUS AU SUJET DE NOS SÉMINAIRES EN SECRÉTARIAT JURIDIQUE, demandez votre conseillère:

LISE TREMBLAY ou RENÉE PÉPIN
845-1212

JURISSEC INC.

307 ÉDUCATION

310 BUREAUX

ASSISTANT(E) AUX VENTES

Notre compagnie d'envergure internationale œuvrant dans le domaine du film plastique et située dans la région de Lanaudière est à la recherche d'un(e) assistant(e) aux ventes. Votre poste relèvera du directeur des ventes.

QUALIFICATIONS

- Bilinguisme (parlé et écrit) essentiel
- Expérience minimale de 5 ans dans un département de ventes et/ou service à la clientèle
- Maîtrise du traitement de textes Macintosh ou autre et avoir travaillé dans un environnement informatisé
- Vous êtes dynamique, responsable, autonome et avez beaucoup d'initiative
- L'expérience au sein d'une compagnie oeuvrant dans le domaine de l'emballage ou des plastiques s'avère un atout
- Nous offrons un salaire très intéressant auquel s'ajoutent les avantages sociaux offerts par la compagnie.

Si votre candidature répond à ces critères, prière de faire parvenir votre curriculum vitae, ainsi que vos exigences salariales, en toute confidentialité à:

VIFAN CANADA INC.
a/s Mme Guylaine Plourde
1 rue Vifan
Lanorale d'Autray
Québec, Canada
J0K 1E0

Seule les demandes écrites seront considérées. Aucun appel téléphonique ne sera accepté.

AVEZ-VOUS de la difficulté à trouver un emploi pour lequel vous êtes qualifié(e)s ? Êtes-vous depuis peu diplômé(e)s universitaires ? Voici une excellente occasion de travailler pour notre équipe du service à la clientèle dans un milieu manufacturant des produits de bureau. Aucune expérience nécessaire, doit être bilingue, dactylo un atout, entraînement fourni, bénéfices et salaire excellents, atmosphère de travail agréable. Posttax inc., 11150 av. L.-J. Forget, Anjou, Québec H1J 2K9, Fax: 353-9090

BMW - CANBEC

Commis-comptable pour concessionnaire automobile, bilingue avec expérience. Avantages sociaux. Nous pratiquons l'équité en matière d'emploi. Appelez Sylvie au 731-7871.

307 ÉDUCATION

310 BUREAUX

ATTENTION!! IMMÉDIAT
MONTRÉAL-EST

Bilinguisme, aisance avec l'informatique et aptitude aux chiffres sont des préreqis pour ce poste avec d'excellentes possibilités de permanence. Expérience en inventaire informatisé un atout.

ATTENTION!! IMMÉDIAT
VILLE D'ANJOU

Vous vous êtes déjà occupé du traitement de la paie, vous connaissez aussi les comptes à payer et à recevoir, vous pouvez faire du travail de bureau sur base bilingue! Ce poste de quelques semaines vous attend dès lundi! Contactez:
MONIQUE VIGUE
384-2906
DRAKE PERSONNEL
50 Place Crémazie
bureau 410

BUREAU de design graphique recherche une secrétaire-réceptionniste d'expérience, bilingue, possédant une grammaire et une diction impeccable. Une connaissance approfondie du logiciel WORD de Macintosh est primordiale. Faites parvenir votre C.V. à: La Presse, référence 05899, C.P. 6041, Succursale A, Montréal Québec, H3C 3E3.

COMMIS aux commandes téléphoniques, pour Canada Europe Usine, grossiste en ferronnerie, métro Viau. Recherche personne dynamique à temps plein, avec connaissance de quincaillerie, ayant expérience service à la clientèle. Envoyez c.v. à C.P. 683, Outremont H2V 4N6.

COMMIS COMPTABLE avec expérience pour 3 jours/sem. Envoyez votre c.v. a/s de Diane Hulme, 6171 Marivaux, St-Léonard, H1P 3H6

COMMIS COMPTES PAYABLES CENTRE-VILLE
10.00$ À 15.00$/HRE

Une compagnie manufacturière recherche pour son siège social un(e) candidat(e) avec un minimum de deux ans d'expérience dans les comptes payables. La personne aura oeuvre dans un environnement informatisé et devra être bilingue. Très grande possibilité de permanence. PRIERE D'APPELER:
CHANTAL POISSON
TEL: 842-5555
FAX: 849-8846
QUANTUM
2000, AVE MCGILL COLLEGE SUITE 1800

COMMIS-COMPTABLE
La personne recherchée doit posséder de l'expérience. Travail général de comptabilité, coûts de production, inventaire, grand livre, comptes recevables, comptes payables, caisse dépôt, ventes, conciliations bancaires. Les personnes intéressées doivent faire parvenir leur c.v. à l'attention de: Marie-Lou, C.P. 750, St-Rémi, Québec, J0L 2L0. Inf: 454-3961.

310 BUREAUX

COMMIS COMPTABLE

Bilingue demandé(e), responsable des comptes payables et recevables, minimum 2 années d'expérience et 2e niveau CGA serait un atout, rémunération avantageuse.

SVP envoyer résumé à:

SORBUS CANADA LIMITÉE
642 rue Léger
Dorval, Québec
H9P 2V6
Fax: 514-636-5231
SVP prière de ne pas téléphoner.

COMMIS-SECRÉTAIRE
(temporaire / sur appel)
Bilingue, connaissance du WordPerfect, DBase, Lotus (atout). Travail général de bureau pour entreprise de haute technologie située à Ville St-Laurent. 341-6760, ext. 2184.

COMPAGNIE dans le domaine de la construction recherche personne pour occuper un poste immédiatement, emploi temporaire pour remplacement maternité à temps plein approximatif: 1 an et plus. Exigences: dactylo et bilinguisme obligatoires, autonome et dynamique, tenue de livre serait un atout, réception iste d'expérience obligatoire, notions informatiques. Pour entrevue, téléphonez au 486-6228 ou 363-7680 laissez message sur répondeur à Mme Navarro.

COMPAGNIE de construction spécialisée située à Côte-St-Paul recherche secrétaire-réceptionniste, excellente(e) dactylographe, en charge du téléphone, 2 ans d'expérience, Jack 766-3559.

COMPAGNIE de tapis commercial est à la recherche d'une personne dynamique avec expérience pour notre bureau de commandes. Le bilinguisme est essentiel. Cette personne devra traiter avec notre clientèle, nos fournisseurs américains ainsi qu'avec notre équipe de vente. S.V.P. répondre par fax au 340-9286 ou par téléphone au 340-1692.

Denise Barrette

CORPORATIF
31 — 35 000 $
- parfait bilinguisme
- 3 à 5 ans d'expérience comme secrétaire juridique ou paralégal(e) en corporatif

URGENT JURIDIQUE
$$$$

Plusieurs postes à combler en LITIGE, MATRIMONIAL, COMMERCIAL si vous avez de l'expérience comme secrétaire juridique.

Denise Barrette
Carole Haché
Fax: 982-9388
1608068-R310

Les conseillères en Personnel
982-6688

Représentant Service à la clientèle
Poste temporaire

Dans ce poste d'une durée d'au moins 16 semaines, vous aurez comme principale responsabilité de répondre aux demandes de notre clientèle de l'Est du Canada au sujet de notre ligne de produits médicaux. Vous prendrez leurs commandes par téléphone et en assurerez le suivi en travaillant en étroite collaboration avec d'autres services de l'organisation.

Vous détenez, idéalement, un diplôme d'études collégiales dans un domaine connexe et vous possédez une expérience du service à la clientèle dans un environnement informatisé et, de préférence, dans le domaine médical ou scientifique. De plus, vous communiquez efficacement en français et en anglais.

Nous vous offrons un salaire concurrentiel jumelé à la possibilité d'obtenir un statut permanent. Veuillez faire parvenir votre curriculum vitae, sous pli confidentiel, à : Corporation Baxter, Service des ressources humaines, 6800, route Transcanadienne, Pointe-Claire (Québec) H9R 5L4

Nous offrons des chances égales d'emploi à tous.

Baxter
1607286-R 310

Écofle

Le Conseil des écoles françaises de la communauté urbaine de Toronto

Le CÉFCUT requiert :

UN(E) DIRECTEUR(TRICE) AU SECONDAIRE
École secondaire française à Jarvis
Concours ED-80/MP

Le(la) directeur(trice) doit détenir un Brevet d'enseignement ainsi que les qualifications requises selon le règlement 262 de l'Ontario. Le salaire est déterminé selon l'entente collective en vigueur.

Date d'entrée en fonction : Le 1er septembre 1991

Date de fermeture : Le 17 juin 1991

QUATRE ENSEIGNANT(E)S À L'ÉLÉMENTAIRE
École publique Gabrielle-Roy
Concours ED-81/MP

- 1 poste cycle moyen/intermédiaire (français)
- 1 poste cycle moyen/intermédiaire (sciences/ mathématiques)
- 1 poste occasionnel à long terme, cycle primaire/ moyen
- 1 poste cycle primaire (musique 0.5 - jardin/ maternelle 0.5)

UN(E) ENSEIGNANT(E) DE CHIMIE ET SCIENCES AU SECONDAIRE
École secondaire française à Jarvis
Concours ED-82/MP

UN(E) ENSEIGNANT(E) À L'ORIENTATION ET UNE AUTRE MATIÈRE
(poste occasionnel à long terme)
Concours ED-83/MP

UN(E) ENSEIGNANT(E) EN MUSIQUE
(cycle intermédiaire/supérieur, 2/3 temps)
Concours ED-85/MP

École secondaire Étienne-Brûlé

Les enseignant(e)s doivent détenir un Brevet d'enseignement de l'Ontario. Le salaire est déterminé selon l'entente collective en vigueur.

Date d'entrée en fonction : Le 1er septembre 1991

Date de fermeture : Le 17 juin 1991

UN(E) TECHNICIEN(NE) EN AUDIOVISUEL
Concours AD-55/MP

Exigences :
- Diplôme en technologie éducative d'un collège communautaire reconnu
- Au moins un an d'expérience dans le domaine

Date d'entrée en fonction : Aussitôt que possible

Échelle salariale annuelle : Échelle I, catégorie 6

Date de fermeture : Le 31 juillet 1991

INSTRUCTEUR(TRICE)S POUR LES CAMPS D'ÉTÉ 1991
Concours AD-56/MP

Ateliers pour les jeunes de 4 à 13 ans pour les matières suivantes : jardin d'enfants, sport, sciences, arts, musique, informatique, danse, espagnol.

Cours aux adultes pour les 14 ans et plus en français, anglais et informatique.

Exigences : Expérience dans les camps de jeunes

Durée de l'emploi : Du 2 au 26 juillet 1991

Salaire : Taux horaire de 27,02 $

Date de fermeture : Le 19 juin 1991

ENSEIGNANT(E)S POUR LES COURS D'ÉTÉ 1991
Concours AD-87/MP

Palier élémentaire :
Cours de rattrapage en français et mathématiques, cours de langue première et de langue seconde, cours de langues d'origine.

Palier secondaire :
Cours de rattrapage à crédit et nouveau cours à crédit dont le français, les mathématiques et les sciences.

Exigences :
Les candidat(e)s intéressé(e)s doivent détenir un Brevet d'enseignement de l'Ontario valable dans les écoles de langue française.

Durée de l'emploi : Du 3 au 27 juillet 1991

Salaire : Selon l'entente collective en vigueur

Date de fermeture : Le 19 juin 1991

Les personnes qui désirent poser leur candidature doivent faire parvenir leur demande par écrit, en spécifiant le numéro du concours, à **l'agente du personnel, le Conseil des écoles françaises de la communauté urbaine de Toronto, 1, Concorde Gate, bureau 207, Don Mills (Ontario) M3C 3N6. Télécopieur : (416) 391-3892.**

Le CÉFCUT offre des chances égales d'embauche.

Anne-Marie Couffin, Présidente — André J. Lalonde, Directeur de l'éducation
1607525-R 307

MCMR inc.

Multi-Caisses et Multi-Ressources
SERVICE DU PERSONNEL

CAISSIER(E)S
Institutions financières

Besoin de caissier(e)s pour travailler dans les caisses populaires, trusts et banques.

- temps plein ou partiel

NOUS OFFRONS LA FORMATION

- aux personnes qui n'ont pas d'expérience, nous offrons notre cours de formation technique et pratique (2 semaines de théorie) (2 semaines de stage).
- frais de cours pour 1 mois: 225 $ (tout compris).
- salaire au début: 7,25 $/h.
- prérequis: 18 ans et plus et avoir travaillé avec le public, diplôme d'études secondaires obligatoire.
- date des prochains cours. **17 juin 1991**

Toute personne intéressée ou qui désire de plus amples informations peut contacter dès maintenant:

DANIEL BOYER
AU
848-1845
405, Sherbrooke Est, suite 403
Montréal H2L 1J9
1608565-R 310

OFFRES D'EMPLOI (Tous les postes annoncés sont ouverts également aux femmes et aux hommes).

310 BUREAUX

Smith & Nephew Inc., un chef de file de l'industrie des produits de beauté et santé, est à la recherche d'un(e)

REPRÉSENTANT(E) DU SERVICE À LA CLIENTÈLE

Relevant du superviseur du Service, vous assumerez une fonction de préposé(e) aux commandes, en plus de collaborer aux autres tâches du service. Vous possédez d'excellentes aptitudes en communication (en français et en anglais), et au moins deux ans d'expérience dans le domaine, dans un poste principalement consacré aux rapports téléphoniques avec la clientèle. Vous faites preuve d'autonomie, de courtoisie et de compétence professionnelle.
Nous offrons un salaire concurrentiel et un éventail complet d'avantages sociaux. Veuillez faire parvenir votre curriculum vitae au:
Service des ressources humaines et des relations industrielles.

Smith & Nephew Inc.
2100, 52e Avenue
Lachine, Québec, Canada
H8T 2Y5

Smith+Nephew

Smith+Nephew

Nous offrons des chances d'emploi égales à tous. 1607662-R 310

JPL INTERNATIONAL INC

SECRÉTAIRE-RÉCEPTIONNISTE

À LA RECHERCHE D'UNE EXCELLENCE À NOTRE MESURE

JPL International est un important manufacturier de produits capillaires professionnels de qualité. Entreprise de l'année en 1991 et gagnante de la Qualité de Vie en Entreprise pour la deuxième fois au Gala Alpha de Ville St-Laurent, cette entreprise vous offre la chance de grandir avec elle. Des avantages illimités comme un plan d'assurance complet, des repas, une salle de conditionnement et beaucoup d'autres vous sont offerts. JPL est à la recherche d'une secrétaire-réceptionniste à l'apparence professionnelle, dynamique, créative, souriante et motivée. Si vous êtes bilingue, avez de l'entregent, de l'expérience dans le domaine de la réception et du secrétariat, que vous connaissez très bien le WordPerfect et êtes rapide à la dactylo, et bien voilà, vous êtes la personne idéale que nous recherchons. Faites parvenir votre curriculum vitae à:

Mme Ginette Godin
JPL INTERNATIONAL INC.
1391, St-Amour
St-Laurent (Québec)
H4S 1T4
TÉL.: (514) 335-7135
FAX: (514) 335-3553

1607941-R 310

Secrétaire

Voici la chance unique pour une secrétaire parfaitement bilingue de se joindre à l'équipe de Sharp Électronique du Canada Ltée. Vous effectuerez diverses tâches administratives et assurerez le traitement des appels téléphoniques et de la correspondance.

Vous maîtrisez parfaitement le français et l'anglais, à l'oral comme à l'écrit, vous tapez 50 mots/minute et vous êtes familier(ère) avec dBase, Lotus et WordPerfect. Vous alliez un sens aigu de l'organisation à une facilité à travailler sous pression et dans un environnement exigeant.

Nous vous offrons un salaire concurrentiel ainsi qu'une gamme complète d'avantages sociaux, en plus d'une occasion unique de croissance personnelle et professionnelle auprès d'un chef de file canadien. Veuillez faire parvenir votre curriculum vitae, sous pli confidentiel, à : **Kim Mancini-Grondin, Sharp Électronique du Canada Ltée, 9710, route Transcanadienne, Ville St-Laurent (Québec) H4S 1V9**

Nous prions les agences de s'abstenir. Nous n'acceptons aucun appel téléphonique.

SHARP

1607944-R 310

VOUS VISEZ LE SOMMET? PENSEZ
Summum +

URGENT! URGENT!
Secrétaires juridiques
26 - 32 000 $

+ SECRÉTAIRES TRILINGUES AVEC BONNES GRAMMAIRES FRANÇAISE, ANGLAISE ET ITALIENNE, STÉNO, WORDPERFECT 5.1. MINIMUM D'EXPÉRIENCE JURIDIQUE OU ÉQUIVALENTE.
+ DES DOUZAINES DE POSTES DISPONIBLES EN LITIGE, COMMERCIAL, CORPORATIF, VALEURS MOBILIÈRES, FISCALES ET AUTRES
+ JOIGNEZ NOTRE ÉQUIPE DE TEMPORAIRES SI VOUS AVEZ LE WORDPERFECT ET DE BONNES GRAMMAIRES.

JACQUELINE GIROUX OU NICOLE BOYD
TÉL.: (514) 398-0709, TÉLEC. (514) 871-1039
800, BOUL. RENÉ-LÉVESQUE OUEST, BUREAU 450
MONTRÉAL (QUÉBEC) H3B 1X9 1606955-R 310

Summum +
Plus que de simples secrétaires

COMPAGNIE des immeubles gestion besoin personne pour travailler comme agent de location et faire administration pour 120 app. dans quartier Cote-des-Neiges. Bon salaire, besoin voiture, essence fournie. Envoyez c.v. à: Fax 842-9339

DURAND & PRATT INC
RÉCEPTIONNISTE SL-1
avec ou sans traitement de texte bilingue
Expérience requise
SECRÉTAIRE
WordPerfect 5.0 ou 5.1
Excellente grammaire française et anglaise
LOUISE PRATT
987-1815

COURTIERS EN DOUANE
Evaluateur(trice) principal(e)
Une société canadienne recherche une personne ayant l'esprit d'équipe, CICB souhaité, bilingue. Excellents avantages sociaux, salaire concurrentiel. Envoyez votre c.v., discrétion assurée, au: directeur du personnel, C.P. 1750, Place d'Armes, Montréal H2Y 3L7.

COMPAGNIE de gestion immobilière, recherche secrétaire de direction avec expérience, partiellement bilingue, WordPerfect 5.0. Appeler 849-1351.

COMPTES PAYABLES
22,000$
Société en immobilier située à ville st-Laurent, est à la recherche d'un commis aux comptes payables, bilingue, immobilier un atout, excellente ambiance de travail et avantages sociaux généreux. 20-22,000$. Veuillez contacter LOUISE au:
939-7177
ALTER EGO INC

L'Association des fabricants de meubles du Québec est à la recherche d'une

SECRÉTAIRE BILINGUE

En plus des tâches habituelles de secrétariat, la candidate assistera la directrice des services auxiliaires dans l'ensemble de ses responsabilités: organisation du congrès, événements spéciaux, communications, réunions, etc.
Une excellente grammaire française (machine à dicter), des aptitudes pour la rédaction, la traduction, ainsi qu'une connaissance technique poussée des logiciels WordPerfect 5.0 et D. Base sont requises. Sachant faire preuve d'initiative, la candidate retenue sera aussi évaluée selon son dynamisme, sa polyvalence, son sens de l'organisation et son entregent.
Veuillez faire parvenir votre curriculum vitae, en spéficiant vos exigences salariales, avant le 12 juin 1991 à:

Directrice des Services auxiliaires
AFMQ
1111, rue Saint-Urbain
Bureau 101
Montréal (Québec)
H2Z 1Y6

1605912-R 310

JACQUES JC CARTIER

DIVISION SPÉCIALE JURIDIQUE
SECRÉTAIRES JURIDIQUES
30,000$
CORPORAFIF ET/OU LITIGE
Secrétaire juridique avec expérience corporatif et ou litige, pour études d'avocats, bureau de prestige. Excellentes grammaires française et anglaise pour machine à dictée. Traitement de textes WordPerfect ou AES 7300 de préférence.
S.V.P. appelez
LOUISE CÔTÉ BOYNE
KATIE STE-CLAIRE
861-1515
FAX: 861-7901
1608067-R 310

Conseiller en personnel JACQUES CARTIER inc. 5, Place Ville Marie suite 1551 Montréal Québec

---

COORDONNATEUR COORDONNATRICE DE CRÉDIT
22 - 25,000 $
Voici un poste de défi pour une personne au jugement sûr, notre client une firme oeuvrant dans le domaine du crédit-bail, recherche un(e) coordonnateur(trice) de crédit. Fonctions: réception d'une demande de crédit, investigation/lecture et compréhension d'un état financier un atout certain, montage du dossier et recommandation pour approbation ou rejet. Bilingue... vous aurez la chance de prouver votre efficacité. Appelez
Danièle Roy
RECEPTIONNISTE SECRETAIRE PRES CENTRE-VILLE
$20,000
Notre client oeuvrant dans un domaine qui bouge, recherche un(e) réceptionniste-secrétaire bilingue. Vous aimez le contact avec les gens? Saisissez vite la chance de vous joindre à cette équipe offrant d'excellents avantages... dactylo et informatique un atout. Appelez
PAULINE LESSARD
861-8373
615 BOUL. RENÉ-LÉVESQUE O. SUITE 600 Montréal H3B 1P6
LES 500
SERVICES DE SELECTION INC.
FAX: 866-6189

EXPERT(E) WORDPERFECT DEMANDE(E)
* Temps plein pour saisie, correction, pré-codage.
* Grande connaissance DOS exigée
* Débrouillardise essentielle
* Maîtrise du français obligatoire
* Capacité à travailler sous pression
* Milieu de travail sympathique et stimulant
* Postez votre c.v.: 3575 boul. Saint-Laurent, bureau 227, MH H2X 2T7

SECRÉTARIAT

SECRÉTAIRE ADMINISTRATIVE
COMPAGNIE AÉRIENNE
25 000 $
Notre client, près du métro Atwater, est à la recherche d'une secrétaire parfaitement bilingue dont la moitié des fonctions consistera en tâches administratives. Si vous aimez le travail varié, les responsabilités intéressantes, voici le travail qu'il vous faut avec d'extraordinaires avantages sociaux.
ROBERT KELLY
TÉL: 842-5555
FAX: 849-8846
1607452-R310

---

quantum

SECRÉTAIRE DE DIRECTION
29 - 33 000 $
Une importante société du centre-ville recherche pour son président et vice-président, un(e) secrétaire parfaitement bilingue.
La personne choisie possédera de l'expérience en développement immobilier, aura une connaissance de la terminologie juridique et saura communiquer avec la clientèle. Excellente grammaire en anglais et en français.
Connaissance du WordPerfect. Bonne gamme d'avantages sociaux.
S.V.P. appeler:
ANN GARDER
861-8671
THOMSON TREMBLAY
1253 McGill College
suite 500
Mtl H3B 2Y5
1607698-R 310

DEUX (2) SECRÉTAIRES
Notre cabinet d'avocats est à la recherche de 2 secrétaires ayant au moins 3 années d'expérience. L'une, parfaitement bilingue assistera un avocat senior de notre département de LITIGE alors que l'autre oeuvrera au sein de notre département CORPORATIF et commercial. SALAIRE des plus compétitifs selon expérience et compétence. AVANTAGES sociaux. Équipe jeune et dynamique. Bureaux modernes, à deux pas du métro et atmosphère de travail des plus AGRÉABLES.
Contactez
Mlle Lachance:
842-8891
1605654-R 310

TELERATE CANADA INC.
Une compagnie dynamique oeuvrant dans le domaine des communications informatiques est à la recherche d'un(e)
SECRÉTAIRE-RÉCEPTIONNISTE
pour ses bureaux de Montréal
Le (la) candidat(e) doit être bilingue, avoir une bonne dactylographie et connaissance d'ordinateurs un atout. Salaire compétitif et avantages sociaux excellents.
Envoyez votre curriculum vitae à:
TELERATE CANADA INC.
800, René-Lévesque O.
Rez-de-chaussée
Montréal, Qc H3B 1X9
a/s Claude Gauthier
1607789-R 310

Les services de placement FRANCINE ST-ONGE INC

RIVE-SUD W.PERFECT 5.0 ET LOTUS 1-2-3
27 500$ +
Une entreprise de renommée internationale recherche un(e) secrétaire bilingue, possédant une excellente grammaire française et anglaise, l'expérience sur W.Perfect 5.0 ou 5.1 et Lotus 1-2-3.
Prière de communiquer avec:
FRANCINE ST-ONGE
ou JOSÉE LAPLANTE
466-8615
N.B. Cours de W.Perfect 5.0/5.1, Lotus 1-2-3, Bedford à notre centre de formation Rive-sud.
1607216-R 310

ENTREPRENEUR en construction recherche une personne ponctuelle et autonome pour remplir les tâches reliées à un COMMIS DACTYLO RÉCEPTIONNISTE, poste à temps plein. Faire parvenir votre c.v. au 6160 Vendôme Absele, Ville St-Laurent H4S 1R9
A/S Lise Poudrier

IBM MS WORD .5
TEMPORAIRE
7 MOIS
Notre client situé métro Papineau est à la recherche d'une secrétaire francophone, possédant le traitement de texte IBM MS Word version 5 et bonne grammaire française.
Ce poste débute le 25 juin. S.V.P. Communiquez rapidement avec
LYNNE BORDELEAU
SERVICE PLUS
844-8891 *1485 Bishop ste 218*

LAVAL
SIX MOIS
Commis à la paye recherché pour entreprise en alimentation internationale. DEC en Finance ou Comptabilité et 2 ans d'expérience sont nécessaire. Pour un remplacement de congé de maternité. PRIÈRE D'APPELER:
NANCY HOULE
TEL; 385-6575
FAX: 385-4141
QUANTUM
50, PLACE CREMAZIE
BUREAU 611

M R N
SECRÉTAIRE BILINGUE 8 MOIS
Un centre d'accueil, situé près du centre-ville, recherche les services d'un(e) secrétaire bilingue (parlé et écrit), pour combler un poste de congé de maternité d'une durée minimale de 8 mois aux ressources humaines. La(le) candidat(e) doit avoir une excellente connaissance d'un traitement de texte (préférablement le A E S) et assumera autres tâches secrétariales. Personnalité flexible et sociable. Disponibilité immédiate.
THERESE MONETTE
SUSAN NADEAU
393-8717
FAX: 393-8294
MONETTE RANDOLPH NADEAU INC.

Manufacturier de meubles est à la recherche d'un(e):
ACHETEUR(EUSE) JUNIOR
Minimum 2 ans d'expérience.
Pour rendez-vous, contacter:
FRANCINE POLLOCK
355-5100

MANDAT TEMPORAIRE/ LONG TERME
Possibilité de permanence
ANALYSTE DES COMPTES-CLIENTS ET COLLECTION
Le Service du crédit d'une multinationale recherche une personne bilingue ayant 3 années d'expérience en COLLECTION AUPRÈS DE FOURNISSEURS. Appelez-nous sans tarder.
JOHANNE LAMY
874-0444
LES CONSEILLERS AUBIN CHAREST & ASSOCIES

MICOM REMPLACEMENT DE VACANCES
PRÉREQUIS:
* Bonne connaissance du traitement de textes MICOM 2001 ou autre version.
* Excellent bilinguisme au niveau de la conversation
* Bonne grammaire dans les deux langues
* Personne dynamique, professionnelle.
* Postes juniors et séniors disponibles.

CHANTAL LAROCQUES
INTERIM-AIDE
842-4693
666 Sherbrooke Ouest, bur: 1702
Montréal, Qué H3A 1E7

MICROSOFTWORD
2 postes
Lun sur MCINTOSH pour le bureau des ventes d'une compagnie très dynamique de l'ouest de l'île. Doit être parfaitement bilingue.
L'autre sur IBM pour un poste temporaire long terme dans l'est de la ville. Unilingue français avec excellente grammaire. Pour entrevue, communiquez avec
Paule Provencher
Tél.: 939-4463
Fax: 939-2015
COLLEGE LASALLE PLACEMENT
2000 Ste-Catherine O. $3100
Montréal H3H 2T2

POSTES PERMANENTS
secrétaires exécutives
Vice-Président opérations
$27,000
secrétaire légale
Directeur Corporatif
$27,000
secrétaire Direction
Directeur Financier
$25,000
secrétaires-réceptionnistes
$18 - $22,000
Tous ces postes requièrent un excellent bilinguisme (oral et écrit) ainsi que l'expérience sur un traitement de texte de préférence de W.P. 5.1
GAMME COMPLÈTE D'AVANTAGES SOCIAUX
LOUISE LATOURELLE
LA TOUR VERTU
3333 Côte Vertu #333
St-Laurent
TEL: 331-1161
FAX: 339-1310
LES ASSOCIÉS MARIE SELICK

PERSONNEL ADHOC
TEMPORAIRES
Contrats court et long terme
Vous aimez le traitement de texte? Vous avez de bonnes grammaires?
Que vous soyez débutant(e) ou senior nous avons plusieurs postes disponibles pour vous sur différents logiciels.
Vous voulez travailler dès que possible...
Appelez Maria Ricci au 284-6323
SUR RENDEZ-VOUS

RÉCEPTIONNISTE PHYSIOTHÉRAPIE
Bilingue, pour clinique achalandée, apparence soignée, dynamique, bien organisé(e). Poste permanent. Mme de Repentigny: 738-2227

RÉCEPTIONNISTE bilingue, minimum 2 ans d'expérience, personne vive, débrouillarde, pour un bureau de courtiers d'assurances. Léa Vlau 376-1280.

RÉCEPTIONNISTE dentaire avec expérience, temps plein, bilingue. Se présenter 100 Place Charles Lemoyne, suite 260, métro Longueuil avec c.v.

RÉCEPTIONNISTE/SECRÉTAIRE avec ou sans expérience, pour dentiste, Est de Montréal. Envoyez, C.V. à: La Presse réf. 05900, C.P. 6041 Succ. A, Montréal Québec, H3C 3E3.

RÉCEPTIONNISTE/ DACTYLO
Cherchons réceptionniste-dactylo, pour maison facilité en vidéo. Minimum 2 ans d'expérience. Pour plus d'inf., contactez Pauline Boucher, Inter-Tel Image Ltée, 527-8001

RÉCEPTIONNISTE demandé(e). Pré-requis: Bilingue (parlé-écrit)), minimum 1 an d'expérience; dactylo (50 m/m), informatique serait un atout. Tél.: Josée au 733-0073.

RÉCEPTIONNISTE
Pour compagnie en gestion immobilière et construction, système Meridian Norstar, personne autonome, responsable, rapide, utilisant WordPerfect et Lotus. Envoyer C.V. au Groupe Petra Ltée, 8000 boul. Langelier, bureau 808, St-Léonard H1P 3K2. Pas d'appel S.V.P.

RÉCEPTIONNISTE
TEMPS PARTIEL PERMANENT
Avec expérience, pour compagnie anglophone. Tous les vendredis, en plus de semaines complètes occasionnelles, 12$/heure. Métro Peel. 874-1728

RÉCEPTIONNISTE SECRETAIRE WORDPERFECT
Collège LaSalle Placement Inc., assure un support aux étudiants et finissants du Collège Lasalle durant leur recherche d'emploi. Nous plaçons des candidats d'expérience dans les entreprises des secteurs de la mode, hôtellerie, tourisme et du secrétariat.
La personne idéale pour combler le poste à la réception devra posséder un minimum de 2 ans d'expérience, un excellent bilinguisme, beaucoup d'entregent, une forte orientation pour le service à la clientèle ainsi qu'une facilité à composer avec le stress généré par un grand volume d'appels et d'interruptions. La maîtrise du T.T. W.P. 5.0 est un pré-requis. Nous offrons d'excellentes conditions de travail. Veuillez faire parvenir votre c.v. à:
Madame Denise Arcand
Directrice
COLLEGE LASALLE PLACEMENT INC.
2000 rue Ste-Catherine ouest
Suite 3100
Montréal, Québec H3H 2T2
Fax: 939-2015

RECHERCHISTE. - Travail sur ordinateur et en bibliothèque. Bilinguisme essentiel. Formation en traduction, ou linguistique un atout. 393-9911

RESPONSABLE DE DOUANE
Notre client, un manufacturier de haute gamme, recherche présentement un responsable de douane.
Le(la) candidat(e) idéal(e) aura à son actif un minimum de deux (2) ans d'expérience des feuilles de route ainsi que des frais de douane.
Le bilinguisme et la connaissance des ordinateurs PC seraient un atout.
COMMUNIQUEZ AVEC NOUS DES QUE POSSIBLE!
TEL: 355-5020
FAX: 354-5885
7450 boul. Les Galeries d'Anjou
bureau 270
Ville d'Anjou (Québec)
H1M 3M3
MAIN D'AIDE DIVISION DES
LES ASSOCIÉS MARIE SELICK

Secretaire Real Estate
30-35,000$
Compagnie prestigieuse offre une excellente opportunité pour un(e) candidat(e) qui aimerait être le bras droit du président.
* Couramment bilingue écrit et parlé
* Connaissance du WordPerfect
* Excellents bénéfices marginaux.

Sonia Carbonneau
Hella Diamond
281-1930
1001 de Maisonneuve bureau 650

SECRETAIRE BILINGUE ON A BESOIN DE VOUS! ASSISTANT(E) ADMINISTRATIVE DU CONTRÔLEUR 28,000$
Vous aimez travailler avec des gens ambitieux et des gens qui bougent comme vous! Cette multinationale vous offrira l'opportunité de mettre vos talents à profit.

SECRETAIRE ADJOINTE ADMINISTRATIVE AU VICE-PRESIDENT MARKETING 31,000$
Aimeriez-vous être le bras droit d'un vice-président de marketing! Si vous êtes autonome, discrète et si vous recherchez une entreprise d'envergure en pleine expansion, ce poste est pour vous.

Ces postes requièrent: bilinguisme, LOTUS 1-2-3 ou Symphonie et WordPerfect

---

DEPARTEMENT SECRETAIRE CREDIT 18,000$, 25 HEURES/SEMAINE
Etes vous à la recherche d'un poste avec variété, défi, et bénéfices marginaux exceptionnels? Nous recherchons un(e) candidat(e) bilingue avec connaissance de traitement de texte et bonne aptitude en orthographe, écriture rapide et connaissance des comptes recevables un atout.
SYLVIE GUIMONT
ANNE VINEBERG
384-2906
DRAKE
PERSONNEL
50 Place Crémazie bureau 410

SECRÉTAIRE demandé(e) avec sens de l'initiative et des responsabilités, connaissance pertinente de la sténo, du Lotus, du WordPerfect et grammaire impeccable. Salaire entre 20 et 23 000 $. Faire parvenir c.v. au:
Groupe Ultra-Vie inc.
657, Boul. Curé Labelle
Chomedey, Laval Qc
H7V 2Y8

SECRÉTAIRE juridique bilingue, temps complet, pour bureau d'avocats situé à Dorval. 631-6429 (jour), 695-3066 (soir).

SECRÉTAIRE juridique, bilingue, 1 an d'expérience en litige, traitement de textes Olivetti ETV 240. Bureau du centre-ville, excellentes conditions. Appelez Jacques Durocher 849-8979

SECRÉTAIRE pour avocat avec expérience en juridique, connaissance de l'anglais. Demandez Lucie 844-1319

SECRÉTAIRE BILINGUE
possédant diplôme universitaire récent en commerce ou DEC en informatique. Expérience Lotus 1,2,3 et WordPerfect. Envoyez c.v. à: Kakkar & Associés, conseillers en administration, 12255 Place Henri-Beau, Montréal, Que H4K 2H2. Tél. 336-1042.

SECRETAIRE BILINGUE
Personne énergique, pour remplir différentes fonctions de bureau, permis de conduire nécessaire, poste varié et intéressant, bénéfices marginaux, salaire selon expérience. Envoyer C.V. à Lasalle Paradis, 426 Ste-Hélène, 4e étage, Montréal H2Y 2K7

SECRÉTAIRE BILINGUE CENTRE VILLE
22-26,000$
* WordPerfect 5.0 ou 5.1
* Bonne grammaire dans les 2 langues
* Professionnalisme et autonomie
* Flexibilité pour réception (un des 2 postes)
Si vous voulez vous joindre à des entreprises de professionnels reconnus, appeler nous sans tarder:
MARIAM DELORME
874-0444
LES CONSEILLERS AUBIN CHAREST & ASSOCIES

SECRETAIRE COMPTABLE
Jeune équipe en crédit, recherche secrétaire bilingue, connaissant WordPerfect, avec 1 an d'expérience en comptes recevables. Lotus un atout, 17-18,000$. Veuillez contacter SYLVIA ou HELENE au:
939-7177
ALTER EGO INC

SECRÉTAIRE DE NOTAIRE demandé(e), bureau de notaires à Brossard, minimum 5 ans d'expérience, bilingue, temps plein ou partiel. Faire parvenir c.v. au 6649 Auteuil, Brossard J4Z 1N4, 462-2141

SECRETAIRE EN RECHERCHE
Hôpital au centre-ville de Montréal
Dactylographie rapide et précise. Test requis sur traitement de texte WordPerfect 5.0 ou 5.1. Expérience avec téléphone et dictaphone. Anglais et français (écrits et parlés). Familiarité dans un environnement de recherche. Connaissance de la terminologie médicale/scientifique un atout. 931-0745

SECRÉTAIRE JURIDIQUE 5 ans d'expérience. Pour remplacement. Excellente maîtrise du français, WordPerfect. Contactez Carole au 526-0817

SECRÉTAIRE JURIDIQUE, 2 années de notariat minimum, bilingue, WordPerfect 5.0. Rive sud. 465-0560.

SECRETAIRE MARKETING
Notre client recherche secrétaire bilingue, maîtrisant WordPerfect pour service du Marketing. Lotus un atout. Ambiance des plus agréables pour une personne débrouillarde, jeune et dynamique. Centre-ville, 23 - 25,000$
GISÈLE GOSSELIN
288-3178
MADELEINE MARTEL INC

SECRÉTAIRE PLUS +++
25 000$
Si vous possédez le sens de l'organisation, êtes doué(e) pour le Macintosh, notre client vous propose un poste stimulant! Parfait bilinguisme et 4 ans d'expérience indispensables.
NANCY HOULE
TEL: 385-6575
FAX: 385-4141
QUANTUM
50, PLACE CREMAZIE
BUREAU 611

SECRETAIRE RECEPTIONNISTE Parfaitement bilingue. WordPerfect 5.1. Opérateur(trice) téléphone Méridien. Au moins 3 ans d'expérience. Envoyez c.v. à l'attention de Mme Dreytus (Personnel et confidentiel), 101 Blanchard, St-Thérèse, J7E 4N4

SECRETAIRE, travail général de bureau, initiative, autonomie, maturité, organisation, excellent français et bon anglais. Mme Tanguay 861-6255

SECRETAIRE, notaire à Laval, expérience min. 3 ans en notariat, traitement de textes, 932-7657.

SECRETAIRE parfaitement bilingue, bonnes initiatives, responsable, honnête et discret(ète), Montréal-Nord. Salaire selon compétences. Faire parvenir à La Presse réf. 05845, C.P. 6041 Succ. A, Mtl, Qc. H3C 3E3.

SECRETAIRE-MEDICAL(E)
Travail de bureau, et facturation informatisés, à temps partiel. Linda, 335-1252

SECRETAIRE-RÉCEPTIONNISTE Bilingue demandé(e) pour une petite compagnie à Ville St-Laurent. Ces responsabilités seront du travail général de bureau. Pour inf. téléphonez à Mme Curi, 332-2400.

SECRETAIRES DE NOTAIRE
Postes permanents et temporaires, centre-ville, près métro, minimum 3 ans d'expérience notariale, bilingue, sténo, traitement de texte, équipe dynamique.
875-5408

SECRETAIRE
Temps plein, Editeur situé dans le Vieux-Montréal. Expérience de bureau, excellente maîtrise du français, bilingue, WordPerfect. Autonome et sens aigu de l'organisation. Ouverture immédiate. Envoyez c.v. et vos attentes salariales avant le 11 juin à: La Presse rét. 05852, C.P. 6041 Succ. A, Montréal, Qc. H3C 3E3.

SECRETAIRE
3 JOURS/SEMAINE
Firme d'ingénieurs-conseils. Doit maîtriser word-perfect 5.0, grammaire française impeccable. Transmettre c.v. à:
DUFRESNE FARLEY BRILLON
200 rue Sauvé Ouest,
Montréal,Québec, H3L 1Y9

SERVICE A LA CLIENTELE
6 POSTES
JUSQU'A 24 000$? C'EST MA CHANCE!
. Bilinguisme impeccable, bonnes grammaires
. Connaissance de base de l'informatique
. Expérience du service à la clientèle
Pour une entreprise de grande renommée de VILLE SAINT-LAURENT qui offre une gamme complète d'avantages sociaux et des horaires variables incluant les fins de semaine et certains congés.
LOUISE LANIEL
333-5551
LEONARD & PARISIEN

TELEMARKETING GALERIE D'ART
SECTEUR ST-LAMBERT DU LUNDI AU JEUDI 9h à 17h
Salaire et commission
TEL: LAVAL 687-1884

TELEPHONISTE RÉCEPTIONNISTE BILINGUE
20 hres/semaine
Poster c.v. à:
Ressources humaines
1130 Sherbrooke ouest
Suite 1400
Montréal, H3A 2M8

Une compagnie de transporteurs routier recherche les services d'un(e)
SECRETAIRE
TACHES:
- Téléphoniste / Réceptionniste
- Secrétariat général (traitement de texte, machine à dicter, dactylo) min. 60 mm
- Classement général et courrier
- Support clérical au personnel administratif

EXIGENCES:
- Un minimum de 2 ans d'expérience pertinente
- Excellente connaissance et maîtrise du Word Perfect 4.2
- Maîtrise du français et anglais verbal et écrit
- Connaissance du Lotus 1-2-3 un atout

Les personnes intéressées sont priées de faire parvenir leur curriculum vitae le plus tôt possible à:
Madame Jacinthe Hamelin
Directrice du Personnel
Les Associés-Transporteurs du Québec Ltée
8575 Pascal Gagnon
St-Léonard, Québec
H1P 1Y6

UN BON CHOIX
juridique-corporatif
Secrétaire bilingue - Trois (3) ans d'expérience en corporatif.
WordPerfect $30,000
actuariat
opératrice de traitement de textes à 85% pour deux (2) actuaires
WordPerfect $26,000
communications
Secrétaire/réceptionniste, publicité.
MS Word (Macintosh) $24,000
construction
Secrétaire/réceptionniste, métro Charlevoix
MS Word (Mcintosh) $21,000
assurances
Opératrice de traitement de texte, polices, avenants
VISIO 4 $20,000
Tous ces postes requièrent un excellent bilinguisme oral et écrit, ainsi que la maîtrise des logiciels pré-cités:
EMPRESSEZ VOUS DE M'APPELER DES LUNDI!
LOUISE BELANGER
TEL: 871-1600
FAX: 866-1118
1200 McGill College
bureau 1900
Montréal Québec
H3B 2J1

LES ASSOCIÉS MARIE SELICK

VIEUX MONTRÉAL, courtier en douanes, secrétaire réceptionniste, classement, etc., bilingue, bonne personnalité pour clientèle. Communiquez entre 8h30 et 10h Mme Raymond 281-0112.

---

313 INFORMATIQUE

ANALYSTE-PROGRAMMEUR
Le(la) candidat(e) a déjà opéré l'AS-400 et/ou le S-38, il connaît le RPG III et RPG 400. C'est une excellente opportunité pour ceux désirant une expérience variée et une association à long terme avec Compagnie stable. Rémunération offerte selon compétence. Aux intéressé(e)s, appelez Victor au 861-9892 pour une entrevue ou faire parvenir votre c.v. en toute confidentialité à:
LUNETTES CARTIER
C.P. 1799, Succ. A
Montréal Québec H3C 3A5
ou par Fax au: 861-0440

CHEF OPÉRATEUR(TRICE)
Secteur manufacturier. Nous sommes à la recherche d'une personne d'expérience pouvant assurer le support aux usagers et gérer les opérations du département d'informatique. Avoir un bon sens d'organisation et d'esprit analytique. Doit avoir une connaissance des applications suivantes:
- Programmation de base
- M.A.I. Basic IV/Business Basic
- Logiciel Richter (serait un atout)
- Salaire et bénéfices concurrentiels

Faire parvenir c.v. à:
Giuseppe De Marco, 825 Deslauriers, Ville St-Laurent, H4N 1X4.

CONVERSION = 3 POSTES
Si vous avez trois ans et plus d'expérience en opération sur IBM mainframe en environnement MVS/XA, nous avons trois possibilités: Opérateur senior, Superviseur, Service à la clientèle. 26-37,000$. Veuillez contacter SYLVIA au:
939-7177
ALTER EGO INC

COORDONNATEUR(TRICE) DE QUART IBM/MVS
Notre client recherche un(e) coordonnateur(trice) de quart avec plusieurs années d'expérience sur IBM/MVS, JES 2 et CICS. Les responsabilités incluent la supervision et la formation des opérateurs. La connaissance des systèmes bancaires et le bilinguisme sont des atouts. Contactez Tina Marcotte chez Gestion informatique CIKA Ltée. au 514-282-9334, 2075 University, bureau 750, Montréal, Québec H3A 2L1.

NOUS cherchons un(e) programmeur(euse) de 4th dimension pour concevoir et exécuter MIS pour nos opérations au Moyen-Orient. L'ingénierie, l'administration et des connaissances de l'arabe sont essentielles. E.T.I., 697-5252.

PROFESSEUR(E) DEMANDE(E) TEMPS PARTIEL
Pour commerçant possédant un ordinateur et qui aimerait suivre 2 cours/sem. privés à raison/50$ par cours. Idéal étudiant(e). M. Martini 521-8779 entre midi et 18h

---

313 INFORMATIQUE

Intermétiques Dimotion
ajoute un poste de monteur/technicien professionnel à son équipe.
Vous avez une bonne connaissance de la micro-informatique, des «dos» et des différentes composantes des systèmes de type IBM. Il n'y a pas une vis que vous n'avez pas dévissée dans votre appareil.
Votre curiosité insatiable a fait de vous une mine d'informations et votre satisfaction est de trouver la meilleure solution à un problème.
Vous avez au moins un an d'expérience dans le montage d'appareils informatiques.
Nous avons un poste pour vous dans une entreprise dynamique où vous pourrez vous accomplir et bâtir votre avenir.
Envoyez votre C.V. au
1533, Autoroute 440 ouest
Laval H7L 3W3
Fax: (514) 688-5012
1608027-R313

---

316 ASSURANCE

AGENCE de La Métropolitaine en pleine expansion, revenu moyen, représentants(es) de ventes, 42 000$.
* On vous offre:
* Une carrière prometteuse
* Un stage de formation de 3 ans
* Une rémunération au cours du stage
* D'excellents avantages sociaux
* Des locaux personnels aménagés
* Un secrétariat bien organisé

Jacqueline Pepin, 495-6888.
LA METROPOLITAINE

COURTIER d'assurance recherche personne compétente en assurance générale. Connaissance du système informatique Realtime, pour y exécuter différentes tâches internes et administratives, bilingue. Jean Bergeron, 383-0010.

DICTAPHONISTE
Pour compagnie d'assurance du Centre-ville. Excellente grammaire anglaise et bonne grammaire française. Maîtrise d'un traitement de textes. Expérience dans un milieu juridique ou d'assurance, un atout.
CAROLE GAGNON
Tél: 288-3178
MADELEINE MARTEL INC

OCCASION D'AFFAIRES: Soyez votre propre patron. Bureau de courtier d'assurances du centre-ville de Montréal, progressant rapidement, cherche associé pour développer le même concept. Investissement initial requis.
BRETON, BEAUREGARD, Courtier d'Ass. Inc. 849-8759

PRÉPOSÉ(E) au commercial, avec expérience, région de Laval. Communiquez avec: Jocelyne Voyer 669-1004

RÉCLAMATIONS DENTAIRES
22 / 23,000$
. Poste permanent sur une base de 3 ou 5 jours semaine
. 4 ans d'expérience comme analyste aux réclamations dentaires ou assurance collective
. bilinguisme un atout

DENISE BARRETTE
982-6688
Conseillères en Personnel

---

319 VENTE, COMMERCE

HYDROTHERM CANADA
Représentant(e)s, expérience en vente directe, possibilité revenu 80 000 $ et plus, prospects qualifiés fournis, formation complète avec nouveau concept pour vente de thermopompe, subventions disponibles.
M. Démers 278-3535

---

319 VENTE, COMMERCE

Chaîne de magasins de produits naturels avec plus de trente années d'expérience recherche des candidats(es) au poste de:
GÉRANT(E)
LA PERSONNE IDÉALE...
- ...est enthousiaste et désireuse de réussir en affaires.
- ...n'a pas peur du travail ou des responsabilités.

L'expérience dans les domaines de la vente au détail et des produits naturels un atout.

NOUS OFFRONS:
Un salaire de base avec excellente structure de bonification,
Les meilleurs bénéfices marginaux de l'industrie,
Une formation technique ainsi qu'

OFFRES D'EMPLOI (Tous les postes annoncés sont ouverts également aux femmes et aux hommes).

319 VENTE COMMERCE

EXCEPTIONNEL

Grâce à un plan d'expansion au Québec, les Consultants CST, le plus important distributeur de régime enregistré d'épargne-études (REEÉ) à travers le monde, recherche pour les régions suivantes: Montréal - Québec - Hull - Sherbrooke, une personne dynamique désireuse d'ouvrir une

AGENCE DE VENTES

La personne choisie sera responsable du développement du marché en travaillant étroitement avec des parents, des commissions scolaires et des organismes municipaux en faisant découvrir les avantages d'un REEÉ comme abri fiscal supportant l'éducation des enfants.

Fonction: Tout en maintenant un niveau de production personnelle, vous devez être capable de recruter, de former et de motiver votre équipe de ventes.

Exigences: Vous avez une certaine expérience soit dans la vente directe, dans l'assurance, dans l'immobilier, dans les services financiers ou dans la vente en général et vous avez développé un sens de l'organisation et des affaires.

Conditions: Nous assurons la formation et offrons le support marketing, administratif et financier ainsi que l'aide d'un conseiller pour l'élaboration d'un plan de croissance. Cette opportunité assure un revenu supérieur et requiert un investissement minimum. Elle offre aussi la possibilité de participer à un programme de bénéfices marginaux.

Toute personne désireuse d'obtenir plus d'informations est priée de bien vouloir faire parvenir son curriculum à l'attention de:

M. Gaston Leclerc
Consultants CST
7575, Transcanadienne
bureau 500
St-Laurent, Québec
H4T 1V6

1607106-R 319

LES MULTI-BOUTIQUES
VaillancourT

Importants magasins de meubles recherche:

VENDEUR(EUSE)S
— Temps plein
— Partiel de fin de semaine

Nous demandons:
— 3 ans d'expérience dans la vente de meubles
— connaissance pratique de la decoration intérieure
— Parfait bilingue
— Professionnel dans ses relations avec les clients.

Suite à la reprise économique, nous avons besoin de personnes de haut calibre et de maitres dans la façon de conclure une vente, afin de satisfaire notre clientèle toujours grandissante.

Nous offrons une rémunération avantageuse basée sur les ventes, accompagnée d'importants bonis de performance.

Faire parvenir votre C.V. chez:
M. D. VAILLANCOURT LTÉE
2400, Le Corbusier
Laval, Québec H7S 2H2
a/s Guy Vaillancourt

1607827-R 319

LÂCHEZ TOUT

Voici ce qu'il vous faut recherchons

- distributeurs et agents commerciaux pour toutes régions du Québec temps plein / temps partiel

DEUX BILLETS D'AVION GRATUITS POUR HAWAII

(en prime à la signature)

OCCASION TRÈS EXCEPTIONNELLE

12 jours dans un cadre superbe offert à tous professionnels actifs, secrétaires, étudiants, ménagères, etc., et à ceux qui veulent se joindre à cette société canadienne de marketing novatrice. (Bienvenue aux représentants en vente directe et aux distributeurs X MLM et autres.) C'est encore mieux et bien plus rentable que MLM. Nous venons de lancer notre programme de commercialisation partout au Canada. Forte demande pour collants indemaillables. Plus gros fabricant au Canada. Pas de technique de vente, pas de stock; pas d'expérience requise. Nous vous offrons matériel de commercialisation de haute qualité, avant-gardiste, formation et occasion de faire des gains supérieurs à la moyenne. Programme exceptionnel, facile, brillant. Le choix du moment est crucial. Pour une réponse rapide, veuillez contacter Ms Kelly au (514) 738-4299.

1120224-R 319

OPPORTUNITÉ DE CARRIÈRE

Compagnie d'envergure internationale à la recherche de candidats pour une carrière intéressante dans le domaine financier.

Ambition, détermination, base solide de scolarité et facilité de communication avec le public sont les critères sélectifs pour accéder à ce poste.

- Possibilité de promotion à un poste de direction dans le futur.
- Formation complète offerte à tous nos candidats.

*Veuillez communiquer avec **Ron J. Morrissette** pour fixer un rendez- vous entre 9 h et 4 h au **337-4724**. Ou faire parvenir votre curriculum vitae au:*

3100, Côte-Vertu
Bureau 250
Saint-Laurent, Québec
H4R 2J8

1606614-R 319

VENDEURS(SES) DE MEUBLES

La Maison Fraser est à la recherche de personnes ambitieuses désirant faire carrière dans la vente.

Veuillez faire parvenir votre c.v. à l'attention de:

Mme Monik Courcy
4950, rue de la Savane
Montréal, Québec, H4P 1T7

Toute demande sera traitée confidentiellement

1605657-R 319

BouClair

Une grande chaine de magasins est à la recherche de vendeur(euse)s pour son département de service à domicile. La personne recherchée doit posséder une expérience pertinente dans le domaine de la draperie.

- BILINGUE, VOITURE NÉCESSAIRE
- SALAIRE COMPÉTITIF, AVANTAGES SOCIAUX

Si intéressé(e), contactez Pierrette au:

331-1300 1607855—R319

Up-town VOLVO

4 JOURS SEMAINE

Le plus important distributeur de Volvo du Québec recherche un(e) représentant(e) qualifié(e) pour son secteur des ventes.

Contacter:
M. Gilles Fleury **737-6666**

1608110-R 319

RECHERCHONS REPRÉSENTANT(E)S POUR CONCEPT INNOVATEUR

NOUS OFFRONS	NOS EXIGENCES
• Clientèle présélectionnée	• Dynamisme
• Bonne rémunération	• Bilinguisme
• Formation	• Automobile
• Plan boni	• Bonne présentation

Contacter 251-8720 ou 953-0644

1117369-R 319

MAISON CORBEIL
recherche un(e)
VENDEUR(SE)

Possédant expérience pertinente en design d'intérieur. Être bilingue est un atout.

S'adresser à:
Jacqueline Masson
382-1443

1116679-R 319

CONSULTANT EN COMMUNICATION GRAPHIQUE
$ $ $

Notre client oeuvrant dans le domaine de l'imprimerie commerciale, est présentement à la recherche d'une personne ambitieuse désirant faire carrière à titre de représentant(e) et possédant une expérience en IMPRIMERIE OU PUBLICITÉ (essentielle). Notre client offre une clientèle présélectionnée, salaire de base plus commission, formation. Bilinguisme et voiture requis.

JOHANNE GAGNON
288-3178
MADELEINE MARTEL INC

GAGNEZ
30,000$ 50,000$ 75,000$ OU PLUS

MADAME, MONSIEUR
Vous êtes dynamique, entreprenant, avez plus de 28 ans et l'expérience du public, secondaire V exigé. Une carrière en immobilier est pour vous la solution. Revenus selon vos performances.

LE PERMANENT

BROSSARD	443-2323
LONGUEUIL	646-6550
REPENTIGNY	585-6622
LASALLE-VERDUN	363-7000
LAVAL	681-2925
MONTREAL	251-4591
AUTRES SECTEURS	421-3456

COURTIER MLS #1 AU QUEBEC

GERANT REGIONAL DES VENTES

Compagnie d'équipements de sécurité de haute technologie

Un fabricant international d'appareils respiratoires et de détection de gaz implanté au Canada, recherche une personne d'expérience pour le Québec. Doit maîtriser le français et l'anglais. Prière de faire parvenir votre curriculum vitae à: RDSCML, 245 Ryerson Road, Oakville, Ontario, L6H 4P8.

HYDROPLAN Inc. Postes de gérant(e)s et représentant(e)s, avec experience vente résidentielle. Donnons formation complète. Domaine thermopompe. Votre chance d'apprendre dans un domaine en pleine expansion. Rendez-vous fournis. Revenus illimités. M. Philippe, 843-8399

LA COMPAGNIE BRADBURY INC., une des principales manufactures de machines à profiler, processeurs de bobine de métal et systèmes de fabrication flexible, est présentement à la recherche d'un(e) représentant(e) de vente de machine qualifié(e) dans la province de Québec.
Si vous êtes interessé, veuillez faire parvenir un bref historique de votre compagnie ou un curriculum vitae à:

THE BRADBURY CO., INC.
P.O. BOX 667
MOUNDRIDGE, KANSAS 67107
U.S.A.
ATTENTION: M. PHIL BRADBURY

Manufacturier d'éponges recherche:

VENDEUR(EUSE)

Expérience dan la vente au détal (pharmacie, alimentation). Bonne possibilité d'avenir. Salaire et avantages sociaux à discuter.

Faire parvenir c.v. à:
DIRECTEUR DES VENTES
2357 COHEN
ST-LAURENT, Qc H4R 9Z7

METAL ROLCO INC.

demande vendeur(euse) technique expérimenté(e) de 5 à 10 ans, dans le domaine des métaux ouvrés et structures, dynamique et bilingue. Salaire selon la capacité de produire, commission et dépenses, avantages sociaux. Contactez R. Poulin au 254-7574.

NOUVEAU NOUVEAU

Système de coffre-fort à vide. Nouveau produit genial et extraordinaire qui révolutionne le domaine de la securité. Nous recherchons des représentant(e)s chevronné(e)s dans le milieu commercial, avec expérience. Territoire protégé. Pour rendez-vous, Robert Audet, 325-6485.

PAYE comptant. Télémarketing. Temps partiel, heures flexibles. Bon ambiance. Gilles 849-9106

PERSONNE sachant prendre des décisions et habile en relations publiques, poste de vendeur(euse) ou gérant(e), indépendance financière possible dans les prochains mois. Domaine de santé. 355-7633.

RECHERCHE représentants(es) et télé-vendeurs(ses) avec sens de la persuasion et une bonne personnalité pour du revêtement. 629-5786.

RECHERCHE télé-vendeur(se)s, bonne communication, sens de la persuasion, proximité du métro. Temps partiel 15h/sem: et plus. Mtl: 272-7771, Brossard: 923-8566

RECHERCHONS un(e) responsable de vendeurs(euses) sur route, (domaine loisir); 522-1561.

REMUNERATION VERSEE DURANT VOTRE FORMATION
La Métropolitaine, chef de file dans le domaine des services financiers, recherche des candidats(es) pour combler de nouveaux postes en commercialisation. Nous offrons un salaire initiale garanti ainsi qu'une allocation de formation. Secondaire V requis. Appelez Hélena Oliveira ou Jocelyne Carpentier 288-1424, 288-0303.

REPRESENTANT(E) bilingue, expérience si possible pour location immeubles commercials. 273-2840.

REPRESENTANT(E) DYNAMIQUE

VOUS AVEZ:
- MOTIVATION DE RÉUSSIR
- FACILITÉ DE CONCLURE UNE ENTENTE
- EXPÉRIENCE DU SECTEUR COMMERCIAL.

NOUS OFFRONS:
- MILIEU DE TRAVAIL STIMULANT ET PARTICIPATIF
- REVENU 50 000 $ ET PLUS

NOUS RÉPONDONS AUX PERSONNES NOUS FAISANT PARVENIR UN BREF RÉSUMÉ PAR FAX (MÊME ÉCRIT À LA MAIN).

FAX: 282 9661

REPRESENTANT(E)

Un important fabricant d'enveloppes recherche un(e) représentant(e) des ventes pour s'occuper d'une clientèle existante et développer un nouveau marché. Une expérience dans la vente d'enveloppes ou un produit connexe est nécessaire. La rémunération par commission offre l'avantage de revenus illimités à une personne ambitieuse. Faites parvenir votre c.v. à: Roger Poirier 645 Shinson, Ville St-Laurent, H4N 2E6

REPRESENTANTE(ANT) ligne complète de porte-clés de qualité. Quincaillerie, cadeaux, etc. Bonne commission. Temps plein ou partiel. Territoire protégé. 424-1216.

REPRESENTANT(E) pour fabricant de produits téléphoniques. Vente et gestion. Expérience. Rive-Sud, 462-3793.

REPRESENTANT(E) en cadenas traitant actuellement avec les quincailleries et marchands de bois. Commission. (416) 620-7000

REPRESENTANT(E)S DES VENTES

Amesco, un important manufacturier d'une cafetière à distribution est à la recherche d'une personne avec ou sans expérience dans le domaine du café. Faire parvenir votre c.v. à:
825 MC CAFFREY
ST-LAURENT, Qc H4Y 1N3
ou téléphoner au 735-6551

REPRESENTANT(E), salaire plus commission, 287-8670 (9h à 12h).

REPRÉSENTANT(E) BILINGUE JUSQU'À 35,000$
(Enveloppe salariale)

Entreprise reconnue recherche un(e) représentant(e) possédant un minimum de 2 ans d'expérience de vente reliés au milieu de la construction. A ce poste vous devez idéalement posséder un baccalauréat en marketing, faire preuve d'une excellente habileté de communication dans les deux langues, de dynamisme et de professionnalisme.

LES CONSEILLERS AUBIN CHAREST & ASSOCIÉS
MARIAM DELORME
OU
MARIE-JOSÉE AUBIN
874-0444

S'ETENDRE AU QUEBEC

J'ai besoin d'un(e) représentant(e) bilingue pour recruter, entraîner et motiver une équipée de vente. Nos meilleures représentants ont déjà un revenu de 6 chiffrus en Colombie Britannique, Ontario et Alberta dans la vente de produits environnementaux (eau et air). Un nouveau marché franc-phone attent l'individu idéal.
APPELEZ M. MORRIS 483-4735

Secodev Multi-Ressources inc. cherche des représentants de haut calibre pour offrir des services spécialisés aux P.M.E. - Travail à la commission. S.V.P. faire parvenir C.V. au 1115 Sherbrooke O., suite 305, a/s Marc Allard.

SECLOK LTEE

Compagnie oeuvrant dans le domaine de la quincaillerie de sécurité recherche représentant(e) des ventes avec expérience dans l'industrie. Le(a) candidat(e) devra être bilingue, mature et organisé(e), bon(ne) communicateur(trice). Nous offrons une excellente rémunération accompagnée d'avantages sociaux. Contactez Richard Gauthier 636-5636.

SOCIETE de reputation internationale, spécialisée dans les soins de la peau est à la recherche d'esthéticiennes licenciées, pour Pointe-Claire, Rockland, Carrefour Laval. Expérience de la vente au détail nécessaire. 628-1757.

TECHNIQUES MARCHANDES

Papeterie. Bilingue, autonome, pour renseigner clientèle établie "merchandising" prendre inventaire et faire commandes. Auto nécessaire. C.v. à: 7181 av. de l'Alsace, app. 302, Anjou, Qc, H1J 2K5.

TELEMARKETING

Vendeurs(euses) en promotion publicitaire, expérience de vente au téléphone requise, rémunération à commission, possibilité de 1 000 $ et + par semaine. Louis au 328-1570 ou 628-7496.

TELEMARKETING
GALERIE D'ART
SECTEUR ST-LAMBERT
DU LUNDI AU JEUDI
9h à 17h
Salaire et commission
TEL: LAVAL 687-1584

UNIVERSALISGRITANNICA

Cherchons représentant(e)s désirant améliorer conditions de travail et salaire. Pas de porte à porte. Pas d'expérience nécessaire. Nous vous offrons: entraînement professionnel, opportunité d'avancement et possibilité de faire plus de 700 $/sem. Appelez Tina, lundi au: 744-9281

Vendeur(euse) professionnel(le)

Nous sommes l'une des plus importantes entreprises produisant des vêtements imprimés et des souvenirs pour l'industrie touristique.

Nous recherchons une personne qui saura augmenter notre part du marché dans la province de Québec. Pour ce faire, vous devez avoir à votre actif des réalisations probantes dans le domaine du vêtement ou dans le marché des cadeaux-souvenirs.

Nous offrons un programme concurrentiel de rémunération au rendement doublé d'avantages sociaux.

Veuillez envoyer votre curriculum vitae à:

M. Mardy Weigensberg
Quality Goods I.M.D. Inc.
3300, rue Griffith
Saint-Laurent (Québec)
H4T 1Y9

VENDEUR DE RELEVE TEMPORAIRES (2)

Hostess Frito Lay recherche 2 vendeur(euse)s de relève temporaires, pour remplacement de vacances et maladie, expérience de la vente et livraison nécessaire. Faire parvenir c.v. au plus tard le 20 juin 91 à
Hostess Frito Lay
a/s René Tieleman
1845, 32ième Avenue
Lachine, Québec, H8T 3J1

VENDEUR(EUSE)S SECTEUR RIVE-SUD
- Dynamique
- Bilingue
- Avec ou sans expérience
- Temps plein
- Programme de formation

Ray Boudreau 646-4383

VENDEUR(EUSE) EQUIPEMENT RESTAURANT

Vendeur(euse) recherche(e) pour vente équipement et accessoires de restaurants et hôtels. Expérience requise. Bilinguisme souhaité. Disponible immédiatement. Bonne rémunération avec territoire protégé. Appeler ou se présenter de 9 h à midi à:

Empire Crockery
5435 Ferrier, Montréal
735-6501

VENDEUR(EUSE) d'expérience demandé(e) pour compagnie bien établie, étamagge, outillage, matrices. 366-5070.

VENDEUR(EUSE)S

Bilingues demandé(e)s domaine propriétés de vacance. Entraînement, prospect, et 1 mois d'hébergement fournis. Rémunération élevée. Stephan Dubé. La Voilière du Mt-Tremblant, 819-425-9818

VENDEUR(EUSE) pour produits de boulangerie, avec auto. 728-2138

VENDEUR(EUSE) pour produit exclusif au Canada, revenus illimités, pour vendeur(se) agressif(ve). De 9h à 17h, 582-6747.

VENDEUR(EUSE)S Vous êtes dynamique et possédez une automobile. Produits uniques au Québec domaine piscine et autres domaines intéressants. Revenu entre 500$ et 1500$/sem. Contactez Linda pour entrevue entre 10h et 16h. 728-3698.

319 VENTE COMMERCE

VENDEURS(EUSES) en bi-énergie demandés(es). Compagnie accréditée par Hydro Québec pour subvention. 435-7607.

50,000 $ ET PLUS

Vous êtes dynamique, entreprenant, l'expérience du public, une carrière en immobilier vacance, s'offre à vous, revenu selon performance + avantages.
COMPAGNIE INTERNATIONALE 395-2004

320 IMMOBILIER

GESTIONNAIRE immobilier recherche personne bilingue, dynamique, avec expérience pour faire la location de locaux et la vente d'immeubles. Postez c.v. a/s: M. Harold Pelletier, 2700 Sherbrooke est, Montréal H2K 1G6.

322 CLUBS, RESTAURANTS, HÔTELLERIE

ASSISTANT MAITRE D'HÔTEL temps partiel, fin de semaine. Appelez pour rendez-vous au 624-0350

AURAIS besoin de 20 serveur(se)s élégant(e)s pour ouverture d'un nouveau Pub, travail avec tenue légère, expérience requise. Barmen(Barmaids) avec expérience. Pour inf. Patrick 659-7693.

BARMAN-BARMAID-Serveur(se), placement & cours de bar.849-2828

CAFE VIENNA

Café-Bistro situé à Hamilton recherche un(e) **CHEF-CUISINIER(E)** motivé(e) avec expérience. Salaire en fonction de l'expérience. Montréal/M. Lemieux au 430-2330. Hamilton/(416)-525-7607

CHEF DE PARTIE minimum 5 ans d'expérience en cuisine. Hostellerie Les Trois Tilleuls: 584-2231.

CHEF DU SOIR CUISINIER(IERE)

Montréal, cuisine française, place à l'année, bon salaire. Non fumeur(euse) s'abstenir. Envoyer c.v. à: La Presse réf. 05881, C.P. 6041 Succ. A, Mtl, Quebec, H3C 3E3.

CUISINIER(E) pour cuisine française, très bonnes conditions, aussi garçon de table. 774-0007.

CUISINIER(E)S

Pour restaurant cuisine française à Laval. 3 ans d'expérience minimum requis. Excellent salaire et conditions de travail. Se présenter ou téléphoner entre 14h et 17h au 2580 Bout. Daniel Johnson 687-8083.

CUISINIER(IERE) avec expérience cuisine française. C.V. se présenter au 1030 Laurier ouest, Mtl.

EMPLOIS D'ETE

Le camp familial Les Cèdres situé dans les Cantons de l'Est, est à la recherche d'un(e) cuisinier(ère), ainsi que d'un(e) aide-cuisinier(ère). Envoyez votre c.v. au plus tard le 19 juin. Pour description de tâches vous adressez à:
LA COOPERATIVE OLIER
772 est Beach Montreal H2J 2H5.
Entre 13h30 et 17h. 525-1829.

GARDE-MANGER entre métiers, et laveur(euse) de casseroles à temps plein. Demander chef Maupin, 395-2424.

GERANT(E)

RECHERCHONS gérant(te) d'appartements hôtel, bilingue, avec une bonne expérience de 5 ans dans le domaine hôtelier. Prière d'envoyer le C.V. à La Presse, ref: C-4903, C.P. 6041, Succ. A, Mtl, Qc, H3A 3E3

LE SPORTING CLUB DU SANCTUAIRE est à la recherche de premiers cuisiniers(ères). Pour rendez-vous appelez au 737-0000 demandez Nabil Yamin

MANOIR ROUVILLE CAMPBELL
POSTES A COMBLER

RECEPTIONNISTE
BARMAN/BARMAID
SERVEUR(EUSE)S
Avec expérience sur système Reminko

PERSONNEL DE CUISINE + PLONGEUR(EUSE)S

Faire parvenir c.v. avec références, à:
Margot Grenier
Auberge Des Seigneurs
A/S Manoir Rouville Campbell
1200 rue Johnson
St-Hyacinthe
Québec, J2S 7K7

PARC PLAGE, ILE NOTRE-DAME
demande
- **cuisinier(e) pour fast food**
- **commis débarasseur**
- **serveur(euse) barman, barmaid**
- **assistant(e)-gérant(e)**

Pour information: lundi entre 11 h et 17 h au 397-0315

PEEL PUB requiert les services de personnel bilingue et expérimenté: Cuisniers(ières), Serveurs(euses), Barman-Barmaids, Chauffeur(euse). Se présenter du lundi au vendredi entre 8 h 00 a 10 h 00 a.m. SEULEMENT au 1106 de Maisonneuve ouest, 1107 Ste-Catherine Ouest, 1210 Peel, 3461 Avenue du Parc.

RECEPTIONNISTES-hôtesses bilingues, dactylo, travail du soir, temps plein et permanent, pour hostellerie Rive-Gauche à Beloeil, 467-4477.

RECEPTIONNISTE d'hôtel reservation et service à la clientèle, caisse, hôtel pour hommes seulement, poste à temps plein permanent de nuit, bilingue. Non fumeur(se) préféré(e). Se présenter au 1070 rue Mackay de 9h à 18h.

RECHERCHE: cuisinier(e), aide-cuisinier(e), serveuse(eur), un peu d'expérience. Restaurant dans les Laurentides. 819-424-5555 Claire.

RESTAURANT ITALIEN

Recherche 2 serveurs(euses) professionnels(les), 3 ans d'expérience minimun à Montréal. C.V. et références exigés. Se présenter entre 15h et 17h. 51 Prince-Arthur est. Demandez M. Robert.

SERVEUR(EUSE)S pour traiteur, 279-0633.

SERVEUR(EUSE) avec expérience, temps partiel, se présenter en personne à 1197 University, Mtl.

SERVEUR(SE)S avec expérience de salle à manger, pour restaurant francais de Laval. Travail à temps plein. Se présenter au 2580 boul. Daniel Johnson Chomedey Laval du lundi au vendredi après 15h.

SERVEUSE(EUR) demandé(e). Se présenter le jour au 3857 St-Denis.

323 ALIMENTATION

BOUCHER(ERE), demandé(e), avec 5 ans d'expérience; coupe canadienne et française, temps plein. Bon salaire. M. Stea, 355-5040

COMMIS de plancher dans fruiterie, 40 h/semaine, heures variées. S'adresser: 2980 Fleury est.

GERANT(E) d'épicerie demandé(e), grande chaine d'alimentation dans les Laurentides, très bon salaire. Possibilité d'accéder au poste de gérant de magasin à court terme. Envoyez votre c.v.: 1600 du Sommet, Mont-Rolland, J0R 1G0.

MAGASIN d'aliments naturels de Montréal recherche employé(e)s dynamiques et motivé(e)s pour travail à temps plein, connaissance des vitamines un atout. 385-3028

PÂTISSERIE DE GASCOGNE

est à la recherche de:

PÂTISSIER(ÈRE)
ET AIDE-PÂTISSIER

Se présenter au 6095 Gouin O., mardi au samedi, 9h à 16h
331-0112

PATISSIER(E)

Demande spécialiste en décoration avec un minimum de 5 ans d'expérience. Contactez Martine Bercier: 694-0262.

Avis

Nos annonceurs sont priés de noter que toutes leurs annonces doivent être rédigées selon la règle prescrite à l'article 10 de la Charte des droits et libertés de la personne qui stipule que:

"Toute personne a droit à la reconnaissance et à l'exercice, en pleine égalité, des droits et libertés de la personne, sans distinction, exclusion ou préférence fondée sur la race, la couleur, le sexe, la grossesse, l'orientation sexuelle, l'état civil, l'âge sauf dans la mesure prévue par la loi, la religion, les convictions politiques, la langue, l'origine ethnique ou nationale, la condition sociale, le handicap ou l'utilisation d'un moyen pour pallier ce handicap.

Il y a discrimination lorsqu'une telle distinction, exclusion ou préférence a pour effet de détruire ou compromettre ce droit."

323 ALIMENTATION

PROVIGO VARENNES

Notre entreprise offre une sécurité d'emploi et des avantages sociaux intéressants aux personnes compétentes qui seront intéressées aux postes suivants:

- Poissonnier(ère)
- Aide-pâtissier(ère)
- Commis d'épicerie de nuit
- Personne pour service aux caisses

Les postes peuvent nécessiter d'être présents les fins de semaine. Veuillez envoyer votre c.v. à: Supermarché Charles Lussier Inc. 2920 boul. René-Gaultier, local 01 Varennes. J3X 1N9

325 TECHNIQUE, MÉTIERS

*** MAÇON ***

Compagnie sérieuse recherche maçon avec cartes de competences, pour travail à l'année, agissant comme contremaître, 640-5192

AGENT(E) DE SÉCURITÉ. Accrédité à la CSST pour chantier de construction à Montréal. Appelez Pisapia Ltee au: 878-1078

BELLEVUE PATHE QUEBEC INC

Chef de file dans le domaine du film, du son, du doublage et de la vidéo, est présentement à la recherche, pour son laboratoire de Montréal d'un(e)

TECHNICIEN(NE) EN ELECTRONIQUE

Le(la) candidat(e) idéal(e) devra avoir de l'expérience pratique et théorique des équipements professionnels reliés au studio d'enregistrement du son et du mixage.

Il(elle) devra en plus être diplômé(e) en électronique et être spécialisé(e) en équipement audio-visuel.

Si vous désirez travailler avec une équipe dynamique, dans un environnement qui a la notion de l'expertise du film, son et doublage, n'hésitez pas à nous faire parvenir votre curriculum vitae avant le 20 juin 1991 à l'adresse suivante:

BELLEVUE PATHE QUEBEC INC
a/s M. Gilles Hosson
2000 ave Northcliffe
Montréal (Québec)
H4A 3K5

Ce poste est ouvert à tous

CENTRALE D'ALARME ULC en pleine expansion recherche Technicien(ne)s installateur(trice)s avec expérience, alarme feu-vol, normes ULC gicleurs, lignes Dvacs, un atout. Postes permanents, assurance-groupe. Devra s'établir dans notre région. C.V.: 48 St-Vincent, Ste-Agathe, J8C 2A6, (514) 227-1242.

CONCIERGE ELECTRICIEN(NE) ayant carte de compétence et possédant connaissance en maintenance générale, pour gros complexe Rive-Sud, références exigées. 23,000$ annuel + app. fourni. 499-1950, 679-6010.

CONTREMAITRE

dans le domaine de l'excavation, égouts et aqueducs. Expérience requise. Communiquez au 465-4921

COORDONNATEUR(TICE) ASSURANCE DE QUALITE

Les Industries Rehau, un société de renommée internationale, spécialisée en produits de plastique par extrusion, est à la recherch d'un(e) coordonnateur(trice) assurance de qualité pour son usine de Baie d'Urfée. Le(la) candidat(e) idéal(e) possède 2 à 5 ans d'expérience en controle de qualité dans le secteur d'automobile et/ou dans le secteur du plastique et il a un B.S.C en chimie ou une licence tehnique équivalente.
La personne choisie devra développer des programmes permettant de respecter les exigences à la clientèle quant a la qualité des produits, maintenir, reviser et mettre au point le proramme Q1 ainsi que d'autres programmes,assurer le lien avec les clients et les fournisseurs pour tout ce qui touche les programmes de controle de qualité, implanter le S.P.C dans la fabrication et superviser les techniciens de controle de qualité.
Les candidats(es) ayant les qualifications exigées sont prié(e)s de faire parvenir leur curriculum vitae avec les exigences salariales au: Services des Ressources Humaines, Dossier: 91-06 QAC
Les Industries Rehau
9195 Chartes de la Tour
Mtl Qc H4N 1M3

DEMANDONS mecanicien dans le domaine Jeep Eagle. Expérience requise 5 ans ou plus
LARSAU AUTOMOBILE, 937-9551

EBENISTE d'expérience, pour travail à Pte-Claire. 694-9800 demandez M. Cajolet

ELECTRICIEN(NE)

Expérience
. maintenance électrique industrielle
. maintenance électrique de bâtiment
. connaissance électronique
Formation:
. licence minimum et bilingue
Tâches:
. installation d'équipements nouveaux
. réparation des machines industrielles
. réparation électronique
Semaine de 40h, travail de quart possible
Salaire: selon qualifications plus avantages sociaux
Envoyer votre c.v. détaillé aux: Industries Rehau, Service du Personnel, 9195 Charles de la Tour, Montréal Québec H4N 1M3

ENTREPRENEUR général en construction recherche sous-traitant en menuiserie brute et de finition. Envoyez votre c.v. à Construction Pratec, 1 De Laperrière, Boucherville, J4B 4W1.

Avis

OFFRES D'EMPLOIS
À TOUS NOS ANNONCEURS.
MERCI
DE BIEN VOULOIR RETOURNER UN ACCUSÉ DE RÉCEPTION AUX POSTULANTS.

328 INDUSTRIE DU VÊTEMENT

Joseph Ribkoff

PATRONNISTE

Manufacturier de robes de haute renommée recherche un(e) patronniste avec minimum de 5 ans d'expérience dans la robe.

Rémunération à la hauteur de votre expérience ainsi que d'excellents bénéfices marginaux.

Faites partie d'une équipe gagnante en vous adressant à:

Mlle L. VINCENT au 685-9191
entre 14 h et 17 h 1120877-R 328

PATRONNISTE avec expérience pour compagnie de maillots bain. S.V.P. appeler Claudette Paquette au 381-2365.

PRESSIER(ERE) avec expérience demandé par prestigieux manufacturier de vêtements pour hommes. Appelez 727-2000, demandez Tonu ou Lucy.

329 INDUSTRIEL, MANUFACTURIER

LAVAL, Operateur(trice) de maillots de bain, Johanne, 687-7101.

331 ENTRETIEN, SÉCURITÉ

AHUNTSIC 121 unités, couple concierge, références et experience, logement + salaire. 336-7949

CONCIERGE temps partiel, personne bilingue, expérience en entretien et nettoyage, bloc appartement V. St-Laurent, remplacera surintendant 1 fin de sem. sur 2, app. + salaire, références. 963-8045.

CONCIERGE, couple de préférence, pour 18 app à Outremont, salaire 375 $/mois, travaux extra paye, 5½ à 600 $ chauffé. 273-0205; après 17h 495-2961.

CONCIERGE, Cartierville, 3 ½ chauffé: 150 $. 697-5579.

CONCIERGE

Couple demandé avec expérience pour résidence personnes agées. Très bonnes conditions salariales. Pour Juil., 259-0911.

COUPLE concierge d'expérience, Plateau, 25 logements. 521-9244

COUPLE concierge, Idéal retraite, 35 app. à Ahuntsic O. 667-3963.

COUPLE concierge avec références, et expérience de maintenance, bilingue, 47 app.; logement et salaire, 697-2442 entre 9h et 17h

COUPLE concierge pour 48 logements N.D.G., bonnes conditions. 622-4374, 344-4734

COUPLE DE CONCIERGES
matures, bilingues, plein temps, pour nettoyage, peinture, réparations mineures etc. Edifice de 43 logements dans Parc Extension. Salaire et app. Références demandées. Appelez au 331-8847, lundi au vendredi, de 11h à 12h.

COUPLE CONCIERGE
Résidant à temps plein pour bâtisse résidentielle située à N.D.G. Homme habile en réparation et entretien mécanique. Minimum 3 ans d'expérience. Bilingue. Inf: 737-7557

COUPLE CONCIERGE avant expérience dans l'entretien pour gros complexe Rive-Sud, 27,000$ annuel pour les deux + app. fourni, références exigées. 499-1950, 679-6010.

COUPLE CONCIERGE avec expérience (entretien pour la dame, maintenance et entretien pour monsieur) pour immeuble Rive-Sud, 28,000$ annuel pour les deux + app. fourni, références exigées. 499-1950, 679-6010.

COUPLE CONCIERGE bilingue avec expérience pour gros complexe centre-ville (location, entretien, maintenance), 29,000$ annuel pour les deux + 3½ fourni, références exigées. 499-1950.

COUPLES retraites bilingues, disponibles immédiatement comme préposés de salons funéraires. Doivent demeurer au-dessus, 383-1811 entre 9h et 17h.

GARDIEN de sécurité pour édifice à bureaux à Laval, travail de 16h à 22h la semaine. Envoyer C.V. SébastienDi Maria 8000 Langelier suite 808, St-Leonard, Qué H1P 3K2.

Immeuble Populaire Desjardins
recherche
COUPLE CONCIERGE SEMI-RETRAITE
pour résidence de retraité(e)s de 40 unités à l'île bizard
281-8717

LONGUEUIL couple-concierge 12 logis, doit habiter, 955-7762.

PORTIER(ERE) d'expérience, pour condos exclusifs au centre-ville. Mlle Elias 842-7777.

ST-DENIS-SHERBROOKE
Couple concierge, 27 app., à temps partiel, bilingue, 5½ tout compris plus primes, réf., 287-8997

STE-ADELE: chambre dans petite auberge, sans frais, en échange comme gardien de nuit. Idéal pour retraité(e). Richard 1-229-3581.

334 SERVICES DOMESTIQUES

AIDE-MENAGER(ERE) N.D.G. 13-18 h. tous les jrs, entretien, ménage, lavage, etc., salaire décent, jour 748-2879, 488-4049, après 18h.

BEBE d'un an cherche personne affectueuse, non fumeuse, temps plein, à St-Bruno. 722-7540.

CHLOE 9 mois, Emilie 2½ ans, cherchent un(e) gardien(ne) à domicile. Sept. à juin, 5 jours/sem., références, N.D.G., 487-3630

DEMANDEE dame de compagnie, de préférence 50 ans et plus, seule, veuve ou célibataire, ayant permis se conduire, disponible 1 semaine sur 2, serait logée, nourrie, avec compensations diverses, dans un milieu privilégié, sur la rive-sud de Montréal. Chance égale à tous.

GARDIEN(NE), famille francophone, banlieue de Boston, cherche personne mature, soins de 2 enfants, permis de conduire, références. Entre 10 et 13 juin, appelez au 678-7948. Ecrire: R. Weihmayer, 14 Dartmouth Drive, Framingham, MA 01701, USA.

RECHERCHONS personne mature avec expérience pour garder un bébé de 8 mois à l'île des Soeurs, le jour, du lun. à ven., à partir de fin juillet, références exigée, non-fumeuse, 762-5616.

SERVICE d'entretien ménagers, résidentiel et commercial, 721-6576

SERVICE DE PLACEMENT WILLIAMS INTERNATIONAL

Nous offrons placement pour "nanny", aide-infirmière(er), compagnon et placement outre-mer, travaux de parrainage et service domestique, disponible immédiatement. 939-3875.

340 EMPLOIS DIVERS

CENTRE D'INITIATION A L'Entrepreneurial-Jeunesse(CIEJ)
Aide les jeunes sans emploi de l'est de Montréal à partir en affaires ou à bâtir un projet.
Formation et services gratuits. 256-3877, 256-3323, 256-3954.

COMMIS d'entrepôt bilingue, temps plein, expérience sur logiciel I.B.M. Se présenter chez Freder textile, 550 Montpellier entre 9h et 16h

PERSONNE MATURE offre ses services pour accompagner dame du bel âge. Références, 251-2448

337 MUSICIENS, ARTISTES

GUITARISTE cherche claviériste pour former duo. Yves 681-9081.

339 MANNEQUINS, MODÈLES

*** AUDITION** gratuite! Cours: comédien, mannequin, maquilleur. Centre Casablancas, 495-8424.

AGENCE JOANNE SHESKAY
Talents de tout âge! 288-0330

MANNEQUINS pour defilés de mode. Service de porte-folio disponible. Aucun frais de cours. Figurant(e)s demandé(e)s pour productions de films et

OFFRES D'EMPLOI

(Tous les postes annoncés sont ouverts également aux femmes et aux hommes)

350 ÉDUCATION, INSTRUCTION

$ WORDPERFECT, LOTUS $ cours privé personnalisé. 762-5443

$ WORDPERFECT $
Lotus, DBase, Autocad, Bedford
Jour, soir & fin de sem.
Institut HI-TEL, tél. 393-4131

AIDE-MALADES
Cours d'initiation aux bénéficiaires
La seule école où votre formation est vraiment complète.
Cours jour et soir
GRATUIT service de placement
MAISON D'ENSEIGNEMENT
THELENE QUEVILLON
272-2129
Permis no. CP 0530

ANGLAIS cours privés par professeur anglophone diplômé (PH.D.) 60 $ pour 2 heures. 369-2691.

ANGLAIS 1 à 1 + matériel, frais déductibles, VISA, depuis 1984 accrédité, résultats: 939-6362

APPRENEZ le métier de fleuriste, dépliants gratuits. 388-6957

BESOIN de cours particuliers? Personne qualifiée avec réf., le peux aider de la 1ère année au secondaire IV, pendant l'été. 259-5703 de 18 h à 21 h. Date limite: 24 juin.

CHOMEUR(EUSE)
Il y a de l'emploi en secrétariat informatisé. Apprenez l'informatique de bureau durant 24 semaines tout en recevant votre assurance-chômage. Dans le programme Actualisation en bureautique 900.62 AEC, nous enseignons les logiciels Wordperfect 5.0, Lotus, Bedford, DBase, DOS. Possibilité de prêts et bourses du G ouvernement du Québec. Aide au placement. Collège d'informatique Marsan inc., permis 749770.
842-8643

CHOMEUR(EUSE)
de l'île-de Montréal, devenez programmeur(euse) analyste 420.52 C.E.C. tout en recevant votre assurance-chômage. Vous êtes admissible, en plus, aux prêts et bourses du Gouvernement du Québec. Collège d'informatique Marsan inc., Permis 749770. Tél: 842-8643.

COURS d'utilisation Macintosh (Word, Excell, Canvas). 278-3851

COURS formation, préposé(e) aux bénéficiaires. (jour ou soir). Académie Claudette Read. 646-3522 Permis # CP 0030

COURS personnalisés, apprenez l'anglais, professeure qualifiée, Alissa au 271-9311.

COURS D'AIDE-SOIGNANT(E)
Permis # CP0689
Vu la grande demande pour les employés(es) de qualité; nous offrons toujours notre cours de préposé(e) aux bénéficiaires, qui est devenu un pré-requis pour un emploi dans le milieu hospitalier et centre d'accueil. Pour inf., contactez Laurette, ou Irène au
630-7450
entre 8h30 et 16h30

COURS INTENSIFS
Dos, Wordperfect, Lotus, DBase soit en français ou en anglais (jour, soir, fin de semaine)
COLLÈGE D'INFORMATIQUE INTERNATIONAL - 878-9119

DBASE, LOTUS, WP, CONTTA Adapté à vos besoins par prof université. Aussi DEV. applications. 20 ans exp. 328-0159

DONNERAIS DES COURS SUR MAC INTOSH - 276-3261

DOS, WordPerfect, Bedford . . . Jour ou soir, 252-0682.

ESPAGNOLE, cours privés, tous les niveaux, professeure diplômée, 20$/h ou 35$ pour 2h. 745-6337

OFFREZ-VOUS une journée exceptionnelle: atelier champêtre de tarot traditionnel. Petit groupe. 45 min. de Mtl. Inf.: 1-834-2891.

Sans emploi?
Profitez de votre situation
pour prendre des cours d'anglais tout en recevant et/ou en prolongeant vos prestations d'assurance-chômage. Prix abordable.
Centre Linguista - 327-1788

Avis

"La Presse se réserve le droit de refuser l'insertion de toute annonce contraire aux normes et traditions établies dans notre société."

SERVICES PERSONNELS

404 AGENCES DE RENCONTRES

A L'AGENCE MELODIE ENRG.
Réputée pour son honnêteté et succès. Invitée et interviewée à C.J.M.S. en novembre, février et avril 91 au Journal du midi. "La façon distinguée et intelligente de rencontrer sérieusement.
322-2614 322-1377

AGENCE FLEURY ENR
SERIEUX, "12 ANS" DE SUCCES
Pour une rencontre sûre et sérieuse, faites-nous confiance.
45 Fleury O., 387-1832.

AMOUR A DEUX
7 ans de succès. Moderne, vivante et très professionnelle.
Spécial pour filles moins de 28 ans.
8078 St-Denis 387-4256

GRATUIT
VIDÉO RENCONTRE
Professionnel. Honnête. Garantie. Le plus abordable, excitant, efficace. Gratuit aux femmes et à tous les membres des autres agences.
ÇA N'ARRIVE QU'AU CINÉMA!
Le centre de rencontre le plus IMPORTANT et POPULAIRE
CENTRE-VILLE 288-1285

ORIENTALES et Orientaux désirent correspondre en vue amitié, mariage. Ecrire à: ASA, Box 7243, Stn. M. Edmonton, Alta T5E 6C8.

Confiez vos rencontres à des professionnels
RONALD CÔTÉ, M.Ps.
psychologue.

Services:
- Profil personnalisé, test, entrevue et vidéo
- Psychothérapie: individuelle et ou de couple

NOUVEL HORIZON
388-9114
1603800-R 404

Centre de Rencontre
C.A.L. Nouvel Âge
Conscience • Amour • Liberté
L'amour véritable existe dans la mesure où la Conscience se développe et le véritable Amour ne s'épanouit qu'entre des êtres qui sont Libres.
TEST • ENTREVUE • VIDÉO
Confiez vos rencontres à des professionnels.
Monique Bernier, M.Ps.
Psychologue
Claude Alexandre Larochelle
Psychosociologue
388-8313 1601234-R 404
1605732-R 404

RENCONTRE SÉLECTE PLUS INC.
PLUS QUE JAMAIS À LA HAUTEUR DE VOS ATTENTES
Service professionnel de rencontre Système vidéo
524-0142 MONTRÉAL
466-0653 ST-LAMBERT
1601232-R 404

405 CLUBS DE RENCONTRES

A PIERREFONDS - Service de rencontres "Lettre Pour Deux". Lecture gratuite du mar. au sam. de 13h. à 19h. au 15718 ouest boul. Gouin, suite #8. 696-4593

BAR J & G, 5018 A - Décarie, pour couples libérés et personnes seules, jeu., vend, sam., 21:30 h.

CROISIERE RENCONTRE
Vous offre une CROISIERE Rencontre. Une soirée spéciale avec Buffet Dansant. Privé de présence, 30 ans et plus. Départ 20 juin 19:30h., 300 Chemin du Canal à Lachine.
Gratuit avec adhésion au groupe
Inf. rés.: 484-7275
Visa M.C. acceptées

LA BOITE A MOTS
Depuis 6 ans
Service de rencontres par le texte
Lecture gratuite du mar. au sam.
3466 St-Denis, 289-9157

406 LIGNES DE RENCONTRES

ALLO! Le Circuit en DIRECT que tout l'monde attendait 333-8.9.1.0.
DISCUSSION LIVE
1-976-2222
1-976-8888 (GAI)
Tu veux écouter? Tu veux parler? En groupe? En privé? Conversation directe de 10 minutes.
LA LIGNE RENCONTRE
#1-976-9898
L'âme soeur vous attend 3$/appel touchtone, 763207 Inc.
LA LIGNE SWINGERS
1-976-MEET
3 $/appel "touch tone"

410 ASTROLOGIE, CARTOMANCIE, SCIENCES OCCULTES

A ABORDER AVEC CONFIANCE: Astro-Tarots. Révélations précises, amour, affaires. 843-6430.

ANALYSE personnelle, médium cartes et tarots. Louise 933-9790.

ASTROLOGIE, 533-6668
Cartes du ciel et prévisions
Rencontres personnalisées

FRANÇOIS voyant réputé, voyance directe, don naturel. Tarot, Enregistrement offert. 843-9753

FRANCOIS médium, clairvoyance sur photo, cartes tarots. 967-0846

MARYSE, médium clairvoyante, laissez-moi vous aider, 374-8360

MME ROZANE, clairvoyante, 253-9104

RÉGLEZ vos problèmes (carte numérologie) Nahéma. 728-4215.

415 CONSULTATIONS

BESOIN d'aide? Danie Beaulieu, psychologue/hypnologue, 331-4300.

LA CONFIDENTIELLE M.T.S.
Clinique M.T.S. prélèvements et prises de sang sur place (SIDA, Chlamydia, etc.). ANONYMAT.
671-5486

420 ACTIVITÉS SOCIALES

• A TOUS LES GENS SEULS •
(Piano-Bar + Disco-Bar)
L'ENTRE-NOUS (3 ans) souper rencontre dansant/animation/surprise/prix, les samedis soirs. Amical, sympa, Violette 648-7075.

CE SOIR 19H
☆SOUPER-RENCONTRE ☆
RESTAURANT L'ILE DE FRANCE
Libres, distingué(e)s 35 ans & +
LA CLE DES CHAMPS vous invite au 801 de Maisonneuve O., Mtl
• FESTIVAL DU HOMARD PLUS AUTRE CHOIX
• DANSE + ANIMATION SPECIALE
• AMBIANCE DE BON GOÛT
• DU PLAISIR POUR TOUS
• DE BELLES RENCONTRES
Soyez des nôtres! 100 personnes
SAM. 15 JUIN "BEACH PARTY"
VEND.21 JUIN FETE ST-JEAN
S.V.P. RÉSERVEZ TÔT!
FRANÇOISE 345-4559

A JASS l'amour fin et délicat par le plein air. Marche des célibataires sur le Mont-Royal, sam. (depuis 1986). Départ 14h, de Mt-Royal et Av. du Parc. Apéro-danse-souper. Rendez-vous, 17h, au 30 Mont-Royal O. Tennis, vélo, badminton, golf etc. 388-8727 message.

A TOUS LES GENS LIBRES
SOUPER-RENCONTRE-DANSANT
Vend. 19 h. Hôtel Roussillon, Longueuil, stationnement gratuit.
LORRAINE, 651-5693

A TOUS LES JEUDIS
AU COEUR DES LAURENTIDES
(Moins de45 min. de Mtl)
Souper plus danse, dans une ambiance relaxe et chaleureuse. Réduction de 50% sur le repas des dames et digestif gratuit. Arrivez tôt et nous laverons votre voiture. Restaurant Zig Zag, 762 rue Principale Piedmont.
Rés. et Inf. (514) 227-5419

NOUVEAU ENFIN!
SOIREES-RENCONTRES hommes /femmes pour gens seuls en croissance personnelle, quelle que soit la nature du cheminement. But: SE RENCONTRER DE L'INTERIEUR pour amitiés ou partenaire de vie. Informations Denise: 465-2532 - 374-6239

RENCONTRES sociales, 10 $/jour dans un grand chalet, 727-5106.

REPAS A DEUX
Service de jumelage pour célibataires distingués. 381-6277.

SAMEDI DE JOUER
Si vous êtes seul(e), nous vous invitons à venir jouer le samedi soir entre gens sympathiques. Plaisir assuré et qui sait... 257-0781.

1602287-R 420

432 MASSOTHERAPIE

A ACU-MASSAGE CHINOIS SHIATSU, pour longévité, 527-6143

A MASSAGE SUEDOIS
684-1877

AI CALIFORNIEN, SUEDOIS
528-1699

CHINOIS, Shiatsu, Européen, sauna. 3 ave Cornwall, 738-7917.

MASSAGE Suedois par professionnel. 40$. Physotech Plus. 527-7587

MASSEUR professionnel pour homme. Chez moi. Marc 495-7729

MASSEUR professionnel. Sur appels 598-7793

MASSOTHERAPIE: détente pour un mieux être. Sérieux. 282-1076

SOYEZ PAS POULE MOUILLEE
Raphaël. Masseur 521-8386

STUDIO K
Massage, esthétique, sauna. 2075, de la Montagne, ste 30. 843-7374

440 ESCORTES MASSAGES RENCONTRES ET AUTRES

A BEAU blond sexy 18-25 ans, cuir, hotel, domicile 24h. 7/7 984-4546

A BEAUTE et propreté, Lilia te fera plaisir 955-9489

A EX DANSEUR 30$/h. pour party, etc. 6' 175 lb, 845-5984

Amazones dans un oasis de luxe
Viens rencontrer 4 déesses
8770 GOURI EST R.D.P. 973-1138

ABACA service d'escortes 24h. Essayer c'est l'adopter! 386-3127

AI BELLES escortes et beaux masseurs, mulatre et brésiliennes, 24h, hôtel motel domicile, 975-1845

ANEMONE
choix de trois hôtesses, 938-9608.

APHRODITE: conversation intime et dominante, 2 filles. 939-3193

ATHLETE disponible pour homme, Robert, 934-1527

AVONS liste femme occasionnelle, tél. photo, détail 251-1035

BEAU jeune masseur, 22 ans. STEVEN 354-4163.

BEL homme noir: bonne expérience, 24 h. 525-1577

BON MASSEUR POUR HOMME
938-9273

CHOIX de masseurs 35$. 527-4532
CHOISI TON MASSEUR 527-6532

DERECK 24 ANS
277-5366

EMMANUELLE 24 ans
982-6595

EVE te reçoit de 11h à 20h au 10180 Lajeunesse, Mtl, 257-9082

HAUT DE GAMME
Marie Christine. 968-2365

JEUNES et élégantes. Hôtel, motel, domicile. 945-4098

JOLIE MASSEUSE
388-4236

LES 15 plus beaux masseurs, 6' musclés, bronzés, couples. 493-4633

LINDA 497-6036
24 H. - SATISFACTION GARANTIE

MANNEQUIN professionnel, pour bon massage, Sébastien, 982-9068

MASSAGE STYLE ITALIEN
par jeune homme. Pino 523-3806

440 ESCORTES MASSAGES RENCONTRES ET AUTRES

MASSEUR 50 ans pour hommes. Guy, 523-9420.

ON RECHERCHE dame de compagnie pour accompagné V.I.P. Beauté et grande distinction. Lun. au ven. 9 à 17h. 923-4395

PENELOPE jolie rousaine l'invite. 287-7439

RECHERCHE, jeune homme bi début vingtaine, par homme trentaine. Gai s'abstenir. 381-3533.

Sylvie
528-9727

SAUNA Verdun. 5785 ave Verdun. Week-end 24/24. A/C. 769-6034.

440 ESCORTES MASSAGES RENCONTRES ET AUTRES

TU ES stressé? Tu veux relaxer, appelle-moi. 257-0913

UNE JOLIE demoiselle sera chez toi. 594-6834. 24h. Engageons.

450 DIVERS

REMERCIEMENTS à un inconnu. D'après l'incident fâcheux, qui est survenu à mon bébé. Au Vieux-Montréal, dimanche 2 juin dans l'après-midi. Je remercie sincèrement ce jeune inconnu, au short blanc, qui s'est proposé courageusement. Il lui a effectué sauver la vie! Nada Dabbous, 934-5509

Compagnes Compagnon

403 COMPAGNES, COMPAGNONS

A ce monsieur gentil, libre, 50 ans et plus, qui cherche une compagne attrayante, sensible, enjouée, aimant la nature, soirées romantiques, poli. Ecrivez-moi S.V.P. C.P. 574 St-Lambert, J4P 3R8.

A celle désirant connaître stabilité, tendresse, dialogue, avec homme 5'11" 160lbs, professionnel. Ecrire C.P. 582, Station A, Mtl, H3C-2T6.

A celui qui ne fréquente pas les bars de rencontre. Femme divorcée, jolie, sophistiquée, raffinée, saine int./ext., très sélective, mince, 5'5" (115 lb), cultivée, rieuse, très sportive, goûts variés, jeune quarantaine, apparence jeune. Désire rencontrer BEL homme, professionnel ou homme d'affaire, divorcé (libre), 45-50 ans, 5'10" +, mêmes affinités, sans problèmes financiers, sensible, capable de romantisme, sens de l'humour, non-fumeur. Photo appréciée. Drogués, alcooliques, aventuriers s'abstenir. Ecrire à: La Presse réf. 05890, C.P. 6041 Succ. A, Montréal, Qc. H3C 3E3.

A cette très jolie demoiselle int./ext. qui est sélective tout comme moi, entre 25 et 30 ans, non-fumeuse, sans enfant, désirant rencontrer professionnel, homme d'affaire 34 ans, 6'2", mince, très bien dans sa peau, je vous offre les mêmes qualités que je vous demande. Photo appréciée. C.P. 1641, succ. St-Martin, H7V 3P8

A la recherche d'une jeune femme (25-40 ans), distinguée et autonome, qui serait d'abord une amie et une confidente, qui pourrait charmer un jeune homme professionnel de 32 ans, libre et de belle apparence. C.P. 761, succ. St-Laurent, H4L 4W2

A CELLE qui est libre, jeune de coeur, de corps et d'esprit, dans la cinquantaine, affectueuse, sincère, distinguée, sportive, sociale, financièrement et physiquement autonome, fais-moi signe. Mon poids 165 lbs, 5' 8", cheveux gris, avec les mêmes critères demandés. Ecrire La Fresse, Réf: 05849 C.P. 6041 Succ A, Mtl. H3C 3E3.

A LA RECHERCHE d'une femme distinguée, belle personnalité, entreprenante, sportive, douce, sensuelle, pour professionnel, 45, dynamique, chaleureux, raffiné, sportif, aimant la nature. C.P. 1293, Place du Parc, H2W 2R3.

A LA RECHERCHE de son pendant masculin... Petite jeune femme femme 40, professionnelle et autonome, mère à temps partagé, bien dans sa peau et dans sa tête, créative et débourdie, un peu sportive, pouvoir d'écoute et de dialogue développé. Alors, ce pendant?... C.P. 871, Outremont, Québec, H2V 4R8

AIMERAIS connaître femme chaleureuse, sensuelle, passionnée. Homme 50 ans, 5'9", 150 lb, très distinguée, affectueux. Désire partager vie intime chaleureuse d'un foyer, avec amour, tendresse, caresse. Photo souhaitée. C.P. 4188, Succ. Westmount, H3Z 3B6

ALAIN, du 26/12/49, suis intéressée à te rencontrer pour aménagement affectif. Envoye-tes coordonnées: La Presse réf. 05890, c.p. 6041 succ. A, Mtl. Québec, H3C 3E3.

AMOUREUSE, coquine, drôle, équilibrée recherchée par jeune homme 35 ans, marié et discret. C.P. 5369, succ. B, H3B 4P1.

ARTISTE, bel homme, tendre, 33 ans, cherche belle de jour, sensuelle, plutôt mince, 20 à 30 ans. C.P. 22, succ. L.D.R., Laval H7N 4Z2.

ARTISTO-intello rigolote, 38 ans. Rabelaisienne ronde et belle, chaleureuse, humaniste et loyale. Aime lecture, cinéma, vélo, natation. Fume. Rêve d'un ami-amoureux doux, un peu fou, sensible et pas trop mince. C.P. 433, Succ. Beaubien, Mtl H2G 3E1.

ATTRAYANT rentier, début cinquantaine, souhaite connaître compagne même situation. But: amitié et voyages. Téléphone et photo appréciés. Ecrire La Presse réf. 05892, C.P. 6041 Succ. A, Montréal Québec, H3C 3E3.

ATTRAYANTE et attachante, x 41, 5'4", 112lb, désire rencontrer homme séduisant, communicatif et brillant, La Presse, réf. 05889, C.P. 6041, succ. A, Mtl, H3C 3E3.

AU FÉMININ, jolie, joyeuse, libre, 62 ans, cherche retraité, libre, à l'aise, bilingue, éduqué, dégourdi, aimant voyager. C.P. 2800, Succ. B, Longueuil J4L 4G7

BEAU jeune homme de 23 ans, aux yeux bleus, 6'1, 165 lb, recherche jeune fille, belle, simple et sérieuse, qui aime la plage, le cinéma et sportive, pour but sérieux. Tel. et photo si possible. La Presse réf. 05890, C.P. 6041 Succ. A, Montréal,Québec, H3C 3E3.

BEL homme de 40 ans, célibataire à l'aise, recherche compagne occasionnelle, 25 à 30 ans, pour combler ses rêves. C.P. 274, Ville Mont-Royal, Qué. H3P 3C5.

BIENTOT à la retraite! Professionnelle, 52, chaleureuse, douce, autonome, simple, aimant nature, vie culturelle, voyages. Recherche compagnon, en amour avec la vie. C.P. 721, C.S.L. H4V 2Z3.

BLOND, bel homme, 33 ans, marié, désire compagne pour rencontres d'après midis et soirées occasionnelles, avec qui établir une relation tendre et sensuelle, l'offre douceur et amitié, discrétion assurée, photo appréciée et disponible sur demande. C.P. 495, Pierrefonds, Que. H9H 4M6

BONJOUR! Si tu es prêt(e) pour le grand voyage et souhaites une compagne, écris-moi. Il faudrait que tu apportes l'équipement pour les deux. Ceci est très sérieux et urgent. J'attends impatiemment ta réponse à C.P. 872, Succ Snowdon, Mtl, Qué., H3X 3X9

BRUNETTE, 52, 37", 134 lb, libre, belle apparence, non fumeuse, active, aime cinéma, théâtre, musique, badmington, marche, voyages, soupers tête à tête, recherche compagnon compatible pour relation stable. C.P. 214, succ. Duvernay, Laval, H7E 4P5.

CALINEUR libre de 43 ans avec fourmis dans les doigts, recherche femme sentimentique et romantale pour partager bons moments de la vie. J'aime la nature, le golf et la simplicité. A bientôt! C.P. 234, succ. Verdun, H4G 3E2

CÉLIBATAIRE, 36 ans, sérieux, franc, honnête, bon emploi, non-fumeur, recherche femme 30 à 37 ans, libre de tout. Si tu aimes les grands espaces verts, tu es la bienvenue. Je demeure région Côte-Nord, réponse assurée. Ecrire à: La Presse réf. 05864, C.P. 6041 Succ. A, Montréal, Qc. H3C 3E3.

CÉLIBATAIRE, 26 ans, professionnelle, sportive et dynamique, cherche homme 27-35 ans, non fumeur, avec les mêmes affinités, pour but sérieux. Ecrire C.P. 283 Succ. Duvernay, Laval, H7E 4P5.

CINQUANTENAIRE, universitaire, grand, mince, cherche femme sensible, douce et mince, pour relation stable et unique. Réponse assurée si numéro téléphone et lettre explicite. La Presse réf. 05882, C.P. 6041 Succ. A, Montréal Québec, H3C 3E3.

CULTIVE libre, charmant, noblesse de coeur, goûts éclectiques, mélomane, amoureux de la nature, Européen, jeune cinquantaine, cherche femme sensuelle, élégante dans sa simplicité pour partager loisirs, tendresse et émotions dans une relation enrichissante en fuyant la médiocrité et vulgarité. Boîte 903, Outremont H2V 4R8

DAME cherche homme français, pour relation sérieuse seulement. Ecrire à La Presse, réf. 05871, C.P. 6041, Succ. A, Mtl H3C 3E3

DAME 50 ANS, veuve, taille moyenne, aimant tout de la vie, cherche compagnon autonome, pour partager quotidien sans histoire. La Presse ref. 05896, C.P. 6041 Succ. A, Mtl, Qc. H3C 3E3.

DEESSE du charme et du plaisir, recherche compagne, plaisir absolu et sans frontière. Téléphone seulement. Ecrire à: La Presse réf. 05883, C.P. 6041 Succ. A, Montréal Québec, H3C 3E3.

ECLECTIQUE? Aimez-vous Mozart, le jazz, la littérature, les spectacles, le tennis? Homme d'affaires de très grand calibre, célibataire, élégant, quarantaine, musicien, sportif, ancien professeur d'université, désire rencontrer femme 32-40 ans, élégante, raffinée, cultivée, possédant joie de vivre et sentiment d'exaltation face à la vie et ses limites infinies. Je suis le reflet des qualités que je recherche chez une compagne. Photo et tél. s.v.p. C.P. 901, Succ. B, Montreal, Qué., H3B 3K5

EDITION SPECIALE: jolie femme, souriante, à la voix de velours, 50 ans paraît 47, taille forte, 5'6", qui malgré ses rondeurs est de toute splendeur! Aimerait rencontrer gentil homme de 5'10" et plus pour relation remplie d'amitié, tendresse et qui sait... Tél. apprécié. C.P. 174, Succ. Jean-Talon, H1S 2Z2.

ENVOUTANTE sirenne de 26 ans, très sophistiquée, svelte et féminine, spécialiste de la santé, aimerait s'épanouir auprès d'un véritable gentleman navigateur. Photo et tél. appréciés. C.P. 514, Succ. Westmount, Qué., H3Z 2T6

ETES-VOUS une femme d'environ quarante ans intéressée à un style de vie différent, aimant voyager (propre yatch, avion , ect.) découvrir et inventer? Doit être intéressée par de nouveaux horizons. La Presse réf. 05604, C.P. 6041 Succ. A, Montréal Québec, H3C 3E3.

ETUDIANT universitaire, 24 ans, yeux bleus, cheveux chatains, 5' 9", mince, aimant le sport, recherche une jeune fille simple et sincère de 19 à 28 ans, pour but sérieux. La Presse, réf. 05878, C.P. 6041, succ. A, Mtl, H3C 3E3.

FEMME 45 ans, 5'3", mince, séduisante, libre et autonome, équilibrée, active, douce et chaleureuse. Desire rencontrer homme d'affaire ou professionnel libre de 43 à 51 ans, belle apparence, honnête pour relation d'échange et de partage. La Presse réf. 05885, C.P. 6041 Succ. A, Montréal Québec, H3C 3E3.

FEMME de 36 ans recherche relation sérieuse, avec homme affectueux, très doux, calme, revenu monétaire suffisant, voulant un enfant à plus ou moins longue échéance. Ecrire à La Presse, réf. 05886, C.P. 6041, Succ. A, Mtl H3C 3E3

FEMME libre début de la cinquantaine, simple et honnête, recherche compagne pour partager, sorties, sport (vélo) et petits voyages La Presse réf. 05844, C.P. 6041 Succ. A, Mtl Québec, H3C 3E3.

FEMME 28 ans aimerait vivre sorties agréables avec bel homme, 33-38, 5'10 et plus, 170 et plus, à l'aise, qui partage le même désir de quitter sa solitude. Réponse assurée si photo et tél. But sérieux. C.P. 454, St-Bruno, J3V 5W1.

FEMME 33 ans, 2 enfants, blonde, 5'4", 120 lb, recherche homme québécois, libre, mature, belle personnalité, belle apparence, facilité avec enfants, 30 à 50 ans. C.P.463, St-Michel, H2A 3N1

FRANÇAIS, très bel homme, 48 ans, 6'2", caractère et intelligence patnius, hyper sympa, isolé, professionnel de la vie active, recherche une équivalence très belle et le reste. Photo et téléphone. Ecrire à: La Presse, réf. 05837, C.P. 6041, Succ. A, Mtl. Québec, H3C 3E3.

GENTIL professionnel en sciences, 31 ans, 5'9", belle apparence, intéressant, équilibré, authentique, honnête, comique, sportif, non fumeur. Recherche jeune femme (-de 33), assez similaire et croyant aux valeurs traditionnelles. C.P. 651, Succ. C.D.N., Mtl, H3S 2V4.

GRAND, mince, instruit, non conventionnel, doux et collant, 52. C.P. 439, succ C, Mtl, H2L 4K3.

HAUT DE GAMME féminin, cherche complice 45 +, libre, non-fumeur, La Presse réf. 05902, C.P. 6041 Succ. A, Mtl Québec, H3C 3E3.

HOMME anglophone, 27, 6', 190 lb, professionnel, sportif, aime le vélo, longue marche, etc. Désire rencontrer femme pour améliorer conversation française et peut être plus. B.P. 531, Succ. B, Montréal, Que H3B 3K3.

HOMME avec 1 enfant 11 ans, partagerait chalet avec non-fumeuse, C.P. 645, Succ R, H2S 2L1.

HOMME d'affaires de 50 ans, 5'10", 180 lb, non fumeur, homme de coeur et de sentiment, aime tout ce qui est beau, désire rencontrer femme libre de 35 à 50 ans, mince, grande ou petite, non fumeuse, douce de caractère et affectueuse. Photo et no. de tél. Ecrire à: La Presse réf. 05866, C.P. 6041 Succ. A, Montréal, Qc. H3C 3E3.

HOMME d'affaires, 44 ans, beau physique, belle apparence, à l'aise financièrement, désire gâter jeune femme, elle doit être belle et séduisante, pour une relation stable, écrire avec photo et tél. à C.P. 233, Cartierville, Mtl H4K 2J5.

HOMME d'affaires divorcé, demeurant sur la rive sud de Mtl, libre, mi-quarantaine, 6 pi, 195 livres, recherche femme libérée, avec ou sans enfant, pour relaxation et plaisir mutuel. But amical et qui sait? Réponse plus rapide avec photo. La Presse, réf. 05893, C.P. 6041 Succ. A, Mtl H3C 3E3

HOMME d'affaires, 42 ans, recherche femme entre 30 et 40 ans, belle apparence, but sérieux, autonome, à l'aise, avec photo. Ecrire à: La Presse réf, 05901, C.P. 6041 Succ. A, Montréal Qué., H3C 3E3.

HOMME libre, 43 ans, pas trop moche ni trop beau, recherche complice, amie, amante, bien dans sa peau et son moi, pour profiter à deux des bons et moins bons moments de cette vie, aventurière, alco, droguée et profiteuse s.v.p. changer de colonne. Photo si possible et description sommaire. La Presse, réf. 05856, C.P. 6041, succ. A, Mtl, H3C 3E3.

HOMME marié recherche copain pour amitié. La Presse réf. 05855, C.P. 6041 Succ. A, Montréal,Québec, H3C 3E3.

HOMME marié, très séduisant, désire compagne discrète pour relation stable, fondée sur l'intimité et le dialogue. Tél. si possible à C.P. 5434, succ. B. Mtl. H3B 4P1.

HOMME quarantaine, 5'10", 175 lb, sportif plein-air (voile), aimerait rencontrer femme sportive, préférence pour les petites femmes. C.P. A-8, St-Paul Ile-aux-Noix, J0J 1G0.

HOMME simple 47, doux, honnête, cherche amie jolie, jeune, autonome. C.P. 1435, Du Parc, H2W 2R4

HOMME CÉLIBATAIRE, sans enfant, 33 ans, grand, brun, aimant les arts, spirituel, sentimental, recherche femme entre 25 et 35 ans, avec ou sans enfant, ayant les mêmes goûts, pour relation sérieuse. Photo souhaitée. Ecrire à: La Presse réf. 05841, C.P. 6041 Succ. A, Montréal, Qc. H3C 3E3.

HOMME 32 ans, grand et mince, sobre, doux, sincère, belle apparence; emploi stable, auto, aimerais femme sans enfant. Ecrire à: La Presse réf. 05861, C.P. 6041 Succ. A, Montréal, Qc. H3C 3E3.

JE recherche une complice intègrale pour une relation stable, saine, épanouissante et pour faire un enfant. Professionnel, 46 ans, sensible, responsable, apparence agréable. Aime l'humour, la nature, goûts diversifiés. Tu as du style, du charme, de la culture et tu es professionnelle. La Presse réf. 05891, C.P. 6041 Succ. A, Montréal Québec, H3C 3E3.

JEUNE demoiselle de 27 ans, 5'1" recherche grand jeune homme (30 +), tendre et spirituel, qui saura l'apprivoiser avec humour et sincerité. Evoyez billet doux au soin de: La Presse, réf. 05858, C.P. 6041, Succ. A, Montréal Québec, H3C 3E3.

JEUNE grand-maman autonome, éduquée, sens de l'humour, physique agréable, aimant musique, lecture, écriture, peinture, souper à la chandelle, dîner sur le pouce, marche dans le bois, rêverie à la mer. Recherche noble chevalier, 57-63 ans, non fumeur, universitaire, en grande forme, décidé à vivre le prochain quart de siècle dans l'amour, l'harmonie et un brin de folie. La Presse réf. 05897, C.P. 6041 Succ. A, Mtl, Qc. H3C 3E3.

JEUNE homme célibataire, 31 ans, possédant belle personnalité, professionnel, aimerait rencontrer jolie jeune fille dans un but sérieux. Photo, description et tél. appréciés. Ecrire à: C.P. 35043, Succ. 1221 Fleury est, Mtl. H2C 3K4.

JEUNE homme, 29, 5'4", 130lb, sens de l'humour, aime tennis, resto, ciné, week-end sur voilier, cherche jolie compagne bien dans sa peau, La Presse, réf. 05895, C.P. 6041, succ. A, Mtl, H3C 3E3.

JEUNE homme, 34 ans, marié, désire femme entre 35 et 50 ans, pour rencontres occasionnelles. Ecrire avec photo et # tel. à B.P. 143 Roxboro, Québec, H8Y 3E8.

JEUNE HOMME, passionné de tennis et de planche à voile, recherche compagne semblable, 25 ans et plus. Ecrire à La Presse réf. 05857, C.P. 6041 Succ. A, Montréal Québec, H3C 3E3.

JEUNE homme 27 ans, 5' 9", 150 lbs, genre universitaire, imbécile, recherche compagne genre intelligente pour compatibilité. La Presse Réf: 05865 C.P. 6041 Succ. A Montréal H3C 3E3.

JOLIE femme authentique, fin trentaine, 5'3", 118 lb, sans enfant, fonctionnaire, universitaire, non-fumeuse, cherche professionel, 34 -42 ans, pour relation basée sur de vraies valeurs, C.P. 14, Succ. Champlain, Lasalle, H8P 3H9

JOLIE gastronome, 38 ans, 5'6", 130 lb, recherche magret de canard, tendre et raffiné, à déguster avec un bon bordeaux, le canard doit être bien balancé (psychologique et physique), ne pas se prendre au sérieux (humoriste, émotif), et savoir se présenter (photo et # tél.), C.P. 293, Notre-Dame-de-Grâce, Mtl, H4A 3P7.

JOLIETTE, femme de 44 ans, cherche homme, beau intérieurement, qui apprécie la communication, le dialogue, la franchise et l'honnêteté. Ecrire à: La Presse réf. 05877, C.P. 6041 Succ. A, Montréal, Qc. H3C 3E3.

LA VIE DE COUPLE, la famille, les enfants, le bonheur dans les petites choses du quotidien, c'est ça qui compte pour moi. Professionnel 36, 5'7", 155 lb, allure jeune et sportive, dynamique, optimiste, prospère, sobre, non-fumeur, papa d'un garçon de 4 ans garde partagée. Désire relation fondée et enrichissante, avec femme MINCE, mère de famille, ayant mêmes qualités. Réponse assurée. C.P. 621, Succ. Jean-Talon, Mtl. H1S 2Z5.

MALE, grand, relax, franc, plaisant, laissant la quarantaine, préfère plages, bateaux, natation. Recherche compagne. B.P. 12, Beaconsfield, H9W 5T6.

OFFRE UNIQUE à femme exceptionnelle. Homme d'énergie à combler. Ouverture aux extravagantes d'allure, d'intelligence, de talent et de sensualité. Pas d'exigence quant à la langue et à la couleur de la peau. Femme affirmée quelque soi son âge recevra considération. Ecrire à: La Presse réf. 05903, C.P. 6041 Succ. A, Montréal, Qc. H3C 3E3.

PAPA de 34 ans avec sa fille de 4 ans, recherche femme âgée de moins de 33 ans, équilibrée, autonome, de belle apparence, pour relation stable. Ecris-moi pour plus de détails. La Presse, réf. 05846, C.P. 6041, succ. A, Mtl, H3C 3E3.

POETE en herbe, en neige, en terre ou en eau, beau tout le tour... Si tu m'écrivais. Mon coeur et mon corps ont 35 ans. Intelligente. J'aime: sports de silence, parler, me gaver de lecture, d'écriture, voyager, jardiner, étudier. En rêve: le monde à la carte. Ecrire à: C.P. 1461, Lapocatière, G0R 1Z0.

PROFESSIONNELLE, divorcée, 40 ans, 5'2" 130 lb, allure jeune, sportive, honnête, stable, spontanée, sociable, laviale, aime la nature, les arts, la psychologie, l'ésotérisme; cherche homme 35-59 ans, avec les même affinités, en plus le sens de l'humour. Ecrire à: C.P. 122, V.M.R. H3P 3B9.

PROFESSIONNELLE, autonome, féminine, bilingue, 5'3", 110 lb. AIME ski, planche à voile, voyages, arts, soupers à la chandelle. CHERCHE: professionnel qui veut évoluer dans relation de respect et douce complicité, 39 à 47 ans, j'apprécie les grands hommes. Ecrire à: La Presse réf. 05868, C.P. 6041 Succ. A, Mtl, Qc. H3C 3E3.

PROFESSIONNEL exigeant, en quête d'amour, recherche femme féminine, attirante, pour être plus tendre et...C.P.705, V.M.R. H3P 3G4

PROFESSIONNEL 56 ans, 5'8", 150 lb, libre, cherche compagne mince, sympa, (36 à 46 ans) pour partager voyages, tennis, voile, ski, condo en Floride et à St-Sauveur, le tout arrosé de musique et de vin. La Presse réf. 05888, C.P. 6041 Succ. A, Montréal Québec, H3C 3E3.

PROFESSIONNELLE, infiniment douce, ayant acquis son autonomie, recherche homme, grand, mi-quarantaine et plus, vrai, viril, authentique, cultivé, universitaire ou équivalent, affectueux et sachant l'exprimer, intelligent serait un atout supplémentaire. Photo récente. Louise, La Presse réf. 05872, C.P. 6041 Succ. A, Montréal Québec, H3C 3E3.

PROFESSIONNEL, début quarantaine, à

TRANSPORT ET VÉHICULES AUTOMOBILES

AUTOBAINES

550 AUTOS A VENDRE

CHRYSLER Dynasty LE 1990, 33 000 km, tout équipée, 12 000$. 695-6380 avants 17h.

CHRYSLER GTS Premier 86 Turbo, pneus d'hiver, équipée, excellent, 5 500$. 442-1271 soir

CHRYSLER LeBaron GTS 88, 2,5 aut., air, tilt, garantie Chrysler TOUCHETTE AUTO 526-6691

CHRYSLER LeBaron convertible 88, turbo, rouge, top noir, ordinateur de bord, 4 pneus neufs, 12 000 $ 747-5499.

CHRYSLER LeBaron 84, aut., moteur 2.6, 145 000 km, 676-4411.

CHRYSLER LeBaron 85, air, pneus neufs, 77 000 mi, tout équipé, 2800 $, privé. 334-5367

CHRYSLER New Yorker 85, Turbo, équipée, propre, 34000$. 596-1833

CHRYSLER New-Yorker, 84, 4 portes, tout équipée, toit ouvre, Garage Carrefour 658-1701,

CHRYSLER New Yorker 1987, anti rouille,spécial 6500 $. 653-8201.

CHRYSLER NEW YORKER 88 Landau, 69 000 milles; tout équipée, sièges cuir Crossmark, prix 8 500$ négociable, 655-7957.

CHRYSLER NEW YORKER LANDAU 89, 15,000 milles, tout équipée, état neuf, plaine garantie, 762-1000

CHRYSLER SE Voyageur 86, V4, 56,000km, air, cassettes stéréo, "cruise control", 2 pneus neiges, 8 400$. 276-3922

CITROEN DS 72 man. très bon état, 4 000$, 279-5490

CITROEN SM Massaretti 1972, excellent condition. 274-6370.

COLT DL, 1985, 5 vit., 82 000km, particulier, 2150$. 644-1462.

COLT 200 GT 89 avec air, blac. Auto Pattermann 461-2544

COLT 200 GT, '90, 19 000 km, 8 800 $ négociable, 328-4978 soir

COLT 200 - Summit 4 portes, 1991, neuve, à partir de 9995$. LaSalle Jeep Eagle 595-5995

COLT 200, 1990, 5000 km, 5 vit., garantie transférable, 435-5995

COLT 200, 89, 4 portes, 44 000 km, A-1, 5 vit., 7,500 $, 588-3525, soir

CONVERTIBLE Dodge-600, 84, blanc, impeccable, 5 900$, 271-7500.

CORDOBA de luxe-81, 2 tons, 85 000km, 1495 $, 334-9771

CORSICA 88, V6, aut. 4 portes.Honda Terrebonne, 477-0555

CORSICA 89, V-6, air, 32 000 km, 10 500 $, bur: 689-4000- 366-9621

CORVETTE '78, super aubainel 8 900 $. Echange accepté. Marler Auto 644-2409

CORVETTE convertible 1988, cuir, impeccable, special 27 600 $. Liquidation D'Autos Montréal OUVERT SAMEDI! 633-4487

CORVETTE modifiée 81, 38000$. Chevy Van'89, 8 000$. 819-474-5680.

CORVETTE rouge 1986, aut., 69 000 km, 21 500 $, 418-688-3181.

CORVETTE 1964, excellent état, 25 000$. 514-378-4418

CORVETTE 1984, 66 000km, rouge, tout équipée, condition A1, 13 900$. Guy 625-8517.

CORVETTE 1990, noir, impeccable, 22,000 km, Auto Mondial 733-6993

CORVETTE 77 blanche, L-82, aut. tout équipée, air, t-top vitré, A-1, doit vendre, 632-9800

CORVETTE '79, 350, aut., A-1, super droite, rouge, int. blanc, son blaupunkt, 12 000$, évaluée 15 000$, à Deison, René, 635-3150.

CORVETTE 80, blanche, jamais sortie l'hiver, 76 000 km, coût du moteur 12 000 $, le tout pour 15 000 $, Daniel: 1-742-2177.

CORVETTE 90 convertible, blanche, CD, particulier. 625-6774

CUTLASS Ciera 1985, 2 portes, 74 000 km, 4600 $, 945-3581

CUTLASS Supréme Oldsmobile 90, modèle de luxe, noir/gris, 8 portes, 12,000 milles. Garantie 3 ans. Doit vendre, $16,500 demandé. Faites une offre. Ms Lévesque ou Ms Mclean, 279-7355.

DATSUN 200 SX 1981, bonne condition, 5 vit., 1 275$. 325-9197

DATSUN 240 Z, 1973, bonne condition, moteur A-1, 2,000 $. 274-3735 ou 272-1222.

DATSUN 310GX, 1983, man., 4 portes, 300$. 337-6249.

DAYTONA CS 84, noire, équipée, urgent. Pierre 585-2360; 1-431-2823.

DAYTONA ES 89, man., 5 vit., t-top, air, élect., 9000 $. Après 19h: 384-8438, 471-3758.

DAYTONA 87, aut., 34,000km, 6 200$. 967-5414, 227-5558.

DELOREAN 81 Aut., 21 000 mi, 16 800 $ ferme. 843-5763

DODGE Aries 83, Station, très propre, après 18 h: 270-0578.

DODGE Aries '85, A-1, pas roulite, 3500$ discutable. 725-8640

DODGE Aries, 85, aut., 4 portes, bijou, 2 300$, 681-4272, 953-1175.

DODGE Caravan, '89, 29 400km, 4 cyl., 2.5l, A1, 721-3088 après 16h.

DODGE Caravan SE 88, 4 cyl., bleue, 94 000 km, excellent état, 9 900 $ ou possibilité contrat de location, 735-7317.

DODGE Charger, 1984, blanche, 3 portes, transmission aut., fière allure, très propre, 95 000km, 2 800$ prix négociable. 661-6146.

DODGE Charger 85, 2 portes, aut., bonne condition, 73 000km, 1 800$. 421-7053.

DODGE Charger 84, aut., 3 portes, prix négociable, 321-9288.

DODGE Charger 85, aut., 87 500km, aubaine, 445-9196, 521-6219

DODGE Colt turbo 87, couleur rouge, man. 5 vit. impeccable, spécial 4495 $. JF Mangin 622-7484

DODGE Colt 100 E, 1989, man., 4 250$. Lemieux Auto 477-5568.

DODGE GR Caravane 88, air, 6 cyl, ensemble remorquage, 64 000km, balance garantie, 14,500$. 678-2618

DODGE Lancer 86, 53 000 km, aut., 4 portes, excellente condition, cause départ, négociable, 522-8062.

DODGE Mirada 82, 2 portes, aut., 650 $, discutable, 523-5192

DODGE Omni 1987, A-1, aut., très propre, 52 000 km, 4000 $ TPS incluse, 366-0139

DODGE Omni 85, 4 portes, aut. bon état, 86-000km, 2 500$. 659-6452

DODGE Omni, '87, 68 000km, aucune rouille, 4 000 $; 656-0016.

DODGE Shadow '88, 4 portes, bak ice de garantie, 462-4624

DODGE Shadow 87, 4 portes, aut., très propre, Robert 622-5212.

DODGE Shadow 1989, aut., 4 portes, mag, garantie, 63 000 km, 5 950 $ ferme. 592-5007; 441-4102.

DODGE Spirit 90, V-6, air, toute équipée, 11,700 $. 637-4618

DODGE Van 82, aut., V-8, 1500 $, soir: 641-0766, jour: 389-2570

DODGE 2000GTX 89, 5 vitesses CONCORDIA AUTO 273-2373

DODGE 600 84, 5 portes, aut., très propre, spécial 975 $, 524-0807.

DODGE 600, '84, moteur refait a neuf, 1500 $, 655-8001

DYNASTY, 90, V6 aut., air, original, garantie Chrysler TOUCHETTE AUTO 526-6691

EAGLE Premier 1988 tout équipée, A1, 50,600km, 11,500$. 1-229-3405

EAGLE Premier LX '88, aut., beige, 69 000 km, excellente condition, 4cyl 4 Cylindres. 678-0971

EAGLE Summit, 91, pour sa fiabilité, à partir de 9995$. LaSalle Jeep Eagle 595-5995

EAGLE Vista 91, pour son économie, à partir de 7900$. LaSalle Jeep Eagle 595-5995

EAGLE 2000, GTX 91, prestige abordable. LaSalle Jeep Eagle 595-5995

ESCORT '84, 5 vit., 4 portes, 1000 $. 641-0395

ESCORT '85, 4 portes, aut., servo, 105 000 km, A-1, 1600 $ TPS inclus. Inter Save 322-1904, 984-1026

ESCORT 1989 LX, aut. CHARTRAND FORD: 382-4020

ESCORT, GL 87, 72,000km, impeccable, balance garantie Toyota, nombreuses pièces neuves, 8 pneus, 3,900$, 486-3450

EUROSPORT '87 CL, tout équipé, 4 portes, parfaite condition, 7 200$, 466-4496

EXCEL GXL 90, 64 000km, 5 vit., 9000$ ou à discuter, 661-0432.

EXCEL GLE Berline 4 portes 1990, automatique, 27,700km. Yves DESMEULES HYUNDAI 668-6393

EXCEL 88, 4 portes, toit élect., 66 000 km, très bonne condition, 3 300 $, charcoal, 523-5612.

EXCEL 88, 4 portes, air, blanche, aut., très propre, 2600 $. 383-4349.

FERRARI Mondial 1982 coupé, rouge & tan, 23 000 mi, toit ouvrant, parfaite condition, 46 900$ U.S. (305) 351-0631

FERRARI 328, GTS, 86 achetée neuve mars 87, 22 000 km, impeccable, pas d'appels inutiles, prix ferme 105 000 $, 326-5660, 661-0657.

FESTIVA 1989, 5 vit. CHARTRAND FORD: 382-4020

FESTIVA 90, autom. 32 000 km. Auto Pattermann, 461-2544

FIAT Spider 81, mécanique A-1, 5 000 $, 647-1746, 641-9405.

FIERO GT 86, rouge, aut., 64 000 km, pneus neufs, A-1, aubaine. 6 800 $, femme propriétaire, Suzuki Sorel Tracy, demander Martin ou Jean 1-742-2777.

FIERO SE 84, 100 000km, 4000 $. 969-2160.

FIERO 1984, 4 cyl., man., bijou. Carrousel Auto 674-6215

FIERO 86, très bon état, 282-5541 ou 692-2358.

FIERO 86, 2M4, 5 vit., 70 000 km, très propre, 259-6248.

FIERO 87, 87 000km, comme neuve, 6 000$. 352-6240.

FIREBIRD '87, 5 vit., V6, tout équipée, sauf air, T-Top, 80 000 km, 6 500$, 652-7487

FIREBIRD 84, V-6 aut., air, peinture originale. 2 600 $. 748-0086

FIREBIRD 85, V6, parfaite condition, 3,500 $, 112,000 km, 326-3027.

FIREBIRD 89, blanche, V-6, 5 vit., option T-A, 11 500 $, 819-879-6781

FIREFLY '89, aut., 59 000 km, 6495 $. Ville-Marie Suzuki: 598-8666

FIREFLY 890, aut., 28,000 km, garantie totale jusqu'à 80,000 km, $6,995. CHASSE TOYOTA 522-6344

FIREFLY 1989, 68 000 km, aut., 4 portes, garantie, 5800 $, 623-3532

FIREFLY 88, 4 portes aut., 57,000 km, $4,995 CHASSE TOYOTA 522-6344

FIREFLY 90, 23 000 km, toit ouvrant, radio, 6 900$. 430-5608

FIRENZA 86, 4 portes, aut., servos, impeccable, 3 495 $, 655-9265.

FIRENZA 86, 3 portes, "servos" garantie. Carrousel auto, 674-6215

FORD Aerostar 90, Cargo, aut., financement 5.9 % 48 mois, Garage Carrefour, 658-1701.

FORD Mustang, LX, 86, aut, toit, 3 500 $, 485-1760, Auto Martin

FORD Escort 85, familiale, man., 5 vit., 1350 $ ouvert, 382-9939

FORD Escort '85, 2 portes, 5 vit., 100 000 km, 1200 $. 374-6905

FORD Escort LX, 88½, 3 800 $. 659-4801.

FORD Escort GL 87, 4 portes, aut., 29,000 km, garantie sept 92. CHASSE TOYOTA 522-6344

FORD ESCORT 84, 69 000 km, impeccable. 1500 $. 494-0526

FORD ESCORT GT, 88, superbe.Honda Terrebonne, 477-0555

FORD F-250 '88, diesel 7.3, XLT Lariat, aut., 51 000 km, garantie Ford. EUR-AUTO 431-7209

FORD Ltd 85, 6 cyl., familiale, "contry squire", vitres et miroirs électriques, 97 000 km, excellente condition, à voir, 3 900 $, 468-7379, 679-1683.

FORD Merkur XR4TI '86, bleue, 2 portes, aut., 76 000 km, garantie. Mil 4 Cylindres. 678-0971

FORD Probe LX 90, 6 cyl., gr, 21,000 km. Après 16h 725-0145.

FORD Ranger '87, 4x4, V-6, aut., impeccable, 70 000 km. Mil 4 Cylindres. 678-0971

FORD T.B: Elan 84, équipée, air, noire, 3250 $. 596-1833

FORD Taurus familial 89, V6, air, équipé, garantie, 9900 $, 945-4929.

FORD Taurus GL 1987, tout équipée, balance de garantie, comme neuve, 5995 $. 622-7484. JF Mangin

FORD Taurus, 1987, familiale, 120 000km, excellente état, bien équipée, 5 400$. Jour 522-2396.

FORD Tempo 1984, aut., 2 portes, air, radio am fm cassettes, 97 000 km, très bonne condition, 2500 $ discutable. 663-9720 soir

FORD Thunderbird Elan '84, tout équipé, impeccable, Spécial: 3,500$. Leclair Auto 376-2630.

FORD T-Bird LX 89, tout équipée, freins ABS, int. cuir. 12.700$. Marcel 334-1039.

FORD 89 Probe, 25 000 km, aut., propre, Garage Carrefour 658-1701

FOX GL 89, état neuf, balance garantie 7500$. 464-2253, 982-0298

FOX 88, GL, 4 portes, 60 000 km, 5 750 $, très propre, 654-8503.

GOLF diesel 86, 160 000 km, excellente condition, 4 200 $, soir 444-3576.

GOLF diesel '85, excellent état, 3400 $. 624-2653

GOLF 1986, 103 000 km, 5 vit., 4400$, 630-4543

GOLF 88, blanche, peinture neuve, 2 portes, aut., excellente condition, 90 000 km, jour: 384-4230 Lidia, soir: 655-0945.

GOLF 89 aut. 4 pies 31,696km, Yoland NORDEST VOLKS 325-3422

GOLF 89, blanche, 49,000 km, 8 pneus, radio, 5 portes, en très bon état, 8,500 $. 334-9108.

GOLF 90 - 40, aut., air, Reynald Automobiles Niquet inc. 653-1553.

GOLF 91, rouge, 14 000 km, 5 vit., toit ouvrant, radio am-fm cassette, 10 700 $, 731-5079.

GOLF, 1985, noir, 5 vit., diesel, 2 portes, 139 000 km, bonne condition, 4 500 $, 467-5009

GRAND AM LE 90, 2 portes, tout équipée, aut. air, 13 400$. 437-3629

GRAND AM 1988, aut., 51 000 km, bien équipée, 7 500 $. 629-2957.

GRAND AM 87, 4 portes, rouge, tout équipée, 6 500 $. 483-1352.

GRAND AM 87, LE, aut., 66 000 mi, A-1, 6 500 $, 352-9659.

GRAND AM 88 aut. équipée, garantie, 105 000km, 5800$ 623-3532

GRAND MARQUIS 84, équipée, 4 portes, 88 000km, 2 950 $. 525-0982.

GRAND PRIX SE, 1989, tout équipé, + ABS, cuir, toit élect., 24 000 km, jamais sorti l'hiver, après 17h: 585-7671

HONDA Accord EXI 88, aut., 84,000 km, aubaine 9,850 $. 461-0200.

HONDA Accord EXI 1989, 4 portes, Aubaine. B.L. Autos 655-6793.

HONDA Accord LX 1987, aut., air, 4 pneus hiver Pirelli, très propre, 7 400 $, 963-0637.

HONDA Accord, '82, toit, radio cassettes, 1 200 $, 521-1923, (soir).

HONDA Accord EXI 87 aut., 94 000 km, vente rapide 7900$, 363-7278

HONDA Accord LX 88, 5 vit., 2 portes, blanche, 66 000km, 8700 $ négociable. 526-0120.

HONDA Accord 83 et Prélude 82, à vendre ou à échanger. 259-4509.

HONDA Accord LX 83, aut., 4 portes, spécial 1 100 $, 524-0807.

HONDA Accord LX '85, 4 portes, 74 000 km, 5 vit., air, impeccable, 4575 $. 481-0794

HONDA Accord Ltd 1988, tout équipée, blanche, 9 750 $. 682-9080.

HONDA Accord LX 88, 4 portes, tout équipée, air climatisé, vitres teintées, 8000 $. 333-1980.

HONDA Accord EXI 1988, man., 85,000 km, garantie 100,000 km, faites offre. 273-6378, soir 465-3579

HONDA Accord 1983, man., hatchback, 2495 $, 334-7065, 381-0569

HONDA Accord LX 88, 5 vit., 65 000 km, pneus, silencieux, freins neufs, garantie 2½ ans kilométrage illimité. 7 950 $. 272-6709

HONDA Accord LX 89, man., bleue, 18,000$, 844-7988, 627-7939

HONDA Accord '85, LX, aut., air climatisé, 65 000 km, bon état, propre, 5 300 $, 374-6373.

HONDA Accord LX '84, 5 vit., 160 000 km, A-1, 3 800$, 277-5177

HONDA Accord S 1987, 3 portes, 5 vit., toit, A-1, 6 700 $. 937-0452.

HONDA Accord LX 87, aut., 67 000 km, 8 250 $. R. Auto 595-9354

HONDA Accord hatchback 1984, A-1, aut., 75 000 km, 5 950 $, 733-3132, 289-6851

HONDA Accord LX 88, 5 vit. 67500. Echange acceptée. Desmarchais Auto. 946-8062 ou 946-0282.

HONDA Accord, LX, '87, 4 portes, aut., condition A1, 8 000$ ferme, 621-2808, après 17h.

HONDA Accord LX 85, 98 000 km, aut. 4 portes, impeccable, couleur grise, 5200$, 453-4577

HONDA Accord SEI 89, tout équipée, air, toit, cuir, garantie 6 ans km illimité, 45 000km, 15 000$, soir: 671-0898

HONDA Accord '83, 5 vit., "hatchback", 1500 $, 331-5308, 326-6372

HONDA Accord S 1987, 90 000 km, blanche, am fm cassettes, entretien rigoureux, 6 700 $, Paul 952-2083

HONDA Accord LX '82, 2500 $. Inter Save 322-1904, 984-1026

HONDA Accord LX 89, 46 000 km, 10 300 $, 624-3770

HONDA Accord Ltd, '88, tout équipé, garantie, 11 500$, 621-2785

HONDA Accord 84, man., 111 000 km, 2 000 $, 627-9322

HONDA Accord LX 88, aut. 4 portes, jamais accident, impeccable, 9500 $. Tel. 465-2858.

HONDA Accord EXI 88, 91 000km, 5 vit., 9 900$, 591-5820, 668-9641.

HONDA Accord EXI '89, 5 vit., 4 portes, tout équipée, 38 000 km, 13 500 $. 286-2896

HONDA Accord 86, EXI, équipée, aut., comme neuve, 628-2592.

HONDA Accord Exi, 88, 5 vit., air, 95 000km, 9 300$ 5oir 376-3964.

HONDA Accord SEI 89, Edition Spéciale, tout équipée, 39 500 km, 14 900 $, pas TPS. 466-3406

HONDA Accord 1990, EXR, 2 portes, man. 5 vit. 40 000 km, 17 900 $. 646-4397

HONDA Accord EXI, 1987, 40 000 km, 5 vit., 4 portes, toit ouvrant, freins neufs, 8 pneus, très bon état, 10 500 $. 272-8591.

HONDA Accord LX 85, "servos" A1. Carrousseł auto, 674-6215.

HONDA Accord EXI 86, 4 portes, aut., air, toit ouvrant, entièrement revisée, CL Auto 472-5666

HONDA Accord 1987, hatchback, 18 000km, tout équipée, air climatisé, roues en alliage, pneus Pirelli P-6, système de son haute performance, n'a jamais sorti l'hiver, condition impeccable. Prix à discuter. 351-6988 matin ou après 18h.

HONDA Accord 88 atu. 4 ptes 52,125km. Paul NORDEST VOLKS 325-3422

HONDA Accord 82, 4 ptes, aut. $1,575. A.D.N. 625-6943.

HONDA Accord-Prélude 88-87 André, Autos Niquet, 653-1554

HONDA Accord 87 et 88. Automatique. Honda Terrebonne, 477-0555

HONDA ACCORD EXI 87, aut., 4 portes, sable, 94 000 km, prix à discuter, 467-4471, 670-8625.

HONDA ACCORD LX '85, 4 portes, aut., A-1; 2950 $. 430-6776.

HONDA Berline 85, aut., tout vendre. Marchand, 625-4131

HONDA Civic DX 89, 61 000km, 5 vit., 7900$, Christian 661-9447.

HONDA Civic 84, man., 2 portes, 3 450 $. Lemieux Auto 477-5568.

HONDA Civic SI, '91, vert thalli, 10 000km, après 17h 341-1185.

HONDA Civic DX, 88, man, 72 000 km, rouge, 7 700 $, 974-0080.

HONDA Civic GL 86, 4 portes, 89 000km, propre, 5 000$. 491-2401.

HONDA Civic 84, man., 5 vit., extra propre, 106 000 km, 3 700 $, négociable, 471-7357

HONDA Civic DX sedan 1990, man., blanche, 30 000 km, excellent stéréo, comme neuve, 11 000 $. Cause: reçu auto de compagnie. 934-6018

HONDA Civic DX 88, bleue, (3 portes), 5 vit., équipée, garantie, 7 350 $. L.G. Auto 327-3660.

HONDA Civic SI 89, blanche, man., 24,000 km, cassettes, remisée l'hiver, garantie. 10,500 $. 525-7515.

HONDA Civic SI 90, 26 000 km, air, 10 000 $, 436-2109

HONDA Civic 85, "hatchback", 5 vit., 139 000 km, bon état, pièces neuves, 2700$. Après 18h: 625-2581

HONDA Civic DX 90, 4 portes, accessoires, 9 700 $. 430-9308

HONDA Civic DX 89, 3 portes, équipée, support Thule, brassière, 9500 $ ou balance de bail, 384-5841

HONDA Civic Berline, GL, 1987, 5 vit., 6 300$. 430-0998.

HONDA Civic GL 87, 5 vit., am/fm/cassette, 104 000 km, impeccable, 6100$. négociable, 446-2676

HONDA Civic 87, familiale, 5 vit., 66 000km, 5 700$. 323-0090.

HONDA Civic CX 89, 66 000 km, freins neufs. 766-3872, 585-9519

HONDA Civic DX, 89, 5 vit., 56 000km, bleue, impeccable. CADIEUX AUTOS 594-2506

HONDA Civic DX, 1988, 5 vit., air, 6 650 $. 649-4244.

HONDA Civic DX '89, 27 000 km, 8495 $. Ville-Marie Suzuki: 598-8666

HONDA Civic SI 91, 10 000km, toit. Liquidation D'Autos Montréal OUVERT SAMEDI! 633-4487

HONDA Civic 83, 5 vit., 2 portes, 875 $, 524-0807.

HONDA Civic 87, familiale, aut., toit ouvrant, 73 000 km, vraí bijou, 6495 $. Anaudec Autos 634-5920

HONDA Civic SI 90, rouge, 24,000 km, 4 pneus hiver Pirelli M5, Kenwood/Alpine, 11,500 $. 697-4232 poste 2396, soir 768-7510.

HONDA Civic DX 89, blanche, 39 500 km, a-t, am-fm, 5 vit., 8 700$. Jour 939-2526, soir 597-2784.

HONDA Civic SI, 89, état neuf, garantie transférable, extra. 285-8044 - 636-1029

HONDA Civic CX 89, 3 portes, 5 vit., 48 000 km, 7 800 $. 437-4002

HONDA Civic DX 88, 4 portes, 5 vit., toit, 57 000 km, aubaine 6800 $, Vinci Autos, 632-4000

HONDA Civic DX 89, rouge, 5 vit., état A-1, excellent radio, balance de garantie, 7 700 $. 582-4585

HONDA Civic 4 portes, 88 et 89. Honda Terrebonne, 477-0555

HONDA Civic, SI, 1989, noire, am-fm, 43 000km, 9750$ 989-8532.

HONDA Civic, SI, '90, noir, tout équipée, 10 900 $, 474-0883.

HONDA Civic, Hatchback, 89, 5 vit. Honda Terrebonne, 477-0555

HONDA CIVIC 88 DX familiale, aut., 55 000 km, balance garantie, 7 850 $. L.G. Auto, 327-3660

HONDA CIVIC LX 88, 91 000 km, man., bon état, 8500 $. 624-0612

HONDA CRX SI 89, noire, alarme, garantie, système son de 1000$, prix 10 500$. 325-7844, 328-1949.

HONDA Accord SEI 89, Edition Spéciale, tout équipée, 39 500 km, 14 900 $, pas TPS. 466-3406

HONDA Accord 1990, EXR, 2 portes, man. 5 vit. 40 000 km, 17 900 $. 646-4397

HONDA Accord EXI, 1987, 40 000 km, 5 vit., 4 portes, toit ouvrant, freins neufs, 8 pneus, très bon état, 10 500 $. 272-8591.

HONDA Accord LX 85, "servos" A1. Carrousseł auto, 674-6215.

HONDA Accord EXI 86, 4 portes, aut., air, toit ouvrant, entièrement revisée, CL Auto 472-5666

HONDA Accord 1987, hatchback, 18 000km, tout équipée, air climatisé, roues en alliage, pneus Pirelli P-6, système de son haute performance, n'a jamais sorti l'hiver, condition impeccable. Prix à discuter. 351-6988 matin ou après 18h.

HONDA Accord 88 atu. 4 ptes 52,125km. Paul NORDEST VOLKS 325-3422

HONDA Accord 82, 4 ptes, aut. $1,575. A.D.N. 625-6943.

HONDA Accord-Prélude 88-87 André, Autos Niquet, 653-1554

HONDA Accord 87 et 88. Automatique. Honda Terrebonne, 477-0555

HONDA ACCORD EXI 87, aut., 4 portes, sable, 94 000 km, prix à discuter, 467-4471, 670-8625.

HONDA ACCORD LX '85, 4 portes, aut., A-1; 2950 $. 430-6776.

HONDA Berline 85, aut., tout vendre. Marchand, 625-4131

HONDA Civic DX 89, 61 000km, 5 vit., 7900$, Christian 661-9447.

HONDA Civic 84, man., 2 portes, 3 450 $. Lemieux Auto 477-5568.

HONDA Civic SI, '91, vert thalli, 10 000km, après 17h 341-1185.

HONDA Civic DX, 88, man, 72 000 km, rouge, 7 700 $, 974-0080.

HONDA Civic GL 86, 4 portes, 89 000km, propre, 5 000$. 491-2401.

HONDA Civic 84, man., 5 vit., extra propre, 106 000 km, 3 700 $, négociable, 471-7357

HONDA Civic DX sedan 1990, man., blanche, 30 000 km, excellent stéréo, comme neuve, 11 000 $. Cause: reçu auto de compagnie. 934-6018

HONDA Civic DX 88, bleue, (3 portes), 5 vit., équipée, garantie, 7 350 $. L.G. Auto 327-3660.

HONDA Civic SI 89, blanche, man., 24,000 km, cassettes, remisée l'hiver, garantie. 10,500 $. 525-7515.

HONDA Civic SI 90, 26 000 km, air, 10 000 $, 436-2109

HONDA Civic 85, "hatchback", 5 vit., 139 000 km, bon état, pièces neuves, 2700$. Après 18h: 625-2581

HONDA Civic DX 90, 4 portes, accessoires, 9 700 $. 430-9308

HONDA Civic DX 89, 3 portes, équipée, support Thule, brassière, 9500 $ ou balance de bail, 384-5841

HONDA Civic Berline, GL, 1987, 5 vit., 6 300$. 430-0998.

HONDA Civic GL 87, 5 vit., am/fm/cassette, 104 000 km, impeccable, 6100$. négociable, 446-2676

HONDA Civic 87, familiale, 5 vit., 66 000km, 5 700$. 323-0090.

HONDA Civic CX 89, 66 000 km, freins neufs. 766-3872, 585-9519

HONDA Civic DX, 89, 5 vit., 56 000km, bleue, impeccable. CADIEUX AUTOS 594-2506

HONDA Civic DX, 1988, 5 vit., air, 6 650 $. 649-4244.

HONDA Civic DX '89, 27 000 km, 8495 $. Ville-Marie Suzuki: 598-8666

HONDA Civic SI 91, 10 000km, toit. Liquidation D'Autos Montréal OUVERT SAMEDI! 633-4487

HONDA Civic 83, 5 vit., 2 portes, 875 $, 524-0807.

HONDA Civic 87, familiale, aut., toit ouvrant, 73 000 km, vraí bijou, 6495 $. Anaudec Autos 634-5920

HONDA Civic SI 90, rouge, 24,000 km, 4 pneus hiver Pirelli M5, Kenwood/Alpine, 11,500 $. 697-4232 poste 2396, soir 768-7510.

HONDA Civic DX 89, blanche, 39 500 km, a-t, am-fm, 5 vit., 8 700$. Jour 939-2526, soir 597-2784.

HONDA Civic SI, 89, état neuf, garantie transférable, extra. 285-8044 - 636-1029

HONDA Civic CX 89, 3 portes, 5 vit., 48 000 km, 7 800 $. 437-4002

HONDA Civic DX 88, 4 portes, 5 vit., toit, 57 000 km, aubaine 6800 $, Vinci Autos, 632-4000

HONDA Civic DX 89, rouge, 5 vit., état A-1, excellent radio, balance de garantie, 7 700 $. 582-4585

HONDA Civic 4 portes, 88 et 89. Honda Terrebonne, 477-0555

HONDA Civic, SI, 1989, noire, am-fm, 43 000km, 9750$ 989-8532.

HONDA Civic, SI, '90, noir, tout équipée, 10 900 $, 474-0883.

HONDA Civic, Hatchback, 89, 5 vit. Honda Terrebonne, 477-0555

HONDA CIVIC 88 DX familiale, aut., 55 000 km, balance garantie, 7 850 $. L.G. Auto, 327-3660

HONDA CIVIC LX 88, 91 000 km, man., bon état, 8500 $. 624-0612

HONDA CRX SI 89, noire, alarme, garantie, système son de 1000$, prix 10 500$. 325-7844, 328-1949.

HONDA CRX SI 87 noire, 71 000km, 7 400 $. Femme propria. Blaupunkt, Pirelli. 351-9093

HONDA CRX SI 88 noire, 88 500km, 7 400 $ discutable, 351-2083.

HONDA CRX 84, rouge, exceptionnelle. Honda Terrebonne, 477-0555

HONDA CRX 85, A-1, man., très propre, 5 000$. Louise 277-1046

HONDA CRX 87, 5 vit., 47 000km, 1 propriétaire, argent + gris, A-1, prix à discuter, 686-8190.

HONDA CRX, 89, rouge, aut., air, bas millage, 11 500 $ 365-7987.

HONDA CX 89, 50 000 km, 5 vit., blanc, 7400 $. 476-4446, 623-1366

HONDA GL 84, 4 portes, très propre, 3 950$. Gestion Claude Dupéré, 682-5823

HONDA Prélude, SI, '87, blanche, 75 000km, tout équipée, air, 7 900 $, G.C. Dupéré, 983-6077.

HONDA Prélude, SI, '89, rouge, 5 vit., impeccable, 50 000km, 13 500 $, 436-4292.

VENTE DE VOITURES DE DÉMONSTRATION

AUDI 1991

AUDI 80 grise perle, no de stock 1-0161

AUDI 100 grise perle, cuir, no de stock 1-0544

AUDI 200, noire, no de stock 1-0200

1991

JETTA 4 portes, 5 vit. (2 disponibles) GOLF 4 portes, 5 vit., no de stock 1-0061 JETTA Turbo diesel, climatiseur, no de stock 1-0450 PASSAT GL, 5 vit., no de stock 1-0655

Popular 274-5471

1600583-R550

HONDA Prélude, 84, man. impeccable, 65 000 km, 4 950 $, 279-8106.

HONDA Prélude 83, 104 000km, très bon état, 3 800 $. 737-2081.

HONDA Prélude SI, 88, toute équipée sauf air, pneus échappement et freins neufs. 8 100 km, 819-847-2454, 819-843-2033.

HONDA Prélude 1985, 69 000 km, très propre, 5 vit., 6500 $, après 18h 984-5281.

HONDA Prélude 83, aut., propre, 129 600 km, 3 000$, 642-9392

HONDA Prélude 88, 58 200 km, 5 vitesses, grise, 10 000 $, 843-4449

HONDA Prélude 1989, noire, aut., air, équipée, 16 000 km, 498-6585

HONDA Prelude 1984, bleue Windsor, 91,000 km, bon état, 5,350 $. 975-1980 laisser message.

HONDA Prelude SI 87, aut., toit, noire, spécial 7000 $, Vinci Autos, 682-4000

HONDA Prélude 88, 5 vit., 46 000 km, 10 200 $, après 18h 376-3966

HONDA Prélude 88, 5 vit. beige 50,600km Paul NORDEST VOLKS 325-3422

HONDA Prélude 86, gris, 5 vit. très propre, spécial 57,500. 270-1159 CRISTOFARO SUBARU

HONDA PRELUDE 83, grise, 5 vit., A-1, très bon état, 4 250 $ négociable. 477-9229

HONDA 87, aut., 89 000 km, 4 portes, super propre, pneus, silencieux et freins neufs, stéréo, aubaine 5 850$. 466-2386.

HONDA 88, Accord, 95 000km, aut., propre, Garage Carrefour 658-1701.

HONDA 89 Accord, 5 vit., 26 000 km, Garage Carrefour 658-1701

HORIZON 85, aut., 103 000 km, 1995 $, Autos Robert 644-2657

HYUNDAI Excel SE 1991, 2500 km, tout équipée, 5 vit., 4 portes, couleur noire, 11 000$, 382-8465

HYUNDAI Excel 88, 63 000km, 4 vit., garantie 120 000km, condition A-1, très propre, 4000$, 677-9787.

HYUNDAI Excel 86, aut., 4 portes, 2750 $. West End Auto 488-8984.

HYUNDAI Excel CX, 1990, aut., cassette, 24 000 km, 5 750 $, S.D. Auto, 952-9908.

HYUNDAI, Pony '84, toit soleil, excellente condition, sacrifice, matin seul: 739-2818, 488-3672

IMPULSE 90, 20 000 km, 5 vit., 16 valves, 5 ans garantie, air. 468-3156

INNOCENTI Turbo 85, 6,000 km, rouge, 5 vit., comme neuve 270-1159 CRISTOFARO SUBARU

ISUZU Stylus XS 1991, tout équipée, 15 000 $ discutable. 386-1953

ISUZU Trooper XS, 90, 16 000 km, impeccable. 14 600 $, 922-6877

ISUZU Trooper 87, 4 WD 4 ptes TOYOTA DUVAL 655-2359

JAGUAR sport '87, neuve, 12 cyl., 27 000 km, 39 500 $. Valeur d'achat 93 000 $. 725-3482

JAGUAR Sovereign 6, 84, excellente condition, 90 000 km, 15 000$ prix ferme. 278-1546, de 9 à 5h

JAGUAR Vanden Plas 1985, 72 000 km, aubaine 10 950 $. Liquidation D'Autos Montréal OUVERT SAMEDI! 633-4487

JAGUAR XJ 6 Sovering 87, noire, impeccable, 18 900 $. Auto Létourneau 669-3079.

JAGUAR XJS 1987, 70 000km, coupée sport 2 + 2, livret de maintenance complet du concessionnaire, voiture de prestige pour prix raisonnable, 23 000$ négociable, même modèle que neuf, valeur 93 000$, à voir, valeur sûre, Auto Originale, 433-7595.

JAGUAR XJ6 1986, 69 000 mi, très propre, 14 950 $. 342-8351.

JAGUAR XJ-6, 1986, beige, int. cuir, parfaite, 16 500$. 694-2227

JAGUAR XJ-6, Sovereign 1986, 102 460 km, condition excellente, gris-bleu, mags, 2 ensemble de jantes, 4 pneus d'hiver, 4 pneus d'été, 18 000 $, pri-, 9h-17h, 364-9933.

JAGUAR, Vendôme Place, '87, très propre, 46 000km, vendeur privé, 937-5498

JEEP Cherokee, 87, équipé, garantie, 11 500 $. Franck 842-3859.

JEEP Cherokee Laredo 88, blanc, tout équipé, 36 000 mi., 16 500 $ TPS incluse, 467-6358, 1-797-3716.

JEEP Cherokee 88, 4 portes, 4x4, 52 000 km, 11 500 $, 621-3554

JEEP Cherokee Laredo A1 1987, aut. 4x4, 16 200$, 442-9027

JEEP Cherokee Ltée 88 et 90 4x4 CONCORDIA AUTO 273-2373

JEEP Cherokee (3) 87, 2 et 4 ptes CONCORDIA AUTO 273-2373

JEEP CJ7 Renegade 80, 4 vit., 4 mags, bon état, 721-8527 après 18h

JEEP Grand Wagoneer Ltée 88 CONCORDIA AUTO 273-2373

JEEP Renegade CJ7 '84, noire, 5 vit. Aubaine, 696-4609

JEEP Wagoneer Ltd 88, tout équipé, 65 000km, 14 000$, 691-4571.

JEEP Wagoneer Ltée 88, 4x4 (2) CONCORDIA AUTO 273-2373

JEEP Wagoneer Ltd, 1990, tout équipé

JEEP Wagoneer Ltd 1988, tout équipé

JEEP Cherokee Ltd 1988, tout équipé

YJ Laredo 1988, aut., blanc, juste 27,000km, très propre

YJ Laredo 1989, blanc, très propre K. LAREAU AUTOMOBILE inc. 937-7785 937-9551

JEEP YJ '89, rouge, 6 cyl., toit rigide, toit mou, ½ porte, marchepied, 11 900

TRANSPORT ET VÉHICULES AUTOMOBILES

AUTOBAINES

550 AUTOS A VENDRE

PORSCHE 911 SC, coupé, 1980, parfait état, échange. 418-632-6748.

PORSCHE 911 Targa 83, noir, 34 500 $, excellente condition. Spad Auto (819) 322-2221

PORSCHE 911 SC '78, 3 l, aileron, air, roues 16", 676-9509

PORSCHE 911 Carrera coupé, 87, noir/noir, 38,000 km. Comme neuf. Auto Mondial, 733-6993.

PORSCHE 911, 1983, Cabriolet blanche, int. noir, 29 500$. 431-3443

PORSCHE 911, Carrera 4, cabriolet 1990, ext. noir, int. cachemire, "cuir soft look", 2 "air bag", 83,000$. (514) 944-3763 de 9 à 21h.

PORSCHE 914 73, 6 000 $ négociable. 385-1743

PORSCHE 924S, 1982, très bonne condition, alarme, très bon prix, 875-2809, 933-0205.

PORSCHE 928 '81, comme neuve. Échange accepté. 19 900 $. Marier Auto, 644-2409

PORSCHE 928 '80, aut., 66 000 km, impeccable. Gestion C.L. 386-8565

PORSCHE 944 86-87
bas millage, aut., man., 14 500 $ et plus, 592-5007, 592-1399

PORSCHE 944 blanche 1986, int. noir, aut., air climatisé, 4 pneus neufs, 74 000 km, 22 000 $. Contacter Huguette Martin jour 284-4833, soir 337-8850

PORSCHE 944 1983, tout équipée, demande 13 900 $, rouge. 737-6507

PORSCHE 944, 1983, tout équipée, jamais sortie l'hiver, 12 400$ négociable, 681-4369

PORSCHE 944, 87, 80,000 km, 5 vit., parfaite condition, aubaine 17,500$ négociable. 670-6873.

PORSCHE 944, 1988, embrayage et moteur neufs, Pirelli, 5 vit., 11 400 $, 464-0855.

PORSCHE 944, 1985½, USA, 38 000 mi. ext. gris int. noir. Un bijou. Prend échange. 15 500 $. 327-8920 ou 765-1314.

PORSCHE, 911SC, '79, tout équipée, 22 900 $, 694-3682. soir.

PORSHE Carrera 1968 RS, rouge, impeccable de collection, 16,900$. 592-1399, 592-5007

PROBE GL, 1989, aut., man. CHARTRAND FORD: 382-4020

PROBE GT turbo 1990, 5 vit., tout équipé, air, bleue, 12 800 $ ferme. 661-3271, 661-7452.

PROBE 1989, 29 000 km, excellente condition, équipée, 5 vit., 10 500$, 624-3721, 697-8220 poste 211.

PULSAR NX 87, aut., rouge, un bijou à 9 900 $. 681-4272, 953-1175

PULSAR NX, 1984, rouge, aut., très propre, 2150$. Jour: David 876-8450, Soir: 487-5520

PULSAR XE 1988, 5 vitesses, t-top, 48,000km. Yves. DESMEULES HYUNDAI 668-6393

RABBIT diesel 84, A1, 2 250$. Voitures d'occasion Laval, 625-4131

RABBIT 1984, L, 5 vit., 5 portes, roule bien, prore. 1950 $. 964-0855

RELIANT '88, aut., 55 000 km, servos, air. 5 495$. Lionel: 656-1017

RELIANT SE 1985, mécanique à neuf, très propre, 3800$. 628-5838.

RELIANT 84, aut., 2 portes, 1500$. 626-8933.

RELIANT 89, 2.5 l, air climatisé, servos freins, direction, 32 000 km, très propre, 7 500 $. 629-8439

RENAUD Alliance 83, très bonne mécanique, contrôle CAA fait, 1800 $ négociable. 523-7414

RENAULT Alliance DL 1.7 L, 1987, très propre, entretenue A-1, 149 000 km, 1 900 $. 437-1423

RENAULT Alliance 1986, 59 600 km, 2 800 $ négociable. 483-6913

RENAULT Encore 84, man., 4 portes, superbe. 842-5533, 287-9543.

RENAULT Encore 84, 150 000 km, 5 vit., bon état, 900 $. 638-1468

RENAULT Encore 85 man, bonne mécanique, 1.7 L, 2000 $. 342-9647

RENAULT Encore 84, 60 000 km, aut., toit ouvrant, A-1, jour 327-2800

RENAULT Fuego 84, noire, 2.2L, excellent état, 3500 $, 935-8555

RENAULT Fuego 82, 5 vit, toit élect., $1,400 270-1159 CRISTOFARO SUBARU

RENAULT 5 (2) 1985 sport, toit ouvrant, 105 000 km, 1 800 $; 1983 GTL, 108 000 km, excellente condition, 800 $, 634-8520.

RENAULT 5 GTL, '85, 97 300km, très propre, mécanique A-1, 2 000$ nég., Claude 468-2211, 468-5147

RENAULT 5 GTL, 86, 81 000 km, bon état, 1 700 $. 381-7146

RENAULT 5 GTL, 1984, 149,000km, noire, sport, 875$. 635-0599.

RENAULT 5 GTL Sport, noire, 84, 99 000km, mécanique A-1, très propre, à voir, 1800$, 523-8422.

RENAULT 5 GTL sport, 1984, toit, 118 000 km, 1300 $, 529-6247

RENAULT 5 GTL noire sport, 84, très propre, 86 000 km, 1 150$. Fait voir, 728-9137.

RENAULT 5 GTL 1983, 4 portes, am-fm cassette, 119 000km, 700$. 525-2271

RENAULT 5 GTL 86, 55,000km CONCORDIA AUTO 273-2373

RENAULT 5 1985, 112 000km, Blaupunkt am-fm, très propre, 2300$. Semaine 485-4715; fin semaine 594-1114.

RENAULT 5 83, condition A-1, 600 $, soir 462-9632, 866-9941. ext 243

RENAULT 5 84, 104 000km, impeccable, 1000 $. 253-7826.

RENAULT 5 86, blanche, 2 portes, 90 000 km, am-fm stéréo, 683-3658

RENAULT 5 86, achat '87, 70,000km, garantie, 3200$, 279-6186

RENAULT 5 GTL, 1984, très bon état, 113 000km, 1 800 $. Jour: 273-6410, soir: 965-0100.

RENAULT 5, GTL 84, 97 000 km, bon état, 8 roues, 1 200$. 382-2231

RENAULT 5, 1982, vend carrosserie et pièces, 381-8771

RENAULT 5, 1985, 73 000 km, 2 500$, sem.: 844-3107 répondeur.

RENAULT 5, 85, sport, am/fm, toit, phares & pare-chocs européen, mags, A-1, 1 850 $, 271-9707.

SAAB turbo 9000 CD 1989, 53 000 km, aut. cuir int. entièrement équipée. 527-9301.

SAAB LIQUIDATION
900T SPG 1988, cuir, 63 000 km, noir.
900T SPG 1986, cuir, 44 000 mi., graphite.
900S aut. 1989, 4 portes, 29 000 km.
900T hatchback 1987, 63 000 km.
900 aut., air, 1985, 66 000 km.
9000T CD 1989, aut., 68 000 km.
SWEDISH AUTO 484-3708

SAAB Z24 87, rouge 2 tons, 5 vit. 52,000 km. Faut voir. Impeccable. Auto Mondial 733-6993.

SAAB 1990, sport, 900S, 2 portes, 5 vit., tout équipée, balance de garantie, 31 000 km, Martin 272-5886; 332-7397

SAAB 900 '90, aut. 2 portes, 9 800 km, 8 mois d'usure, impeccable. 19 600 $. 621-0407, soir

SAAB 900 turbo 1982, 60 000mi, bonne condition, 3000$ discutable, 725-0638 ou 489-7254

SAAB 900 SPG 1986, charcoal, tout équipée, int. cuir, 108 000 km, bonne condition, 9 800 $. 629-2208.

SAAB 900, Turbo, convertible, 1987, 55 000 km, aut., garantie, très propre, 20 900 $, 418-688-2010 418-628-6809

SAAB 900S '87, man., 4 portes, tout équipé, 9600 $, 981-5270.

SAAB 900S 1989 aut. 4 portes, tout équipée, 29 000 km, blanc. Swedish Auto 484-3708.

SAAB 900T S.P.G. 1988, manuelle, noir, cuir tan, 62 000 km. Swedish Auto 484-3708.

SAAB 9000 turbo 1988, 4 cyl. 5 vit., tout équipée avec air, 125 000 km, carrosserie et mécanique A-1, un seul propriétaire, 13 900 $. Auto Gym inc. (514) 752-7203

SAAB 9000 CD 1989, 33,000 km. Garantie jusqu'en Juin 92. Auto Mondial, 733-6993.

SAAB 9000 Turbo, 1988, man., tout équipée, spécial 14 995 $. Liquidation D'Autos Montréal OUVERT SAMEDI! 633-4487

SAPPORO 83, excellente condition, 44 000 km, 2800$. 849-4277

SHADOW ES Turbo 89, blanc. Voitures d'occasion Laval, 625-4131

SHADOW 88, blanche deluxe, 56 50$, dame propria. 654-6332.

SKYHAWCK 86, aut. 71,000km. Honda Terrebonne, 477-0555

SKYLARK Ltd 82, A-1, super propre. GPM Auto. 447-8540

SONATA GLS, V6, 1990, tout équipée, 46,000km. Yves. DESMEULES HYUNDAI 668-6393

SPRINT '87, turbo, 87 000 km, blanc, 5 000 $, soir: 769-5115

SPRINT '90, aut., 23 000 km, 7495 $. Ville-Marie Suzuki: 598-8666

SPRINT turbo '90, 5 vit., turquoise, garantie. 6 800 $. 681-4272, 953-1175

SPRINT Turbo 89, bleue aqua, 40 000 km, 5 vit., garantie, 8000 $ discutable, après 18h 728-3470

SPRINT 87 bleue, 2 portes, 5 vit., très propre, 77,000km, 588-5274

SPRINT 88, grise, 5 vit., 64 000 km, radio cassettes, 3 900 $, 528-9996.

SPRINT 88, man., très propre, 62 000 km, 2500 $, 668-5033.

STANZA GXE 1987, aut., tout équipée sauf air, 79,000km. Yves DESMEULES HYUNDAI 668-6393

SUBARU GL 10, 85, 4 portes, 5 vit. air, toit ouvrant, 3 800 $, Auto Martin 485-1760.

SUBARU '85, familiale, 4x4, 5 vit. garantie. MH 4 Cylindres. 678-0971

SUBARU familiale 4X4, 1983, très bon état général, 489-5624

SUBARU familiale 86, 4x4, 5 vit., impeccable, 651-0450.

SUBARU station Legacy L '90, aut., tout équipé. Liquidation Leclair 376-2630.

SUBARU Chaser GL 1988, 37 000 km, aubaine 5 450 $. Liquidation D'Autos Montréal OUVERT SAMEDI! 633-4487

SUBARU GL familiale 87, 5 vit., 4 roues motrices, 6 000 $. 435-1849.

SUBARU GL-10 85 tout équipé, 71,000km, aut. avec mag., 2900$ CRISTOFARO AUTO 270-1159

SUBARU GL 1985, 4 portes, aut., 105 000km, très belle voiture, 2995$. 474-5341.

SUBARU GL 83, tout équipée sauf air, 800 $. 336-7441.

SUBARU GL-10 1988, 4 roues motrices à prises constance, air, toit ouvrant, tout équipée, 102 000 km, 7 900 $. 432-6628; 227-4041.

SUBARU Legacy '91, 8 000 km, tout équipée etc, 17 500 $. 444-7737

SUBARU Legacy L, 90, familiale, 4x4, aut., 16 valves, tout équipée, 20 000 km, vrai bijou, 15 400 $. Anaudec Autos 634-5920

SUBARU XT6, 1988, aut., air, etc. Aubaine 8 950 $. Liquidation D'Autos Montréal OUVERT SAMEDI! 633-4487

SUBARU 1981, familiale, 4x4, 700$. 499-0163.

SUBARU 83 à 88, 5 en stoc 270-1159 CRISTOFARO SUBARU

SUBARU 84 GL, 91,000km, 5 vit., $1,725. A.D.N. 625-6943.

SUBARU 89, Justy RS 4X4, noir. Auto Pattermann, 461-2544

SUNBEAM 1966, Alpine, besoin de réparations. (514) 258-4366.

SUNBIRD GT 1988, 5 vit., toit ouvrant, 71,000km. Yves DESMEULES HYUNDAI 668-6393

SUNBIRD GT 87, aut., 4 portes, 1 propriétaire, 97 000 km, 3 900 $. 259-6748.

SUNBIRD GT 91, V-6, toit, cassette, 16 000km, garantie, 11 999$, S.D. Autos, 952-9908.

SUNBIRD LE 89, 40 000 km, A-1, 7 200 $. Sem. après 17h 641-4099

SUNBIRD LE 84, 130 000 km, 5 vit., bonne condition, 2200$. 626-7514

SUNBIRD LE 90, aut., air climatisé, 2 portes, 9000$. 689-2919.

SUNBIRD 1990, employé GM, 8500 $. 662-3810.

SUNDANCE RS turbo '89, tout équipée, 39 000 km, 4 pneus/hiver, 10 500$. Après 18h: 347-7577

SUNDANCE 87, 2 portes, aut., 98 000 km, impeccable, garantie, 3 700 $. 955-7433.

SUZUKI Forsa GL 88, man., 48 000km, garantie. 671-8136.

SUZUKI GT 90, 5 vit., garantie, 4 pneus d'hiver Toyo, 25,000 km, 9,200 $. 667-0485 ou 669-4455.

SUZUKI Samurai 1988, 4X4, noir, 61 000 km, condition A1. 464-3015.

SUZUKI Samurai 87, gris, 110,000 km, 1,600 $. 661-7982.

SUZUKI Samurai JL 89, condition A-1, 32 000 km, 9 800$. 748-2573.

SUZUKI Sidekick JLX 89, excellent état, tout équipé, 19 000 km, 13 000$. 937-2514 jour, 484-8910 soir.

SUZUKI Sidekick 4X4 JLX 89, Jour M. Labbé 842-2968, soir: 525-2442.

SUZUKI Sidekick GLX 89, noir, 28 000 km, garantie, 11 300$, 482-7043

SUZUKI Swift GTI 1989, noire, 60 000km, 8 000$. Marc Jour: 333-7555. Après 17h 663-8030.

SUZUKI Swift GLX '89, 54 000 km, A-1, garantie '95, 4 portes, aut., 6 500 $, 448-2414 Josée.

SUZUKI Swift GT '89, 44 000 km, 7995 $. Ville-Marie Suzuki: 598-8666

SUZUKI Swift GT 1989, 30 000 km, agréable à conduire, esthétique et en excellent état, femme propriétaire. 482-2081

SUZUKI 87, 75000 km, radio amovible, 5,800 $. 667-7251, 529-7317.

TAURUS '90, succession, équipé, garantie, 385-4415, 654-4783

TAURUS GL 1986, 93 000 km, 6 cyl., 3 l, air, 5 300 $. 678-1917.

TAURUS GL 87, tout équipée, 66,000km, 4 900$. 682-8823 Gestion Claude Dupéré.

TAURUS LX 1987, V6, 3.0 l, tout équipée, 68 000km, 7 200$. 626-7057

TAURUS LX 88 tout équipée, garantie Pep Total jusqu'en 93, 50 000 km, 10 900 $, 465-8277

TAURUS SHO 1989, 34 000 km. Faites offre, faut vendre. 688-4284

TAURUS 1989, aut., 6 cyl, équipée, 3 ans garantie, 7 950 $. 738-1791.

TAURUS 1989, 6 cyl. 62 000 km, très bonne condition, garantie transférable. particulier. 624-0112.

TAURUS 87, équipé A à Z, 79 000 km, garantie Ford, 4975 $. 277-1579

TAURUS 87, air, 101 000km, propre, prix négociable, 389-8920.

T-Bird Heritage 1981, bien entretenue factures, antirouille, 1 750 $, 9h à 20h 523-8905

TEMPEST LE '88, V-6, 5 vit., 4 portes, 73 000 km, 5650 $. 962-1559

TEMPEST LE 89, tout équipée, 45,000 km, garantie 94, air, 6 cyl., aut., A-1, 9600 $ TPS Incl. 946-2841

TEMPEST 88, air, man. 5 vit., faut vendre! 355-6507, 521-0732.

TEMPO GL 1985, aut., cassette, 94 000km, sans rouille, très propre, 342-6252.

TEMPO GL 1984, charcoal, 4 portes, aut., A1, très propre, pas de rouille, 2 100 $. 766-6804

TEMPO GL 84, équipée, 4 portes, 87 000km, bon état, 2000$, 668-4934.

TEMPO L 84, man., A-1, 4 portes, 124 000 km, 1 300$. 251-2182 soir

TEMPO L 87, air, 5 vit. 64 000 km, super aubaine 3950$. 461-0200

TEMPO L 89, air climatisé, 4 portes, 44 000km, balance garantie, 6 995 $. T.M. Auto, 443-3126.

TEMPO 1984, aut., 4 portes, 88 000km, 2 400$. 945-3581.

TEMPO 1990, 4 portes, 29 500 km, aut., am-fm stéréo cassette, hitch, 8600 $. Soir 622-8649.

TEMPO 4 portes 1988, automatique, air, 56,500km. Yves DESMEULES HYUNDAI 668-6393

TEMPO 84, aut. ex-proprio dame, bonne voiture. GPM Auto 447-8540

TEMPO 85, aut., 81 000 km, pas rouille, 2 portes, 2 950 $. 468-1245

TEMPO 89, 29 000 km, air, am fm cassettes, 6800 $, 334-4527 soir

TERCEL 88, 48 000 km, excellent état, 6 000$ négociable. 341-3158

TERCEL 89, aut., 3 portes, hatchback, 58 000 km, excellente condition, 8 600 $, Benoit, jour: 875-1644, soir: 332-1345

THUNDERBIRD 80, très bon état, 1800 $. 288-7798.

TOPAZ '89, aut., 52 000 km, servos, air, 6 495 $. Lionel: 656-1017

TOPAZ GS '87, équipée, 83 000 km, blanche, A-1, 4900 $ TPS Inclus. Inter Save 322-1904, 984-1026

TOPAZ GS 1984, 4 portes, 5 vit., cassette, sans rouille, très propre, 1 800 $. 342-1609

TOPAZ L '88, 72 000 km, garantie, 4 portes, aut., air, pneus et freins neufs, très propre, non fumeur, 5 300 $, 355-9146

TOPAZ L Berline '89, 4 portes, aut., air, 5999 $, S.D.Auto, 952-9908

TOPAZ L 90, 35 000 km, grise, excellente état, 8 900 $. 745-4746.

TOPAZ LS 84, aut., 53,000 km, état neuf, 2,500 $ négociable. 327-5711.

TOPAZ 84 LS, 2 portes, 5 vit., toit, 1 800 $. Auto Racé. 582-0720

TOPAZ 86, aut., 4 portes, 35 000mi, A-1, 3 200 $. 748-6832

TOPAZ 88, sport, XR5, mags, A1, 54 000km, équipé, 5 395 $. 593-9660.

TORONADO Trofeo 89, 72 000 km, 19 000 $. 678-0342

TOYOTA celica GTS 88, 11,995$ AUTO E LAUZON 436-1469

TOYOTA Célica GTS 1987, rouge, 5 vit., "liftback" tout équipée, très propre, 9 500 $. 768-5022 soir.

TOYOTA Camry 87, 72 000 km, dame, A-1, soir: 735-3210.

TOYOTA Camry LE 86, aut., très propre, 4 900$. 682-8823, Gestion Claude Dupéré.

TOYOTA Camry, '87, LE, aut., 8 350 $, 672-5708.

TOYOTA Camry LE 1988, aut., air, 62,000 km, 443-5952.

TOYOTA Camry 88, familiale, air, man., 46 000km, 11 900 $. 276-7128.

TOYOTA Camry, LE, 85, 5 vit, 2 tons, 4 500 $, 485-1760 Auto Martin.

TOYOTA Camry LE 89, air, toit, 2 tons, 67 000km. 676-5965.

TOYOTA Camry LE '84, 98 000 km, aut., A-1, femme proprio. 272-6462

TOYOTA Celica GTS '87, impeccable, bijou, 8700 $ TPS inclus. Inter Save 322-1904, 984-1026

TOYOTA Celica GT '85, tout équipée, toit, mags, bas millage. 6800 $. 296-4504

TOYOTA Celica GTS 86, rouge, pas de T.P.S., 7 400 $, 955-5472

TOYOTA Celica GT 1982, 5 vit., 118 000 km, mags, A-1, 670-4851

TOYOTA Celica GT 85, 100,000 km. Après 18h 466-3365.

TOYOTA Celica GT 1990, rouge, 15 900 $, 629-6757, 984-6761.

TOYOTA Celica GTS, 87, échange Accord, Camry, Mazda, 975-8249

TOYOTA Celica GT 86, toit ouvrant. 18h à 22h: 722-9480.

TOYOTA Celica, GTS, 86, équipé sauf air, toit, 8 000 $, 374-7132.

TOYOTA Celica GTS 1986, 90 000 km, voiture très propre, 4 pneus neufs, sortie l'hiver, 7500$. 259-4433 après 18 h.

TOYOTA Celica GTS 86, coupé, 2 tons, 5 vit. air, équipé, impeccable, 70 000 km, 8400 $. Jour 871-8518, soir 486-5164.

TOYOTA Celica 86 GT, man., 89 000 km, A-1, 6 000 $ négociable, 341-5230, 342-3937.

TOYOTA Celica GT, 5 vit., 52,000 km, couleur 2 tons HAMEL HONDA 491-8440

TOYOTA Celica GTS 90 équipé TOYOTA DUVAL 655-2350

TOYOTA Celica GT 88 cruise TOYOTA DUVAL 655-2350

TOYOTA Corolla GTS 90, 2 portes, 5 vit., blanche, tout équipée, 12 950 $. Avant 16h 767-2227

TOYOTA Corolla GT 86, 5 vit., 53000, après 18h: 388-9080.

TOYOTA Corolla, 85, 5 portes, A-1, 117 000 km, 3 600 $, 649-5373.

TOYOTA Corolla 1983, aut., 150,000km, 850$, 529-0553

TOYOTA Corolla '87, 5 portes, 5 vit., 73 000 km, 5500 $. 648-7343

TOYOTA Corolla 85, 5 portes, man., toit, 2 800$. 622-4010 soir

TOYOTA Corolla 86, aut., 82 000 km, A-1, 4950 $, 692-7478.

TOYOTA Corolla SR 5 1988, A-1, 65,000 km, Mme Lavergne jour 646-4282, soir 672-6170.

TOYOTA Corolla SR 5, 82, plusieurs pièces neuves, 521-3735.

TOYOTA Corolla DLX 87, A-1, soir 18h à 20h: 342-0283.

TOYOTA Corolla 89, 36 000km, Berline 4 portes, aut., garantie, 8999$, S.D. Autos, 952-9908.

TOYOTA Corolla neuve, Berline 4 portes, rouge, aut., air, garantie, 12 399$, S.D. Autos, 952-9908.

TOYOTA Corolla SR-5 coupé 1983, man., 102,000km, mécanique A1, peinture 1 an, 3 000$, 692-6627

TOYOTA Corolla 88, 5 vit., propre, 129 000 km, 3 400 $. 462-9348

TOYOTA Corolla LE 84, 5 vit. très propre, hatchback, 2 850$. 471-6075

TOYOTA Corolla 89, aut. A-1, prix liquidation: 7,950 $. 461-0200.

TOYOTA Corolla GTS 89, blanche, 40 000 km, 12 000 $, 256-9800

TOYOTA Corolla 80, 4 portes, aut., brune, 1125 $, 686-4897

TOYOTA Corolla SR5 '89, familiale, blanche, 5 vit. 335-8203

TOYOTA Corolla SR5, 1988, mags, toit, spécial 9 850 $. Liquidation D'Autos Montréal OUVERT SAMEDI! 633-4487

TOYOTA Corolla 83, aut., 4 portes, 800 $. Après 17h30: 272-4347.

TOYOTA Corolla LE '88, 86 000 km, 4 portes, 5 vit., excellente condition, garantie transférable, 7 200$, soir: 424-0775

TOYOTA Corolla 85, aut., 5 portes, très bon état, 3650 $. 677-6516

TOYOTA Corolla, 1981, aut., bonne mécanique 695$. 644-1462.

TOYOTA Corolla '85, 5 vit., man., 5 portes, 117 000 km, bien entretenue, 3 900$, Jean: 670-2297

TOYOTA Corolla, 88, 5 vit., 4 portes, 95,000km, A-1, urgent, 6000$, jour: 289-5102

TOYOTA Corolla LE 89 4 ptes TOYOTA DUVAL 655-2350

TOYOTA Corolla DLX 89 4 ptes TOYOTA DUVAL 655-2350

TOYOTA Cotolla LE 88, 4 portes aut., blanche, garantie Toyota CHASSE TOYOTA 522-6344

TOYOTA Corolla 88, 4 portes, 5 vit. Honda Terrebonne, 477-0555

TOYOTA Corolla GTS 88 mags air TOYOTA DUVAL 655-2350

TOYOTA Cressida 82, tout équipée, 950 $. Auto Racé. 582-0720

TOYOTA Cressida 1990, 25 000km, tout équipé, lecteur laser, alarme, toit ouvrant, 25 000$. 386-3615

TOYOTA Cressida 1989, 4 portes, 48 000 km, pneus d'hiver inclus, très bonne condition, garantie 100 000 km, 18 000 $, lun. au ven. de 8h à 17h. 495-2660 Mme Ouellet.

TOYOTA Cressida 87, 96 000 km, 11 800 $, 474-5914.

TOYOTA Cressida 1985, grise, 87 000 km, tout équipée, toit ouvrant, 7 500 $. 254-8697 après 16h.

TOYOTA Cressida 89, 46 000 km, A-1, 19 000 $, soir: 735-3210.

TOYOTA Cressida 89 toit 18,995$ AUTO E LAUZON 436-1460

TOYOTA CAMRY 87 grise, très bonne condition, 7 500$. 257-9237

TOYOTA Four Runner 1991, aut., V-6, 10 000 km, tout équipée. Liquidation D'Autos Montréal OUVERT SAMEDI! 633-4487

TOYOTA MR 2, 1985, 7000 $, échangerais pour Pontiac Grand Am, V-6, 1986 et plus. 647-4643.

TOYOTA MR 2, rouge, 86, aut. toit, cassettes, mags, équipée, 681-6868

TOYOTA Supra '87, garantie transférable, très propre, 668-0094

TOYOTA Supra Turbo '88, 65 000km, superbe, garantie jév. '93. Faut vendre! Daniel 386-1899.

TOYOTA Supra 88, turbo targa, blanc "perle", 50 000 km, condition excellente, 21 000 $ Privé. 322-4984.

TOYOTA Supra 84, bleue, 5 vit., équipée, 8 pneus, très propre, condition A-1, 7 000$, 322-4984.

TOYOTA Supra 86½, 11 000 $ taxes incl. Bo-Champ Auto 386-5026

TOYOTA Supra rouge 89, int. cuir, targa, tout équipée, 22 500$ discutable, faut vendre. 434-4935

TOYOTA Supra 1983, Spécial Edition, tout équipée, digitale. 5400$ ou meilleure offre. 670-5837.

TOYOTA Tercel 90, 9,500 km, 3 portes, 5 vit., 9,500 $, cause départ. 282-1322.

TOYOTA Tercel '89, 3 portes, 5 vit., 32 000 km, 7 500$, 762-4479

TOYOTA Tercel DX, '83, aut, propre, 2 400$ négociable, 498-9841

TOYOTA Tercel 82, 4 portes, 150 000 km, 700 $. 728-1151

TOYOTA Tercel DX 88, bleue acier, 5 vit. 5 portes, 50 000 km, garantie prolongée, partaite condition, 7300 $. Faites offre. Nicole 871-1676, soir 762-0525

TOYOTA Tercel 87, 5 portes, 5 vit., 62 000 km, 4 900 $. 668-2940.

TOYOTA Tercel 89, man. 3 portes, rouge, 37 000 km. 677-9905

TOYOTA Tercel 88, 79 000km, bonne condition, 494-0526.

TOYOTA Tercel, 83, 3 portes, 4 vit., 165 000km, excellente condition, 2000$ négociable. 661-6146.

TOYOTA Tercel DX, 87, excellente condition, 1er proprio, 40 000km, 5 500$ négociable. Jour: 282-9211 Soir: 344-0472.

TOYOTA Tercel SR-5 83, moteur A1, 3 portes, 150,000km, 800$, négociable. Christian, soir 273-9881

TOYOTA Tercel, DX coupé, 88, 5 vit., rouge, toit ouvrant. 651-6704.

TOYOTA Tercel, 83, man., 4 vit., 107 000 km, 1 750 $, 671-5715.

TOYOTA Tercel 82, 2 portes, 5 vit., A-1, 575 $, 524-0807.

TOYOTA Tercel 85, 5 portes, 5 vit., 150 000 km, 2 400 $, 339-2604.

TOYOTA Tercel 86, 144 000km, bonne condition, 4000 $. 387-2228.

TOYOTA Tercel '90, 5 vit., 3 portes, 17 000 km, accessoires + + garanties 5 ans, 9 000$, 279-0687

TOYOTA Tercel '90, 3 portes, aut., 24 000 km, 8 500 $. Soir: 433-6645

TOYOTA Tercel 81, bon état, avec 4 pneus d'hiver, 600$, 526-6357

TOYOTA Tercel DX 1989, man., 5 vit., 49 000 km, retour aux études. 7995 $. 667-3574.

TOYOTA Tercel 84, SR5, équipé, A-1, très propre, 3 150$. 968-0407

TOYOTA Tercel 81, besoin d'embrayage. Bon état. 500 $. 965-1688.

TOYOTA Tercel, 1984, 98 000km, 2 800$. 462-3504 après 18h.

TOYOTA Tercel Station Wagon 86, 4 x 4, man., 3895$, 973-1427.

TOYOTA Tercel 83, 57 000km, pneus neufs, 900$, 735-8207.

TOYOTA Tercel, 90, berline, man. 5 vit., radio cassettes. 671-6862

TOYOTA Tercel 86, rouge, propre, 138 000 km, 2400$. 582-1843

TOYOTA Tercel 1988, aut., 38 000 km, 3 portes, excellent état, soir 259-2945

TOYOTA Tercel 86, 78,000 km, 5 vit., bleu, toit élect., 270-1159 CRISTOFARO SUBARU

TOYOTA Tercel familiale 86, 4x4, SR-5, 45,000 km, à voir. CHASSE TOYOTA 522-6344

TOYOTA Tercel 90 2 ptes aut TOYOTA DUVAL 655-2350

TOYOTA 1989, SR5 Corolla, sport, rouge, 32,000 km, excellente condition, prix négociable. Soir: 696-5256 jour: 421-9644.

TOYOTA 4 Runner 87, 150 000km, man., excellent état, 9500 $ discutable. Spad Auto 819-322-2221.

TRACER 87, man., 79 000km Impeccable, 2 ans garantie Ford, 4 900 $. Paul, 335-3064

TRACER 87, 3 portes, blanche, man., excellente condition, 3 450$, A-1. 672-0053 ou 923-3821

TRANS AM 77, rouge, bon état, aut., Mag, 2,000 $. 477-9627.

TRANS-AM 83, comme 87, noir et or. Air, t-top, etc. Antivol Sherlock. 124,000km. Peinture et carrosserie refaites à neuf. Bonne mécanique. Eric 276-5227 ou 484-1447.

TRANS-AM 1980, bonne condition, 160 000 km, 1 500 $. 327-1480

TRANS-AM 85, moteur 305, 5 vit., très bonne condition. 933-7431

TRIUMPH GT6, 72, 43 000 mi., excellente condition, 5500$ 472-7846

TRIUMPH TR7 80, décapotable. Très bas millage. JOHN SCOTTI AUTO 725-9394

VOITURE sport triumph Spitfire décapotable UPTOWN VOLVO 737-6666

VOLKS cabriolet, blanche, 1989, sièges cuir, 15 000 km, 738-9736

VOLKS coccinelle refait à neuf, 1971, peinture neuve, original, 4200 $, 352-1373.

VOLKS Cabriolet, 81, excellente condition, bas millage, 1ere offre de 5000 $ acceptée, bur: 842-4431. soir 489-6764.

VOLKS Cabriolet 81, 5 vit., man., traitée anti-rouille, 4900$, 435-1849.

VOLKS Cabriolet 89 Wolfsburg, 48 000 km, 5 vit., comme neuve, femme propriétaire, 16 000 $ ou balance de location. 697-3728.

VOLKS Cabriolet '87, rouge, "Best Seller", 62 000 km. 691-5342.

VOLKS Cabriolet '90, "best seller", man., rouge, toit blanc, alarme, mags wheel, 37 000 km, 16 900 $, 654-6730

VOLKS Cabriolet 84, Best Seller, blanche, 90 000km, 9 500$. 596-0626

VOLKS Cabriolet 88, "Best Seller", 5 vit., 11 800 $. Auto Exclusive Inc. 598-8666, 497-8241 Jean-Jacques.

VOLKS Cabriolet 1986, blanche, aut., best seller, 99 000 km, 8900$, 1-554-6355, 661-9766, 664-1469

VOLKS Cabriolet 90-89. André Automobiles Niquet Inc. 653-1554

VOLKS Camper 70, plusieurs pièces de rechange, 950 $, 521-8729

VOLKS Camper 1978, bonne condition, 3 500 $, 683-8090

VOLKS Corrado 90, noire, 8 pneus, 13 500km, 19 500$, 345-0545

VOLKS Fox '89, 5 vit., 39 000 km, 6 900$ négociable. 447-4984 (soir).

VOLKS Fox '88, 4 portes, GL, gris, 87 000 km, 3 950$, soir: 687-7498

VOLKS Fox '90, 20 000 km, rouge, garantie sept. 95, 8000 $, 437-4657

VOLKS Fox GL, 1988, 4 portes, 4 vit., 46 000km. 442-0388.

VOLKS Fox GL 87, blanche, 4 vit., 4 portes, seulement 42 000km, une seule propriétaire, am-fm stéréo cassette, garantie prolongée juil. 91, A-1, 5700 $. 661-7686.

VOLKS Fox GL 88, 70 000km, 4 portes, 4500$, S.D. Autos, 952-9908.

VOLKS Fox 88, 4 vit., 43 000 km, 2 portes, "Sliver", Johanne, 952-7740, J.C. crtr

VOLKS Fox 89, 4 vit., 25 000km, 7300 $ négociable. 273-5277.

VOLKS Fox GL, 1989, 4 portes, 5 vit., 24 000km, 7 200 $. 437-8619.

VOLKS Golf GTI 85, comme neuve, système d'alarme, toit ouvrant, mags, à voir, 6 000 $; soir 842-4972.

VOLKS Golf GTI 16 valves, 90, 0 km, rouge, 14 000 $, 747-4615.

VOLKS Golf GL '88, plusieurs extra, 7 500 $, 276-0231

VOLKS Golf 1987, man., excellente condition, blanche, 2 portes, toit ouvrant, négociable. 695-8885

VOLKS Golf 88, blanche, 76 000km, toit ouvrant, 7500 $. Jour 385-5188, soir 388-0439.

VOLKS Golf 85, 104 000km, 5 vit., toit, 4100 $, 589-9345 ou 585-7313.

VOLKS Golf 87, man., 2 portes, toit, 70 000 km, 6 500$ Soir: 667-8546.

VOLKS Golf 85 diesel toit ouvrant $3,875. A.D.N. 625-6943.

VOLKS Golf, 87, 4 portes, toit, 44 500 km, 8 pneus (hiver Pirelli), impeccable, 7 200 $. 279-1524.

VOLKS Golf, '87, 100 000km, aut., très propre, + 4 pneus d'hiver sur roue, mécanique A1, doit vendre, départ Europe, 4 500 $, 1-754-4668

VOLKS GOLF 86, 54 000 km, toit, 2 portes, 5 200 $. 368-2628

VOLKS GTI '85, très bonne condition. GPM Auto. 447-8540

VOLKS GTI 1984, noire, 2 300 $, près 18 h. 677-0960 ou 646-4452

VOLKS GTI, 16 valves, 1987, 69 000km, toit ouvrant, air, pneus hiver-été, système d'alarme, 10 000$. Jour: 522-2396

VOLKS Jetta '86, 47 000 km, aut., toit, très propre, 5 500$, 625-4636

VOLKS Jetta GTX + 90, 28,000km tout équipé, 625-0108, 625-9582

VOLKS Jetta GL, 1987, noire, 35 000 km, 8200 $, 1-371-8227 soir

VOLKS Jetta GL '85, 29 000km, 16 valves, tout équipée, comme neuve. Gestion C.L. 386-8565

VOLKS Jetta Turbo diesel 89. Reynald, Autos Niquet Inc. 653-6

LOISIRS ET VÉHICULES RÉCRÉATIFS

667 ROULOTTES, TENTES-ROULOTTES ET MOTORISÉS

ROULOTTE Gitan 1989, fifth wheel, 21.5 pi, impeccable et encore garantie, 10 900 $ avec attache (TPS incluse). Laurentides jour-ou-soir 1-800-463-1783.

ROULOTTE Impala 1976, 30 pi, meublée, équipée, installée au camping Québécamp, Rawdon, activités hiver-été. A voir! 433-9327

ROULOTTE Prowler 85, 24 pi, avec auvent, tout équipée, très propre, 648-5554.

ROULOTTE PMC 75, 21 pi, très propre, air climatisé, chauffage central, auvent neuf. 785-3137.

ROULOTTE Rapida rigide pliante, complètement équipée. 669-0792.

ROULOTTE Travel 13 pi, légère, toilette, auvent, 2500 $, 967-1077

ROULOTTE Unik, 1980, 16.5', equipé, propre, 4800$. 514-438-6785.

ROULOTTE Unik 79, 18', tout équipée, auvent, Camping au pied du Mont à Rouville, 4 600 $ discutable. 671-0374

ROULOTTE Unik 79, 18 pi, tout équipée, très propre, 6 500 $ discutable, 514-754-4438 Joliette

ROULOTTE Val Bar 1974, 20 pi, couche 6, toilette, douche, cuisinière, 464-7429.

ROULOTTE 13½ c46Gitan, 90, 590K, Chrysler NewYorker 78. Moteur 400. Climatisé. Condition A1. $5,850. Leblanc inc 883-8585

ROULOTTE 28' 1979, Satellite, cabanon, cuisinette, etc. 8 000 $, située au camping Lac des Pins, 522-2743.

ROULOTTE 85, 13½ pi, fibre de verre, style Boler, 1 250 lb, 3 900$, vente ou location. 353-0460.

TENTE roulotte Lionel, poêle, réfrigérateur, auvent, très bon état, 1,750 $. 532-1265.

TENTE-ROULOTTE Sunkamper, 8 places, équipée avec cuisine, légère 827 lb, propre, 467-7578.

TENTE-ROULOTTE Bellevue, 8 places, équipée, 2 850 $. 671-8657.

TENTE-ROULOTTE Bonair, 90, BA 1050, 6 places, frigo, auvent, 4 500.$, 326-3180, 627-5277.

TENTE-ROULOTTE "Travel Mate", toit rigide, 7 personnes, poêle à gaz, auvent, 1 000$, 923-0039

TENTE-ROULOTTE Bonair, 1977, 6 places, très bonne condition, 1300$. 667-7561.

WINNEBAGO
DEPOSITAIRE AU QUEBEC
G.-M.-CARAVANE 622-4630

667 ROULOTTES, TENTES-ROULOTTES ET MOTORISÉS

WINNEBAGO(S) 91, avion ou transport gratuit, pour acheteur sérieux. Duhamel et Dewar Inc., 1-800-461-4050, Sudbury, Ont.

670 AVIONS

MARANDA AMF modèle 14D, avec moteur Avco Lycoming, 160 HP, avec flottes, roues et ski, comme neuve. Inf. 418-589-2041 demandez Carl Haddad.

801 AVIS LÉGAUX, APPELS D'OFFRES

AVIS est par les présentes donné qu'un contrat signé le 20 janvier 1989 en vertu duquel toutes les créances présentes et futures de 126640 Canada Inc./Les Métaux Ouvrés K.S. Enr. ont été vendues à la Banques Canadienne Impériale de Commerce a été enregistré le 24 janvier 1989 au Bureau d'Enregistrement, Division d'enregistrement de Vaudreuil sous le numéro 234174
Banque Canadienne
Impériale de commerce.

AVIS DE RECHERCHE

Avis est donné pour retrouver les héritiers de monsieur Joseph Jean-Marie ROBERT BOLDUC, né à Cap-de-la-Madeleine, le 28 septembre 1924, fils de Ernest Bolduc (mécanicien) et de Rose Robert domiciliés à Cap-de-la-Madeleine, époux de Alicia Mert Fernandez, née à Cali (Colombie) le 28 août 1910.
Tout ascendant (père, mère), descendant (fils, fille), frère, soeur ou descendant d'eux (neveu, nièce) est prié de communiquer avec:
CHRISTINE BEAUDOIN
GUY & GILBERT
770, rue Sherbrooke O.
suite 2200
Montréal (Québec)
H3A 1G1
TEL: (514)281-1766
afin de régler la succession

DEMANDEUR: 12 092 Philippe Panneton, Mtl, H1E 3X2, Richard Blondin. Défendeur: Eric Descheneaux, 8383 Aurel-Allard, Mtl, H2M 2R6. J'ai produit le 28 mai 91 à la régie du logement une demande de déterminer le statut de l'occupant, de plus de fixer le loyer pour la période du 1er juillet 91 au 30 juin 92 pour le logement sis au: 8383 Aurel-Allard. Veuillez agir en conséquence.

ETES-VOUS OBSERVATEUR?

RÉPONSES

1) Coude gauche de l'homme.
2) Spatule de la pagaie complétée.
3) Manche de la pagaie plus long.
4) Canot incomplet derrière l'oreille de l'homme.
5) Un filin plus court sous la poulie de gauche.
6) Poulie de droite incomplète.
7) Une vaguelette à l'avant du canot.
8) Corde plus longue au pied de la potence de gauche.

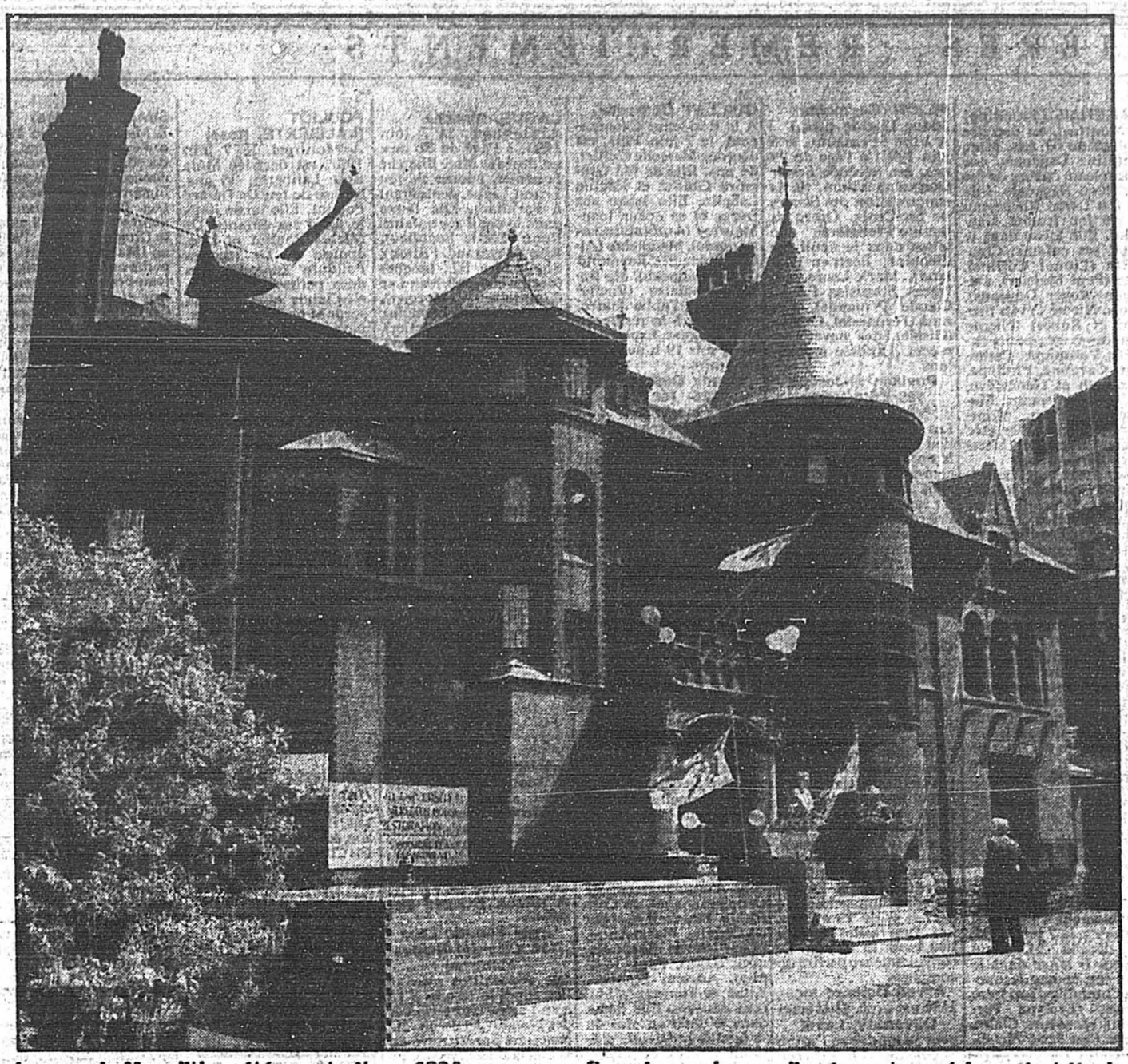

Le manoir Meredith a été construit en 1894 pour un ancien président de la Banque de Montréal, Henry Vincent Meredith, dont la femme était la fille du grand financier anglo-canadien (armateur et banquier) Hugh Allan.

La faculté de médecine de McGill se réinstalle dans le pavillon Lady Meredith

JEAN-PIERRE BONHOMME

■ Le pavillon Lady Meredith de l'Université McGill, ce vieux manoir de la bourgeoisie anglaise de Montréal, dévasté par un incendie le sept janvier 1990, a été officiellement rouvert hier par le «principal» (le recteur) David Lloyd Johnston.

Le manoir de style Queen Anne, à l'intérieur néoclassique, a été complètement restauré au coût de 2,4 millions (dont 2 millions des assurances) dans l'esprit victorien de son constructeur, l'architecte américano-canadien Edward Maxwell.

L'immeuble, stratégiquement placé à l'intersection des rues Peel et des Pins, devient, au rez-de-chaussée, un centre de réunion et de congrès pour la faculté de médecine. Le centre de recherches pulmonaires de cette faculté y aura aussi des bureaux au sous-sol; d'autres bureaux se trouveront aux étages.

L'architecte Julia Gersovitz, de la firme Gersovitz, Becker and Moss, avec Leigh Shapiro, a expliqué que le nouvel immeuble respecte l'esprit d'origine. On y retrouve les plafonds de plâtre, les moulures, les vitraux et les boiseries fines d'autrefois. Mais on a ajouté un ascenseur, des salles communes et on a transformé les chambres en bureaux.

Le Center for Law, Ethics and Medecine, qui y logeait, se trouve actuellement au 2020 University. Il ne reviendra pas au manoir, mais on lui trouvera une place ailleurs sur le campus du centre-ville.

Le pavillon Meredith (10 000 pieds carrés environ) est donc maintenant devenu un édifice à bureaux, climatisé avec des thermopompes sophistiquées, mais dont toutes les fenêtre s'ouvrent. Son toit a été refait avec des bardeaux d'ardoise et les solives sont en cuivre.

En coupant le ruban rouge, le «principal» a soutenu que cette tournure des événements est le signe d'un «renouveau» à McGill. Il a dit que les immeubles de la faculté d'agriculture de McGill, incendiés il y a quelques jours, seront eux aussi reconstruits.

Le manoir a été construit en 1894 pour un ancien président de la Banque de Montréal, Henry Vincent Meredith, dont la femme était la fille du grand financier anglo-canadien (armateur et banquier) Hugh Allan.

Hydro et trois syndicats réclament l'abolition de la loi 58

MARTIN PELCHAT

■ Un peu plus d'un an après l'adoption par Québec d'une loi spéciale décrétant les conditions de travail des techniciens, employés de métiers et de bureau d'Hydro-Québec, la société d'État et les trois syndicats représentant ces 15000 travailleurs en demandent conjointement l'abolition.

C'est que les parties en sont venues hier à une entente qui amende les conventions collectives héritées de la loi 58 et aligne les conditions salariales de ces syndiqués sur celles acceptées par les employés de la fonction publique dans le cadre de la politique d'austérité budgétaire du gouvernement.

Les trois syndicats membres du Syndicat canadien de la fonction publique (FTQ) ont réuni leurs comités exécutifs hier après-midi et en soirée et sont convenus de recommander l'acceptation de l'entente de principe au cours d'une assemblée générale qui aura lieu d'ici juillet.

La loi 58 avait été adoptée par Québec le 4 mai 1990 au terme de négociations houleuses et infructueuses entre Hydro et ces syndiqués, qui étaient sans contrat de travail depuis décembre 1988.

Le rapprochement, Luc Chabot, coordonnateur du SCFP-FTQ pour les trois syndicats, l'explique par l'acceptation récente par les employés du secteur public d'une entente sur le gel salarial «pilotée par la FTQ».

L'entente intervenue hier redonne vie à des accords sur les questions normatives laissés en plan en 1990 par l'adoption de la loi spéciale et intègre les syndiqués d'Hydro-Québec dans le mouvement de gel des salaires pour les six premiers mois de 1992. Comme les autres employés de la fonction publique, ils recevront cependant le 30 juin 1992 une hausse de trois p. cent et un montant forfaitaire de un p. cent.

EN BREF

ACCUSÉ DE MEURTRE

■ Benoit Blais, 24 ans, de Thurso, en Outaouais, a été accusé hier du meurtre prémédité de François Gélineau, survenu le 23 mai dernier en face de la résidence de la victime, à Thurso. Blais avait été arrêté vers 21 h jeudi dans la région grâce à des informations obtenues de témoins. Il est la troisième personne accusée de meurtre au premier degré dans cette affaire après les frères Harvey et Daniel Ferrier, qui s'étaient livrés le 23 mai. M. Gélineau avait été tué à coups de barre de fer lors d'une altercation.

MATTE PLAIDE COUPABLE

■ Accusé de 1884 transactions de stupéfiants, de 178 agressions sexuelles et de 12 actes de sodomie, François Matte, une des prises de l'Opération Harfang de la SQ dans la région de Mont-Laurier, a plaidé coupable à plusieurs chefs hier et écopé de trois sentences concurrentes de sept ans de prison pour les trafics, autant pour les agressions sexuelles et quatre ans grossières indécences.

Affluence sans précédent aux portes des organismes charitables de Montréal

Presse Canadienne

■ L'aggravation du chômage à Montréal entraine une affluence sans précédent aux portes des organismes charitables qui fournissent des paniers de nourriture aux plus démunis. Après des heures d'attente, les tempéraments s'échauffent et des incidents peuvent se produire.

Ainsi, il n'y a pas longtemps, deux femmes âgées se sont évanouies dans une file d'attente qui s'était formée dès 5 h 30 devant l'édifice de Jeunesse au soleil, soit plusieurs heures avant l'ouverture des portes. Dans la même file, deux hommes âgés en sont venus aux coups quand l'un d'eux a essayé de prendre une chaise que l'autre avait momentanément quittée.

Les plus récentes données de Statistique Canada, publiées hier, montrent que Montréal a le troisième plus haut taux de chômage au pays, soit 12,6 p. cent. Elle n'est dépassée que par St-Jean, Terre-Neuve (13,5 p. cent) et Windsor, en Ontario (13,2 p. cent).

Mais les statistiques ne disent pas tout, affirme M. Sid Stevens, à la tête de Jeunesse au soleil, qui opère la plus importante banque d'aliments de la métropole.

Certaines personnes ne sont même pas comptées dans les statistiques. Ce sont celles qui ont épuisé leurs prestations d'assurance-chômage, et qui attendent leur premier chèque de de l'assistance publique.

Sid Stevens PHOTO *La Presse*

Selon des fonctionnaires montréalais, chaque jour, environ 175 personnes à Montréal effectuent la transition de l'assurance-chômage à l'assistance sociale.

À Jeunesse au soleil, on a constaté que les rangs de la file d'attente pour les paniers d'aliments ont presque doublé entre 1989 et 1990, et les affamés se font de plus en plus nombreux. M. Manny Peris, de Jeunesse au soleil, affirme que ces derniers sept ou huit mois, l'organisme a dû rationner ses dons, à cause de la hausse de la demande.

«Il y a les gens qui sont nés dans la misère. Pour eux, le cycle se perpétue. Mais il y a beaucoup de gens, environ 30 p. cent, qui viennent nous voir maintenant, qui avaient un travail, et qui ont épuisé leur assurance-chômage. Auparavant, ils représentaient à peine 10 p. cent de la clientèle», ajoute-t-il.

Les taxes élevées, la désuétude des usines et le climat politique incertain ont contribué au déclin de Montréal, estime M. Richard Le Hir, directeur de l'Association québécoise des manufacturiers. Il note que plusieurs entreprises, principalement dans le secteur du textile et de la chaussure, qui employaient traditionnellement beaucoup de personnel, ont fait faillite ou sont déménagées.

Et il reproche aux gouvernements municipaux et provinciaux successifs de ces derniers 20 ans d'avoir laissé aller l'infrastructure économique de Montréal. Ce qui fait qu'aujourd'hui, «nous avons de piètres services de transport, et de vieilles manufactures qui ne sont plus concurrentielles».

Le projet de Delta Biogaz à Chambly: une bombe écologique

PIERRE BELLEMARE

■ Le projet de Delta Biogaz International, visant à implanter à Chambly une usine de traitement des déchets de 40 millions, constituerait une bombe écologique.

C'est ce qui se dégage d'une étude préliminaire de Sanitech Lavalin, dont *La Presse* a obtenu copie et qui souligne notamment qu'il «n'existe pas, tant à l'échelle pilote qu'à l'échelle industrielle, d'installation de traitement des déchets semblable à celle proposée par le groupe Delta Biogaz».

Il s'agit, en substance, d'un «mariage» entre les chaines de tri des déchets recyclables du type américain Lundell et le procédé italien Biotechnologica, permettant la digestion de mélanges organiques divers à base de boues, de solides et de liquides (lixiviats organiques et autres).

«L'étape de commercialisation d'installations, utilisant ce concept (mariage italo-américain), nécessite l'obtention de garanties de fonctionnement, sans lesquelles toute initiative d'implantation se révélerait périlleuse», affirme l'ingénieur Jean-A. Lefebvre, président de Sanitech Lavalin, dans une lettre adressée au maire de Chambly, Georges Florès, le 22 mai.

Même si le projet de Delta Biogaz pouvait éventuellement passer avec succès tous les tests technologiques et environnementaux requis, «une étape pilote, d'au minimum quelques années, est en effet à prévoir».

«Dans les circonstances, et sans mettre en cause la qualité ou l'efficacité des procédés impliqués (Lundell et Biotechnologica), ces technologies (réunies) ne sauraient présenter les garanties de systèmes reconnus comme éprouvés», soutient le rapport Lavalin.

Explosion et incendie

«S'il est permis de présumer de l'efficacité des équipements mécaniques de traitement Lundell, il apparait en revanche difficile de ne pas reconnaitre la complexité technique qu'implique le maintien de conditions de conditions optimales d'opération, à l'intérieur du système biologique développé par Biotechnologica», ajoute-t-on.

Le rapport signale également que «par sa nature même, le biogaz est associé aux risques d'explosion et d'incendie, risques auquel s'ajoute le potentiel de toxicité que pourrait représenter sa concentration dans les espaces de travail».

DÉCÈS, PRIÈRES, REMERCIEMENTS

INDEX DES DÉCÈS

-AUDETTE (Angéline) Longueuil
-BRISSON (Marcel) Montréal
-CASTONGUAY (Marie-Claire) Montréal
-DAGENAIS (Jeannine) Montréal
-DOSTALER (Marcel, prêtre) Hôpital Notre-Dame
-DOYON (Paul) Montréal
-FILION (Sr Germaine) St-Laurent
-GAUTHIER (Claude) Montréal
-GUILLET (Marcelle) Résidence Champagnat
-JOHNSON (Antonio) Verdun
-JOYAL (Sr Aldéc) Californie
-LAGUE, Blanche Farnham
-LALONDE (Jean Gabriel) Montréal
-LAMARCHE (P. Maurice) s.j. Laval
-LAURIN (Irène) Montréal
-LEMIRE (Jean) Montréal
-POULIOT (LALIBERTE, Rose) Montréal
-PROULX (Donat) Trois-Rivières
-ROUVIERE (René) Anjou
-SEGUIN (Roland) St-Laurent
-SIMARD (Alvine) Magog
-TRUDEAU (Fernand) Longueuil

1er Anniversaire

Jean-Yves Côté
Le service anniversaire de monsieur Jean-Yves Côté, chirurgien-dentiste, décédé le 9 juin 1990, aura lieu samedi le 8 juin en l'église Saint-Pierre Apôtre, rue Gentilly, Longueuil à 16h30. Parents et amis sont invités à y assister.

REMERCIEMENTS

M. Maurice Dufour
Merci du fond du coeur à tous les parents et amis qui nous ont apporté la chaleur de leur sympathie, le réconfort de leur amitié, suite au décès de Monsieur Maurice Dufour, survenu le 13 avril 1991, soit par offrandes de messes, affiliations de prières, dons à l'hôpital Laval, téléphone, télégrammes, assistance aux funérailles et autres. Son épouse Rosée Picard, sa fille Claudette et son gendre Jean-Guy Marcheterre, sa petite-fille Sylvie ainsi que les familles Dufour, Picard et Lévesque, vous prient de considérer ces remerciements comme personnels.

REMERCIEMENTS

Roland Germain
entré à la maison du Père céleste, le 2 décembre 1990, s'unit à son épouse bien-aimée, Simone Lefebvre, à sa fille Chantal (Jacques Laverdière), à son fils François-Christian (Hélène Day), et à ses cinq petits-fils pour rendre grâce à Dieu, pour remercier aussi parents et amis, et pour donner à tous le rendez-vous du ciel et de la résurrection.

REMERCIEMENTS

Mme Bernadette Dubois Forget
M. Claude Forget ainsi que ses enfants désirent exprimer leur reconnaissance à tous les parents et amis qui leur ont témoigné des marques de sympathie lors du décès de Mme Bernadette Dubois Forget, survenu à St-Jovite le 5 mars 1991.

REMERCIEMENTS

MENARD, Arcade (Les Cèdres)
Profondément touchés par les nombreux témoignages d'amitié et de sympathie reçus lors du décès de Arcade Menard, le 2 mai 1991, à l'âge de 86 ans, ses enfants: Noela (Roma Léger), Jean-Marcel (Thérèse Lauzon), Cécile (Jean-Guy Leroux), Henri-Paul (Jeannine Menard), Jacqueline (Gilles Lalonde), Guy (Jeannine Périard), Mathieu (Denise Trottier), Lise (Gilles Boyer), désirent remercier tous les parents et amis qui leur ont témoigné des marques de sympathie, soit par offrandes de messes, fleurs, dons à la Fondation du coeur C.H.V., visite ou assistance aux funérailles.
Que chacun trouve ici l'expression de notre reconnaissance et considère ces remerciements comme personnels.

Prière au St-Esprit
St-Esprit, toi qui éclaires tout, qui illumines tous les chemins pour que je puisse atteindre mon idéal, toi qui me donnes le don divin de pardonner et oublier le mal qu'on me fait, et qui es avec moi dans tous les instants de ma vie, je veux pendant ce court dialogue te remercier pour tout et confirmer encore une fois que je ne veux pas me séparer de toi jamais, même malgré n'importe quelle illusion matérielle. Je désire être avec toi dans la gloire éternelle. Merci de ta miséricorde envers moi et les miens. La personne devra dire cette prière pendant trois jours de suite. Après les trois jours, la grâce demandée sera obtenue, même si cela pourait paraitre difficile. Faire publier aussitôt que la grâce a été obtenue, sans dire la demande. M.B.

995 REMERCIEMENTS, PRIÈRES

GRAND merci à St-Joachim pour faveur obtenue. M.J.P.
MERCI à St-Antoine et au Frère André pour faveur obtenue. M.M.
REMERCIEMENTS au Sacré-Coeur pour faveur obtenue. M.N.
REMERCIEMENT Sacré Coeur de Jésus pour faveur obtenue. H.L.
REMERCIEMENTS sincères à St-Joseph pour faveur obtenue. M.C.
REMERCIEMENTS au St-Esprit pour faveur obtenue. P.F.L.

Suite des décès à la page suivante

INVESTISSEZ DANS DE BONNES ACTIONS

URGENT
BESOIN D'ARGENT
CAMPAGNE DE FINANCEMENT 1991

La Société canadienne de la Croix-Rouge
Division du Québec

DÉCÈS, PRIÈRES, REMERCIEMENTS

AUDETTE, Angélina (Desroches)
À Longueuil, le 6 juin 1991, à l'âge de 96 ans, est décédée Mme Angélina Desroches, épouse de feu Emile Audette. Elle laisse dans le deuil ses enfants Jacqueline, Jacques (décédé), Gisèle, Denise, Madeleine, Olivette, Thérèse, René, Roger (décédé), Henri, Cécile, Monique, Léone (décédée), et Louise, ses beaux-fils et belles-filles, ses petits et arrière-petits-enfants, ses soeurs Albina et Anita, beaux-frères et belles-soeurs, neveux et nièces. Exposée aux salons
Urgel Bourgie Ltée
190 Lemoyne
Longueuil
Les funérailles auront lieu lundi le 10 juin à 10h30 en l'église St-Pierre Apôtre et de là au cimetière St-Antoine. Parents et amis sont priés d'y assister sans autre invitation. Heures de visites samedi et dimanche de 14 à 17 h et de 19 à 22 h.

BRISSON (Marcel)
À Montréal, le 6 juin 1991, à l'âge de 72 ans, est décédé M. Marcel Brisson. Il laisse dans le deuil ses enfants: Nicole (Claude Leblanc), Lucie (André Cousineau), ses petits-enfants Brigitte, Chantal, Lyne, Claude, Jean-Claude et Nathalie. Exposé aux salons
Magnus Poirier Inc
7388 rue Viau
St-Léonard
Une réunion de prières aura lieu samedi le 8 juin à 11h30 en la chapelle suivie de la crémation. Parents et amis sont priés d'y assister sans autre invitation.

BESSETTE (Gladys Tuck)
À Fabreville, le 7 juin 1991, est décédée, à l'âge de 87 ans, Mme Gladys Bessette-Tuck. Elle laisse dans le deuil ses garçons Louis (Isabelle Gagné), et Robert (Lise Rivet), ses filles Liliane (Denis Boileau), Cécile (Jules Proulx), Rita (Laurent Doré) et ses petits-enfants. La dépouille sera exposée le 9 juin au salon
Goyer Limitée,
3535 boulevard Ste-Rose,
à Laval-Ouest
Les funérailles auront lieu le lundi 10 juin à 10 h en l'église St-Édouard de Fabreville, 790, 18e avenue à Fabreville. Inhumation au cimetière de Farnham.

CASTONGUAY (Marie-Claire)
À l'hôpital Maisonneuve, le 7 juin 1991, à l'âge de 76 ans, est décédée Mme Marie-Claire Michaud, épouse de Gaston Castonguay. Outre son époux, elle laisse dans le deuil ses cinq enfants, Jean-Louis (Dawn Dukuet), Louise (René Poulin), Monique, Hélène (Pierre Rouillard), Réjeanne (Fernand Giroux), ses 13 petits-enfants, une arrière-petite-fille, sa soeur Annette, beaux-frères, belles-soeurs. Exposée ce soir à compter de 19 h aux salons
Alfred Dallaire Inc
11 813 est Notre-Dame
Pointe-aux-Trembles
Les funérailles auront lieu lundi le 10 juin à 10 h en l'église Ste-Maria Goretti, 16 228 Terrasse Maria Goretti, et de là au cimetière Pointe-aux-Trembles. Parents et amis sont priés d'y assister sans autre invitation. Des dons à la Fondation des maladies du coeur seraient appréciés. Heures de visites samedi de 19 à 22 h, dimanche de 14 à 17 h et de 19 à 22 h et lundi à compter de 8 h a.m.

Prière au St-Esprit
St-Esprit, toi qui éclaircis tout, qui illumines tous les chemins pour que je puisse atteindre mon idéal, toi qui me donnes le don divin de pardonner et oublier le mal qu'on me fait, et qui es avec moi dans tous les instants de ma vie, je veux pendant ce court dialogue te remercier pour tout et confirmer encore une fois que je ne veux pas me séparer de toi à jamais, même malgré n'importe quelle illusion matérielle. Je désire être avec toi dans la gloire éternelle. Merci de ta miséricorde envers moi et les miens. R.S.

REMERCIEMENTS

CARON (Gérard)
Nous désirons remercier bien sincèrement toutes les personnes qui nous ont témoigné des marques de sympathie lors du décès de M. Gérard Caron, survenu le 1er mai 1991, à l'âge de 73 ans, soit par offrandes de messes, affiliations, cartes, dons ou assistance aux funérailles.
Soyez assurés de notre profonde gratitude et veuillez considérer ces remerciements comme personnels.
Son épouse Germaine Caron et sa fille Gisèle Lannamann.

DAGENAIS (Jeannine)
À Montréal, est décédée à l'âge de 67 ans, Mme Jeannine Dagenais, née Rocheleau, épouse de feu M. René Dagenais, fille de feu Donat Rocheleau et de feu Jeanne Gauthier. Elle laisse dans le deuil ses enfants: Claudette (Lionel Collins), Lise (Paul Messier), Danielle (Roger Desjeans), Louis, Nicole (Yvan Brunet) et Robert (Nicole Beaucage), ses petits-enfants: Véronique, Catherine, Caroline, Philippe, Elizabeth et Geneviève, ses frères et soeurs: Madeleine (Yvan Montcalm), Pierre, Pierrette (Marcel Beaunier), Lizette et Bernard, ses beaux-frères et belles-soeurs: Gabrielle, Jeanne (Roland Sauriol), Germaine (Maurice Ouimet), Maurice (Alice Paquette) et Jean (Jacqueline Fortin). Exposée aux salons:
Urgel Bourgie Ltée
400 H.-Bourassa est
Montréal
Les funérailles auront lieu mardi le 11 juin 1991 à 11h en l'église St-Nicolas et de là au cimetière St-Elzéar. Parents et amis sont priés d'y assister sans autre invitation. Heures des visites: dimanche et lundi de 14h à 17h et de 19h à 22h, ouverture mardi à 9h30.

DOYON (Paul)
Paisiblement à l'Hôpital St-Mary's, le 7 juin 1991, est décédé M. Paul Doyon. Il laisse dans le deuil son épouse Jacqueline Cummings, son frère Jacques (Evelyne Perreault), ses soeurs: Claire, Louise (feu René Piché), Madeleine (Jacques Bernier), ainsi que plusieurs parents et amis. Exposé à la résidence funéraire:
Kane & Fetterly
5301 boul. Décarie
(coin Isabella)
dimanche de 14h à 17h et de 19h à 21h. Les funérailles seront célébrées en l'église St-Raphael, av. Lajoie, Outremont, le lundi 10 courant à 11h A.M.

REMERCIEMENTS

RGY Désilet, Germaine
Suite au décès de Mme Germaine Désilets Roy, survenu le 1er juin 1991, à l'âge de 80 ans, son fils M. Jacques Roy et la famille désirent remercier bien sincèrement tous les parents et amis en particulier l'organisation Sun Youth qui leur ont témoigné des marques de sympathie de quelque façon que ce soit. Veuillez considérer ces remreciements comme personnels.

FILION (Germaine)
Soeur Lucide c.s.c.)
À Ville St-Laurent, le 6 juin 1991, à l'âge de 79 ans, est décédée Soeur Germaine Filion, de la congrégation des Soeurs de Ste-Croix. Outre sa famille religieuse elle laisse dans le deuil ses Elcobine, Béatrice (Roland), Marie-Laure, ses frères Stanislas F.S.S., Claude (Yolande), Gérard (Fernande), Octave (Gisèle), des neveux et nièces. Exposée aux salons
Pavilion St-Joseph
900 Côte Vertu
Ville St-Laurent
Les funérailles auront lieu lundi le 10 juin à 14 h en la chapelle de la communauté. Parents et amis sont priés d'y assister sans autre invitation. Prière de ne pas envoyer de fleurs. Heures de visites dimanche 9 juin de 14 à 22 h. Direction
Urgel Bourgie Ltée

GAUTHIER (Claude)
À Montréal, le 6 juin 1991, à l'âge de 55 ans, est décédé M. Claude Gauthier, pompier retraité de la Ville de Montréal. Il laisse dans le deuil ses trois filles Marie-France, Manon et Natasha, sa petite-fille Mélanie, son frère Jean-Jacques, ses deux soeurs Yolande (Raymond Drouin), Marjolaine (Réjean Lavigne), beaux-frères, belles-soeurs, neveux et nièces, parents et amis. Exposé samedi et dimanche de 14 à 17 h et de 19 à 22 h. Les funérailles auront lieu lundi le 10 juin. Le convoi funèbre partira du complexe
Alfred Dallaire Inc.
2159 est boul. St-Martin
Duvernay, Laval
pour se rendre en l'église St-Gaétan, 11 455 rue Drouart, à Montréal, où le service sera célébré à 11 h, et de là au crématorium Alfred Dallaire, Laval. Parents et amis sont priés d'y assister sans autre invitation. Des dons à l'unité des soins palliatifs de l'hôpital Notre-Dame de la Merci seraient appréciés.

JOHNSON (Antonio)
À Verdun, le 5 juin 1991, à l'âge de 87 ans, est décédé M. Antonio Johnson, époux de feu Delvina Montcalm. Il laisse dans le deuil sa fille Thérèse, sa petite-fille Lisette Charland ainsi que de plusieurs parents et amis. Une réunion de prières avec les cendres aura lieu mardi le 11 courant au complexe
Alfred Dallaire Inc
2750 Marie Victorin est
Longueuil
à 20 h. Parents et amis sont priés d'y assister sans autre invitation.

GUILLET (Marcelle)
À la Résidence Champagnat, le 7 juin 1991, est décédée Marcelle Guillet, 84 ans, fille de feu Grégoire Guillet et Régina Labelle. Elle laisse ses frères et sa soeur Jean-Maurice (Antoinette Lamirande), Madeleine (Albert Pineault), Raymond (Gaby Galipeau), Me Roland, notaire (Rachel Bonneau), l'abbé André, aumônier à la résidence Champagnat. Exposée samedi soir 19 h au centre funéraire
Oligny Desrochers
626- 1er rue
Iberville
Yvon Desrochers
Président
Les funérailles auront lieu lundi à 14 h en l'église St-Anthanase. Inhumation St-Jean-sur-Richeilieu.

JOYAL (Sr Aldéa)
À Orange, Californie, le 27 mai 1991, à l'âge de 86 ans, est décédée Soeur Aldéa Joyal (Soeur Armand), des Soeurs de St-Joseph, de la Californie, née à Saint-David d'Yamaska. Elle était la fille de feu Cléophas Joyal et de feu Elmire Desmarais. Soeur Aldéa a oeuvré pendant au-delà de 50 ans dans le domaine de l'éducation; elle a enseigné quelques années à l'école du 4e rang de Saint-David, puis elle a poursuivi sa carrière au sein des maisons d'enseignement de sa communauté, en Californie. Elle était la soeur de Cédulie, Marie-Anne, Marie-Jeanne (Soeur Benoit, S.S.J.), Paul, Josaphat, Adrien, Elphège, Aimé et Herménégilde, tous décédés. Elle laisse dans le deuil en plus de sa famille religieuse, plusieurs neveux et nièces. Les funérailles ont eu lieu le 31 mai, à Orange, à la Maison mère des Soeurs de Saint-Joseph.

5e Anniversaire

ANGELILLO (Michel)
Il y a cinq ans que tu es parti et le vide que tu as laissé ne pourra jamais être comblé. Tu es encore présent dans mon esprit et dans mon coeur et tu le seras toujours. Ton frère Louis.

LAGUE, Blanche
À Farnham, le 7 juin 1991, à l'âge de 86 ans, est décédée Mme Blanche Fournier, épouse de feu Ernest Lagué, demeurant à Farnham. Elle laisse dans le deuil ses enfants: René (Cécile Beaulieu), Rita (Raymond Fillion), Soeur Lise F.J., Jacques (Bertha Lacoste), Jean-Luc (Gabrielle Mercier), Charles (Céline Lemelin), Yves (Gynette Pelletier), Pierre (Pauline Mercier), Alain (Francine St-Laurent), ses petits-enfants, deux soeurs et un frère, un beau-frère et ses belles-soeurs, neveux et nièces. Elle est exposée aux salons
F. & J.M. Désourdy Inc.
205, Principale est
Farnham
Les funérailles auront lieu, le mercredi 12 juin, à 14 heures, en l'église St-Romual de Farnham. Inhumation au cimetière du même endroit. Heures de visites: le mardi 11 juin, de 14 à 17 heures et de 19 à 22 heures, et mercredi, jour des funérailles, à compter de midi.

LAURIN (Irène)
À Montréal, le 6 juin 1991, à l'âge de 84 ans, est décédée Irène Laurin, fille de feu Casimir Laurin et de feu Eléonor Leroux. Elle laisse dans le deuil sa soeur Maria Boulay ainsi que ses neveux et nièces. Exposée aux salons
Urgel Bourgie Ltée
5650 Côte-des-Neiges
Montréal
Les funérailles auront lieu lundi le 10 juin à 13 h en l'église Notre-Dame-des-Neiges et de là au cimetière Ste-Victoire de Victoriaville. Parents et amis sont priés d'y assister sans autre invitation. Heures de visites dimanche de 14 à 17 h et de 19 à 22 h.

LEMIRE (Joan)
À l'hôpital Juif de Montréal, mercredi le 5 juin 1991, est décédée Joan Bradshaw de St-Lambert, épouse bien-aimé de Claude Lemire et mère de Jean et Diane, fille de Louenda Bradshaw. Elle laisse également plusieurs frères et soeurs. Exposée aux salons
Collins, Clarke
MacGillivray, White
307 Riverside Drive
coin Argyle St-Lambert
Les funérailles auront lieu à l'église St-Thomas d'Aquin, 311 St-Thomas, St-Lambert samedi le 8 juin à 15 h.

PROULX (Donat)
À Trois-Rivières, le 5 juin 1991, à l'âge de 74 ans, est décédé M. Donat Proulx, époux de dame Simone Legault, demeurant à St-Zéphirin. M. Proulx était Président-Fondateur du Centre Agricole Oliver Inc de St-Zéphirin. Outre son épouse, il laisse ses enfants: Gilles (Nicole Deshaies), Liliane (André Lemaire), Isabelle (Raymond Lemaire), Jacques, Jean-Louis, Pierrete (Eloi Belletête), ses petits-enfants: Daniel, Julie et Eric Lemaire, François Proulx, Geneviève, Vincent et Alex Belletête, ses frères et soeurs: soeur Béatrice Proulx c.n.d., M. Gratien Proulx, M. Mme Alphonse Therrien (Cécile), Mme Yvonne Proulx Grandmont, M. Mme Jean-Noël Senneville (Marie-Paule), M. Mme Gilles Dupont (Isabelle), M. Mme Valmore Landry (Marie-Flore), M. Mme Guy Pelchat (Madeleine), M. Mme André Proulx (Jeannette Chicoine); ses beaux-frères et belles-soeurs; Mme Claire Legault, Mme Mance Legault (feu David), M. Mme François Legault (Gisèle Grégoire), famille de M. Mme André Boyer, ainsi que plusieurs autres parents et amis. Le défunt est exposé au
Centre funéraire
J.N. Donais Ltée
1242, St-Pierre
St-Zéphirin, Qc
Les funérailles auront lieu le samedi 8 juin, à 15 heures, en l'église St-Zéphirin de Courval. Des dons à la Fondation des maladies du coeur seraient appréciés.

Centraide

POULIOT (LALIBERTE, Rose)
À Montréal, le 7 juin 1991, est décédée Mme Rose Laliberté, 85 ans, épouse de feu Dr Gérard Pouliot. Elle laisse dans le deuil ses enfants: Dr Michel Pouliot et Lise, épouse du Dr Jacques Poliquin (décédé), ses deux petits-enfants: Marie-Claude et Benoit, sa soeur Mme Reine Landry, neveux et nièces. Exposée aux salons:
Urgel Bourgie Ltée
av. N.-D.-de-Grâce
angle Décarie
(métro Villa-Maria)
Les funérailles auront lieu lundi le 10 juin 1991 à 11h en l'église Notre-Dame-de-Grâce et de là au cimetière Notre-Dame-des-Neiges. Parents et amis sont priés d'y assister sans autre invitation. Heures des visites: samedi de 19h à 22h, dimanche de 14h à 17h et de 19h à 22h. Au lieu de fleurs, des dons à la Fondation du Centre Hospitalier de Verdun seraient appréciés.

ROUVIERE (René)
À Anjou, le 6 juin 1991, est décédé, à l'âge de 68 ans. Il laisse dans le deuil son épouse Denise et son fils Christian ainsi que ses amis. Selon ses volontés, il a été confié au crématorium. Une réunion de prières aura lieu à la chapelle du salon Magnus Poirier, 7388 Viau, à St-Léonard, le 10 juin, à 19h30. Parents et amis sont priés d'y assister sans autre invitation.

REMERCIEMENTS

VIGER (Jacques)
Ses enfants Raymond et Robert, ses parents Yvonne Daniel et Léo-Paul Viger, désirent remercier sincèrement tous les parents et amis ainsi que le Chef Réal Gignac et le Père Dollard Morin représentant le Service des Incendies de la Ville de Montréal, qui leur ont témoigné leur sympathie lors du décès de M. Jacqeus Viger, pompier retraité, le 18 mai 1991 à l'âge de 56 ans.
Que chacun trouve ici l'expression de notre reconnaissance et considère ces remerciements comme étant adressés personnellement.

REMERCIEMENTS

Remerciements au Sacré-Coeur pour faveur obtenue. Que le Sacré-Coeur de Jésus soit loué, adoré et glorifié, à travers le monde pour les siècles. Amen.
Dites cette prière 6 fois par jour pendant 9 jours et vos prières seront exaucées même si cela semble impossible. N'oubliez pas de remercier le Sacré-Coeur avec promesse de publication, quand la faveur sera obtenue. E.W.

REMERCIEMENTS

BERARD-PITRE
Laurette
Pour avoir partagé notre douleur, lors du décès de Mme Laurette Pitre-Bérard, survenu le 17 mai 1991. Claude, Louise, Mélanie, Nathalie, François et Vanessa remercient toutes les personnes qui ont témoigné des marques de sympathie, soit par offrandes de messes, fleurs, visites ou assistance aux funérailles.
Que chacun trouve ici l'expression de notre reconnaissance et considère ces remerciements comme personnels.

Les Monuments
Smith Bros. Granite
(Montréal) ltée
La stabilité de SMITH BROS. est MONUMENTALE.
Le temps a prouvé notre fidélité.
Depuis plus de 109 ans,
la firme SMITH BROS.
sert ses clients consciencieusement.
Vous désirez un monument?
Venez nous voir.
OUVERT SAMEDI AVANT-MIDI
À VOTRE SERVICE DEPUIS PLUS D'UN SIÈCLE
1195, AVENUE DUCHARME
MONTRÉAL, QUÉBEC H2V 1E2
Tél.: (514) 274-7683

SIMARD (Alvine)
À Magog, le 5 juin 1991, à l'âge de 83 ans, est décédée Alvine Dussault, épouse de feu Alexandre Simard, demeurant à Magog. Elle laisse dans le deuil ses enfants Claudette (Roger Simard), Pauline (Mario Dubreuil), ses petits-enfants Martine et Jean-François Simard, Eric et Simon Dubreuil, sa belle-soeur Rosaria Dussault, cousins, cousines ainsi qu'autres parents. Exposée aux salons
Ledoux Magog Inc.
150 rue Sherbrooke
Magog
Les funérailles auront lieu samedi le 8 juin à 11 h en l'église Ste-Marguerite Marie, inhumation au cimetière St-Patrice. Heures de visites: journée des funérailles à compter de 9 h.

Prière au St-Esprit
St-Esprit, toi qui éclaircis tout, qui illumines tous les chemins pour que je puisse atteindre mon idéal, toi qui me donnes le don divin de pardonner et oublier le mal qu'on me fait, et qui es avec moi dans tous les instants de ma vie, je veux pendant ce court dialogue te remercier pour tout et confirmer encore une fois que je ne veux pas me séparer de toi à jamais, même malgré n'importe quelle illusion matérielle. Je désire être avec toi dans la gloire éternelle. Merci de ta miséricorde envers moi et les miens. M.B.C.

5e Anniversaire

Claire Benoit Bastien
4 juin 1986
5 ans ses sont écoulés depuis que tu nous as quittés pour rejoindre notre Seigneur et Dieu. Ton époux Francois (remarié à Gertrude) et tes enfants Louise, Paul, Suzanne, Monique, Hélène, ainsi que tes parents et nombreux amis, se souviennent de toi et de la façon héroïque et édifiante que tu as acceptée la volonté de Dieu. Puisse-t-il, par ton intercession, continuer de répandre Ses bienfaits sur nous et tes onze petits-enfants et faire en sorte qu'un jour nous soyons tous réunis ensembles dans Son Paradis.

REMERCIEMENTS

M. Roger Matteau
À la suite du décès de Roger Matteau, survenu le 19 avril 1991, nous désirons remercier sincèrement toutes les personnes qui nous ont témoigné leur sympathie, soit par visites, dons, fleurs, messes ou assistance aux funérailles. Votre support moral nous a été d'un grand réconfort.
Son épouse Francine Robidoux, ses parents M. Mme Gilles Matteau et son frère Denis (Marie-Josée Barnabé).
Soyez assurés de notre profonde gratitude et veuillez considérer ces remerciements comme personnels.

REMERCIEMENTS

Maurice Prud'homme
A la suite du décès de Monsieur Maurice Prud'homme, survenu le 16 février 1991, nous désirons remercier parents et amis qui nous ont témoigné leur sympathie, soit par visite, fleurs, dons, messes ainsi qu'assistance aux funérailles. A tous, nous disons un merci ému et sincère pour nous avoir apporté réconfort et espérance dans cette épreuve. Soyez assurés de notre profonde gratitude pour ces témoignages d'amitié et fraternité. Que chacun trouve ici l'expression de notre reconnaissance en considérant ces remerciements comme vous étant adressés personnellement.
Famille Prud'homme

SEGUIN (Roland)
Au Centre Hospitalier St-Laurent, le 7 juin 1991, est décédé M. Roland Séguin, 83 ans, retraité de la Banque Nationale. Il laisse dans le deuil son épouse Rachel Gaudet, ses filles: Aline (Claude Lahaye) et Luce, ses petits-enfants et arrière-petits-enfants. Il laisse également sa soeur Berthe (Jean Angrignon), ainsi que plusieurs neveux et nièces. Exposé aux salons:
Urgel Bourgie Ltée
790 boul. Ste-Croix
Ville St-Laurent
Les funérailles auront lieu lundi le 10 juin 1991 à 14h en l'église St-Laurent et de là au cimetière du Parc Commémoratif de Montréal. Parents et amis sont priés d'y assister sans autre invitation. Heures des visites: lundi à compter de 12h. Au lieu de fleurs, des dons à la Fondation du Centre Hospitalier St-Laurent seraient appréciés.

Exprimez vos condoléances par un don aux Oeuvres du Cardinal Léger.
Vous aiderez aussi les plus pauvres du monde.
Envoyez votre don directement au Cardinal ou utilisez les cartes disponibles dans les maisons funéraires.
Nous enverrons à la famille éprouvée votre message de sympathie.
Fondation Jules et Paul-Émile Léger
130, av. de l'Épée
Outremont H2V 3T2
598121-R 199

REMERCIEMENTS

HETU ST-AMOUR (Yvette)
Ses enfants, leur conjoint, ses petits-enfants, les membres des familles St-Amour et Hétu remercient toutes les personnes qui leur ont témoigné de la sympathie à l'occasion du décès d'Yvette St-Amour Hétu, le 18 mars 1991, soit par offrandes de messes, dons, assistance aux funérailles, cartes. Ceux qui ont omis de s'inscrire sont priés de considérer ces remerciements comme personnels.

REMERCIEMENTS

BASTIEN (Dr Godefroy)
Que tous ceux et celles qui ont témoigné de la sympathie lors du décès du Dr Godefroy Bastien, survenu le 21 avril 1991, considèrent ces remerciements comme personnels. Cet homme très aimé de son épouse, de ses enfants, des proches et de ses malades ne sera jamais oublié. Un merci très particulier à la congrégation des soeurs du Sts-Noms-de-Jésus-et-de-Marie.

NECROLOGIE

LALONDE (Jean Gabriel)
Chanteur, annonceur, président de Radio Laurentides Inc., le "Don Juan" de la chanson est décédé à Montréal le 6 juin 1991, à l'âge de 77 ans. Il laisse dans le deuil sa fille Marie-Andrée et son fils Pierre (Clare Lewis), ainsi que ses quatre petits-enfants. Également dans le deuil, ses soeurs: Jacqueline Fortin, de Falcon Bridge, et Madeleine Hessler, de Sackville, N.B., ses neveux et nièces et de nombreux parents et amis. À la demande du défunt, il ne sera pas exposé, mais un service commémoratif sera célébré à l'église St-Thomas d'Aquin, rue Principale, Hudson, mercredi le 12 juin à 16h. Au lieu de fleurs, des dons au Téléthon des Étoiles, (au profit de l'Hôpital Ste-Justine) seraient appréciés.
Direction:
Aubry & Fils Inc.

NECROLOGIE

DOSTALER (Marcel, prêtre)
À l'hôpital Notre-Dame, à l'âge de 79 ans, est décédé M. l'abbé Marcel Dostaler, ex-vicaire à la paroisse Notre-Dame de Lourdes de Verdun durant cinq ans, né le 28 septembre 1911, il a fait ses études au collège de Montréal où il fut professeur durant treize ans. Il s'est vu confié l'instruction et l'éducation des orphelins polonais de guerre. En Pologne, il fut décoré de la médaille du mérite pour son dévouement auprès des orphelins de guerre. Il fut cinquante ans au service de l'église. Il laisse dans le deuil les membres du clergé, ses trois soeurs Germaine, c.n.d., Aline et Thérèse ainsi que son neveu Pierre Valin.
Exposé à l'église Notre-Dame de Lourdes de Verdun, 4949 ave Verdun, le 10 juin, à 11 h, suivi des funérailles à 13h30, et de là au cimetière Notre-Dame-des-Neiges, pour être déposé au mausolée familial. Parents et amis sont priés d'y assister sans autre invitation. Direction
Urgel Bourgie Ltée
Verdun

REMERCIEMENTS

TRUDEAU (Fernand)
À Longueuil, le 7 juin 1991, à l'âge de 49 ans, est décédé à la suite d'une courte maladie, Fernand Trudeau, professeur de physique à l'UQAM, époux d'Yvonne McCutcheon. Outre son épouse, il laisse dans le deuil ses filles: Evelyne (James Donohoe), Maryvonne, sa belle-mère Jeanne McCheon, sa soeur Ghislaine et son frère Arsène, ses beaux-frères et belles-soeurs, neveux et nièces, autres parents et amis. Exposé à la résidence funéraire:
Ed. Darché et Fils
258 St-Charles O.
Longueuil
Une célébration de la Parole aura lieu à la chapelle du salon, au 505 boul. Curé-Poirier Ouest, Longueuil, dimanche, le 9 juin à 19h. Heures des visites: samedi de 14h à 17h et de 19h à 22h, dimanche dès 14h. Des dons à la Société Canadienne du Cancer seraient appréciés.

REMERCIEMENTS

Remerciements au Sacré-Coeur pour faveur obtenue. Que le Sacré-Coeur de Jésus soit loué, adoré et glorifié, à travers le monde pour les siècles. Amen.
Dites cette prière 6 fois par jour pendant 9 jours et vos prières seront exaucées même si cela semble impossible. N'oubliez pas de remercier le Sacré-Coeur avec promesse de publication, quand la faveur sera obtenue. Y.L.

NECROLOGIE

P. Maurice Lamarche, S.J.
Le 8 juin est décédé à la Fraternité Val-des-Rapides le Père Maurice Lamarche, S.J., à l'âge de 93 ans. Né à Montréal, il était le fils de Corinne Lavallée et de Adélard Lamarche, décédés.
Après ses études au Collège de Rigaud, il entre au noviciat des Jésuites en 1915. En 1922, on le retrouve au Collège Sainte-Marie où, durant quatre ans il enseigne la philosophie et dirige la chorale. Il devient prêtre en 1929.
En 1930, commence sa longue carrière au Collège Jean-de-Brébeuf. Durant plusieurs années il enseigne la philosophie. Il sera aussi professeur à l'hôpital Saint-Jean-de-Dieu, modérateur de l'Association catholique des infirmières canadiennes, aumônier de la Société de secours aux enfants infirmes.
Mais la grande oeuvre de sa vie reste la Conférence Saint-Vincent-de-Paul qu'il a fondée au Collège Jean-de-Brébeuf en 1938. Sa présence auprès de ceux qui étaient dans le besoin a été constante et son souci de les aider dans toutes leurs difficultés a été sans faille. Il était soutenu dans son oeuvre par de nombreux amis et bienfaiteurs. Cela a été bien visible le jour où ceux-ci ont organisé une grande fête pour célébrer les cinquante ans d'existence de sa Saint-Vincent-de-Paul.
Outre ses confrères jésuites, le Père Lamarche laisse dans le deuil sa soeur Jeanne (de Ville Laval), son frère Jean (de Québec), époux de Béatrice Daoust, sa belle-soeur Mme Eugène Lamarche, ainsi que ses neveux et nièces.
Exposé aux salons
Urgel Bourgie Ltée
5650 Côte-des-Neiges
Montréal
Heures de visites samedi à partir de 19 heures; dimanche, de 14 à 17 heures et de 19 à 22 heures.
Une réunion de prières aura lieu dimanche à 20 heures. Funérailles lundi, à 10 heures, en l'église Notre-Dame-des-Neiges. Inhumation au cimetière de la communauté à Lafontaine (Saint-Jérôme).

NOTRE-DAME-DES-NEIGES
VALEURS ET TRADITIONS DE NOTRE SOCIÉTÉ

Labonté, Cholette, McKearly, Pertini, Kowalsky, Joseph, Sanchez, Pereira, Woo et bien d'autres encore sont des noms familiers.

À NOTRE-DAME-DES-NEIGES, on respecte leur désir, expression de leur différence.

Parc naturel au cœur de la Cité, musée à ciel ouvert abritant de multiples œuvres d'art, la corporation sans but lucratif de NOTRE-DAME-DES-NEIGES a le souci de répondre aux besoins actuels de la collectivité en offrant des services professionnels et personnalisés, comme par exemple:

- ◇ Arrangements préalables
- ◇ Concessions funéraires
- ◇ Inhumation
- ◇ Crémation
- ◇ Choix d'urnes
- ◇ Columbarium
- ◇ Mausolée
- ◇ Transport des défunts, du lieu de décès à NOTRE-DAME-DES-NEIGES, pour les familles ne souhaitant pas d'exposition

NOTRE-DAME-DES-NEIGES
4601, chemin de la Côte-des-Neiges
Montréal H3V 1E7
735-1361

Au service du temps présent

AVIS LÉGAUX - APPELS D'OFFRES - SOUMISSIONS

Lachine

PROVINCE DE QUÉBEC
VILLE DE LACHINE
SERVICE DES ACHATS ET DU GÉNIE

APPEL D'OFFRES

CONSTRUCTION DU PROLONGEMENT VERS L'EST DE LA RUE FAIRWAY JUSQU'À LA 32e AVENUE
Soumission 91-13

Des soumissions cachetées, marquées «Construction du prolongement vers l'est de la rue Fairway jusqu'à la 32e Avenue» et adressées à M. Paul Roy, ing., directeur du service des Achats et du Génie, seront reçues à l'Hôtel de Ville, 1800, boul. St-Joseph, Lachine (Québec), H8S 2N4, jusqu'à 12 h (midi), H.A.E., le 11 juillet 1991 et elles seront ouvertes immédiatement à cette même heure et au même endroit.

Les travaux comprennent: construction d'une rue avec trottoirs, puisards, égouts, aqueduc, bornes-fontaines, viaduc, passage à niveau et éclairage dans le prolongement de la rue Fairway; ajout de puisards et d'éclairage sur la 32e Avenue.

Les soumissions doivent être accompagnées d'un dépôt minimal de dix pour cent (10%) de la valeur totale de la soumission, payable à la Ville de Lachine, sous forme de chèque visé ou de cautionnement de soumission.

Toute la documentation pertinente sera disponible moyennant un dépôt de quatre-vingt cinq dollars (85,00$ taxes incluses), NON REMBOURSABLE, à compter du 10 juin 1991, à l'adresse mentionnée ci-haut.

La Ville de Lachine ne s'engage à accepter ni la plus basse, ni aucune des soumissions.

LACHINE, le 4 juin 1991

Société de l'assurance automobile du Québec

VOUS AVEZ TOUTE NOTRE *ATTENTION*

CONSTRUCTION DU SIÈGE SOCIAL

SOUMISSION NO 1111

***SPÉCIALITÉ:* SIGNALISATION INTÉRIEURE ET EXTÉRIEURE**

La Société de l'assurance automobile du Québec demande des soumissions pour la signalisation intérieure et extérieure requise à la construction de son siège social.

Les plans et devis pourront être obtenus à l'endroit suivant:

J.E. VERREAULT ET FILS LTÉE
240, chemin Sainte-Foy
C.P. 1497, Terminus
Québec (Québec)
G1K 7J1
À l'attention de monsieur Georges-H. Paré, ing.

Un dépôt de CENT dollars (100$), remboursable, sous forme de chèque, fait à l'ordre de la Société de l'assurance automobile du Québec sera exigé.

Les soumissions devront être accompagnées d'un cautionnement de soumission ou d'un chèque visé, fait à l'ordre de la Société de l'assurance automobile du Québec au montant de DIX MILLE dollars (10000$).

Les soumissions seront reçues jusqu'au mercredi 26 juin 1991 à 15 h et seront ouvertes publiquement le même jour et à la même heure, à l'endroit suivant:

SOCIÉTÉ DE L'ASSURANCE AUTOMOBILE DU QUÉBEC
1134, chemin Saint-Louis
4e étage (Direction des communications)
Sillery (Québec)
G1S 1E5

La Société de l'assurance automobile du Québec se réserve le droit de n'accepter aucune des soumissions, même la plus basse.

Pierre Théberge
Directeur des communications

---

loto-québec

APPEL D'OFFRES Nº 91-504
SERVICES DE MESSAGERIE

Clôture le 21 juin 1991, 11 h, heure locale

Loto-Québec désire recevoir des offres relativement à des services de messagerie.

Toutes les conditions de cet appel d'offres sont contenues dans le document qui est disponible pour examen et qui peut être obtenu contre un paiement non-remboursable de 50$ présenté sous forme de chèque certifié ou mandat, du lundi au jeudi, entre 9 h et 16 h et le vendredi, entre 9 h et 11 h 30, à:

Loto-Québec
Service de l'approvisionnement, 19e étage
500, rue Sherbrooke ouest
Montréal (Québec)
H3A 3G6

Aucune soumission reçue après les délais ne sera acceptée.

Seules les personnes, sociétés ou compagnies ayant un bureau d'affaires au Québec et ayant obtenu le document d'appel d'offres directement de Loto-Québec, sont admises à soumissionner.

Les soumissions devront être accompagnées d'un chèque certifié, d'une traite bancaire ou d'un cautionnement de soumission en faveur de Loto-Québec dont le montant est déterminé ci-dessous, pour chacun des lots faisant l'objet de la soumission:

Lot no 1: 4 000$
Lot no 2: 5 000$
Lots no 1 et no 2: 9 000$

Loto-Québec ne s'engage pas à accepter la plus basse ou toute autre soumission reçue.

Toute information supplémentaire peut être obtenue auprès de Louis Boucher au numéro **499-5091.**

Solange Faille
Chef de service
Approvisionnement
Émis le 8 juin.

VILLE DE VERDUN

APPEL D'OFFRES
S91/400

CONSTRUCTION DE BÂTIMENTS SUR DEUX TERRAINS VACANTS AU MÉTRO LASALLE SUR LA RUE PLACE DE LA POUDRIÈRE DANS LA VILLE DE VERDUN

AVIS PUBLIC est par les présentes donné que des propositions relatives à l'achat de deux terrains vacants situés sur la rue Place de la Poudrière à proximité du métro LaSalle et la construction de bâtiments ayant front sur la rue Place de la Poudrière dans la Ville de Verdun seront reçues de toute société, corporation ou personne intéressée.

Selon les indications du dossier d'invitation, le premier immeuble situé entre la rue Caisse, l'édicule du métro LaSalle et la rue Place de la Poudrière doit servir à la construction d'un bâtiment résidentiel de type multifamilial (h4) comprenant autour de 60 à 80 logements. Le deuxième immeuble situé à l'intersection de la rue Place de la Poudrière et du boulevard Henri Duhamel, comprenant un bâtiment vacant ayant déjà servi à des fins industrielles (Sparton) peut être aménagé à des fins d'habitation de type unifamilial (h1) ou multiplex (4 à 11 logements, h3) ou encore à des fins commerciales de détail et services (C1).

Les propositions devront être remises au bureau du Greffier sis à l'Hôtel de Ville, au 4555, avenue Verdun, à Verdun, suite 212, avant 10 h 15, le 26 juillet 1991, et seront ouvertes le même jour à 10 h 30, en la suite 302 de l'Hôtel de Ville.

Les intéressés peuvent se procurer le dossier d'invitation pour la somme de vingt-cinq dollars (25 $), payable comptant ou par chèque visé, non remboursable, en s'adressant au bureau du Surintendant, Approvisionnement et magasins, sis à l'Hôtel de Ville, suite 107, à compter du 10 juin 1991.

Seules les propositions accompagnées d'un dépôt seront recevables. Ce dépôt doit être valable pour une période de quatre-vingt-dix (90) jours et pourra prendre la forme soit d'un chèque visé à l'ordre de la Ville de Verdun et tiré sur une caisse populaire ou une banque à charte canadienne, soit d'une lettre de crédit irrévocable émise par une caisse populaire ou une banque à charte canadienne. Le montant de ce dépôt est de cent mille dollars (100 000 $).

Même si la Ville de Verdun procède par avis public, les propositions relatives à la construction de bâtiments localisés sur la rue Place de la Poudrière dans la Ville de Verdun reçues ne doivent pas être considérées comme des soumissions publiques au sens de l'article 573 de la Loi sur les cités et villes ou comme des offres dans le cadre d'une aliénation par enchère ou par soumissions publiques au sens de l'article 28, paragraphe 1, alinéa 2.1 de cette même loi.

Dans le présent cas, la Ville de Verdun procède à l'aliénation de certains immeubles dont elle n'a plus besoin; cette aliénation, à titre onéreux, sera faite de gré à gré, telle qu'autorisée à l'article 2 du Chapitre 95 des Lois de 1982 amendé par l'article 1 du Chapitre 119 des Lois de 1987.

Ainsi, les propositions reçues constituent des offres d'achat et la Ville, dans le cadre d'une aliénation à titre onéreux de gré à gré, est libre de choisir ou non une proposition. La sélection d'une proposition sera faite principalement en fonction de la qualité architecturale des bâtiments, de la qualité de l'architecture de paysage et de la qualité d'intégration du projet à l'environnement construit existant.

Un proposant ne peut prétendre à aucune indemnité, ni contester, pour quelque motif que ce soit, le choix de la Ville.

DONNÉ À VERDUN
Ce 8e jour de juin 1991
G. Cyr, o.m.a.
Greffier de la Ville

Commission des écoles protestantes du Grand Montréal
The Protestant School Board of Greater Montreal

APPEL D'OFFRES

REFENESTRATION
ÉCOLE ROSEDALE
SOUMISSION T-2489
PROJET #91-09-906

LA COMMISSION DES ÉCOLES PROTESTANTES DU GRAND MONTRÉAL — le propriétaire — demande des soumissions pour **le remplacement des fenêtres à l'école Rosedale.**

Seuls sont autorisés à soumissionner pour l'exécution des travaux, les entrepreneurs de construction au sens de «La Loi sur la qualification professionnelle des entrepreneurs de construction» (1988, L.R.Q., chapitre Q-1), qui ont leur principale place d'affaires dans la Province du Québec.

Les plans, devis, documents contractuels et autres renseignements pourront être obtenus au bureau de l'Architecte, 1470, rue Peel, bureau 730, contre un dépôt de 20$ (vingt dollars), qui sera remboursé au soumissionnaire s'il remet les plans et devis en bon état, dans les trente (30) jours qui suivent l'ouverture des soumissions.

Une visite des lieux, en présence du propriétaire et du (des) professionnel(s) aura lieu **à 13 h le 13 juin 1991.**

Les soumissions devront être accompagnées d'un chèque visé au montant de dix pour cent (10%) du prix total de la soumission, à l'ordre du propriétaire, soit la Commission des écoles protestantes du Grand Montréal, ou d'un cautionnement de soumission, établi au même montant valide pour une période de quarante-cinq (45) jours, à partir de la date d'ouverture des soumissions. Cette garantie de soumission devra être échangée à la signature du contrat pour un cautionnement d'exécution et un cautionnement des obligations pour gages, matériaux et services, chacun égal à cinquante pour cent (50%) du montant du contrat.

Les soumissions dans des enveloppes cachetées et adressées aux Services de l'équipement, seront reçues à la Commission des écoles protestantes du Grand Montréal, 6000, avenue Fielding, Montréal, local 331, jusqu'à 15 h, heure locale, **le 21 juin 1991,** pour être ouvertes publiquement au même endroit, le même jour et à la même heure.

Les soumissionnaires sont responsables du choix des sous-traitants, tant pour leur solvabilité que pour le contenu de leurs soumissions.

Le propriétaire ne s'engage à accepter ni la plus basse, ni quelque autre des soumissions reçues.

Pour toute information supplémentaire, veuillez contacter le chargé du projet, J. Davis, architecte (514) 842-4463.

Michael D. George
Directeur général

Avis

DANS L'AFFAIRE DE LA FAILLITE DE:

LES ENTREPRISES NORMAND MASSÉ INC.,
Corporation légalement constituée, ayant son siège social au 3090, boul. Le Carrefour, bureau 501, Laval (Québec) H7T 2J7

AVIS est par les présentes donné qu'une ORDONNANCE DE SÉQUESTRE a été rendue contre LES ENTREPRISES NORMAND MASSÉ INC. le 22ième jour de mai 1991 et que la faillite est réputée rétroagir au 9ième jour de mai 1991, date du dépôt de la requête. La première assemblée des créanciers sera tenue le 18ième jour de juin 1991 à 13h30 au Séquestre Officiel, Complexe Guy Favreau, 200, boul. René Lévesque ouest, Basilaire 00, Tour ouest, chambre 07, Montréal (Québec).

DATÉ DE MONTRÉAL,
ce 8ième jour de juin 1991.

Marcel Roy, C.A.
Responsable de l'actif

ARTHUR ANDERSEN INC.
600, boul. de Maisonneuve ouest
27e étage
Montréal, Qué. H3A 3J2
Tél.: (514) 848-1641

Avis

DANS L'AFFAIRE DE LA FAILLITE DE:

NORMAND MASSÉ
Administrateur, demeurant et domicilié au 106, rue Des Chênes, Ste-Thérèse (Québec) J7E 5P4

AVIS est par les présentes donné qu'une ORDONNANCE DE SÉQUESTRE a été rendue contre NORMAND MASSÉ le 22ième jour de mai 1991 et que la faillite est réputée rétroagir au 9ième jour de mai 1991, date du dépôt de la requête. La première assemblée des créanciers sera tenue le 18ième jour de juin 1991 à 14h00 au Séquestre Officiel, Complexe Guy Favreau, 200, boul. René Lévesque ouest, Basilaire 00, Tour ouest, chambre 07, Montréal (Québec).

DATÉ DE MONTRÉAL,
ce 8ième jour de juin 1991.

Marcel Roy, C.A.
Responsable de l'actif

ARTHUR ANDERSEN INC.
600, boul. de Maisonneuve ouest
27e étage
Montréal, Qué. H3A 3J2
Tél.: (514) 848-1641

JF&A associés inc.

Jean Fortin & Associés Inc.
Syndic de faillite - Agent gestionnaire

AVIS DE VENTE PAR SOUMISSIONS

Des soumissions sont demandées pour les actifs suivants, en lot séparé seulement.

DANS L'AFFAIRE DE LA FAILLITE DE:

R.J. GRELLIER & E. RHÉAUME GRELLIER

Lot #1

Terrain de 10000 pi², lot P-3 du Rang XIII, Canton Provost, Saint-Zénon.
Évaluation municipale: 1 248$

J. GIRARD

Lot #2

Terrain de 13,50 arpents, lot P-3 du Rang du Coteau de Roche, rue Louis-Riel, Bécancour

S. BURTON

Lot #3

Firebird 1983
Valeur marchande approximative: 1 000$

J. SANTERRE

Lot #4

Dodge Shadow 1990
Valeur marchande approximative: 7 000$

E. JUTRAS

Lot #5A

Mazda 626 1987
Valeur marchande approximative: 4 000$

Lot #5B

Planche à voile
Valeur marchande approximative: 500$

J. ROSS

Lot #6A

Droits du syndic dans un droit d'usufruit en temps partagé (2 semaines). Immeuble situé au 261, Merry Sud, Magog; O'Berge du Village.

Lot #6B

Maison sise au 318, rue Général-Vanier, ville de St-Bruno.
Valeur approximative: 120000$ (mise à prix: 90000$)

F. PARDIAK

Lot #7

Droits du syndic dans un droit d'usufruit en temps partagé (1 semaine). Immeuble situé au 261, Merry Sud, Magog; O'Berge du Village.

INSPECTION

L'inspection des actifs se fera pour les lots 1 et 2, à la municipalité où sont situés les terrains. Pour les lots 3, 4, 5a et 5b l'inspection se fera le lundi 17 juin entre 10 h et 15 h, au 50 ouest, Place Crémazie, 2e sous-sol. Pour les lots 6a et 7 vous pouvez examiner de l'extérieur seulement. Le lot 6b pourra être vu en communiquant avec M. Louis Giasson au bureau du syndic soussigné.

AVIS

Les soumissions seront reçues au bureau du syndic soussigné, jusqu'au vendredi 21 juin 1991 à 11 h pour les lots 1 à 7. Les soumissionnaires sont invités à assister à l'ouverture et à l'annonce des soumissions.

Les soumissions ne seront pas acceptées à moins d'être scellées et porter au recto de l'enveloppe et lisiblement inscrit SOUMISSIONS—R.J. GRELLIER & E. RHÉAUME GRELLIER, J. GIRARD, S. BURTON, J. SANTERRE, E. JUTRAS, J. ROSS, F. PARDIAK avec le numéro du lot concerné.

Les soumissions doivent être accompagnées d'un chèque visé fait à l'ordre du syndic et dont le montant représente au moins 15% de la soumission pour les lots 1 à 7 et pour le lot 6b un dépôt de 5% est demandé.

CONDITIONS ET RÉSERVES

Avis est donné que les conditions énoncées au paragraphe (8) de l'article 114 des Règles régissant la faillite s'appliquent à la présente vente.

Ces conditions font partie intégrante de la demande de soumissions. On peut en obtenir copie au bureau du soussigné.

JEAN FORTIN ET ASSOCIÉS INC.

50, Place Crémazie ouest, suite 1105
Montréal, (Québec) H2P 2W9
Tél.: (514) 382-3260, Télécopieur: (514) 382-3477

CSLG

AVIS PUBLIC

PROPRIÉTAIRE
COMMISSION SCOLAIRE DE LE GARDEUR
80, rue Jean-Baptiste-Meilleur
Repentigny (Québec)
J6A 6C5
(514) 581-6411

ARCHITECTES
MICHEL DURAND ET ASSOCIÉS ARCHITECTES
577, rue Notre-Dame, bureau 216
Repentigny (Québec)
J6A 2T6
(514) 585-7150

INGÉNIEURS
LEROUX-LEROUX-NANTEL-PAPIN & ASSOCIÉS
110, boul. Crémazie Ouest, bureau 220
Montréal (Québec)
H2P 1B9
(514) 384-4220

PROJET
RÉAMÉNAGEMENT DES CLASSES-LABORATOIRES
SECTEUR «B» et «C»
ÉCOLE SECONDAIRE
JEAN-BAPTISTE-MEILLEUR

OBTENTION DES DOCUMENTS
Au Centre administratif de la C.S.L.G. au Service des ressources matérielles, à partir du **10 juin 1991** contre **un dépôt de 100$** remboursable sur réception des documents et ce, dans les 30 jours suivant l'ouverture des soumissions.

CAUTIONNEMENT
Chèque visé ou cautionnement de 60 000 $ valide pour 30 jours.

OUVERTURE DES SOUMISSIONS
Le 2 juillet 1991 à 11 h 30, au Centre administratif de la Commission scolaire de Le Gardeur.

Cet appel d'offres représente un abrégé des textes d'appels d'offres officiels inclus aux documents remis aux soumissionnaires.

Serge Rochon,
Directeur général

COMMISSION SCOLAIRE DE SAINT-EUSTACHE

APPEL D'OFFRES

Projet:
Recherche de locaux à louer pour des espaces de bureaux

Propriétaire:
La Commission Scolaire de Saint-Eustache
350, boul. Arthur-Sauvé
Suite 203
Saint-Eustache, Qc
J7R 4L1
Tél.: 473-1416

Endroit:
Les locaux recherchés localisés dans un seul édifice seront situés à l'intérieur des limites de la Ville de Saint-Eustache, Qc.

Superficie locative:
Approximativement 2934 mètres carrés de surface utile pour les bureaux répartis sur un (1), deux (2) ou plusieurs niveaux.

Occupation des lieux:
Les locaux devront être disponibles le 1er juillet 1992.

Durée du bail:
Le bail sera d'une durée de cinq (5) ans avec option de renouvellement de cinq (5) ans.

Documents de proposition:
Les documents nécessaires à la présentation des propositions peuvent être obtenus aux bureaux des Ressources Matérielles de la Commission Scolaire, 350, boul. Arthur-Sauvé, Suite 203, Saint-Eustache, Qc J7R 4L1, tél.: 473-1416 à compter de 10 heures, lundi le 10 juin 1991.

Réception et ouverture des soumissions:
Le 11 juillet 1991 à 14 heures aux bureaux des Ressources Matérielles, suite 203, Commission Scolaire de Saint-Eustache, 350, boul. Arthur-Sauvé, Saint-Eustache, Qc J7R 4L1.

Cet appel d'offres représente un abrégé des textes officiels inclus dans les documents remis aux soumissionnaires.

M. Yvan Binette
Directeur du Service des Ressources Matérielles

Cégep de Saint-Laurent

APPEL D'OFFRES PUBLIC

Le cégep de Saint-Laurent, 625, avenue Sainte-Croix, Saint-Laurent (Québec) H4L 3X7, sollicite des soumissions pour l'achat de **38 micro-ordinateurs 80386, 36 écrans couleur VGA, 5 imprimantes (3 de marque Hewlett-Packard et 2 de marque Fujitsu — pas d'équivalents) et de 41 cartes de réseau Ethernet.**

Le fournisseur devra garantir la date de livraison et de mise en opération complète des micro-ordinateurs (pris individuellement).

Seules les compagnies ayant leur principale place d'affaires dans la province de Québec seront autorisées à soumissionner.

Les entreprises devront se procurer les documents de soumission au service de l'approvisionnement (local B21C).

Les soumissions seront ouvertes le mardi 25 juin, à 11 heures, heure locale en vigueur, dans le local B-118.

Le collège ne s'engage à accepter ni la plus basse, ni aucune des soumissions reçues. De plus, il se réserve le droit d'accepter une soumission en tout ou en partie.

Claude Boily
Directeur général

Marchand Daoust inc.

AVIS DE LA PREMIÈRE ASSEMBLÉE

Dans l'affaire de faillite de :

Gagnon Sports Inc.
7125, St-Hubert, Montréal (Québec)

AVIS est par les présentes donné que le susdit débiteur a fait cession de ses biens le 31 mai 1991 et que la première assemblée des créanciers sera tenue le 21 juin 1991 à 10 h 30 au bureau du Séquestre officiel, Complexe Guy-Favreau, Niveau 00, Tour O, 200, René-Levesque O, Chambre 07, Montréal, Québec.
Montréal, ce 8e jour de juin 1991

MARCHAND DAOUST INC.
Le syndic

354 Notre-Dame O. #200,
Montréal, Qc H2Y 1T9
Tél.: (514) 845-7143

CECM
La Commission des écoles catholiques de Montréal

APPEL D'OFFRES

NO TITRE
CP-105 ENTRETIEN DES GROUPES ÉLECTROGÈNES

La soumission pour l'appel d'offres ci-dessus devra être présentée sur les formules fournies par la Commission et déposée au plus tard à 10 heures le 21 juin 1991.

Les soumissionnaires pourront se procurer le document requis au Bureau des approvisionnements, 3e étage, 3700, rue Rachel Est, Montréal.

La C.É.C.M. ne s'engage à accepter ni la plus basse, ni aucune des soumissions reçues.

VENTE PAR SOUMISSIONS

Des soumissions sont demandées pour deux machines à plastique vendues en bloc ou séparément. Prière d'attribuer la valeur estimée à chacun des objets. Les soumissions doivent être scellées et porter sur l'enveloppe la mention «Surplus d'actif machines à plastique». Les soumissions doivent être accompagnées d'un chèque visé fait à l'ordre de «Les Ent. Daudelin & Despault inc.» et couvrant 15% du montant de la soumission.

Objet no 1: Machine à injection de plastique Lorenzin 180 avec refroidisseur, contrôle et moteur 20 c.v.

Objet no 2: Machine à injection de plastique Lorenzin 280 avec refroidisseur, contrôle et unité hydraulique 50 c.v. 1 500 g.

Inspection des objets
Du 11 au 13 juin 1991, de 9 h à 17 h au 205, rue Saint-Pierre, Saint-Pie J0H 1W0, dans le parc industriel.

Tél.: (514) 772-6106

Télécopieur: (514) 772-6496.

Itinéraire: Autoroute Transcanadienne (20), sortie 123, autoroute 10 vers Cantons de l'Est, sortie 55.

Ouverture des soumissions
L'ouverture officielle des soumissions se fera le jeudi 20 juin 1991, à 13 h, sur les lieux de l'inspection: 205, rue St-Pierre, Saint-Pie, comté de Bagot, route 235.

Saint-Laurent

VILLE SAINT-LAURENT
SERVICE DES TRAVAUX PUBLICS

APPEL D'OFFRES PUBLIC

Projet numéro TP 91-43
Des soumissions sous pli scellé seront reçues au Greffe de la Ville de Saint-Laurent, à l'Hôtel de ville (777, boulevard Laurentien, Saint-Laurent, Québec, H4M 2M7) jusqu'au lundi 17 juin 1991, avant 10 heures, pour l'exécution des travaux suivants:

Travaux de réfection de coupes dans le pavage rigide à différents endroits dans la Ville de Saint-Laurent.

Les formulaires et conditions de soumission ainsi que les plans et cahiers des charges pourront être obtenus au bureau de la Direction générale, situé au premier étage de l'Hôtel de ville, durant les heures de bureau, moyennant un dépôt non remboursable de trente dollars (30$) (incluant toutes les taxes applicables), en argent ou par chèque visé, à partir du lundi 10 juin 1991, à 10 heures.

Les entrepreneurs devront faire la preuve qu'ils possèdent une licence provinciale de la Régie des entreprises de construction du Québec, de type «Entrepreneur de construction» en remettant à la Ville une copie de ladite licence avant d'obtenir les documents de soumission.

Les soumissions seront ouvertes publiquement à la salle du Conseil de l'Hôtel de ville, le lundi 17 juin 1991, à 10 heures.

Le Conseil de Ville de Saint-Laurent n'est pas tenu d'accepter la plus basse ni aucune des soumissions présentées.

Saint-Laurent, le 8 juin 1991.

Pierre Lebeau,
Directeur général

VILLE DE SAINT-LAURENT
777, boulevard Laurentien
SAINT-LAURENT (Québec)
H4M 2M7

AVIS DE LA PREMIÈRE ASSEMBLÉE

Dans l'affaire de la faillite de:

2544-1478 QUÉBEC INC., compagnie légalement constituée ayant sa place d'affaires au 1345, rue De Val Brillant, Ste-Dorothée, Québec H7Y 1P3 et opérant sous la raison sociale de «Concept Multi Design 1988».

Faillie

AVIS est par les présentes donné que 2544-1478 QUÉBEC INC. a fait une cession le 30e jour de mai 1991 et que la première assemblée des créanciers sera tenue le 20e jour de juin 1991, à 9 heures, au bureau du syndic.

Ce 6e jour de juin 1991.

André Nadeau, C.A.
Syndic-Administrateur

LE GROUPE MMG

MOQUIN, MÉNARD, GIROUX, DU TEMPLE INC.
Syndic de faillite

2525, BOUL. DANIEL-JOHNSON, BUREAU 550 LAVAL (QUÉBEC) H7T 1S9
(514) 682-8880 • (514) 745-2900

AVIS DE VENTE

Côté, Bodnar, Comptables Agréés
110, Place Crémazie
Suite 731
Montréal, Québec
H2T 1B9

Usine de transformation de produits alimentaires
(Coupe de Viande BJL)

Description
— Établissement approuvé Canada, classé 429.
— Bâtisse de 5 434 pi car., réfrigérée et entièrement équipée pour le dépeçage et la coupe de viande.
— Situé dans la ville de St-Jérôme.
— Capacité de 150 000 lb par jour.
— Édifice et équipement en excellent état.

Personne à contacter: **M. Georges Bodnar**
Tél.: (514) 384-9860

Suite des Avis légaux, Appels d'offres et Soumissions en pages F7, H 20

ENCANS ENCANS ENCANS

ENCAN

10 h, jeudi 20 juin
Winnipeg, Manitoba
SW corner of Perimeter Highway 100

Liquidation complète de **I. PETERS TRANSPORT LTD**

CAMIONS ET REMORQUES DERNIER MODÈLE

(23) CAMIONS-TRACTEURS, jusqu'en 1989: (16) Peterbilts • (11) Macks • KW • Ford • (la plupart avec 350 CV, couchettes, climatisation, Air-Ride, Budds.) • **(15) REMORQUES-ASPHALTEUSES ISOLÉES:** 4 000 à 6 000 gallons • **(5) REMORQUES POUR VRAC,** jusqu'à 1530 pi cu. • **(7) CITERNES ALUMINIUM POUR LIQUIDES:** 3 500 à 7 500 gallons • **(43) REMORQUES À TRÉMIE ALUMINIUM/ACIER:** toutes avec bâches à enrouleur • **BLAZERS ET PICKUPS:** (2) Blazers Chev. S-10, 4x4, 4 portes (5 500 et 13 000 milles), 1991 • Pickup Chev. 1500 Silverado, 4x4, cabine étendue (5 112 milles), 1991 • Tous les modèles ci-dessus étant comme neufs • Pickup GMC Sierra Grande 15, 1979 • **CHARGEUSES:** Thomas T-233HD, avec patins orientables • Tracteur / chargeuse Case 1070, avec cabine • **VASTE ASSORTIMENT D'ÉQUIPEMENT D'USINE ET DE BUREAU. STOCK DE PIÈCES DE 100 000$ ENVIRON.** La liste ci-dessus n'est que partielle. *Pour plus amples renseignements, contactez*

Pour dépliant, contactez Max Rouse & fils inc., encanteurs — Gary Meyer (701) 237-6535

213-655-9300

A l'extérieur de Californie, Alaska, Hawaii, Canada (800) 421-0816 • Fax (213) 655-2854
P.O. Box 5250, Beverly Hills, CA 90209-5250 • Permis de Californie no 1-1

CAN AM — CAN AM — CAN AM — CAN AM

AVIS PRÉLIMINAIRE
ENCAN D'ÉQUIPEMENT DE CONSTRUCTION ET DE TRANSPORT
LE JEUDI 20 JUIN 1991, 10 H (HEURE LOCALE)
ENDROIT: AU 300, BOUL. LEMIRE, DRUMMONDVILLE, QUÉBEC
SORTIE 175 SUD DE L'AUTOROUTE 20 «AUTOROUTE JEAN-LESSAGE»
DATE: Le JEUDI 20 JUIN 1991, 10 H (HEURE LOCALE)
TÉL. SUR LES LIEUX: (819) 477-4565 OU (514) 497-7129 OU (514) 497-5129.

POUR LE COMPTE DE: UN GRAND ENCAN D'ÉQUIPEMENT DE TRANSPORT ET DE CONSTRUCTION PROVENANT DE «SEAWAY / MIDWEST LTÉE, P.L. CAPITALE / BANQUES À CHARTE / SOCIÉTÉ CANADIENNE DES POSTES» ET AUTRES.

LISTE PARTIELLE:
JOHN DEERE, MODÈLE 792 - JOHN DEERE, MODÈLE 790 -CAT. 988 B - CAT. 966C - CAT. 953 - HOUGH, MODÈLE 90 - HOUGH MODÈLE 70 - JOHN DEERE, MODÈLE 850 - JOHN DEERE, MODÈLE 750 L.G.P. - 2 JOHN DEERE, MODÈLE 550 - BOBCAT CHARGEUR - GRUE P & H - JOHN DEERE, MODÈLE 350 C - WABCO 777 -CONVOYEUR STACKER ÉLECTRIQUE - CONCASSEUR ROBIN E.F. 518 PRIM. 27-35 - HYSTER CHARIOT ÉLÉVATEUR - HOLLMAN 600 C.F.M. - HOLLMAN 175 C.F.M. - MAULDIN 35A ROULEAU À ASPHALTE COMPACTEUR 41" DRUM - FORD LT 9000 - MANAC F.R.P. 45' x 102" - TEMISKO F.R.P. - FRUEHAUF ALUM. 45' x 102" - 1987 ROUSSY 48' x 102" - MANAC F.R.P. 45' x 102" - CHASSIS - CONTAINER - RAM ALUM. STORAGE VAN 45' x 102" - CANCAR ALUM. 45' x 102" - 4 GÉNÉRATRICES POUR CONCASSEUR 450, 300, 150 ET 40 KW. - G.M.C. S - 15 V-6 - G.M.C. S-15 V-6 - CHEVROLET BLAZER 4 x 4 - WILLYS JEEP 4 x 4 -DODGE MAISON MOBILE EXECUTIVE 31' - DODGE MOTORISÉE TOUT ÉQUIPÉ - DODGE MOTORISÉE TOUT ÉQUIPÉ - ROULOTTE 21' - G.M.C. MOTORISÉE TOUT ÉQUIPÉ - PITMAN BOOM 8 TONNES. - JOHN DEERE 350 L.G.P. -CAT. CHARIOT ÉLÉVATEUR - YALE G.L. 60, CHARIOT ÉLÉVATEUR -T.C.M. CHARIOT ÉLÉVATEUR - GAYMOR 50 TONNES. 4 ESSIEUX ET JEEP DOLLY -DODGE P.U.P. - 2 FORD 7000 - G.M.C. AUTOBUS 21 PASS. - 2 FORD LT 9000 - 5 CAMIONS DES POSTES -FORD 35 METRO RYDER -BICYCLE BMW 1000 - ACCESSOIRE ÉLECTRIQUE - 3 TRANSFORMEURS - SET DE FOURCHES POUR CAT. 966C - LOT DE CÂBLES HAUT VOLTAGE -SASSEUR À TERRE - LAME ARRIÈRE POUR JOHN DEERE 850 - GODET POUR JOHN DEERE 792 - OUTILS DIVERS ET AUTRES.

CANAM ENCANTEURS (1979) INC.
300, BOUL. LEMIRE, DRUMMONDVILLE, QUÉBEC.
(819) 477-4565 OU (514) 497-7129 OU (514) 497-5129.
POUR TOUTE INFORMATION OU POUR CONSIGNATION S.V.P. NOUS CONTACTER À CES NUMÉROS.

CAN AM — CAN AM — CAN AM — CAN AM

ENCAN PUBLIC
SANS MISE À PRIX

LVG

13726 Airport Road
R.R. #5
Caledon East, Ontario
L0N 1E0
Télécopieur: (416) 584-1218
Téléphone: (416) 857-7766

10 H.A. MERCREDI 19 JUIN
1170, RUE TAILLON, QUÉBEC, P.Q.

AVIS: Cette vente aura lieu de la part d'une compagnie de location, tel que commandé par Morency, La Boissonnière Ass. Inc., mandataires.
CHARIOTS ÉLÉVATEURS: (3) 1990 KOMATSU EG30, FG18, FG15. (5) 1990 MITSUBISHI FD35, FGD30, FG25, FGC25T, FG20 • (14) 1989 MITSUBISHI FG35, FG35A, FG30, FG25, FGC25, FG20, FG15F2, FG15, FG10 • (5) 1989 TOYOTA 3FG25, 2FG20 • (2) HYSTER H80C, 860XL, (1) 1989 JCB530B (4X4) • (2) 1989 MASSEY FERGUSON 6500, 4500 • (1) 1989 WARNER SWASEY 1200LG • (1) SELLICK 227T TELEPORTER • **CHARGEUR ARTICULÉ:** 1989 KUBOTA R310B w/ hoe. **CAMIONS TÉLÉSCOPIQUES:** (3) 1987 DODGE 200 avec échelles TTS 28' • **SOUDEUSE / GÉNÉRATRICE:** DENYO 270A / 4KW • **NACELLE AUTOMOTRICE:** MANLIFT MZ50 • **PLATE-FORME À CISEAUX:** (3) 1989 GROVE SM42RT, SM31RT (5) 1989 ECOMONY SP 21-42, SP21-30 CALAVAR 21' • **CHARGEUR:** (5) 1989 THOMAS T173, T133, T83 • **CAMIONS AVEC BOOMS:** GMC avec PITMAN 8T • IHC avec 8TSKB • **MISC:** POMPES, PLAQUE, COMPACTEURS, ETC.
REMARQUE: L'inspection aura lieu deux jours avant l'encan, de 9 h à 17 h, et le matin de l'encan, dès 8 h.
PAIEMENT: Comptant ou par chèque visé. REMARQUE: Les chèques personnels ou de sociétés devront être accompagnés d'une lettre de garantie de la banque. Un acompte de 25% est exigé à l'adjudication pour tout achat.
Communiquer avec l'encanteur pour plus de précisions ou pour des consignations.

JAB INC

AVIS

JAB INC

NOUS AVONS REÇU INSTRUCTIONS DE RAYMOND, CHABOT, FAFARD, GAGNON INC., SYNDIC, AINSI QUE POUR LE COMPTE D'UN CRÉANCIER GARANTI, DE VENDRE UNE PARTIE DES ACTIFS DE LA COMPAGNIE PRINCEFIB PAR:

ENCAN PUBLIC

SUR LES LIEUX DE LA COMPAGNIE

PRINCEFIB INC. (SUNRAY)

★ IMPORTANT MANUFACTURIER DE BATEAUX EN FIBRE DE VERRE ★
au 200, boul. Carignan ouest, Princeville, Québec
MARDI 11 JUIN 1991 À 10 H A.M.
PLUS DE 800 000 $ DE MATIÈRE PREMIÈRE ET COMPOSANTES DE BATEAUX:

TAPIS, CUIRETTE, BOIS, FIBRE DE VERRE, RÉSIN, GELCOAT:
10 000 v de tapis extérieur LANCER, aqua, bleu, gris, rouge, rose • 10 000 v de cuirette, aqua, bleu, rouge, jaune, blanc • 450 feuilles de plywood marin 4' x 8' x ½" • Quantité de rouleaux de Mat et Coremat pour fibre de verre 1½ oz et Roving de 18 et 24 oz • Balsa ¼" et ½" • Gelcoat • Polyuréthane A et B, 14 x 45 gal. • Colle à tapis • Etha Foam • Résines et Acétones • Quantité de rouleaux pour hivernisation.

COMPOSANTES ET PIÈCES POUR BATEAUX:
Réfrigérateurs NORCOLD 110/220 V ass't • Glacières • Poêles ORIGO • Air Conditionnés • Réservoirs à eau chaude • Réservoirs à eau et essence (Nylon et Aluminium) • Toilettes • Eviers • Pompes électriques ass't • Eventails • Hublots de ventilation • Extincteurs au HALON • Quantité de jauges assorties • Batteries • Radio V.H.F. • Profondimètres • Boussoles • 50 hélices MERCRUISER et OMC • 150 toits de bateaux pour modèles ARUBA, CAVALIER, EXPRESS, ALLEGRO, PRELUDE et CORSARO diverses couleurs • Convertisseurs de courant 25 à 50 amp • Pare-brises • Echelles • Bowrails • 75 contrôles de moteurs hors-bord MERCURY • Extensions électrique MARINGO • Ancres • Miroirs • Plexiglass • Etc., etc.

QUINCAILLERIE ET PIÈCES ÉLECTRIQUES:
Grande quantité de vis, boulons, écrous, rivets en S.S., aluminium et plaqué • Grande quantité de bandes décoratives de ¼" à 4" diverses couleurs • Papier sablé • Poignées de portes • Pentures • Crochets • Robinetterie d'éviers et douches • Quantité de fils électriques • Terminaux • Panneaux de distribution électrique • Etc.

MOULES DE BATEAU:
CORSARO cruiser 30' • INFINITY 2800 cruiser 27' • INFINITY 2500 cruiser 25' • MIRAGE 23' • CIERA • SCEPTRE Cuddy 20' • SEVILLE 18' • CONTINENTAL 17' • CAVALIER 15' • EXPRESS 16' • STRIKE I 14' • MOULES DE CHALOUPE: KINGFISHER 16' • KINGFISHER 14' • VOYAGEUR 12' • BASS BOAT 18' • BASS BOAT 15'.

MACHINERIE ET ÉQUIPEMENTS:
Compresseur ATLAS-COPCO GA 509, 50 hp • Assécheur d'air ATLAS-COPCO FD 230 • Chambre à peinture démontable BINKS 16' x 36' • Compresseur 2 hp 550 V • 2 machines à foam GUSMER • 3 CHOPPER MAGNUM (fusils à laminage de fibre de verre) • 1 distillateur, récupérateur d'acétone CANADIAN LUKEN • Fusils et réservoirs à peinture MAGNUM • 1 scie à ruban 36" ACM mod BS 940 • 2 bancs de scie GENERAL et POITRAS 10" • 1 planeur GENERAL 24" mod 330 • 1 scie à ruban GENERAL mod 490 • 1 scie radiale 12" DEWALT • 1 sableuse à bande 72" PROGRESS PMC 152 • 1 sableuse à bande 84" GENERAL • 1 scie à ruban 24" POITRAS • 2 corroyeurs 6" et 8" POITRAS • 1 perceuse à colonne ⅝" DILTEC • 2 scie à onglets B & D • 1 scie à métal ASTRO • 2 affuteuses de mèches BRUTUS • Couteau à foam BOSCH • Couteau à laminage EASTMAN • 2 aspirateurs centrals MCDERN • Balance électrique de plancher HOWE RICHARDSON 500 kg • 3 palans électriques 2 tons VULCAN • Etc.

CAMIONS, REMORQUES, CHARIOT-ÉLÉVATEURS, PICK UP:
1 camion-tracteur INTER 1986, moteur Cummins 300 diesel, 6 roues, 13 vitesses Fuller • 1 camion INTER 1988, mod S 1900, 6 roues, moteur Detroit diesel DT 466, 9 vitesses avec Sleeper, équipé d'une plate-forme 16' pour le transport des bateaux • 1 pick-up MAZDA B-2200 1987, 5 vitesses • 1 camion CHEVROLET 1985 Custom 30 deLuxe, plate-forme, essence • 1 remorque fermée MANAC 1979, 2 essieux 44' • 4 remorques à bateaux REMEQ 1987-88-89, mod SP-48, 48' x 102", cap 30 000 lb, double essieux, pneus 1000 x 20 • 2 chariots-élévateurs 4000 lb ALLIS-CHALMERS 9' lift, avec chargeur.

DATE ENCAN: MARDI 11 JUIN 1991 À 10 HEURES — **TÉL.: SUR LES LIEUX:** 1-819-364-7529
INSPECTION: LUNDI 10 JUIN 1991 DE 9 À 17 HEURES — 1-819-364-7530
CONDITIONS: 25% À L'ADJUDICATION, BALANCE COMPTANT ou CHÈQUE CERTIFIÉ
DIRECTIONS: DE LA TRANSCANADIENNE ROUTE 20, SORTIE 228 JUSQU'À PRINCEVILLE.

JAB INC **J.-ARMAND BLAIS INC.**
SIÈGE SOCIAL: 740, ST-MAURICE, SUITE 205
MONTRÉAL (QUÉBEC) H3C 1L5 TÉL.: (514) 392-4720 FAX: (514) 392-4740
SUCCURSALE QUÉBEC: 3492, RUE AIMÉ-MALOUIN
CHARNY (QUÉBEC) G6X 1N2 TÉL.: (418) 832-1444 FAX: (418) 832-7255
LIQUIDATEUR • ENCANTEURS LICENCIÉS • EVALUATEURS

LIQUIDATION

AMEUBLEMENT DE BUREAU USAGÉ!
OUVERT AU PUBLIC
DU LUNDI AU SAMEDI DE 9H À 17H

BUREAUX, TABLES D'ORDINATEUR, TABLES DE CONFÉRENCE, TABLES POUR MACHINES À ÉCRIRE, ARMOIRES, PORTE-MANTEAUX, ETC.

CLASSEURS VERTICAUX, CLASSEURS LATÉRAUX

CHAISES DE STÉNO, PLATEAUX DE RANGEMENT

SUPER RABAIS!

DE MARQUES RECONNUES TELLES QUE STEELCASE, CROYDON, ALLSTEEL, SUNAR, IN-LINE, ETC.
...et plus encore... jusqu'à épuisement des stocks!

Téléphone: 386-5318

5800, Côte-de-Liesse

★ ★ ★ LIQUIDATION ★ ★ ★

LIQUIDATION D'ENTREPÔT

AMEUBLEMENTS DE BUREAU NEUFS ET USAGÉS

SUPERSPÉCIAUX

sur bureaux, crédences, classeurs verticaux et latéraux, tables pour ordinateurs, armoires, chaises dactylos, cloisons, etc.

SOLDE SPÉCIAL de classeurs à plans et tables à dessin

OUVERT AU PUBLIC
du lundi au vendredi de 9 h à 17 h, le samedi de 9 h à 13 h.

LIQUIDATION LIQUIDATION

1409, rue WILLIAM
Tél.: 989-1488

ENCAN PUBLIC

AVIS

DANS L'AFFAIRE
BOUCHERIE DES CHÊNES
SERONT VENDUS PAR

ENCAN PUBLIC

LE JEUDI 13 JUIN 1991 À 12 H 30
AU 992 GRANDE ALLÉE À BOISBRIAND
INSPECTION: LE MATIN DE LA VENTE À COMPTER DE 9 H 30

EN BLOC OU LOT PAR LOT

MACHINE À COUPE FRANÇAISE IDÉAL • DÉLICATISEUR TOLEDO • ENVELOPPEUSE ÉLECTRIQUE • TRANCHEUR À VIANDE BERKEL • BALANCE ÉLECTRONIQUE TOLEDO • MACHINE À B.B.Q., 3 BROCHES • HACHOIR À VIANDE TOLEDO • SCIE À VIANDE BUTCHER BOY • UNE CHAMBRE FROIDE 8 X 11 AVEC SECTION RÉFRIGÉRATION ET CONGÉLATION • COMPTOIR WARDEN 12' • COMPTOIR 8' HUSSMANN ET RAPID • CAISSE ENREGISTREUSE TEC-RAIL À BOEUF AVEC CROCHETS • COUTEAUX À VIANDE • GRATTOIRS • ETC., ETC.

CONDITIONS: 25% COMPTANT À L'ADJUDICATION
SOLDE PAYABLE COMPTANT OU PAR CHÈQUE VISÉ

688-0604 688-0608

ENCAN PUBLIC

OPTIMA

DIVISION DE CENTRE DE LIQUIDATION RIVE NORD INC.

ENCAN PUBLIC

AVIS

DANS L'AFFAIRE DES FAILLITES:
BLAIS LAROQUE INFORMATIQUE LOGIMAGE
SERONT VENDUS PAR

ENCAN PUBLIC

LE MARDI 11 JUIN 1991 À 10 H 30
AU 1916, boul. Curé-Labelle, CHOMEDEY, LAVAL
INSPECTION LE LUNDI 10 JUIN DE 9 H 30 À 16 H 30

INFORMATIQUE: MICROLASER TEXAS INSTR. • 3 ORDINATEURS PORTATIFS AMSTRAD PPC 512 • AT 386 • AT 286 • SUPPORTS D'IMPRIMANTES • SOURIS • CARTES D'INTERFACE • DISQUETTE DATA SWITCH • IMPRIMANTE RAVEN • ORDINATEUR PORTATIF L.C.D. • MONITEURS • DISQUES DURS 40 MEG • FLOPPY • RUBANS D'IMPRIMANTES • LOGICIELS VARIÉS • MODEMS • ETC...
MOBILIER ET ÉQUIPEMENT DE BUREAU: PHOTOCOPIEUR REX ROTARY, SHARP, PITNEY BOWLES, CANON • FAX RICOH • BUREAUX EXÉCUTIFS • BUREAUX DE SECRÉTAIRES • BUREAUX 30 X 60 • CHAISES EXÉCUTIVES ET DE SECRÉTAIRES • TABLE DE CONFÉRENCE • SYSTÈME DE TÉLÉPHONES 5 APPAREILS • TABLE À DESSIN • FILIÈRES LATÉRALES ET VERTICALES • ETC...
DIVERS: TRANSPALETTE • ÉTAGÈRE DE MÉTAL ET AUTRES OUTILS DIVERS... ETC...
CONDITIONS: 25% COMPTANT À L'ADJUDICATION
SOLDE PAYABLE COMPTANT OU PAR CHÈQUE VISÉ

688-0604 688-0608

ENCAN PUBLIC

OPTIMA

DIVISION DE CENTRE DE LIQUIDATION RIVE NORD INC.

AVIS LÉGAUX - APPELS D'OFFRES - SOUMISSIONS -

AVIS AUX CRÉANCIERS
DE LA PREMIÈRE ASSEMBLÉE

Dans l'affaire de la faillite de VÊTEMENTS DE SPORT ALLURE CANADA LTÉE., corporation légalement constituée, ayant sa principale place d'affaires au 433, rue Chabanel Ouest, en la cité et district de Montréal, province de Québec, H2N 2J5.

Avis est par les présentes donné que Vêtements de Sport Allure Canada Ltée. a déposé une cession le 29e jour de mai 1991, et que la première assemblée des créanciers sera tenue le 19e jour de juin 1991 à 10 h, au bureau du séquestre officiel, au Complexe Guy Favreau, 200 boulevard René Lévesque ouest, basilaire 00, tour ouest, chambre 07, salle #1 ou #2, en la cité de Montréal, province de Québec.

DATÉ DE MONTRÉAL, ce 5e jour de juin 1991.

ZITTRER • SIBLIN & ASSOCIÉS INC.
SYNDICS DE FAILLITE
1, PLACE ALEXIS NIHON
MONTRÉAL, QUÉBEC H3E 3E8
(514) 935-2860

AVIS AUX CRÉANCIERS
DE LA PREMIÈRE ASSEMBLÉE

Dans l'affaire de la faillite de DENISE PETITES CANADA INC., corporation légalement constituée, ayant sa principale place d'affaires au 433, rue Chabanel Ouest, en la cité et district de Montréal, province de Québec, H2N 2J5.

Avis est par les présentes donné que Denise Petites Canada Inc. a déposé une cession le 29e jour de mai 1991, et que la première assemblée des créanciers sera tenue le 19e jour de juin 1991 à 9 h 30, au bureau du séquestre officiel, au Complexe Guy Favreau, 200 boulevard René Lévesque ouest, basilaire 00, tour ouest, chambre 07, salle #1 ou #2, en la cité de Montréal, province de Québec.

DATÉ DE MONTRÉAL, ce 5e jour de juin 1991.

ZITTRER • SIBLIN & ASSOCIÉS INC.
SYNDICS DE FAILLITE
1, PLACE ALEXIS NIHON
MONTRÉAL, QUÉBEC H3E 3E8
(514) 935-2860

Le Curateur public
Entrepôt
1250, boul. St-Laurent
Montréal, QC H2K 4K9

ENCAN

SAMEDI LE 15 JUIN 1991
10 HEURES DE L'AVANT-MIDI

seront vendus aux enchères publiques les effets ci-après mentionnés:

EXHIBITS REÇUS DE LA SURETÉ DU QUÉBEC • DIVERS BIENS SANS MAÎTRE • DIVERS BIJOUX • ARMES DE CHASSE • AMEUBLEMENT DE MAISON • APPAREILS MÉNAGERS • SYSTÈME DE SON • TÉLÉVISIONS • VAISSELLE • VERRERIE • DIVERS USTENSILES DE CUISINE • OUTILS • AUTRES EFFETS NON ANNONCÉS.

Il est à noter que tous les effets seront vendus dans leur état actuel et tel que vu. L'acheteur achète lesdits biens à ses risques et périls. De plus, il est stipulé expressément que le Curateur public ne s'oblige à aucune garantie envers l'acheteur même pour les défauts cachés pouvant affecter les biens. Des frais d'encanteur de 11% du montant de la vente sont payables par l'acheteur, au moment du règlement de ses achats. Un dépôt lors de l'adjudication pourra, à la discrétion de l'encanteur, être exigé de l'acheteur.

Pour récupérer les achats
Durant l'encan ou le lundi suivant
de 9 h à 15 h
Heures de visite: de 9 h à 10 h
le jour de l'encan
Modalité de paiement: argent comptant
Cartes de crédit acceptées:
Visa et MasterCard

ENCAN

pour
EDMOUR CÔTÉ INC.
ENTREPRENEUR TERRE - SABLE - GRAVIER
69, rue Notre-Dame
VILLE LE GARDEUR, QUÉ.
Samedi 15 juin 1991 à 9:30 h

TOUT SERA VENDU:
MATÉRIEL ROULANT - ÉQUIPEMENT DE PRODUCTION ET D'ATELIER - OUTILS - PIÈCES
3 grosses chargeuses diesel dont 2 Carterpillar, un modèle 966 articulé de 4 verges et une No 922 de 2 verges; Une Massey- Ferguson No 55 articulée de 3.5 verges; Pépine (back-hoe) Case diesel avec cabine (1973); Tracteur, Fordson Major diesel avec chargeur frontal et monte-charge arrière; 3 camions inspectés dont un Ford à 10 roues diesel 1977, essieu 38 000 avec moteur GM et boîte à bascule en aluminium; Un GMC 1969 à 6 roues avec boîte à bascule et un Sicard à 6 roues, modèle UT-46R avec réservoir à eau 2 000 gals, pompe à moteur industriel à gaz; 3 remorques à 2 roues avec boîte en acier.

ÉQUIPEMENT DE PRODUCTION ET D'ATELIER:
Gros tamiseur à terre avec convoyeur de 30 pces, 30 pi de longueur, actionné par un moteur GM 6 cylindres gaz; Convoyeur 30 pces, 60 pi avec moteur GM 6 cylindres au gaz; Silo à ciment 50 tonnes; Benne double à sable et à pierres d'une capacité de 8 tonnes chacune; Pré-mélangeur à ciment de 2 verges avec moteur électrique; 100 blocs de ciment 2 x 2 x 4 pour cloisonnement; 2 gros compresseurs à air avec moteur 3 c.v., 208, 3 phases; 2 soudeuses dont une AGDC 400 amp avec moteur à gaz et une électrique AGDC 250 amp; 2 perforeuses sur pied dont une à ½ pce et l'autre de ½ à 1½ pce; Presse à métal; 2 scies à fer électriques; Plusieurs tourets électriques dont 2 sur pieds; Sableuse, tourets, coupeuse, distributeur à graisse pneumatique; Filtreur à l'huile hydraulique avec moteur à gaz; Plusieurs moteurs électriques dont un gros 25 c.v. 208, 3 phases; Chargeur à batterie; Chèvre sur roues; Cric manuels; Établis; Supports à métal; Cric hydraulique de plancher jusqu'à 25 tonnes; Machine à pneus; Scie à ciment; Pompe à essence électrique; Réservoir à essence 500 gal. avec pompe électrique; Télécopieur (Fax) Sharp FO 210; Et un tél. cellulaire NEC avec main libre avec antenne.

OUTILS ET PIÈCES (VENDUS EN LOT):
Outillage de garage complet, tel que: Fusil à air ⅜ à 1 pce; Filières de 1 à 2"; Marteaux électriques et pneumatiques; Coffres complets de ½ à 2 pces; Inventaire de courroies et de boyaux hydrauliques; Coupe-tuyaux, mèches, tire-forts; Inventaire de peinture; Métal neuf; Poulies de toutes dimensions; Boulons; Grande quantité de pneus de camion - Chaines; Chaines de traction pour véhicule; Quantité d'essieux et pièces de toutes sortes; 3 moteurs à gaz; Un GMC 6 cylindres, Wisconsin et Continental 4 cylindres; Pièces de Fordson Major; Transmissions; Différentiels; Démarreurs; Cylindres hydrauliques de toutes dimensions; Filtres à air et à l'huile; Pièces de pelle Link; Dents de pelle Komatsu; Panneaux électriques 550 pour plusieurs moteurs; Boites électriques; Extensions et fils; 28 chaudières 5 gal. huile à transmission; Et beaucoup d'autres articles trop longs à énumérer.

Visite le vendredi 14 juin de 1 h à 4 h.
Horaire de la vente:
9:30 h: outils - équipement et pièces
1:00 h: matériel roulant.

CAUSE DE L'ENCAN: ABANDON
CONDITIONS: COMPTANT, 25% à l'adjudication, la balance à la livraison dans les 72 h.
Pour informations s'adresser au propriétaire: Tél.: (514) 581-1945 ou 581-6883 ou à l'encanteur.
DANIEL PAUL-HUS
ENCANTEUR BILINGUE 635, rue Papineau
TÉL.: (514)-773-5660 St-Hyacinthe, Qué.

ENCAN PUBLIC

Vente en gros de marchandises diverses. Stock à liquider. Nous devons tout vendre. Aucune offre pour réservation.

3637, boul. Crémazie est
Local 405
Montréal

Le jeudi 13 juin 1991
à 9 h 30

Complets, chandails pour hommes • Reddi Racks • Photocopieurs • Téléviseurs • Fours micro-ondes • Tables • Bureaux • Chaises • Nombreux matériaux de construction • Poignées et boutons de portes • Vis de toutes sortes et dimensions • Gyproc • Céramique • Bois • Portes de cuisine • Tapis • Moulures aluminium • Fils de toutes sortes et couleurs • Équipement de bureau • Tables de coupe • Miroirs • Colle à bois • Etc. •

Inspection: Le mercredi 12 juin 1991 de 10 h 30 à 16 h.

ASSOCIATION CANADIENNE DE L'ATAXIE DE FRIEDREICH

321-8684

Fondation Claude Saint-Jean

P-02

AVIS LÉGAUX - APPELS D'OFFRES - SOUMISSIONS -

Samson Bélair Deloitte & Touche

AVIS DE VENTE PAR VOIE DE SOUMISSIONS

DANS L'AFFAIRE DE: SCIERIE SAINT-MICHEL INC.
621, Saint-Georges
Saint-Michel-des-Saints (Québec)
J0K 3B0

SAMSON BÉLAIR / DELOITTE & TOUCHE en sa qualité de mandataire de Compagnie Montréal Trust, demande des soumissions pour l'achat des biens décrits ci-après en bloc ou par lots. Une soumission en bloc doit indiquer la valeur attribuée à chaque lot.

DESCRIPTION DES ÉLÉMENTS D'ACTIF

Lot 1 **COMPLEXE DE SCIAGE**
incluant les usines de sciage et de rabotage, le séchoir, le brûleur, la balance pour camion et les bureaux administratifs situés au 621, rue Saint-Georges, Saint-Michel-des-Saints.
Également, la machinerie fixe, l'outillage, l'équipement, les pièces et fournitures, la machinerie lourde, le matériel roulant, le mobilier de bureau, le système informatique, le tout étant libre de lien.

Lot 2 **RÉSIDENCE** sise au 611, rue Saint-Georges à Saint-Michel-des-Saints ainsi que l'ameublement.

Lot 3 **RÉSIDENCE** sise au 601, rue Saint-Georges à Saint-Michel-des-Saints ainsi que l'ameublement (sujet à hypothèque)

Lot 4 Terrain vacant d'une superficie d'environ 41 acres composé d'une partie des lots P30A, P30B, P31A, P32 et P33.

Lot 5 Terrain vacant d'une superficie d'environ 20 000 pi.ca. désigné sous le numéro 30A-62

Lot 6 **AUTRES BIENS** sujet à contrat de Crédit-Bail, de location, etc.
a) Chargeuse Michigan BM Volvo 1990, modèle 160
b) Chariot Elévateur «Comact», 1987, modèle CF8000
c) Camionnette GMC, 4X4, 1989, modèle Sierra 1500
d) Mobilier de bureau et système téléphonique
e) Système informatique

Lot 7 **CRÉANCES À RECEVOIR**
Selon liste donnée en date du 31 mai 1991

Les soumissions doivent être scellées et porter au recto de l'enveloppe, la mention lisiblement écrite «SOUMISSION — SCIERIE SAINT-MICHEL INC.» et parvenir au bureau du mandataire, accompagnées d'un chèque visé à titre de dépôt de 5% de la soumission et ce avant 17:00 heures, le mardi 18 juin 1991. Les chèques doivent être faits à l'ordre de SAMSON BÉLAIR / DELOITTE & TOUCHE, en fidéicommis.

L'ouverture des soumissions sera faite privément en présence d'un représentant du fiduciaire.

CONDITIONS ET RÉSERVES

Le détail de toutes les conditions et réserves se rapportant à la vente des biens pourra être obtenu au bureau du mandataire ou sur les lieux lors de l'inspection.

Il est de la responsabilité du soumissionnaire d'obtenir le détail de ces conditions et réserves.

INSPECTION DES ÉLÉMENTS D'ACTIF

Les éléments d'actif pourront être inspectés sur rendez-vous seulement avec le mandataire.

SAMSON BÉLAIR / DELOITTE & TOUCHE
Mandataire
René Lassonde

Samson Bélair / Deloitte & Touche Inc.
Syndics et gestionnaires
1, Place Ville-Marie
Bureau 3210
Montréal (Québec) H3B 2W3
Téléphone : (514) 393-7115
Télécopieur : (514) 393-5459

Suite des Avis légaux, Appels d'offres et Soumissions en pages F 7, H 19