FETE DU JOUR: Saint Ladislas
Soleil : lever, 4 h. 13 ; coucher, 7 h. 52.
Lune : lever, 3 h. 57 ; coucher, 7 h. 48.
TEMPS PROBABLE :
BEAU ET FRAIS

LA PRESSE

LE PLUS FORT TIRAGE DES JOURNAUX DU CANADA TOUT ENTIER

LA PRESSE, telle qu'établie par Eugène BERTHIAUME, est une institution exclusivement dévouée aux intérêts canadiens-français et catholiques; indépendante des partis politiques, elle traite tout le monde avec justice, protège les petits et les faibles contre les grands et les forts, lutte pour le bien contre le mal, tient plus à éclairer qu'à gouverner, fait rayonner la vérité par son puissant service d'information, est le champion des réformes pouvant améliorer le sort des classes sociales.

35me ANNEE—No 199—22 PAGES | EDITION QUOTIDIENNE—MONTREAL, VENDREDI 27 JUIN 1919 | PRIX : DEUX CENTINS

DES BRISEURS DE COFFRES-FORTS QUI OPERENT CHEZ UN COMMERÇANT DE VINS

Pendant la nuit dernière, ils enfoncent la porte de derrière de l'établissement, volent des liqueurs et s'attaquent à la caisse d'acier.

LES AGENTS SUR UNE BONNE PISTE

Les briseurs de coffres-forts ont fait leur réapparition en notre ville. La nuit dernière, une de leurs premières visites a été faite à l'établissement de M. Amédée Lesieur, marchand de vins en gros, 50 Place-Jacques-Cartier.

Les cambrioleurs sont entrés en enfonçant la porte de derrière, puis ils ont dû se rendre directement dans le bureau du propriétaire où ils s'attaquèrent au solide coffre d'acier qui contenait une forte somme.

Pour se donner du courage, les visiteurs nocturnes se sont servis à loisir de toutes les marques de vins qui leur tombèrent sous la main.

LE VIN COULE

Ils ont même laissé couler une demi-barrique de Malaga sur le plancher de la cave, ajoutant par là aux dommages causés dans l'établissement.

A la Sûreté on est d'opinion que les voleurs ont été dérangés, car ils ont dû laisser leur travail à moitié terminé. Le coffre-fort endommagé fortement, a résisté à tous leurs efforts.

M. Lesieur ne peut encore dire pour quel montant de marchandises on lui a volées; il lui faudra faire un long inventaire, attendu que l'assortiment est considérable.

Ce qui fait croire aux détectives que les cambrioleurs ont été dérangés, c'est qu'après être entrés par la porte de derrière, comme nous le disons plus haut, ils ont voulu sortir par une des fenêtres de la cave. Ils ont arraché le châssis, mais la grille de fer n'a pu être enfoncée.

EN PLEIN CENTRE

Ce vol a eu lieu dans le centre de la ville. Les cambrioleurs sont passés par la rue Saint-Vincent et se sont introduits par une porte-cochère. Les environs sont très fréquentés et il est étonnant que personne ne se soit aperçu de la visite nocturne.

Quoiqu'il en soit, les détectives se disent sur une bonne piste et l'on s'attend à des développements prochains.

UN EX-EMPEREUR GRAVEMENT MALADE

Genève, 27. — On annonce que l'ex-empereur Charles d'Autriche est gravement malade, à Prangins.



L'ex-empereur CHARLES D'AUTRICHE qui est gravement malade en Suisse.

L'ex-impératrice Zita remplit le rôle de garde-malade.

LA GREVE A VANCOUVER

Vancouver, C.-A., 27.—En dépit de toute décision qui pourra être adoptée à l'assemblée en masse des grévistes, convoquée pour ce matin, les ouvriers sur métaux ont décidé de retourner au travail à midi, conformément à un vote pris à une heure avancée de la nuit dernière.

AU BARREAU PROVINCIAL



L'HON. G.-G. FOSTER, bâtonnier du Barreau de Montréal, élu bâtonnier de l'Association du Barreau de la Province de Québec.

LES NOUVEAUX PRELATS



MGR L.-A. DUBUC, P.D., curé de Saint-Jean-Baptiste, l'un des nouveaux prélats montréalais que vient de créer S. S. le pape Benoît XV. Mgr Dubuc est photographié ici dans son costume officiel. — (Cliché du photographe de la "Presse").

BOCHE PEU DESIRABLE A VERSAILLES

Le correspondant d'un grand journal allemand est accusé de vol.

UNE ARRESTATION QUE LES LOIS PERMETTENT

Paris, 27. — Herr Scheurmann, correspondant du "Deutsche Tage Zeitung", qui avait été arrêté mercredi soir à Versailles, a été remis en liberté. Cette affaire est expliquée dans un rapport adressé aujourd'hui à M. Clemenceau par M. Ignace, sous-secrétaire de la justice qui explique qu'un mandat avait été régulièrement émis par le conseil de guerre de la deuxième région pour l'arrestation de Scheurmann, sous accusation d'un vol commis à Charleville au préjudice d'un officier français. L'arrestation a été dûment opérée, dit le rapport, attendu que le correspondant qui accompagnait la délégation allemande, en qualité de journaliste, n'était nullement couvert par l'immunité diplomatique.

Le ministre des affaires étrangères a fait toutefois remarquer qu'il était préférable de suspendre les poursuites, bien que l'accusation portée contre le correspondant soit maintenue. Scheurmann fut donc remis provisoirement en liberté.

UN ROLE DELICAT POUR CLEMENCEAU

Paris, 27. — MM. Walsh et Dunne, représentants des sociétés irlandaises d'Amérique, partiront demain pour les Etats-Unis. A M. Clemenceau est laissé le soin de soumettre à la conférence de la paix la question d'Irlande.

LA HONGRIE NE SOUHAITE QUE LA PAIX

Mais elle veut que cette paix ait pour fondement la raison.

LENINE SERAIT-IL UN FORT GRAND HOMME ?

Budapest, 27.—Bela Kun, ministre des affaires étrangères, dans le cabinet hongrois, a dit au correspondant de la "Presse Associée" que les Alliés ne devraient pas intervenir dans les affaires intérieures de la Hongrie et que le blocus devrait être levé. Il a dit aussi qu'il prévoyait le triomphe du Communisme en Hongrie. Bela Kun a fait ces remarques intéressantes: "L'Autriche prétend qu'il y a désaccord avec la république autrichienne; mais elle veut tromper le public pour pouvoir maintenir la domination du capitalisme. Il est également faux que nous ayons acheté des fusils et des canons, en Italie. Notre politique, c'est la paix. Tôt ou tard nos frontières seront modifiées, quand les Alliés comprendront mieux la situation et qu'ils constateront que la meilleure politique, c'est la paix dictée par la raison.

Lenine, le premier ministre de Russie, ne nous dicte pas notre politique intérieure. Nous ne faisons qu'admettre, comme lui, que les principes doivent être altérés quand les circonstances l'exigent. Oui, le communisne réussira ici. Nous sommes dans une période de transition qui nous mène vers le socialisme. Je sais que les Allemands signeront le traité de paix et j'en suis heureux, car cela signifie révolution en Allemagne. Après une telle paix, le capitalisme ne sera pas capable d'organiser la production. La paix est le dernier appui du capitalisme; mais elle provoquera la guerre des classes et les révolutions dans d'autres pays, comme l'a prédit Lenine qui est le plus grand homme du monde."

L'EX-KRONPRINZ EST EN HOLLANDE

La Haye, Hollande, 27. — Frédéric-Guillaume Hohenzollern, ex-prince-héritier d'Allemagne, dont la fuite a été annoncée, était encore ce matin sur l'île de Wieringen où il a été interné par les autorités de la Haye, quand il a cherché refuge en Hollande. Cette nouvelle a été annoncée officiellement.

UNIVERSITE LAVAL

L'Université Laval de Montréal fermera ses portes le 1er juillet et ne les rouvrira que le 1er septembre prochain.

SCHEIDEMANN DOIT SE REFUGIER EN SUISSE

Genève, 27—L'ex-chancelier allemand Philippe Scheidemann est arrivé en Suisse. Il a obtenu des autorités fédérales la permission de rester dix jours en Suisse dans l'intérêt de sa santé. Certains journaux affirment que Scheidemann n'est pas malade, mais qu'il veut échapper à des assassins.

UN SIGNATAIRE TEUTON

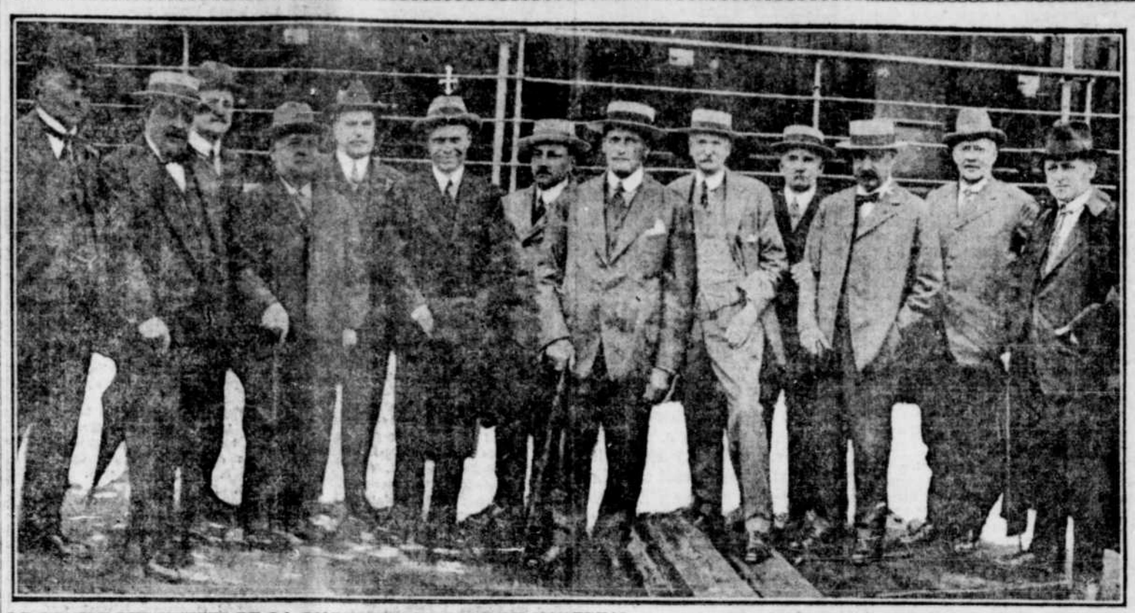


HERMANN MUELLER, ministre des Affaires Etrangères en Allemagne, qui signera le traité de paix de Versailles, au nom de la nation boche.

PREDICTION DE L'EX-KRONPRINZ

IL Y AURAIT UNE NOUVELLE GUERRE DANS DIX ANS

LA VISITE DE LORD BEAVERBROOK DANS NOTRE PORT



LE GROUPE DES INVITES DE LA COMMISSION DU PORT DE MONTREAL, au moment de s'embarquer à bord du "Sir Hugh Allan", pour l'excursion organisée en l'honneur de lord Beaverbrook—(de gauche à droite), MM. M.-P. Fennell, secrétaire de la commission; John Torrance, représentant la "Shipping Federation"; John Bailey, président du Board of Trade; Charles Robillard, B. Brown, du Prudential Trust; lord Beaverbrook, héros de la fête, indiqué par une croix; Oswald Mayrand, W.-G. Ross, président de la commission du port; sir Arthur Harris, F.-W. Cowie, ingénieur en chef du port de Montréal; le brigadier-général A.-E. Labelle, Farquhar Robertson et Fernand Rinfret. (Cliché du photographe de la "Presse").

LA CONFERENCE DE LA PAIX

LA TURQUIE VA PAYER TRES CHER SES CRIMES

Les plénipotentiaires alliés enlèvent des illusions aux délégués ottomans.—Une victoire de Paderewski.—Des oublis inexplicables.—Mueller et Bell signeront pour l'Allemagne.—Désappointement.

A VERSAILLES DEMAIN

Paris, 27. — La signature du traité de paix aura lieu à Versailles demain après-midi, à trois heures. Les membres du conseil des Trois se sont réunis ce matin pour discuter les projets relatifs à la cérémonie qui se déroulera dans la galerie des Glaces.

Une dépêche de Coblentz annonce que le Dr Hermann Mueller et le Dr Bell, les deux délégués envoyés à Versailles par le gouvernement allemand, sont passés à Cologne ce matin, à 9 heures 45.

UN DESAPPOINTEMENT

Paris, 27. — Dans les milieux officiels, l'apparente faiblesse du nouveau gouvernement allemand cause des désappointements. On dit même que la signature du traité de paix n'aura pas beaucoup plus d'importance que la signature du traité de Brest-Litovsk. Le ton insolent de la note allemande qui dit que le traité de paix sera signé sans réserve a créé une mauvaise impression sur les membres de plusieurs délégations.

Le traité de paix ne contient aucune clause disant quand il devra être ratifié. Donc, la Conférence de la paix pourrait bien avoir à faire face à d'autres ennuis, si la ratification n'est pas faite promptement.

POUR LA POLOGNE

Paris, 27.—Le conseil des Quatre a donné à la Pologne la permission d'utiliser l'armée du général Haller ou toute autre troupe pour rétablir l'ordre en Galicie orientale et chasser les bandits.

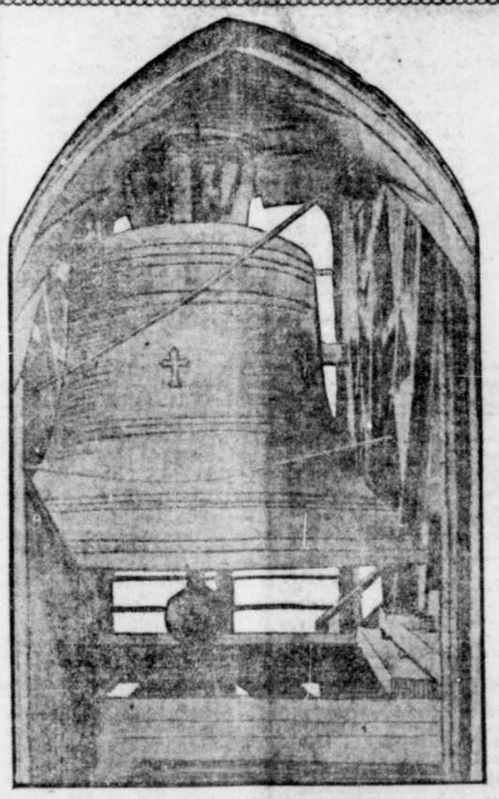
On dit que c'est une grande victoire remportée par Jean-Ignace Paderewski, premier ministre de Pologne, qui a prouvé que les bandits commettaient des atrocités.

DE FACHEUX OUBLIS

Paris, 27. — Ceux qui croient avoir le moindre droit d'assister à la signature du traité de paix ont recours à toutes sortes d'intrigues pour obtenir la permission d'être

A suivre sur la page 19

LES CLOCHES DE NOTRE-DAME



LE GROS BOURDON. Il y aura 74 ans samedi que les cloches de l'église Notre-Dame ont été installées. Le bourdon, l'un des plus gros du monde (il pèse 24,000 livres et mesure 11 pieds de diamètre) a été fondu en 1847. Ce sont les fermiers, les marchands et les ouvriers de la ville de Montréal qui l'ont donné à la fabrique.

LES ANGLAIS, COMME LES AUTRES, SERONT DEPORTES, S'ILS SONT DES SEDITIEUX

(Du correspondant de la "Presse").

Ottawa, 27. — Le ministre du travail, interrogé au sujet d'un cablogramme de Londres annonçant que les ouvriers anglais réunis en congrès à Southport protestent contre le gouvernement canadien, parce qu'il doit déporter secrètement certains chefs ouvriers compromis dans la grève de Winnipeg, déclare que le gouvernement canadien ne fait rien secrètement et que si des Anglais se sont rendus coupables de conspiration séditieuse à Winnipeg, ils seront déportés, tout comme tout autre étranger, coupable du même crime.

UN JOUR DE DEUIL

Londres, 27. — Hier fut un jour de deuil pour les Juifs qui se sont réunis dans leurs synagogues et ont protesté contre le massacre des Hébreux dans l'Europe orientale.

UN CHOC MORTEL

Toronto, 27. — Alexander Bertram, âgé de 74 ans, a été tué par un automobile. T.-C. Clinton, âgé de 72 ans, a aussi été tué par un automobile.

LA NATIONALISATION

Paris, 27.—M. Albert Thomas, chef socialiste et ancien ministre des munitions, a présenté un projet de loi demandant la nationalisation de tous les chemins de fer de France.

LES NOUVEAUX MEDECINS

Les examens de la faculté de médecine se sont terminés lundi dernier, le 23 juin, à l'université Laval.

Voici les noms de ceux qui ont été reçus médecins:

AVEC GRANDE DISTINCTION: Albert Comtois et Hector Sanche.

AVEC DISTINCTION: Louis-Philippe Beaudoin, Albert Bertrand, Ubald Bessette, Edmond Olivier Caza, Edouard Deslongchamps, Jean-Baptiste Desloges, François Faucher, Gaspard Hernandez, Adolphe Lamarche, Henri Lespérance, Gérard Mathieu, Ernest Prud'homme, Alphonse Rondeau, Edouard Tétreault, Côme Toupin.

Ont été reçus: Louis-Paul Archambault, Ernest Gendreau, Joseph Parent, Armand Roy, Louis-Joseph Paré, Roméo Lapierre.

CHEF LIBERAL D'ONTARIO



M. HARTLEY DEWART, M.P.P., éminent avocat de Toronto, le nouveau leader du parti libéral à l'Assemblée Législative de l'Ontario.

La Prusse orientale et la Silésie ne voudront jamais accepter le régime polonais.

QUE FERA L'EX-KAISER ?

Londres, 27.—Une dépêche de Bruxelles au "Daily Mirror" prêtait à l'ex-Kronprinz Frédéric-Guillaume, la semaine dernière, les paroles suivantes: "Après la signature de la paix, je retournerai en Allemagne, sur mes propriétés de Silésie, et j'y remplirai mes devoirs de propriétaire de terres."

L'ex-Kronprinz aurait dit aussi: "La Prusse orientale et la Silésie ne consentiront jamais à être gouvernées par la Pologne. Il y aura une autre guerre dans dix ans."

PROJET DE L'EX-KAISER

Berlin, 27.—L'ex-empereur Guillaume se propose de rentrer en Allemagne avant que l'Entente puisse demander à la Hollande de le livrer aux alliés. C'est une dépêche de Stuttgart au "Neue Berliner Zeitung" qui annonce cette nouvelle. Cette dépêche dit que le gouvernement hollandais approuve parfaitement le dessein de l'ex-Kaiser; car la Hollande est embarrassée par la présence de l'ancien monarque.

AVIS SIGNIFICATIF

Coblentz, 27.—L'avis suivant a été publié par les journaux en diverses parties de l'Allemagne qui ne sont pas occupées: "Nous avons en-

A suivre sur la page 21

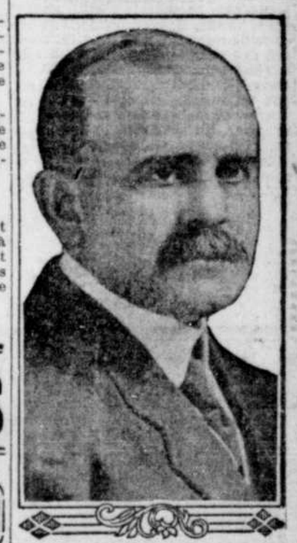
UN NOUVEAU CONSEILLER LEGISLATIF

M. Sévérin Létourneau ex-député, succède à feu l'honorable M. Chauret.

NOTICE BIOGRAPHIQUE

(Dépêche spéciale à la PRESSE)

Québec, 27.—M. Sévérin Letourneau, ex-député libéral d'Hochelaga, a été nommé conseiller législatif



L'HON. S. LETOURNEAU, le nouveau conseiller législatif pour la division Rigaud.

pour la division Rigaud, en remplacement de feu l'hon. J.-A. Chauret.

Cette nouvelle, que nous avions prévue, il y a quelque temps, a été annoncé officiellement cet avant-midi, par l'hon. P.-J. Paradis, à la réunion des députés libéraux qui a eu lieu pour le choix des délégués à la grande convention libérale d'Ottawa.

L'hon. M. Letourneau a été longuement acclamé par les députés lorsque cette nouvelle a été annoncée.

M. Séverin Letourneau, avocat, C.R., est né le 23 mai 1871, à Saint-Constant, du mariage de Hubert Letourneau, et de Vedney Lanctot. Il a fait ses études à l'Ecole Normale Jacques-Cartier. Il a épousé le 30 juin 1896 Mlle Lanctot, fille de Joseph-Etienne Lanctot, de Saint-Constant et, de ce mariage, sont nés plusieurs enfants. M. Letourneau a été élu à la Législature, pour la première fois, aux élections générales de 1912, et il y a siégé jusqu'aux élections provinciales qui viennent d'avoir lieu.

L'hon. M. Letourneau, qui exerce sa profession dans la métropole, est l'organisateur en chef des forces libérales pour tout le district de Montréal.

AU FIL DE L'HEURE

La vérité.

Le monde n'aime pas qu'on lui parle franc, qu'on lui présente la vérité nue, ainsi qu'elle naît, qu'on l'étale laide si elle est laide, belle si elle est belle. Il ne souffre guère qu'on lui dise vrai ce qui est vrai, faux ce qui est faux. Vêtir sa pensée et l'adorner sont plus qu'un art, une nécessité. Elle ne doit jamais paraître ce qu'elle est, mais mieux ou pis. C'est pourquoi, la vérité est devenue un mal, une honte. C'est pourquoi il faut la cacher ainsi que l'on cacherait un vice, en rougir comme on rougirait d'une tare. La franchise n'est pas de bonne société, encore moins de bonne amitié. On plaint ceux qui en sont affligés au même point que l'on plaint un lépreux, et on recherche ceux qui ne la connaissent pas ou qui, la connaissant, ne s'en prévalent jamais.

Toutes nos paroles, nos attitudes, tous nos gestes passent, avant leur éclosion, par un moule qui leur imprime le cachet de bon ton, le seul reçu. Nous les pensons d'abord, nous les adaptons ensuite au milieu où nous nous trouvons, nous les exprimons enfin. Rien de naturel, rien de spontané ne jaillit de nous. Tout est alambiqué, distillé et dénaturé. Gymnastique mentale qui mutile la vérité et la métamorphose, gymnastique qui s'enseigne et qui s'acquiert au contact desdits gens dits bien élevés.

A ces gens, la vérité est ce qu'est un vieux chapeau ou une robe démodée. Dire sans restriction ce qu'ils pensent leur paraît autant pécher contre le bon-ton que de manquer à la plus élémentaire loi de l'étiquette. A mentir avec élégance, ils mettent autant de soins et de recherches qu'à bien porter la toilette. Un homme franc n'est pas un homme du monde. Il peut être de meilleure naissance, mais il n'est pas du monde. La vérité est une rôture qui ne permet pas l'accès des salons.

On ment par élégance, par snobisme, par habitude, et l'on croit mentir par charité et par politesse. On dit avoir trouvé plaisir à un livre et à un spectacle, haut cotés, de peur de passer pour ignare, lorsqu'on n'y a pris d'autre délassement que le sommeil ou l'ennui. Le besoin de paraître, la nécessité d'une façade, l'importance d'être mieux jugé que ce qu'on est, sont les ennemis de tous les jours de la vérité. Le commerce de la société en est un autre. Le monde ne doit pas être un miroir, pas plus qu'il ne doit être une école. Son rôle n'est pas de corriger; le rôle de l'ami n'est pas de morigéner. Le monde est un décor, plus ou moins esthétique, dans lequel évoluent des pantins plus ou moins hypocrites. L'ami est celui qui flatte et non celui qui critique. Personne n'aime à peser ses vérités avec le poids des autres.

La maladie du mensonge ravage toutes les classes. Mais si le peuple ment aussi, il ment plus par intérêt que par mode de vie. Il ne ment pas par éducation, et il est encore le seul qui appelle un cochon un cochon. Le mot franc, qui est souvent le mot cru, ne lui est pas totalement étranger. Sous un vernis de prétendue bonne éducation, il ne cache pas son ignorance. Il peut mal juger les hommes et les choses, très mal souvent, mais il les juge à un angle qui est le sien, et non à un angle d'emprunt. Son opinion peut ne pas valoir beaucoup. Elle vaut, néanmoins, le poids de sa vérité, ce qui n'est déjà pas mal.

Mensonges futiles, mensonges mondains, mensonges de la vie elle-même! La vérité est en l'homme pour y mourir. Il craint de l'affronter tout comme il craint de l'exprimer. Il redoute son aveuglement. Jamais il n'ose la regarder en face, quelle que soit sa nudité. Le mouchoir de Tartufe lui est nécessaire. Il crie à la pudeur quand il devrait crier à la lâcheté.

Et le monde vit ainsi dans le mensonge, reniant la vérité, l'affublant quand il la présente. Des loques de son esprit, il croit lui faire des dentelles. Elle était statue, elle devient fille. Misérable, mal à l'aise dans cet accoutrement, elle cherche un refuge, un coin d'où les usages et les civilités ne la banniront pas, un endroit d'où elle pourra, sans qu'on tente de la masquer, éblouir par sa beauté ou son horreur, un univers tombé en décrépitude.

Vrac

IL NE FAIT PAS BON DE DIRE CE QUE L'ON PENSE

C'est ce que doit se dire Henry Seiden, accusé de sédition.

ADMIS A CAUTION

(Du correspondant de la PRESSE)

Québec, 27.—On a annoncé hier après-midi, devant l'hon. juge Choquette, de la Cour des Sessions de la Paix, l'enquête préliminaire dans l'affaire du prétendu bolchévik Henry Seiden, arrêté mardi dernier, à l'hôtel Saint-Roch, par des agents de la police fédérale, qui l'accuse de conspiration séditieuse.

Contrairement à l'attente générale, cette enquête a lieu à huis-clos, et les nombreuses personnes qui se sont rendues au Palais de Justice, hier après-midi, pour assister à cette enquête, ont dû rebrousser chemin.

Il n'y a d'ailleurs pas de quoi à susciter tant d'intérêt. La police fédérale paraît s'être fourvoyée en s'attachant aux pas de cet homme et surtout en l'arrêtant pour conspiration séditieuse. Et la preuve en est que le juge Choquette, après avoir entendu, hier après-midi, les témoignages des deux agents de la police fédérale qui ont arrêté Seiden, a décidé sur-le-champ de l'admettre à caution. Depuis son arrestation, Seiden logeait à la prison de Québec, dans une cellule spéciale, et on avait refusé jusqu'à hier après-midi de le remettre en liberté provisoire.

Les deux agents de la police fédérale qui ont rendu témoignage à l'enquête préliminaire, hier après-midi, sont MM. Leslie-L. Cummings et John Merritt. Bien que l'enquête ait eu lieu à huis-clos, nous sommes en mesure d'affirmer que ces témoins n'ont apporté rien de sérieux à l'appui de l'accusation portée contre Seiden.

Seiden est accusé d'avoir, en diverses occasions et en divers endroits, et habituellement dans le district de Québec, conspiré avec d'autres personnes jusqu'ici inconnues des plaignants, dans l'intention criminelle de créer des sentiments hostiles entre les diverses classes au sujet de Sa Majesté en Canada.

Tout paraît se résumer à des discussions auxquelles Seiden a pris part. Seiden aime passionnément la discussion. Depuis une dizaine d'années qu'il voyage dans la région de Québec comme représentant de la "Art Novelty and Manufacturing Co.," de Montréal, Seiden consacre ses loisirs à discuter dans les hôtels où il loge avec tous ceux qui veulent bien causer avec lui. Il discute sur tout, sur la politique, sur la littérature, sur la philosophie, sur les questions sociales surtout. Il s'arrange toujours pour avoir un antagoniste, au risque de soutenir des thèses risquées. Sa manie de la discussion lui aura joué cette fois un vilain tour.

Seiden logeait depuis quelques mois à l'hôtel Saint-Roch. Il y discuta de questions sociales avec des inconnus. Un jour, un homme qui se disait ouvrier et qui était sans doute détective, se mêla à une discussion que Seiden soutenait avec d'autres et se plaignit du sort de la classe ouvrière. Cet homme se plaignit de la difficulté qu'il avait de se renseigner comme il le désirait sur les questions ouvrières, parce qu'il n'avait pas les journaux qu'il désirait à sa disposition. Seiden offrit de lui en passer et c'est ce qu'il fit. Ces journaux prétendus séditieux sont des journaux socialistes anglais que Seiden dit avoir acheté dans des dépôts de journaux de Montréal. C'est après ce cadeau de journaux que Seiden fut arrêté.

L'accusé est d'origine juive et est né en Pologne. Il demeure au Canada depuis une vingtaine d'années. Il est âgé de trente ans.

Mme Pierre Eno, 204, Moody, Lowell, Mass., à cause d'imprudences, avait contracté une terrible maladie. Beaucoup de remèdes employés ne lui font rien. Les

PILULES ROUGES

la guérissent.



Mme PIERRE ENO

Des imprudences avaient été cause d'un dérangement interne qui me fit souffrir longtemps. Parfois j'avais peine à me tenir debout; j'ai même été au lit pendant trois mois. Des remèdes de toutes sortes ne m'avaient pas guérie. Ma mère me fit prendre ensuite des Pilules Rouges qui augmentèrent mes forces, ravivèrent mon appétit et me rétablirent tout à fait. J'ai recouvré la santé dans l'espace de quelques mois. Depuis, je me suis mariée, mais je n'ai pas cessé de me bien porter." Mme Pierre Eno, 204 Moody, Lowell, Mass.

Les Pilules Rouges sont en vente chez tous les marchands de remèdes, en boîtes de 50 pilules, jamais au cent. Nous les envoyons aussi par la poste, au Canada et aux Etats-Unis, sur réception du prix, 50c une boîte, $2.50 six boîtes.

Toutes les lettres doivent être adressées: COMPAGNIE CHIMIQUE FRANCO-AMERICAINE limitée, 274 rue St-Denis, Montréal. A

MURINE pour les YEUX

Repose, Soulage, Guérit. Conserver Vos Yeux Forts et Sains. S'ils Brulent Demangent. Sont Irrités Enflammés et Granulés, appliquer Murine souvent. Sans danger aux Yeux d'un Enfant ou Adulte. En vente par les Droguistes en Canada. Ecrivez pour un livre sur les Yeux Gratuit. MURINE CO., CHICAGO. 185-n kA

UNE FETE DE CHARITE

Une grande tombola au profit de l'hospice Saint-Joseph aura lieu à Chambly Bassin, à l'hôtel de ville, du 28 juin au 2 juillet. A cette occasion, on offrira comme prix au tirage, une auto, offerte par M. Jean Poirier, horloger-bijoutier, de Montréal, ainsi qu'un piano, offert par M. Boucher, organiste de Chambly.



Les gens qui aiment à manger bon font usage des

POST TOASTIES

dit Bobby

CASTORIA

Pour Bébés et Enfants

EN USAGE DEPUIS AU DELA DE 30 ANS

Porte Toujours La Signature de Chas. H. Fletcher



"Les Meubles désassortis seront convenables"

Dit Mme Bonne Epouse:—

Ce meuble de famille auquel on tient, ce dessin ancien mais élégant des jours d'antan, peut être remis à neuf et arrangé pour avoir sa place dans n'importe quelle maison moderne avec une couche pour assortir de

FLOGLAZE

"Le Fini Résistant"

Emaux Nuances de Laque

Floglaze finit et remet les meubles à neuf ainsi que les boiseries, les planchers, les objets en osier, les meubles de véranda, les voitures, les bogheis ou les automobiles.

EN VENTE PAR

Auger & Letourneau, Victoriaville, Qué.
H.-H. Bourque, Windsor Mills, Qué.
J.-P. Bélair, Montréal, Qué.
J.-A.-R. Chevrier, Montréal, Qué.
J.-B. Dionne, Coaticook, Qué.
Jos.-L. Demers, Thetford Mines, Qué.
George Reed & Co., Montréal, Qué.
L.-A. Dubois, Montréal, Qué.
David Drysdale, Montréal, Qué.
J. & P. Davignon, Ltée, Montréal, Qué.
Allard & Kingsley, Montréal, Qué.
T.-C. Favreau, Saint-Chrysostôme, Qué.
P.-A. Gouin, Trois-Rivières, Qué.
L.-G. Gebbie, Howick, Qué.
Chas.-J. Harbec, Saint-Jean, Qué.
Alfred Henri, Laurentides, Qué.
A.-H. Ham, North Hatley, Qué.
Omer De Serres, Montréal, Qué.
E.-M. Lapierre, Buckingham, Qué.
E.-C. McCoy, Huntingdon, Qué.
T. Macrae & Co., Cookshire, Qué.
Thomas McQuat & Son, Lachute Mills, Qué.
G.-L. Melkle & Co., Lachute, Qué.
Mercure Hardware & Lumber Co., Montréal, Qué.
Gustave Milot, Yamachiche, Qué.
Notre Dame Hardware Co., Montréal, Qué.
A.-L. Pelletier, Rivière du Loup, Qué.
Jos.-E. Lemieux, Québec, Qué.
Chinic Hardware Co., Québec, Qué.
Samson & Fillon, Québec, Qué.
Paquet & Jean, Lévis, Qué.
L.-A.-S. Plamondon, South Durham, Qué.
Shooner & Co., Pierreville, Qué.
L.-P.-A. Darche, Sawyerville, Qué.
Wilfred Dugas, Saint-Jacques, Qué.
T.-T. Fontaine, Ormstown, Qué.
Laviolette Ltée, Saint-Jérôme, Qué.
L.-P. Sirois, Cacouna, Qué.
Emmanuel Rousseau, Nicolet, Qué.
Ed. Garon, Saint-Grégoire, Qué.
McClatchie Bros., Cowansville, Qué.
Fauteux Ltée, Verdun, Qué.
J.-S. Laplante, Montréal, Qué.
J.-E. Deschamps, Montréal, Qué.
P.-A. O'Brien, Black Lake Qué.



POPULAIRES RECORDS DE DANSE "LA VOIX DE SON MAITRE"

(Même Prix qu'Avant la Guerre)

AVEC un Victrola et les Records "La Voix de son Maître", tout le monde peut danser aujourd'hui, en n'importe quel temps, n'importe où; et nous pouvons danser dans la mesure qui nous plaira, depuis la valse ou le menuet de jadis jusqu'à la glissade, le one-step, ou le trot.

90 cents pour records de 10 pouces, à double face.

From Here to Shanghai—Medley One-Step—et—Poppy Time in Old Japon—Medley Fox Trot — Fanfare Militaire Victor 18267
Pom Pom—Medley One Step—et—Honky Tonky—One-Step — Fanfare Militaire Victor 18039
You'll Find Old Dixieland in France—Plétro—et—Just Blue—Fox Trots — Trio All Star 18547
Dear Old Pal of Mine—et—When You Look in the Heart of a Rose—Valses — Orch. de Smith 18543
The Royal Vagabond—et—Canary—Fox Trots — Orch. de Smith 18541
Sweet Siamese—Fox Trot—et—He's Had No Lovin' for a Long, Long Time—One-Step — Orchestre de Société de Frantzen 18546

$1.50 pour records de 12 pouces, à double face.

Sometime—et—Chong—Medley Fox Trots — Orch. de Smith 35684
Head Over Heels—et—I'm Always Chasing Rainbows—Fox Trots — Orchestre de Jos. C. Smith 35682
Leave It to Jane—Medley Fox Trot—et—Rambler Rose—Medley One-Step — Orchestre de Smith 35660
Esmeralda—et—Cécile—Valse Hésitation — Orchestre Castle House 35373
Milicent—Valse Hésitation—et—Mighty Lak' a Rose—Hésitation — Orchestre de McKee 35395
Oriental—Fox Trot—et—Dodola—Valse — Orchestre de Smith 35676
Missouri Valse—et—Kiss Me Again Valse — Orchestre de Smith 35663

Victrolas depuis $34 jusqu'à $597, vendus avec facilités de paiement, si désiré (aussi bas que $1 par semaine). Demandez une copie gratuite de notre Encyclopédie Musicale de 620 pages, donnant la liste de plus de 9000 Records "La Voix de son Maître".

"La Voix de son Maître"



TROIS MAGASINS A MONTREAL

355 rue Ste-Catherine O. près rue Victoria. Tél. Up. 572
417 rue Ste-Catherine O. près rue Mansfield. Tél. Up. 2418
279 rue Ste-Catherine Est, près rue St-Denis. Tél. Est 2972

BERLINER GRAM-O-PHONE CO., Limited

19164-435

Puccini Maccaroni



MARQUE "LION"

La Fabrique d'où sort le Produit

C'EST dans cette fabrique bien aérée et ensoleillée, à Ste-Catherine, qu'est fait le macaroni "marque Lion" de Puccini. Seule la MEILLEURE QUALITE de blé "Dur" est employée. Des experts le préparent à la vraie manière italienne. Ceci demande du temps —et du soin—et de la patience. Aucun séchage artificiel n'est permis. Le macaroni doit sécher, naturellement, sur de longues perches de bois très propres. Plus de 60,000 de ces perches sont en usage tout le temps.

On en obtient un produit pur et nutritif, d'une délicieuse saveur, contenant plus de valeur alimentaire que les marques ordinaires de macaroni.

INSISTEZ toujours pour avoir la "marque Lion" de Puccini. Votre épicier l'a, ou bien il pourra vous la faire avoir.

A. PUCCINI & CO., Limited
Toronto, Canada.
Fabrique à Ste-Catherine, Ont.

FOISY FRERES INC.,

210-216 RUE STE-CATHERINE EST

TEL. EST 1644

Assortiment Complet — de — VICTROLAS — et — RECORDS

"La Voix de son Maître"

Tous ces records "LA VOIX DE SON MAITRE" sont en vente chez

J. Donat Langelier

358-360 STE-CATHERINE EST, COIN BERRI.

Assortiment complet de VICTROLAS — Nous manufacturons toujours le piano "Langelier", le choix des artistes. — TEL. EST 3426.

IL Y A UN AN

EPHEMERIDES DE LA GUERRE

Le 28 juin 1918.

Le communiqué du ministère de la guerre français annonce que la canonnade a été intermittente sur divers points dans les secteurs compris entre l'Oise et l'Aisne. Au nord-ouest de Montdidier, les Allemands ont perdu du terrain dans le bois de Sénécat et les Français ont fait cent prisonniers. Entre la Marne et l'Ourcq, au sud de Dammard, une opération de détail a permis aux Français de faire des prisonniers. Un calme relatif règne sur les autres parties du front.

—Le bulletin des quartiers généraux britanniques annonce que près de Boyelles, au cours de rencontres entre patrouilles, pendant la nuit, l'ennemi a subi des pertes sérieuses. L'artillerie a été très active sur différents secteurs.

—Le général Pershing a envoyé en Italie un régiment américain. Dans la soirée, les Sammies ont bombardé les gares et les voies ferrées de Conflans.

—Au front italien, la situation est redevenue normale et rien n'indique, de la part des Autrichiens, l'intention de reprendre leur désastreuse offensive. Hier, un avant-poste au nord de Serravalle, sur l'Adige, a été attaqué par surprise et les troupes qui l'occupaient ont été annihilées. Dans la région du col Del Rosso, plusieurs raids heureux ont été exécutés.

Londres, 26.—L'amiral von Reuter qui a coulé ses vaisseaux a déclaré qu'un amiral anglais en aurait fait autant à sa place.

FEUILLETON DE LA PRESSE

LA VEUVE DE JUDAS

PAR

CHARLES SOLO

Roman dramatique: Epoque du Premier Empire.

DEUXIEME PARTIE

LA FEMME AUX PIEDS NUS

24 Suite

Elle n'avait pas fait dix pas qu'une sorte de nain s'avançait à sa rencontre, en claudicant, et un chat sur les épaules.

—Cadetou! Que cherches-tu par ici, morceau d'homme?

—Je n'y cherche apparemment plus rien, puisque les gens d'Escourbès s'en vont avec les militaires. Mais j'ai fait comme toi, j'ai regardé et j'ai écouté.

—Est-ce que ton maître t'a chassé, que tu as tant de loisirs?

—Il viendra peut-être un jour où celui que tu appelles mon maître me chassera, mais cela n'est pas encore arrivé. Le nouveau monsieur de la Hourquette s'en est allé à la chasse du côté de la Croix-Blanche et, à cause de l'orage, ne reviendra pas avant la nuit tombée. Alors, je n'ai pas voulu me priver du plaisir de rôder, moi aussi, dans les bois. As-tu vu les beaux militaires, Margotille? Une chance pour la demoiselle et pour la sotte Palmyre qu'ils se soient trouvés là au bon moment. C'est le petit surtout, celui qui a beaucoup d'or sur sa manche qui est un gaillard. Pourquoi donc le regardais-tu avec les yeux que tu fais quand il se passe de drôles de choses dans ta tête?

—Ceci ne te regarde pas, gnome.

—Tu ne veux pas que je te parle de cet officier?

—Nous allons en parler, au contraire. Demain, de bonne heure, tu iras à Escourbès. Tu feras jaser les domestiques et tu tâcheras de savoir...

—Je tâcherai de savoir?

—Quels sont ces officiers, leurs noms. Tu t'informeras surtout du plus jeune.

—Ce ne sera pas difficile.

—Et, avant midi, tu descendras dans les fossés de la Hourquette. J'y serai.

Ils étaient arrivés à la bifurcation du sentier dont un tronçon rejoignait la route tandis que l'autre, escaladant le mamelon, allait se perdre sous le couvert.

La Margotille s'arrêta.

—Voilà ton chemin, gnome, et voici le mien. A demain, sois exact.

—Je serai exact.

Ils se séparèrent.

IV

M. LE BARON HECTOR DE CHAGORNAY

Le château de la Hourquette que nous connaissons pour y avoir fait une courte station la nuit où Simon d'Escourbès vint y recueillir les dernières volontés de son vieil ami, avait échappé au vandalisme révolutionnaire.

Il restait debout, avec son donjon, ses tourelles crénelées. La flèche aiguë de sa chapelle, ses larges fossés hérissés de broussailles et ses portails dont les frontons portaient, sculptée dans les armoiries des Montbart-Valagnas, la couleuvre légendaire.

Ce jour-là, M. le baron Hector de Chagornay, le nouveau maître de ce magnifique domaine, ne se leva pas de bonne heure. Le soleil était très haut à l'horizon quand il tira les épais rideaux qui aveuglaient ses fenêtres. La croisée ouverte, il mit le nez dehors et, en même temps, la grosse horloge du château sonna.

Neuf heures! dit-il. Voilà qui peut s'appeler faire la grasse matinée et Vidalos qui doit être arrivé cette nuit ne manquera pas de la trouver mauvaise s'il m'attend pour déjeuner. Bah! le gaillard n'est pas de tempérament à s'offusquer et je gage que lui aussi ronfle encore à poings fermés. Il aurait tort, du reste, d'y mettre des façons. Quand on est l'homme de confiance du seigneur de la Hourquette...

Il eut un petit éclat de rire dont la note en fausset fit s'envoler au loin, les oiseaux qui gazouillaient sous sa fenêtre.

—Ah! ah! ah! Ce bon Vidalos! En voilà un rustre qui s'est fameusement dégrossi à mon école. Tel maître, tel valet et ce n'est pas lui qui fera mentir l'adage. Allons, il ne nous reste plus qu'à aller de l'avant et, dans quelques semaines, ce pauvre M. d'Escourbès n'aura plus qu'à se jeter dans mes bras.

Sous l'influence de pensées évidemment réjouissantes, M. de Chagornay, sans le secours du valet de chambre dont il ne réclamait jamais l'assistance pour cette opération, M. de Chagornay fit ses ablutions et commença sa toilette.

Le châtelain était un individu de quarante à quarante-cinq ans, petit de taille et trapu des épaules. Ses traits vulgaires, ses lèvres charnues, sa mâchoire inférieure proéminente annonçaient des appétits violents et des passions indomptables. A le voir ainsi, au saut du lit, il n'avait rien de très sympathique ni de très distingué.

Mais M. de Chagornay, il faut le dire en toute justice, ne s'était jamais illusionné sur les charmes de son physique, et c'est pourquoi il avait coutume d'en appeler à l'art pour corriger les imperfections de la nature.

Quand il avait orné son crâne aux cheveux ras, d'une perruque soigneusement ondulée; quand un savant coup de crayon avait adouci l'arc trop dur de ses sourcils; quand il était rasé de frais avec un soupçon de rose sur la joue, quand le sourire mielleux qu'il savait stéréotyper sur ses lèvres donnait à son visage une expression assez réussie de bonhomie, alors M. de Chagornay, toujours vêtu avec une élégance recherchée, avait assez grand air. Il pouvait, sans y faire trop mauvaise figure, s'aventurer dans le monde où son nom, son titre et sa fortune lui donnaient accès.

Ce matin là, donc, il s'occupa du soin de sa toilette avec une minutie extraordinaire. Le coup d'oeil qu'il adressa à la glace lui ayant donné pleine satisfaction, il acheva de s'habiller et, vêtu de son frac bleu-barbeau à boutons de cuivre, de sa culotte de tricot gorge de pigeon, chaussé de ses bottes à la Souwaroff, il descendit.

Dans la salle à manger, deux couverts étaient mis. Un homme en costume de voyage qui découpait sa silhouette devant la croisée et tapotait des doigts sur la vitre, se retourna à l'entrée du maître de la maison et s'inclina dans une obséquieuse courbette.

—M. le baron de Chagornay, je suis votre serviteur, et j'ai l'honneur de vous saluer.

—Et moi aussi, ami Vidalos, je te salue. Je comptais sur toi et je vois avec plaisir que tu es plus matinal que ton hôte.

—Monsieur le baron sait que si je suis cousu de défauts, j'ai aussi des qualités. Dans la profession que j'exerce, ponctualité équivaut à vertu, et quand on a l'avantage de représenter les intérêts de M. le baron....

—Assez de billevesées. Vidalos. En homme de bon ton, je déteste l'exagération. Nous avons à causer de choses sérieuses, mais j'ai l'estomac dans les bottes. Assieds-toi et commençons par nous donner du lest; les affaires viendront après.

Prêchant d'exemple, M. de Chagornay, s'était mis à table. Vidalos n'avait pas bougé de place, il regardait le châtelain d'un air narquois et, tout-à-coup:

—Que tu es beau et reluisant aujourd'hui, mon compère; le diable me pardonne, mais il arrive des moments où l'on a envie de te prendre pour un baron véritable.

M. de Chagornay parut vexé de la remarque.

—Mon ami, tu le sais bien mes parchemins sont authentiques. Je les ai achetés.

—Achetés, oui! —mais de qui?

—Qu'importe le vendeur, si les titres sont de bon aloi. Je suis Chagornay comme tu es Vidalos; j'ai payé mon blason comme j'ai payé ta charge.

—Avec cette différence que...

—Point de ces subtilités qui ne sont pas de mise entre nous. Quelle que soit l'origine de nos titres et qualités, nous les portons décemment. Tu viens de reconnaître que tu as le vernis de ton nouveau métier. A te voir, on jurerait que tu fus tabellion toute ta vie. Et maintenant nous voilà quittes.

Le service commença.

Vidalos, sans se faire prier plus longtemps, s'était servi une succulente aile de poulet et, tout en la mordant avec appétit, il regardait le majestueux laquais qui allait et venait discrètement autour de la table.

—Peut-on parler? demanda-t-il.

—Oui, sans te gêner. Mes serviteurs sont des Aragonais qui n'entendent rien à notre langue. Il y a bien Cadetou le gnome, mais jamais celui-là ne pénètre ici. Il est relégué à la porte du château.

—En effet, toutes les fois qu'on passe devant sa niche il montre les dents comme un chien prêt à mordre. Souvent, je me suis demandé pourquoi tu gardes cet être répugnant à ton service.

—Il m'est utile.

—Je conviens que sa hideur suffirait à mettre en fuite les fâcheux qui voudraient forcer l'entrée de ta maison. Pour le reste, je ne pense pas qu'il soit de taille...

—Cadetou n'est pas un athlète, mais il a d'autres qualités. D'abord, je puis compter sur sa fidélité.

—Sa fidélité?

—La fidélité du chien qu'on a recueilli et auquel on donne un os à ronger. Un soir, j'ai trouvé ce gueux couché au bord d'un fossé, crevant de faim et de misère. C'était à fendre l'âme. Je ne suis pas enclin aux sentiments larmoyants, mais j'ai compris tout le parti que je pouvais tirer de ce hère. Je lui ai offert l'emploi de portier à la Hourquette, et tu penses s'il a accepté. Il ne m'a pas sauté au cou par respect pour ma personne, mais j'ai cru lire dans ses yeux qu'il m'appartenait désormais corps et âme. Dans ma situation, on ne sait jamais ce que l'avenir tient en réserve, et il est bon d'avoir sous la main l'instrument qui servira au besoin. Je n'ai point encore eu l'occasion d'utiliser le zèle de Cadetou, mais je suis convaincu qu'au moment voulu il m'obéira sans chercher à comprendre.

—Tu as encore des projets dans la tête. A ta place, cependant, je ne m'y fierais pas trop. Cet avorton a quelque chose de faux et de rusé dans le regard. Sous prétexte de te servir, il pourrait très bien jouer double jeu.

—Au profit de qui?

—Vraisemblablement de ceux contre qui tu l'utiliserais. J'ignore ce que tu mijotes.

—Je ne mijote rien, et tu ne m'as pas compris. Cadetou est tout simplement l'auxiliaire que je tiens en réserve pour m'en servir le cas échéant.

—Surtout en ce qui concerne tes voisins d'Escourbès.

—C'est tout naturel. N'ai-je pas des intérêts?

Le factotum de M. de Chagornay porta à ses lèvres le gobelet d'argent qu'il venait de remplir, en savoura le contenu à petites gorgées, le reposa sur la table et goguenarda.

—Des intérêts, seulement?

Cette fois, le patron fit comme s'il n'avait pas entendu; il pencha le nez sur son assiette et s'emplit la bouche de mangeaille.

Quand le repas fut achevé, les deux hommes se rendirent à l'étage, dans l'appartement où était mort M. de Montbard-Valagnas et que le nouveau châtelain avait trouvé particulièrement à sa convenance à cause de sa situation au bout de l'aile principale d'où l'on avait vu sur plusieurs points à la fois.

Dans son ensemble, le logis gardait ses dispositions d'autrefois; toutes les choses familières au vieux sire s'y trouvaient encore et il n'y avait que la chambre à coucher — celle où l'on accédait par un escalier de deux marches — qui s'ornait, il serait plus exact de dire, se déparait de quelques meubles nouveaux.

Le décor très artistique et surtout fort somptueux, de la première pièce où Chagornay avait installé ce qu'il appelait son cabinet de travail, ne semblait guère impressionner Vidalos. Ici comme partout ailleurs chez son hôte, le personnage se sentait fort à l'aise. Il alla droit à la fenêtre du milieu qui était restée ouverte, et s'accouda dans l'encorbellement.

De cette fenêtre, le regard planait sur un horizon tout incendié de soleil, et qui se prolongeait jusqu'à la barrière tourmentée des hautes montagnes dont les pics, ciselés d'une bande floconneuse et rampante, portaient sur le ciel éthéré, la calotte lumineuse de leurs glaciers.

A suivre

AU PARLEMENT FEDERAL

UN VIOLENT DEBAT AU SUJET DES ELEVATEURS A GRAINS DE L'OUEST

M. Stevens, de Vancouver, accuse les "grain growers" d'avoir réalisé des profits scandaleux sur l'entreposage du blé.—Les hons. MM. MacLean et Crerar, ainsi que le docteur Clark, défendent le système actuel.

LA LOI DE NATURALISATION

(Du correspondant de la PRESSE)

Ottawa, 27.—Sur le parquet de la chambre, la journée d'hier a été consacrée aux "Grain Growers" de l'Ouest Canadien, tandis que dans les couloirs, circulaient les commentaires les plus variés sur le caucus ministériel d'hier matin, et ce qui devra s'en suivre. Les oppositionnistes refusent de croire à l'authenticité de la nouvelle lancée dans la presse ministérielle à l'effet: de la création d'un parti appelé "Union", et de la reconstruction immédiate du Cabinet. Les vieux parlementaires libéraux croient au lancement d'un ballon en vue d'influencer la prochaine convention du parti libéral pour le choix d'un chef, et ils persistent à refuser d'admettre une alliance sérieuse entre les protectionnistes de l'Ontario et les libre-échangistes de l'ouest. Ils disent que Sir Robert Borden en était à sa sixième offre de démissionner. Or, il n'est pas certain qu'il ne fasse une septième offre, laquelle serait acceptée. D'ailleurs, il semble certain que nombre de libéraux qui avaient tendu la main au gouvernement unioniste pendant la guerre refuseront d'entrer dans une combinaison telle que celle annoncée dans le compte-rendu du caucus ministériel.

Si les "Grain Growers" ont fait les frais de la discussion, hier, il faut admettre que la sortie de l'honorable M. Crerar du cabinet n'est pas étranger à ce débat. Les ministériels ont simplement cherché à diminuer le prestige de cet homme en le dénonçant comme le champion des intéressés dans les élévateurs à grain de l'ouest qui auraient réalisé, disent-ils, des bénéfices scandaleux pendant la guerre.

Telle est l'explication donnée par les députés oppositionnistes sur la cause du débat d'hier.

L'honorable M. Crerar a eu d'éloquents défenseurs dans la personne du Dr Clark et de l'honorable A. K. MacLean.

M. Stevens, de Vancouver, est le député ministériel qui a attaqué l'ancien ministre avec le plus d'acharnement. Il a carrément accusé les propriétaires d'élévateurs à grain d'être des voleurs. Il a donné force chiffres pour démontrer qu'ils ont réalisé des bénéfices de 187 pour cent, mais le Dr Clark affirme que durant les cinq dernières années, le total des bénéfices s'est chiffré à 3 millions et demi de dollars. Or, comme les élévateurs sont la propriété de 35,000 citoyens dans l'ouest, dont 90 pour cent sont des cultivateurs qui placent du grain dans ces élévateurs, il reste donc un bénéfice de $100 pour chacun pendant cinq ans, soit $20 par année pour chacun.

CE QUE DIT M. CRERAR

L'hon. M. Crerar profitant de ce que le projet de loi amendant celui des grains de l'ouest, était devant la Chambre, répondit aux critiques dont il a été l'objet l'autre jour de la part de M. Stevens. Il dit qu'en 1913, les bénéfices ont été de 15 pour cent, en 1914, 14½ pour cent, en 1915, 11½ pour cent, en 1916, 30 pour cent, en 1917, 23¼ pour cent. L'excédent du grain est moins considérable dans les élévateurs des cultivateurs que dans ceux du gouvernement. A Fort William, sur une valeur totale de 16 millions de dollars de grain, l'excédent dans les élévateurs des cultivateurs n'a été que de $132,000, alors que dans les élévateurs du gouvernement, où il y avait 25 millions de boisseaux de grain, l'excédant a été de $331,000. D'ailleurs, ce système a été créé par une loi fédérale, administrée sous la direction d'une commission spéciale nommée par le gouvernement fédéral. Donc le gouvernement du Canada est seul responsable du présent état de choses.

M. Stevens dit que ce système dégénère en pratique pernicieuse. Il dit que l'ancien ministre de l'agriculture prétend que ce système est nécessaire. L'ancien ministre interrompt M. Stevens pour lui dire qu'il n'a jamais prétendu cela et que l'on peut se dispenser de ce système pourvu que le gouvernement prenne la responsabilité des découverts pour le grain apporté aux élévateurs en établissant un tarif pour le garage du grain.

Reprenant la parole, M. Stevens dit que d'après le système en vigueur, les élévateurs à grain ont enlevé aux cultivateurs, pendant les cinq dernières années, pour $984,000 de grain, alors qu'il n'en aurait coûté que $8,498 sous le système découvert. La criblure a rapporté $273,725. L'honorable M. Crerar interrompt l'orateur de nouveau pour dire que la criblure, au delà de 3 pour cent, est remise aux cultivateurs.

M. Stevens dit que dans les élévateurs, il a été vendu du grain appartenant à des clients par les propriétaires des élévateurs qui ont remplacé ce grain par l'excédant sur la livraison et le criblage, et il prétend que les intéressés de l'ouest ont ainsi empêché une somme de plus de 15 millions de dollars qui devrait être versée au trésor de l'Etat, attendu qu'il est impossible d'en retrouver les propriétaires. Il termine en disant qu'il serait criminel de tolérer la continuation d'une telle exploitation et que pour sa part, il préférerait sortir du parlement plutôt que d'avoir la langue liée sur une question aussi importante.

LA VERSION DE M. MAHARG

M. Maharg dit qu'un élévateur à grain d'une capacité de 2,000,000 de boisseaux coûte un million de dollars. On voit de suite qu'avec ces chiffres, on est bien loin du 187 pour cent dont parle M. Stevens. Les intéressés de l'ouest ne volent personne, mais ils se tirent d'affaire de façon à réaliser tous les bénéfices possibles, tout en donnant satisfaction à la population agricole de l'ouest. Il dit que les cultivateurs de grain n'ont pas d'objection à l'abolition du système de l'excédent ou surplus des quantités apportées aux élévateurs, pourvu qu'ils soient libres de demander un prix raisonnable pour le garage du grain; toutefois, ce système est populaire dans l'ouest et personne ne s'en plaint, sauf le député de Vancouver, qui n'est pas directement "intéressé."

M. Robb dit qu'il appartiendrait au ministre du commerce de répondre aux accusations portées par M. Stevens, puisque c'est le gouvernement fédéral qui est responsable de l'administration des élévateurs à grain, par la commission des grains.

M. Keefer approuve l'honorable M. Crerar et se prononce en faveur de l'abolition du présent système, qui serait remplacé par une échelle de prix raisonnables pour les frais de garage du grain.

LE DEPUTE DE RED DEER

Le Dr Clark dit qu'il ne voit pas de scandale, si les élévateurs à grain réalisent des bénéfices, puisque cet argent retourne aux cultivateurs de grains. Après tout, ces élévateurs ne sont qu'une grande coopérative.

M. Sutherland signale que l'on trouve parfois de la graine de moutarde dans ce qui reste au criblage, mais un député lui fait observer que ce produit vaut plus cher que le blé.

L'honorable A.-K. MacLean se prononce en faveur du système actuel et dénonce l'opportunité du présent débat. Il propose que l'excédent soit de trois huitièmes d'un pour cent, au lieu de la demie de un pour cent.

L'honorable M. Lemieux lui demande depuis quand il en est venu à cette conclusion. Le ministre rétorque qu'il désire simplement mettre fin à la discussion en proposant un terme moyen. Plusieurs députés de l'ouest profitent de l'occasion pour demander que le bureau d'appel de la commission du grain soit à Winnipeg ou à Fort William. Le ministre obtient que cette question soit laissée à la discrétion du gouvernement.

Un député se plaint de ce que la bourse des grains dans l'ouest a fait des ventes et des achats sans avoir un seul grain en main. La chambre rapporte progrès, après quoi on passe au projet de loi concernant la naturalisation.

LA NATURALISATION

Les honorables MM. Lemieux, Lapointe et Bureau protestent contre la trop grande latitude accordée au secrétaire d'Etat, qui obtient le droit d'interpréter la loi et de l'appliquer à son gré. Ils provoquèrent un vote, et le gouvernement s'en tira avec une majorité de 19 voix. Avis a été donné que le gouvernement contractera un emprunt supplémentaire de cent millions pour des fins générales.

AU SENAT

Hier, au Sénat, on a discuté le projet de loi mettant sous la direction du ministre des Mines la commission biologique du Canada. Sir James Lougheed dit que cette commission dépense des sommes prises à même le trésor public et qu'elle doit être conséquemment sous la surveillance d'un ministère. Le comité du Sénat chargé d'étudier la question vient de faire rapport, et celui-ci déclare que la commission biologique doit conserver les prérogatives qu'elle a depuis 1910.

Par un vote de 16 à 15, sir James Lougheed a renvoyé le projet de loi devant le comité pour qu'il l'étudie de nouveau. Sur le projet de loi accordant de plus amples pouvoirs à la société de la Croix Rouge canadienne, le sénateur Boyer explique ce qui s'est fait à la convention internationale de Cannes, et comment la Croix Rouge pourra utiliser ses énergies dans les soins à donner aux enfants et aux malades en temps de paix, comme elle l'a fait pour les blessés en temps de guerre.

Le sénateur Bostock a expliqué à son tour les objets de la société réorganisée et il en a lu le programme.

Un bill relatif au Fonds patriotique a subi une nouvelle étape, et le sénateur Bostock a fait un éloge de ceux qui ont organisé et administré ce fonds.

LES GRANDS LACS

Il n'est pas nécessaire d'aller sur l'océan pour faire un voyage océanique. Sur le lac Supérieur, vous pouvez croire que vous êtes au milieu de l'Atlantique, particulièrement lorsque vous vous asseyez au café véranda des grands vapeurs des Grands Lacs du C. P. R. La différence c'est que vous obtenez plus de soleil, moins de mauvais temps et plus de vaisseaux à voir. Tout le long entre le Sault et les villes soeurs Port Arthur et Fort William, vous passez les grands vaisseaux de fret portant le grain doré des prairies de l'ouest se rendant aux minoteries et aux marchés de l'est. Entre Port McNicoll et le Sault, le vapeur passe à travers les eaux parsemées d'îles de la Baie Georgienne et les eaux tranquilles et bordées de verdure de la rivière Sainte-Marie. Un délicieux voyage. Pourquoi ne pas le faire? Tout agent du C. P. R. vous donnera les renseignements.

(r)

LE JUS DE CITRON CONTRE LES TACHES DE ROUSSEUR

Jeunes filles, faites une lotion pour la beauté moyennant quelques sous.—Essayez-la!

Pressez le jus de deux citrons dans une bouteille contenant trois onces d'orchard white, agitez bien, et vous obtiendrez la meilleure lotion qui soit pour les taches de rousseur, les brûlures par le soleil et le hâle, un embellisseur du teint, et ce à très bon marché.

Votre épicier a les citrons et toute pharmacie ou comptoir de toilette vous fournira trois onces d'orchard white pour quelques sous. Appliquez comme massage cette délicieuse lotion sur le visage, le cou, les bras et les mains, chaque jour, et voyez comment les taches de rousseur, le hâle, les brûlures par le soleil et le vent disparaissent et comment la peau devient claire, douce et blanche. Oui! elle est inoffensive et n'irrite jamais.

(ann.)

Lancez la balle — plus d'un joueur a pu apprécier le rapide effet bienfaisant du

BAUME Analgésique BENGUE

sur ses muscles surmenés.

The Leeming Miles Company Limited Agents à Montréal

LE CHOC LA LAISSA FAIBLE ET NERVEUSE

Ne Pouvait Dormir

Quand l'organisme reçoit un choc quelconque, le coeur devient affaibli, les nerfs se détraquent, l'appétit fait défaut, des sensations de vertige et de faiblesse vous assaillent, vous ne pouvez dormir la nuit et vous vous demandez s'il vaut la peine de vivre.

A ceux qui souffrent de choc nerveux, nous recommanderions les Pilules de Milburn pour le Coeur et les Nerfs comme le meilleur remède pour tonifier tout l'organisme et renforcir les organes affaiblis.

Mme J. J. Bunyan, de Pilot Butte, Sask., écrit: "J'ai fait usage des Pilules de Milburn pour le Coeur et les Nerfs après avoir souffert d'un terrible choc à tout mon organisme. J'étais si faible et nerveuse que je ne pouvais dormir la nuit, et mon appétit laissait grandement à désirer. Je ne pouvais traverser la place sans ressentir partout des tremblements.

J'avais des accès de chaleur et des attaques de vertige.

Rendue à la seconde boîte de vos Pilules de Milburn pour le Coeur et les Nerfs, je commençai à m'apercevoir qu'elles me faisaient du bien, de sorte que je me rendis à six boîtes, alors que je me sentis une autre personne.

Il ne m'en manque jamais à la maison et je les recommande chaleureusement à tous ceux qui sont affligés d'affections du coeur".

Les Pilules de Milburn pour le Coeur et les Nerfs se vendent 50c la boîte, chez tous les marchands, ou bien sont envoyées directement par la poste sur réception du prix par The T. Milburn Co., Limited, Toronto, Ont. 4,10,16,21,27 k yw

LA MODE PRATIQUE

Patrons à 15 Cents

Les patrons de la "Presse" sont les seuls qui suivent rigoureusement la mode. Leur emploi simple et économique satisfait les plus élégantes.

Dans toute maison, dans chaque famille, dans les mains de toute femme on doit trouver les PATRONS DE MODE DE LA "PRESSE."



6302—Robe de fillette, 6-8-10-12 ans. Matériaux: 2⅛ vgs en 36 pour 8 ans.

Voici le coupon qui doit être rempli avant d'être retourné au DEPARTEMENT DES PATRONS DE LA "PRESSE", Montréal.

COUPONS Dépt. des PATRONS

6302

Nom

Rue.

Ville.

Age.

Pour fillettes ou enfants, mentionnez l'âge seulement.

Envoyez ce coupon, après que vous l'aurez rempli au DEPARTEMENT des PATRONS à la "PRESSE" avec 15 cents soit en timbres soit en argent et le patron ci-dessus vous sera envoyé quelques jours après.

Les Plus Grands Tailleurs à Prix Connu du Canada

The English & Scotch Woollen Co.

Comparez nos Tissus et nos Prix avec ceux des autres Tailleurs et les Vêtements "Tout Faits", alors vous Saurez Pourquoi tant d'Hommes Portent nos Vêtements "Faits sur Mesures"

Lisez les Titres et vous serez Complètement Renseigné

IL y a peu de tailleurs qui annoncent leurs prix—nous annonçons les nôtres dans chaque annonce que nous faisons. **La comparaisons prouvera que nos prix sont moindres que ceux que les autres tailleurs demandent pour des tissus** fabriqués en temps de guerre. **Faites une deuxième comparaison et nous vous prouverons d'une façon évidente que pas même dans les magasins de vêtements "tout faits" et dans les magasins de vêtements d'en haut vous ne pouvez trouver des tissus semblables aux nôtres à moins que le double de nos prix populaires.** Dans les vêtements de la English & Scotch Woollen Co. faits sur mesure nous vous donnons toutes les caractéristiques désirables de confection sur mesure. — **Il n'y a aucun doute au sujet de l'apparence et de l'ajustement de votre vêtement.**

Complets et Pardessus Faits sur Mesures

$17.

English and Scotch Woollen Co. of Montreal

PLUS DE QUALITE — MOINS D'ARGENT

En rapport avec aucune autre compagnie au Canada



LE confort est la caractéristique des vêtements faits sur mesure. La confection sur mesure est la voie qui conduit aux modèles qui font autorité et à l'individualité. Les vêtements faits sur mesure de la English & Scotch Woollen Co. vous donnent ces deux choses pour un prix très modique. **Ne tardez pas plus à donner la commande de vos nouveaux vêtements — les meilleurs jours de toute l'année sont ceux qui suivent.**

Le fait que les hommes du Canada apprécient les vêtements faits sur mesure de la English & Scotch Woollen Co. et les transactions honnêtes est démontré par le chiffre d'affaires de cet établissement, lequel a plus que triplé durant les quatre dernières années.

Hallaran
PROPRIETAIRE

Vêtements de Garçons et Jeunes Gens pour la Classe

Faits-sur-mesure de bons tissus laineux recommandables comme ceux que le Papa porte et non pas les tissus ordinaires employés dans les vêtements pour garçonnets. Clients de la campagne, demandez le livre de modes pour jeunes gens et garçonnets.

English & Scotch Woollen Co.

Bureau Chef et Salle de Ventes: 851 rue Ste-Catherine Est Montréal

SEPT MAGASINS COMMODEMENT SITUES A MONTREAL

261 rue Sainte-Catherine ouest, près Bleury.
1740 rue Notre-Dame ouest, près gare Saint-Henri.
415 rue Sainte-Catherine est, près Saint-Hubert.
1764 rue Notre-Dame ouest, coin Turgeon.
1835 rue Sainte-Catherine est, près Cuvillier.
904 avenue Mont-Royal est, près Papineau.

25 MAGASINS ET ATELIERS DE TAILLEURS AU CANADA

Toronto, Ottawa, Lachine, Trois-Rivières, Sherbrooke, Québec, St-Hyacinthe, Sorel, Grand'Mère, Shawinigan Falls, Amherst, Sydney, Fredericton, Charlottetown, Moncton, New Glasgow, Halifax, St-Jean

Bureau Chef et Salle de Ventes: 851 rue Ste-Catherine Est Montréal

Aux hommes d'en dehors de la ville Ecrivez pour avoir des échantillons, des cartes de modes, un procédé pour prendre vous-même vos mesures, ainsi qu'un guide à mesurer gratis. Adressez-vous au No 851 rue Sainte-Catherine Est, Montréal.

LA PRESSE

EDITION QUOTIDIENNE est imprimée et publiée au No 51 rue Saint-Jacques, Montréal, par la Compagnie de Publication de "LA PRESSE" (Limitée). A. BERTHIAUME, Président et Gérant Général.

Toute correspondance doit être adressée comme suit : LA PRESSE MONTREAL, P. Q.

MONTREAL, 27 JUIN 1919

Les élections étant passées, le Tramway s'agite.

Il songe déjà à relever ses taux : c'était prévu.

Le gouvernement unioniste annonce une nouvelle convocation des Chambres, en octobre prochain, pour **la ratification du traité de paix**. Et si, en dépit de toutes les probabilités, les Chambres canadiennes refusaient de ratifier ce traité, l'Europe aurait-elle la paix quand même ?

William **Proudfoot**, qui était chef de l'Opposition dans l'Ontario, vient de recevoir un **fier** coup de **pied** : des 312 votes enregistrés à la convention libérale de cette province, hier, 23 seulement lui ont été accordés. Les lieutenants libéraux qui désertèrent Laurier pour se ranger sous la bannière unioniste ont perdu la confiance du peuple.

L'œuvre de l'Association professionnelle des Employées de Magasin progresse sans cesse. Le projet, préconisé par cette association, de faire fermer les magasins à 6 heures p. m. le samedi, pendant les mois de juillet et août prochain, reçoit l'adhésion d'un grand nombre de marchands. Voilà de la saine coopération entre employeurs et employés.

Madame Hariel Von Haenhausen, femme du président de la délégation de la paix à Versailles, a averti son mari que s'il signait le traité de paix, il n'avait pas besoin de revenir chez lui. Cette manière de voir des femmes allemandes est loin de celle dont elles faisaient montre lorsqu'elles écrivaient au président Wilson pour dire qu'elles ne devaient pas être tenues responsables de la guerre, et qu'elles imploraient sa protection, la paix et des vivres.

M. Arthur Hawkes, l'un des plus fervents apôtres de la bonne entente entre les races du Canada, publie un nouvel ouvrage, "The Birthright", où les droits constitutionnels des Canadiens-français sont courageusement reconnus et fièrement proclamés. Le livre de M. Hawkes est destiné à faire beaucoup de bien à notre pays, en dissipant chez les Anglo-canadiens maints préjugés. Nos remerciements à l'auteur, qui fait œuvre de patriote éclairé et impartial.

Bien qu'il soit Anglo-protestant, lord Beaverbrook rend hommage aux Canadiens-français et au clergé catholique de la province de Québec, qu'il félicite d'être, en Canada, les plus fermes champions de la constitution britannique et du pouvoir établi. Nous sommes d'autant plus sensible à ce compliment spontané, venant d'un frère séparé, qu'il repose sur la stricte vérité. Les doctrines révolutionnaires des Bolchévistes et, en général, des anarchistes de tout acabit, ne prennent pas chez le peuple canadien-français, et c'est tant mieux.

VERS UNE ERE NOUVELLE

Tout semble indiquer que les efforts tentés par sir **Robert Borden** pour ramener la paix et l'unité au sein **du** groupe unioniste sont voués à un échec certain. On a pu, il est vrai, annoncer que, à la suite des déclarations faites au caucus d'hier, à Ottawa, le maintien du parti actuellement au pouvoir était chose assurée. Mais, pour ceux qui observent et réfléchissent, il est impossible que, à cause de ses origines, de sa composition et de ses erreurs, la faction unioniste continue longtemps d'exister.

"Ce parti a pourtant duré pendant la période de la guerre", dira-t-on, "pourquoi n'aurait-il pas chance de durer encore plus longtemps?" C'est que, au cours de ces dernières années, l'attention du peuple était absorbée par le spectacle des tragiques événements qui se déroulaient en Europe et auxquels se trouvaient mêlés un nombre considérable des nôtres. Les électeurs s'étaient contentés de l'assurance que la formation du parti unioniste n'avait que la bonne direction des opérations militaires pour but. C'était une administration d'urgence à qui l'on pourrait pardonner bien des errements. Mais, aujourd'hui la situation a changé avec le retour de la paix. Libres de leurs préoccupations et de leurs inquiétudes, les citoyens se montrent plus sévères et plus exigeants.

Le parti libéral ne paraît pas avoir perdu de temps pour connaître quelles sont les aspirations de la population canadienne et pour étudier les meilleurs moyens de répondre à ses besoins. Animé de l'esprit de son vénéré et regretté chef, il présente aujourd'hui un front uni et solide. Déjà, il peut compter sur une phalange de partisans déterminés dans Québec. Et, dans les autres provinces, l'opinion publique semble se déclarer de plus en plus en sa faveur. Il est certain que le groupe unioniste aura pour le moins fort à faire pour soutenir le choc de la prochaine bataille électorale, qui ne saurait retarder beaucoup.

Bien plus, le parti libéral se sent assez fort pour refuser aux chefs qui l'ont déserté, il y a deux ans, l'admission dans ses rangs. Sir Wilfrid Laurier avait prédit à ceux qui l'abandonnaient, lors de la conscription, que leur avenir politique serait brisé ; les événements lui donnent aujourd'hui raison. Comment, aussi, pourrait-on compter sur ceux qui, aux heures décisives, ont failli et qui n'ont pas hésité à détacher leur cause de celle de leur leader ? Ils ont trahi une fois, quelle garantie a-t-on qu'ils ne trahiront pas de nouveau, lorsque l'occasion s'en présentera ? Ce ne sont pas ces gens qui donneraient de la force et de la réputation à un parti. Les libéraux l'ont compris ainsi et le peuple ne peut faire autrement que de partager leur avis.

Dans certains milieux, on s'efforce de proclamer comme une nouvelle heureuse pour le pays la décision prise par le caucus ministériel d'hier de perpétuer l'existence du parti unioniste. On s'attache à faire croire que le terme "unioniste" est des mieux appropriés pour indiquer l'union qui doit régner entre les diverses provinces du Dominion et entre le Canada lui-même et l'Empire britannique. Mais, tous savent parfaitement que cet "unionisme" n'unit rien et ne peut rien unir. Bien au contraire, le parti actuellement au pouvoir a été l'artisan de notre désorganisation nationale, en ignorant systématiquement un tiers de la population canadienne. Qui osera soutenir qu'un pareil régime soit un régime d'union et de progrès ?

Que le parti unioniste commence par se justifier des accusations qui ont été portées contre lui à la convention libérale d'Ontario. Quelqu'un a soutenu que, lors de la prise du vote des soldats canadiens, on a menacé d'envoyer aux premières lignes ceux qui refuseraient d'appuyer le parti unioniste. Il importe de faire la lumière sur ces faits, avant d'aller plus loin. Si ces accusations sont fondées, le sort du gouvernement actuel est réglé d'avance. Nous avons le droit de savoir ce qui s'est passé là-bas. Une enquête sérieuse et impartiale s'impose.

Des changements radicaux se préparent dans le domaine de notre politique fédérale. C'est une ère nouvelle qui va commencer. Voyons donc à ce que notre Dominion place à sa tête des hommes de principes et de réelle valeur, des hommes qui s'occuperont sincèrement de faire refleurir la concorde et l'harmonie au sein de notre population et d'assurer au pays tout entier la prospérité, l'ordre et la paix.

LE TARIF DU TRAMWAY

Les journaux à la dévotion du "trust" du Tramway sont en frais d'agiter la question du tarif, qui doit être revisé le 2 juillet, et, naturellement, ils nous laissent prévoir une nouvelle augmentation des taux de transport, en la favorisant de tous leurs moyens.

Une feuille anglaise du matin déclare que cette augmentation est inévitable, à cause de la hausse des salaires des employés du Tramway, qui doit représenter une somme évaluée à $1,300,000 ; le confrère avoue, cependant, que le seul point discutable, dans toute l'affaire, serait l'évaluation qui a été faite du matériel capitalisé de la Compagnie, mais il ajoute que cette évaluation a été faite avec beaucoup de soin, dans le temps, et que l'augmentation, seule, du trafic du Tramway des voyageurs pourrait amener quelque soulagement aux charges des clients de la Compagnie.

Nous continuons à nous inscrire en faux contre cette prétention, que l'évaluation du matériel du Tramway, par les experts de la première commission, ait été faite avec soin, et surtout qu'elle ait été **personnelle** et **complète**. M. Herdt a dû lui-même avouer qu'il n'avait pas eu le temps de s'assurer, personnellement, de la valeur d'une grande partie de ce matériel, ayant dû accepter les seuls états à lui fournis par la Compagnie. Sur plusieurs points, son évaluation a été contredite par M. Wilcox, l'un des plus grands experts en la matière, aux Etats-Unis, et l'on peut inférer de ces différences d'opinions, que l'avoir matériel de la Compagnie du Tramway de Montréal, capitalisé à $36,286,000, a été majoré d'au moins 16 millions de dollars.

Tout le mal vient de là, et, aussi, du fait que la Compagnie ayant été libérée de toutes ses obligations et de toutes ses responsabilités, n'a aucun intérêt à donner quelque satisfaction au public, qui, en vertu du nouveau contrat, est appelé à payer pour toutes les charges légitimes, comme pour toutes les erreurs et les négligences de la Compagnie, les actions en dommages n'étant plus, par celle-ci, plaidées que pour la forme.

Devant la fatalité de la loi créant la nouvelle franchise du Tramway, il ne reste plus, aux citoyens de Montréal, qu'à compter sur l'augmentation du revenu tiré de l'augmentation du trafic. Quelle espérance peut-on fonder, de ce côté, quand, au début même, le nombre des voyageurs a été porté à un nombre de beaucoup inférieur à celui qu'il était réellement, du témoignage, même, des affiches placardées dans les voitures de la Compagnie, et à ses différentes stations.

Nous verrons bien comment va procéder la Commission du Tramway, à ce sujet ; mais son strict devoir serait, non seulement d'ajouter au nombre initial des voyageurs le percentage de l'augmentation dans l'année, mais encore de reviser le tout, depuis la mise en vigueur de la nouvelle franchise, et d'établir, cette fois, bien clairement, le nombre véritable des voyageurs des Tramways, ce qui n'a pas été fait, jusqu'ici, à la satisfaction des **prétendus associés** de la Compagnie, dont les charges sont de plus en plus onéreuses.

ENCORE LES CHAUSSURES

Un détaillant de chaussures, d'Ottawa, a déclaré d'intéressantes choses, devant le comité parlementaire chargé de s'enquérir des causes du coût excessif de la vie. Avec une franchise admirable, il a avoué qu'il "arrangeait" son affaire de façon à réaliser, au moins, 50 pour cent de profit sur chaque paire de chaussures. Ainsi, les bottines qui, dans le gros, sont payées $6.50, sont revendues $9.50 au consommateur ; celui-ci doit payer $12 pour une chaussure de $8.10, et $11 pour une bottine de $6.75.

Quant aux chaussures de femmes, si elles coûtent $12.85, elles sont revendues $18 aux acheteuses. Dans certains cas, ce détaillant a réalisé jusqu'à 60 pour cent de profit, dans la vente de ses chaussures.

Le marchand en question n'est entré dans le commerce de la chaussure qu'en 1914, juste au début de la guerre ; ses affaires ont été des plus fructueuses, puisque, l'année dernière, elles se sont élevées à $51,802. Toutes ses dépenses payées, et déduction faite d'un salaire de $2,400, pour lui, et d'une somme égale pour son beau-frère, ses bénéfices nets ont encore été de $2,619.

Un manufacturier de chaussures a déclaré, l'autre jour, devant le comité, que la meilleure chaussure de femme, en chevreau blanc, était vendue au détaillant au prix de $10.50 ; le détaillant d'Ottawa a dû payer $12.85 pour la meilleure qualité. C'est un écart considérable, et il serait assez intéressant de savoir où cet écart est allé, probablement à des intermédiaires aussi inutiles que coûteux.

Le cas d'un autre détaillant d'Ottawa est encore plus intrigant, puisque ce marchand déclare avoir payé, en gros, $14 pour une chaussure qu'il revendait $18.

Evidemment, il manque des mailles à la chaîne de la preuve que l'on fait en ce moment, devant le comité parlementaire contre les profiteurs. Nous n'avons pas encore toute la vérité, quand il serait si important que la lumière la plus complète fût faite sur le sujet.

L'enquête n'est pas finie, heureusement, et nous pouvons encore espérer des éclaircissements.

ECHOS DES JOURNAUX DE LANGUE ANGLAISE

Du "WHIG", de Kingston :

Le ministre du Travail annonce que l'enquête sur le coût de la vie se poursuit depuis deux mois, et que, un jour ou l'autre, le public apprendra où en sont les choses. Qu'il nous soit permis de faire respectueusement remarquer que le public s'inquiète fort peu de la cause du renchérissement de tous les articles de première nécessité, mais que ce qui l'intéresse avant tout, c'est d'apprendre quand se produira une diminution. Il veut savoir aussi quelles mesures se propose d'adopter le gouvernement pour réduire le coût de la vie.

Du "GLOBE", de Toronto :

Les ouvriers des chantiers de constructions maritimes de Port Arthur, au nombre de près de 1,300, se sont mis en grève à cause du prix élevé de l'existence. Le caractère de cette grève est foncièrement original, car ceux qui y prennent part ne demandent ni des salaires plus élevés, ni des heures de travail plus courtes. Ils disent qu'ils n'exigent pas de plus forts salaires, pour l'excellente raison qu'à mesure que les salaires augmentent s'élève en proportion le coût de la vie. Leurs prétentions sont pleines de logique. Le ministre du Travail cite les chiffres de la "Gazette du Travail" pour prouver qu'il s'est produit une diminution faible mais continuelle dans le prix des articles de première nécessité, depuis le mois de janvier, mais le consommateur demeure sceptique.

Du "TELEGRAPH", de Québec :

Tous ceux qui observent la situation politique à Ottawa sont enclins à croire que le parlement actuel arrive au terme de son existence et que de Dominion sera bientôt dans les transes d'une élection générale. Le gouvernement parle vaguement d'une autre session qui devra suivre celle qui se poursuit actuellement, mais on est généralement d'avis que ce n'est que pur camouflage, employé dans le but unique de pousser les membres de la Chambre à disposer des affaires urgentes, tout en leur laissant à entendre qu'ils auront plus tard l'occasion de critiquer, de déployer leurs talents d'orateurs, et d'exhiber toute leur hostilité. Le gouvernement, il faut l'admettre, est acculé à une impasse d'où il ne peut sortir qu'au moyen d'une dissolution des Chambres. A son arrivée, sir Robert Borden a été complètement démoralisé par le désarroi qu'il a trouvé au sein de son cabinet. Il a constaté l'intrigue, les dissensions et l'atrophie complète, fruit de l'inaction. De plus, son gouvernement a adopté les profiteurs et s'est ainsi encombré d'un fardeau qui paralyse ses mouvements.

HENRY MORGAN & CO. LIMITED

Ce magasin et les ateliers (Côte du Beaver Hall) seront fermés lundi le 30 juin et mardi le 1er juillet, fête de la Confédération

Une occasion exceptionnelle de se procurer un joli chapeau à un prix très modéré est offerte à cette

Liquidation Finale d'un Grand Nombre de Chapeaux Importés

CHAPEAUX
valant jusqu'à $50.00
A vendre à $10.00
12 seulement — très belles formes et couleurs les plus en vogue.

* * *

CHAPEAUX
valant jusqu'à $15.00
A vendre à $3.95
Ce lot comprend des toques garnies de plumes, et des modèles en soie, soutache, Georgette, liséré, paille et autres excellents matériaux. 12 seulement.

CHAPEAUX
valant jusqu'à $35.00
A vendre à $5.95
Grandes et petites formes en paille d'Italie, paille de Milan, Georgette et paille combinés — nuances pâles et foncées. Seulement 20 de ces ravissants modèles.

* * *

CHAPEAUX
valant jusqu'à $10.00
A vendre à $1.00
Petites toques et petits modèles tailleur.
—Deuxième étage

Le rayon des vêtements d'enfants offre des

Middies pour Fillettes
Rég. jusqu'à $2.75
POUR $1.75
En Jean épais—tout blancs ou avec collet et manchettes bleus.

* * *

Robes Lavables pour Fillettes
Rég. jusqu'à $4.75
SPECIAL $2.95
Grandeurs pour âges de 3 à 10 ans.

* * *

Vareuses pour Fillettes
Grandeurs pour âges de 6 à 14 ans.
Rég. jusqu'à $4.00
SPECIAL $2.95
—Deuxième galerie

Une vente opportune de beaux

Articles de Cou en Piqué Blanc
Parures de collets et manchettes ou collets séparés. Demain **25¢**.
Tous sont sans envers et se vendaient 98c pièce.
Faites votre provision d'été maintenant à ce rabais avantageux. Rég. 98c. Spécial, **25¢**.
—Deuxième étage

Une Offre Opportune d'Echantillons de Blouses de Voyageurs
—EN LINGERIE
—EN CREPE GEORGETTE
—EN CREPE DE CHINE
Excellentes valeurs de $3.50 à $17.50
MOINS 20%
Grande variété de jolies nuances et nombreux modèles. Modèles à encolure ronde, carrée et en forme de V. Grandeurs 36, 38 et 40.
—Deuxième étage

VETEMENTS D'ETE POUR GARÇONNETS

Séries Spéciales de Complets pour Ecoliers et Accessoires d'été pour la Campagne et la Plage

COMPLETS EN TWEED POUR GARÇONNETS
71 complets dans les grandeurs 24 à 35 pour garçonnets de 6 à 17 ans.
Valant jusqu'à $17.50. Demain **$10.95**

* * *

JOLIS MODELES NORFOLK
militaires et à ceinture ample, avec poches rapportées ou diagonales. Nuances de brun et gris. Culottes bouffantes finies avec attaches Governor.

SOUS-VETEMENTS FORSYTH POUR GARÇONS
En tissu croisé et en nansouk, combinaisons. Grandeurs pour 3, 7, 8 et 9 ans.
Rég. 95c. Maintenant **65¢**

* * *

CHAPEAUX DE PAILLE ANGLAIS POUR GARÇONNETS
Chapeaux de matelots faits par Glyn, de Londres, Angleterre. Grandeurs 6½ et 7.
Rég. $3.50. Spécial **$2.75**

* * *

COMPLETS LAVABLES IMPORTES POUR GARÇONNETS
En chambray uni et rayé, en percale et en guingan, pour garçonnets de 3 à 7 ans.
Prix modérés: **$2.75 à $5.00**
—Rez-de-chaussée, annexe

ESSAYEZ LA MAGNESIE POUR LES MAUX D'ESTOMAC

Cela Neutralise l'Acidité Stomacale, Empêche la Fermentation des Aliments, l'Acidité, les Gaz d'Estomac et l'Indigestion Acide.

Nul doute que si vous souffrez d'indigestion, vous avez déjà essayé la pepsine, le bismuth, la soude, le charbon de bois, les drogues et autres divers remèdes digestifs et vous savez que tout cela ne guérira pas votre mal, ne soulagera même pas dans quelques cas.

Mais avant de vous désespérer et d'en venir à conclure que vous êtes un dyspeptique chronique, essayez seulement un peu de bisurated magnesia pour en connaître l'effet, — mais non pas le carbonate, citrate, oxyde ou lait ordinaire du commerce, mais la bisurated magnesia pure que vous pouvez facilement avoir chez tous pharmacien soit en poudre en sous forme de tablette.

Prenez une cuillerée à thé de la poudre ou deux tablettes comprimées avec un peu d'eau après votre prochain repas et voyez quelle différence existe. Cela neutralisera instantanément l'acide dangereux et nuisible de votre estomac, la cause actuelle de la fermentation et de l'acidité de vos aliments, ce qui cause les gaz, les vents, la flatulence, la cardialgie et cette sensation de gonflement ou d'une lourdeur de plomb qui semble se produire après presque chaque repas.

Vous constaterez qu'en prenant un peu de bisurated magnesia immédiatement après chaque repas, vous pouvez manger presque toute chose et vous en régaler sans avoir crainte d'éprouver des douleurs ou malaises. Bien plus, l'usage continu de bisurated magnesia ne peut aucunement nuire à l'estomac, aussi longtemps qu'il y a des symptômes d'indigestion acide. 11.27 (anon)

Pour un Bon Dentier
OU UN
PONT EN OR SOLIDE
voyez le
Dr LEON ARCHAMBAULT



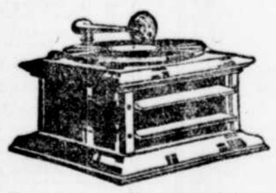
1183 RUE ST-DENIS,
PRES MONT-ROYAL
Extraction des dents
SANS DOULEUR
Prix modérés. Satisfaction à tous.
142-I.M.v.n

Abbey's EFFERVESCENT SALT
UN LAXATIF TONIQUE

LINDSAY'S

Le Grafonola pour les Vacances

Comme passe-temps général, pour faire de la musique pour danser, chanter ou pour simplement écouter, en quelque endroit que vous alliez passer vos vacances — que ce soit au bord de la mer, dans une cabane de montagne ou près d'un feu de camp — il n'y a rien de comparable à un Grafonola Columbia portatif et à quelques Columbia bien choisis. Vous pouvez obtenir les deux chez Lindsay.



"Si c'est sur un Record Columbia LINDSAY l'a."

Type "A" — Un joli modèle en quart de chêne ou en acajou, beau son; attirail complet, comprenant la machine avec 17 records Columbia de 90c, à double face, de votre propre choix, pour **$60.30** seulement . . .
Facilités de paiement si on le désire.

C. W. LINDSAY, Limited
Magasin principal et bureau-chef—512 Ste-Catherine O.
Succursale de la partie Est—394 rue Ste-Catherine E., Montréal.
Ottawa, Québec, Kingston, Brockville, Belleville et Trois-Rivières

EXTRAORDINAIRE

VOUS FERIEZ BIEN de venir examiner nos AUTOS USAGES. Nos prix sont PLUS BAS et nos chars meilleurs parce que nous ne sommes pas des marchands d'automobiles de seconde main. Nous vendons tous nos autos usagés au MEME PRIX, car nous les prenons en échange contre des AUTOS DODGE BROS neufs. Venez sans tarder.

MONTREAL MOTOR SALES
120 RUE SHERBROOKE OUEST
TEL. EST 3398. Ouvert le soir.
181-24

Magasins
FASHION-CRAFT

VOUS jouirez des chaleurs de l'été, si vous choisissez vos complets et vos confections d'été dans notre assortiment tout à fait complet.
Valeur intrinsèque et prix modérés par excellence.

MAX BEAUVAIS LIMITÉE
219 rue St Jacques Montreal
Partie Ouest 463 rue St Catherine O. — A. A. Roy 468 St Catherine E.



FLEET FOOT

Pour le Jeu et pour chaque Sport

Les vraies chaussures pour le Croquet, le Golf, le Tennis, le Canotage et l'Automobilisme. Leur forme assure le confort et le repos du pied. Pour le prix d'une paire de chaussures de cuir, vous pouvez vous procurer plusieurs paires de FLEET FOOT.

Exigez la marque FLEET FOOT sur la semelle.

Les FLEET FOOT sont en vente dans les meilleurs magasins de chaussures.

DOMINION RUBBER

DOMINION Bicycle and Motorcycle Tires

Sont de véritables pneus Dominion fabriqués dans la célèbre usine du Dominion Rubber System, par les ouvriers experts qui ont poussé à la perfection les pneus Dominion pour automobiles qui sont les plus appréciés au Canada. Leur qualité supérieure est démontrée par leur facilité de roulement, leur robustesse et leur long parcours. Les pneus Dominion

"SONT INCONTESTABLEMENT LES MEILLEURS PNEUS"

En vente chez les principaux marchands.

DOMINION RUBBER



Nous Vendons les Pneus Dominion.
J. & P. DAVIGNON, Limitée
1030 à 1036 rue Ontario Est, coin Dorion.

OLLIE PECORD SERA L'ARBITRE DU COMBAT

Toledo, 27—Ollie Pecord, arbitre officiel de la Commission de boxe de Toledo, sera le referee du grand combat du 4 juillet entre Jess Willard et Jack Dempsey, pour le championnat du monde.

Tex Rickard, promoteur de la rencontre, et le major A. J. Drexel Biddle, riche sportsman de Philadelphie, ont été choisis comme juges du combat. Il seront les assistants de Pecord. Jack Skelly, arbitre de Yonkers, N.Y., a été nommé pour remplacer Pecord au cas ou ce dernier se trouverait incapable d'agir pour cause de maladie ou autrement. W. Warren Barbour, de New York, sera le chronométreur.

VERRONS-NOUS LE LACHINE VAINCRE LE SAINT-ARSENE?

Ces deux clubs de la Ligue de la Cité se feront une grande lutte dimanche au terrain des Shamrocks. — Indiens vs. Saint-Henri.

La Ligue de Baseball de la Cité entend bien continuer à donner aux amateurs de baseball des parties aussi intéressantes que celles de dimanche dernier. Les cinq clubs de la Ligue vont toujours en s'améliorant et ils sont capables de donner des exhibitions susceptibles d'enthousiasmer le public. Le programme de dimanche prochain est le suivant:

Indiens vs Saint-Henri.
Lachine vs Saint-Arsène.

Les amateurs de baseball attendent avec impatience la rencontre entre le Lachine et le Saint-Arsène qui sera l'attraction par excellence de la journée de dimanche. Avec Shafer, Pollock et Big Six Jocks sur son équipe, le Lachine est certainement un redoutable adversaire pour le Saint-Arsène. Le Lachine amélioré et renforci n'est plus le même club qu'au commencement de la saison et il promet de faire de belle et bonne besogne d'ici à l'automne. Le Lachine causera sûrement des surprises avant longtemps et les autres clubs de la ligue n'ont qu'à se bien tenir. Le Saint-Arsène aura une rude tâche dimanche. Il est loin d'avoir la partie gagnée et Rose, Cutter, Généreux et les autres devront se surpasser pour triompher de l'équipe du docteur Clément. La partie fournira certainement des sensations et le public verra du beau jeu.

La joute entre les Indiens et le Saint-Henri sera aussi un match vivement contesté. Le Saint-Henri a l'ambition de faire oublier ses récentes défaites, et il luttera avec toute l'énergie dont il est capable pour triompher des Indiens.

Les arbitres seront Albert Lefebvre et Durocher.

LE SPORT A CAUGHNAWAGA

L'on verra du sport et du beau sport dimanche après-midi à Caughnawaga. Il y aura joute de baseball et joute de crosse. Pour commencer, les clubs de baseball Cherrier et Iroquois joueront à 1 h. 30 puis, le Saint-Pierre aux Liens et les Indiens de la ligue professionnelle se rencontreront dans une joute de crosse, à 3 h. 30. Il y aura fanfare sur le terrain.

SAINT-ZOTIQUE VS CAUGHNAWAGA

Le C. P. Saint-Zotique qui a écrasé le Cornwall dimanche dernier, recevra dimanche la visite des Indiens de Caughnawnga, au terrain de Saint-Henri. La joute commencera à 3 heures. Les Indiens ont triomphé du National II y a quinze jours et sont en grande forme. Ils sont certains de jouer une superbe partie. Le Saint-Zotique aura sur ses rangs Newsy Lalonde, Percy Langevin, Olivier Secours, Charlie Degan et plusieurs autres bons joueurs. Le terrain ou aura lieu la joute est à l'angle des rues Rose de Lima et Workman.

SAINT-ARSENE A GRANBY

Le club Saint-Arsène de la Ligue de la Cité partira lundi soir pour Granby. Il jouera mardi avant-midi, à 10 heures. La population de Granby est assurée de voir une grande partie de baseball.

CASE



La fraîcheur et le confort des vêtements pour les chaleurs dépendent autant de la bonne coupe que de la légèreté du tissu.

Vous éprouverez cette sensation de confort et d'aise dans les vêtements d'été en vente ici.

Tout faits ou sur commande

$30.00 à $75.00

CASE

507 rue Ste-Catherine O.

Dans l'édifice Drummond

MONTREAL GUN CLUB

Le Montreal Gun Club a adopté la programme suivant pour cinq concours hebdomadaires:

Pratique, 10 pigeons.
Match. — Concours ouvert, pour la cuiller du club, 15 pigeons.
Match. — Concours des nouveaux membres, 15 pigeons. Médailles d'or et médaille d'argent.
Match handicap pour un trophée, 20 pigeons.
Match pour la coupe du club, 20 pigeons.
Sweepstake ouvert, 20 pigeons.
M. Wm. Strachan a offert une coupe pour la plus forte moyenne.

Le tir commencera à 1 h. 30. Pour informations, R. M. Cagney, tél. Uptown 7977.

LIGUES SPALDING

Voici les parties des différentes Ligues Spalding qui seront jouées samedi.

Ligue Intermédiaire

Rambler A.A.A. vs Clover A.A.A. au Parc Lafontaine.
Saint-Gabriel vs Saint-Thomas d'Aquin à Saint-Henri.

Ligue Midget

Royal Canadian vs Victor, ferme Fletcher, Diamond No 1, à 2 heures.
Clover vs Tigers à Lachine.

Ligue de la Victoire

Saint-Gabriel vs Reading Boys, ferme Fletcher, Diamond No 1 à 4.30.
Cubs vs Maple Leaf, coin Melrose et Lasalle.

Le Canada Royal a défait le Rosemont par 5 à 4. Les vainqueurs acceptent le défi du Jeune Lévis pour le 7 juillet. Inf. 195 rue Boyer.



GASTON RAYMOND, lutteur bien connu à Montréal, qui est revenu du front dimanche dernier, après avoir été un an outre-mer.

COURSES DE MOTOCYCLES A DELORIMIER

Si la pluie ne vient pas contrecarrer les plans des organisateurs, les courses d'automobiles, de motocyclettes et de bicyclettes, pour le championnat de la province au Parc Delorimier, dimanche et mardi, seront un événement sportif remarquable. Le programme de dimanche compend à lui seul une douzaine d'épreuves au moins, et l'on nous assure que les concurrents seront nombreux dans chaque classe.

Les courses sont de 3, 5 et 10 milles, et seront de vrales épreuves de vitesse. Les plus importantes maisons du Canada et des Etats-Unis enverront leurs représentants pour participer à ces courses, afin de faire valoir les mérites de leurs machines.

Il y aura fanfare sur le terrain. Les dames seront admises gratuitement.

LIGUE DE CROSSE JACQUES-CARTIER

Joute entre le National II et le Rosemont, dimanche prochain.

La Ligue Jacques-Cartier dont la renommée n'est plus à faire prépare un beau programme pour dimanche prochain. Les deux clubs à l'affiche sont les suivants:

National II vs Rosemont.

La partie qui aura lieu au terrain du Pacifique en haut de la rue Davidson, attirera tous les amateurs du beau jeu de crosse.

Le National II qui n'a pas joué depuis deux grandes semaines est résolu à remporter une victoire décisive sur son adversaire.

Parce qu'il n'a pas eu de joutes deux dimanches de suite, cela ne veut pas dire que le National a négligé ses pratiques. Au contraire, l'entraînement a été mené rondement par le capitaine Chabot.

Tous les soirs de pratique de la N.L.U., à Maisonneuve, le National professionel et les Seconds se forment en une seule équipe et se préparent à leurs rencontres respectives.

C'est une chance que n'ont pas le Rosemont ni le Saint-Pierre aux Liens.

Ce n'est pas le seul avantage que possède le National II, la direction du National met à la disposition des Seconds, le gymnase et la salle de bain de la palestre de la rue Cherrier.

Le Rosemont qui a subi une défaite écrasante aux mains du Saint-Pierre dimanche dernier a été reçu assez froidement par ses partisans à son retour, car nul n'ignore que la population de Rosemont raffole du jeu de crosse.

Le gérant Bergeron à assuré ses amis qu'il tenterait l'impossible dimanche prochain pour remporter une victoire éclatante sur le National II afin de faire oublier l'échec de dimanche dernier. Plusieurs anciens équipiers sont retournés au bercail et se sont mis sérieusement aux pratiques.

Par le travail qui se fait des deux côtés la prochaine partie de crosse promet d'être intéressante.

La joute commencera à trois heures et quart précises.

TOURNOI DES ALLIES

Paris, 27.—Une température favorable et un demi-congé à Paris, ont attiré hier une foule énorme au tournoi athlétique des Alliés.

Le club belge de football a défait le Canada-jour 5 à 1.

Dans les préliminaires de boxe, classe poids légers, le Belge Zoonens a défait Martin, du Canada, et Al Norton, de la Côte du Pacifique, a obtenu la décision sur Herscovitch, du Canada, à la fin d'un combat de 10 rondes.

Dans la classe des poids plume, Hallam, d'Australie a obtenu la décision sur Cole du Canada à la fin d'un combat de 10 rondes.

De Outhier, champion de France a triomphé sur l'Italien Bassetti, ce dernier accordant la victoire à son adversaire à la troisième ronde.

Par suite d'une blessure à la main, Georges Carpentier s'est vu forcé de se retirer du tournoi. Il s'est blessé en s'entraînant.

C. P. VERDUN

Le C. P. Verdun ne jouera pas dimanche contre le Verdun Ind. Comme la chose avait été convenue et annoncée. Au dernier moment, le Verdun Ind. n'a pas voulu se conformer aux conditions du contrat signé par le gérant Guérin, a refusé de déposer l'argent en garantie. Le C. P. Verdun se trouve par suite libre pour dimanche et aimerait à arranger une partie avec un bon club. Inf.: L. L'Ecuyer, tél. Victoria 1422.

LIGUE INTERNATIONALE

Toutes les parties ont été remises hier à cause de la pluie.

LIGUE AMERICAINE

A Détroit—		R.	H.	E.
Cleveland	000000000000—0	5	2	
Détroit	000000000001—1	6	1	
Batteries — Jacper et O'Neill; Boland et Ainsmith.				
A Boston—		R.	H.	E.
Washington	100100010—3	13	2	
Boston	100000000—1	6	0	
Batteries—Harper et Picinich; Agnew, Pennock et Schang.				
A St. Louis—		R.	H.	E.
Chicago	000010010000—2	8	0	
St. Louis	000101000001—3	15	0	
Batteries—Kerr et Schalk; Sotheron et Billings, Severeid.				

LIGUE NATIONALE

A Cincinnati—		R.	H.	E.
Pittsburgh	000000—0	3	0	
Cincinnati	10060x—7	8	0	
Batteries—Adams et Schmidt; Ruether et Wingo.				
A Chicago—		R.	H.	E.
St. Louis	000100030—4	9	3	
Chicago	100011101—5	9	3	
Batteries—Tuero, Ames, Meadows et Clemons; Snyder, Hendrix, Douglas et O'Farrell.				
		R.	H.	E.
St. Louis	310000210—7	13	2	
Chicago	011010000—3	9	2	
Batteries—Meadows, Ames et Snyder; Martin, Bailey et Daly.				

NOTRE DAME DES VICTOIRES

Grande joute de baseball dimanche, 29 juin, entre le Notre-Dame des Victoires et l'Etoile Sainte-Clothilde.

WILSON'S "Le Cigare National"

BACHELOR

Le cigare BACHELOR démontre la vérité de la théorie que les fumeurs canadiens apprécient un produit de qualité supérieure. Il est le plus vendu.

3 pour 25¢

ANDREW WILSON & Co MONTREAL

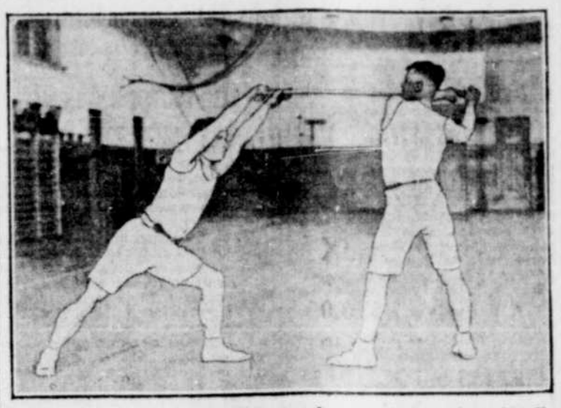
MENS SANA IN CORPORE SANO

PRATIQUONS LA CULTURE PHYSIQUE



Exercice à la barre libre. Position initiale.

Station écartée, bras demi-fléchis, barre à la hauteur du sommet de la tête.



Poussée très ample, cadence 10 secondes; pression: environ 100 lbs. But: développement des muscles antérieurs du tronc et des jambes, principalement pectoraux et grands droits.

NEVA SOUDERS CONTRE B. & G.

Pour peu qu'il soit favorisé par une belle température, le Maisonneuve Driving Club donnera dimanche l'un des plus importants programmes qu'il a offerts depuis très longtemps. Avec trois classes bien remplies et un match, la matinée de dimanche au rond de la partie Est ne peut manquer d'intéresser au plus haut point tous ceux qui suivent les courses de trotteurs et d'ambleurs. Le match entre B. & G. à M. Charbonneau, et Neva Souders, à M. Deschatelets, sera une course mouvementée et passionnante. Ces deux chevaux sont reconnus comme étant parmi les plus rapides de Montréal. Avec trois classes d'élite, entre autres une classe formée des gagnants de cette année, l'on devrait voir du sport entraînant dimanche à Maisonneuve.

ON ATTEND LA JOUTE LACHINE ET METROPOLE

Les cercles du baseball sont dans l'attente du grand duel que se livreront les clubs Métropole et Lachine, dans la finale du programme de dimanche prochain, au terrain du National, à Maisonneuve.

La victoire du Métropole, mardi, l'a placé à une demi-partie du Lachine et une autre victoire, dimanche, sur les leaders, installerait le Métropole sur un pied d'égalité avec le Lachine. On peut s'attendre à un duel d'une grandeur exceptionnelle. Le Lachine a vaincu le Métropole par 7 à 4, il y a quinze jours, mais la partie abonda en incidents de toutes sortes. Il y eut jusqu'à une altercation entre un arbitre et un joueur du Métropole. Jamais, partie n'avait donné lieu à tant d'émulation et tout le monde s'attend à une lutte acharnée, après-demain, lorsque les deux clubs se rencontreront dans la dernière partie qu'ils doivent jouer ensemble dans la première série de la saison.

Le Royal-Canadien fera une lutte contestée au Crescent, dans la première partie, et ces deux clubs batailleront ferme pour gagner. Ils ont été exceptionnellement malchanceux depuis le début de la saison, bien que le Royal-Canadien ait battu le Métropole, dimanche dernier.

GARDE NATIONALE IND.

La Garde Nationale Ind. de Montréal informe ses amis que le tirage qui devait avoir lieu le 1er juillet a été remis au 16 du même mois.

CLUB CARTIERVILLE

Le club Cartierville qui vient de s'organiser, lance un défi à tout club de la province, sans exception. Inf.: R. Loiseau, 26 Ontario Ouest, tél. le jour, Est 1484.

EXCELSIOR VS SAINT-EDOUARD

Le Saint-Edouard qui a défait presque tous les meilleurs clubs de Montréal, rendra visite à l'Excelsior dimanche, à la Côte des Neiges. La joute promet d'être intéressante car les deux clubs sont à peu près d'égale force, et chacun fera tout en son pouvoir pour remporter la victoire. Les amateurs du sport sont donc assurés de voir du sport contesté dimanche à la Côte des Neiges.

BASEBALL A SAINTE-MEDELEINE

L'ouverture de la saison de baseball à Sainte-Madeleine aura lieu dimanche, alors que le club de Pendrell recevra la visite du Canadien Saint-Henri. Les batteries seront: Gagnon et Desroches; Fortin et Beaudoin.

Le Sainte-Madeleine lance un défi aux Saint-Hyacinthe, Granby, Drummondville, Beloeil, Inf. par lettre, Léopold Guay, Sainte-Madeleine, comté Saint-Hyacinthe.

L'ATHLETIQUE CANADIEN

L'Athlétique Canadien vient de prendre la tête de la Ligue du Bien-Etre en écrasant le Saint-Lambert par un score de 9 à 3 à Montréal-Nord.

La partie fut très contestée et donna satisfaction au public. Le lanceur Patrick O'Shea a retiré 10 hommes au bâton. Guilmette a fait un home run et Petelle un 3 buts, alors qu'il y avait 3 hommes sur les buts. Gravel fut une étoile au champ. Score par manche:

Athlétique Canadien	020130030—9
Saint-Lambert	020000000—3

Dimanche prochain, l'Athlétique ira rencontrer le Bien-Etre.

POSITION DES CLUBS

	Gagné	Perdu
Athlétique Canadien	2	0
Saint-Gabriel	1	1
Bien-Etre	1	1
Saint-Lambert	0	2

Etant libre le 29 juillet, l'Athlétique aimerait à jouer avec un bon club, White Sox de Lachine, Granby, Saint-Jérôme, Dorval, Cherrier, etc. Pour informations, Rosario Gravel, 397 Saint-André. Tél. Est 5107.

ATHLETIQUE SAINT-ARSENE

L'Athlétique Saint-Arsène étant libre pour le 13 juillet, aimerait à communiquer avec les gérants des clubs suivants: Cherrier Saint-Louis, C.P.R., White Sox, Lachine préféré. Informations, René Alarie, 102 Suzanne ou St-Louis 9835 entre 6½ et 7½ p.m.

INDEPENDANT DE SAINTE-ANNE

L'Indépendant de Sainte-Anne de Bellevue, après avoir subi trois défaites, a remporté trois victoires. Il a défait le Saint-Charles de Beaconsfield par 9 à 4 dimanche dernier. L'Indépendant lance un défi aux Elks, Dorval, White Sox, Idéal de la Pointe, Coteau Station. Inf. O. C. Séguin, Tél. 125.

Noms des joueurs: Champagne, Lépine, Marineau, Laverly, S. Cousineau, W. Williamson, Robert, Séguin, O. Cousineau, A. Diabo.

PHARAOH
LE CIGARE EXCEPTIONNEL
3 pour 25¢

189-6C



WALTER THORNE, voltigeur de droite du club Wellington de Toronto qui viendra rencontrer les Indiens de la Ligue de la Cité au Mile-End, le 1er juillet.

CLUB CHATEAUGUAY

L'ouverture officielle de la saison du Club Nautique Châteauguay aura lieu samedi soir. La musique sera fournie par la Plaza Jazz Band. La direction espère que tous les membres et leurs amis assisteront à cette réunion. On passera une joyeuse soirée.

C. P. DE VERDUN INVINCIBLE

Le C. P. de Verdun qui n'a pas encore connu ce que c'est que la défaite vient de remporter une autre brillante victoire sur le Saint-Zotique par le score écrasant de 12 à 1. Quoique le résultat soit élevé, la partie a été fertile en émotions, et les 2,500 personnes qui s'étaient réunies pour encourager le C. P. V. à la victoire, furent satisfaites de la joute. Leur Club favori a montré une fois de plus qu'il est capable de vaincre les meilleurs clubs Amateurs de la Province.

Le C. P. V. se rencontrera dimanche, le 29, avec le Verdun Ind. sur le Parc Rhéaume, coin Wellington et Mullarkey. La partie sera pour un enjeu de $50.00. Le C. P. V. invite tous les partisans à aller l'encourager à la victoire. Il attend la visite du fameux White Sox de Lachine pour le dimanche, 6 juillet.

Le C. P. V. lance un défi à tous les forts Clubs Amateurs de la province. Les gérants des clubs suivants sont priés de communiquer avec M. V. A. Daoust: Excelsior, Iroquois, Cardinal, Nord Ind., Saint-Edouard, Saint-Denis, Elks, Granby, Sorel, Idéal de Beauharnois, etc.

Pour toutes informations, s'adresser à M. V. A. Daoust, 169 Gordon. Victoria 921, ou M. L. L'Ecuyer. Victoria 1422.

JEUNE CANADIEN DE L'ACADEMIE SAINT-JOSEPH

Dimanche dernier, le Jeune Canadien a reçu la visite du fameux Saint-Rédempteur maintenant Royal Hochelaga, et l'a défait devant 500 personnes par le résultat de 15 à 12. La partie fut très contestée. Le Jeune Canadien remercie le Saint-Rédempteur de sa bonne tenue. Résultat par manche:

Saint-Rédempteur	002401005—12
Jeune Canadien	120153101—12

Jeune Canadien: Matte, c.; Allard, p.; Richard, 1b; Gagnon, 2b; Daigle, 3b; Piché, s.s.; Quenneville, c.f.; Gagnon, r.f.; Bourassa, l.f.

Saint-Rédempteur: Allard, c.; Magnan, p.; Chaput, 1b; Lecourt, 2b; Dancause, s.s.; Provençal, 3b; Leduc, c.f.; Girard, l.f.; Maillet, r.f.

TETRAULT SHOE II

Le Tétrault Shoe II ira rencontrer le Varennes dimanche. Il lance un défi aux Shawinigan, Sorel, Trois-Rivières, Saint-Jérôme et Marleaux. Le Coteau-Station est prêt à arranger des parties avec les clubs des environs. Inf. Wilfrid Racette, Coteau Station.

SAINT-EDOUARD II

Le Saint-Edouard II lance un défi au Voltigeur, Rosemont II, Royal Canada, Cercle Dollard. Inf., tél. St-Louis 2326.

Noms des joueurs: P. Laurent, A. Domingue, A. Simoneau, A. Dugas, A. Dondurand, O. Viger, A. Dallaire, M. Dupont, L. Trottier.

L'ETOILE SAINT-HENRI

L'Etoile Saint-Henri ira jouer à Verdun, dimanche, avec le Canadien de Verdun. L'Etoile lance un défi aux Lapine, Saint-Arsène pour mardi le 1er juillet. Inf. 1886 Saint-Jacques, Saint-Henri. Emile Perras, par lettre seulement.

CLUB SAINT-HENRI

Le Saint-Henri lance un défi à tout club de 12 à 15 ans. Carillon, Saint-Henri, Laurier de Maisonneuve, etc. Noms des joueurs: J. Guilbeau, H. Fauteux, V. Marquis, Lionel, J. McCall, E. Sénécal, A. Lebrun, Bourel, Gendron, Marquis. Inf. 71 Saint-Augustin, J. B. Ginbeau.

AMUSEMENTS

ORPHEUM TOUTE CETTE SEMAINE.
La troupe de l'Orpheum dans
UPSTAIRS AND DOWN
Prix: Matinée, 10-15-25c. Soirée, 15-25-35-50-75c. Semaine prochaine: "Hobson's Choice". 195-5 E

PRINCESS
La sensation de l'époque dans la danse.—FRISCO ET SA FANFARE "JAZZ". 6—AUTRES NUMEROS—6. CHARLIE CHAPLIN dans "Sunnyside". PRIX: Matinée, 15-25c. Soirée, 15-25-50-75c. 195-5 E

PARC DOMINION
Ouvert tous les jours de 1 heure à minuit.
Commençant lundi prochain
ENGAGEMENT EXTRAORDINAIRE
Mme PASCOVA
Célèbre soprano, avec la fanfare Vander-Moerschen. 195-5 E

FAMILY
Tel. Vic. 83. A. St-Germain, Dir.-Prop. Cette semaine
BELLA OUELLETTE et sa troupe dans "FILLE MARTYRE" Drame en 5 tableaux
Prix populaires: 15-25-35 cts.
Matinées lundi, mardi, jeudi, samedi. Dimanche, vues animées et vaudeville. Admission 15-20 cts, taxe comprise. 195-5 E

LOEW'S
Un programme merveilleux
CHARLIE CHAPLIN
dans
"SUNNYSIDE"
WILLIAM S. HART dans
"THE MONEY CORRAL"
NOUVELLES CANADIENNES D'ANGLETERRE AU LOEW'S
PROGRAMME CONSIDERABLE DE VAUDEVILLE
"RESISTA"
La fille qu'aucun homme ne peut enlever.
"BERNARDI"
Fameux artiste de Profée.
Autres numéros attrayants.
Rép. continuelle: 1 à 11 h. après-midi: 10c, 15c; soirées: 15c, 25c. Samedis, dimanches et jours de fêtes, prix de soirées. 195-5 E

MONT-ROYAL
AUJOURD'HUI, PROGRAMME DOUBLE. — SPECIAL: DORTHY PHILIPS (étoile de Humanité), dans "DESTINY." — MARGUERITE CLARK dans "LET'S ELOPE", Comédie BIG V et autres. 197-1 E

DOMINION
PAPINEAU COIN Mt ROYAL
Aujourd'hui et demain: GERALDINE FARRAR dans "THE STRONGER VOW", "The Red Glove" No 12 et autres vues. E

REGENT
FINE AND COOL HERE
Aujourd'hui et samedi: KITTY GORDON dans "The Unveiling Hand". MARY MILES MINTER dans "A Bachelor's Wife". Orchestre de dames du Regent. E

DANSE EN PLEIN AIR A L'HIPPODROME
Angle des rues Lasalle et Boyce, Maisonneuve, tous les soirs. Admission 10c. 194-n E

AMUSEMENTS AMUSEMENTS

PARC KING EDWARD
LE PLUS BEL ENDROIT DE LA PROVINCE POUR PIQUE-NIQUES — PROMENADE IDEALE.
Les dimanches les bateaux partent du pied de l'avenue Pie IX, Maisonneuve, à 9.00 et 11.00 a.m. et à toutes les heures de 1.00 à 8.00 p.m.
ADULTES, 50c. ENFANTS, 25c. 198-3 E

CELEBRATION DE LA PAIX CANADIENNE
HOTEL WINDSOR
1919 — FETE DE LA CONFEDERATION — 1919
MARDI, PREMIER JUILLET
(Dans la salle rose)
DINER DE LUXE de sept à dix heures
Menu spécial
Musique spéciale
Programme spécial
Orchestre Zaffiro.
Pour réserver vos places voyez Monsieur RENE
Maître d'hôtel. 25,27 E

EXCURSION ANNUELLE DE L'ASSOCIATION CHORALE DE ST-LOUIS DE FRANCE
AUX CHUTES NIAGARA, DIMANCHE LE 29 JUIN
Départ le 29 juin à 9.30 a.m., de la gare Bonaventure par l'Intercolonial Limited pour Prescott, lieu d'embarquement sur le S.S. Toronto pour les chutes Niagara. Les excursionnistes reviendront mardi, le 1er juillet et sauteront les rapides.
BILLETS: $36.90
taxe de guerre comprise, repas et cabine, sauf le lunch et le souper aux Chutes Niagara.
Pour plus amples informations, s'adresser à
LARIVIERE INCORPOREE,
911, Blvd Saint-Laurent, ville. 21,25,27

EXCURSIONS EXCURSIONS

EXCURSION DU SAMEDI—VAPEUR BEAUHARNOIS
Tous les samedis, départ du pied de la rue Nazareth à 1.45 pour Châteauguay et Beauharnois.
RETOUR A MONTREAL A 9.45 P.M.
PASSAGE ALLER ET RETOUR $1.00. PRENEZ LE TRAMWAY CENTRE.

CHEMINS DE FER CHEMINS DE FER

GRAND TRUNK RAILWAY SYSTEM

L'horaire d'été du Grand Tronc entrera en vigueur le 29 juin 1919.

NOUVEAU SERVICE MONTREAL-OTTAWA

	No 47 quotidien	No 51 sauf dim.	No 53 quotidien
Quitte Montréal	8.15 a.m.	4.00 p.m.	8.05 p.m.
Arrive à Ottawa	11.45 a.m.	7.30 p.m.	11.05 p.m.
	No 48 quotidien	No 50 quotidien	No 52 sauf dim.
Quitte Ottawa	8.30 a.m.	3.30 p.m.	6.50 p.m.
Arrive à Montréal	midi	6.30 p.m.	10.20 p.m.

Wagon-buffet-salon et wagons de première sur les trains Nos 47 et 52. Wagon-salon-buffet et observatoire et wagons de première sur les trains Nos 51 et 48. Wagons-salon-buffet et observatoire, wagon-salon et wagons de première sur les trains Nos 53 et 50.

MONTREAL-TORONTO

Quitte Montréal (No 1 International Limited)	9.30 a.m. quotidien
Arrive à Toronto	5.40 p.m. quotidien
Quitte Montréal (No 7, poste et express)	9.40 a.m. quotidien
Arrive à Toronto	9.05 p.m. quotidien
Quitte Montréal (No 19, poste et express)	7.30 p.m. quotidien
Arrive à Toronto	6.00 a.m. quotidien
Quitte Montréal (No 13, Express Limited)	11.00 p.m. quotidien
Arrive à Toronto	8.00 a.m. quotidien

Equipement de l'International Limited No 1: wagon-lit-salon, un wagon-salon, un wagon-buffet et wagons de première.

Le train No 7 wagons de première.

Le train No 19 sera pourvu d'un wagon-salon, de wagons-lits et de première. (Le wagon-lit peut être occupé jusqu'à sept heures a.m. à Toronto).

Le train No 13, wagon-lit-salon à compartiments, wagons-lits et de première.

Bureaux des billets du Grand-Tronc: 122 rue St-Jacques, coin St-Franois-Xavier, et à la gare Bonaventure. 25,27,30

ATHLETIQUE SAINT-JOSEPH

L'Athlétique Saint-Joseph a changé son nom en celui de Carillon Amateur de la Pointe Saint-Charles. Le 6 juillet, il recevra la visite du Dorval. Il lance un défi pour dimanche à l'Athlétique Saint-Arsène, Mercier, Montcalm, White Sox, Beaurivage. Inf. Paul Thibault, 1070 Saint-Jacques, ou Tél. Adélard Cartier, Main 4832.

SAINT-ETIENNE II

Le Saint-Etienne II a défait le Sainte-Cécile du Nord par 9 à 4. Le lanceur Jules Bourque a retiré 16 homme au bâton. Dimanche, il ira rendre visite au Saint-Laurent. Noms des joueurs: P. Bourassa, Jules Bourque, Legault, Ovide Fisette, L. Dinel, Guimond, La. Dinel et Dussureault.

Inf. Ovide Fisette, 1191 Delaroche.

MONTREAL NORD

Le Montréal Nord et le Bien-Etre jouaient dimanche dernier et étaient rendus à la troisième manche, lorsque l'Athlétique Canadien arriva et s'empara du terrain. Le score était alors de 2 à 2. Le Montréal Nord lance un défi à l'Athlétique Canadien. Dimanche, il jouera avec les Etoiles de Montréal Nord. Inf. O. Beauregard, Tél. Est 6009.

CANADIEN DE VERDUN

Le Canadien de Verdun a remporté sa neuvième victoire en battant les Clovers par 5 à 4 en 12 manches. Le Canadien jouera deux parties dimanche. A 1 heure, il fera face à l'Etoile Sainte-Clotilde, et à 3 heures, il jouera avec le Fulum. Le 6 juillet, il ira rencontrer le Saint-Eusèbe, le 13 il jouera avec le Corona, pour le 20, avec le Dominion Glass. Inf., Albert Mignault, 582 rue Church, Verdun.

JEUNE SAULT-AU-RECOLLET

Le Jeune Sault-au-Récollet regrette de ne pouvoir accepter le défi du Canadien d'Hochelaga, car il est obligé de jouer avec le Saint-Maurice; mais il va lancer un défi pour le 13 juillet pour jouer au Sault-au-Récollet.

Nom des joueurs:—A. Lavoie, F. Charbonneau, F. Laframboise, H. Paardis, H. Desormeaux, L. Paradis, G. Mogette, P. Boisvert, F. Francoeur, P. Terroux, W. Paré, P. Mazurette.

WHITE SOX VS IMPERIAL

La rencontre entre l'Impérial et le White Sox, dimanche à 3 hrs, à Lachine, sera un régal. Amateurs attendent impatiemment la joute White Sox vs Imperial qui promet être un régal. Le White Sox possède deux redoutables lanceurs dans St-Amour et Elton. Ces deux joueurs sont secondés par une équipe de première force. La partie White Sox - Imperial sera donc une grande exhibition qu'il faudra voir de toute nécessité.

LE SAINT-MARC

Le Saint-Marc a été défait dimanche dernier par le Saint-Etienne, par un score de 5 à 2. Le fer but Ménard a fait du beau travail. Le Saint-Marc a ensuite joué avec le Lavoi et l'a battu par 10 à 2. Le lanceur Chartrand a retiré 8 hommes au bâton et n'a accordé que deux hits. Lalonde a frappé pour le circuit. Dimanche, le Saint-Marc ira rencontrer le Canadien d'Hochelaga. Il lance un défi à tout club de 14 à 18 ans. Ins. R. Boismenu. Tél. Est 8058.

LE CLUB SAINT-DENIS

Le Saint-Denis a remporté dimanche dernier une victoire bien méritée en battant le Nord Ind. par 9 à 7. La batterie Villeneuve et Pigeon, a fait du beau travail. Le short-stop A. Trottier a fait un catch par en arrière qui fit fort applaudi. L. Pigeon, E. Généreux, D. Paquette et A. Richard firent des hits en temps opportun.

Le Saint-Denis est libre pour dimanche et est prêt à rencontrer toute équipe de Montréal ou d'en dehors: Saint-Laurent, Saint-Jean, Saint-Lin, Saint-Hyacinthe, Valleyfield, Drummondville, Marieville. Inf. G. Soulière, 419 Gilford. Tél. St-Louis 909.

CARILLON DE MAISONNEUVE

Le Carillon de Maisonneuve a inauguré sa saison par une double victoire. D'abord il l'a emporté sur le Royal de Vilauville par défaut. Mais comme le Carillon n'aime pas ses genres de parties et qu'il aime mieux faire preuve de sa valeur en entrant en scène, il ne peut que blâmer cette équipe de sa manière d'agir. Le Royal peut bien se proclamer champion s'il ne veut pas rencontrer un adversaire qui pourrait lui faire mordre la poussière. Il a défait ensuite le Napoléon de Viauville par le résultat de 9 à 7 dans une superbe joute. Le Napoléon composé de joueurs de 18, 19 ans et même plus, dut s'incliner devant la science des gens du Carillon. O. Archambault a retiré 18 hommes au bâton et en plus a frappé un superbe home run; son coéquipier G. Roy a lui aussi frappé pour le circuit. Dimanche, le Carillon jouera contre Swatika; le 6 juillet contre le Métro; le 20 contre le Liberté. Le Carillon lance un défi à tout club de 15 à 18 ans. Inform. A. Mochon, 602 Girard. Tél. Lasalle 3240.

Dimanche dernier, le club Guay est allé rendre visite au Sainte-Cécile du Mile-End et a été défait par le score de 7 à 6 en 7 innings. Le club Guay lance un défi aux meilleurs clubs de la province: Excelsior, Gais Lurons, Terrebonne, Saint-Jérôme, Beauharnois, Nord Ind., Tétreauville, Beaurivage, Chantecler, etc. Pour informations, s'adresser à A. Bousquet, 2421 rue Papineau, ou au club, coin Bellechasse et Cartier, entre 12 a.m. et 1 p.m. Tél. Main 2523.

Le Gaulois II a remporté sa deuxième victoire en battant le Tétraultville II par 9 à 7. Il a aussi défait le Jeune Mercier par 10 à 5. Il est prêt à jouer avec tout club de 11 à 15 ans dimanche. Inf. C. Bilodeau, 1106 Pie IX, Maisonneuve, par lettre seulement.

VILLEGIATURE—MAINE

OLD ORCHARD, MAINE
MORIN VILLA
Sur la plage. Direction nouvelle. Bonne pension. Taux raisonnable. Pour autres informations, écrire boîte postale 634, Old Orchard, Maine. 191-19

Quebec & Saguenay Railway

Commençant le 1er juillet 1919, un train express quittera Québec (Q.R.L. & P. Co. rue St-Paul) tous les jours, dimanche excepté, pour La Baie Saint-Paul, Les Eboulements, Saint-Irénée, Pointe-à-Pic, La Malbaie et les stations intermédiaires.

Quitte Québec 8.00 A.M. arrivant à La Malbaie 1.00 P.M.

Quitte La Malbaie 3.00 P.M. arrivant à Québec 8.00 P.M.

Ce train transportera le bagage et les marchandises expédiées par Express. Le fret pour tous les endroits jusqu'à La Malbaie sera transporté de Québec le mercredi et le samedi. De La Malbaie le mardi et le vendredi.

Pour toutes autres informations et horaires, s'adresser à l'agent du Q.R.L. & P. Co., Québec, téléphone 692, ou à L. Fortin, G.P. & P.A.Q. & S. Ry., chambre 507, Bâtisse du Merger, Québec; téléphone 7032. 193-6

ADMINISTRATION DES CHEMINS DE FER DES ETATS-UNIS
Directeur général des chemins de fer
Chemin de Fer Delaware & Hudson
HORAIRE DES TRAINS D'ETE
En vigueur le dimanche 29 juin 1919.

Des trains partiront de Montréal, gare Windsor (C.P.R.) comme suit:

7.20 a.m., quotidien, sauf le dimanche, et 8 a.m. le dimanche seulement. Local pour les endroits desservis par le Napierville Junction Ry et le D. & H. R.R. Wagon-salon jusqu'à Albany.

9.30 a.m., quotidien, sauf le dimanche. Express direct pour New-York, Albany, Troy, Saratoga, Plattsburg, Bluff Point, Rouses Point et les endroits desservis par le D. & H. R.R. Wagon-salon jusqu'à New-York. Wagon-buffet.

7.10 p.m., quotidien. Express pour New-York, les endroits desservis par le Napierville Junction Ry., Rouses Point, Plattsburg, Bluff Point, Albany et les endroits desservis par le D. & H. R.R. Wagon-lit arrivant à Albany à 4.05 a.m. Les voyageurs peuvent rester dans le wagon jusqu'à 7.09 a.m

Finance et Commerce

ASCENSIONS A LA BOURSE

Un nouveau déclin des taux du prêt à vue engendre une amélioration générale des cours.

NAT. BREWERIES A 158

Wall Street, 27. — Un fort mouvement d'achats partiellement basé sur l'amélioration de la situation monétaire s'est développé aujourd'hui en Bourse. Dès la première heure, des gains variant de 1 à 5 points s'inscrivirent chez General Motors, Chandler Motors, Pan-American Oil, Mexican Petroleum, American International, Crucible Steel, International Mercantile Marine, Linseed Oil, United States Industrial Alcohol, Cast Iron Pipe, American Beet Sugar et Worthington Pipe. U. S. Steel se hissait d'un point, cependant que les rails accomplissaient des bonds légers. Exceptionnellement, Baltimore & Ohio dégringolait à son plus bas niveau de l'année, ou à peu près.

Vers midi, l'activité s'est quelque peu ralentie, mais sans affecter la cote générale. Les gains initiaux s'accrurent même dans plusieurs cas, notamment chez Marine pfd., Atlantic-Gulf, Studebaker, General Motors, eBthlehem, Sloss-Sheffield, Republic-Iron, Pan-American et Sinclair Oils. Les aciéries, les produits alimentaires, les tabacs et les cuirs étaient vigoureux dans l'ensemble. Les émissions N. Y. Dock haussèrent substantiellement.

Le taux du prêt à vue était aux alentours de 5%, comparativement à 9% hier midi et 15% avant-hier après-midi.

—Sur lap lace montréalaise, les valeurs favorites d'hier ont poursuivi leur ascension, atteignant pour la plupart leur maximum de l'année. Parmi les plus vivants de ces stocks, on a remarqué Spanish-River Pulp, National Breweries, Canada Car Pfd. et MacDonald. Les aciéries étaient plus fermes qu'hier, tandis que certaines "utilités publiques" étaient presque délaissées.

L'action Shawinigan se traitait ex-dividende 1¾%, et il en était de même du titre privilégié Woods Mfg.

Suit la liste des ventes que nous communique la maison L.-G. Beaubien et Cie, 50 rue Notre-Dame ouest :

VENTES D'AUJOURD'HUI

Iron—190 à 66½, 75 à 66¾, 10 à 66½, 75 à 67¼, 100 à 67, 80 à 67¼, 25 à 67¾, 105 à 67¼, 1 à 66½, 110 à 67¾, 25 à 67½, 10 à 67¾, 5 à 67¼, 95 à 67¾, 95 à 67¼, 75 à 67¼, 5 à 67, 10 à 67.

Lyall Construc—5 à 77, 25 à 77½, 25 à 77, 25 à 77½, 140 à 78, 20 à 78½, 75 à 79.

Canners—60 à 52.

B. C. Fish—25 à 52½, 25 à 53.

Montreal Power—48 à 88½, 8 à 88, 30 à 88½.

National Breweries—25 à 151, 200 à 151¼, 220 à 151, 25 à 151¼, 125, à 5, 50 à 155, 10 à 155¼, 10 à 155, 25 à 156, 20 à 158, 25 à 158½, 285 à 158, 15 à 158½, 105 à 158, 35 à 158¾, 125 à 158.

Brompton—80 à 63, 2060 à 62, 450 à 62¼, 100 à 63, 75 à 62, 200 à 63, 125 à 62¾, 25 à 62¾, 25 à 63¼, 35 à 63¼, 115 à 64.

Steel of Can—50 à 72½, 25 à 72¾, 25 à 72¾, 225 à 73, 10 à 73½, 165 à 73.

Cement—115 à 70, 75 à 69¾, 116 à 70.

Quebec Ry—470 à 20.

Glass—50 à 53¾, 175 à 60, 2 à 59¾, 120 à 60, 25 à 60½, 25 à 60¾, 75 à 60¾.

Glass Pfd—5 à 91½.

Atlantic Sugar—25 à 43¾, 25 à 44, 50 à 43¾, 75 à 43½, 10 à 42.

Sugar Pfd—50 à 100¾.

Goodwins—20 à 17¼, 25 à 20¼, 60 à 19½.

Howard-Smith Pfd—90 à 95.

Spanish—125 à 37¾, 545 à 48, 50 à 28¾, 200 à 38¾, 50 à 38¾, 50 à 28¾, 45 à 38¾, 145 à 39, 25 à 38¾, 25 à 38¾, 25 à 38½, 25 à 39, 25 à 38¾, 25 à 39, 85 à 38¾, 25 à 38¾, 75 à 39, 145 à 38¾, 85 à 38¾, 20 à 38¾, 10 à 38½, 10 à 38¾, 85 à 39, 5 à 38¾, 15 à 39, 75 à 38¾, 5 à 38¾, 175 à 38¾, 20 à 39, 25 à 38¾, 5 à 28¾, 50 à 38¾, 25 à 38¾, 235 à 28½, 50 à 39½, 25 à 20, 75 à 38¼.

Brazilian—87 à 59.

Detroit United Ry—125 à 108.

McDiald — 110 à 33¾, 75 à 34¼, 100 à 35¾, 25 à 33¾, 85 à 34¼, 110 à 34½, 135 à 34¼, 85 à 34½, 5 à 34¾, 75 à 34¾, 330 à 34½, 25 à 34¾, 40 à 34½, 30 à 34¼, 3 à 34¾, 34 à 34½.

Abitibi — 110 à 108.

Bell Telephone — 25 à 119.

Textile — 10 à 112.

Dom. Bridge — 10 à 107, 10 à 107½.

Woods Mfg — 1 à 98, 20 à 89.

Pulp — 30 à 6, 25 à 6, 30 à 6.

Can Car — 355 à 35, 50 à 35½, 50 à 35¾, 285 à 36, 25 à 36¾, 125 à 36, 30 à 36¼, 15 à 36¾, 25 à 36½, 50 à 36¾, 100 à 36½, 130 à 36½, 55 à 36¾, 175 à 37.

Can Car Pfd — 15 à 92, 15 à 92½, 20 à 92, 35 à 93¼, 50 à 94, 25 à 94½, 25 à 94½, 169 à 95, 25 à 94¾, 30 à 95, 30 à 94½, 56 à 95, 75 à 94.

C C V — 5 à 56½.

Laurentide — 50 à 221½.

Cement Pfd — 70 à 101.

C. J. — 200 à 80, 130 à 49, 100 à 50.

C. J. Pfd — 55 à 84, 5 à 84¼, 40 à 84, 5 à 84¼, 75 à 84¾, 65 à 84.

S M E — 845 à 28½.

Ames — 95 à 49.

Ames Pfd — 25 à 92¼, 15 à 92½, 10 à 93, 25 à 92¾, 90 à 93, 25 à 93¼, 125 à 93½, 10 à 93.

Asbestos — 23 à 74, 10 à 75, 30 à 75½.

V. B. A. 1925—1100 à 101½, 1500 à 101¾, 700 à 101½, 50 à 101½, 850 à 101¾.

V. B. B. 1937—600 à 106¾, 100 à 107, 500 à 107¼, 150 à 106¾, 1000 à 107, 100 à 106¾.

B. B. D 1923—5700 à 101¾, 200 à 101¾, 450 à 101, 300 à 101¾, 400 à 101¾, 500 à 101¾, 4000 à 101¾, 900 à 101¼.

Y. B. E. 1933—1000 à 103¾, 1000 à 103¾, 4000 à 103¾, 5150 à 103½.

D. W. B. 1925—1800 à 100.

N. W. B. 1931—11000 à 100.

Cedar Rapid—1000 à 88½.

Banques:—

Montréal—1 à 217.

Union—20 à 162.

Commerce—4 à 205.

Royal—2 à 215¼.

Marchands—4 à 198.

Dom. Cotton Bonds—1000 à 99¾.

VENTES D'HIER APRES-MIDI

Brazilian—25 à 59.

Détroit Ry.—25 à 108, 10 à 107¼, 20 à 108.

M. L. H. and P. Cons., Civic Investment—60 à 83.

Quebec Ry.—5 à 20.

Shawinigan—55 à 123.

Ames Holden—60 à 45, 15 à 46, 145 à 46¾, 30 à 47, 25 à 50.

Atlantic Sugar—10 à 44.

B. C. Fishing—10 à 54, 50 à 53¾.

Canadian Car—175 à 34½, 150 à 34¾, 60 à 35, 45 à 34¾, 25 à 34¾.

Canada Cement—20 à 70, 35 à 69¾.

Can. Smelting—65 à 28½.

Dom. Bridge—25 à 107.

Dom. Glass—10 à 59¾, 250 à 59½, 80 à 59¾, 80 à 59¾.

Dom. Steel Corp.—150 à 66½, 25 à 66.

Dom. Textile—25 à 112.

Laurentide—50 à 221½, 25 à 221.

Lyall Cons. Co.—25 à 77.

MacDonald—50 à 32, 415 à 32½, 65 à 32¾, 35 à 32, 20 à 32¼.

Nat. Breweries—25 à 146½, 10 à 146½, 75 à 147, 25 à 147½, 25 à 147¾, 25 à 148½, 25 à 149, 400 à 150, 125 à 149¾, 510 à 150, 25 à 149, 25 à 149½, 100 à 149.

Ogilvie—50 à 255.

Spanish River—10 à 37, 35 à 36¾, 195 à 37, 110 à 36¾, 170 à 37, 100 à 36¾, 95 à 37, 10 à 36½, 125 à 36¾, 10 à 36¾, 525 à 37, 35 à 36¾, 200 à 37, 25 à 37½.

Steel Co. of Can.—70 à 72¼.

Emprunts de guerre—

Dominion 1925—$10000 à 100¼.

Débentures 1937—$3000 à 102.

Débentures 1922—46 x $50 à 101½, 18 x $100 à 101½, $7000 à 101¾, $1050 à 101½.

Débentures 1923—6 x $50 à 101¾, 11 x $100 à 101¾, $7200 à 101¾.

Débentures 1927—$700 à 103, $1000 à 103¼, 5 x $100 à 103.

Débentures 1933—4 x $100 à 105½, $7350 à 105½, $5000 à 105¾, $2000 à 105¾, 3 x $50 à 105¾, $32000 à 105¾.

Débentures 1937—$2050 à 107.

Actions privilégiées—

Ames Holden—1000 à 92, 25 à 91¾, 15 à 92, 100 à 91¾, 25 à 91¾, 10 à 92, 25 à 91¾, 35 à 91¾, 160 à 92, 100 à 92¼, 100 à 92½, 15 à 92.

Canadian Car—130 à 92.

Canada Cement—40 à 101.

Can. Cottons—5 à 85.

Can. Steamship—50 à 84½, 12 à 84.

Dom. Glass—50 à 91¾, 10 à 91½.

Nat. Breweries—50 à 97½.

Ogilvie—20 à 108.

Spanish River—100 à 108½, 90 à 109.

Tooke Bros.—60 à 85.

Obligations—

Canada Felt—$500 à 96.

Waynamack — $100 à 87½, $100 à 87½.

Banques—

Montréal—35 à 217.

Royale—2 à 214, 1 à 214.

Union—40 à 162.

BEAU SURPLUS DE L'AM. CAR FY.

Il équivaut, pour 1918-19, à $32.23 par action ordinaire et constitue un record.

ENORMES CONTRATS

New-York, 27. — Le compte rendu financier de l'American Car & Foundry Co., pour l'exercice écoulé le 30 avril dernier, révèle l'établissement d'un nouveau record.

C'est ainsi que le surplus de l'année, après paiement des frais généraux, taxes et dividendes, se chiffre à $9,671,813, ce qui équivaut à $32.23 par action sur $30,000,000 de stock ordinaire, contre $30.60 la part une année auparavant.

Les recettes nettes, avant accomplissement des impôts, se totalisent à $24,475,000 et ressortent à $114 l'action ordinaire. On a ajouté $2,400,000 au compte de réserve relative au dividende ordinaire, ce qui porte la réserve au total de $7,200,000. Ce dernier chiffre correspond à trois années de dividende au taux annuel de 8%.

Le fonds de roulement net, exception faite d'une réserve de $13,315,029, s'élève à $23,799,248.

La compagnie détient une encaisse de $16,843,587 ainsi que des bons nationaux pour un montant de $32,052,000. Elle a débuté l'année fiscale courante avec des contrats pour $100,000,000.

BOURSE DE NEW-YORK

Cours d'aujourd'hui fournis par la maison Fairbanks, Gosselin & Co., rue Saint-François-Xavier, 84-88, Montréal:

Valeurs.	Ouv.	Max.	Min.	Midi
Am. Can.	56¾	57¾	56¾	57¾
Am. Car Fdy.	111	111¾	110½	110½
Am. Loco.	85	85¼	84¾	84¾
Am. Smelters	82¾	83	82¾	83
Am. Wool	113¼	113½	113¼	113½
Am. zinc	23	...	...	...
Anaconda	73¼	73½	73¼	73⅝
Atchison	100¾	...	...	...
Baldwin Loco.	103¾	104	103½	103⅝
Beth. Steel "B"	87¾	88¼	87⅝	87¾
Butte Sup.	28¾	28¾	28¾	28½
Cal. Pete	34½	...	...	...
Can. Pac.	101	...	...	...
Cen. Leather	104⅜	104⅜	104¼	104¼
Ches. and Ohio	65	...	...	...
Col. Fuel	47⅜	47⅝	47⅜	47⅜
Crucible	93¾	94¾	93	93⅝
United Food	80¾	80¾	80¼	80¼
Gen. Motors	238	239¾	234½	239¼
Gt. Nor. Ore	45¾	...	...	...
Goodrich	79¾	80¼	79¼	80
Insp. Copper	61	61¼	60¾	61¼
Int. Mer. Marine Com.	51⅜	53¼	51⅜	53¼
Int. Mer. Marine Pfd.	117⅜	117¾	117⅜	117⅝
Kenn. Copper	40	40	39¾	40
Lehigh Valley	53¼	...	...	...
Maxwell	47⅜	48¼	47½	48¼
Mex. Pete	181¼	187½	184½	186¼
New Haven	30¾	30¾	30⅝	30¾
N. Y. Cen.	79¾	...	...	...
Northern Pac.	87	...	...	...
Pennsylvania	43⅝	...	...	...
Pressed Steel	65¾	...	...	...
Reading	88	88¼	87¾	88¼
Rep. I. and S.	90	90¾	90	90¼
Rock Island	27⅜	27⅜	27½	27½
Sou. Pac.	106¾	106⅞	106¼	106⅞
Studebaker	104	105¾	104	104⅝
Texas Oil	270	271	270	271
U. S. I. Alcohol	151½	153¾	151½	152
U. S. Rubber	129¾	131¼	129¾	130¾
U. S. Steel	107⅜	108¼	107⅜	108
Willys Overland	35½	36¾	35¾	36¾
Westinghouse	57	57¾	57	57

SUR LE "CURB"

Cours fournis par Fairbanks, Gosselin & Co.:—

	Offre	Dem.
Aetna	9½	10
Am Marconi	2¼	25
Anglo Oil	24½	25
B. A. Tobacco	22½	23
Calumet Jerome	5/16	⅜
Chevrolet	200	...
Cons. Arizona	1 1/16	1¼
Crown Oil	28	36
Curtis Aero	15	19
Denbigh	⅜	½
Dom 2 yr notes	99¾	99¾
Hollinger	6¾	7
Homestead	⅛	¼
Hupmobile	11	11¼
Houston	118	125
Int. Con. Rubber	23¾	24
Int. Pete	27	29
Merrit Oil	28½	29
Maxim Mun	1/16	3/16
Midwest	178	180
Niplssing	11¾	11¾
N. A. Pulp	6¼	6½
Sapulpa	8	8½
Silver King	1 5/16	1 11/16
Sub boat	16½	17½
United Motors	49	54
U.S. Steamship	2¾	3
Wright Martin	5	5¼

LE LINGOT D'ARGENT

Londres, 27. — L'argent en barres s'est négocié, aujourd'hui, à raison de 53¼ d l'once.

LES AFFAIRES DE BANQUE DANS LE DOMINION

Les dépôts d'épargne sont plus élevés que jamais et les "clearings" augmentent de 15%.

AUX BANQUES D'EUROPE

Ottawa, 27.—D'après un compte rendu que vient de publier le ministère des finances, les dépôts d'épargnes dans les banques canadiennes étaient, à la fin de mai, plus considérables que jamais. Ils se totalisaient à environ 1,107 millions, soit un gain de 37 millions comparativement au total établi en fin d'avril, et soit une plus value de 31½ millions par rapport au record enregistré en octobre précédent. Un gain de plus de 160 millions a été effectué comparativement à il y a un an. Ce progrès s'est accompli en dépit du fait que dans l'intervalle le public a absorbé pour plus d'un demi-milliard de bons de guerre nationaux.

Le rapport comparatif du gouvernement au sujet de la situation des banques à la fin de mai se présente comme suit:

	Changement en Mai 1919	un mois
Circulation	$ 215,895,050	+$ 6,936,478
Dépôts à dem.	586,730,118	— 2,682,749
Epargnes	1,107,983,072	+ 36,997,172
Dép. à l'étranger	221,605,846	+ 8,956,368
Prêts courant	1,071,447,486	+ 33,538,837
A l'étranger	127,490,932	+ 2,162,371
Prêts à vue	89,187,032	+ 3,095,188
A l'étranger	157,176,325	+ 1,645,858
Numéraire	80,004,173	— 53,001
Billet du Dom.	179,074,218	+ 1,994,901
Rés. cent. d'or	107,200,000	+ 5,000,000
Passif total	2,329,983,290	— 22,113,250
Actif total	2,585,887,780	— 21,266,018

	Changement en Mai 1919	une année
Circulation	$ 215,895,050	+$ 34,005,100
Dépôts à dem.	586,730,118	+ 34,005,100
Epargnes	1,107,983,072	+ 160,225,735
Dép. à l'étranger	221,605,846	+ 17,432,561
Prêts courants	1,071,447,486	+ 176,630,573
A l'étranger	127,490,932	+ 28,190,006
Prêts à vue	89,187,032	+ 10,720,450
A l'étranger	157,176,325	+ 15,083,554
Numéraire	80,004,173	+ 3,437,587
Billets du Dom.	179,074,218	+ 1,418,741
Rés. cent. d'or	107,200,000	+ 27,330,000
Passif total	2,329,983,290	+ 259,439,476
Actif total	2,585,887,780	+ 265,929,378

—Les compensations des banques de vingt-quatre cités canadiennes, se totalisent, cette semaine, à $308,-017,693, soit une augmentation de 15% sur 1918, même période. Les "clearings" à Montréal ont augmenté de 44%; à Toronto, de 5%; à Ottawa, de 29%; à Kitchener, de près de 80%.

Le total enregistré cette semaine par onze villes de l'est du pays accuse un gain de 26%, tandis que treize villes de l'ouest présentent une diminution globale.

Voici un tableau comparatif des "clearings" hebdomadaires:

VILLES DE L'EST

	1919	1918
Montréal	$131,074,406	$90,613,656
Toronto	78,698,800	75,376,722
Ottawa	8,620,974	6,713,316
Hamilton	5,860,231	5,143,267
Québec	5,484,024	3,931,017
Halifax	4,322,543	3,709,529
St-Jean, N.-B.	2,844,550	2,097,972
London	2,806,968	2,278,801
Sherbrooke	1,064,131	831,479
Brantford	996,953	1,017,082
Kitchener	886,814	497,870

VILLES DE L'OUEST

	1919	1918
Winnipeg	$32,418,041	$37,161,283
Vancouver	10,099,338	10,699,830
Calgary	6,476,337	5,381,881
Edmonton	4,049,823	3,074,836
Regina	3,615,559	.....
Victoria	2,212,701	1,783,295
Saskatoon	1,938,618	1,705,018
Moose Jaw	1,630,250	1,209,887
Brandon	605,538	520,826
Ft. William	604,868	510,816
Lethbridge	652,104	869,112
Medicine Hat	468,760	.....
N. Westminster	536,332	433,082

Londres, 27.— L'état comparatif hebdomadaire de la Banque d'Angleterre fait ressortir les modifications ci-après: Réserve totale, diminution de 498,000 livres sterling; circulation, augmentation de 579,000 livres; encaisse métallique, augmentation, 80,602 livres; valeurs diverses, augmentation 382,000 livres; épargnes, augmentation, 27,000 livres; dépôts divers, augmentation, 13,447 livres; réserve en billets, diminution, 639,000 livres; valeurs gouvernementales, augmentation 13,617,000 livres. La proportion de la réserve de la banque à son passif se présente cette semaine, à 17.71% contre 19.71% la semaine dernière. Le taux de l'escompte est de 5%.

Paris, 27.—Le rapport hebdomadaire de la Banque de France révèle les changements que voici: Encaisse—or, augmentation 208,562 francs; encaisse—argent diminution 1,005,968 francs; circulation, diminution 7,557,455 francs; billets du trésor, diminution 11,814,-558 francs; billets escomptés, diminution 5,251,246 francs; avances, augmentation 6,057,551 francs.

Berlin, 27.— Le compte rendu de la "Deutsche Reischbank", pour la huitaine expirée le 14 juin, fait ressortir les variations suivantes: Encaisse métallique, dim., 151,-218,000 marks; billets du Trésor, aug., 174,221,000 marks; billets des autres banques, aug., 529,000 marks; portefeuille d'escompte, aug., 1,619,793,000 marks; avances, aug., 1,536,000 marks; placements, aug., 695,000 marks; portefeuille-titres, aug., 6,425,000 marks; circulation, aug., 57,013,-000 marks; dépôts, aug., 1,333,-849,000 marks; autres engagements, aug., 318,945,000 marks, et réserve totale d'or, 1,151,509,000 marks.

NOUVEAUX DIRECTEURS DE LA "AMES-HOLDEN"

Les actionnaires de la "Ames Holden McCready Co.", ont élu hier après-midi quatre nouveaux directeurs, qui sont MM. Walter-T. Barrie, de Kitchener (Ontario), William Mulock fils, de Toronto, Hugo Wellein, de Montréal, et le major L.-L. Anthes, de Toronto. M. Wellein est également trésorier de la compagnie.

Les autres membres du conseil d'administration sont MM. T.-H. Reider, président, D. Lorne McGibbon, "chairman", sir Herbert Ames, vice-président, l'hon. C.-P. Beaubien, l'hon. Nathaniel Curry, l'hon. Wallace Nesbitt, C.R., sir Thomas Tait, Shirley Ogilvie, S.-J. Le Huray et T.-H. Lane.

SUR LE MARCHE AUX DENREES

On constate une hausse du beurre et un déclin correspondant des œufs.

AU MARCHE BONSECOURS

Les faits saillants du marché aux denrées, en gros comme en détail, consistent en une baisse des oeufs et une plus grande fermeté du beurre. Les oeufs sont de qualité plutôt inférieure et sont moins recherchés, tandis que le beurre est en excellente demande. Ce dernier produit a haussé de 1 à 2 sous la livre depuis une huitaine, au détail, pendant que les oeufs baissaient d'à peu près autant. Le fromage est modérément à la hausse. On exporte davantage le beurre de crémerie.

Voici les prix de détail d'aujourd'hui au marché Bonsecours:

VOLAILLES

Chiffres fournis par F. Poulin & Cie, marchands de volailles, marché Bonsecours:

Dindes à bouillir, 46c et 48c la livre.
Dindes à rôtir, 48c et 50c.
Oies, la livre, 27c à 30c.
Poules fraîches, 32c à 35c.
Poulets du printemps à griller, $1.50 à $1.75 la paire.
Poulets à rôtir, 28c à 40c.
Poulets engraissés au lait, 42c.
Poulets chaponnés, 45c.
Poussins, la douzaine, $9.00.
Pigeonneaux domestiques, 80c à 90c la paire.
Pigeonneaux de Philadelphie, 90c.
Pigeonneaux de Bordeaux, $1.25 la paire.
Pintades, la paire, $2.50.
Canards, la livre, 40c à 45c.
Canetons du lac Brome, nouveaux et frais tués, 48c à 50c la livre.
Bécassines, la paire, 75c.
Cochons de lait, $3.00 à $5.00.
Grenouilles, petites, 25c la livre.
Grenouilles, grosses, la livre, 55c.
Lapins, $1.35 à $1.75 la paire.
Chevreuil, moitié, 26c la livre; derrière 30c à 32c la livre; devant 15c la livre.
Lièvres, la paire, 80c à 90c.

OEUFS ET BEURRE

Oeufs strictement frais pondus, 53c.
Oeufs No 1, à 50c.
Oeufs No 2, 45c.
Beurre de table en bloc d'une livre, 58c.
Beurre de ferme, 52c.
Oléomargarine, 37c la livre.
Sirop d'érable, en canistres, 8 lbs, $1.75.

VIANDES

Chiffres fournis par Alfred Richard, boucher, marché Bonsecours.

Rôti de porc, la livre, 40c à 45c.
Lard gras, la livre, 32c.
Lard salé, la livre, 33c.
Jambon, la livre, 47c.
Saucisse, la livre, 20c et 30c.
Bacon en tranches, la livre, 55c.
Sirloin roast, 45c.
P. H. Steak, 45c.
Côtelettes de veau de lait, 30c à 32c.
Tranches de veau de lait, la livre, 45c.
Mouton, quartier derrière, 30c à 35c la livre, devant, 25c.
Agneau du printemps, devant $2.50 à $3.50; derrière, $3.50 à $4.50.
Foese de veau, 25c à 20c.
Queue de boeuf, 18c la livre.
Boeuf salé (poitrine), la livre, 22c; croupes, 32c.
Rondes de boeuf, 25c.
Rognons de boeuf, la livre, 30c.
Filet de boeuf, la livre, 70c.
Filet de porc, la livre, 55c.
Têtes de veau, pièce, $1.00.
Ris de boeuf, la livre, 35c.
Rognons d'agneau, la douz., $1.20.
Cervelles de veau, 10c chacune.
Cervelles d'agneau, deux pour 15c.
Langues salées, la livre, 38c.
Suif haché, 25c, en morceau, 18c.
Amourettes, 20c la livre.

PEAUX

Peaux de boeuf inspectées: (gros), No 1, 20c; No 2, 19c; No 3, 18c.
Peaux d'agneau (gros), chacune $1.00.
Peaux de veaux (gros), la livre, 70c à 72c.

LEGUMES

Chiffres fournis par A. Dumani, Pommes de terre de Montréal, $1.65 à $2.25 le sac de 90 livres.
Patates de Québec, $1.75.
Patates nouvelles, le baril, $7.50.
Oignons, $6.00 la caisse; la poche $10.
Betteraves, $1.25 le sac.
Navets, $3.00 le sac.
Tomates Flat, $2.15.
Laitues de Montréal, la boîte, $1.00.
Fèves, le panier, $4.50.
Carottes, le sac, $3.00.
Radis, la douzaine, 35c.
Concombres, le panier, $3.50.
Choux nouveaux, la boîte, $5.50.

FRUITS

Chiffres fournis par A. Dumani, marchand:

Pommes canadiennes en boîtes, $4.50 à $5.00.
Pommes américaines, en boîtes, $7.00.
Oranges Sunkist, $5.00 à $6.50 la boîte.
Citrons de Californie, $8.00.
Pamplemousses, $7.00.
Bananes, $5.00 à $6.00 le régime.
Fraises, la boîte de 54 paniers, $7.50.
Ananas, la boîte, $7.50 à $8.00.
Pêches de Floride, $5.50.
Pêches de Calif, $3.00.
Abricots, $3.50.
Prunes, $4.00.

MIEL ET SIROP

Chiffres fournis par Jos. Bourgeia.
Miel en gâteaux, la livre, 30c.
Miel brun, la livre, 26c.
Miel blanc, la livre, 20c.
Sucre d'érable, 25c la lb.

POISSONS

Chiffres fournis par Lalumière et Beaudry, marchands de poissons. (Prix du détail):

Morue Marchange, la livre, 12c.
Flétan, la livre, 28c.
Brochet frais, la livre, 15c.
Poisson blanc, la livre, 20c.
Perchaude fraîche, la livre, 15c.
Perchaude préparée, la livre, 15c.
Homards vivants, la livre, 35c.
Filets haddock fumé, 22c.
Barbotte fraîche, la livre, 15c.
Anguille fraîche, la livre, 15c.
Saumon de Gaspé, la livre, 30c.
Doré frais, la livre, 22c.
Piles, la livre, 12c.
Encornets, la livre, 10c.
Huitres, le gallon, $2.50.
Hareng frais, 10c.
Maquereau, la livre, 15c.
Haddock, la livre, 10c.

ON DIMINUE LE PRIX DU TABAC EN FRANCE

Paris, 27.—La loi d'appropriation provisoire de juillet a été passée aujourd'hui par la Chambre des députés par un vote de 383 à 94. La Chambre a aussi adopté un amendement à la loi réduisant le prix du tabac fin à 20 p.c. de moins que le prix existant avant le 27 mai. Le gouvernement, qui contrôle le tabac, avait augmenté de 100 p.c. le prix du tabac fin, le 27 mai.

TRANSACTIONS IMMOBILIERES

—Louis Phil. Bérard a vendu à Wilfrid Duquette, le lot 1621-10 du quartier St-André, mesurant 549 en front, 56.3 en arrière x 135 avec bâtisses ayant front rue Dorchester Ouest No 832 pour $40,000.

—James Carruthers a vendu à Hiram L. Piper Co. Ltd les Lots 1794-96 à 98, du quartier St-Henri, mesurant 70 x 100, avec entrepôt ayant front rue St-Rémi No 75 pour $33288.33.

—Beth Hamedras Haggadol Chevra Shass a vendu à George Ham et Chin Ying Chong, in trust, le lot 654 du quartier St-Laurent, avec bâtisses ayant front rue Lagauchetière Ouest, No 76 pour $16,000.

LE COUT SI ELEVE DE LA CHAUSSURE

Il fait l'objet d'une enquête devant la commission parlementaire spéciale.

LES PRIX DU DETAIL

Ottawa, 27—L'enquête sur les causes du coût élevé de la vie s'est poursuivie, hier après-midi, devant la commission parlementaire spéciale. Des marchands de chaussures d'Ottawa ont été interrogés.

M. E. Letellier, propriétaire d'un magasin de détail rue Rideau, a déclaré qu'une paire de souliers qui lui coûtait $5.75, il y a un mois, lui était vendue à $6.50 maintenant, et qu'il la revendait à $9.50. Il a commencé son commerce actuel en 1914, et l'an dernier son chiffre d'affaires s'est élevé à $51,802, quand ses frais d'administration, etc., ne furent que de $10,852. Son beau-frère et lui ont pu s'accorder chacun un salaire annuel de $2,400, et il est resté un solde de $2,619 au crédit de leur compte de profits et pertes.

Le témoin a ajouté qu'il fixait ses prix de façon à réaliser un bénéfice d'environ 50%. En ce qui concerne les chaussures de femmes, le témoin a déclaré vendre à raison de $18 un article qui lui coûtait $12.65. Et le commissaire Pringle lui ayant demandé pourquoi il vendait si cher, il répondit qu'en général les femmes ne regardaient pas au prix quand elles étaient désireuses d'une chaussure chic, et que plusieurs d'entre elles ne croient pas à la supériorité de qualité d'une marchandise affichée à prix modique.

Le témoin suivant fut M. Robert Masson, marchand de détail de la rue Sparks, lequel a déclaré n'avoir pas accru son pourcentage de profits depuis la déclaration de guerre, époque à laquelle il ouvrait son magasin. Une chaussure qui lui coûtait $6, il y a trois ans, lui coûte maintenant de $9 à $10. C'est une hausse d'environ 50%, et il s'attend à ce que les prix soient encore plus élevés en septembre prochain. Il croit que le soulier canadien à $7.50 est supérieur en qualité au soulier américain importé à $8.50. Un soulier qu'il vend $18 lui coûte $14. Son bénéfice brut annuel varie de 23 à 25%. Il ne peut rien préciser en ce qui regarde ses profits nets.

LES GRAINS

Chicago, 27.— Le marché aux grains local a été plutôt terne et morne ce matin. On cotait comme suit: Mais de juillet, $1.79¾ le boisseau; septembre, $1.75¾; avoine de juillet, 69½c; septembre, 69¼c.

New-York, 27. — D'après le "Wall Street Journal", les probabilités sont que la récolte canadienne de blé sera, cette année, de plus de 300 millions de boisseaux, ce qui devra rapporter pas loin de 600 millions de dollars.

Washington, 27.—Le gouvernement vient de porter de $2.28 à $2.30 le prix garanti d'un boisseau de blé devant être vendu, le et après le 1er juillet prochain, aux marchés termini de Calveston et de la Nouvelle-Orléans.

Cette décision a été annoncée par M. Julius Barnes, "U.S. wheat director". Elle a été ratifiée par le président Wilson.

OBLIGATIONS INTERNATIONALES

	Max.	Min.
Anglo-françaises 5%	97½	96 15-16
Paris 6%	11-16	97⅛
Canada (1919) 5%	99¾	99¾
Canada (1921) 5%	98¾	98¾
Canada (1926) 5%	97¾	97¼
Canada (1931) 5%	98¾	98¼
France (1919) 5%	99¾	99¾
Russie 6%	59¾	58
Russie 5½%	53	53
Roy.-Uni (1919) 5½%	99¾	99 11-16
Roy.-Uni (1921)	98¾	98¼
Roy.-Uni (1937)	99½	99¼

Un Nouveau Champ de Placements Sûrs EN IRLANDE

vient d'être ouvert dans la reconstruction des mines de charbon, de fer et de cuivre, d'éclairage de ville à l'électricité et de machines aratoires, etc. Gros intérêts payés sur l'argent dépensé comme placement avec sécurité absolue.

On a besoin d'argent pour développement des industries irlandaises paralysées. C'est le temps de profiter des entreprises d'après-guerre.

Pour avoir des renseignements, écrire à

JAMES BYRNE,
Courtier et promoteur financier,
42 WESTLAND ROW,
Dublin, Irlande.
7,13,20,27,a

LA BANQUE MOLSONS
Fondée en 1855
Capital et Fonds de Réserve $8,800,000
Plus de 100 Succursales
Déposez vos épargnes à la Banque Molsons.
Puis faites tous vos paiements par chèques. Vous évitez ainsi le risque de porter de grosses sommes d'argent, et le chèque est un reçu absolu.
Intérêt alloué sur les dépôts.
13 SUCCURSALES
Sur l'Ile de Montréal

M. R.-W. REFORD DEVIENT DIRECTEUR DE LA "CUNARD STEAMSHIP CO., LTD"

Londres, 27.—M. Robert-W. Reford, président de la "Robert Reford Co. Ltd.," a été élu directeur de la "Cunard Steamship Co.Ltd," Il devient en même temps président d'une nouvelle compagnie, qui est une fusion des compagnies Cunard et Reford. Les autres directeurs sont MM. W.-I. Gear, vice-président, W.-A. Coates, W.-P.-S. Barrow et sir T. Ashley Parke.

L'entreprise connue sous le nom de "Allied Cunard Lines" comprend actuellement les organisations suivantes: "Cunard Steamship Co. Ltd.," "Anchor Line," "Anchor-Donaldson Line", "Anchor-Brocklebank Line," "Well Line," "Commonwealth & Dominion Line"," America-Levant Line."

La compagnie Cunard a été fondée à Halifax en 1840, par sir Samuel Cunard.

LES VALEURS MINIERES

Cours fournis par Fairbanks, Gosselin & Co.

	Offre	Dem.
Adanac	17	17½
Apex	3¼	4
Bailey	4	5
Beaver	42¼	44¼
Coniagas	2.75	2.80
Crown Res.	54	57
Davidson	61	63
Dom Est.	33¼	33½
Dome Lake	21	21½
Dome Mines	13.50	14.00
Gifford	2⅞	2¾
Hollinger	6.65	6.70
Kerr Lake	5.75	6.00
Kirk Lake	42	43

LA ZIZANIE PARMI LES UNIONISTES

L'entente semble impossible entre les éléments disparates du gouvernement Borden.

M. ROGERS A OTTAWA

(Dépêche spéciale à la PRESSE)

Ottawa, 27—L'hon. Robert Rogers est venu dans la capitale afin de faire avorter le projet de création du parti de l'union, lancé au caucus ministériel. L'ancien ministre dit que les vrais conservateurs de l'ouest entendent conserver leur autonomie et refuseront d'être enrôlés sous la bannière "Union".

"Ils ont, dit-il, des griefs qui ne peuvent être réglés par le gouvernement Borden, dans lequel on ne trouve aucune cohésion ni esprit de corps." Les oppositionnistes de Québec s'amusent fort du brouhaha qui règne dans les cercles ministériels. D'aucuns croient toujours à la retraite plus ou moins éloignée de sir Robert et ont confiance dans la formation d'un cabinet, dans lequel notre province serait proprement représentée. On affirme que l'hon. M. Crerar, qui a récemment démissionné comme membre du cabinet, refuse de se ranger sous la bannière "Union".

Le Dr Clark et plusieurs autres libres-échangistes tories et 'grits" de l'Ouest sont dans le même cas. D'autre part, des tories ontariens comme MM. Cockshutt, W.-F. (Billy) MacLean, Jim Curry, Morphy, Best, etc., sont toujours mécontents de l'entrée de libéraux dans le cabinet et ils resteront à l'écart du parti "Union". En tout cas, une courte session pour l'automne prochain est virtuellement décidée. Le parlement se réunirait aux premiers jours d'octobre.

LES SOLDATS GOULET ET CHENIER SONT DE RETOUR A BUCKINGHAM

(Du correspondant de la PRESSE)

Buckingham, 27.—Le soldat Noël Chenier, après trois ans de service au front, est de retour chez sa mère, Mme Jos. Chenier. Il s'était enrôlé en mars 1916, dans le 139ième bataillon, traversa en Angleterre en octobre de la même année, et en France avec le 41ème bataillon, au mois de février 1917. De cette date au 2 septembre 1918, il fit du service actif, lorsque ce jour-là il fut blessé et conduit à l'hôpital d'Etaples. De retour au front, il fut de nouveau blessé le 27 de septembre, mais si sévèrement, qu'il fut mis hors du service actif; il se ressent encore de la fracture composée de la jambe gauche au-dessous du genou, dont il fut alors affligé, il ne marche qu'avec difficulté et avec l'aide d'une canne.

Le brave jeune homme était à Vimy Ridge, Fresnoy, à la Côte 7, à Passchendale, Amiens et Arras. Durant sa convalescence, le soldat Chenier passa trois mois au Khaki College, dans le département d'électricité, et aussitôt que sa santé le lui permettra, il ira finir son cours au Khaki College de Kingston, Ont.

Un autre brave est aussi de retour de la grande guerre, c'est le soldat Napoléon Goulet qui s'est durant trois ans battu contre les allemands. Il s'enrôla dans le 77ième d'Ottawa, en 1916, en Angleterre dès avril 1917, il alla en France avec le 87ième Grenadiers Guards en février 1918. Il était à Lens, à Amiens, à Mons et à Laon. Il porte la médaille militaire; il est le fils de M. et Mme Napoléon Goulet, et un neveu de M. Cyrille Fauvelle, épicier.

EN COUR D'APPEL

(Dépêche spéciale à la PRESSE)

Québec, 27. — Le chef-lieu du comté de Québec va demeurer à Loretteville. Telle est la décision rendue ce matin par la Cour d'appel, au détriment de Charlesbourg, qui réclamait cet honneur.

BEAU CONCERT DES ELEVES DU CONSERVATOIRE

La collation des diplômes de musique pour l'année 1918-1919.

LES LAUREATS

Mardi soir, avait lieu à l'université Laval, sous la présidence de M. J.-N. Charbonneau, en présence des professeurs et d'une très nombreuse assistance, la collation des diplômes et médailles aux élèves du Conservatoire National de Musique.

A cette occasion un magnifique programme musical a été exécuté par quelques élèves du conservatoire. Le voici: Ballade en fa mineur, (Chopin), Mlle Lucienne Sabourin; Au bord d'une source (Liszt), Mlle Rose-Eva Parent; impromptu, (Chopin), Mlle B. Paquin; Rhapsodie Mignonne, (Koeling), Mlle Marie-Reine Rivest; Prélude, Chorale et Variations symphoniques, (Amédée Tremblay), Mlle Gertrude Tremblay; Méditation de Thaïs (Massenet) et Rhapsodie Hongroise, (Hauser) Mlle C. Gareau, violon et Mlle La Salle au piano; Rigoletto, (Liszt), Mlle Thérèse Barré; Tarentelle (Chopin), Mlle G. Choquette; L'Air du Miroir (Thaïs), Mlle Bérangère Forest, au piano, Mme Saucier; Pastorale variée (Mozart), Mlle Gertrude Tremblay, (gagnante de la médaille).

Toutes ces jeunes artistes ont fait preuve d'un talent remarquable dont il convient de féliciter leurs professeurs respectifs.

Ont subi avec succès les examens du "degré préparatoire", classe de piano: — Mlles Gilberte Lebrun, Cécile Lagacé, Florence Nadeau, Esther Albert, Marthe Paradis, Pierre-Paul Dufour, Marie-C. Bougie, Béatrice Rochefort, Euberte Gravel, Jeannine Grant, Marguerite Dugas, Patricia Rochon, Albertine Beauchamp, Roméo Bélanger, Germaine Major, Jeannette Laberge, Annette Brankin, Raymonde Shehyn, Marguerite Munich, Cécile Gendron, Blanche Laferrière, Philomène Lauzon, Isabelle Lafontaine, Jeanne Bélanger, Florence Côté, Paul-Emile Côté, Béatrice Chaput.

Ont obtenu la note "avec distinction". — Gabrielle Lachance, Gilberte Brousseau, Louisette Bargone, Jeanne Turcotte, Marguerite Caron, Aline Hurtubise, Bella Soutières, Doris Soutières, Marie-Jeanne Patenaude, Simonne Saint-Germain, Cécile Chalifoux, Gabrielle Taerrien, Marguerite Senécal, Annette Déry, Agnès Hawkin, Thérèse Robitaille, May Russell, Jeanne Laflèche, Irène Daigle, Léa Martineau, Emilienne Trudeau, Gilberte Gagnon, Gabrielle Sarda, Alice Clearihue, Thérésa Wilbur, Berthe Raynauld, James Bailey.

Ont obtenu la note "avec grande distinction". — Irène Champoux, Cécile Alain.

Ont subi avec succès les examens du "degré élémentaire" classe de piano: Sophie Sauriol, Marcelle Gauthier, Gertrude Piché, Marguerite Moyneur, Cécile Boileau, Laurette Blais, Blanche Nault, Jeanne Decorde, Camilla Cambell, Gabrielle Raymond, Marie-Rose Lajeunesse, Juliette Trudeau, Marie-L. Coulombe, Berthe Bouchard, Annette Michaud, Lucie Hébert, Fabiola Pelletier, Marie-Jeanne Ouelette, Brigette Cyr.

Ont obtenu la "note avec distinction": Annette Dufresne, Violette Desylvas, Yvonne Lalonde, Adrienne Marseille, Rose Cotheil, Irène Côté, Yvette Gendron, Annette Bernier, Gertrude Cloutier, Régina Pelletier, Joséphine Cyr, Rose Murray.

Ont obtenu la note "avec grande distinction": Ella Béliveau, Madeleine Pagnuelo, Georgette Bourque, Anne Brien, Cécile Poliquin, Eugénie Havard.

Ont subi avec succès les examens du "degré intermédiaire": classe de piano: Claire Violette, Elise Albert, Lucienne Gauthier, Blanche Dufresne, Léa Grenier, Sylvia Maheu, Irène Laurin, Mary Snyker, Gertrude Bérubé, Berthe Brunelle, Irène Hétu, S. Rousseau, Eileen Donohue, Juliette Larivière, Yvonne Hupé, Berthe Boulet, Marie-Jeanne David, Fernande Ethier, Marie-Anne Ménard, Yvonne Legros, Léona Chevrefille, Rita Laberge.

Ont obtenu la note "avec distinction": Gabrielle Robert, Juliette Larocque, Gabrielle Provost, Andrée Depasillé, Germaine Pinard, Lily Ward, Lucille Tremblay, Berthe Charland, Monique Gascon, Marguerite Gélinas, Madeleine Lauzon, Génia Bellow, Lilanne Legault, Fernande Trépanier, Rhéa Vincent, Marie-Rose Hervieux, Antoinette Gagnon, Jocelyn Allard, Esthel Marchand, Jeanne Bourcier, Simone Beaulieu.

A obtenu la note "avec grande distinction": Gaston Tétrault.

Classe de violon "avec succès": Yvonne Roy.

"Avec distinction": Erina Micha, Béatrice Langlois.

Ont subi avec succès les examens du cours supérieur, classe piano—Corinne Ouellette, Sarah Eisenberg, Albertine Brunet, Berthe Gareau, Marguerite Branchaud, Jeanne Poirier, Charlotte Grenier, Fernande Boucher, Simone Matton, Germaine Ethier, Geraldine Boileau, Florette Guyon, Madeleine Lafortune, Mathilda Venne, Maria Marsolais, Amanda Clermont, Alma Robinet, Maria Perron, Anita Beaulieu, Marie-Jeanne Brunet, Ania Besner, Marie-Jeanne Legault, Jeannette Bergeron, Ida Larocque, Thérèse Lemoine, May Broadhurst, Albertine Chevrefille, Régina Laberge, Lucienne Véronneau, Blanche Bertrand, Elliane Nadeau, Bernadette Lefebvre, Jeanne Lefebvre.

Ont obtenu la note avec distinction.—Léa Fortier, Maria Rainboth, Géraldine Lavigne, Emilienne Parizeau, Simone Guimond, Esthel Masse, Jeannette Dion, Lucille Lasonde, O. Mayrand, Gabrielle Branchaud, Marguerite Longpré, Jeanne L'Archevêque, C. Drouin, Antoinette Lecluse Richard, Marie-Jeanne Duhamel, Jules Labarres, Charles-Edouard Masse, Léonie Robert, Marie-Flore Laviolette, Juliette Brunelle, Thérèse Lefebvre, Aline Valois, Rolande Dutrisac, Florentine Babeux, Jeanne Reid, (en religion Soeur Marie du Car-Desrochers, Anne-Marie Desroches, Caroline Desjardins, Florentine Dumont, Florette Bonneville, Gilberte Marcoux, Valeda Guilbault, Alice Mercier, Georgette Fontaine, Paulette Bail, Antoinette Archambault, Gilberte Paré, Simone Paré, Raymond Godin, Jacques Archambault, Yvonne Berthiaume, Gabrielle Wilson, Marguerite Paquin, Clarinne Lefebvre, V. Dorion, Hélène Pion, Marie-Ange Durand, Cécile Roux, Aline Duhamel, Anne-Marie Aubry, Juliette Vinet, Anna Poirier, Gabrielle Chartré, M.-R. Gaucher, Laurette Charlesbois, Annette Théoret, Annette Sauvageau, Rosette Boissonneau, Adela Larocque, Laurette Bourguignon, Ida Cassé, Béridiane Guenette, Laurencienne Dozois, Gilberte Gareau.

"Ont obtenu la note "avec grande distinction":—Rachel Lanoire; Pauline Fontaine; Adrienne Lamarche; Lina Prouix; Guilberte Charron; Gertrude Lefebvre; Yvonne Moreau; Aline Turgeon; Rolande Laporte; Madeleine Bernier; Blanche Besner; Marie Hubert; Georgine Dansereau; Blanche-A. Brunet; Laurette Hébert; Yvonne Martin; Rose-Hélène Janson; Marie-Rose Rivet;

"Classe de violon" avec grande distinction:—Claire Gareau;

"Classe de chant "avec distinction":—Alexandrine Légaré; Lorelle Durocher; Maria Guevremont;

"Classe d'orgue" avec distinction:—Germaine Villemaire;

"Ont subi avec "succès" les examens du "Cours Lauréat":—Classe de piano:—Germaine Robert; Donalda Marchand; Florence Pagé; Alphonsine Bellefleur; Graziella Dionne; Jeanne Lanthier; Marie-Anne Labre; Laurette Robineau; Flore Forest;

"Ont obtenu la note "avec distinction":—Reine Berard; Jeanne Lussier; Yvonne Chouinard; Blanche Leroux; Marguerite Lavigueur; Cécile Rafferty; Antoinette Mathieu; Marie-Jeanne Fiset; Claire Payette; Lucienne Charron; Clara Desmarais; Irène Girard; Marguerite Grégoire; Gabrielle Richard; Jeanne Labelle; Irène Marleau; Willie Wiggins; Yvonne Renaud; Antoinette Renaud; Zeliana Pesant; Claire Vessot; Adrienne Léonard; Marie Marchand; Thérèse Martineau;

"Ont obtenu la note "avec grande distinction":—Judith Legault; Juliette Camerlin; Hermine Joubert; Jeanne-M. Prouix; Berthe Thauvette; Anysie Mercier; Hedwidge St-Jacques; Berthe Chartier; Antoinette Malo; Gabrielle Choquette; Rose-Eva Parent; Blanche Paquin; Alice Chevrier; Gertrude Tremblay;

"Ont subi avec "distinction":—Le premier examen du "Degré Licencié":—Classe de piano:—Mlles Rose-Anna Bouchard; Juliette Sicotte; Thérèse Barré; Antoinette Timm; Yvonne Messier; Blanche St-Jacques.

"A subi "avec grande distinction":—L'examen final du "Degré Licencié", Classe de piano; et a mérité le "titre" de professeur licencié" du "Conservatoire National de Musique"—Mlle Lucienne Sabourin.

Les candidats suivants:—Du Degré "Lauréat" ayant obtenu 95% et plus des points ont mérité de prendre part au concours pour la médaille d'or du "Conservatoire National": — Antoinette Malo; — Elève de l'Académie Saint-Léon, Montréal; Gertrude Tremblay;—Elève du Couvent du Sacré-Coeur, Ottawa; Rose-Eva Parent;—Elève du Pensionnat Sainte-Angèle, Montréal; Blanche Paquin;—Elève du Couvent de Sainte-Anne, Qué.; Alice Chevrier;—Elève de l'Ecole Normale, Saint-Joseph, Hull, Qué.; Gabrielle Choquette;—Elève de M. Antonio Letourneau, Montréal.

CINQUANTE ANS DE VIE A DEUX

(Du correspondant de la PRESSE)

Roxton Falls, 27.—M. et Mme Joseph Duclos ont célébré leurs noces d'or. Une grand'messe fut chantée à l'église paroissiale de Saint-Jean-Baptiste de Roxton et,



M. et Mme JOSEPH DUCLOS qui ont célébré leurs noces d'or à Roxton Falls.

le soir, un grand banquet a eu lieu à la résidence des heureux jubilaires. Etaient présents, tous leurs enfants: Exilda, femme de Zéphir Favreau; Aimé, de Manchester; Délima, veuve d'Elie Lemay, de Sainte-Christine; Elisabeth, femme de Napoléon Bédard, de Sherbrooke; Alida, femme de Ferdina Bélisle, de Saint-Joachim; Nérée, de Montréal; Emile et Joseph, de Roxton. Parmi les autres parents, on remarquait M. Ferdina Gravel, Mme Vve Herménégilde Bachand, Mme Pacifique Demers, Mme Vve Pierre Lavoie. Il y avait aussi un grand nombre d'invités.

Il y avait à cette fête vingt-neuf petits-enfants des jubilaires.

Nos félicitations.

A S. PHILIPPE D'ARGENTEUIL

(De correspondant de la PRESSE)

Saint-Philippe d'Argenteuil, 27. —Les travaux de gravelage sur le chemin "Muddy Branch", Stayner-ville, avancent rapidement.

—Etaient en visite, M. Cléophas Cousineau, d'Angers et Gédéon Lamarche, d'Escanaba, Michigan; Joseph Lemay et Mme Lemay, de Cumberland, Ont., chez Tél. et Gilbert Lamarche, ces jours derniers.

—Mme Blondin, de Montréal, est l'hôte de Mme Dominique Lalonde, ces jours-ci.

—M. Ferdinand Gatien, de Sudbury, Ont., est en visite chez Mme Honoré Blais, et nombre d'amis ici.

—Le soldat Ludger Lamarche, fils de Tél. Lamarche, qui a passé 10 mois en Angleterre est de retour dans sa famille où il passera quelque temps.

Ministère des Chemins de Fer et Canaux du Canada
CANAL WELLAND

MACHINES NEUVES et D'OCCASION

DES SOUMISSIONS cachetées adressées au soussigné et marquées à l'endos "Soumissions pour Machines", seront reçues à ce bureau jusqu'à midi, jeudi, le 3 juillet 1919, pour les machines neuves et d'occasion suivantes:

Seulement 1 tour à fort travail mécanique de 27 pouces x 18 pieds.
Seulement 1 presse à roue hydraulique de 200 tonnes, 68 pouces.
Seulement 1 machine à faire des rainures de 18 pouces.
Seulement 1 tour à ouverture de 48 pouces, capacité, 20 pieds, entre les centres; engrenages à changement rapide; engrenage double à l'arrière et accessoires de forage.
Seulement 1 tour à plateau extensible, jeu de 84 pouces et n'ayant pas moins de 11 pieds 6 pouces entre les centres. Doit être un tour à couper les vis.

Les soumissionnaires devront donner une description et des détails complets quant aux machines énumérées, et dans le cas de machines d'occasion, ils devront dire où ces dites machines pourraient être vues.

Par ordre,

J.-W. PUGSLEY,
Secrétaire.

Ministère des Chemins de Fer et des Canaux,
Ottawa, 23 juin 1919. 197-5

EN AVANT LA MUTUALITÉ!

A Coteau Station, dimanche le 1er juin, les membres de la Cour Saint Zéphirin de l'Ordre des Forestiers Catholiques avaient organisé de grandes fêtes à l'occasion de la décoration de la Légion d'Honneur d'un des leurs, M. Louis Doucet. Les membres, bannière en tête, se rendirent au dépôt des chars pour l'arrivée du chef ranger provincial et de la délégation des Forestiers de Montréal. Le train arrivé, on se mit en marche pour se rendre à l'église, assister à la grand'messe qui fut célébrée par M. Tremblay, curé de la paroisse. Le sermon de circonstance fut donné par le curé lui-même.

A deux heures P.M., avait lieu la fête de la décoration du frère Louis Doucet. La salle étant trop petite pour contenir les gens qui désiraient y assister, les organisateurs décidèrent de tenir cette assemblée en plein air devant la demeure de M. Doucet. L'assemblée fut présidée par M. Léopold Houle, chef ranger de la Cour, qui souhaita la bienvenue aux visiteurs. M. C.E. Olivier, représentant de la Haute Cour, en des termes choisis fit la louange à M. Doucet et le décora de la médaille de la Légion d'Honneur. Puis adressèrent la parole MM. Gustave Boyer, député fédéral, Louis Doucet, le décoré, Dr J.-U. Lalonde, Ernest-J. Brossard, chef ranger provincial, Notaire Ouimet de Saint-Polycarpe, J.-E. Nadon et William Lalonde, chef ranger de la Cour Champlain.

M. Albert Sincennes, de Montréal, donna des déclamations. Un magnifique dîner fut donné par M. Louis Doucet, qui reçut ses invités avec la générosité et l'hospitalité qui le caractérisent.

La fête fut un réel succès et laissa dans la mémoire de chacun le meilleur souvenir.

Voici quelques noms de ceux qui avaient l'honneur d'assister à cette fête: Curé J.-U. Tremblay, Gustave Boyer, M.P., C.-E. Olivier, S.P., Ernest-J. Brossard, C.R.P., Dr J.-U. Lalonde, M.R.P., J.-N. Fournier, D.P., J.-I. Nadon, W. Lalonde, A. Bourbonnais, Albert Sincennes, W. Bériault, Joseph Elie, J.-B. Lefebvre, A. Fillatreault et un grand nombre d'autres.

Dimanche, le 25 mai dernier, la paroisse de Sainte-Edwidge, Co. Compton, était en fête. Les demeures du village étaient décorées et les drapeaux flottaient au caprice de la brise. Cette démonstration fut organisée par les Forestiers Catholiques de la Cour Sainte-Edwidge No 723, à l'occasion de l'initiation de 45 nouveaux candidats et de la visite du chef provincial, M. Ernest-J. Brossard. Pour la première fois depuis sa fondation, la Cour avait l'honneur de recevoir le chef provincial; aussi elle n'épargna rien pour faire un succès de ce jour. Comme le disait si bien le vénéré curé, M. W. Morache, la date du 25 mai fera époque dans l'histoire de la paroisse de Sainte-Edwidge. Les membres de la Cour s'étaient assemblés à la demeure de Monsieur Chaillé pour saluer l'arrivée du chef, et, vers neuf heures et demie a.m., le chef provincial arriva, accompagné de M. C.-A. Rousseau, directeur provincial du district de Sherbrooke. Les membres, bannière en tête, se mirent en marche pour se rendre à l'église, qui, pour la circonstance, avait revêtu ses plus belles décorations. Les représentants de la Cour Prov. occupaient des sièges spéciaux dans le choeur, et dans la nef, les membres avaient des chaises à leur disposition. M. S. Burke, vicaire de la paroisse, officia à la grand'messe. M. le curé Morache souhaita la bienvenue aux Forestiers, et M. l'abbé Adam, professeur au séminaire de Sherbrooke, fit un éloquent sermon; il parla du rôle que les sociétés mutuelles et catholiques jouent dans ce pays et le bien qu'elles font.

A 2 heures p.m., à la salle du conseil de la paroisse, avait lieu l'initiation des nouveaux membres sous la présidence du chef-ranger provincial. Le spectacle fut grandiose, la salle fut trop petite pour contenir les gens qui désiraient y assister. Sur l'estrade on remarquait: M. le chef-ranger de la Cour, M. A. Marchessault, M. Ernest-J. Brossard, chef-ranger provincial, M. C.-A. Rousseau, directeur provincial, M. W. Morache, curé de la paroisse, MM. les abbés Adam et Burke et les officiers de la cour. Des discours furent prononcés par M. Marchessault qui souhaita la bienvenue aux visiteurs, M. C.-A. Rousseau, M. Ernest-J. Brossard qui traita du rôle des sociétés mutuelles, de la supériorité de l'assurance mutuelle sur l'assurance-vie et il fit aussi l'historique de l'Ordre des Forestiers Catholiques et sa péroraison lui valut de longs applaudissements. M. l'abbé Adam, dans les remarques fort justes, dit combien il était heureux d'avoir connu l'Ordre des Forestiers Catholiques et félicita le chef-ranger provincial de l'oeuvre admirable qu'il accomplissait en prêchant l'évangile de la mutualité. M. Morache ainsi que M. Burke clôturèrent les discours par des remarques appropriées.

Entre les discours, du chant et de la musique furent donnés par Mlle Courtemanche, MM. C. Ménard et Théo. Charron.

Comme conclusion, la fête fut un véritable succès dont le mérite revient aux organisateurs: MM. A. Marchessault, Vanasse, G. Marchessault, A. Charron, P. Paquin, J.-R. Belisle, S. Chaillé, H. Lasalle.

Un fait qui mérite d'être mentionné est que M. Vanasse avait à son crédit tout près de 30 candidats des 45 initiés ce jour-là.

Comme souvenir de la fête, après l'assemblée, M. le curé, les visiteurs et un groupe de membres se firent photographier sur le portique de l'église. Nos félicitations aux officiers et aux membres de la cour Sainte-Edwidge pour le succès de leur fête et leur beau travail.

Victoria, C.-A., 26—Simon-Gana-Noot a été arrêté sous l'accusation d'avoir tué Alex. McIntosh et Max. Leclair, le 19 juin 1906.

VINGT-CINQ ANS DE VIE A DEUX

(Du correspondant de la PRESSE)

Bedford, Qué., 27. — M. et Mme Mastai Campbell ont célébré le 25e anniversaire de leur mariage, ces jours derniers. A cette occasion il y eut grand'messe chantée par M. le curé E. Messier, assisté des abbés Lévesque et Phaneuf.

Sous la direction de Mlle Germaine Paré, un choeur de chanteurs amateurs exécutèrent un joli programme au cours de la cérémonie; Mlle Lumina Hébert tenait l'orgue. Mlle Virginie Baillargeon et M. Léonard Berthiaume étaient les solistes. M. l'abbé Phaneuf fit le sermon de circonstance.

Après la messe, il y eut réception et banquet, au cours duquel on présenta de jolis cadeaux aux jubilaires, ainsi qu'une adresse.

Assistaient à cette fête: MM. les abbés Messier, Lévesque et Phaneuf; les onze enfants des jubilaires, M. Julien Campbell, père, M. et Mme Isaie Landry, Mlle Landry, M. et Mme Anthime Campbell, M. et Mme Lamothe, Mme Alphée-Ludger Campbell, de Stanbridge; M. et Mme Michel Campbell, de Sainte-Sabine; M. et Mme Narcisse Campbell, M. et Mme Elzéar Campbell, M. et Mme Joseph Campbell de Bedford; M. et Mme Jules Campbell, de Winooski, Vermont; M. Mme Arthur Landry, de Philipsburg; M. le notaire et Mme Lebeau Montréal; Mlle Diane Morin, Saint-Hyacinthe, et plusieurs autres.

L'ARGENTINE EN DEUIL

Buenos-Ayres, Argentine, 26 — Palajio-B. Luna, vice-président de la république Argentine, est décédé hier.

PREMIERE EMISSION

La Compagnie de Pulpe et de Pouvoirs d'Eau du Saguenay

$5,500,000.

OBLIGATIONS GARANTIES

6½%

Remboursables par séries annuelles inégales, depuis le 1er Juillet 1921 jusqu'au 1er Juillet 1934.

GARANTIE DES OBLIGATIONS:

Cette émission est garantie par $7,125,000. de valeurs portant 1ère hypothèque et par $10,621.000. d'actions préférentielles et ordinaires des compagnies suivantes, représentant le contrôle absolu des dites compagnies.

COMPAGNIES CONTROLÉES

LA COMPAGNIE DE PULPE DE CHICOUTIMI;
LA SOCIETE D'ECLAIRAGE ET D'ENERGIE ELECTRIQUE DU SAGUENAY;
LA COMPAGNIE DE CHEMIN DE FER ROBERVAL-SAGUENAY;
LA COMPAGNIE GENERALE DU PORT DE CHICOUTIMI;
LA ST. LAWRENCE PULP AND LUMBER CORPORATION;

LA COMPAGNIE DE PULPE DE CHICOUTIMI est le plus grand fabricant de Pulpe au monde.

Coupures: $100., $500., $1000.

OU PAYABLES : Le Capital et les intérêts sont payables en OR, au choix du porteur ou du détenteur enregistré, à

LA BANQUE D'HOCHELAGA, ET A LA BANQUE MOLSONS, A MONTRÉAL ET A QUEBEC, ET A THE NATIONAL PARK BANK OF NEW YORK, A NEW-YORK, U.S.A.

Le premier coupon représente sept mois d'intérêt et sera payable le 1er janvier 1920. Les autres coupons sont payables tous les six mois, le 1er juillet et le 1er janvier de chaque année.

ENREGISTREMENT: Ces obligations peuvent être enregistrées quant au capital, gratuitement, au bureau de "The Crown Trust Company," Montréal.

RACHAT: La Compagnie se réserve le droit de racheter ces obligations, par tirage au sort, en tout ou en partie, à 102% et l'intérêt couru, aux dates d'échéances des coupons, en donnant avis préalable de trente jours.

FIDEI-COMMISSAIRE: "The Crown Trust Company," Montréal.

LEGALITE: Messieurs Béique & Béique, et Messieurs McGibbon, Mitchell, Casgrain, McDougall et Stairs, Avocats, se sont assurés de la validité de ces obligations.

Les actes de fidei-commis ont été passés par devant Mtre R. Faribault, N.P., à Montréal.

Prix: Au Pair (100) et l'intérêt couru.

RENSEIGNEMENTS GENERAUX:

PRODUCTION.— La Compagnie de Pulpe de Chicoutimi est le plus grand fabricant de pulpe au monde. Elle fabrique actuellement 110,000 tonnes de pulpe mécanique par année et sa production sera portée à 130,000 tonnes sitôt que la nouvelle usine sera en opération.

LIMITES FORESTIERES.— La Compagnie de Pulpe de Chicoutimi possède ou contrôle 2,395 milles carrés de limites à bois dont 774 milles carrés sont possédés en pleine propriété Freehold). Des experts estiment à 20,800,000 cordes la quantité de bois de pulpe qui peut être coupée sur ces limites.

POUVOIRS D'EAU.— La Compagnie de Pulpe de Chicoutimi possède des Pouvoirs d'Eau susceptibles de développer environ 45,000 chevaux-vapeur et utilise 30,000 chevaux-vapeur. La Société d'Eclairage et d'Energie Electrique du Saguenay possède en propre ou a sous bail environ 160,000 chevaux-vapeur et utilise actuellement 9,200 chevaux-vapeur.

PROFITS.— Les quatre Compagnies dont les valeurs sont gagées en garantie de la présente émission ont réalisé pour l'année finissant le 31 décembre 1918 déduction faite des dépenses de fabrication et d'administration, d'après les états certifiés de Marwick, Mitchell, Peat & Cie, un profit de $1,081,509.54 réparti comme suit:

La Compagnie de Pulpe de Chicoutimi	$819,596.50
La Société d'Eclairage et d'Energie électrique du Saguenay	133,730.56
La Compagnie de Chemin de fer Roberval-Saguenay	105 002.88
La Compagnie Générale du Port de Chicoutimi	23,179.60
	$1,081,509.54

La production de la Compagnie de Pulpe de Chicoutimi pour l'année 1919 est vendue à un prix qui permet d'estimer à plus de $1,200,000 les profits de ces Compagnies pour l'année en cours.

BUT DE LA PRESENTE EMISSION

L'émission de $5,500,000 d'obligations de "La Compagnie de Pulpe et de Pouvoirs d'Eau du Saguenay" a pour but de consolider et de grouper entre les mains d'une même compagnie les valeurs des différentes sociétés qui constituent l'ensemble des entreprises groupées autour de "La Compagnie de Pulpe de Chicoutimi." Cette opération permet également de constituer un FONDS DE ROULEMENT suffisant pour les besoins des Compagnies et aussi un FONDS DE RESERVE et un FONDS D'AMORTISSEMENT pour le rachat graduel des obligations émises.

CONSEIL D'ADMINISTRATION:

L'honorable F. L. BEIQUE, Sénateur, Vice-Président de la Banque d'Hochelaga et Directeur du Canadian Pacific Railway.
M. EDWARD C. PRATT, Gérant-Général de la Banque Molsons.
M. LOUIS CHABLE, Vice-Président de American Paper Exports Inc. New-York.
L'honorable J. M. WILSON, Sénateur, Directeur de la Banque d'Hochelaga, Directeur Montreal Tramways.
M. J. E. A. DUBUC, Chicoutimi.
M. JOS. QUINTAL, Président de la Chambre de Commerce de Montréal.
L'honorable NEMESE GARNEAU, Conseiller Législatif, Directeur de la Banque Provinciale du Canada.
M. R. E. HAMMOND, Vice-Président Craig-Becker Company, Inc. New-York.
M. JOHN T. STEELE, Buffalo.

On peut souscrire à cet emprunt et obtenir de plus amples renseignements aux bureaux de

RENE-T. LECLERC, Banquier, 160 rue St-Jacques, Montréal. Maison fondée en 1901.

BEAUSOLEIL LIMITEE, Agents Financiers, 112 rue St-Jacques, Montréal

VERSAILLES, VIDRICAIRE, BOULAIS, LIMITEE, MONTREAL, 90 rue St-Jacques. QUEBEC, 198 rue St-Jean.

PROVINCIAL SECURITIES Limited, 105 Côte de la Montagne, QUEBEC

McCUAIG BROS & CO., Membres de la Bourse de Montréal, 83 rue Notre-Dame Ouest, MONTREAL

CREDIT CANADIEN, Incorporé, Agents Financiers, 99 rue St-Jacques, Montréal

L. G. BEAUBIEN & CIE, Membres de la Bourse de Montréal. MONTREAL, 50 Notre-Dame O. QUEBEC, 70 rue St-Pierre

ET A TOUTES LES SUCCURSALES DE

LA BANQUE D'HOCHELAGA — LA BANQUE MOLSONS

AGISSANT POUR LE COMPTE DES MEM... sec.—Commandes par la poste remplies.

...Demandez toujours la Bière...

Frontenac

Pétillante, légère et nutritive, la bière des familles, le type des bières qu'on boit en France, en Belgique et aux États-Unis.

BRASSERIE FRONTENAC, Limitée, = MONTREAL

UNE NOUVELLE SOURCE DE REVENUS POUR LA VILLE

La taxe d'amusements qu'elle percevra à dater du 1er juillet, lui rapportera environ $300,000 par année.

SEANCE DU CONSEIL

A dater du 1er juillet prochain c'est la ville de Montréal et non plus le gouvernement provincial qui sera chargée de la perception de la taxe d'amusements. Le règlement concernant cette taxe a été lu une troisième fois hier après-midi à la séance du conseil et finalement adopté.

Le taux de la taxe restera le même, mais dorénavant le préposé à la réception du billet à la porte du théâtre devra déchirer ce billet en deux parties à peu près égales, en remettre une à la personne qui l'a présenté et déposer l'autre dans le réceptacle fourni à cette fin par la cité. On compte éviter de cette façon bien des irrégularités.

Le taux de la taxe est le suivant: 2 centins sur les billets de moins de 25 centins; 3 centins sur ceux de 25 centins ou plus mais de moins de 75 centins; 5 centins sur ceux de 75 centins ou plus mais de moins de $1.50 et 10 centins sur ceux de plus de $1.50.

Les personnes qui, après le 1er juillet, détiendront encore des billets du gouvernement pourront s'en faire rembourser le montant aux bureaux du gouvernement provincial; il en sera de même pour les propriétaires de théâtre.

L'article 4 dit que: "Tout propriétaire de lieu d'amusements devra permettre à la cité de placer dans la pièce d'entrée de son établissement, au-dessus ou près de la porte par lequel le public est admis et où il présente le billet de la taxe d'amusement, une pancarte ou un tableau de pas plus de 28 pouces de longueur sur 22 pouces de largeur, sur lequel des avis pourront être donnés au public concernant la perception de ladite taxe."

Quant à l'article 5, il décrète "qu'il est défendu de vendre ou d'acheter un ou des billets de la taxe d'amusement en dehors de l'hôtel de ville ou d'un lieu d'amusement."

Un nouvel article qui a été ajouté hier au règlement, sur la proposition de l'échevin Sansregret, autorise la commission administrative "à faire avec le propriétaire d'un lieu d'amusement, dans certains cas particuliers, tout arrangement qu'elle jugera à propos concernant le mode de percevoir ladite taxe."

Il a été question de n'émettre qu'un seul billet pour l'admission au théâtre et la perception de la taxe d'amusement, méthode qui éviterait bien des ennuis au public et assurerait un contrôle parfait sur les revenus de la taxe, mais pour le moment la ville va faire l'expérience du système des deux billets et s'il ne donne pas satisfaction, on en viendra à la méthode préconisée. Dans ce dernier cas, la ville prendrait à son compte les frais d'impression des billets d'admission.

La taxe rapportera chaque année à la ville environ $300,000 et peut-être plus lorsque les frais de perception auront été réduits au minimum et qu'il n'y aura plus aucun coulage.

Une équipe spéciale de policiers en civil, sous la direction de M. Gauvreau, inspecteur des théâtres, sera chargée de veiller à la bonne application du règlement.

ENCORE LES PAVAGES

Pour la deuxième fois hier après-midi, le conseil s'est prononcé contre l'adoption des rapports de la commission administrative concernant les travaux de pavage, mais pour la deuxième fois aussi, le nombre des adversaires de la loi des améliorations locales n'était pas suffisant pour que ces rapports fussent rejetés. Ils ont donc été laissés sur la table jusqu'à la semaine prochaine alors que quelques-uns entreront en vigueur automatiquement à moins que le maire puisse réunir à la séance de mercredi prochain un nombre suffisant de partisans pour les faire rejeter.

Le vote s'est divisé comme suit: Pour le rejet: Les échevins O'Connell, Turcot, Vandelac, Dubeau, Denis, Bédard, Desroches, Carmel, Sansregret, Filion et le maire; 11.

Contre le rejet: les échevins Rubenstein, Hushion, Elie, Creelman et Dixon; 5.

Cinq rapports de pavage ont été adoptés automatiquement samedi et des soumissions pour ces travaux vont être demandées. Ces rapports concernent les rues suivantes: Sherbrooke, entre Hampton et Mayfair, $131,653; Redpath, de la rue Sherbrooke à son extrémité nord, $21,720; Saint-Patrice, entre le pont du Grand-Tronc et la rue Gilmour, $51,937; Northcliffe, entre Church et Brillon, $15,646; et Bridge, entre Wellington et Forfar, $36,555.

IL FAUT DES EXPLICATIONS

Faute de renseignements suffisants, le conseil a rejeté à l'unanimité des seize membres présents le rapport de la commission administrative demandant le vote d'un crédit de $224,286.62 pour payer les indemnités aux propriétaires de terrains qui ont été expropriés pour l'élargissement de l'aqueduc et la construction de boulevards le long du canal.

RAPPORTS ADOPTES

Les rapports suivants ont été adoptés: à l'effet de voter une somme de $3,900 pour la reconstruction du pont de l'avenue Woodland, sur le canal de l'aqueduc; à l'effet de construire un egoût sur la rue Plamondon et sur le Boulevard Décarie; à l'effet de voter une somme de $2,713 pour faire certaines réparations urgentes à l'ancien hôtel de ville Saint-Louis; à l'effet de construire un trottoir sur le Boulevard Saint-Laurent, entre les rues Craig et Ontario; à l'effet de voter $2,000 pour engagement de personnel, retuyaux à eau, etc., pour le quartier Mercier-Maisonneuve.

L'INSPECTION DES ECOLES

Sont revenus: Docteur Boucher Laurentide—50 à 221½, 25 à 221.
Lyall Const. Co.—25 à 77.
MacDonald—50 à 32, 415 à 32¼, 65 à 32¾, 25 à 32, 30 à 32⅝.
Nat. Breweries—25 à 146¾, 10 à 146½.

l'occasion pour faire remarquer que la commission administrative n'avait pas encore fait faire d'enquête à ce sujet et il a déclaré que lors du vote sur le budget, il proposera une réduction dans le salaire des docteurs Boucher et Gagnon.

LA CONVENTION DES MAIRES

Le maire ayant annoncé qu'il ne pourrait se rendre à la convention des municipalités canadiennes, la question du représentant de la ville à cette convention a été renvoyée au comité de réception.

EN L'HONNEUR DU Dr PESSOA

La ville a décidé de faire une réception officielle au Dr Pessoa, président de la République du Brésil, lors de sa venue ici dimanche prochain. Un déjeuner sera donné en son honneur par la ville au Club de Chasse dimanche après-midi.

DE LA GLACE POUR LES ENFANTS

Le conseil a adopté de nouveau la motion du Dr Dubeau à l'effet que la commission administrative prenne de suite les mesures nécessaires pour que de la glace soit fournie gratuitement aux Gouttes de lait.

UN METROPOLITAIN

La motion de l'échevin Elie concernant la construction d'un réseau de tramways souterrains a aussi été adoptée par le conseil sans discussion.

AUGMENTATION DES SALAIRES

A sa dernière séance, la commission administrative a fixé l'échelle de salaires suivante pour les employés des ateliers et du garage municipal:

Machinistes, 60c l'heure; plombiers, 55c; poseurs d'appareils à eau chaude, 55c; mécaniciens, 54c; ferblantiers, 54c; charrons, 54c; charpentiers, 54c; électriciens, 50c; peintres, 48c; brossiers, 42c; aides à l'atelier, 42c; aides plombiers, 30c; aides poseurs d'appareils à eau chaude, 30c.

Les chefs d'équipe recevront cinq centins additionnels par heure et temps et demi sera payé pour toute heure additionnelle de travail.

LE MOUVEMENT DES TRANSATLANTIQUES

Pas un seul océanique n'est entré dans le port de Montréal, au cours de la journée d'hier et trois, seulement, en sont partis. Les départs sont ceux du "Alberto Cavalletto", capitaine S. Matarazza, en destination de Gilbraltar; du "Norfolk Range", capitaine J. Clark, pour Hull, et du "Kribi", capitaine L. Pitot, en destination de Falmouth. Il ne reste plus que 14 océaniques dans le port.

Le "Canada", de la ligne "White Star Dominion", quittera Montréal demain matin, pour Liverpool.

Le départ du "Scotian", de la compagnie du Pacifique Canadien, partira aussi demain avant-midi.

Le "Orduna", transportant des soldats canadiens, est arrivé à Halifax, hier.

Le "Caronia", qui transporte un grand nombre de soldats de retour du front, a quitté l'Angleterre, hier.

OPINION DE M. BOUILLON

sur les effets de la loi des BIERES ET VINS LEGERS



M. FRED. BOUILLON

M. Bouillon, le sympathique et populaire restaurateur, à qui nous demandions son opinion sur la manière dont le public en général appréciait la loi des Vins et des Bières, nous a donné à ce sujet quelques informations qui, croyons-nous, sont de nature à intéresser le public.

Avant d'aller plus loin, cependant, il est bon de dire que la mise en vigueur de la nouvelle loi ne semble pas avoir affecté la bonne humeur traditionnelle de M. Bouillon, ni son commerce, car autour de nous, toutes les tables du restaurant Bouillon sont occupées et la clientèle semble très satisfaite de ce qu'on lui sert.

"En 1902, nous dit M. Bouillon, à mon retour d'un voyage en Europe, je faisais observer à quelques amis réunis chez moi, que le jour n'était pas éloigné où les Canadiens abandonneraient les boissons fortes en faveur des bières légères, alors si populaires en Europe et aux Etats-Unis. D'ailleurs, j'avais observé le même mouvement aux Etats-Unis où, pendant 22 ans, j'avais été dans le commerce des vins et liqueurs.

"Il ne faut pas, cependant, attribuer uniquement aux différentes campagnes de tempérance et de prohibition, ce changement en faveur des bières légères, mais bien plutôt à un goût tout particulier pour ce breuvage sain, agréable et rafraîchissant, créé d'abord par une publicité intensive que firent les grands brasseurs américains dans les magazines des Etats-Unis.

"Quelle qu'en soit la raison, une chose est certaine, c'est qu'il y a dix ans, on commençait déjà à négliger les Ales et les Porters lourds pour ces bières légères américaines du type de la Budweiser et de la Pilsener, dont l'importation au Canada augmentait chaque jour. Déjà même plusieurs restaurants faisaient une spécialité des bières importées de Munich en Bavière. Il se brassait bien au Canada quelques marques de Lager, mais ces Lagers n'eurent jamais un grand succès, car il manquait aux brasseries qui les produisaient alors cette installation toute spéciale, très dispendieuse, ces machines à faire le froid, ces réservoirs de fermentation et de maturation spéciaux, indispensables à la production d'une bière légère, parfaite.

"Ne pouvant se procurer au Canada ces bières légères de choix, le commerce les importa en quantités toujours grandissantes, jusqu'au jour où un groupe de capitalistes canadiens résolurent d'organiser ici une brasserie grandiose, parfaitement aménagée et équipée, capable de produire une bière légère, délicieuse et saine, égale aux meilleures bières importées. Je veux parler de la Brasserie Frontenac et de la bière qu'on y brasse et qui a beaucoup contribué à faciliter l'application de la loi de prohibition. La bière Frontenac est un breuvage que tout le monde aime, surtout lorsqu'il est servi à point.

"C'est grâce à l'invention des machines à faire le froid qu'il est possible de produire une bière légère de choix, agréable et facile à conserver et c'est grâce à l'invention de refrigérateurs spéciaux où la bière se conserve toujours au même degré de froid, quelle que soit la quantité soutirée des barils, qu'il est possible de servir un verre de bière aussi délicieuse, aussi rafraîchissante et réconfortante que celle que vous dégustez maintenant.

"Si vous voulez passer ici, je vais vous montrer ce réfrigérateur que j'ai importé, moi-même, de Chicago, il y a quelques années. Vous verrez qu'il contient deux barils, que la bière est refoulée dans des serpentins d'étain entourés de glace jusqu'au robinet, qu'il y a toujours dans ces serpentins assez de bière pour servir 50 clients à la fois, c'est-à-dire que quel que soit le débit, la bière Frontenac servie ici est toujours à la même température uniforme requise.

"Vous réaliserez maintenant pourquoi toutes mes tables sont constamment occupées. La bière Frontenac est égale aux meilleures bières importées: Budweiser, Pilsener, etc., ceci a été prouvé ici même bien des fois et servie comme on la sert au café Bouillon, il n'y a pas de meilleur breuvage au monde."

(r)

NOUVELLES DE QUEBEC

(Du correspondant de la PRESSE)

Québec, 27—Il y a quelques jours, M. E.-A. Delisle, de Québec, fut poursuivi pour avoir omis de mettre le timbre requis par la loi sur un paquet de tabac qu'il avait vendu. La plainte, qui avait été portée par M. Hardy, officier du Revenu à Québec, fut renvoyée par le juge Langelier, de la Cour des Sessions de la Paix. M. Delisle prit un bref d'exécution contre M. Hardy pour se faire rembourser ses frais. M. Hardy prit une opposition à ce bref. Cette opposition vient d'être renvoyée et M. Hardy devra payer les frais de cette cause.

—Un jeune homme nommé Horace Sauvageau, qui avait été condamné par une cour martiale à deux ans de prison pour désertion, vient d'être gracié après de longues démarches de son avocat, M. Georges Shink.

—Une plainte vient d'être déposée devant la Cour des Sessions de la Paix contre le chauffeur Henri Blais, qui conduisait l'automobile qui a tué le cocher Brindamour, dans la rue Saint-Paul, ces jours derniers. Blais est accusé d'excès de vitesse et d'avoir conduit un automobile sans licence. Le jury du coroner a blâmé Blais pour cet accident.

—Deux nouvelles actions en dommages ont été instituées devant la Cour supérieure contre la cité de Québec par MM. Ernest et Ludger Bastien, qui réclament respectivement $2,320 et $2,900 pour dommages résultant de ce que le tuyau de 40 pouces de l'aqueduc de Québec leur enlève l'eau de la rivière Saint-Charles, nécessaire à l'exploitation de leurs moulins. Plusieurs actions antérieures ont été prises par les mêmes pour la même cause, et elles sont actuellement pendantes devant le Conseil Privé.

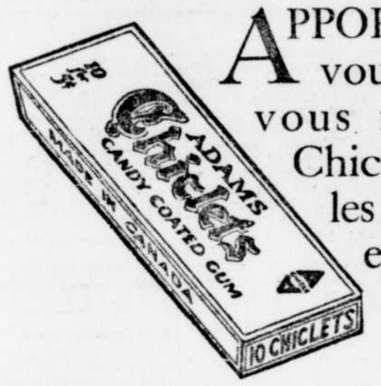
—On a recommencé à faire des tentatveis pour renflouer le steamer "Montmagny", qui a sombré dans le fleuve Saint-Laurent, vis-à-vis de Montmagny, il y a trois ans. Cet essai est fait par la compagnie Dussault, de Lévis, qui a acheté du gouvernement fédéral l'épave du "Montcalm".

—La "Imperial Oil Co." a décidé de faire construire un entrepôt et un édifice sur sa propriété de la rue Saint-Valier. Ces constructions coûteront $60,000.

—On se prépare à célébrer brillamment ce soir, à Saint-Sauveur, la fête du Sacré-Coeur. Il y aura une procession solennelle dans les principales rues de Saint-Sauveur.



Les Chiclets vous feront vaincre le colonel Bogey



APPORTEZ des Chiclets au jeu et vous serez surpris de l'entrain que vous mettrez à la partie. Les Chiclets remplacent les jurons dans les circonstances exaspérantes—et ils apaisent vraiment la soif tant que le dernier but n'est pas atteint.

Une chose prouvée, c'est l'affermissement des nerfs par les Chiclets Adams, quand les soldats, à la guerre, en usaient largement. Soit au jeu, soit au bureau, l'usage des Chiclets aura pour vous le même avantage.

Au moment de l'exercice, ils aideront la digestion. C'est un bonbon "vraiment délicieux" entre deux touches. Les Chiclets se vendent partout—dix pour cinq sous.

FABRIQUÉS AU CANADA

—produit spécial Adams

ADAMS Chiclets CANDY COATED GUM

Canadian Chewing Gum Co., Limited, Toronto, Winnipeg, Vancouver

3 "LEADERS" LES BIERES PORTERS ET Extrait de Malt DOW

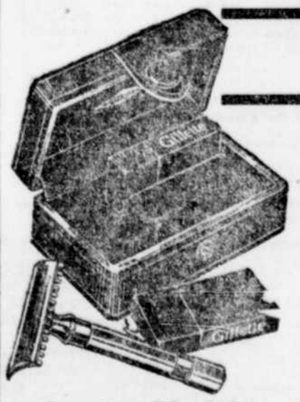
Banques—
Montréal—55 à 217.
Royale—2 à 214, 1 à 214.
Union—30 à 162.

et T.-H. Lane.

Gillette

Rasoir de Sûreté

Le Service à Barbe pour tous les Hommes. Partout



Service Modèle
$5.00

Le Rasoir de Sûreté Gillette est indiscutablement le favori de tout possesseur de Gillette; et un sur deux des autres concèdera que le Gillette est le rasoir pour tout homme qui recherche le vrai confort dans le rasage.

La raison est facile à trouver. Vous pouvez vous raser parfaitement en cinq minutes avec un Rasoir de Sûreté Gillette. Il laisse votre figure très douce et fraîche. Il n'y a pas de repassage—pas d'aiguisage; et il ne faut que quelques secondes pour assécher la lame.

Voici deux services de Rasoir de Sûreté Gillette que tout bijoutier, pharmacien ou quincaillier peut vous fournir. Veuillez les examiner aujourd'hui.

PAS DE REPASSAGE — PAS D'AIGUISSAGE

FAIT AU CANADA — Gillette — Connu de tout le monde



Service Bulldog $5.00

GAP RAZOR CO. OF CANADA LIMITED, - MONTREAL.

501

LE DERNIER SAMEDI DU GRAND

EVENEMENT DE JUIN d'ALMY'S

LE PLUS GRAND MAGASIN LIMITÉE DE MONTREAL

Vous apporte des occasions d'économiser sans précédent

Le magasin des hommes

Vente spéciale de

Chapeaux de paille



à 1.98

Nouveaux chapeaux pour messieurs, venant d'arriver, fabrication anglaise, tous de bonne qualité. Jolis styles. 190 dans les pointures: 6½ à 7⅜. Valeurs jusqu'à 3.00. **Prix de samedi, chacun 1.98**

Sous-vêtements pour Messieurs

Penman's No 46, en balbriggan égyptien, fil double, aussi balbriggan blanc et naturel.

Chemise longue, manches courtes. Grandeurs 34 à 44.

Caleçons longueur à la cheville du pied ou aux genoux. Grandeur 32 à 42.

Ne manquez pas cette occasion de renouveler vos sous-vêtements. Prix de samedi . . **.89**

Chemises en Soie pour Hommes

Une collection de chemises de marque Arrow, elles sont en soie à rayures ou avec jolis dessins. Shantung couleur naturelle. 60 à votre choix. Pointures 13½ jusqu'à 16½. Valeur de 6.00. Prix de samedi, chacune **3.98**

Blouses pour Garçonnets

160 en beau piqué blanc et dimity de fantaisie. Avec collet à même. Boutons-pression. Ages 6 à 16 ans. Valeurs jusqu'à 1.50. Prix de samedi, chacune. . **.98**

ALMYS —Rez-de-chaussée — Commandes par la poste remplies

Séries désassorties de

Complets pour hommes



—14 Complets en serge bleue, tout laine, bon teint. Prix régulier 40.00.

—8 Complets en worsted brun foncé; avec rayures de fantaisie. Prix régulier 38.00.

—17 Complets en tweed. Prix régulier 35.00.

Tous ces complets sont confectionnés dans les styles les plus nouveaux. Grandeurs 34 à 40. Samedi un seul prix

28.95

Complets pour garçonnets

Jolis complets en tweed, flanelle, homespun, worsted, tous bien faits dans les derniers modèles. Devants croisés ou simples. Poches posées sur le dessus. Quelques-uns avec ceinture et d'autres sans ceinture s'ajustant bien. Pantalons genre bouffant avec attaches Governor. Toutes les grandeurs. **Régulier 18.00 et 22.50. Prix de samedi . . . 14.95**

ALMYS —Rez-de-chaussée — Commandes par la poste remplies

Bottines pour messieurs



Samedi 4.98

Ces bottines sont toutes à trépointe Goodyear et faites en bon cuir solide; semelles en cuir ou Néolin. Noir et tan. Plusieurs modèles au choix. Valeurs jusqu'à 7.00. Prix de samedi

4.98

ALMYS Rez-de-chaussée—Commandes par la poste remplies.

La vente d'articles de toilette en ivoire

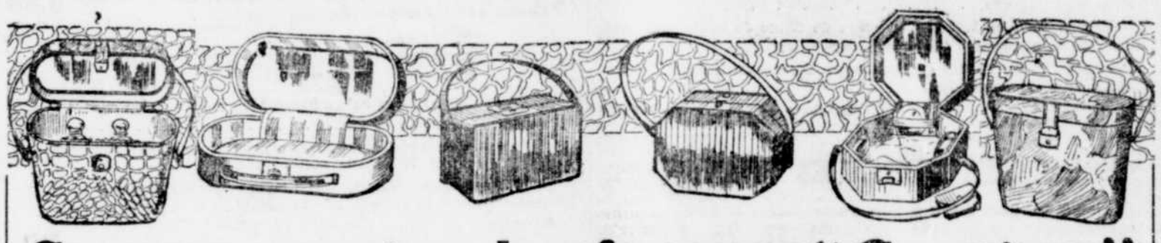
se continue demain. — Venez profiter des valeurs spéciales qu'elle vous offre.



Chics blouses en Georgette et crêpe de Chine à

Six des modèles sont illustrés ci-dessus mais il y en a un grand nombre d'autres tout aussi jolies; plusieurs sont des échantillons; par conséquent les styles sont presque tous différents; quelques-uns sont dans le genre tailleur, d'autres sont joliment brodées. Les nuances sont chair, blanc, maïs, noir, marine. Grandeurs 36 à 44. Une occasion vraiment exceptionnelle. Tant qu'il y en aura, à . . . . . **4.98** Valeurs jusqu'à 15.00

ALMYS — Rez-de-chaussée — Commandes par la poste remplies



Sacs à main de forme "Cantine"

Exactement tels qu'illustrés.

Ces sacs à main dernière nouveauté sont offerts à un prix extrêmement bas. Ils sont tous en cuir de bonne qualité, doublés en soie de couleur; munis de grand miroir, petit porte-monnaie attaché à l'intérieur par une jolie chaînette, boîte pour la poudre, etc., etc. Les couleurs sont: noir, rouge, marine, vert, brun, gris et tan. 110 en tout.

Valeurs de 8.00 et 11.00 pour 4.95

ALMYS —Rez-de-chaussée — Commandes par la poste remplies

Sous-vêtements pour dames

Camisoles et pantalons bouffants

1,000 camisoles en coton, pour dames, beau tricot à côtes, finies d'un galon et avec ou sans manches. Aussi pantalons bouffants Directoire, couture presque invisible. Bonne qualité. Grandeurs jusqu'à 42. Valeurs jusqu'à 1.15. Prix de samedi . . **.77**

ALMYS — Rez-de-chaussée.—Commandes par la poste remplies.

Articles de cou pour dames

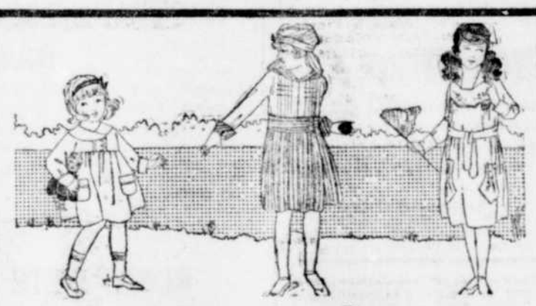
Splendide assortiment de collets et poignets pour appareiller. Ils sont en belle qualité d'organdi, unis ou garnis de dentelle et brodés. Valeur régulière jusqu'à 1.98. Prix de samedi. . **.79**

ALMYS — Rez-de-chaussée.—Commandes par la poste remplies.

Vestes

Vestes en soie japonaise et soie taffetas. Très bien faites, bel assortiment de couleurs. Elles vous sont offertes à des prix très bas pour demain. L'une de ces vestes donnera une apparence toute nouvelle à votre costume. Valeur régulière 3.98. Prix de samedi . . **1.98**

ALMYS — Rez-de-chaussée.—Commandes par la poste remplies.



Jolies robes d'été

Pour Fillettes de 6 à 14 ans.

En vente demain à 1.49 Valeurs jusqu'à 7.00.

Le manufacturier qui a fait ces robes est très soigneux, par conséquent, la plus petite imperfection soit dans le tissu, la couleur ou la coupe ne peut échapper à l'œil exercé de ses inspecteurs, c'est pourquoi elles ont été classées parmi les "seconds" et que nous avons pu nous les procurer à des conditions aussi avantageuses. Grandes variétés de tissus d'été au choix, toutes les nuances populaires et toutes les grandeurs jusqu'à 14 ans. **Un seul prix samedi . . . 1.49**

ALMYS —Premier étage.—Commandes par la poste remplies.

Plusieurs marques de

Corsets

offertes samedi à 2.49

Cet assortiment comprend: les fameux corsets D.A., C.C. La grâce, C.B. et E.T. Prix de samedi. . **2.49**

ALMYS —Premier étage—Commandes par la poste remplies.

Robes de nuit

en crêpe, toutes jolies et faites dans les plus nouveaux modèles. Bonne qualité de crêpe. C'est une occasion exceptionnelle pour toute femme de goût de se procurer une jolie robe de nuit à bon compte. Prix de samedi. . **1.29**

ALMYS —Premier étage—Commandes par la poste remplies.

Bas pour dames

2,000 paires de bas pour dames, en fil de soie et soie double, avec ou sans couture. Haut large pour jarretelles, semelles doubles et talons renforcés. Noir, blanc et de couleur. Valeurs jusqu'à 1.50. Prix de samedi. . . **.79**

ALMYS — Rez-de-chaussée.—Commandes par la poste remplies

TRES SPECIAL

Verre taillé

Service à eau de 7 morceaux en verre taillé, six verres et pot. Jolis dessins. Spécial samedi . . . **1.88**

—Rez-de-chaussée.

Couvre-plancher

400 verges carrées de prélarts à base de feutre, dessins de blocs, de fleurs, etc. S'étend plat sans broquette comme le congoléum et ressemble beaucoup au linoléum, chaud pour les pieds. Valeur de .75 la verge. Prix de samedi **.49½**

—Deuxième étage.

Canots

en bouleau, recouverts en bon canevas. 2 de 14 pieds et 2 de 16 pieds. Prix spécial d'Almy samedi **42.50**

—Deuxième étage.

Literie

Lit émaillé blanc et garni de cuivre. Avec sommier en fil métallique et forte courroie pour le supporter. Complet avec matelas recouvert en bon coutil. Grandeurs: 4 pieds 6, 4 pieds, 3 pieds 6 et 3 pieds. Valeur de 22.50. Prix de l'événement de juin. . **13.95**

Matelas d'Almy

en feutre, bonne pesanteur, bord impérial roulé. Recouvert en bon coutil. Complet et aussi bon que les matelas de 16.00. Prix de l'événement de juin **10.95**

—Troisième étage

Marché d'Almy

AGNEAU DU PRINTEMPS

Devant	Longe	Fesse
.39	.45	.50

Morceaux de boeuf pour bouillir, .20, .25, .35	Fesse de mouton. Très belle. Lb. .34½	Ris de veau .55

Patates nouvelles, 6 lbs. .25	Tranches de veau. .25
Patates des Montagnes vertes. Sac de 90 lbs. 2.35	
Beurre de crémerie, lb. .56	Devant d'agneau .20
Steak de boeuf dans la ronde 35	

Légumes Frais

Concombres, salades canadienne et de Boston, fèves vertes, fèves jaunes, asperges, tomates, épinards, céleri, etc. Ces légumes viennent d'arriver du marché de New York et seront vendus à des prix très bas pour cette semaine.

Entrez et venez voir notre étalage de viandes cuites.

ALMYS — Quatrième étage — Commandes par la poste remplies

TRES SPECIAL

Tondeuse pour gazon

très bien faite, roues de 14 pouces sur billes. Valeur de 9.98. Prix de samedi **7.98**

—Quatrième étage.

Résilles

Résilles pour les cheveux, couleur naturel. Sur élastique. Prix de samedi, chacun . . . . . **.05**

ou, la douzaine 55

Tresses de cheveux

24 pouces de longueur, cheveux naturels, mèche courte. Prix de samedi . . . . . **.98**

Boites d'épingles à cheveux

Joliment décorées de fleurs, contenant 125 à 175 épingles. Prix de samedi, la boîte . . . . . **.19**

ou deux boîtes pour 25

—Rez-de-chaussée.

Voile et marquisette

Etamine voile et marquisette de bonne qualité, environ 1,000 verges à la disposition de nos clientes de demain. Crème blanc, ivoire et écru. Joliment fini d'un galon. Rayures, dessins de carrés, etc., etc. Venez acheter ce qu'il vous faut pour une paire de rideaux car il est probable que vous ne pourrez vous en procurer à ce prix. Valeur de 1.00 la verge, régulier .75 et prix de samedi . . **.49**

—Deuxième étage.

Elégants costumes en soie taffetas



Marqués pour demain à une fraction de leur valeur. Ce sont tous des modèles de la saison; finis avec veste et manteau richement brodés à la main. Noir et marine. Valeurs jusqu'à 52.50. Prix spécial pour samedi

28.75

Aussi superbes costumes en serge à écouler au même prix.

Plusieurs styles de pèlerines en bons tissus tout laine. Le prix auquel nous les avons marqués pour samedi couvre à peine le coût de fabrication. Valeurs jusqu'à 39.75. Spécial samedi

18.95

ALMYS —Premier étage.—Commandes par la poste remplies.

Chapeaux de mi-été pour dames



Charmants chapeaux en georgette, malines, taffetas, dans la couleur pastel; quelques-uns ont une calotte noire ou de fantaisie. Tous sont nouveaux et attrayants. Votre choix pour samedi, chacun. **5.00**

Plusieurs en paille Milan. Prix de samedi, ch. **3.98**

Autres en paille Livourne. Prix de samedi, ch. **1.98**

ALMYS —Premier étage.—Commandes par la poste remplies.

Offre très spéciale

150 Panamas de première qualité et d'une blancheur parfaite. Tous prêts à mettre, une bande de soie autour de la calotte. Venez les voir et vous ne pourrez vous empêcher de vous en procurer un pour vos vacances. Se nettoient bien. **Tant qu'il y en aura samedi, chacun 98**

ALMYS — Rez-de-chaussée

Jolis souliers d'été

pour Dames. La paire 3.98 Valeurs jusqu'à 8.00



—Souliers en chevreau gris, noir, pourpre et Bourgogne; souliers en cuir verni.

—Toutes les pointures, mais pas dans chaque style. Valeurs jusqu'à 8.00. Prix de samedi, la paire. **3.98**

ALMYS —Premier étage.—Commandes par la poste remplies.

Articles de fantaisie en ruban



Camisoles Lucille

Jolies camisoles pour l'été, faites en ruban combiné avec dentelle très délicate. Belles couleurs de: rose, ciel et blanc. Valeurs jusqu'à 1.98. Prix de samedi. **.89**

Bonnets de boudoir

en ruban lavable de bonne qualité, styles variés. Joliment garnis d'une rosette en ruban étroit pour donner un bel effet. Couleurs variées. Valeurs jusqu'à 1.25. Prix de samedi. . . **.89**

Jarretelles

faites en beau ruban de bonne qualité. Finies avec ruban plus étroit. Couleurs assorties. Valeurs jusqu'à 1.35. Prix de samedi. . . . . **.89**

ALMYS Rez-de-chaussée—Commandes par la poste remplies.

Taies d'oreillers

en bon coton canadien, souple et se lavant bien. Grandeurs: 42 x 36 pouces. Régulier .45 chacune. Prix de samedi . **.33**

Draps

en coton, grandeurs de 70 x 90 pouces. Coton de bonne qualité. Régulier 2.25. Prix de samedi, chacun **1.39**

Nansouk

Le nansouk est bien en demande depuis quelque temps pour les sous-vêtements de dames, très léger et de bonne qualité. Régulier la verge .45. Prix de samedi, 3 verges pour **1.00**

Serviettes

en grosse toile très forte. Ce sont des serviettes comme celles-ci dont vous avez besoin pour tous les jours, ou encore pour la campagne. Régulier .20 chacune. Prix de samedi, 7 pour **1.00**

Rouleaux en Toile

Longueur de 2¼ verges. Régulier 1.00 chacun. Prix de samedi . . . . . **.89**

ALMYS — Rez-de-chaussée.—Commandes par la poste remplies.

Tissus lavables

Voile

Très beau dans les nuances les plus à la mode, venant d'arriver de New-York. Prix de samedi, la verge. . . . . **.75**

Voile

Meilleur choix de couleurs que le précédent, mais d'aussi bonne qualité. Prix de samedi, la verge. . . . . **.98**

Crêpes coton et soie

38 pouces de largeur, coton et soie mélangé. Couleurs: rose, ciel, copen, gris, marine et noir. Valeur de 1.00 la verge. Prix de samedi . . . . . **.75**

Tissus lavables pour jupes

Blanc de fantaisie et dessins de couleurs aussi de fantaisie. Régulier 1.75 la verge. Prix de samedi, **1.00**

ALMYS — Rez-de-chaussée.—Commandes par la poste remplies.

Salle à manger Goodwin, au deuxième.

GRANDS MAGASINS GOODWIN

Salle à manger Goodwin, au deuxième.

Les articles pour les vacances abondent au

MAGASIN DES HOMMES

Vous trouverez chez Goodwin tout ce qu'il faut pour vous habiller de la tête aux pieds.

Le plus gros item c'est le complet et, par conséquent, c'est celui dont le choix exige le plus de soin et de jugement.

Si vous achetez votre complet chez Goodwin vous constaterez que votre jugement a été bon. La durabilité est la principale chose, et le choix de nos complets est basé non seulement sur le style, mais aussi sur l'ajustement, la qualité du tissu et la confection.
Nous en avons des bleus, des bruns, des verts, des gris et autres en mélanges de toutes sortes **32.50** à **45.00**

COMPLETS DE 29 ONCES

Complets de 2 pièces en "Palm Beach" et mohair, ainsi qu'en grosse toile naturelle grise et fauve. Ils pèsent à peine un peu plus que la moitié d'un complet en "worsted". Grandeurs 34 à 39 . . . . . **14.75** à **20.00**

COMPLETS DE 2 MORCEAUX EN TISSU CROISE LEGER

Très jolis complets en tissu croisé gris ou brun, mi-doublés. Modèles ajustés avec poches rapportées. Grandeurs 34 à 42. **22.50**

AIMERIEZ-VOUS AVOIR UN PANTALON BLANC

Achetez-en un chez Goodwin demain. Blanc ou kaki . . **2.25**

PANTALONS DE PROMENADE EN "HOMESPUN" GRIS

Couleurs pâles, foncées et mi-foncées . . . . . **6.95** et **7.95**

PARE-POUSSIERE POUR L'AUTO

En grosse toile grise, fauve et kaki . . . . **3.75** à **12.50**

Goodwin—Au rez-de-chaussée.

CHEMISES DE PROMENADE

En coton mercerisé souple mais résistant d'une belle nuance kaki. Chemises de négligé avec manchettes françaises doubles et deux faux cols séparés. Très bien faites. Grandeurs 14 à 16½. Prix **3.50**

BOTTINES ET OXORDS POUR HOMMES

Bottines en veau noir, bouts pointus, trépointe Goodyear, semelles et talons en cuir. **7.50**
Oxfords en veau noir, bouts pointus, trépointe Goodyear. **7.50**
Souliers d'un très bon ajustement. **8.00**
Oxfords en chevreau Vici noir, bouts larges, trépointe Goodyear. Semelles et talons en cuir. . . . . .

Goodwin—Au rez-de-chaussée.

CASQUETTES EN TISSU CROISE

Il y a une couleur qui conviendra à votre complet dans ce lot de casquettes en nouveaux tissus croisés anglais et en "homespuns". Dessus d'un seul morceau. Grandeurs 6⅝ à 7⅜ . . . **2.00, 2.25, 2.50, 3.00, 3.50**

CHAPEAUX DE SPORT EN CORDE .98

Les ingénieux Japonais viennent de produire une nouvelle création. Il s'agit d'un chapeau qui, à distance, a l'air d'un Panama par sa texture. La forme est la même, mais le chapeau est fait de ficelle de coton bien tissée. Ce qu'il y a de bon dans ce chapeau, c'est qu'on peut le rouler et le mettre dans sa poche ou dans son sac. Grandeurs 6¾ - 6⅞ - 7 - 7⅛.

Goodwin — Au rez-de-chaussée.

LE RAYON DES ARTICLES POUR GARÇONNETS

Souliers de sport

La meilleure qualité — marque "Fleet Foot" — en canevas noir.
Bottines, 11, 12 et 13, . . **1.30**
Souliers, 11, 12 et 13, . . **1.20**
Bottines, 1 à 5, ... **1.50**
Bottines, 1 à 5, ... **1.30**

Bottines pour le jeu

Bottines en élan brun, à lacets, genre Blucher, semelles et talons en élan blanc, semelles intérieures en cuir, bouts larges, pas de bouts rapportés — pointures 11, 12, 13, 1 et 2. . . . . **3.50**

Complets "Billy Boy"

En reps blanc garnis en bleu, — aussi une série en bleu, vert et rose pâle — toutes couleurs inaltérables — culottes droites — âges 2 à 8 ans. **4.50**

Salopettes sans manches

A rayures bleues et blanches, ou tout bleu et kaki, garnitures pour assortir — âges 2 à 8 ans. **1.95**

Sous-vêtements pour garçonnets

Camisoles et caleçons Penman en "balbriggan", manches et jambes courtes, toutes grandeurs .65
Combinaisons **1.25**

Chapeaux lavables

Chapeaux en toile à voile blanche, 6⅝ à 7 85
Meilleure qualité, bordure en piqué 98
Bérets canotiers en piqué blanc **1.25**
Bérets canotiers en toile à voile blanche **1.15**

Costumes de bain

En coton jaune — garnis en cardinal ou tout jaune, grandeurs 22 à 32. 95
Avec jupe **1.15**
En coton bleu marine, un morceau 85
Avec jupe **1.00**
Caleçons de bain, gris, toutes grandeurs 50
Caleçons de bain en coton marine, 22 à 28. 39
Caleçons de bain en coton gris. 30

Salopettes

Kaki — avec bavettes et bandelettes, âges 4 à 14 ans. . . .95
Bleu — avec bavettes et bandelettes, âges 4 à 9 ans. . . **1.25**
10 à 15 ans **1.50**
A rayures bleues et blanches, avec bavettes et bandelettes, 4 à 10. 95

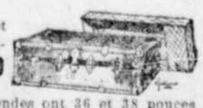
Goodwin —Au rez-de-chaussée.

UNE VENTE DE MALLES EN FIBRE

Malles de cabine et malles de voyage profondes—36, 38 et 40 pouces de long

Ces malles ont été achetées spécialement pour cette vente à des prix très spéciaux. Elles sont faites de bons matériaux et nous les garantissons.

Boîtes en tilleul recouvertes de fibre canadienne épaisse d'un fini vert foncé. Serrures, fermoirs et garnitures de haute qualité. Chaque malle a un compartiment spacieux avec tiroir couvert.



Les malles de cabine ont 34, 36 et 40 pouces de long. N'importe laquelle, prix de vente . . . **9.40**



Les malles profondes ont 36 et 38 pouces de long. N'importe laquelle, prix de vente **9.90**

Toutes les malles sont initialées gratuitement en n'importe quelle couleur et n'importe quel genre.

Goodwin —Au sous-sol.

UNE VENTE SPECIALE DE LINGERIE

COMMENCE SAMEDI MATIN A 8.30

Marchandises achetées spécialement pour cette vente et arrivées juste à temps pour que vous profitiez des bas prix avant de partir.



Chemises de nuit, genre fermé ou boutonnant en avant. Manches courtes ou longues. Encolure ronde, en forme de V ou carrée. Faites de beau nansouk et garnies d'empiècements en broderie suisse ou belles dentelles valenciennes, ruban trou-trou. Longueurs 56 à 60. Prix de la vente. . . **1.69**

Chemises de nuit, genre fermé, sans manches ou avec manches courtes, garnies en avant et en arrière d'empiècements en belle dentelle valenciennes avec ruban trou-trou.Grandeurs 15, 16 et 17. Plusieurs jolis modèles au choix. Prix de la vente **2.98**

Pyjamas "Billie Burke" en crêpe Windsor rayé, encolure en forme de V, sans manche, fronce de même tissu au bas. Grandeurs 36 à 42 Prix de la vente **2.98**

Caleçons bouffants en coton rose pâle, avec élastique au haut et aux genoux. Longueurs 25 et 27. Prix de la vente. **.79**

Caleçons bouffants en coton rose pâle, élastique au haut et aux genoux; volant en dentelle Valenciennes. Longueurs 25 et 27. Prix de la vente . . . . . **.98**



Goodwin's—Au premier.

GAIES ET NOUVELLES CRAVATES "MIDDY" ET "WINDSOR"

Faites de belle soie Habutai rose pâle, bleu ciel, vert irlandais, pourpre et marine. Chacune . . . . . **.39**
D'autres en soie de meilleure qualité, finies avec coins à point d'ourlet. Chacune . . . . . **.98**
Nouvelles cravates Windsor en crêpe de Chine de haute qualité, toutes couleurs. Chacune . . . . . **.95**
Couleurs: Rose pâle, Maïs, Copenhague, Bleu ciel, Cardinal, Marine, Kaki, Rose, Vert irlandais.

Goodwin — Au rez-de-chaussée

NOUVELLES VOILETTES FRANÇAISES

Nouvelles voilettes noires à jolis petits dessins et bordures, quelques-unes avec groupes de pois de chenille. **.25, .35, .40** et **.50**
Prix très populaires, la verge, ...

Goodwin—Au rez-de-chaussée.

UN DESSERT ET UN ALIMENT

Telle est notre crème à la glace, car la crème dont elle est faite contient 40% de gras de beurre. Quand vous l'aurez essayée à la fontaine à soda, vous serez certainement tenté d'en apporter une brique à la maison. Essences: érable, vanille, fraise, chocolat et napolitaine. Mise dans des boîtes doubles, elle reste ferme environ 2 heures. Brique équivalant à une chopine . . . . **.40**

Goodwin—Au rz-de-chaussée.

6.25 POUR UN VICTOR VITROLA

Victoria IV avec six disques de 10 pouces, vous donnant douze morceaux à votre choix, et 100 aiguilles . . . **42.25**

Un petit acompte de 6.25 vous assure la livraison immédiate de cet instrument avec les disques, et vous payez le reste à raison de 1.25 par semaine.

Goodwin—Au deuxième.

SOLDE DE RAQUETTES DE TENNIS

En frêne choisi, tout le collet en noyer, cordes en boyau de première qualité. Prix . . **1.29** ET **1.69**

—Au sous-sol.

15 CARROSSES DE BEBES A 38.95

Grands carrosses tout en osier, recouverts de popeline, coussins mobiles, capotes extensibles, carrosserie à double face. Couleur: gris naturel. Prix de la vente . . **38.95**

Goodwin—Au sous-sol.

CHAPEAUX POUR LES VACANCES

"Ja-Panamas"—les plus belles parmi les nouvelles formes. Prix de la vente, ... **.98**
Beaux canotiers blancs en paille de Milan—prêts à porter **4.49**
Un chapeau très nouveau à large bord et calotte en satin blanc drapé. Un superbe chapeau. **5.49**

SOLDE DE JOLIS CHAPEAUX

Chapeaux de sport en ruban blanc, bleu faïence, rose, vert et marine. Prix de la vente, ... **12.50**
Chapeaux blancs et de couleur en organdi transparent, visions d'enchantement. Prix de la vente, ... **8.00**
Tous nos chapeaux de paille et chapeaux garnis faits à la main, appropriés pour la toilette et l'automobilisme, à **la moitié des prix marqués.**

Goodwin—Au premier.

ROBES EN GUINGAN

Guingan lavable de bonne qualité, à carreaux bleus et blancs ainsi que verts et blancs, jolis modèles, grandes poches de fantaisie et ceinture en chambray uni. Chemisette blanche lavable, garnie de petits boutons. Collet en chambray uni avec fleur brodée. **4.95**
Grandeurs pour âges de 14 à 20 ans . . . . . .

Goodwin—Au premier.

NOUVEAUX ESCARPINS D'ETE POUR DAMES 8.00

Escarpins en chevreau Vici avec semelles cousues à la main et talons recouverts avec très petites perforations **8.00**
Escarpins en cuir verni, trois modèles différents, empeigne longue, tous de première qualité, semelles cousues à la main et talons français recouverts. Escarpins en cuir mat sans couture, empeignes parfaitement unies, semelles cousues et talons français recouverts **8.00**

Goodwin—Au rez-de-chaussée.

ROBES D'ETE POUR FILLETTES

Robes en tissu à grands carreaux garnies en blanc. Ages 6 à 14 ans **1.98**
Robes en guingan avec chemisette et garnitures en couleurs formant contraste. Ages 6 à 14 ans **2.75**
Un très joli modèle en guingan à larges rayures. Chemisette en chambray uni garnie de boutons d'écaille. Prix **3.25**
Une autre jolie robe en beau guingan rayé, avec 2 grandes poches, large ceinture finie avec gros boutons d'écaille. Prix **4.50**
Robes en voile pour les jours chauds, gondolées et faites en forme de blouse. Couleurs: rose, bleu et fauve. Ages de 2 à 15 ans . . . . . **4.98** à **7.50**

Goodwin—Au premier.

Nous Arrivons à la Fin de la Vente de Meubles Pendant Juin

Tâchez de bien vous rendre compte de ce que cela signifie. Les meubles dont vous avez besoin, que vous achèterez peut-être la semaine prochaine, vous pourriez les acheter demain à un rabais considérable. Les item mentionnés ici ne sont que des exemples de ce que nous offrons. Vous aimeriez peut-être à entrer dans le Club des Amateurs de Beaux Meubles? Si vous faites cela, vos paiements seront répartis sur une période de plusieurs mois sans que vous ayez ni intérêt, ni honoraires à payer. Les marchandises sont livrées après le premier paiement. Pour détails, adressez-vous au secrétaire; son bureau est au deuxième étage.

Garniture de salle à manger—fini noyer poli — neuf pièces—Prix de la pièce **125.00**

Garniture de salle à manger—fini chêne ciré — style Reine Anne — neuf pièces — Prix de la vente . . . **109.00**

Chaises de salle à manger—fini ciré—séries complètes de 5 chaises et 1 fauteuil Prix de la vente . . **21.00**

Lits de cuivre — toutes grandeurs —, n'importe quel fini —Prix de la vente **22.00**

Chaises et berceuses de vestibule ou de pelouse . . . . . **1.55** à **3.65**

Mobilier Chesterfield — couverture en tapisserie brune ou verte au choix— Prix de la vente. . **166.00**

Mobilier Chesterfield — même modèle et même couverture, mais non pas complètement à ressort — Prix de la vente **128.00**

Mobilier Chesterfield — très grand — bras plats à ressort—couverture en peluche bleue—Prix de la vente . . **570.00**

Mobilier Chesterfield — couverture en damas de soie bleu et or — Prix de la vente **406.00**

Mobilier Chesterfield —grand — bras plats à ressort — couverture noire et mûre — Prix de la vente **406.00**

Chaise de "living room"—couverture en tapisserie épaisse—Prix de la vente . . **35.00**

Berceuse pour assortir—Prix de la vente **35.00**

Chaise de boudoir ou de "living room" — couverture en cuirette brune—Prix de la vente **15.75**

Berceuse pour assortir **16.75**

Divanette — couverture en tapisserie — s'ouvre en un grand lit—Prix de la vente **44.75**

Lit "Davenport" — couverture en tapisserie. Prix de la vente **41.00**

Tabourets, couverture en tapisserie assortie. Prix **4.95**

Garniture de salle à manger, dix pièces, fini anglais antique. Prix de la vente, ... **540.00**

Garniture de chambre à coucher, fini acajou mat, style Colonial, 4 morceaux. Prix de la vente, ... **370.00**

Garniture de chambre à coucher en acajou Tuna, style moderne, 4 morceaux. Prix de la vente . . **229.00**

Garniture de chambre à coucher, noyer pâle, 4 morceaux, style Colonial. Prix de la vente **158.00**

Garniture de chambre à coucher, fini ivoire ou gris beige, 4 morceaux. Prix de la vente **209.00**

Goodwin—Au deuxième.

Magasins Fermés à 5.30 p.m.
Magasins Ouverts à 8.30 a.m.

Goodwin's LIMITED

Téléphone Uptown 7000

TRES GRANDES BLOUSES EN VOILE

Grandeurs 43 à 53

Ce sont les fameuses blouses "American Lady", dessinées pour produire autant que possible, un effet de sveltesse. Mais, en même temps, les manches et les entournures sont grandes. Les garnitures sont très jolies, petits remplis, entre-deux, fines dentelles, point d'ourlet et boutons d'écaille. Encolure en form de V, collets matelot, châles ou ronds. Faites de beau voile blanc . . . . **2.95, 3.95** et **4.95**



Superbes Blouses

En bonne soie Habutai tout unie. Les nombreux petits remplis produisent un effet charmant. Comme blouses à la fois unies et riches, il est difficile de trouver mieux. Noires ou blanches. Grandeurs 34 à 46 . . . **4.50**

40 MODELES DE BLOUSES LINGERIE 1.95 ET 2.95

Et ce qu'il y a de beau c'est que les grandeurs de 36 à 46 se trouvent dans chaque modèle.

Ce n'est pas souvent que vous avez un choix aussi merveilleux. Ces blouses sont en beau voile clair américain. Les garnitures sont variées et jolies—ce sont principalement des dentelles, des broderies et des entre-deux.



Elles sont idéales quand on veut changer de blouse pour une journée de chaleur. Collets ronds, châles et matelot. Presque toutes décolletées.

LA BLOUSE "SUPER"

Nous avons eu une heureuse inspiration en prenant de la soie japonaise très épaisse pour faire ces blouses, car nous avons répondu à un besoin longtemps ressenti: une blouse assez épaisse, et cependant souple, pour résister aux exercices les plus violents. En conséquence beaucoup de femmes qui portent de ces blouses pour jouer au golf ou au tennis en sont enchantées car elles n'ont pas peur de les déchirer. Nous n'en avons que des blanches. Elles sont très simples, le collet et les manchettes sont unis. Toutes grandeurs. Prix: **7.50**

Goodwin—Au premier.

JUPES EN "PUSSY WILLOW"

Très belles jupes blanches. Ceinture et poches de fantaisie. Garnies de boutons recouverts de même tissu. Jupes gondolées tout le tour. Grandeurs 24 à 30. Prix **9.98**

JUPES DE GRANDEURS EXTRAORDINAIRES — 31 A 36

Ces jupes en gabardine blanche sont en deux modèles. L'un est à devant uni, poches de côté et étroite ceinture; l'autre a une large ceinture et des poches rapportées de fantaisie. Gondolées en arrière. Pas trop étroites. Prix **4.98**

Goodwin—Au premier.

COSTUMES DE SPORT EN GROSSE TOILE

Pour petites femmes et jeunes filles

A VENDRE A 14.95



Deux très jolis modèles tailleur masculin avec ceinture et garnis de boutons d'écaille. Grandeurs pour 14, 16, 18 et 20 ans. Ces costumes sont de couleur naturelle seulement. Prix de la vente **14.95**

Goodwin—Au premier.

Costumes en serge bleu marine et noire pour dames

A vendre à 22.75

Les derniers modèles de la saison en belle serge, bien confectionnés, bien finis, quelques-uns avec double collet en soie blanche. Jupes unies à lignes longues. Grandeurs 38 à 44. Prix de la vente **22.75**

Goodwin—Au premier

Epicerie

LE MEILLEUR SUCRE GRANULE, 10 lbs. **1.02**

POUR SANDWICHES

Pâte d'anchois, le pot 25
Pâte de hareng saur, le pot .25
Sandwichola, le pot 25
Beurre de pistache "Beechnut", le pot 30
Thon, boîte ½ lb 35
Saumon de la C.-A., boîte 1 lb. 30
Langue à lunch, boîte 40

DESSERTS MELANGES, boîte 50

BISCUITS DE FANTAISIE

Petites gaufres, boîte 40
Gaufres de réception, boîte .45
Gaufres Graham, boîte . . .35
Gâteau aux fruits, boîte . .60
"Social Tea", boîte 75

BREUVAGES RAFRAICHISSANTS

Jus de limon Montserrat, bouteille 75
"Lime Juice Cordial", bouteille 50
"Grape-Vino", bouteille .25 et 50
Orangeade, bouteille .25 et .50
Jus de limon Fry, bouteille .50

BEURRE DE CREMERIE DES CANTONS DE L'EST, morceau de 1 lb. 60

FRUITS EN CONSERVE

Cerises rouges, boîte . . .35
Pêches Crawford, boîte .30 et 40
Pêches de Californie, boîte .50
Bluets, boîte 25
Mûres, boîte 35
Pruneaux, boîte 20

CAFE GEORGE WASHINGTON, boîte .40, .75 et **1.10**

Goodwin—Au sous-sol.

Superbes robes de bain

Ces superbes robes de bain sont en tissu "Terry"—(toile à serviettes de bain turc) bordées en satin, finies avec ceinturon en soie cordé, avec glands. Couleurs variées: bleu marine, gris, mauve et brun, combinées d'agréable façon avec du blanc. Grandeurs 36 à 46. **7.50**
Prix . . . . . .

Goodwin.—Au premier.

Gants de soie pour dames

Prix de vente, .79
Première qualité — Bouts doubles

Gants d'une confection correcte —ils s'ajustent bien, ont de jolis points sur le dessus, les bouts sont doubles. Deux boutons-pression. Soie de bonne qualité. Couleurs ardoise, pongée, mode, marine. Pointures 5½, 6, 6½, 7, 7½ et 8, mais pas dans chaque couleur. **.79**
Prix de vente, la paire . .

Goodwin—Au rez-de-chaussée.

Costumes de bain pour dames

N'oubliez pas d'apporter un costume de bain avec vous. Il n'y a pas grand'chose de plus joyeux qu'un bon plongeon. Nous avons toutes les grandeurs en noir et blanc, rose et noir, brun et mais, et gris perle. Ces costumes sont en jersey de coton. . . . **3.95**

Goodwin—Au premier.

LES PATRONS ET LES GREVISTES NEGOCIENT

Une délégation de boulangers rencontre les employés en grève, hier après-midi.—Plusieurs contrats sont signés.—Chez les distributeurs de pain.

A LA CANADIAN VICKERS CO.

La situation semble de plus en plus s'éclaircir au moins pour ce qui touche les employés boulangers, les distributeurs de pain, et un peu aussi les employés de la Canadian Vickers. Ces trois groupes d'employés sont en négociations avec les patrons.

CHEZ LES BOULANGERS

Hier après-midi, deux délégués représentant une soixantaine de maîtres-boulangers, MM. Médard Paquette et H. Daoust, se sont rendus aux quartiers généraux des employés boulangers, 417 Ontario est, et ont longuement discuté avec ces derniers les conditions auxquelles les grévistes reprendraient le travail.

Les grévistes ont consenti quelques légères concessions, et MM. Paquette et Daoust, en leur nom propre, ont accepté les nouvelles conditions et ont reconnu l'union. Dans la soirée, M. Albert Poirier a aussi suivi leur exemple. M. Arthur Masson avait déjà lui aussi signé un contrat.

M.Godin, secrétaire des employés boulangers, dit qu'il a de plus en plus confiance que la grève sera pratiquement terminée dimanche prochain.

LES DISTRIBUTEURS DE PAIN

Chez les distributeurs de pain, la situation s'améliore aussi. Les maîtres-boulangers Arthur Masson et Albert Poirier ont accepté les conditions des distributeurs. Ceux-ci sont aussi engagés dans des négociations avec plusieurs autres employeurs de même que les employés boulangers. Une assemblée des distributeurs, unionistes ou non, a lieu ce soir à 3 Notre-Dame Est.

A LA CANADIAN VICKERS

A la Canadian Vickers, les négociations, qui avaient été interrompues depuis quelque temps entre les représentants des grévistes et ceux de la compagnie, ont été reprises ce matin. Un rapport doit être fait à ce sujet à une grande assemblée que les employés en grève à cette compagnie tiennent cet après-midi à 2 heures 30 au marché de Maisonneuve. C'est à la demande de la compagnie que les négociations ont été reprises.

POUR LA CONSTRUCTION

A une assemblée des membres du conseil des ouvriers en construction, hier soir, sous la présidence de M. Colley, leur agent d'affaires, il a été décidé à l'unanimité de demander à tous les entrepreneurs et autres employeurs la reconnaissance de la semaine de quarante-quatre heures de travail à partir du 1er juillet prochain. Certains corps de métiers jouissent déjà de cet état de choses, mais le conseil des métiers en construction voudrait qu'il fût aussi reconnu pour tous les autres corps.

DE GRANDS MALHEURS MENACENT L'ALLEMAGNE

Berne, 27.—Les dernières dépêches indiquent que la situation générale s'aggrave en Allemagne. La grève des employés de chemin de fer est sur le point d'affecter toutes les régions de ce pays et les Spartaciens croient que leur heure est venue. Quiques rapports disent que la famine semble imminente en Allemagne. Une contre-révolution menace d'éclater dans l'Est. La commission qui s'est emparée du pouvoir, à Hambourg, a publié une déclaration pour protester contre les capitalistes qui ont vendu au peuple des aliments délétères et ont été la cause d'une effusion de sang.

SENSATIONNEL INCIDENT, RUE SAINT-JACQUES

Voleurs d'autos poursuivis par les agents de la Sûreté.

CHASSE INUTILE

Les piétons qui déambulaient, rue Saint-Jacques, près de la Place d'Armes, hier après-midi, ont été témoins d'une scène peu ordinaire. Deux jeunes gens qui venaient de voler l'auto du notaire F.-S. Mackay, se hâtaient de s'éloigner du théâtre de leur forfait, lorsque la machine alla donner sur un tramway. Les roues de devant de l'auto furent brisées. Voyant qu'ils ne pouvaient aller plus loin, et craignant d'être arrêtés, les voleurs sautèrent sur la chaussée et s'enfuirent.

Des passants donnèrent l'alarme et comme l'un des fugitifs était entré dans l'édifice Versailles, on prévint la police. Peu d'instants après, les détectives Lajoie et Pelletier arrivaient en motocyclette, et pendant que le constable Roger gardait la porte, les agents se mirent en frais de visiter les bureaux des dix étages de l'édifice.

Après un travail ardu de plus d'une demi-heure, ils abandonnèrent les recherches, l'homme n'ayant pu être découvert nulle part.

Il y avait plusieurs centaines de personnes à la porte, attendant les développements de cette affaire.

AVERTISSEMENT A LA HOLLANDE

Paris, 27.—Le conseil des Quatre a, s'il faut en croire les journaux, décidé d'attirer l'attention du gouvernement hollandais sur les graves conséquences que pourrait produire la fuite de l'ex-Kronprinz et de lui demander de surveiller plus étroitement l'ex-Kaiser.

FACE IMMORALE

Berlin, 27—Après une discussion, à Nuremberg, au sujet de l'enlèvement des portraits de l'ex-empereur et de l'ex-kronprinz, pendus aux murs des écoles, il a été décidé de laisser en place tous ces tableaux à l'exception d'un seul représentant l'ex-kronprinz et qui est par "trop immoral" pour être mis sous les yeux des enfants. Cette nouvelle est donnée par le "Neue Berliner Zeitung".

AGITATEUR QUI CEDE



BELA KUN, l'un des agitateurs de la Hongrie et chef du gouvernement actuel, qui manifeste le désir de négocier avec les alliés.

GEORGE DURANT DOIT DEMEURER SOUS VERROUS

Sa prétendue femme est cependant remise en liberté, moyennant $3,000.

(Dépêche spéciale à la PRESSE)

Ottawa, 27. — La femme Durant (alias Fernande), tenancière de la maison Saint-Amour, sur le chemin de Chelsea, accusée, avec son soi-disant époux, du meurtre du soldat Lawrence, a été mise en liberté provisoire moyennant $3,000 par le magistrat Goyette, de Hull.

George Durant qui semble avoir été le principal acteur de ce drame, restera sous les verrous en attendant l'enquête préliminaire laquelle s'ouvrira lundi prochain.

Ottawa, 27.—L'enquête préliminaire dans l'affaire de George Durant, et sa compagne Eugénie Harel (alias Fernande), de la maison Saint-Amour, chemin de Chelsea, accusés du meurtre du soldat Lawrence, relatée dans ce journal, est fixée à lundi prochain, devant le magistrat de police Goyette, à Hull. Les accusés seront probablement admis à caution. Le procès des trois soldats compagnons du défunt, accusés d'assaut, aura lieu demain ainsi que celui de Vallière et Couturier, également accusés d'assaut. La femme Séguin, témoin au procès de Durant, a été relâchée après avoir payé l'amende comme prostituée.

GROSSE TRANSACTION

Londres, 27. — Le marquis de Queensberry est revenu à Londres, et il a annoncé qu'il avait acheté de vastes champs pétrolifères, dans le district de Peace River.

ECHO D'UNE ASSEMBLEE ELECTORALE

Un avocat poursuit en dommages le maire de la ville de Lachine.

PRETENDUE AGRESSION A LA SUITE D'UN DISCOURS

Une action au montant de $2,500 a été instituée, en Cour supérieure, par Mes Trudeau et Guérin, au nom de leur client, M. Georges Archambault, avocat, contre M. Alfred Thessereault, maire de Lachine.

Cette action est un écho de la dernière campagne électorale dans le comté de Jacques-Cartier.

Il y a quelque temps, il y eut, à l'Ile Bizard, une assemblée en faveur de M. L.-J. Boileau, l'adversaire de M. A.-S.-J. Ashby. Les auditeurs étaient assez nombreux Me Archambault, le demandeur, fit un discours, qui, dit-il, ne plut pas à M. Thessereault, maire de Lachine. Après l'assemblée, le maire de Lachine, le défendeur, s'approcha de M. Archambault et lui aurait asséné un coup de poing en arrière de la tête. Plusieurs personnes furent témoins de la scène et de plus, allègue toujours le demandeur, le défendeur l'aurait injurié devant ces mêmes personnes.

Il réclame donc la somme de $2,500 de dommages, ayant été attaqué dans son honneur et sa réputation et l'action du défendeur étant de nature à lui causer un tort considérable.

L'HONORABLE M. H. GUTHRIE A MONTREAL

Le solliciteur-général du Canada est l'hôte de l'Association des Marchands.

L'honorable Hugh Guthrie, solliciteur général du Canada, a été l'hôte, à 1 heure cet après-midi, au Windsor, de l'Association des Marchands de Montréal et de l'Association de Publicité.

M. Guthrie a parlé de la loi des faillites, mesure dont il a été le parrain au Parlement.

La réunion fut présidée conjointement par MM. E.-E. Wallace, Emile Emery, président de l'Association des marchands et de l'Association de Publicité.

M. John-J. Fitzgerald a fourni quelques renseignements sur le but que poursuit l'Association des Marchands et il fut suivi aussitôt après de M. Guthrie.

Parmi ceux qui ont accepté d'assister à cette réunion, mentionnons: l'hon. juge en chef J.-S. Archibald, M. E.-R. Décary, président de la commission administrative ; l'échevin John Dickson, pro-maire ; S.-W. Jacobs, M.P. ; H.-J. Elliott, président des Kiwanis Clubs, John Baillie, président du Board of Trade ; M. Léger, président de l'Association des Marchands détaillants ; M. A.-D. Thornton, président du Rotary Club, M. le juge Lanctôt, les chefs Bélanger et Lepage et autres.

LE GENERAL ARMSTRONG LUI SUCCEDE

Il commandera le district No 4, en l'absence du général E.-W. Wilson.

PROMOTIONS RAPIDES

C'est le brigadier-général C.-J. Armstrong, C.B., C.M.G., qui doit remplacer temporairement le général E.-W. Wilson, aux quartiers généraux, comme commandant du district militaire No 4.

Le général Wilson a, lui-même, confirmé la nouvelle ce matin.

Le brigadier-général C.-J. Armstrong est bien connu à Montréal. Ingénieur civil, il s'enrôlait dès les débuts de la guerre en 1914. Il obtint rapidement une commission et fut versé dans le corps des ingénieurs.

Les promotions furent rapides. La fin de la guerre le vit général commandant le corps des ingénieurs canadiens. Il n'est revenu d'Angleterre que dimanche dernier. Il commencera ses fonctions dès demain aux quartiers généraux.

CHUTE FATALE

Une femme de 65 ans, du nom d'Aglaée Jetté, No 682 rue Berri, qui était à l'hôpital Général depuis une douzaine de jours, souffrant d'une fracture à la cuisse gauche, est morte la nuit dernière des suites de ses blessures.

La défunte était assise sur une chaise berçante dans sa chambre, quand elle perdit l'équilibre et tomba sur le plancher la jambe sous elle; elle fut ramassée aussitôt et conduite à l'hôpital.

Un verdict de mort accidentelle a été rendu, ce matin, par le coroner McMahon.

AU BARREAU PROVINCIAL



Me VICTOR MARTINEAU, réélu secrétaire de l'Association du barreau de la province de Québec.

UNE REUNION DE DEPUTES MINISTERIELS

Les nouveaux élus à Québec choisissent des délégués à la convention libérale.

CEUX QUE L'ON NOMME

(Dépêche spéciale à la PRESSE)

Québec, 27. — Ce matin, à onze heures, a eu lieu dans la salle de l'Assemblée Législative une réunion des députés libéraux pour le choix de 21 délégués à la convention libérale d'Ottawa où sera choisi le successeur de Laurier comme chef du parti libéral. Une vingtaine seulement s'étaient rendus à l'appel. Ce sont : l'hon. A. Galipault, MM. Dr Desaulniers, Dr Lemieux, Bullock, Oliver, Laferté, Ashby, Caron, Bugeaud, Dr Roy, Délisle, Beaudry, Arthur Paquet, Madden, Péloquin, Dr Grégoire, Dr Poulin, Thériault, Reid, Leclerc, Lemay et Francoeur. A mesure que les députés entraient, ils étaient accueillis par des bravos, surtout les nouveaux députés, élus pour la première fois aux récentes élections générales. La réunion a été présidée par l'hon. Jules Allard, ministre des Terres et Forêts. Elle a eu lieu à huis clos. L'hon. Sévérin Letourneau, organisateur en chef du parti libéral qui vient d'être nommé conseiller législatif, l'hon. P.-J. Paradis, organisateur en chef du parti libéral à Québec, étaient présents.

L'hon. Antonin Galipault, orateur de l'Assemblée Législative, a décliné l'honneur d'être choisi comme délégué, et cela à cause de ses fonctions présidentielles qui l'obligent à se tenir à l'écart des luttes politiques. Pour la même raison le Dr Desaulniers, orateur suppléant de l'Assemblée Législative a refusé d'être nommé délégué. Selon les termes de la convocation, les députés de l'Assemblée législative et les candidats libéraux battus aux dernières élections générales avaient le droit de nommer un nombre de délégués égal au nombre de membres de l'Assemblée législative. On a donc nommé 21 délégués. Voici les noms de ces délégués: l'hon. J.-E. Caron, l'hon. L.-A. Taschereau, l'hon. Honoré Mercier, l'hon. J.-A. Tessier, l'hon. Walter Mitchell, l'hon. Nap Séguin, MM. J.-F. Bugeaud, Auguste Tessier, J.-Arthur Godbout, L.-Arthur Cannon, Louis Letourneau, J.-N. Francoeur, W.-S. Bullock, H. Pilon, J.-E. Robert, Peter Bercovitch, L.-A. David, J.-S.-A. Ashby, Iréné Vautrin, Walter Reid, Dr E.-B. Conroy. Au cas où quelques-uns de ces délégués se trouveraient dans l'impossibilité de se rendre à la grande convention libérale on a nommé vingt substituts qui sont:

(Substituts) MM. Adolphe Stein, Dr L.-E.-A. Parrot, Dr Grégoire, Dr C. Roy, Martin, Madden, Aurèle Leclerc, Wilfrid Cédilot, J.-A. Savole, J.-H. Bédard, W.-R. Oliver, Avila Farand, Maurice Péloquin, Dr Poulin, F. Daniel, Joseph Caron, Honoré Achim, Geo. Delisle, Henry Miles. Un vote de félicitations et de confiance a été donné à sir Lomer Gouin et à son gouvernement. On a voté des félicitations à M. Hartley Dewart, qui vient d'être choisi comme chef de l'opposition libérale à l'Assemblée législative de l'Ontario, ainsi qu'à l'hon. Sévérin Letourneau, qui vient d'être nommé conseiller législatif. On a aussi voté des remerciements à l'hon. P.-J. Paradis, qui a agi comme secrétaire de l'assemblée.

VICTOIRE DES COMMUNISTES

Berne, 27.—Une dépêche de Budapest annonce que le gouvernement hongrois a pu réprimer un mouvement contre-révolutionnaire.

UN INDESIRABLE

Berlin, 27—Le général Hoffmann, qui a été le premier instigateur des négociations qui se sont terminées par le traité de Brest-Livotsk, a été privé de son commandement du district de l'est pour avoir déclaré qu'il défendrait cette région jusqu'à la fin, en dépit des ordres du gouvernement et qu'il ne reconnaîtrait jamais le traité de paix.

SEULS LES DROITS ONT ETE ACQUIS

Celui à qui une propriété fut transportée n'assume pas d'obligations.

CE QUE DECIDE LA COUR DE REVISION

Les hon. juges Demers, Tellier et de Lorimier, siégeant en Cour de revision, ont rendu jugement dans la cause d'Hector Hardy contre Hector Huberdeau.

Hardy avait une terre à Rosemont, qu'il subdivisa en lots pour les vendres aux conditions ordinaires des promesses de vente.

Le défendeur Huberdeau acquit quelques-uns de ces lots de Hardy, non pas cependant directement du demandeur, mais d'un nommé Cartier à qui la promesse de vente avait été consentie.

Cartier avait transporté ses droits à Huberdeau dans les termes suivants, à peu près: "Je, soussigné, Max. Cartier, pour le prix de $1 et autres considérants, cède et transporte mes droits à Hector Huberdeau dans les présentes promesses de vente."

Après avoir fait certains paiements, Huberdeau discontinua de payer. Hardy prit une action contre lui. La Cour de première instance condamna Huberdeau à payer les versements échus, soit la somme de $3,500.

La cause fut portée en Cour de revision par les procureurs du défendeur, Mes Lamarre et Monet. La Cour de revision renversa le jugement de la Cour de première instance, décidant que par le transport qui lui avait été fait par Cartier, Huberdeau n'avait pas assumé personnellement de payer la balance du prix de vente de ces lots. Le transport conférait les droits à Huberdeau, mais celui-ci n'assumait pas les obligations.

"Considérant, dit la Cour, qu'un promettant-acheteur qui ne s'oblige pas de payer le prix de promesse de vente ne peut être plus tenu qu'un acheteur, tiers-détenteur, qui n'assume pas de payer les privilèges ou hypothèques sur l'immeuble acquis", l'action du demandeur doit être renvoyée et ce demandeur devra payer les frais de la Cour de première instance et de la Cour de revision.

UNE ORDINATION A LA NATIVITE

Dimanche prochain, à 10 heures 45, dans l'église de la Nativité de la Bienheureuse Vierge Marie, à Hochelaga, S. G. Mgr J.-S.-H. Brunault, évêque de Nicolet, présidera une ordination sacerdotale.

L'un des jeunes prêtres, M. l'abbé Georges Therrien, est un enfant de la paroisse de la Nativité et c'est pourquoi cette église a été choisie comme lieu de l'ordination. Tous les autres séminaristes qui seront ordonnés sont du diocèse de Montréal. Voici leurs noms:

Minoré: Jean-Baptiste Moreau. Sous-diacre: Georges Simkus. Diacre: Joseph Judes. Prêtres: Georges Therrien, Paul Arbour, Gérard Bissonnette, Siméon Charron, Gilles Gervais, Joseph Malette, Joseph Matte, Joseph Martin.

DES REFORMES POUR LA FRANCE

Paris, 27.— Le sénat a approuvé le projet de loi relatif à la réforme électorale et les voix se sont ainsi partagées: 129 contre 4. Ce projet de loi demande que l'élection des membres de la chambre des députés soit faite par départements au lieu d'être faite par arrondissements.

CINQ JEUNES APACHES ONT ETE SURPRIS

Les prévenus commettent toute une série de vols dans l'est de la ville.

ILS AGISSENT COMME DES VANDALES EN UN ENDROIT

Le détective Lemire, de la sûreté, vient de mettre la main sur une bande composée de cinq jeunes apaches dont l'âge varie de 14 à 15 ans, et qui ont fait de nombreuses déprédations dans le quartier Hochelaga.

Les vols qu'on leur reproche sont fort nombreux, mais jusqu'ici trois plaignants seulement se sont présentés.

Les inculpés traduits devant le juge Choquet, en Cour juvénile, se sont avoués coupables et ils recevront leur sentence le 9 du mois prochain.

Sur un des inculpés, le détective Lemire n'a pas trouvé moins de 32 clefs pouvant ouvrir un nombre indéterminé de portes, et les jeunes criminels n'ont pas manqué de s'en servir dans leurs excursions de pillage.

COMME DES VANDALES

Chez M. Henri Mongeau, 440, rue Jolliette, les voleurs fâchés de ne pas trouver d'argent, se sont vengés en brisant des meubles et en déchirant les toiles des tables, les serviettes, les vêtements, en un mot tout ce qui leur tombait sous la main.

Le 6 du mois courant, un soir, profitant du moment où Mme Bergeron qui demeure au No 437 de la rue Aylwin, prenait l'air frais sur la véranda en avant, les jeunes apaches s'introduisirent dans la maison par la porte de derrière et enlevèrent une montre et une chaîne d'or.

Ces bijoux ont été depuis retrouvés par les détectives. Ils avaient été vendus à un marchand de fruits ambulant.

M. Ed. Tremblay, 417 de la rue Aylwin, est une de leurs victimes. Les cambrioleurs se sont introduits chez lui pendant l'absence des membres de la famille, au moyen de fausses clefs, et ont fait main basse sur une somme de $4.50 après avoir bouleversé toute la maison.

L'on s'attend à ce que d'autres plaignants aillent déposer des plaintes contre les mêmes inculpés.

QUI SUCCEDERA AU COMMISSAIRE G. DESERRES?

Un journal du matin annonçait que dans le but de réaliser des économies, les membres de la commission administrative avaient décidé de ne pas nommer cette année de titulaire au poste de trésorier laissé vacant par le départ de M. Gaspard DeSerres. Interrogé à ce sujet, M. le notaire Décary, président de la commission, a déclaré que cette nouvelle était absolument sans fondement.

D'un autre côté une rumeur s'était accréditée à l'effet que si les commissaires ne nommaient pas avant le 1er juillet le remplaçant de M. DeSerres, le gouvernement provincial ferait lui-même cette nomination. Or la charte dit que si la vacance n'est pas comblée dans un délai de 30 jours après la démission de l'un des commissaires, le gouverneur en conseil "peut" nommer un remplaçant. Cette clause est donc facultative et non pas obligatoire.

Nous saurons d'ici le 1er juillet le nom du cinquième commissaire.

SALAIRE INSUFFISANT

Paris, 27.—Le comité de la fédération des employés du service postal prend des mesures pour obtenir l'augmentation des salaires avant le 20 juillet.

LES ARRETES MINISTERIELS DE 1914 A 1917

L'hon. M. Rowell déclare que le nombre des arrêtés-en-conseils mis en vigueur par le gouvernement unioniste en trois ans de guerre, s'élève à 23,333.

SEANCE DU MATIN AUX COMMUNES

(Dépêche spéciale à la PRESSE)

Ottawa, 27.—A la Chambre des députés, ce matin, le premier ministre fit adopter sans discussion une motion à l'effet d'envoyer un message au Sénat l'informant du refus de la Chambre d'accepter l'amendement autorisant le trafic interprovincial des boissons aussitôt après la signature de la paix, au lieu de douze mois plus tard. L'opinion légale du ministère de la Justice justifiant l'intervention du gouvernement dans cette question de trafic interprovincial a été déposée devant la Chambre.

L'hon. M .Meighen a soumis un projet de loi amendant le code criminel de façon à rendre plus clair et complet le chapitre concernant les cas de sédition, aussi les cas de refus de pourvoir aux besoins des familles, aussi limitant à 40 jours avant le terme des assises criminelles le délai pour un accusé qui désire avoir un procès sommaire. L'orateur ayant soumis pour première lecture le bill du sénat concernant le salaire des juges dont il a été question l'autre jour dans la presse, l'hon. M. Lemieux fait observer que ce bill, auquel il s'objecte, n'a pas de parrain. "Voilà trois sessions que cet orphelin vient mourrir à la Chambre basse, dit M. Lemieux et je demande son renvoi."

L'hon. M. Meighen dit qu'en qualité de ministre intérimaire de la justice, il aurait aussi des objections à faire à ce projet. Sur la suggestion du président de la Chambre, afin de ne pas blesser la susceptibilité des sénateurs, la mort du bill est remise à demain. Le député Sheard, de Toronto, interpelle le premier ministre au sujet d'une déclaration faite par M. W.-T.-R. Preston, à la convention libérale de Toronto, à l'effet que nombre de soldats canadiens reposent sur les champs de bataille des Flandres, simplement parce qu'ils ont voté pour le parti libéral aux dernières élections ; aussi que plusieurs soldats du service forestier canadien ont été menacés d'être envoyé dans les tranchées s'ils votaient pour Laurier. M. Preston termine son accusation déclarant qu'il est prêt à fournir des preuves. Sir Robert Borden répond que cette accusation est absurde et qu'elle ne renferme pas un seul mot de vérité.

L'hon. M. Murphy demande au gouvernement s'il est vrai que le marquis de Queensbury est à la tête un syndicat qui doit exploiter les puits de pétrole dans le district de la Rivière de la Paix. L'hon. M. Meighen répond dans la négative et ajoute qu'il ne connaît pas le marquis de Queensbury comme explorateur de pétrole. Le chef de l'Opposition désire savoir à quand le rapport de la commission industrielle promis pour le 15 juin courant, et sir Robert Borden répond qu'il n'a aucune information sur le sujet.

Sir Thomas White annonce qu'il soumettra demain les résolutions annoncées pour l'emprunt de cent millions de dollars. L'hon. M. Rowell déclare que de 1914 à 1917, 23,333 arrêtés-ministériels, dont 557 concernant la guerre, ont été passés par le gouvernement. L'hon. M. Calder soumet un projet de loi accordant $10,000 par année à chacune des provinces afin d'encourager l'enseignement technique.

CONVOCATION DE LIBERAUX A SAINT-LIN

Tous les électeurs libéraux des comtés unis l'Assomption-Montcalm sont invités à se réunir, mardi, le premier juillet prochain, à Saint-Lin, à deux heures de l'après-midi, pour choisir les trois délégués que devra envoyer ce comté pour participer à la grande convention libérale des 5, 6 et 7 août prochain, à Ottawa. A cette occasion, il y aura un grand ralliement libéral et des orateurs distingués du parti prendront la parole.

IL FAUT UN REGIME NOUVEAU EN IRLANDE

Dublin, 27. — Les membres de la hiérarchie catholique qui se sont réunis récemment sous la présidence du cardinal Logue, à Maynooth, ont adopté, d'une voix unanime, une résolution dénonçant le régime actuel et demandant l'établissement immédiat d'un gouvernement autonome en Irlande.

UNE OFFRE AVANTAGEUSE DE L'UNIVERSITE LAVAL DE QUEBEC

Elle est prête à ouvrir ses cours gratuitement aux diplômés des autres universités canadiennes, pendant un an, à condition qu'on lui rende le réciproque.

AU CONGRES MEDICAL

(Dépêche spéciale à la PRESSE)

Québec, 27.—L'Université Laval a décidé d'offrir ses cours de médecine gratuitement durant un an aux médecins diplômés des autres universités canadiennes. En échange, elle demandera à ces dernières d'accorder le même privilège aux médecins canadiens-français diplômés de Laval. Cette décision importante a été annoncée de la part de Mgr F. Pelletier, recteur de l'université Laval, par le Dr S. Grondin, président de l'Association médicale canadienne, au banquet du Congrès médical, hier soir, au Château Frontenac. Elle a été accueillie avec un enthousiasme délirant par les congressistes qui voient là un moyen pratique de favoriser la bonne entente en ce pays. Le Dr Grondin, dans son discours, a comparé les écoles médicales françaises et allemandes et dit que les Français se sont montrés supérieurs aux Allemands aussi bien dans la science médicale que dans la science de la guerre. L'hon. Jérémie Décarie, secrétaire de la province, a vanté l'héroïsme des médecins canadiens sur les champs de bataille de l'Europe. Parlant des lois d'hygiène, il a exprimé l'opinion que l'on devrait employer la persuasion plutôt que la coercition pour la prévention de la maladie. D'autres discours ont été prononcés par le Dr Arthur Vallée, le Dr A.-D. Blackader, et le Dr F.-W. Marlow.

UN CONVENTUM AU COLLEGE DE L'ASSOMPTION



LES ELEVES DU 64ème COURS, APRES QUINZE ANS D'ABSENCE, SONT REVENUS A LEUR ALMA MATER, LES 11 ET 12 JUIN.—Première rangée: M. Eugène Carle, le rév. Père Uhald Forest, O.P., M. le chanoine Victor Pauzé, supérieur, M. l'abbé Jos. Barrette, le rév. Père Henri Marsan, des Pères Blancs d'Afrique. 2me rangée: M. P.-A. Brisson, M. Jos. Dupuis, M. l'abbé Elizée Hébert, préfet des études, M. l'abbé Henri Lamarche, M. P. Lalonde, N.P., M. B. Laurier. Les autres membres du conventum sont: M. E. Normandeau, avocat; Dr A. Audet, Dr A. Rodier, M. H. Archambault, M. l'abbé Arthur Cadotte, Dr L. Rinfret, M. R.-O. Poitras, M. A. Lamoureux, N.P., M. G. Dorval, M. l'abbé A. Lamarche, procureur, M. R. Racette, M. A. Reed, M. A. Sarrazin, M. l'abbé H. Lachapelle, M. l'abbé Joseph Chevalier, directeur, M. l'abbé Wilfrid Fernet.

TARIF

DES ANNONCES CLASSEES DE

LA PRESSE

EN VIGUEUR LE 1er JUIN 1918.

CLASSE A.— Emplois demandés, Elèves demandés, Chambres à louer, Chambres et pension, Pension, Trouvé, 15 cts pour 20 mots ou moins et 1 centin extra par mot additionnel.

CLASSE B.— Dans cette classification sont compris toutes les annonces non énumérées dans la classe A.—Prix minimum 25 cts par insertion de 20 mots ou moins, chaque mot en sus, 1½ centin additionnel, excepté que l'argent accompagne la demande ; si entrée dans nos livres, 35 cts pour 20 mots ou moins et 2 cts pour chaque mot additionnel par insertion.

CLASSE C.— En-tête d'annonce, une ligne en caractères noirs gothiques, condensés 9 petits (24 lettres à la ligne) 50 cts. L'annonce elle-même à tant du mot, suivant le tarif de la classe B.

Prochain Mariage: 50 cts chaque insertion suivant la formule, 2 cts le mot additionnel.

Mariage: 50 cts chaque insertion suivant la formule, 2 cts le mot additionnel.

Naissance: 25 cts chaque insertion suivant la formule, Parrain et marraine, 25 cts additionnels.

Décès: 50 cts chaque insertion suivant la formule, 2 cts le mot additionnel.

Remerciements: 50 cts chaque insertion suivant la formule.

Messe de Requiem: 50 cts chaque insertion suivant la formule.

Service anniversaire: 50 cts chaque insertion suivant la formule.

Personnel: 50 cts tarif minimum pour 25 mots lignes et 2 cts pour chaque mot additionnel par insertion.

Toutes annonces de mariage, décès, naissance, etc., doivent être endossées de la signature et de l'adresse de la personne donnant l'annonce.

Les abréviations, signe de plaisir (&) et autres, comptent pour un mot.

Toute annonce est sujette à l'approbation du bureau principal.

Nous avons plus de 175 succursales distribuées dans Montréal et la banlieue, où vous pouvez laisser vos petites annonces ; nous avons aussi des représentants dans toutes les principales places de la campagne, qui se chargeront de nous faire parvenir vos commandes aux mêmes tarifs que ceux du bureau principal.

LA PRESSE.

EMPLOIS DEMANDES, HOMMES, ETC

BELGE peintre, tapissier, blanchisseur, imitateur, diplômé, spécialité bois et marbre, accepte ouvrage à l'heure ou au contrat. 485 St-André. Tél. Est 8246. 198-10

BELGE, peintre, tapissier, blanchisseur, raccommodage des murs, accepte ouvrage à l'heure ou au contrat. 1688 Marquette, St-Louis 3745. 199-20

BON boulanger demande emploi comme premier ou second dans une boulangerie de campagne. S'ad. 34 Ste-Anne, Paré, Ste-Scholastique, comté Deux-Montagnes. 199-2

BON CHAUFFEUR-mécanicien, expérimenté, licencié, demande position sur truck ou camion privé, 2 ans d'expérience. S'ad. 365 Plessis. 198-6

CHAUFFEUR mécanicien, licencié et d'expérience demande emploi, ira au dehors de la ville si désiré. S'ad. 329 St-André. 198-2

CHAUFFEUR mécanicien de retour du front, garçon, demande position sur truck ou voiture privée. Tél. Est 7612, 219 Dorchester Est. Louis C.

CHAUFFEUR-mécanicien, célibataire, 28 ans, 10 ans d'expérience, les deux langues, prudent, sobre et honnête, désire faire une changement pour une position à l'année. Ecrire Boîte 482 La Presse. 27,28,30

COMPTABLE parlant les deux langues désire position, pouvant fournir de très bonnes références. S'ad. Casier Postal No 27, Station C, Cité. 198-3

COUPLE assez âgé, respectable, demande emploi pour soin de maison privée ou bureau. l'homme travaillant en dehors. Adresse: 760 Demontigny Est.

COUPLE demande emploi comme concierge, homme pour chauffer les fournaises. Références 1ère classe. S'ad. 1 Emery. 199-2

CUISINIER français demande situation comme chef hôtel, restaurant ou club, ville ou campagne. S'ad. Cy. Ebastes, 242 Sanguinet, ville. 199-2

DEUX jeunes garçons, 15 et 18 ans, apprentis à la ferme, désirent travailler emploi à la ville ou à la campagne. S'ad. R.-L., 1764 ave Chateaubriand, Tél. St-Louis 6269. 198-3

ELECTRICIEN pour maintenance A.C. ou D.C. ou construction générale demande emploi. S'ad. A.-E. Harpes, Hull, Qué. 199-5

JEUNE HOMME diplômé français, anglais, connaissant sténographie, clavigraphie, demande emploi. S'ad. St-Louis 3745. 198-4

MENUISIERS, meuniers, rembourreurs. Nous faisons toutes réparations aux meubles, rembourrage sofas, chaises et menuiserie. Prix modéré. Balzer, Provencher, 534 Demontigny Est. Tél. Est 8089. 193-26

PEINTRE blanchisseur, tapisseur, murs réparés, ouvrage à l'heure ou au contrat. 2568 Esplanade. St-Louis 7478. 198-6

EMPLOIS DEMANDES, FEMMES, ETC.

FEMME de chambre d'expérience demande place dans un bon hôtel. S'ad. 27 Labelle. Tél. Est 4065, Mme Poite. 197-4

FILLE de couleur demande emploi à la journée ou à la semaine, dans restaurant, bonnes références. 499 Berri, près Cherrier. 199-2

JOLI tricot fait à la main, de tous genres, bien bon marché. 161 St-André.

MODISTE demande ouvrage chez elle, va à domicile. S'adresser 39 Emery. Téléphone Est 2735. 199-2

ON demande à tricoter des bas à la machine, aussi fera les réparations, avec votre laine si désiré. S'ad. 319 Delisle. 25,27,1,4,8,11

VOUS trouverez garde-malade d'expérience en bien recommandée en vous adressant à Mme Clapin, 328 St-André, Est 539.

VOUS trouverez femme de journée, 451 Hôtel de Ville. 199-2

LAVAGES DEMANDES

LAVAGES de famille, retournés humides, 90c la botte; séchés, $1.15; linge mi, repassé, $1.55. Exigeons liste de notre linge. Dominion Laundry, 298 Carrières. St-Louis3202. 176-28

ELEVES DEMANDES

ALEXANDRE DUMAS, professeur, brevet: médecine, pharmacie, etc. Latin, français, anglais, mathématiques, sciences, cours spéciaux pour écoliers en vacances. 59 Christophe-Colomb. 197-4

AU COLLEGE COMMERCIAL, ELIE. Cours spécial des vacances, jour et soir. Toutes les matières commerciales et classiques, enseignées individuellement par des experts. Aussi télégraphie et administration des gares, préparations aux examens. Inscrivez-vous dès maintenant, 1 Carré St-Louis. Tél. Est. 2539. 191-26

COURS par correspondance, français, anglais, mathématiques, sténographie, succès garanti, prix modéré. Pour renseignements s'ad. à l'Institut LaRoche, 195 Ste-Catherine Est, Montréal. 197-5

COURS strictement privés, français, anglais, latin, mathématique, sciences, soir et jour, soir, aux deux sexes. Prof. LaRoche, bachelier de l'Université Laval, 195 Ste-Catherine Est. Tél. bureau Est 7496. Rés. Est 359. 198-26

DAME anglaise parlant français parfaitement, enseigne anglais privément. Prononciation correcte, progrès rapides garantis. Quatorze ans d'expérience. Prix raisonnable. 123 St-Denis. 198-4

EASTERN BUSINESS COLLEGE, 182 St-Denis, brevets anglais, commerce, sténographie, télégraphie, jour et soir. Demeurez ici, vous recevrez strictement individuels. L. E. Godin, B.A., (principal), Est 2992. 136-206

LEÇONS de peinture, méthode rapide, cours de 3 mois, $25, $50. Spécialité: scènes de théâtre, église, tableaux et 70 valeurs. 1871 Berri. 198-2

MARTIN'S BUSINESS COLLEGE, sténographie française, anglaise, cent cinquante mots par minute en soixante jours. Cours commercial privé en trois mois. Tenue des livres en soixante jours. Travail de bureau, correspondance, arithmétique, conversation anglaise. Diplômes. Positions assurées. Meilleur marché qu'ailleurs. Strictement privé. 23 St-Denis. 198-4

STENOGRAPHIE, leçons privées de sténographie française et anglaise, dactylographie, ouvrage de bureau, succès garanti, position assurée, prix modéré. M. Renaud, sténographe officiel, 713 Champlain, près Sherbrooke. 195-26

HOMMES, GARÇONS DEMANDES

APPRENTIS barbiers demandés. Voulez-vous occuper une excellente position? Quelques semaines d'apprentissage suffisent. Position assurée, haut salaire payé, outils gratis, percentage tout en apprenant. S'ad. Moler's Barber College, 62 rue St-Laurent. 157-306

APPRENTI boucher demandé. S'ad. J. A. Dehien, 112 Avenue du Parc.

APPRENTI boulanger demandé, [illegible] d'expérience, pétrin mécanique, 153 De Courcelles. 196-5

APPRENTI barbier d'expérience demandé. 7 Villeneuve Est.

ASSISTANT coupeur demandé pour commande spéciale avec chance d'avancement. S'ad. immédiatement à M. E. Bonneau, 851 rue Ste-Catherine Est. 199-3

APPRENTI relieur demandé. S'ad. entre 6 et 7 heures à 1173 Parthenaie.

ASSISTANT coupeur demandé pour toutes sortes de robes. Bon salaire à la personne voulue. Emploi permanent à l'année. S'ad. à Quality Dress & Waist Co., Ltd., 321 Bleury, 10ième étage. 197-3

BARBIER demandé immédiatement, S'ad. 207 Craig Est.

BARBIER compétent demandé. Position permanente. Bon salaire. S'ad. 105 Demontigny.

BARBIER demandé, 1ère classe, pour samedi, bons gages. S'ad. L. Lavoie, 596 Ontario Est.

BARBIER demandé pour samedi p.m. et soir, apportez vos outils. 345 Montcalm.

BARBIER demandé pour journée de samedi seulement, bon salaire. 237 Maisonneuve, près Ste-Catherine.

BARBIER demandé. S'ad. 1442 St-Denis, coin Laurier.

BARBIER demandé pour samedi, aussi jeune homme 2 ans d'expérience. S'ad. 484 Rachel Est 934.

BARBIER d'au moins 5 ans, d'expérience demandé immédiatement, position permanente, bons gages. S'ad. 245 Cascades, St-Hyacinthe. 198-2

BARBIER de première classe demandé pour le samedi, bon salaire. S'adresser au coin des rues des Seigneurs et Payette.

BARBIER demandé, position permanente. S'ad. 182 Duluth Est.

BARBIER demandé, un bon pour la journée du samedi. Inutile de se présenter si l'on vient de l'école. $6 de 9 à 11 heures. 292 Ontario ouest.

BARBIER demandé. S'ad. 163 rue Peel, édifice Tooke, coin Ste-Catherine.

MECANICIEN tourneur de première classe désire place. 1123 Messier.

BLOQUEURS DE FOURRURE

Bloqueurs de fourrure expérimentés demandés. Emploi continu et bon salaire. S'ad. dernier étage, Holt, Renfrew & Co. Limited, 405 rue Ste-Catherine O. 196-6 F

BOITIERS. On demande opérateurs de machines à boîtes compétents et assidus. Martin Frères et Cie, Limitée, 206 St-Patrice. Montréal. 199-2

BON Barbier pour le samedi et un perruquier pour le dimanche. Tél. Est 7812.

BON aide-cuisinier demandé, bon salaire. 318 St-Laurent, en haut. 197-3

BONS de la Victoire entièrement payés ou non achetés à 100 centins dans la plastre, argent comptant. Gaston, 485 St-Denis. Tél. Est 5694. 199-2

BON barbier pour samedi, nous payons $4 la verge de l'heure, ouvrage permanent si désiré. 47 St-Antoine.

BON garçon demandé comme livreur pour épicerie, devra bien connaître Westmount. J. Greenberg, 4151 Ste-Catherine Ouest.

BONS DE LA VICTOIRE acquittés ou non achetés argent comptant de 9 a.m. à 9 p.m. E. Doyon, 138 St-Ferdinand, tél. Westmount 2124. 194-6

2 BONS meubliers demandés. S'ad. Corona Phonograph, 33 St-Paul Est. 199-2

BOUCHER demandé pour servir les après-midis et soir, marché Gadbois, 1858 Ste-Catherine Est.

BOUCHER de première classe, bon travailleur, bon salaire payé. S'ad. 53 Mt-Royal Est. 199-2

BOULANGER demandé. S'ad. 53 Boyer.

BOULANGER d'expérience demandé immédiatement. S'adresser à Emery Poirier, St-Jacques, Co. Montcalm. 199-2

BOULANGER demandé, comme second, position à l'année. Pâte à la machine. S'adresser à M. Arthur Barbeau, Lapraire, Tél. No 20, Lapraire. 199-2

BOULANGER demandé, pas d'ouvrage le dimanche, pâte à la machine. J. Gagnon, 267 rue Principale, ville St-Laurent. Tél. 117. 199-2

BOULANGERS demandés. S'ad. 1118 DeLaRabbe, St-Louis 1661. 199-2

CENT hommes demandés pour faire du bois à pulpe d'une longueur de 4 pieds de grueur sur nos limites. Nous payons de bons prix à la corde. S'adresser à Brown Corporation, St-Raymond, P.Q. 191-26

CHARRETIER et chauffeur d'automobile demandé pour charroyage de charbon, place permanente, bons gages. S'ad. General Cartage, 1109 Henri-Julien.

CHARRETIER d'expérience demandé pour conduire les carrosses doubles et simples, homme qui pourrait coucher au bureau et le faire sur le stand. S'ad. Jos. Lebeau, 488 Lafleur, angle des rues St-André et St-Timothée, près rue Ontario.

CHAUFFEURS-mécaniciens demandés. Suivez les cours jour et soir, licence garantie, position assurée. Cours privés pour chauffeurs. S'ad. Columbia, 438 Demontigny Est. Tél. Est 4344. 51-306

CHAUFFEURS. Hommes demandés pour apprendre chauffeurs-mécaniciens. Cours complet. Licence garantie, position ensuite. Ecole d'Automobiles de Détroit, 403 Bleury, coin Ontario. Up. 8155. 187-26

CHAUFFEURS. Apprenez à chauffer et réparer automobiles, meilleurs professeurs à Montréal, cours anglais et français pratique, sur chars modernes, Cole 8, Hudson Super, McLaughlin, Chalmer, Studebaker, National, etc. Licence garantie en 3 semaines, position assurée, cours jour et soir. Venez nous voir avant d'aller ailleurs. Nous sommes les seuls professeurs ayant enseigné sous le gouvernement, moyenne 50 chauffeurs mécaniciens gradués par mois, réparations générales. S'ad. W. Desrosiers, 223 Plessis. Est 7195. 177-26

CHAUFFEURS demandés pour apprendre à conduire et réparer les autos, cours jour et soir, licence garantie en peu de temps. Ecole Automobile Delorimier, 1141 Papineau. St-Louis 8879. 138-6

COLLECTEUR-solliciteur demandé pour bureau de collection, position permanente pour homme compétent, expérience S'ad. P. M. Beaudoin, 72 Notre-Dame E.

COMMIS pharmacien d'expérience demandé. S'ad. 3250 St-Hubert, St-Louis 5150. 198-3

COMMIS de douane. On demande un commis expérimenté. Doit avoir une compétence d'expérience des affaires de douane. Spécifier état de service et salaire désiré. Références exigées. Ecrire Casier 191 La Presse. 199-2

COMMIS-voyageur demandé, connaissant bien la chaussure, et ayant une bonne connection dans les Cantons de l'Est, P. Q., dans la Beauce et sur l'Intercolonial. Devra fournir des références. Bon salaire ou commission sera payée. Il ne sera pas fait de réponse aux applications non qualifiées. Ecrire boîte 307 La Presse. 198-6

CONFISEUR d'expérience demandé spécialement cuiseur. Bon salaire payé à l'homme compétent. Pour information s'ad. Produits "B.O.", 2 Decourcelles, Québec. 192-8

CONFISEURS DEMANDES

Confiseurs pour tous nos départements, aussi des aides. The Montreal Biscuit Co., 230 de Courcelles, St-Henri. 197-4 F

CONTREMAITRE

pour aller à Toronto, Italien pour prendre charge d'une boutique de confection d'habits ouverte. Devra être capable, dire s'il peut prendre 4 à 6 couturiers italiens. Ecrire boîte 1777, succursale La Presse, 268 Ste-Catherine ouest. 198-3 F

CONTREMAITRE DE CARRIERE

On demande un contremaître pour Ontario. Devra avoir des références de première classe et être capable d'amener avec lui une petite équipe d'hommes. S'adresser à chambre 903, 276 Notre-Dame E. Tél. Est 4151, St-Louis 4511. 199-2

CHARRETIER d'expérience demandé pour conduire les carrosses doubles et simples, homme qui pourrait coucher au bureau et le faire sur le stand. S'ad. Jos. Lebeau, 488 Lafleur, angle des rues St-André et St-Timothée, près rue Ontario.

CHAUFFEURS-mécaniciens demandés. Suivez les cours jour et soir, licence garantie, position assurée. Cours privés pour chauffeurs. S'ad. Columbia, 438 Demontigny Est. Tél. Est 4344. 51-306

CHAUFFEURS. Hommes demandés pour apprendre chauffeurs-mécaniciens. Cours complet. Licence garantie, position ensuite. Ecole d'Automobiles de Détroit, 403 Bleury, coin Ontario. Up. 8155. 187-26

CHAUFFEURS. Apprenez à chauffer et réparer automobiles, meilleurs professeurs à Montréal, cours anglais et français pratique, sur chars modernes, Cole 8, Hudson Super, McLaughlin, Chalmer, Studebaker, National, etc. Licence garantie en 3 semaines, position assurée, cours jour et soir. Venez nous voir avant d'aller ailleurs. Nous sommes les seuls professeurs ayant enseigné sous le gouvernement, moyenne 50 chauffeurs mécaniciens gradués par mois, réparations générales. S'ad. W. Desrosiers, 223 Plessis. Est 7195. 177-26

CHAUFFEURS demandés pour apprendre à conduire et réparer les autos, cours jour et soir, licence garantie en peu de temps. Ecole Automobile Delorimier, 1141 Papineau. St-Louis 8879. 138-6

COLLECTEUR-solliciteur demandé pour bureau de collection, position permanente pour homme compétent, expérience S'ad. P. M. Beaudoin, 72 Notre-Dame E.

COMMIS pharmacien d'expérience demandé. S'ad. 3250 St-Hubert, St-Louis 5150. 198-3

COMMIS de douane. On demande un commis expérimenté. Doit avoir une compétence d'expérience des affaires de douane. Spécifier état de service et salaire désiré. Références exigées. Ecrire Casier 191 La Presse. 199-2

COMMIS-voyageur demandé, connaissant bien la chaussure, et ayant une bonne connection dans les Cantons de l'Est, P. Q., dans la Beauce et sur l'Intercolonial. Devra fournir des références. Bon salaire ou commission sera payée. Il ne sera pas fait de réponse aux applications non qualifiées. Ecrire boîte 307 La Presse. 198-6

CONFISEUR d'expérience demandé spécialement cuiseur. Bon salaire payé à l'homme compétent. Pour information s'ad. Produits "B.O.", 2 Decourcelles, Québec. 192-8

CONFISEURS DEMANDES

Confiseurs pour tous nos départements, aussi des aides. The Montreal Biscuit Co., 230 de Courcelles, St-Henri. 197-4 F

CONTREMAITRE

pour aller à Toronto, Italien pour prendre charge d'une boutique de confection d'habits ouverte. Devra être capable, dire s'il peut prendre 4 à 6 couturiers italiens. Ecrire boîte 1777, succursale La Presse, 268 Ste-Catherine ouest. 198-3 F

CONTREMAITRE DE CARRIERE

On demande un contremaître pour Ontario. Devra avoir des références de première classe et être capable d'amener avec lui une petite équipe d'hommes. S'adresser à chambre 903, 276 Notre-Dame E. Tél. Est 4151, St-Louis 4511. 199-2

COUPEUR de marbre de première classe demandé, salaire élevé, emploi continu. S'ad. à B.-J. Baittle, 1 Dorchester O. 197-3

COUPEUR d'expérience demandé pour les peaux de loup et de renard, aussi un coupeur pour ouvrage général. S'adresser à James Coristine & Co. Limited, 371 rue St-Paul Ouest. 198-6

COUPEURS de parties extérieures de la chaussure demandés, augmentation des prix en vigueur le 1er juillet. Pour plus amples informations, s'adresser à Geo. A. Slater Limited, avenue Bennett et Ontario, Maisonneuve. 198-3

COUPEUR de blouses demandé comme dessinateur, bon salaire, ouvrage permanent. Bachelor Mfg. Co., 714 Mt-Royal Est.

COUPEUR demandé pour commande spéciale. S'ad. immédiatement à M. S. Bonneau. English & Scotch Woollen Co., 851 rue Ste-Catherine Est. 199-3

COUPEURS d'habits et de complets expérimentés demandés. S'ad. A. Sommer & Co. Ltd, 37 rue Mayor. 198-2

COUPLE marié demandé pour bureau de médecin, 223 Sherbrooke ouest, appt 4, entre 7 et 9 p.m. 198-3

HOMMES, GARÇONS DEMANDES

COUPEURS

Coupeurs d'expérience demandés pour vêtements d'hommes et de garçonnets. The E. Eaton Co. Ltd., 282 Ste-Catherine Ouest, 5ème étage. 199-2 F

COUPEURS DE FOURRURE

Bons coupeurs de fourrure demandés. Emploi continu et bon salaire. S'ad. dernier étage, Holt, Renfrew & Co. Limited, 405 rue Ste-Catherine ouest. 196-6 F

COUPLE sans enfant demandé pour le ménage. Pension, logement fournis, références exigées. S'ad. au procureur du Collège Bigaud, Qué. 198-2

COUTURIER demandé un bon. S'ad. 440 Ontario E. Est 2815. 199-2

COUTURIER et couturière demandés dans habits de pratiques. 1885 Ste-Catherine Est, Tél. Las. 1768. 199-2

COUTURIER demandé et une couturière dans les réparages. S'ad. O. Gratton, 11 Fairmont Ouest. 199-2

CUISINIER demandé. S'ad. 3 Windsor.

DESSINATEUR et artiste d'esquisse,un familier dans la bijouterie. S'adresser à Caron Frères, 233 rue Bleury, Ville. 197-3

DEUX drilleurs pour drills à vapeur, à la journée ou à la job, dans une carrière pour pierre concassée. S'ad. Lévi Paquette, Cap St-Martin, Qué. Tél. St-Louis 4511. 199-2

FAISEURS DE DOUBLURES

Opérateurs comme faiseurs de doublures demandés immédiatement. Gros salaire et travail continu. Fashion-Craft, 566 St-Laurent. 198-3F

FAISEUR de fondants à la crème et de gomme A.B. de premier ordre demandé. Ecrire, spécifiant salaire, à Abbott Grant & Co., Ltd., Brockville. 197-6

FAISEURS de chaussures légères d'expérience demandés. S'ad. à The Columbus Rubber Company of Montreal Limited. 199-2

FAISEURS DE POCHES

Opérateurs comme faiseurs de poches sur les habits d'hommes (coats) demandés immédiatement. Gros salaire et travail assidu. Fashion-Craft, 566 St-Laurent. 198-3F

FAITES de l'argent à la maison. Vous pouvez gagner de $1 à $2 l'heure durant vos heures libres, écrivant cartes d'étalage, rapide et facile à comprendre. Aucune démonstration. Envoyez enseignons comment en français et vendons votre travail. Ecrire aujourd'hui pour avoir renseignements complets à American Show Card School, 233 édifice Ryrie, angle Yonge et Shuter, Toronto, Canada.

FERBLANTIER de boutique qui peut faire du plombage. Position permanente pour un bon homme. S'ad. à A. Brazeau, Boîte 262, Timmins, Ont. 199-2

FINISSEURS DE FOURRURE

Bons finisseurs de fourrure demandés. Emploi continu et bon salaire. S'ad. dernier étage, Holt, Renfrew & Co. Limited, 405 rue Ste-Catherine ouest. 196-6 F

FINISSEURS de fourrures de premier ordre demandés. S'ad. à John Henderson & Co., 517 Ste-Catherine ouest. 197-26

FINISSEUR de fourrure sachant coudre au moulin à fourrure, emploi permanent. S'ad. 16 Robin, ou 484 Dorchester Est. 198-2

FINISSEURS de fonds demandés. S'ad. Charbonneau et Deguise, 626 Craig Est. 198-2

FITTEUR

pour travail dans les vestes demandé immédiatement. Gros salaire et travail assidu. Fashion-Craft, 566 St-Laurent. 199-3 F

FORGERON pour ferrer les chevaux, bon salaire. S'adresser par lettre ou personnellement, A.-R. Larose, Cowansville, P.Q. 199-4

FORGERON ferreur de chevaux demandé. Philibert Choquet, Varennes, au village, en face du Grand Pointe-aux-Trembles ou le train de Sorel.

GARÇON de bureau (messager), parlant les deux langues, demandé au bureau de G. A. Marsan, avocat, 20 rue St-Jacques.

GARÇON intelligent demandé pour commencer dans entrepôt de chaussures, les deux langues exigées, référence mentionnant âge, emploi précédent et références à Boîte 566 La Presse. 199-2

GARÇON de bureau demandé, parlant les deux langues. S'ad. chambre 805, Edifice Guarantee, 285 Côte du Beaver Hall. 199-2

GARÇON de bureau demandé, connaissant les deux langues pour ouvrage général dans un bureau. S'adresser à la Brasserie Frontenac Ltd, ave Casgrain, Mile-End.

GARÇON d'expérience demandé, pour clavigraphie et sténographie, références exigées. Faire application à Agence Postal, No 597. 199-2

GARÇON demandé, sachant traire les vaches et pouvant aider sur la ferme. S'ad. Romuald Deguire, Côte Vertu, St-Laurent. 199-2

GARÇONS (2) demandés de 15 à 16 ans, sachant traire les vaches. S'ad. M. Lebrun, 2314, Montée St-Michel. 199-2

GARÇON de 15 ou 16 ans, comprenant l'anglais, demandé pour ouvrage de bureau. S'ad. après 11 heures du matin, 1 Carré St-Louis.

GARÇON pour faire les messages, les 2 langues préférées. S'ad. 782 Ste-Catherine Est.

GARÇON demandé de 16 à 17 ans, sachant traire les vaches, nourri et logé dans la maison. S'ad. 2415 boul. Rosemont. 198-2

GARNISSEURS

demandés de vêtements d'hommes. The T. Eaton Co Ltd, 282 rue Ste-Catherine ouest, 5ème étage. 197-3F

GARNISSEURS et aides-garnisseurs. Des hommes d'expérience seulement doivent se présenter. Ford Motor Co., 119 ave Laurier Est. 192-26

"HOIST RUNNER" demandé.—On demande immédiatement un "hoist runner" pour les mois d'été. Mentionner âge, salaire. S'ad. Standard Lime Co. Ltd, Joliette, P.Q.

HOMME demandé pour coudre à la main pour ouvrage dans le cuir. S'ad. à Chambre 802, 45 St-Alexandre. 198-3

HOMME demandé de un ou 2 ans d'expérience dans les bonbons. S'ad. 430 Marie-Anne ouest.

HOMME adroit demandé, emploi dans menuiserie, peinture, soigner ou conduire les chevaux, parlant les 2 langues et sobre. 175 Agnès, St-Henri.

HOMMES d'expérience demandés pour machine à mortoise, pour manufacture de portes et châssis. S'ad. Travesy Ltée, 880 ave de l'Epée. 199-2

HOMMES demandés au département du stock. S'ad. Charbonneau et Deguise, 626 Craig EEst. 198-2

HOMME demandé pour travailler sur la terre, références exigées. S'ad. 44A Saint-Martin. 198-2

HOMMES. Trois bons hommes forts demandés pour un entrepôt, bon salaire et ouvrage permanent. S'adresser à Martin & Stewart, 179 rue Duke. 199-2

HOMME d'écurie sachant laver les voitures plus haut salaire payé. 348 Dorchester ouest, Main 8168.

HOMMES de banc d'expérience demandés. S'ad. Travesy Ltée, 880 ave de l'Epée, Outremont. 198-6

HOMME demandé avec petit capital pour apprendre un commerce payant bien et rapportant de gros profits S'ad. personnellement à Prof. Fortier, 492 St-Denis. 199-2

HOMME à l'année demandé, capable de travailler sur la terre, sachant traire les vaches, avec références, convenable. S'adresser à Antoine Dubois, Ste-Thérèse de Blainville.

100 HOMMES et garçons demandés tous les jours pour cheveux et barbe faits gratuitement au Collège des Barbiers, 62 rue St-Laurent. 175-26

IMPRIMERIE MODELE, 195 Dorchester Est. Opérateur pour machine Intertype demandé, bon salaire. 183-26

JEUNES ECOLIERS EN VACANCES

Nous demandons 15 jeunes garçons de 14 à 15 ans pendant les mois de vacances pour secouer les draps, nappes, serviettes, taies d'oreillers, etc. S'adresser au surintendant, Toilet Laundry, 425 Richmond. 196-6 F

JEUNE GARÇON désirant apprendre commerce demandé pour magasin général à Châteauguay. Salaire $15.00 par mois avec pension. S'ad. immédiatement au bureau de Poste, Boîte 51. 199-2

JEUNE homme demandé, connaissant comptabilité et ouvrage général de bureau. J.-P.-Abel Fortier et Cie, No 379 ave Desjardins, Maisonneuve. 198-2

JEUNE homme demandé pour livraison de pain, références exigées. S'ad 2540 St-Hubert. 199-2

JEUNE homme demandé, sachant traire les vaches et pouvant aider au jardinage, sera pensionné. S'ad. A. Amour, St-Elzéar de Laval ou 2173 St-Denis.

JEUNE homme demandé comme assistant comptable, connaissant la clavigraphie, doit parler les deux langues, écrire mentionnant âge, références et salaire demandé, à boîte 570 la Presse. 199-2

JOURNALIERS demandés. S'ad. M. Monard, coin ave Décarie et Saranac, N.-D. de Grâce.

JEUNE homme demandé avec petit capital pour apprendre commerce payant bien, rapportant de gros profits. S'ad. personnellement à Prof. Fortier, 492 St-Denis. 199-2

JOURNALIERS demandés pour égouts, 50c l'heure. Alphonse Laplante, contracteur, 129 Murray, ou après 7 hres p.m. 1032 Ste-Catherine Est. 199-2

JOURNALIERS. 100 journaliers demandés pour travaux aux voies de chemin de fer dans Ontario. Equipe supplémentaire $3.50 par jour, contremaître $4.10 par jour, devra avoir une équipe. Wagons de pension gratuit. Ouvrage permanent. Salaire payé deux fois par mois. Transport gratuit. S'adresser immédiatement à A. Cordasco, 501 rue St-Jacques. 199-2

LE GOUVERNEMENT canadien a besoin d'hommes, gros salaire, liste de positions gratuite. Ecrire immédiatement en anglais. Franklin Institute, Dept 6 H, Rochester, N.Y. 192-1,M,v,s.

MANOEUVRES à briques demandés sur rue Marcil, Notre-Dame de Grâce, près ligne du Pacifique, en bas Sherbrooke.

MECANICIEN dentiste demandé. 520 St-Laurent, appt 201.

MECANICIEN expérimenté demandé pour machine à coudre les gants, emploi continu. S'ad. à Hudson Bay Knitting Co., 294 Lagauchetière. 195-5

MECANICIENS pour automobiles demandés. Les hommes expérimentés seuls devront se présenter Morrow Moteur Service Ltd, 4278 rue Ste-Catherine, Westmount. 198-3

MECANICIENS DEMANDES

Pour réparage dans les automobiles. Hommes d'expérience seulement seront considérés. S'adresser chez Ledoux, Jennings Limited, 93 Osborne. 196-5F

MEDECIN—Demandé dans un village, le plus riche des cantons de l'est, pouvant acheter clientèle établie, grande chance pour un médecin, (parlant l'anglais et le français) de se faire un bel avenir; aussi un pharmacien, un dentiste. Ecrire à boîte 1293, la "Presse", Montréal. 198-3

MEDECIN demandé. On demande un bon médecin à Saint-Pie; sera bien encouragé, bureau gratis, très belle place. S'adresser à Henri Hébert, St-Pie, Qué. 195-3

4 MENUISIERS, un contremaître pour travailler dans manufacture de portes et châssis. 2264 St-Hubert. 199-2

MINEURS et "muckers" demandés pour mine de fer dans l'état de New-York, 40c et 50c de l'heure, les meilleures conditions, passage payé, 77 Boul. St-Laurent.

MONTEUR de chaussures demandé, pour les souliers de toile. S'ad. 3352 St-Hubert, St-Ls 7339. 199-2

MONTEUR de bagues, bijoutier demandé. S'ad. J.-E. Darveau, 116 St-François, Québec.

On demande un bon presseur, bon salaire, position permanente. S'adresser au Fashion-Craft, 229 rue St-Jacques. 198-3

ON DEMANDE des boureurs. Ed. Fournier, 80 Clarke, Main 2786. 199-2

ON DEMANDE des faiseurs de matelas. Ed. Fournier, 80 Clarke. Main 2786. 199-2

ON demande des hommes de première force pour travailler dans la carrosserie de voitures et d'automobiles. S'ad. chez Ledoux, Jennings Limited, 93 Osborne. 196-5

OPERATEURS, FAUFILEURS

demandés immédiatement pour travail dans les habits d'hommes (coats et vestes). Très bon salaire et travail continu. Fashion-Craft, 566 St-Laurent. 197-3F

PATISSIER demandé, salaire $16 à $17, à la pâtisserie Bruxelloise, 153 Ste-Catherine ouest. 198-2

PATISSIER demandé, bon salaire pour un homme compétent. S'ad. à M. J. H. Salvail, Sorel, Boîte 327. 194-7

PEINTRE de voitures et d'autos demandés, les plus hauts gages seront payés. S'ad. 1 rue Montpetit, 800 rue Albert. Viet. 1483.

PEINTRES de voitures et d'autos demandés. S'ad. 63 Mt-Royal E., après 6 h. 61 Mt-Royal E., St-Louis 549. 197-4

PEINTRES - blanchisseurs demandés, pour commission scolaire, division ouest. S'ad. 22 Dufresne.

PHOTOGRAPHE d'expérience demandé, bon salaire pour personne compétente, position permanente. S'ad. entre 5 et 7 hrs le soir, 202 St-Laurent. 199-2

PLOMBIER demandé, 92 Inspecteurs. 7 à 8 heures soir.

PLOMBIERS demandés immédiatement. S'adresser chez Martin J. Guigley, 4228 Ste-Catherine ouest.

PLOMBEURS demandés, des bons S'ad. 39 Joliette, soir 299 Joliette. 198-2

POLISSEUR de pianos d'expérience pour le vernis et polir des gramophones, travail permanent. En arrière de 791 Dorion. 198-2

POLISSEUR d'expérience demandé pour prendre la direction d'un atelier de finissage où l'on s'occupe de meubles et de boiseries d'intérieur. On paie le salaire le plus élevé. G.-H. Randall Co. Ltd, 1328 avenue de l'Hôtel de Ville. 199-3

PRESSEUR dans les coutures demandé, S'ad. à M. Lobel, 415 Ste-Catherine E.

PRESSEURS DE COUTURES

demandés immédiatement pour travail dans les habits d'hommes (coats et vestes). Très bon salaire et travail continu. Fashion-Craft, 566 St-Laurent. 197-3F

PUNCHER sur la machine demandé, avec expérience dans la chaussure. S'ad. St. Henri Shoe Co., 1581 Notre-Dame ouest. Tél. Westmount 5999. 199-2

REMBOURREURS demandés, s'ad. Ford Motor Co., 119 ave Laurier Est. 192-26

REPRESENTANTS demandés pour la vente d'une nouvelle trousse à outils d'un intérêt insignifiant. Nécessaire à tout, utile pour chaque ménage n'importe quel travail, gros profit. Ecrire à 45 Palm, St-Henri, International Sales Co. 16,18,21,24,26,27

SOLLICITEURS sérieux demandés pour la campagne. Inutile de se présenter sans compétence voulue. Bons appointements. Bonne rémunération. S'ad. à chambre 22, 99 St-Jacques.

TAILLEURS de vêtements expérimentés demandés. S'ad. immédiatement aux Tip Top Tailors, 429 Ste-Catherine Ouest. 197-3

TAILLEURS de cuir demandés, ouvrage permanent, les plus hauts gages payés. S'ad. le jour à Star Shoe Co. Ltd., le soir entre 7 et 8 hres à 575 Garnier, ou à 631 Cartier. 198-2

TAILLEURS, apprentis tailleurs de culottes demandés. S'ad. James Aird & Cie, 12 et 17 rue St-Gabriel.

TAILLEUR d'expérience demandé pour réparage dans les habits d'hommes, bons gages, ouvrage permanent. S'ad. H. Vineberg and Co., Ltd., 1202 Blvd St-Laurent, 3ième étage. 199-3

TAILLEURS COUTURIERS

demandés immédiatement pour travail dans les habits d'hommes (coats et vestes). Très bon salaire et travail continu. Fashion-Craft, 566 St-Laurent. 197-3F

TAILLEUR de pratique demandé pour apprendre le commerce du gros. Nous vous montrerons le système. S'ad. immédiatement à M. S. Bonneau, English & Scotch Woollen Co., 851 rue Ste-Catherine Est.

TAILLEURS A LA MACHINE

Les tailleurs voulant de l'ouvrage toute l'année durant trouveront de l'emploi dans les ateliers Semi-modèle où ils pourront devenir experts dans la fabrication d'une certaine partie des habits dans un laps de temps court; bon salaire payé à des tailleurs habiles; les gens d'en dehors de la ville peuvent écrire à Ned Putnam, ou venir le voir à 472 rue Guy, un bloc à l'ouest de la rue Ste-Catherine. 20,21,23,27,28 F

TISSEUR de sommier demandé, bon salaire, emploi continu. St-Louis Upholstering, rue Côté. 198-2

TONNELIERS—TONNELIERS

On demande immédiatement plusieurs tonneliers

FEMMES, FILLES DEMANDEES

ON DEMANDE une laveuse de vaisselle, bon salaire. S'adresser à La Pâtisserie Française, 176 St-Denis.

PRESSEUSES et aides-presseuses demandées pour manteaux et costumes de dames. S'ad. à Lazare & Narek, 302 Mountain. 197-3

PRESSEUSES

Presseuses de blouses de dames expérimentées demandées immédiatement, le plus haut salaire payé et emploi continu des filles expérimentées. Henry McMullen & Co., 3ième étage, édifice Jacobs, 242 Ste-Catherine Ouest. 196-6 F

REPASSEUSES

Repasseuses et plieuses de draps, nappes, serviettes, taies d'oreillers, etc., demandées immédiatement. S'adresser au Surintendant, Toilet Laundry, 425 Richmond. 196-6F

REPASSEUSES de linge fin pour dames et enfants, les plus hauts salaires payés. Crown Laundry, 4229 Ste-Catherine O.

REPASSEUSES de linge de fantaisie demandées, repasseuses sur machine, marqueuses et assortisseuses, aussi pour la salle du repassage à la machine. S'ad. Marine Laundry, 146 St-Urbain. 199-2

REPASSEUSES

Repasseuses en tout genre demandées immédiatement. Salaires, 8, 10, 12 et 14 piastres par semaine, selon capacité. S'ad. au Surintendant, Toilet Laundry, 425 Richmond. 196-6F

ROULEUSES ET BUNCHEUSES

demandées immédiatement sur machine à succion pour cigares; plus hauts gages payés. S'ad. Trempe, chez Bourget et Guy, 41 Craig Est. 199-2 F

ROULEUSES ET BUNCHEUSES

Rouleuse et buncheuses de cigares demandées, avec ou sans expérience. S'ad. chez L. O. Grothé Ltée, 556 Blvd St-Laurent. 196-6F

SAUCEUSES de chocolats demandées, $14.00 par semaine à des filles expérimentées. 100 Ste-Catherine ouest. 198-2

SAUCEUSES de chocolats demandées. Emploi permanent et le meilleur salaire payé. S'ad. chez Baines Limited, 344, avenue Delorimier. 197-6

STENOGRAPHE connaissant les deux langues demandée par maison de gros. S'adresser mentionnant âge, références et salaire demandé à casier 257 La Presse. 21,24,25,26,27,28

STENOGRAPHE pour bureau d'assurance, sachant les deux langues, et ayant une connaissance générale d'ouvrage de bureau. Ecrire Casier 503 "Presse".

STENOGRAPHE

On demande immédiatement une sténographe pouvant parler le français, connaissance de la sténographie française non essentielle, dans un bureau de placement. Belle chance pour une fille ambitieuse. Ecrire donnant expérience, qualifications et salaire requis, à Northern Aluminum Co. Limited, Shawinigan Falls, P.Q. 196-26F

STENOGRAPHE

Goodwin Ltd demande une sténographe expérimentée. S'ad. 444 Université. 199-2 F

Sténographe et Clavigraphiste

d'expérience dans la correspondance commerciale. Exigeons connaissance parfaite de l'anglais et du français, rapide et ponctuelle au travail, salaire $18.00 à $20.00 par semaine, pour personne compétente. Si vous n'avez pas les qualifications requises s.v.p. ne pas faire application. Ecrire la Presse, boîte 395. 197-3F

TAQUEUSE

On demande une taqueuse de talons d'expérience. S'ad. La Duchesse Shoe, 92 Beaudry. 197-3 F

TRAVAIL de paix à prix de guerre garanti pour trois ans. Tricotez pour nous chaussettes en grande demande sur rapide, simple Auto-Tricoteuse. Détails contre 2 timbres pour affranchir. La Auto Knitter Co., Dépt. 6 C, 607 College St., Toronto. 20,23,25,27,30

TRIEUSES ou assortisseuses de chiffons expérimentées demandées. Des ouvrières expérimentées seulement. Aucune autre ne devra se présenter. Les meilleurs salaires. S'ad. 91-95 rue Plessis. 198-3

VENDEUSES

Vendeuses de nouveautés expérimentées demandées, position permanente à des personnes compétentes, parlant les deux langues préférées. S'ad. à M. Burns, The Hamilton Co., Ste-Catherine ouest. 198-3 F

VENDEUSES expérimentées, de préférence parlant les deux langues, demandées pour rayons des gants, des bas et des blouses. Paquette & Grenier, Limitée, 477 Ste-Catherine O. 24,25,27,28

VENDEUSES expérimentées demandées pour magasin de nouveautés, parlant les deux langues de préférence. S'ad. Rogers & Co., ave du Parc et Fairmount. 198-3

VERIFICATRICES et assortisseuses avec expérience demandées pour ouvrage de famille. S'adresser à la Sunshine Laundry, 28 Vallée, en partant de la rue St-Georges, plus bas que Ste-Catherine.

SERVANTES DEMANDEES

BONNE servante générale demandée pour aider aux travaux d'un petit ménage et avoir soin de 2 enfants ou une femme âgée, 1225 Ave Green, Westmount.

ON demande une bonne servante de 25 à 35 ans, pour prendre soin d'une malade, bons gages. S'adresser 964 Mentana. 197-3

ON demande une bonne sachant coudre pour aller à la campagne, avoir soin de 2 petites filles de 4, 7 et 8 ans. Inutile de se présenter sans références. 871 Dorchester O. Tél. Up. 6437. 199-2

SERVANTE demandée pour 194 rue St-Hubert. 197-4

SERVANTE demandée, fille ou femme, pour famille privée ayant bébé, pas de lavages, bon salaire, bon chez-soi. S'ad. 602 de St-Valier, coin Bellechasse. 199-2

SERVANTE générale demandée, pas de gros lavage, bon chez soi, bon salaire. S'ad. 2205A St-Denis. St-Louis 5581.

SERVANTE générale demandée, pas de lavage, bons gages. S'ad. 911 St-Hubert. 199-3

SERVANTE générale demandée, sachant faire un peu de cuisine, pas lavage ni repassage, salaire 25 par mois. Adresser 252 Ste-Catherine Est. 199-2

SERVANTE. Jeune fille demandée pour aider aux travaux légers du ménage, pourra coucher chez elle. 910 St-Hubert. Est 1655.

SERVANTE générale, ménage fait à neuf, devra coucher chez elle, avec références. 172 Parc Lafontaine.

SERVANTE générale demandée pour petite famille, bon salaire, 226 Villeneuve ouest, appt 7. St-Louis 9923. 199-2

SERVANTE, jeune fille pour aider au ménage, bon chez soi, place permanente. S'ad. 221 Champlain.

SERVANTE générale sachant faire les chambres et la cuisine, personne dans les 30 ans préférée. $25 par mois, aussi modiste demandée. Mme Laliberté, 131 St-Antoine, coin Windsor.

SERVANTE demandée pour la ville. 24 St-Denis.

SERVANTE générale demandée sachant faire la cuisine pour 3 adultes, pas de blanchissage. 332 ave Redfern, Westmount. Tél. West. 8125.

SERVANTE pour aider au ménage, orpheline préférée, références exigées. S'ad. après 7 heures, 240 Visitation. Tél. Est 4404. 198-3

SERVANTE demandée, pour aider au ménage, en général. S'ad. 1366a St-Hubert. 198-3

SERVANTE demandée pour une petite famille, pas de lavage, libre de coucher chez elle, 496 St-Denis Est 5660.

SERVANTE générale demandée pour passer l'été à la ville. S'ad. 394 Sherbrooke Est. 198-2

SERVANTE générale demandée, bon chez soi, bons gages, références requises. S'ad. 762 Sherbrooke Est. 198-3

SERVANTE demandée pour petite famille, bon salaire. S'ad. immédiatement, 430 Seigneurs. 197-3

SERVANTE générale demandée pour famille de 3, pas de cuisine, bon salaire, 1845 Mance, près Laurier. 199-2

SERVANTE pour aider aux soins du ménage, pouvant coucher chez elle tous les soirs. 624 DeMontigny Est, 2ième étage. 199-2

SERVANTE générale demandée pour famille de deux personnes, sachant faire la cuisine. Bon chez soi. Une personne assez âgée préférée. Références exigées. S'adresser 337 St-Denis. 199-2

SERVANTE demandée pour ouvrage général, à Chambly Canton, dans une famille anglaise. Seing personnel. Bons gages payés. S'adresser à M. Brock Willett, chambre 10, Palais de Justice, Montréal, Qué.

SERVANTE demandée pour aider aux soins du ménage, pas de lavage ni de repassage. Sachant faire un peu la cuisine, bon salaire à personne recommandée. S'ad. 1102 Marie-Anne Est près Delorimier. 194-6

CHAMBRES A LOUER

AMHERST, 183a. Chambre à louer, simple et double, électricité, bain, téléphone, pension si désirée, bon chez soi. 199-2

AMHERST, 223, près Ste-Catherine, belle grande chambre sur devant, très bien meublée, garde-robe, bain, lavabo, toutes commodités, désire famille respectable. 199-2

AVE LAURIER Ouest 265, chambre meublée ou non, téléphone. Rock. 3505.

AVE DELORIMIER, 287. Chambre, eau chaude, lumière électrique, téléphone. Messieurs seulement. S'ad. entre 7 et 9 p.m. 198-3

AVE VERCHERES 17, près Ste-Catherine et Clarke. Jolies chambres, bien centrales et bien meublées, bien éclairées, très confortables, monsieur préféré, possession immédiate. 198-2

BEAUDRY 316B, près Ste-Catherine. Jolie chambre bien propre, bain, eau chaude, électricité, famille privée sans enfants. Possession immédiate.

BEAUDRY, 493, près Ontario, grande chambre sur devant à louer, cuisine si désiré, possession immédiate. 197-3

BORDEAUX 1493, 2 belles chambres à louer, propres, dans famille privée sans enfants, électricité. Prix modéré. 198-2

BOUL. ST-JOSEPH Est, 118, salon double meublé ou non, 4 fenêtres, 1er étage, gaz, électricité, usage cuisine et salle à manger, logera messieurs ou couple marié, avec ou sans bébé. St-Louis 6571, libre 1er juillet, petite chambre, possession immédiate. 198-3

BLVD St-Joseph Est 4, chambre avec garde-robe, usage bain, électricité, téléphone, possession immédiate, monsieur seulement. 2.00 par semaine.

BOYER 232, près Mt-Royal, chambre double moderne sur devant, lavabo, système de chauffage, téléphone, électricité. Pour monsieur seulement. St-Louis 4481. 199-2

CARRE ST-LOUIS, 28, grande chambre en avant, améliorations, télép., pour 1 ou 2 personnes, possession immédiate. 198-3

DELORIMIER 498, grande chambre meublée, garde-robe, électricité, bain, usage de la cuisine si désirée. Possession immédiate. 199-2

DEMONTIGNY Est 1067. Grande chambre en avant à louer, famille de deux personnes, pas d'enfants. 198-2

DORCHESTER Est 320,grande et petite chambres, richement meublées. Tél. St 4918. 199-2

DORCHESTER Est 343, près St-Denis, belle grande chambre meublée sur devant, eau chaude, étage du bain, usage téléphone, famille privée très distinguée, possession immédiate, 2 minutes de la gare Viger.

DORCHESTER ouest, 1. Chambre double avec poêle à gaz. Confort du chez soi, électricité, téléphone. Personne tranquille et sobre. 25.27

DORCHESTER Est, 531. Grande chambre à louer, électricité, usage de cuisine, aussi petite chambre, $1.50. Possession immédiate. 199-2

DORCHESTER Est 415, tout près St-Hubert, grande chambre à 2 lits, pour 1 ou 2 messieurs, eau chaude, électricité, téléphone, sans enfants, possession immédiate. 196-5

DULUTH EST, 410, coin St-Hubert, une belle grande chambre meublée à louer dans famille privée, étage du bain, électricité, eau chaude. Améliorations modernes. Monsieur seulement. Cette chambre serait confortable pour 2 messieurs. 198-3

LAVAL, 160. Chambre, bain, douche, électricité, téléphone, maison tranquille. 197-3

MANCE 154, chambres doubles et simples, étage du bain, améliorations modernes, prix modéré, messieurs seulement. Est 4265.

MONTEE DU ZOUAVE 10. Magnifique grande chambre richement meublée, confort du chez soi, possession immédiate, autres chambres différents prix, messieurs préférés. 197-5

MONTEE DU ZOUAVE 8, magnifique chambre à louer, bain, électricité, téléphone, dans une famille sans enfants, possession immédiate. 198-2

MONT-ROYAL Est 507, coin Mentana, chambre à louer, pension si désirée.

NOTRE DAME DE LOURDES 27, près Ste-Catherine, chambre ou salon double avec gaz et cuisine. Bon chez-soi pour couple marié. S'adresser de 5 à 8 le soir. 198-2

ONTARIO Est 342, belle grande chambre sur devant, avec usage cuisine si désiré, couple marié seulement, maison tranquille

ONTARIO, 252, près St-Denis, jolie petite chambre, maison propre, électricité, téléphone, confort chez-soi, possession immédiate si désiré. 198-2

PARC Lafontaine 208, joli boudoir double, jolie petite chambre, électricité, étage du bain, usage poêle à gaz. Est 7089. 199-3

PARC LAFONTAINE 48, à louer belle grande chambre, vue sur le parc, dans famille privée. 199-2

PEEL 267, 2 belles chambres bien meublées, tout le confort voulu, dans famille privée. 199-2

RACHEL EST 332A, près St-Denis, Magnifiques chambres meublées à louer, prix $2.50 et $3.50 par semaine. S'ad. à Jetté & Cie, 35 St-Jacques. Main 7097. 198-3

RICAUD 22, près Carré St-Louis, chambre bondoir, dans famille privée, améliorations modernes, confort chez-soi. Est 4483. 199-2

ST-ANDRE 541, grande chambre-salon, ou petite chambre sur devant pour 1 ou 2 messieurs, bain, électricité, dans famille française distinguée, maison privée, seule chambre. 199-2

STE-CATHERINE Est 785, grande chambre sur devant, eau chaude, électricité, usage téléphone, Est 8564. 198-3

STE-CATHERINE ouest 90, belle chambre meublée, sur rue, poêle à gaz, électricité, à une chambre pour couple. 199-2

ST-DENIS, près de l'Université Laval, chambre-salon à louer, chez famille parisienne, confort moderne, spécialement pour un ou deux messieurs. S'ad. Tél Est 8229. 198-3

ST-DENIS, 614, beau grand salon 3 châssis, très bien meublé avec toutes les commodités. Tél. Est 1005. 197-4

ST-DENIS 685, chambre richement meublée, très moderne, bain, électricité, téléphone, etc. Est 4705. 199-2

ST-DENIS 92. Bien jolie grande chambre très propre, lavabo, électricité; aussi chambre moyenne grandeur; possession immédiate si désirée. 199-2

ST-DENIS 28, chambre en avant, avec poêle à gaz, aussi chambre dans sous-sol. $2.00 par semaine. 199-2

ST-DENIS 125, grande chambre non meublée, téléphone, électricité, poêle à gaz, possession immédiate.

ST-DENIS 318, grande chambre, eau chaude, électricité, téléphone, confort du chez soi. 199-2

ST-DENIS 640, chambre simple et double, avec usage du poêle pour couple ou jeunes filles respectables. 199-2

ST-DENIS 663, belle grande chambre sur devant, étage du bain, électricité, téléphone. 199-3

ST-DENIS 759, chambre double sur devant et chambre boudoir avec balcon, privilège chez soi. 199-2

ST-DENIS 472a, près Sherbrooke, chambre simple, maison tranquille, usage téléphone, électricité, eau chaude, prix modéré. 199-2

ST-DENIS 316, "Villa Marne", deux grands appartements non meublés d'une pièce, premier étage, magnifique résidence, toutes les commodités modernes, concierge. Est 4754. 191-10

STE-ELISABETH 229. Chambre avec poêle à gaz dans chambre, place tranquille. 198-2

STE-FAMILLE 80A, joli boudoir avec balcon, garde-robe, dans maison propre et tranquille, pour personne d'affaires, distinguée, possession immédiate.

ST-HUBERT, 459, 2 chambres simples, maison tranquille, électricité, téléphone.

ST-HUBERT 627. Belle grande chambre à coucher ou prendrait en considération la vente des meubles. Ross Realty Company, 17 St-Jean. Main 5261.

RESIDENCES D'ETE A LOUER

A LOUER, Châteauguay, jolie maison située lac St-Louis, terrain grève, place idéale; bien meublé; électricité, toutes accommodations et confort; prix raisonnable pour bonne famille. S'ad. par lettre H. Gendreau, Châteauguay Bassin, Qué. ou personnellement au lac. 199-2

A LOUER au village Ste-Geneviève, Jacques-Cartier, maison d'été, près de la rivière. S'adresser Mlle D. Demers, ch. 502, 90 St-Jacques, Montréal. 199-3

A LOUER, résidences d'été meublées et très confortables, situées dans le haut du village de Roncherville. S'ad. chambre 1,-No 60 Notre-Dame Est Tél. Main 8770. 198-6

OKA — Bungalows meublés à louer pour la saison ou au mois, près du lac, prix modéré. S'ad. D. Larue, Oka. 196-4

REPENTIGNY LES BAINS, maison d'été et d'hiver, 9 appartements meublés, près de l'eau, embarquère, grande véranda, jardin fruitier, vendra si désiré. 2206 Boul. Pie IX. Las. 3049. 199-2

STE-MARGUERITE Station, résidences d'été, confortables, l'une située près la station, l'autre, près d'un joli lac, avec l'eau dans la maison, distance; un mille et demi de la gare. S'ad. Arthur Potvin. 199-3

BAS de maison, 2 étages, 6 pièces, très chaud, à 6 Notre-Dame de Lourdes. S'ad. 338 Sherbrooke Est, Est 8658. 198-2

BLEURY 108, maison 7 apts, ménage vient d'être fait, chauffée, fixtures électriques, S'ad. entre 9 et 10 et 4 et 6, 108 Bleury.

BON logis gratis pour petite famille. Pour conditions s'ad. Mme L. Rover, 1242A rue Wellington, Verdun, P. Q. 197-6

DE GASPE 3282, 2ème étage, 6 appartements, fixtures électriques, bain, loyer $14.00 par mois. Informations 25 Pontiac, St-Louis 1982. 199-2

LOGEMENT à louer, 7 appartements, grande cuisine entièrement, amélioration, moderne. S'ad. 316 Gilford. Tél. St-Louis 9506. 198-2

MAISON à louer, 3 appartements avec électricité, $8.00 par mois. 224B Visitation. S'ad. Théo. Ethier, 832 St-Hubert. Tél. Est 4718.

MAISON à louer, 5 appartements, couple sans enfants préféré, références exigées. S'ad. 2785 Drolet.

MESSIER, bas à louer, 3 pièces, chambre de bain, fixtures électriques. S'ad. 1175 Parthenais. 196-4

RUE ST-HUBERT, magnifique appartement sept pièces, très éclairées, eau chaude toute l'année. Occupation immédiate. S'ad. à C. Marquette Ltée, 90 St-Jacques. Main 7751 ou St-Louis 5069. 194-6

ST-HUBERT 1328, près Marie-Anne, bas de maison, 7 appartements, chambre de bain, garde-manger, fixtures électriques, loyer $30.00. S'ad. 44 Marché Bonsecours. Main 6736. 196-5

MAISON MEUBLEE A LOUER

AVE DU PARC, près Prince-Arthur, à louer jusqu'au 1er mai prochain, maison à un seul logement bien meublée, sept pièces, y compris quatre chambres à coucher; or prendrait en considération la vente des meubles. Ross Realty Company, 17 St-Jean. Main 5261.

RESIDENCES D'ETE A LOUER

A LOUER, Châteauguay, jolie maison située lac St-Louis, terrain grève, place idéale; bien meublé; électricité, toutes accommodations et confort; prix raisonnable pour bonne famille. S'ad. par lettre H. Gendreau, Châteauguay Bassin, Qué. ou personnellement au lac. 199-2

A LOUER au village Ste-Geneviève, Jacques-Cartier, maison d'été, près de la rivière. S'adresser Mlle D. Demers, ch. 502, 90 St-Jacques, Montréal. 199-3

A LOUER, résidences d'été meublées et très confortables, situées dans le haut du village de Roncherville. S'ad. chambre 1,-No 60 Notre-Dame Est Tél. Main 8770. 198-6

OKA — Bungalows meublés à louer pour la saison ou au mois, près du lac, prix modéré. S'ad. D. Larue, Oka. 196-4

REPENTIGNY LES BAINS, maison d'été et d'hiver, 9 appartements meublés, près de l'eau, embarquère, grande véranda, jardin fruitier, vendra si désiré. 2206 Boul. Pie IX. Las. 3049. 199-2

STE-MARGUERITE Station, résidences d'été, confortables, l'une située près la station, l'autre, près d'un joli lac, avec l'eau dans la maison, distance; un mille et demi de la gare. S'ad. Arthur Potvin. 199-3

A LOUER

ECURIE à louer, coin Hogan et Hochelaga. S'ad. M. Frank, 2167 avenue du Parc. Tél. Est 3967. 198-4

GRANDE bâtisse coin Hutchisson et Atlantic, Outremont, peut être utilisée pour boutiques quelconques ou pour garage. Loyer très modique. S'ad. Bélique, téléphone Main 39 ou 1019. 197-4

MAGASINS A LOUER

CHAPLEAU, angle Masson, magasin à louer, convenable pour n'importe quel commerce. $10.00 par mois. S'ad. 282 Masson. Main 2733 ou Rockland 2017.

MAGASIN à louer, bien situé sur coin de rue commerciale, $15.00 par mois. 1231 St-Jacques. 198-3

186 BOUL. ST-LAURENT. Grand magasin pouvant convenir à tous les commerces, loyer raisonnable. Cummings & Cunnings, 109 St-Paul Ouest. Tél. Jac. 7545. 117-1.M.v.n

PROPRIETES CAMPAGNE A LOUER

A BORDEAUX. Jolie résidence à louer sur boulevard Gouin, 9 chambres et chambre de bain, w.c. chaque étage, beaux arbres, maison seule, 2 minutes des chars C. P. R. de l'église 3 minutes, garage, prête à être occupée, ménage fait, autre logis de quatre pièces confortables et modernes, à $10.00 par mois. Pour informations, s'ad. 2112 boulevard Gouin. 199-6

A IBERVILLE, à louer magnifique maison en pierre et brique solide, comprenant 60,000 pieds de terrain, situés sur le bord de l'eau, ayant coûté au delà $25,000, vendra si désiré ou échangera pour propriété de ville. J. L. Clément, Main 4580 ou Rockland 2017. 198-3

JOLI cottage à louer près du fleuve au Quai Les Eboulements, 12 appartements, 8 chambres à coucher tout meublées. Pour tous renseignements s'adresser M. Edmond Tremblay, Quai Les Eboulements ou J.-A. Tremblay, 465 St-Paul Ouest. 198-3

LES ETRANGERS à Montréal peuvent trouver des chambres propres à partir de $1 par jour, plan européen et à $2.50 par jour plan américain, Hôtel Wilhelmina. 242 rue Mountain. 173-26

MAGNIFIQUE grande chambre à louer avec garde-robe et usage du téléphone pour monsieur seulement; dans maison privée sans enfant. S'ad. Tél. Lan. 546. 199-2

PETITE chambre, améliorations modernes, usage cuisine, téléphone. 277A St-André. 198-3

CHAMBRES DEMANDEES

CHAMBRE meublée demandée pour jeune homme, entre Fairmount et avenue Bernard. Tél. St-Louis 2921. 198-2

JEUNE officier récemment démobilisé, s'occupant du travail administratif dans la Ville, désire chambre et déjeuner dans famille française réellement privée. Ecrire boîte 578, la Presse.

JEUNE homme désire chambre ou boudoir dans partie centrale, téléphone, 15.00 par mois. Ecrire casier 585 La Presse.

ON DEMANDE chambre garnie sur premier plancher avec lumière, bain, aussi poêle à gaz pour personne seule, dans nord de la ville. Ecrire Casier 485 la "Presse". 199-2

CHAMBRES ET PENSIONS

PLESSIS 12, chambre et pension dans maison privée pas d'enfant, pour dames ou demoiselles, $15 par semaine.

ST-ANDRE 345, chambre et pension, bain, électricité, pour 2 messieurs. 199-2

SHERBROOKE Est 428, chambre et pension, électricité, eau chaude, téléphone, pour messieurs seulement. 199-2

SHERBROOKE EST, 264, grande chambre pour 1 ou 2 messieurs, avec bonne pension. 198-2

CHAMBRES et PENSION DEMANDEES

CHAMBRE et pension demandées maison sans enfant, à 10 minutes des coins St-Jacques et St-Laurent, mentionnez prix. M. J. A. 275A St-André.

APPARTEMENTS MEUBLES A LOUER

DEUX appartements meublés à louer, 1 Parc Laval, près du Pont Viau. S'ad. E. Vaillancourt, Parc Laval. 199-2

PENSION D'ENFANTS

DAME prendrait en pension bébé de naissance à 4 ans, meilleurs soins donnés. 598 Lagauchetière est, près rue Wolfe. 199-2

PENSION D'ETE

CASTEL DES ILES. Pension d'été, prix par semaine $12.00 et $14.00, téléphone. Informations, Honoré Desjardins, Lac des 14 Iles, P.Q. 188-54

LAC MASSON, la pension Villa Mon Repos sera ouverte pour l'été. Propriétaire, Mme Chs. Pilotte. 164-v.s

PENSION d'été Laval, 18 milles de Montréal, prix modéré. S'ad. 681 St-Denis. Est 334.

SAULT AU RECOLLET, 6485 rue Visitation, maison ombragée, à proximité de l'église, de la rivière et des tramways. 199-2

VAUDREUIL, Au Manoir St-Laurent vous trouverez chambre et pension première classe en face de l'eau, 10 minutes des chars. Tél. No 6, Rue J. St-Laurent. 19,20,21,25,26,27,28

VOUS trouverez bonne maison de pension de première classe à la campagne, à Lesage près St-Jérôme, prix modéré. S'ad. Alphonse Lanthier, Lesage, Qué. 194-12

MAISONS A LOUER

A LOUER, flat de 6 pièces en parfait ordre. S'ad. 117 ave Lasalle. 199-2

A LOUER 5 appartements, gaz, électricité, $11 par mois, en face de l'église, près des écoles. 626 Fullum.

A LOUER, Ville Emard, beau logement, 3 grands appartements, ménage fait $16, pour détails appeler Victoria 1086. 197-4

AU CENTRE, maison à louer, $10 par mois. S'ad. au No 45 rue St-Georges. 199-2

BAS de maison, 2 étages, 6 pièces, très chaud, à 6 Notre-Dame de Lourdes. S'ad. 338 Sherbrooke Est, Est 8658. 198-2

BLEURY 108, maison 7 apts, ménage vient d'être fait, chauffée, fixtures électriques, S'ad. entre 9 et 10 et 4 et 6, 108 Bleury.

BON logis gratis pour petite famille. Pour conditions s'ad. Mme L. Rover, 1242A rue Wellington, Verdun, P. Q. 197-6

DE GASPE 3282, 2ème étage, 6 appartements, fixtures électriques, bain, loyer $14.00 par mois. Informations 25 Pontiac, St-Louis 1982. 199-2

LOGEMENT à louer, 7 appartements, grande cuisine entièrement, amélioration, moderne. S'ad. 316 Gilford. Tél. St-Louis 9506. 198-2

MAISON à louer, 3 appartements avec électricité, $8.00 par mois. 224B Visitation. S'ad. Théo. Ethier, 832 St-Hubert. Tél. Est 4718.

MAISON à louer, 5 appartements, couple sans enfants préféré, références exigées. S'ad. 2785 Drolet.

MESSIER, bas à louer, 3 pièces, chambre de bain, fixtures électriques. S'ad. 1175 Parthenais. 196-4

RUE ST-HUBERT, magnifique appartement sept pièces, très éclairées, eau chaude toute l'année. Occupation immédiate. S'ad. à C. Marquette Ltée, 90 St-Jacques. Main 7751 ou St-Louis 5069. 194-6

ST-HUBERT 1328, près Marie-Anne, bas de maison, 7 appartements, chambre de bain, garde-manger, fixtures électriques, loyer $30.00. S'ad. 44 Marché Bonsecours. Main 6736. 196-5

MAISON MEUBLEE A LOUER

AVE DU PARC, près Prince-Arthur, à louer jusqu'au 1er mai prochain, maison à un seul logement bien meublée, sept pièces, y compris quatre chambres à coucher; or prendrait en considération la vente des meubles. Ross Realty Company, 17 St-Jean. Main 5261.

RESIDENCES D'ETE A LOUER

A LOUER, Châteauguay, jolie maison située lac St-Louis, terrain grève, place idéale; bien meublé; électricité, toutes accommodations et confort; prix raisonnable pour bonne famille. S'ad. par lettre H. Gendreau, Châteauguay Bassin, Qué. ou personnellement au lac. 199-2

A LOUER au village Ste-Geneviève, Jacques-Cartier, maison d'été, près de la rivière. S'adresser Mlle D. Demers, ch. 502, 90 St-Jacques, Montréal. 199-3

A LOUER, résidences d'été meublées et très confortables, situées dans le haut du village de Roncherville. S'ad. chambre 1,-No 60 Notre-Dame Est Tél. Main 8770. 198-6

OKA — Bungalows meublés à louer pour la saison ou au mois, près du lac, prix modéré. S'ad. D. Larue, Oka. 196-4

REPENTIGNY LES BAINS, maison d'été et d'hiver, 9 appartements meublés, près de l'eau, embarquère, grande véranda, jardin fruitier, vendra si désiré. 2206 Boul. Pie IX. Las. 3049. 199-2

STE-MARGUERITE Station, résidences d'été, confortables, l'une située près la station, l'autre, près d'un joli lac, avec l'eau dans la maison, distance; un mille et demi de la gare. S'ad. Arthur Potvin. 199-3

INFORMATIONS DEMANDEES

HETU. Toutes personnes pouvant donner des informations au sujet de Médéric Hétu, demeurant autrefois au Canada, fils de M. Roch Hétu, sont priées d'écrire ou s'adresser à M. Gust. Morel, 27 Pearl, Lynn, Mass. 195—6

MALADIES CHRONIQUES

AVEC les traitements LoRel. Malades du rhumatisme, névralgie, paralysie, dyspepsie, démangeaison, maladie de la peau, vénériennes, du foie, des reins, de la vessie, constipation. Rappelez-vous que nous avons obtenu des centaines de guérisons. Venez ou écrivez pour avoir notre questionnaire gratis. Institut Médical LoRel, 276 Amherst. 195-6

MALADIES CONTAGIEUSES

A BAS les maladies de peau. Guérison assurée par les Traitements LoRel. Demandez notre questionnaire gratis. Institut Médical LoRel, 276 Amherst 194-7

GUERISON garantie, maladies vénériennes, sang, eczéma, démangeaison, étourdissements, amaigrissement, faiblesse, épilepsie, paralysie, dyspepsie, palpitations cardiaques, catarrhe, bronchite, vessie, reins, hémorroïdes, voies urinaires, toutes maladies contagieuses. Prescriptions médéciniales. Docteurs belges. Consultations gratuites. Institut Belge St-Joseph, 1343 St-Denis. 189-26

MODES

A LA Maison Française pour deuil, vous trouverez grand choix, en robes, chapeaux ,blouses, etc., 57 rue Mayor. Up. 8710. 176-26

ACHETEZ vos chapeaux d'été au Palais des Modes, 190 Ste-Catherine Est. Il n'y a que l'embarras du choix, les prix étant insurpassables. 169-26

POINTS D'OURLET

TRAVAUX de point d'ouriet, le meilleur, garanti sur n'importe quel tissu, à 10c la verge, aussi remplis. M. F. Cahil et Cie, 647 Ste-Catherine ouest. Up. 1960. 189-26

REPARATIONS

ADRESSEZ-VOUS à Forget Electric & Motor, 1038½ Ste-Catherine est, pour réparations de moteurs, dynamos, fixtures, etc. Est 6497. Achetons vieux moteurs. 194-6

ALEXANDRA Furniture Co., 217 Amherst. réparations et meubles tous genres, rembourrage et repolissage, ouvrage garanti. Tél. Est 2229. 198-6

APPELEZ St-Louis 237, Rolland Frère, pour réparations meubles, soit polis, rembourrés, empaquetés, emmagasinés, aussi matelas neufs à neuf. 1240 St-Denis, coin Villeneuve. 184-26

MATELAS refaits à neuf, 75c en montant; meubles rembourrés; plume lavée et désinfectées. W. Watier, 174 de Laroche. St-Louis 3104. 175-26

MEUBLES de toutes sortes réparés, repolis, rembourrés à neuf, par un expert. Langevin et L'Archevêque, 26 Place Jacques-Cartier, Main 1948. 199-6

TABACS EN FEUILLE

TABAC approprié à tous les goûts, 5 livres 1.00, assez passable, 3 livres 1.00, bien bon, 2 livres 1.00, beau et extra bon, (timbres non compris). J. A. Dagenais, coin Duluth et St-Hubert. Succursale coin Marie-Anne et DeLanaudière. 189-26

PERDUS

PERDU, dans l'Est, mercredi 25, insigne, argent et vermeil du 87e bataillon, montée en épingle. Prière de rapporter à 278 rue Garnier. Tél. St-Louis 1711.

PERDU, montre-bracelet en or, mardi dernier, entre 1 et 2 entre rues Shepherd et Bercy, prière de la rapporter et récompenser à 39 Lucienne Dyonnet, 61 Shepherd. 197-3

PERDU, chien noir disparu, répondant au nom de Loup, long poil. Récompense. 617 Panet. Quiconque le retiendra après cet avis sera poursuivi.

PERDUE montre-bracelet avec initiales J. R. Prière de rapporter 2364 Notre-Dame ouest. Récompense.

PERDU parapluie pour dames, dans tramway de Lachine, le dimanche 15 du courant. Prière de le rapporter à 329 St-Louis, ville. Récompense. Tél. Main 1297.

PERDU, quarante dollars en quatre billets de dix dollars, jeudi, entre 4 et 6 p.m. à partir de l'usine Eugene T. Phillips Electrical Works sur rue Bellechasse, Tramway du boulevard St-Laurent jusqu'à Bernard, tramway ave du Parc jusqu'à ave Esplanade. Celui qui les trouvera est prié de les retourner à B. S. Simpson, 2951 ave Esplanade et recevoir récompense. 199-2

PERDU, soit à l'église St-Vincent de Paul, soit rue Dufresne et Demontigny, porte monnaie contenant chapelet, $17 et quelques monnaies, récompense 1325 Demontigny.

PERDU porte-monnaie contenant argent, $100, dans tramway Ontario, allant vers l'est. Prière de raporter 575 St-André. 197-4

PERDUE dans tramway St-Denis, Windsor, de la rue Duluth en montant, vers 2 heures le 25 juin, petite valise emgaillée, avec poignée et coin en cuir contenant effets personnel monsieur. Récompense à 854 St-Denis.

PERDU mercredi soir, parc Dominion ou chars Ste-Catherine, Ontario, porte-monnaie en cuir noir contenant papiers militaires, monnaie et papiers d'une banque de la Californie. S.v.p retourner à J. D. Lasalle, 432 Aylwin et garder argent en récompense.

PERDU

Lundi matin à 10.40 devant le bureau de la Cie des tramways coin Delorimier et Ontario, un lorgnon demie-lune, au cours d'un accident d'automobile, rapportez au téléphone Main 7000 Footwear Co Ltd, récompense généreuse. 679 Lasalle. Lasalle 37. 199-2F

TROUVES

TROUVES, dans le nord de la ville, 2 pneus pouvant être réclamés en payant les frais. 3430 Drolet, après 6 hres le soir. Après le 30 juin, si non réclamés, seront vendus. 199-2

DIVERS

ABANDONNES, découragés. Guérison garantie, maladies vénériennes, secrètes et intimes, sang, eczéma, démangeaisons, étourdissements, amaigrissement, faiblesse, épilepsie, paralysie, dyspepsie, palpitations cardiaques, catarrhe, chute, bronchite, vessie, reins, hémorroïdes, voies urinaires. Toutes maladies contagieuses. Ordonnances médécinales, Docteurs belges. Consultations gratuites. Institut Belge St-Antoine, 1353 St-Denis. 189-26

ALCOOLISME et drogues, maladies nerveuses, etc. Vous qui souffrez de cette terrible maladie, venez, je vous guérirai. Guérison assurée, Mme Olive, 63 rue Fontiac, St-Louis 5019. 177-25

ATTENTION. Beaucoup de maladies et mauvaises habitudes de toutes sortes, ivrognerie, cigarettes, gêne, timidité, peuvent être guéries sans remèdes par ma méthode. Professeur L.-J. Fortier, 492 St-Denis. Tél. Est 1293. 199-6

AVIS, de responsabilité. — Après cette date je ne serai responsable d'aucune dette contractée en mon nom, par qui que ce soit, sans un ordre signé de ma main. Signé: H. Foucault, 53 rue Beaudoin. 27 juin 1919. 199-3

AVIS DE RESPONSABILITE — Après cette date je ne serai responsable d'aucune dette contractée en mon nom, par qui que ce soit, sans un ordre signé de ma main. — Aldège Durocher, 58 Harmonie. Montréal, 27 juin 1919.

AVIS—Demande a été faite à la Corporation de la Cité de Montréal pour permission de vendre, emmagasiner et garder du gasoline, sur le lot numéro cadastral C-580, subdivisions Nos 377-378, du quartier St-Laurent, No 296 rue St-Urbain. Frank Macwirth, 294 rue St-Urbain.—Montréal, le 25 juin 1919.

CHAMBRES privées pour dames malades. Prix modérés. Mme Boisvert, 473 de Fleurimont. Débarquez à St-André, St-Louis 5494.

LE CAFE du Paradis, 482 Ste-Catherine est sera ouvert le 17 juin, repas ordinaire, spécial ou à la carte, ouvert jour et nuit. Messieurs les messieurs, venez, les meilleurs plats en ville. 187-12

REMERCIEMENT à St-Vincent Ferrier et à St-Antoine de Padoue, pour faveur obtenue. J. A. S. 197-6

AU MARCHE IDEAL

573 Demontigny Est. 2 portes de la rue Amherst. E. Lord et Cie, prop. N'oubliez donc pas que c'est la place du bon marché. Spécial pour cette semaine, porc frais, longe, flanc, fesse,

A VENDRE

GRAMOPHONE cabinet presque neuf, hauteur, 48 pouces, vendra avec peu de comptant et balance aux conditions désirées par l'acheteur. Eden Perfumery Company, 232 rue Lemoine, près McGill. 28,26,27

GRAMOPHONE cabinet, ressort double, avec 4 portes, joue tous les records, peu usagé $60. Aussi piano cottage, $75, s'ad aussi dimanche, 429 Mont-Royal

GRAMOPHONE, magnifique instrument jouant tous les records, à coûté $145.00 vendra très bon marché immédiatement. 211 St-Denis. 199-2

GRAMOPHONE, magnifique gramophone pour table presque pas d'usure,valant $50.00, vendra moitié prix pour du comptant. Besoin d'argent. S'ad. 401 Garnier. 196-6

GRAMOPHONE Columbia de 10.00 à 25.00; aussi un Pathé de 60.00 pour 30.00. Echange Mt-Royal, 738 Mt-Royal Est. 199-2

GRAMOPHONES $10.00 en montant avec sélection, machines à coudre $5.00 en montant, comptant ou crédit. Echangeons les records, réparations, livrés à domicile. Echange Ontario, 904 Ontario Est. Tél. Est 415.

GRAMOPHONE, un gros cabinet et une petite machine, aussi 30 grands records Columbia. Le tout pour $45, cash ou termes. 562 Mont-Royal E. 198-3

GRAMOPHONES à vendre, 3 en acajou, 2 en chêne. Faut vendre cette semaine, en bas du prix coûtant. 4150 St-Laurent. 196-6

GRAMOPHONE cabinet, 50 seulement avec 20 sélections gratis, $5 comptant et 1½ par semaine, 738 et 742 Mont-Royal Est. 194-26

GRAMOPHONE. Notre 36ème concours commencera le 8 Juillet, valeur de $150 pour $7 et plus, terme $5 comptant et nous vous délivrerons votre gramophone, St-Louis $159. Echange Mt-Royal, 738 et 742 Mt-Royal Est. 194-14

HOMMES de chemins de fer, procurez-vous vos salopettes Rock Island semblables aux Newport à raison de $4.50 le complet à 12 rue Bernard, annexe, ou 67 rue Notre-Dame, Maisonneuve. Salopettes d'été $3.50 le complet. Gants spéciaux et mitaines à un doigt pour hommes de chemins de fer. 154-1

IMPERMEABLES pour hommes, femmes et enfants, aussi collerettes imperméables avec capuchons pour filles, ces, le prix du gros, venant directement des manufacturiers. British Rubber Co., 232 rue McGill. 178-26

KODAK Eastman, tout neuf, grandeur carte postale, a coûté $30, vendra à moitié prix. S'ad. 354 Parc Lafontaine.

LIVRES canadiens, histoire Garneau, Ferland, Suite, Hopkins. Ravans de bibliothèque, tilières cabinet, bureau. 440 Henri Julien. Tél. Est 5276.

MACHINE à écrire Empire No. 2, en parfait état, vendra bon marché. La Moulin Océan, 257 rue Delanaudière et Mt-Royal. 192-26

MAGNIFIQUE moubier de salle à manger, lit en cuivre, mobilier de chambre à coucher en acajou, mobilier de salon en acajou, mobilier de boudoir recouvert en cuir, carpettes, à acheter. Cote Esplanade, près Rachel. 198-3

MENAGE J vendre à sacrifice d'ici samedi 1258 St-Hubert. 198-2

MEUBLES non réclamés consistant ret à dîner, set de chambre, set de vivoir, aussi plusieurs lits en cuivre, ainsi que spring et matelas. S'adresser Typograph Frères, 1352 Ste-Catherine Est. 195-6

MEUBLES—Attention—Une dame quittant la ville nous a chargé de vendre son ameublement consistant set de chambre, set de salon, set de salle à diner, ainsi que plusieurs rugs, tentures, rideaux, etc. Nous ne refuserons aucun prix raisonnable. S'adresser chez Tipograph et Frères, 1352 Ste-Catherine Est. 195-6

MIEL pur extrait, garanti, encore quelques chèques de 30 lbs, chacune à 22c la livre chez J.-M. Vermeille, marché St-Laurent. Tél. Est 5737. 199-3

MOULIN à laver tout neuf à vendre, S'ad. 390 Garnier.

PEINTURE, grande réduction. Blanc de plomb réduit à 11.00 le 100 lbs; vernis, 1.85 le gal.; émail blanc, 3.75; peinture préparée 2.80; vert en mastic pour persiennes, 24c la lb, par 12½ lbs. St-Paul Hardware Co., 237 St-Paul Est, Main 7231. 196-3

PHONOGRAPHE de $135 pour $77 et plus, Echange Mt-Royal, 738-743 Mt-Royal Est. 194-14

PHONOGRAPHE New Edison avec pointe de diamant. Joue les records à disques. Prix spécial de la vente d'agrandissement $65.00. Layton Bros., 550 Ste-Catherine ouest, angle Stanley

PHONOGRAPHE cabinet Impérial, complètement neuf, records Pathé, joue tous les disques, modèle A $150.00, échangera pour yacht machinerie, bonne valeur. Casier 1204 La "Presse".

PHONOGRAPHE $45.00, pour $15.00; un $115.00 pour $35.00, records 90c pour 45c, aiguille 7c, moteurs, reproducteurs, cabinets, banqueroute. 1285 Wellington. 197-6

POELE à gaz et bibliothèque en chêne solide, faut vendre, aussi glacière, 2785 Drolet.

POELE à gaz de la compagnie, paraît et fonctionne comme neuf, remplacé par plus gros, $15.00. 2236 Ontario Est. 199-2

RECORDS à vendre. Echangez vos vieux records pour des neufs, le plus gros échange de Montréal, 738 et 742 Mont-Royal Est. St-Louis 8159. 196-26

ROBE grise, buste 34, pour cause deuil, presque pas portée. S'ad. 1316 Delorimier.

ROBE de drap, buste 36, robe chambré 38, casque pour monsieur dernier style, lampe de cuisine. 2166A St-Denis.

SOFA-LIT, imitation cuir noir, lit duvet pour petite couchette, chaises bon marché. 1048 Bordeaux, près Sherbrooke.

SOFA-LIT double, couverture denim vert, 1 vacuum Doty, 1 buste ¾, 36 pouces, 1 valise à main 30 pouces, cadres. Aucune offre refusée, 525 St-Hubert. Est 6791. 199-2

TOUTES sortes de meubles usagés remis à neuf consistant en ameublement de salon, salle à dîner, chambre à coucher, vitrines, coin St-Denis. 196-26

VINS, bières, cidres, manière simple de préparer chez soi bons vins, bières, cidre, 10 formules différentes, 50 cts timbres-poste. Casier 173 Hochelaga, Montréal.

VINS! VINS! de toutes sortes, de bonne qualité. Prix réduits. La Cie de Vins Franco-Canadiens, 517 Mt-Royal Est, St-Louis 1133. 198-6

VIOLON, archet et boîte à vendre. 728 Cartier.

$6 douzaines de chaussons panama de première qualité pour hommes, valant régulièrement jusqu'à $27.50 pour $1.98 à $4.48. Peoples Sample Store, 451 rue St-Jacques. 196-4

20,000 paires de bottines hautes et de souliers en canevas blanc pour hommes, femmes et enfants à 25 pour cent de moins que les prix des fabricants. Peoples Sample Store, 451 rue St-Jacques. 196-4

500 imperméables pour hommes, femmes et enfants, valant régulièrement jusqu'à $45.00 pour $2.98 à $11.95. Peoples Sample Store, 451 rue St-Jacques. 196-4

CASH REGISTERS NATIONAL

et "système de Crédit" à vendre aux plus bas prix, petits paiements mensuels pas d'intérêt, garantie écrite; vieilles caisse réparées, reconstruites, achetées, vendues et échangées J.-C. Laird, agent National Cash Register Co., of Canada Limited, un seul bureau, 122 rue Ste-Catherine ouest, Montréal. Main 2589. 16,18,20,22,25,27,30 F

BOITE A MUSIQUE A VENDRE

Nous avons une très belle boîte à musique dans une caisse en chêne droite, c'est un instrument exceptionnellement beau. Notre prix $175. Conditions $25 comptant et $10 par mois. C. W. Lindsay, Limited, 512 rue Ste-Catherine Ouest. 198-4F

CHEVAUX, VOITURES, HARNAIS

A VENDRE, boghei, Bérard et Major. Pinno box, $110. S'ad. E. Martineau,217 Sicotte, coin Stadacona. 199-2

A VENDRE 2 chevaux, express double et simple, cause de vente on a acheté truck. S'ad. 127 Workman. 198-3

A VENDRE, express d'épicier ou boucher, neuf; boghei seconde main, chariot à pain. St-Le 5553. 2401 St-Hubert. 199-2

A VENDRE harnais seconde main double, simple, pour carrosse, express, boghei simple, pour tombereau, colliers toutes sortes, réparations, 1761 St-Laurent. 199-2

BEAU boghei McLaughlin, sur caoutchouc, piano box. S'ad. 728 Rivard. 199-2

BEAU cheval rouge, 1300 lbs, 7 ans; autre jument 1100 lbs, saine, pas défaut, obligé de vendre de suite. 214 Delaroche.

BELLE voiture de tourisme Overland payable à brève échéance par acheteur responsable. 176, 247

BELLE petite jument rouge âgée 6 ans, pesanteur 750, une dame peut conduire, aussi grand cheval rouge, rapide et plusieurs autres gros chevaux express, pour colporteurs, harnais simple parfait ordre, 2 tombereaux pour charbon presque neufs, attelages et autres tombereaux, prix raisonnables. St-Louis 8553, 187 Garnier. 198-2

BELLE grande jument noire, 8 ans, pesanteur 1150, excellente routière, aussi joli cheval rouge, 1050 lbs, extra pour travail, prix modéré. 1231 St-Jacques. 198-3

BOGHEI, 7 harnais neufs, 1659 Esplanade. 199-2

BOGHEI piano box et harnais à vendre bon marché. Up. 247.

BOGHEI McLaughlin, presque neuf avec harnais, aussi toutes sortes de voitures de seconde main à vendre bon marché. E. Paquette & Cie, 222 Plessis.

BONNE jument rouge, 10 ans, pesant 1000 lbs, saine, grasse, pas de défaut $30.00, 76 St-Ferdinand, St-Henri.

CHEVAL noir très rapide, 16 mains, autre cheval noir, avec harnais, boghei sur caoutchouc. Prix réduit, 1761 St-Laurent. 199-3

CHEVAL pesant 1200 lbs, bon pour tous travaux, n'ayant plus besoin, moitié prix, $50. S'ad. 2140 St-André. 199-2

CHEVAL, 1050 lbs, sain, pas défaut, obligé vendre, 185., obligé vendre ici 3 jours. 878 St-André, près Duluth.

CHEVAL rouge, 1100 lbs, 5 pds 3 pces hauteur, trotte vite, pas marqué, qui fait sur toutes voitures. 290 Mentana.

CHEVAUX 1000 et 1200, travailliants, pour un routeur, vend cause obligé de livrer place; sacrifiera, 485 Rachel, près Mentana.

CHEVAUX, harnais double et simple, 2 wagons doubles, 2 express $20; bonne dompeuse, 8 tombereaux; abandon, encrifiera. 27 Christophe Colomb. 196-4

EXPRESS couverte pour boucher, épicier, Boghei Surrey, deux sièges et top, harnais pour carrosse. Le tout presque neuf. 252 Boulevard Gouin, Cartierville.

JOBBING express d'épicier, tombereau, aussi boghei, automobile pour enfant, tout en parfait ordre. S'ad 569 Beaudry. 199-2

JUMENT rouge, 1300, 7 ans; rouge, 1100, 6 ans, gros train garanti; harnais de tombereau, bon marché. 211 Lesjardins, à Maisonneuve.

MAGNIFIQUE jument rouge, de sang anglais, promenade, d'express, 5 ans hautéur 5 pieds 2 pouces, 1225 lbs, harnais 1 boghei St-Jacques 1363. 199-2

MAGNIFIQUE ¾ poney 3 ans ½ très vite, bien doux, avec voitures d'hiver et d'été. Vendra prix bargain, considérerait échange automobile. Casier 1204 La "Presse". 199-2

PONEY tout attelé à vendre, très bon pour cheval. 1048 Cartier.

PONY, harnais et voiture Gladstone, bon marché. Up. 247.

POULICHE 5 ans, 1300 lbs, pas défaut, autre 4 ans 1100 lbs, harnais de tombereau et de boghei. 280 Mentana.

TOMBEREAU, attelage, lorrie, sleigh à vendre. S'ad. Charles Pesant, 2779 Masson, coin Chambly. 2182.

2 JUMENTS, 2 mâles, pesant 1200 lbs, garantis sans défaut, bon marché. 140 Delaroche. 197-4

2 JUMENTS, bonnes, bien matchées, 2800 lbs, âgées 5 et 6 ans, saines, sans défauts, vendra pour $350. S'ad. 177 Workman, Victoria 1943. 199-2

8 CHEVAUX de 5 à 9 ans, pesanteur 1000 à 1400 lbs, aussi 2 bogheis, le tout en bon ordre. Ecurie de pension, 172 Workman, Victoria 1943. 199-2

PATURAGE

Bon pâturage pour chevaux, au mois ou pour l'été, beaucoup d'ombrage, l'eau fourni par un aqueduc. J.-A. Sauvé, 86 St-Fra-Xavier, tél. Main 4690, soir, St-Louis 4719. 198-3 F

ANIMAUX DOMESTIQUES

A VENDRE 2 chèvres blanches avec 2 chevreaux, vendra à sacrifice. S'ad. 2303 Lanorais, Pare Extension. 198-3

A VENDRE, un chien Poméranien noir très petit. S'ad. 11 Boisbriand sur rue Ste-Elisabeth, entre Demontigny et Ste-Catherine.

BEAU petit chien fox terrier, 2 ans, pesant 4 lbs, aussi serins roller et bicycle. S'ad. 611 Centre. Vict. 1895.

CHIEN et chienne Thierley bried, collies pure sang. Adresse, 664 Berry, Montréal.

2 JEUNES vaches Holstein, fraîches vêlées et 7 jeunes cochons. S'ad. 664 Gilford, coin Christophe-Colomb. 199-2

14 BEAUX lapins belges, vieux et jeunes, pure race, très bon marché. 418 St-Denis. 199-2

5 BONS Terriers de 5 semaines, parfaitement marqués, enregistrés. Washington House, 131 St-Antoine, coin Windsor.

50 LAPINS, 30 Angora pur sang, Géants des Flandres et russes. $41 pour le tout. 174 Valois. 199-2

BICYCLES A VENDRE

A VENDRE ou à louer, bicycles. Réparages de toutes sortes, prix raisonnables. L. Rosenthal, magasin de bicycles et articles de sport. 725 St-Laurent. 178-26

BICYCLE à gazoline Anderson, 4 cylindres, en bon ordre. S'ad. 1261 Berri. 199-2

BICYCLE à vendre, avec accessoires vendue S'ad. 628 Mt-Royal Est.

BICYCLES pour 15.00 à 30.00, tous en bonne condition, garçons et filles. 852 St-Laurent. 199-2

BICYCLE avec roues Smith, première classe. S'ad. 2063 Denormanville, Parc Amherst. 199-2

2 BICYCLES à vendre, parfait ordre, jumière électrique, équipés au complet, bon marché. 1285 Delaroche, visible le dimanche. 199-2

3 BICYCLES, en très bon ordre, avec sac à outils, clochettes, lampes, $25, $30 et $35. S'ad. immédiatement 2204 St-Hubert, près Taillon. 199-2

MOTOCYCLETTES

MAGNIFIQUE motocyclette à vendre, 2 cylindres, cause de départ. S'ad. 1048 Montana. St-Louis 8930

MOTOCYCLETTES Indian, Henderson et bicyclettes à vendre, échanger, réparées et à louer, accessoires tout genre. S'ad. Dupuis et Barsalou, 1384 St-Laurent. St-Louis 7499. 197-24

MOTOCYCLETTES D'OCCASION

Excelsior 14 $200.00, Excelsior 15 $275.00, Indian 3 vitesses $200.00, Cleveland $300.00. Voyez les derniers modèles Cleveland, Excelsior, Henderson. Distributeur pour le Canada des fameux bicycles à pédales Excelsior, Graveline et Kennedy Reg. 233 Berri St. Tél. 2079. 199-3F

CHALOUPES, YACHTS, MOTEURS

MOTEUR marine 4 temps, 6 cylindres, 90 forces, en parfait ordre avec clutch réversible. S'ad. 2012 Notre-Dame O.

MOTEURS MARINS, marques supérieures, pour bateaux de plaisance ou travail. Neufs et usagés. E. Drolet, Chambre 311-P. 137 McGill. 25-1-M.v

YACHT à vendre, 23 x 6 pieds, 8 forces, 7 milles à l'heure, en parfait ordre, $150. S'ad. 1902 Papineau. St-Le 2819. 199-2

YATCH, six cylindres, deux temps, trente pieds, cèdre et acajou, contrôle automobile, rear starter, bon marché. Up 192. 199-2

YACHT à vendre ou à échanger, beau yacht 24 x 4½, cylindres Fairbank de 8 c.v. en parfaite condition pour un automobile. 267 rue Peel. 199-2

1 MOTEUR à gaz, deux producteurs suffisants pour un service de 24 heures, 110 chevaux vapeur, marque Honrsby Stockport. Ecrire à B. P. 3180. 194-12

PIANOS ET ORGUES A VENDRE

A VENDRE immédiatement, piano cottage $65, gramophone Victor avec portes Venez voir avant d'aller ailleurs. 429 Mont-Royal Est.

A VENDRE — Un très bon piano cottage en parfait état ayant très peu servi, véritable bargain. S'ad. 149 Berri. 197-6

Bon piano carré Heintzman en parfait état, 7 octaves, caisse en palissandre, pieds sculptés, touches d'ivoire, prix primitif $500.00, prix maintenant $125. $8.00 comptant et $1.50 par semaine. C.-W. Lindsay Limited, 394 Ste-Catherine Est, angle St-Hubert. 199-2

BON harmonium Prince pour salon en parfait état, dos élevé, caisse en noyer, 5 octaves, 1 pédale d'expression, 16 registres, a coûté $175.00. Prix maintenant $38.00, $7.00 comptant et $1.00 par semaine. C.-W. Lindsay Limited, 394 Ste-Catherine Est, angle St-Hubert. 199-2

HARMONIUM Doherty, caisse en noyer, 4 séries d'anches, dos élevé, 9 registres, pédales d'expression, pratiquement neuf. Prix $65.00 conditions à débattre. Layton Bros., 550 Ste-Catherine ouest, angle Stanley. 27,30,2

HARMONIUM Mason et Hamlin, magnifique sonorité, 10 registres, coûtait $200.00. Prix d'occasion spécial $110.00, Layton Bros., 550 Ste-Catherine ouest.

MAGNIFIQUE piano neuf, acajou solide, à vendre. Vaut $400 comptant. Vendra immédiatement $275 comptant. S'adresser 661 Mt-Royal est, près Delaroche 176-26

PIANO droit Wagner, caisse en noyer circassien, cadre tout en fer, touches d'ivoire et d'ébène, 3 pédales, comme neuf, coûtait $450.00, maintenant $210.00. Conditions à débattre. Layton Bros., 550 Ste-Catherine O. 27,30,2

PIANO cottage neuf acajou, mécanisme 1ère classe, cadre d'acier, cordes couvrées, vrai bijou, bon marché. S'ad. 450 Mont-Royal Est.

PIANO automatique, 88 notes, muni de toutes les améliorations nouvelles, n'a servi que peu de temps, avec lots de musique, 363 Mt-Royal Est.

PIANO droit demandé, bon piano d'occasion. Peu importe l'état de la caisse. Prix devra être entre $75 et $150. Palera comptant. S'adresser boîte 299 la Presse. 197-5

PIANO carré à vendre bon marché, 63 Saint-André, 2me étage. 198-2

PIANO neuf à vendre, marque Lindsay, modèle A, set toilette, pots à confitures, vaisselle, cause départ de la ville. 275A St-André. 198-2

PIANO Louis XV acajou, comme neuf, vendre à bon marché, cause départ pour l'Ouest, d'ici à quelques jours. S'ad. 914 de St-Vallier. 199-2

PIANO faut vendre d'ici 2 jours. S'ad. 782 Rivard.

PIANO à queue American, belle caisse, instrument en parfait état, coûtait $1000.00. Maintenant $275.00. Conditions $50.00 comptant et $10.00 par mois. Layton Bros., 550 Ste-Catherine ouest. 27,30,2

ACCORDAGE DE PIANO

Faites accorder votre piano par nos experts. Nous n'employons que des experts. Si vous désirez un bon travail, téléphonez Est 135. C. W. Lindsay Limited. 394 Ste-Catherine Est. Est. 135

4,6,10 13,17,20,24,27

HARMONIUM A VENDRE

Très bel harmonium Bell, style chapelle, 12 registres, 5 octaves, soufflets en bonne condition, exactement ce qu'il faut pour une petite église ou chapelle. Prix primitif $150. Prix de vente $75. Conditions $10 comptant et $5 par mois. C. W. Lindsay limited, 512 rue Ste-Catherine Ouest. 198-4F

HARMONIUM A VENDRE

Nous avons un harmonium Doherty modèle de salon, 11 registres, dos élevé, soufflets en bonne condition. On peut difficilement le différencier d'un neuf. Prix primitif $125. Prix de vente $60. Conditions $60 comptant, $5 par mois. C. W. Lindsay, limited, 512 rue Ste-Catherine ouest. 198-4F

PIANO—OCCASION

Très beau piano carré Hale, pieds sculptés, 7½ octaves, touches en ivoire, cadre complet en fer, complètement réparé, a coûté primitivement $450, prix de vente $200. Conditions $50 comptant et $5 par mois. C. W. Lindsay Limited, 512 rue Ste-Catherine ouest. 198-4F

PIANOLA A VENDRE

Nous avons un très bel appareil à 88 notes, juste ce qu'il faut pour être adapté à un bon piano droit ou à un piano à queue. Prix primitif $475. Notre prix de vente $250. C'est une véritable occasion. Conditions $25 comptant et $10 par mois. C. W. Lindsay, Limited, 512 rue Ste-Catherine ouest. 198-4F

PIANO AUTOMATIQUE A VENDRE

Piano automatique Heintzman & Co, presque neuf, caisse en chêne, joue de la musique sur 65 notes. S'ad 18 Mont-le main. Prix primitif $975. Une grande occasion $725. Conditions pour convenir 8 l'acheteur. C. W. Lindsay Limited,512 rue Ste-Catherine ouest. 198-4F

PIANO ELECTRIQUE A VENDRE

Piano électrique Peerless, peut être joué à la main ou à l'électricité. C'est un piano parfait pour une crème de glace, pour un restaurant ou pour une salle de danse. Prix primitif $950. Notre prix aujourd'hui $525. Conditions $50 comptant et $15 par mois. Si vous désirez cet instrument, venez le voir. C. W. Lindsay, Limited, 512 rue Ste-Catherine Ouest. 198-4F

FOURRURES A VENDRE

DERNIERE création étoles, seal français, teinture Chapal, premier choix. Fourrures et prêts 12.50. McComber Ltée, 420 St-Paul Ouest. 23,25,26,27,30

FOURRURES emmagasinées gratis si vous donnez ordre de les réparer durant ce mois. McComber Ltée, 102 Ste-Catherine Est. Est 4262. 24,27

MAGNIFIQUES parures d'Hermine, meilleure qualité, nouveaux modèles du printemps. Bon prêt pour fin de saison 12.60. McComber Ltée, 420 St-Paul O.

COMMERCE A VENDRE

A MOOSE CREEK, Moulin à scie et à bardeaux, à lattes, planeur, moulange, aussi manufacture de portes et châssis, tous sous la même bâtisse, avec vapeur de 50 chevaux avec résidence et cour; toujours bon pour cause de santé. Hubert Perrier. 199-4

A VENDRE, épicerie, un coin, avec logis, 2 chambres; cause santé. Loyer 15.00. S'ad. 269 St-Philippe.

A VENDRE bon état de boucher faisant de bonnes affaires avec roulant et cheval. Pour renseignements voyez O. Jutras, 1421 rue Papineau, près Mont-Royal. 197-6

A VENDRE bonne épicerie faisant de bonnes affaires, loyer bon marché, pour informations voyez Jutras, 1421 rue Papineau, près Mont-Royal. 197-6

A VENDRE bon restaurant avec gros stock de tabac, cigares, etc., fait actuellement 275 piastres d'affaires par semaine. Prix 3,500 piastres. Pour renseignements voyez Jutras, 1421 rue Papineau, près Mont-Royal. 197-6

BELLE épicerie dans le nord de la ville, bonne place d'affaire, avec logement au-dessus, loyer $32 par mois. Pour information, Mondoux, 135-6

BON épicerie avec étal de boucher à vendre, bonne clientèle, loyer bas, vendra pour autre commerce. S'ad. 454 St-Germain. Lasalle 1344. 199-4

BOULANGERIE à vendre, tout de première classe, ainsi que propriété dans une belle place. Casier 1204 La "Presse". Ecrire à 199-4

BOUTIQUE de barbier à vendre, de 2 chaises, stand, très bon poste. S'ad. 358A Beaubien, près St-Denis.

BOUTIQUE de voiturier à vendre avec outillage, établie depuis 40 ans; départ pour cause de vieillesse. S'adresser à Taillefer, Vaudreuil. 199-26

COMMERCE de poisson et de viande, bonne clientèle mélangée, bon marché, le propriétaire doit vendre pour cause de maladie. Ecrire casier 562 La Presse. 199-2

EPICERIE à vendre, bonne place d'affaires, logis privé en arrière. S'adresser 1234 St-André.

EPICERIE bien située, bons revenus, vendra cause départ, 606 Mt-Royal, Est. St-Le 5508. 199-2

EPICERIE, très bien située, faisant grosses affaires, cause: départ pour l'ouest. Prix: $1,800. Hébert, 97 St-Jacques, ch. 56. Main 8712. 199-2

EPICERIE et restaurant à vendre, bonne place d'affaires, bargain pour prompt acheteur. Vend pour cause de départ. Lasalle 3238, 1295 Ste-Catherine Est. 197-4

FONDERIE de campagne en opération à vendre, bonne clientèle. Ecrire à Casier 1202 la "Presse". 198-3

GARAGE à vendre, bonne propriété avec grand garage de 25 pieds par 110 pieds, loué 360 piastres par année, vendra pour 3000 piastres pour renseignements voyez O. Jutras, 1421 rue Papineau, près Mont-Royal. 197-6

HOTEL de tempérance rémunérateur à vendre à très bon marché. S'ad. jusqu'à 1 a.m., à 164 Clarke. 199-2

MAGASIN général à vendre, bon poste. S'ad. J.-O. Biron, Ste-Eulalie, Co. Nicolet. 199-2

MAGASIN avec assortiment de cigares, tabac, bonbons, fontaine à soda, ainsi que crème à la glace. S'ad. 165 Roy à 9 hrs le soir. 199-2

MANUFACTURE de chaussures ayant fait $50,000.00 d'affaires l'an passé, ayant $15,000 d'ordre en main, cette manufacture peut s'acheter avec très peu de capital, chance pour 4 ou 5 hommes d'expérience, dans chaussure de s'établir. S'ad. Casier 361 La Presse. 196-5

ON DEMANDE à acheter licences de pieds à sciglets, touches d'ivoire, prix primitif $500.00, prix maintenant $125. $8.00 comptant et $1.50 par semaine. C.-W. Lindsay Limited, 394 Ste-Catherine Est, angle St-Hubert. 199-2

RESTAURANT à vendre, avec logement, aucune offre raisonnable refusée. Cause maladie. 2870 Drolet. 199-2

RESTAURANT, bonne place d'affaires, bonne clientèle, départ cause maladie. 131 Bienville.

RESTAURANT, bonbons, tabac, papeterie, etc., établi depuis 25 ans, coin des chars, bonne place d'affaires, bargain pour acheter sérieux. 436 ave Duluth, coin St-André. 198-3

RONDE de lait à vendre, vaches et le fonc. S'ad. L. Daignault, Montréal Nord, au Terminus des chars Sault Recollet. 197-4

SALLE à manger et restaurant à vendre, cause maladie. S'ad. W. Lapointe, 2266 Notre-Dame O. à 8 hrs le soir. 198-6

SALLE à manger et restaurant à vendre, cause maladie, s'adresser, 2266 Notre-Dame O., 8 hrs le soir. 195-6

SALON de modes à vendre pour chapeaux de dames, rue Ste-Catherine, au centre. Inutile de donner détails, le chiffre d'affaires vous donnera une idée. Chance pour acheteur sérieux. Casier 437, la Presse. 197-6

$150.00 achètent magnifique commerce payant, profit comptant tous les jours. Auerbach, 924 rue Clarke.

COMMERCE A VENDRE

SHINE à vendre, bonne condition, $70 St-André, coin Duluth.

THEATRE de vues à vendre, 600 sièges, actuellement en opération, long bail. St-La 7245, après-midi et soir. Vic. 1746 750 Charlevoix, Pte St-Charles. 197-5

35 EPICERIES et restaurants à vendre dans tous les prix et dans toutes les parties de la ville, pour renseignements voyez L. Brault, 54 Notre-Dame Est. 190-24

ARGENT A PRETER

ARGENT à prêter sur billets de $500 et plus, à courte échéance. C. Marquette Ltée, 90 St-Jacques. Main 7771 ou St-Louis 5069. 196-6

PRETS SUR HYPOTHEQUE

A. JETTE & Cie, courtiers, (établi 1885) 35 St-Jacques, édifice Crédit Foncier. Main 7097. Prêts première et deuxième hypothèque. Achat créances. 51-3/6

A PRETER 1000, 2000, 3000, 3500 et 5000 en première. Martel et Coté, notaires, 92 Notre-Dame Est. M. 2716. 196-206

ARGENT à prêter sur 1ère hypothèque, $5,000, $3,000, $2,500, $1,000. Boîte 20, Station Postale F, Montréal. Main 2063. 199-3

ARGENT à prêter sur hypothèque par divers montants. A. Rivest, notaire, ch. 507 édifice Transportation, 120 St-Jacques. Main 1619. 198-4

ARGENT à prêter sur hypothèque. Conditions pour convenir aux emprunteurs. Montreal Loan and Mortgage Co., chambre 14, édifice Canada Life, 189 St-Jacques. 168-26

DIVERS montants à prêter sur hypothèque, à 6 et 6½%. Achetons créances hypothécaires, débentures. Bohémier et Séguin, notaires, 99 St-Jacques, 1ain 7363 35-306

1,000, 1,500, 2,000, 5,000, 10,000 à prêter 6%, 1ère hypothèque. R.-S. Simard, 315 St-André. Est 3583. 18,19,20,21,25,26,27,28

$1,300.00, argent en banque à prêter sur première hypothèque seulement, sur maisons, lots vacants. Demers, 2329 Hutchison, Rockland 1642. 199-2

ON DEMANDE A EMPRUNTER

ON DEMANDE à emprunter 6000 sur 1ère hypothèque à 6%. Pas de commission. Bonne garantie. Transigera avec prêteur seulement. Ecrire boîte 1123, la "Presse". 198-m.v.n

ON DEMANDE à emprunter $800.00 en première garantie par propriété valant $3,000. Bon de $25.00 si on les obtient immédiatement. 8% d'intérêt. Chambres 525-526, édifice Power, 82 Craig Ouest. 197-6

ON DEMANDE A ACHETER

A ACHETER diamants, montres, bijouterie, vieil argent, or. Plus hauts prix payés. S. Mendelson, 61 Windsor, entre gare Windsor et Bonaventure. 196-26

A ACHETER, Diamants, montres, bijouterie, vieille, toutes sortes. Plus hauts prix payés. Depot Jewellery Shop, 551 St-Jacques, face gare Grand Tronc 193-26

A ACHETER. Nous sommes les seuls marchands payant les plus hauts prix pour bijouterie, montres de fousse, bijouterie, meubles, tapis, etc. H. Rubin, 487 Craig Est. Tél. Est 4095, 188-26

A ACHETER aux plus hauts prix payés pour habits, fourrures, tapis, meubles, etc. Ecrire ou téléphoner à Est 7486, M. Miller, 263A Craig Est, 2 portes à l'ouest St-Denis 189-26

A ACHETER, bain en fonte émaillé, lavabo et closet Richelieu de seconde main, mais en bonne condition. S'ad. par téléphone Lasalle 1802. 199-2

ACHETEZ toutes sortes d'effets de ménage, meubles antiques, tapis, aussi bijouterie, à prix raisonnable, ou prêtez et laisser vivre tout le monde", telle est ma devise. M. Frank, P.O. Box 822. Tél. Est 3067. 198-4

A BON prix nous achetons, ameublement de bureaux, fixtures de magasin, meubles et articles de toutes sortes, typewriters, objets antiques, en bloc ou séparément. Royal Exchange, 125 Craig Est. Est 8780. 193-26

ACHETONS aux plus hauts prix meubles, tapis, prélarts, poêles, garnitures électriques, etc. Pinsky Bros., 251 Craig Est. Tél. Est 91. 153-306

ATTENTION! Toute personne désirant vendre son commerce, soit épicerie, magasin, maison meublée, etc., trouvera toujours un acheteur chez Brunelle et Monast. Est 4711. 276 Amherst. 191-6

BONS DE LA VICTOIRE acquittés ou non, achetés argent comptant, de 9 a.m. à 6 p.m. E. Doyon, 138 St-Ferdinand, tél. Westmount 2134. 194-6

BONS de la Victoire entièrement payés ou non achetés à 100 centins dans la piastre, argent comptant. Gaston, 455 St-Denis. Tél. Est 5694. 199-2

CABINET classeur en acier en bon état demandé. Ecrire détails complets à boîte 2594. 199-2

DAVID PEARSON paie les plus hauts prix pour tous vêtements, fourrures, tapis, meubles, etc. Tél. Main 6565, 1 coin de côté, 267 Craig Est, 1ère porte ouest St-Denis. Est 6173. 177-26

EPICERIES et restaurants demandés, j'ai dix acheteurs sérieux, prêts à traiter, dites ce comptant, si vous voulez vendre, voyez-moi de suite. L. Brault, 54 Notre-Dame Est. Tél. Main 5517. 150-24

J'ACHETE les bons de la Victoire et je paie comptant. Adressez-vous à M. J.G. Paquin, chambre 405, Edifice Power. Tél. Main 6762. 199-2

LES NEW YORK Dealers sont prêts à payer aussi haut que $20.00 pour des complets d'hommes, bons prix aussi payés pour vêtements mis de côté pour dames, meubles, etc. Tél. Main 6565, 854 rue Notre-Dame Ouest. 164-30

ON achète en tout temps pour argent comptant, des pianos cottage, aussi gramophones et records. Pour informations, téléphoner St-Louis 6441

ON demande pour trois ou quatre cents dollars d'obligations de la Victoire, paiera argent comptant. Ecrire à B. P. 27, Station B. Montréal.

ON DEMANDE à acheter un canot léger, en bon état. Argent comptant. J. Chouinard, Main 1519. 199-2

ON demande à acheter automobile d'occasion. Modèle 1917 ou 1918. Ecrire Casier 555, la Presse. 199-2

ON DEMANDE à acheter une chaise roulante (chaise de malade). S'adresser No 376A rue St-Christophe, 2ème tage. 199-2

ON demande à acheter voiture de famille couverte, doit être basse, garde-boue, bon moteur. Mentionnez le prix. Adresser 302 Notre-Dame Ouest. Pevene M. 2796, soir 64 Blvd St-Joseph Est. Phone St-L. 3378. 197-4

ON demande piano d'occasion pour argent comptant ou pris en échange comme paiement partiel de pianos ou phonographes neufs. Layton Bros, 550 rue Ste-Catherine ouest. 197-5

TABLE de couseur demandée, horloge enregistreuse en parfaite condition, Novelty Dress, 25 Ste-Catherine ouest. Tél. Est 326. 199-2

A ECHANGER

A ECHANGER — Diamant valeur de $200, à échanger pour auto ou motocyclette, char de côté. S'ad. le soir, 2583 Christophe-Colomb. 198-3

COUNTRY CLUB: Grey Dort, modèle 1918, n'a fait que 200 milles, à échanger pour touring en parfaite condition. S'ad. General Cartage Co., 1100 Henri Julien. St-Louis 2469. 199-2

A VENDRE OU A ECHANGER

A VENDRE ou à échanger, 4 terrains, rue Bourbonnière. S'ad. P. Gadbois, St-Barnabé-Sud. 198-6

A VENDRE ou échanger bon clos de bois, charbon, foin, grain, avec bonne propriété. Echangera pour terre avec roulant. Pour renseignements voyez O. Jutras, 1421 rue Papineau, près Mont-Royal. 197-6

A VENDRE ou échanger bon commerce de fabrique en pleine campagne, avec bonne propriété, faisant pour 40,000 piastres d'affaires par année, échangera pour bonne épicerie ou propriété à Montréal. Pour renseignements voyez O. Jutras, 1421 rue Papineau, près Mont-Royal. 197-6

A VENDRE ou échanger propriété 5 logis à Rosemont, prendra 1000 piastres de terrain et 1000 piastres comptant. Pour renseignements voyez O. Jutras, 1421 rue Papineau, près Mont-Royal. 197-6

A VENDRE ou échanger bonne épicerie, avec ou sans étal de boucher. Pour renseignements voyez O. Jutras, 1421 rue Papineau, près Mont-Royal. 197-6

A VENDRE OU A LOUER

A VENDRE ou à louer, garage centre de la ville, réservoir à gazoline, pompe système à air complet et accessoires. S'ad. 93 Ste-Elisabeth. 199-2

TERRE à vendre ou à louer, sur le bord de la Rivière Richelieu, 4 arpents par 20 de haut. S'ad. à Dame E. Vigeant, 749 Champlain.

OCCASIONS D'AFFAIRES

OCCASIONS d'affaires. En vous adressant à Brunelle et Monast, 276 Amherst, Montréal, vous trouverez toujours un acheteur pour quoi que ce soit que vous ayez à vendre regardant l'immeuble. Venez et vous obtiendrez le résultat attendu depuis longtemps. Brunelle et Monast. 276 Amherst, Est 4711. 194-6

SI VOUS voulez vendre votre commerce, vous trouverez toujours des acheteurs sérieux à mon bureau. L. Brault, 54 Notre-

L'HOPITAL DE LAVAL, No 6, S'EN REVIENT

Le "Caronia" ramène aussi l'hôpital McGill, No 3 et le C. O. T. C. de Laval.

LA 10ième RESERVE

Une dépêche reçue aux quartiers généraux annonce que l'Hôpital Laval numéro 6 revient au pays, rapatrié par le "Caronia" parti hier de Liverpool, Angleterre, et qu'il arrivera à Halifax, le 4 de juillet. Ce paquebot a à bord 57 officiers et 1283 rapatriés.

L'Hôpital Laval numéro 6, qui est en Europe depuis plus de trois ans, revient sous le commandement du major A.-N. Rivet, professeur à l'Université Laval de Montréal. Partie au mois de mars 1916, cette formation sanitaire fut quelques-mois en Angleterre, puis, plus de 2 ans à Troyes, France, et, enfin, à l'hôpital canadien de Joinville-le-Pont, qui fut donné à la France, par le Canada. On se rappelle les cérémonies qu'il y eut à cette occasion, auxquelles assistaient le président Poincarré et sir Robert Borden. On croit que nos rapatriés seront à Québec, le 5 ou le 6 juillet et le lendemain à Montréal.

L'HOPITAL No 3

Le contingent de l'Hôpital général numéro 3, de McGill, comprenant 17 officiers et 128 soldats revient aussi par le "Caronia". Ces unités sont les dernières des hôpitaux canadiens à quitter la France.

LA 10ième RESERVE

Parmi les troupes qui reviennent, troupes qui sont presque toutes du district militaire No 4, de Montréal, il y a la 10ième Réserve canadienne-française qui comprend 21 officiers et 845 soldats, ainsi que d'autres détachements compre-



Le Major A.-N. RIVET, commandant de l'Hôpital Stationnaire Laval No 6, qui revient au pays après trois ans de service en Europe.

nant 4 officiers et 214 soldats. La 10ième Réserve était à Bramshott, où se concentraient et s'entraînaient les troupes canadiennes. Depuis l'armistice, la 10ième était cantonnée au camp de Ripon, Angleterre, sous le commandement du lt-col. DeMartigny, du 22ième.

LE C. O. T. C. LAVAL

Avec la 10ième Réserve reviennent les soldats du C. O. T. C. de Laval qui partirent le 12 de juillet 1918. Ce contingent de rapatriés compte plus de 300 soldats y compris ceux de Montréal et de Québec.

LE "SATURNIA" SIGNALE

Le "Saturnia" de la ligne Anchor-Donaldson, de Glasgow, a été signalé à 65 milles au large du Cap Race, mercredi, et la Compagnie Robert Reford déclare que le paquebot sera ici demain après-midi. Il y a à bord 17 officiers et 817 soldats rapatriés à destination de notre ville. La principale unité à bord est le corps militaire qui était affecté aux embarquements des troupes et du matériel.

LE "SCANDINAVIAN"

Le "Scandinavian" de la compagnie des Services Océaniques du Pacifique, arrivera à Québec dimanche, et l'on s'attend à ce qu'il arrive à Montréal lundi. Il ramène de nombreuses familles de soldats et un personnel nombreux du ministère anglais des expéditions. On attend aussi bientôt le "Minnedosa", parti d'Angleterre le 24 de juin, et le "Grampian", parti le 23. Ils seront ici vers le milieu de la semaine prochaine, ramenant aussi de nombreux rapatriés.

VILLEGIATURES DANS LE QUEBEC

"Villégiatures dans le Québec" est une nouvelle plaquette magnifiquement illustrée que vient de publier le Pacifique Canadien, tant en français qu'en anglais. Cette plaquette décrit en détail tous les jolis endroits de vacances que renferme cette province et devraient être d'une grande utilité à tous ceux qui se demandent où passer leurs vacances avec le plus d'avantages. Une section spéciale traite des Laurentides, dont les innombrables endroits de villégiature s'y trouvent énumérés. Le campement dans les Laurentides s'y trouve aussi décrit. D'autres sections sont la Vallée de la Rivière Gatineau, les Cantons de l'Est, le lac Kipawa et le Témiscamingue, le lac Edouard et le lac Saint-Jean, près de Québec, la ville de Québec et la vallée de la rivière Saint-Maurice. Une liste d'hôtels et de maisons de pension contient des suggestions pour ceux qui projettent de prendre des vacances. On peut obtenir des exemplaires gratuits de cette plaquette en s'adressant à M. F. Lydon, agent des voyageurs pour la ville, 141-145 rue Saint-Jacques, Montréal. (r)

LE COIN DE COLETTE

LA MODE DU JOUR



Les larges ceintures formant noeud en arrière se voient beaucoup sur les robes de lingerie. Ces ceintures se font en ruban de soie souple, d'une nuance tranchée.

NOTRE COURRIER

D.—Veuillez donc s'il vous plaît me dire où je pourrais me renseigner sur la lignée de ma famille, depuis 1760; puis-je trouver des détails dans le dictionnaire généalogique de Mgr. Tanguy et où peut-on consulter cet ouvrage? — UN QUI VEUT CONNAITRE.

R.—On peut consulter le dictionnaire Tanguay dans toutes les bibliothèques publiques de Montréal, mais ses notes s'arrêtent précisément à 1760; depuis cette date, il n'y a guère que les régistres paroissiaux et les traditions de famille qui puissent vous renseigner.

D.—Je vous serais reconnaissante de me dire la différence qu'il y a entre le plan européen et le plan américain que je vois adopté par certains hôtels?—OPHELIA.

R.—Le plan américain est celui qui consiste à loger seulement les voyageurs, ceux-ci prenant leurs repas au restaurant; le plan européen, à donner aux voyageurs, logement et repas, pour un prix déterminé.

D.—Pourriez-vous me donner quelques notes sur le poète anglais Alfred Tennyson ?—EDITH.

R.—Alfred Tennyson est né en 1809, dans une petite ville du comté de Lincoln, en Angleterre; son père était recteur de la paroisse et sa mère était une créature douce et très imaginative. Tennyson commença à écrire des vers alors qu'il était encore enfant; à dix-huit ans, il publiait, avec son frère Charles, son aîné d'un an, son premier livre: "Poems by two brothers."

L'ouvrage le plus important de Tennyson est "In memoriam", une série de courts poèmes à la mémoire d'Arthur Hallan, son meilleur ami, fiancé à sa soeur, qui mourut à 22 ans. En 1850, Alfred Tennyson devint poète lauréat remplaçant Wardsworth. Ce fut un grand artiste, un maître de la forme et de la couleur, l'un des meilleurs interprètes de la poésie de son temps et de son pays.

D.—Comment peut-on s'y prendre pour recouvrir soi-même des chaises rembourrées; plusieurs de mes amies m'ont assurées avoir fait elles-mêmes cet ouvrage, et cela me paraît bien difficile?—J'EN DOUTE.

R.—Pour recouvrir des chaises rembourrées, choisir un tissu assorti à votre salon, enlever l'ancienne étoffe et couper la nouvelle sur ce patron. Ensuite, bien tendre le nouveau tissu sur la chaise, clouer tout autour avec de petites braquettes et y coller un gallon fantaisie assorti.

Colette

LE CHOIX DU SUCCESSEUR DE SIR WILFRID

Les clubs Letellier et de Réforme élisent leurs délégués respectifs.

LA VICTOIRE DU 23

Au cours d'une assemblée tenue hier soir, au club Letellier, les libéraux de la division Saint-Jacques ont choisi des délégués et leurs substituts, à la grande convention libérale qui aura lieu à Ottawa, en août, pour le choix d'un chef libéral. M. L.-A. Lapointe, député de Saint-Jacques, au parlement fédéral, présidait. Il expliqua le but de la réunion et invita M. A. Tanner à prendre la parole. Ce dernier attribue la victoire libérale au programme économique de Sir Lomer.

M. Irénée Vautrin, député provincial libéral, récemment élu exprima sa reconnaissance aux membres du club Letellier pour leur travail. Il déclare qu'il entrera à la Chambre la tête haute car il s'est présenté libéral franc.

On procéda ensuite au choix des délégués avec le résultat suivant:

MM: Irenée Vautrin, député de Saint-Jacques, au provincial; le notaire L.-N. Ricard, président du club Letellier, et Rodrigue Lamoureux, trésorier du club.

Les substituts sont: MM. C. Robillard, ex-député, Louis Bouthillette, N. Simoneau et J.-E. Barnabé.

DANS SAINT-LAURENT

On a procédé à un choix identique, au club de Réforme, hier, pour la division Saint-Laurent.

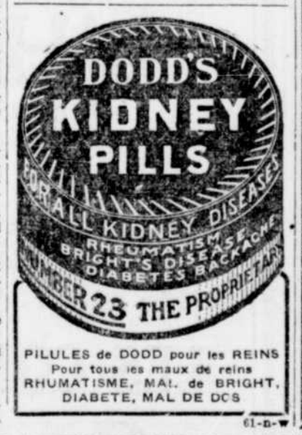
A la suite d'une proposition faite à cet effet on a décidé que tous les éléments de la population soient représentés.

M. J.-M. Walsh, l'échevin Louis Rubeinstein, M. L.-B. Cordeau furent choisis avec MM. Emmett Quinn, L. Covenski et Joseph Lamarche, C. R., comme délégués suppléants.

M. W.-C. Munn assistera aussi à la convention comme ex-candidat.

FONDS PATRIOTIQUE

Lundi, le 30 de juin, et mardi, fête de la Confédération canadienne, les bureaux du Fonds Patriotique, situés dans l'édifice Drummond seront fermés.



PILULES de DODD pour les REINS
Pour tous les maux de reins
RHUMATISME, MAL de BRIGHT,
DIABETE, MAL DE DOS

61-n-w

OBSEQUES DE L'ABBE J. RICHARD

Mgr Brunault préside aux funérailles du curé de Manseau, mort si tragiquement.

NOMBREUSE ASSISTANCE

(Spécial à la PRESSE)

Manseau, 27.—Les funérailles de notre regretté curé, M. l'abbé Jules Richard ont eu lieu en notre église paroissiale.

Les circonstances fragiques dans lesquelles M. Richard a trouvé la mort, avec 4 autres personnes, lors de la terrible collision que l'on sait, ont attiré à ses funérailles une foule considérable qui remplissait la nef, les jubés, le perron et la place de l'église. Le service fut chanté par l'abbé N. Pepin, aumônier des SS. de l'Assomption de Nicolet, assisté des abbés A. Desrochers, de Central Falls et Th. Joyal, comme diacre et sous-diacre. Le Rév. Frère Richard, Clerc de Saint-Viateur, directeur du collège de Saint-Louis de Gonzague, servait à l'autel. Sa Grandeur Mgr J.-S.-H. Brunault assistait au trône, accompagné des abbés B. Prince, curé de Saint-Léonard et Ulric Leblanc, depuis ce jour curé de Manseau, et ci-devant aumônier des SS. de l'Hôtel-Dieu d'Arthabaska.

L'honorable F.-T. Savoie, conseiller législatif, était présent, ainsi que son fils, J.-A. Savoie, M.P.P., qui conduisait le deuil.

Il serait trop long d'énumérer les noms des nombreux parents et amis du cher défunt, contentons-nous d'exprimer à tous nos remerciements les plus sincères pour la part qu'ils ont prise aux funérailles. Nous signalerons cependant le Rév. Frère Richard, clerc de Saint-Viateur, frère du défunt; l'abbé P.-D. Desrochers, vicaire à Central Falls, son cousin; l'abbé H. Rheault, eccl., son neveu; Joseph et Hyacinthe, ses frères; Mlle Marie Lambert et la Sr. Saint-Michel des Saints, ses nièces; J.-P. Lambert et Léon Pepin, ses beaux-frères; M. Jutras et sa femme de Lyster, Mlle A. Lachance, S. Richard et Cousineau, de New-York, ses cousines; MM. Louis Caron, maire de Nicolet, et son frère Georges, le Dr F.-A. Brassard et L. Perreault, de Princeville; J.-O. Bourbeau, Auguste et Emile Bourbeau, O. Pépin, F. Beaudet, de Victoriaville, Albert Lainesse et son fils Philippe, de Lemieux; M. Coulombe et le Dr Beaumier, de Daveluyville, MM. V. Trottier, N. Paradis, A. Jacques, de Sainte-Sophie de Lévrard; M. Alf. Savoie, Alphonse Savoie et Eugène Savoie, M. J.-O. Dugré, de Plessisville; M. Edmond Lachance et sa famille, de Standfold; M. H. Poisson et Maurice Poisson, de Saint-Pierer; M. et Mme A. Gaudet, de Sainte-Eulalie, ainsi que M. J. Labranche, de la même paroisse.

Parmi le clergé on remarquait les abbés P.-A. Gouin, curé de la cathédrale de Nicolet; U. Leblanc, nouveau curé de Manseau et exécuteur testamentaire du défunt; A. Manseau, R. Joyal, M. Manseau, A. Gladu, S. Edge, C.-E. Provencher, B. Morin, V. Lemire, Th. Joyal, E. Lemire, J. Bourgeois, C.-E. Saint-Germain, E Guillemette, A. Champoux, J.-H. Denoncourt, J. Letendre, A. Bernier, H. Blecourt, P. Allard, A. Brulé, N. Lessard, A. Baril, J. Beauchemin, E Lassonde, A. Lefebvre, H. Bernier, A. Gill, S. Bibeaud, L. Tourigny, E. Noël, L. Morin, R. Doucet, A. Morel, Z. Garand, Chs. Masson, J.-M. Leclerc, G. Désilets, H. Rheault, ecc., neveu du défunt, et les RR. Frères Sauveur et Eraste, représentants du noviciat des Frères du S.-Coeur d'Arthabaska, dont le défunt était ex-aumônier. Signalons spécialement la présence de l'abbé Desroches, curé de Notre-Dame de la Garde, Québec, L'abbé A. Camirand, préfet des études au séminaires de Nicolet et confrère de l'abbé Richard, prononça une magnifique oraison funèbre suivie d'une allocution de Mgr Brunault.

L'abbé Leblanc sera remplacé à Arthabaska par l'abbé Léon Farley, et prendra possession de sa nouvelle cure le 13 juillet prochain. En attendant, c'est l'abbé E. Champoux qui est chargé de la direction de la paroisse.

L'HON. M. FOSTER ELU BATONNIER DE LA PROVINCE

L'Association du barreau de la province de Québec a eu sa réunion annuelle, hier, au palais de justice.

On a procédé aux élections du bâtonnier et du secrétaire.

L'hon. G.-G. Foster, bâtonnier du barreau de Montréal, a été élu bâtonnier du barreau de la province et M. Victor Martineau a été réélu secrétaire.

LES DEUX JAMBES BROYEES PAR UN TRAIN

Un sérieux accident de travail est survenu hier, à Outremont, dans les cours du Pacifique Canadien, alors qu'un employé de la compagnie, Eloi Desrosiers, 21 ans, No 146 rue Suzanne, a eu les deux jambes fracturées.

Le malheureux fut transporté à l'hôpital Victoria, où les médecins jugèrent nécessaire de pratiquer l'amputation de la jambe droite, à partir du genou. On croit que Desrosiers qui marchait sur un wagon à marchandises qui devait être accouplé avec un autre, a été projeté entre les wagons au moment où ils s'accouplèrent. Personne n'a été témoin de l'accident.

UN VIOLENT INCENDIE A VILLEMONTEL

(Du correspondant de la PRESSE)

Villemontel, 27.—Un violent incendie a détruit de fond en comble la maison et le magasin de M. F. Sauvé, ainsi que les fixtures du bureau de poste.

Sans l'heureuse intervention d'un voisin, Mme Sauvé et ses enfants auraient probablement péri dans les flammes.

L'origine du feu est inconnue.

D'après M. Sauvé, les pertes seraient d'environ $20,000.00, sans assurance.

UNE COLLISION PRES DE QUEBEC

Québec, 27. — Le vapeur américain "Corcoran", en destination d'un port sur les côtes des Etats-Unis, a été forcé de revenir dans le port, ici, à la suite d'une collision avec le bateau traversier "Champion". Le navire américain a été atteint en plein côté et devra subir des réparations assez considérables. Le "Champion" n'a été que légèrement endommagé. Personne n'a été blessé au cours de l'accident.



Les Bas de Femmes qui s'ajustent bien

Beaucoup de femmes éprouvent des difficultés à obtenir des bas qui s'ajustent parfaitement.

Les Bas Circle-Bar

supprimeront cette difficulté pour vous.
Ils sont sans coutures et tricotés avec un haut élastique spécial et rétrécis aux chevilles, ce qui assure un ajustement parfait et une longue durée. Ils se prêtent à chaque mouvement et les "manques" sont certes rares.
Faits en cachemire, soie et coton avec talons, bouts et semelles renforcés.
En vente dans les meilleurs magasins de Montreal et dans tout le Canada.

The Circle-Bar Knitting Co., Limited Kincardine, Ont.

CIRCLE BAR HOSIERY

13.27 yw

IL Y AURA 30 ANS DEMAIN

De la "Presse" le 28 juin 1889

Les Trappistes d'Oka feront commencer cet automne les fondations d'une nouvelle construction attenante à leur cloître. L'édifice sera en pierre, à quatre étages avec toit français. Le monastère comprendra environ 212 pieds de profondeur sur 178 pieds, la façade principale devant être de 90 x 70. Il y aura une magnifique chapelle et une hôtellerie à l'usage des visiteurs. Le bâtiment complet sera en forme de croix. Les contrats de construction pour la surveillance des travaux ont été accordés à M. C. Saint-Jean, architecte, par acte intervenu entre ce dernier et le R. P. Antoine, prieur, et le R. P. Jean-Baptiste, économe.

* * *

L'HON. M. MERCIER, GRAND'PERE. Hier après-midi, l'enfant de M. L. Gouin, avocat, gendre de l'hon. M. Mercier, a été baptisé à l'église Saint-Jacques. L'hon. premier ministre et Mme Mercier étaient les parrain et marraine. La nouveau-née s'appelle Eva.

* * *

Tous ceux qui s'intéressent à notre littérature aprendront avec plaisir que notre poète montréalais, M. W. Chapman, doit publier prochainement un volume de poésies, la plupart inédites, sous le titre: "Les Feuilles d'Erables".

* * *

L'honorable Wilfrid Laurier et l'honorable Col. Ouimet prendront la parole au grand pique-nique de la Saint-Jean-Baptiste qui aura lieu au parc Sohmer, lundi, le premier juillet.

RETRAITE FERMEE

La retraite fermée annuelle des juges et des avocats aura lieu à la Villa Saint-Martin, du jeudi soir 3 juillet au lundi matin suivant. Ceux qui désirent y prendre part sont priés d'envoyer leurs noms à M. Arthur Laramée, 180 rue St-Jacques ou au R. P. Archambault, Villa Saint-Martin, Abord-à-Plouffe.



Votre Argenterie fait-elle votre Joie ?

Votre argenterie sera pour vous une joie durable si vous choisissez la 1847 Rogers Bros, car vous aurez en elle non seulement la beauté du dessin, mais la plus grande satisfaction que fait naître la réelle valeur de cette argenterie.

Achetez seulement quand vous verrez la marque 1847 Rogers Bros. en arrière des cuillers, fourchettes, etc., car à cette marque se reconnait la Rogers si en renom et éprouvée par le temps, la meilleure. N'en acceptez pas d'autre.

ARGENTERIE
1847 ROGERS BROS.
L'argenterie de famille depuis soixante-dix ans.
MERIDEN BRITANNIA CO. LTD.
Hamilton, Ontario
Faite au Canada par des Canadiens et en vente chez les principaux marchands canadiens par tout le Dominion.

Liquidation de la mi-été au Magasin de

The Parisian Wardrobe Ltd

Costumes de soie, jupes, robes, blouses et chandails à prix réduits de plus de 50%.

Excellente occasion pour les acheteuses de la Fête de la Confédération

Une visite à notre magasin VOUS convaincra que nous offrons des VALEURS REELLEMENT merveilleuses.

Nous demandons un petit acompte, et vous payez le reste à raison de

$1.00 Par Semaine

Nous avons aussi des vêtements pour hommes et garçonnets.

The Parisian Wardrobe Co.
OUTFITTERS, REGD.

295 rue NOTRE-DAME OUEST, près rue McGill.

199-2



"Coin Rond" HUB HUB HUB HUB "Coin Rond"

Qualité et Elégance

La Qualité Supérieure

EST LE FACTEUR QUI A MAINTENU LA

Popularité de nos Vêtements

En cette période d'incertitude il faut marcher avec beaucoup de confiance — confiance en l'intégrité du manufacturier — confiance en son sens de la justice et de l'équité. Ceux qui portent nos vêtements n'ont rien à craindre. La conservation de nos anciens clients et l'accroissement constant des nouveaux disent assez clairement ce que le public pense de notre supériorité.

Complets et Imperméables

$18 à $50

A moins de voir nos vêtements, vous ne pouvez pas comprendre pourquoi nous en vendons plus que jamais.

RABAIS DE 10% AUX SOLDATS

THE HUB

Le COIN ROND — Coin CRAIG ET BLEURY

Ouvert ce soir jusqu'à 9 heures.
Samedi soir jusqu'à 11 heures.

EVALUATION TROP ELEVEE DE DOMMAGES

Un photographe ambulant poursuivait un restaurateur qu'il accusait d'agression.

APPRECIATION DU JUGE

Israël Wideman, photographe ambulant, poursuivait Andrew Poles, restaurateur, en recouvrement de $140 pour dommages.

Le demandeur alléguait qu'il avait été assailli par le défendeur qui avait brisé son appareil photographique et les accessoires qu'il évaluait à $140. Le défendeur niait les allégations, disant que le demandeur l'importunait et l'incommodait, qu'il lui avait demandé poliment de ne pas se tenir près de son restaurant où il importunait les clients et que le demandeur s'étant emporté, le frappa avec son appareil photographique.

De plus le défendeur avait déjà été condamné, en correctionnelle, à $15 d'amende pour agression à cette occasion sur le demandeur.

Un témoin, M. Smith, expert en appareils photographiques, déclara que l'évaluation faite par le demandeur était trop élevée.

L'hon. juge Lafontaine dit en rendant jugement que "si le demandeur avait pu errer ou mentir en évaluant les dommages causés, il aurait aussi pu errer et mentir sur le reste." Il ajouta:

"Le demandeur semble d'un tempérament vif et imbu de l'importance que lui donne la licence obtenue de la cité de Montréal et prétend l'exercer dans ces dernières limites. Le défendeur, au contraire, paraît être d'un naturel doux et paisible." D'après la preuve, c'est le demandeur qui fut l'agresseur et c'est lui qui brisa son appareil. Considérant en plus que le défendeur a été condamné en correctionnelle, ce qui mettrait fin à tout autre recours, l'action du demandeur est renvoyée, chaque partie devant payer ses frais.

Me Jos.-B. Bédard représentait le défendeur.

SON OPINIATRETE A SE MOQUER DE LA LOI NE LUI PROFITE PAS

Il est parfois dispendieux de provoquer la police, par un entêtement irraisonné. Harry Brooks, restaurateur, No 137 rue des Commissaires, en a fait la dure expérience, ce matin, devant le recorder Semple.

Ayant perdu sa licence, en mai dernier, le prévenu n'en continua pas moins à tenir sa maison ouverte. Le capitaine Ainey, du poste central, l'avertit à plusieurs reprises, des dangers auxquels il s'exposait, s'il persistait à se moquer ainsi de la loi. Brooks répondait régulièrement que "personne au monde ne pouvait l'empêcher de tenir restaurant."

Le capitaine Ainey le mit enfin en état d'arrestation, et aujourd'hui, Brooks comparaissait en cour du recorder, accusé d'avoir tenu restaurant, sans licence, pendant huit jours consécutifs.

Trouvé coupable, il fut condamné à $40.00 et aux frais, ou à 2 mois de prison, pour chacun des huit jours passés en contravention à la loi.

SERAIT-CE UN CAS D'EMPOISONNEMENT ?

Joseph Coderre, un vieillard de 72 ans, qui occupait une chambre depuis deux ans, chez M. Gilbert Coderre, No 502 rue Sainte-Catherine, Maisonneuve, a été trouvé mort dans son lit ce matin.

Le fils de M. G. Coderre courut avertir la police et le constable H. Lemire, du poste de police No 34, se rendit sur les lieux. Au cours de ses perquisitions, l'agent trouva sur un buffet une bouteille qui avait contenu de l'acide carbolique.

Les gens de la maison racontent que le défunt s'était procuré cette bouteille hier matin, dans une pharmacie sur prescription d'un médecin et qu'il devait se servir de l'acide que lorsqu'il prendrait son bain. On se demande si le vieillard n'aurait pas bu du liquide par mégarde.

Le corps a été transporté à la morgue où une autopsie sera faite cette après-midi; l'enquête du coroner aura lieu demain matin.

EVALUATION FONCIERE QUI RESTERA LA MEME

L'hon. juge LeBoeuf a rendu jugement ce matin dans la cause de la "Ross Realty Co." contre la ville de Longueuil. La demanderesse se plaignait que la défenderesse avait fait une évaluation trop élevée pour la moitié des lots d'une terre qu'elle possède à Longueuil et qu'elle a subdivisée. C'est pourquoi elle en appelait de la décision de la ville à ce sujet.

L'hon. juge LeBoeuf, en rendant jugement, dit que l'évaluation n'était pas exagérée, qu'elle était proportionnée à celle des autres propriétés environnantes et que la Cour n'avait pas à intervenir.

Mes Lamarre et Monet représentaient la ville de Longueuil.

ENQUETE AJOURNEE

(Dépêche spéciale à la PRESSE)

Québec, 27. — On a ajourné à mercredi prochain, l'enquête préliminaire dans la cause d'Henry Seiden, accusé de conspiration séditieuse. A l'audience de ce matin, on a entendu M. Gagnon, comptable au département de la police fédérale. Tout ce que l'on a prouvé jusqu'ici, c'est que Seiden avait en sa possession de la littérature bolsheviste. L'accusé est défendu par MM. Peter Bercovitch, M.P., de Montréal, et Laetare Roy, de Québec.

IMPORTANT JUGEMENT A QUEBEC

La province perd son procès avec la succession Sharples.

UNE QUESTION DE TAXE

(Dépêche spéciale à la PRESSE)

Québec, 27.— Le gouvernement de la province de Québec a perdu un procès important ce matin, devant la Cour d'Appel. Il s'agit de la cause de la succession Sharples qui contestait à la province de Québec le droit d'imposer des taxes sur les biens de cette succession situés en dehors de cette province.

La majorité de la Cour d'Appel, composée des juges Cross, Pelletier et Martin a donné gain de cause à M. Alleyn, représentant de la succession Sharples. Les juges Lamothe et Carroll se sont déclarés dissidents. Cette cause ira probablement jusqu'au Conseil Privé.

SATISFACTION POUR LA CHINE

Paris, 27. — Les délégués chinois signeront sans réserve le traité de paix, car ils ont reçu l'assurance qu'un protocole sera ajouté au traité et que le Japon s'engagera à rendre Chantoung au bout d'un certain temps.

LA GREVE DES ELECTRICIENS EST TERMINEE

La semaine de 44 heures et la journée de 8 heures.

GAGES AUGMENTES

La grève des ouvriers électriciens à l'emploi de la Ville qui durait depuis trois semaines environ s'est terminée ce matin, les grévistes ayant obtenu tout ce qu'ils demandaient.

La délégation qui s'est rendue ce matin auprès des Commissaires pour renouveler les demandes faites par écrit il y a quelque temps, se composait de MM. W.-J. Colley, un des officiers de l'Union des Ouvriers Electriciens, A. MacCallum, Georges Lalonde et W.-T. Tipping.

Les électriciens auront désormais la semaine de 44 heures et la journée de 8 heures; ils recevront 75 centins l'heure et les aides 50 centins. Temps et demi sera payé pour les heures supplémentaires jusqu'à minuit et temps double après minuit jusqu'à la relève du matin. Temps et demi aussi le samedi jusqu'à 5 heures du soir et temps double après 5 heures ainsi que le dimanche et les jours de fête.

De plus, seuls des ouvriers faisant partie de l'Union pourront travailler pour la ville.

Il est probable que les municipalités environnantes vont être obligées de suivre l'exemple de Montréal, car les électriciens qui sont à leur emploi n'attendaient que cette décision pour formuler de semblables demandes.

LA CHALEUR A ETE CAUSE DE SA MORT

En Cour du coroner ce matin, une enquête a été tenue, sur la mort d'un nommé Edmond Bernier, 34 ans, No 640 rue Beaudry. Ce dernier est mort quelques minutes après avoir été transporté à l'hôpital Notre-Dame, lundi dernier. Le défunt paraît avoir succombé à la chaleur et un verdict de mort naturelle a été rendu en conséquence.

Bernier travaillait sur le port à l'heure du midi. Il partit pour son dîner tout en se plaignant qu'il n'était pas bien. Il entra dans un café, à l'angle du carré Jacques-Cartier et de la rue des Commissaires, où il perdit connaissance peu après son arrivée; c'est alors qu'il fut transporté à l'hôpital.

UNE PRESSION SUR LE CABINET ANGLAIS

Southport, Angleterre, 27. — La conférence du travail a adopté une résolution demandant aux unions ouvrières d'insister auprès du gouvernement britannique, en usant de la force industrielle dont elles disposent, pour le décider à arrêter les opérations en Russie. Cette résolution qui a soulevé une vive discussion a été adoptée finalement par un vote de 1,893,000 voix contre 935,000.

C'EST LE MINISTRE QUI A NOMME CE DELEGUE

(Dépêche spéciale à la PRESSE)

Ottawa, 27.—Les employés de la compagnie électrique d'Ottawa ayant refusé de nommer un représentant dans le bureau de conciliation chargé d'enquêter sur leur différend avec la compagnie, le ministre du Travail a désigné M. J.-C. Rooney, dépêcheur des convois du Pacifique, qui a accepté. Le bureau siégera demain et dimanche. Les employés décideront pour ou contre la grève lundi prochain.

L'ENQUETE SUR LA TRAGEDIE DE SAINT-SULPICE

L'enquête dans l'affaire de J.-B. Lepay, alias Patrick Delorme, accusé du meurtre du fermier Payette, de Saint-Sulpice, sera reprise cet après-midi, devant le juge Cusson.

Entre autres témoins, la Couronne a fait venir deux forçats de Saint-Vincent de Paul qui prétendon, accompagnaient Delorme, le soir tragique.

Un autre des voyageurs ne sera amené à Montréal du bagne que plus tard, pour donner sa version de la tragédie.

La poursuite dans cette affaire est représentée par Me Normandeau, pendant que la défense est confiée à Me J.-W. Pilon.

Lors d'une séance précédente l'on a entendu trois témoins fort importants.

DES PREVENUS TRADUITS POUR L'EXTRADITION

La cause des nommés Wilson, Dubé et Brunette arrêtés par le détective Pelletier, de la Sûreté, à la demande des autorités américaines, sous l'accusation d'avoir commis une effraction à Rouse's Point et d'avoir volé un auto, est commencée ce matin, devant le juge Choquet, commissaire en extraditions. La poursuite est représentée par le district attorney de l'état de New-York et par le shérif de Rouse's Point.

Le procureur des inculpés est Me Dan McAvoy.

DOUBLE EXECUTION

Wethersfield, Conn., 27.—Erasmo et Joseph Perretta de New-Britain, ont été pendus ce matin pour avoir tué Frank Palmese.

LECON EXEMPLAIRE

Wong Sing, trouvé coupable, par le recorder Geoffrion, d'avoir tenu une fumerie d'opium, au No 40 de la rue Lagauchetière, a été condamné ce matin à $50.00 et les frais, ou à 2 mois de prison.

LES FEUX DE FORETS

Fredericton, N.-B., 27. — Dans les environs de Wapske, le feu a détruit 300 acres de forêts.

LE NOM DU NOTAIRE ECREMENT SUR LE ROLE DES ENQUETES

Suivant le registre des enquêtes préliminaires la cause du notaire Ecrément, accusé de conspiration, avait été fixée à aujourd'hui par le juge Cusson. Comme on le sait, en attendant que la Cour supérieure se prononce sur un point de droit qui lui a été soumis, le notaire devait se présenter de temps à autre devant les tribunaux inférieurs pour répondre à l'appel de son nom.

Cependant, disait ce matin, un officier supérieur de la Cour, il est bien probable que les poursuites à Montréal, dans les causes analogues contre l'inculpé seront abandonnées, après le verdict du jury de Buffalo.

LE RECORDER LUI PERMET DE RETOURNER A SAINT-NAZAIRE

Un incident drolatique s'est produit, ce matin, en cour du recorder. Alphonse Bouchard, marin français, arrêté, hier soir, rue Fripponne, par le constable Bernatchez, comparaissait, ce matin, devant le recorder Geoffrion, sous une accusation d'ivresse. Le trouvant coupable, le recorder le condamna à $3.00 et les frais, ou à 8 jours de prison.

"Je serais prêt à faire tout ce que la Cour m'ordonne, dit le prévenu, mais voyez plutôt mon cas. Je n'ai actuellement que onze sous en poche, et suis par conséquent incapable de payer l'amende D'autre part, le vaisseau sur lequel je suis engagé part cet après-midi même pour Saint-Nazaire, en France, et je m'expose à de graves ennuis, en restant ici."

Le recorder suspendit alors la sentence, et le prévenu fut remis en liberté.

DE RETOUR AU PAYS



E. BOURGAULT

Le soldat Emile Bourgault, soldat du 141ème Bataillon, 303 rue Galt, Verdun, est de retour au pays après une absence de 4 ans et 10 mois.

Parti avec le premier contingent, en septembre 1914, il prit part aux grandes batailles d'Ypres, Langemark et Saint-Julien, et fut blessé en 1915.

Il revient au milieu des siens, après avoir servi dans différents corps, en Belgique, en France et en Angleterre.

LA LOI DE LYNCH

Ellisville, Miss., 27. — Le nègre John Hartfield a été pendu et brûlé hier, pour avoir insulté une blanche qui a assisté à son supplice.

AUMONIERS MILITAIRES CATHOLIQUES

Ceux qui servirent dans l'armée canadienne de 1914 à 1918. — Leur engagement.

Voici, pour la meilleure information du lecteur, la liste complète et officielle des aumôniers militaires catholiques de l'armée canadienne (1914-1918). S.G. Mgr J.-M. Emard, évêque de Valleyfield, ordinaire de l'armée canadienne (episcopus castrensis); le chanoine (lieut.-colonel) Sylvestre, de Montréal, et le R. P. Workman, franciscain, aussi lieut.-colonel, assistant de l'ordinaire (vicarii castrenses).

Noms.	Engagement.
M. Arts J.	22 sept. 1914
M. Beausoleil A.-F.	29 sept. 1918
M. Béliveau H.-L.	16 juin 1918
M. Bouillon J.-G.	12 juin 1916
M. Bradley J.-L.	9 juin 1916
Mgr Burke A.-E.	9 août 1915
M. Cannon W.-E.	7 juin 1918
M. Carleton W.-B.	25 sept. 1916
M. Chartier C.-E.	15 mai 1916
M. Comeau L.-D.	6 juin 1918
M. Cooney T.-L.	28 oct. 1918
M. Corcoran W.-T.	4 juin 1918
M. Costello F.-R.	13 juin 1916
Rév. P. Costello P.	16 oct. 1916
M. Côté G.-J.	11 juin 1918
M. Côté A.-B.	3 nov. 1916
M. Curran T.-P.	19 mars 1918
Rév. P. Daniel I.-J.	sept 1915
Rév. P. de la Taille M.	7 mars 1916
M. Desjardins J.-J.	5 avril 1916
M. Desjardins J.-N.-A.	6 août 1915
M. Doe Ed.-G.	22 sept 1914
M. Doyle B.-S.-J.	24 août 1917
Rév. P. Doyon C.-V.	18 janv. 1915
M. Ducharme J.-A.	29 juil. 1918
M. Dumas A.-J.	29 juil. 1918
Rév. P. Fallon C.-A.	27 juin 1917
Rév. P. Fallon J.-P.	27 juil. 1916
Rév. P. Fortier J.-A.	25 sept 1914
M. French F.-L.	16 fév. 1916
M. Gaudet J.-J.	1 mai 1916
Rév. P. Gauvreau G.	2 fév. 1916
M. Gillis M.	1 mai 1916
M. Goodrow W.-G.	28 août 1918
M. Guay Ed.	27 août 1915
Rév. P. Hamel G.-A.	4 juin 1918
M. Hawks E.	24 juin 1917
M. Hetherington A.-J.	6 juil. 1918
Rév. P. Hingston W.-H.	15 déc. 1916
M. Hussey T.-P.	3 juil. 1917
M. Jolicoeur S.	12 août 1914
M. Kelly W.-T.	7 nov. 1915
M. Kelly P.-J.	25 mai 1918
M. Killoran J.-P.	9 juil. 1915
M. Knox J.	4 nov. 1915
Rév. P. Labonté A.-J.	juin 1915
Rév. P. Lacouture O.	7 mai 1918
Rév. P. Lamarre A.-A.	11 oct. 1918
M. Laws E.	13 mars 1918
M. Letang H.-E.	16 fév. 1918
M. Lizotte J.-O.	16 avril 1915
M. Lockary F.-M.	26 oct. 1915
M. Lowry L.-P.	13 juin 1916
M. Macdonald A.-B.	16 juin 1918
M. MacDonald E.-J.	21 oct. 1916
Rév.P. MacDonell R.-A.	1 nov. 1915
M. MacGillivray R.-C.	23 oct. 1915
M. MacPherson D.	28 avril 1915
M. McCallion H.-J.	20 sept. 1917
M. McCarthy T.-M.	23 oct. 1915
M. McDonald P.-A.	22 fév. 1916
M. McDonald R.	17 oct. 1915
M. McQuillan P.	1 nov. 1915
R. P. Madden A.	15 juil. 1915
R. P. Maltais L.	1 mai 1918
M. Meagher J.-V.	4 juin 1918
R. P. Moore R.-J.	10 août 1917
M. Murdock B.-J.	14 avril 1916
M. Murphy P.-E.	14 sept. 1918
M. Murray W.-L.	29 avril 1916
M. Nicholson J.-F.	7 nov. 1916
M. O'Brien M.-T.	13 juin 1918
M. O'Gorman C.-D.	26 sept. 1917
M. O'Gorman J.-J.	13 janv. 1916
M. O'Gorman J.-R.	15 fév. 1917
M. O'Gorman M.-J.	7 janv. 1918
R. P. O'Hare P.-F.	17 sept. 1918
M. O'Leary P.	août 1914
R. P. Olivier J.-M.-E.	4 juin 1918
M. O'Reilly J.-J.	7 janv. 1918
M. O'Sullivan T.	7 juil. 1916
R. P. Paquin J.	27 nov. 1915
R. P. Phaneuf F.-M.	9 oct. 1918
R. P. Pickett M.-J.	13 juin 1916
M. Pirot J.	27 juil. 1917
R. P. Planet Ed.-H.	22 nov. 1917
M. Roche L.-J.	4 nov. 1918
M. Rooney J.	8 juin 1918
M. Sammon J.-J.	12 sept. 1918
R. P. Sigouin L.	6 oct. 1918
M. Staley M.-D.	4 nov. 1916
M. Stanton A.	23 mai 1918
M. Summers, D.-S.	15 juil. 1918
M. Thornton W.-H.	21 oct. 1915
M. Tompkins M.-N.	26 oct. 1915
M. White F.-P.	3 juil. 1917
M. Wood A.-B.W.	6 août 1917

M. Crochetière R., Nicolet, ordonné le 9 juillet 1905, engagé le 18 février 1916, tué à l'ennemi le 2 avril 1918.

Winnipeg, 27. — La police a demandé la déportation de 28 étrangers, qui ont été arrêtés samedi dernier.

LES TABLETTES BABY'S OWN SONT D'UN GRAND SECOURS

Mères, si votre bébé ou votre enfant plus grand est malade; s'il ne dort pas bien la nuit; s'il crie fréquemment; s'il est constipé et que son petit estomac ou ses petits intestins ne fonctionnent pas bien, donnez-lui les tablettes Baby's Own.—Elles ont prouvé qu'elles étaient d'un grand secours à des milliers de mères. A leur sujet, Mme W.H. Decater, Corson's Siding, Ont., dit:—"J'ai employé les tablettes Baby's Own et les ai trouvées excellentes pour les petits enfants et ne voudrais pas m'en passer." Les tablettes constituent un laxatif doux et complet et sont garanties ne pas contenir de drogues nocives.—C'est pourquoi elles font toujours du bien et jamais de mal. Elles sont vendues par les marchands de remèdes ou par la poste 25 cts la boîte, par The Dr. Williams' Medicine Co., Brockville, Ont. (ann)

NUXATED IRON

(For Nuxate)

Augmente la force des personnes délicates, par retours, épuisées en deux semaines dans plusieurs cas. Employé et hautement recommandé par de nombreux sénateurs et membres du Congrès des Etats-Unis, par des médecins bien connus et par des anciens officiers du Bureau d'Hygiène (questionnez à ce sujet votre médecin ou votre pharmacien.

13,25,27 K

DES NOCES D'OR A SAINT-HYACINTHE

(Du correspondant de la PRESSE)

Saint-Hyacinthe, 27.—M. Joseph Beaupré, bourgeois, du village de La Providence, et Mme Beaupré, (née Chagnon) ont célébré ces jours derniers le 50ième anniversaire de leur mariage, en assistant à une messe solennelle à l'église N.-D. du Rosaire, à laquelle assistaient un grand nombre de parents et d'amis. Du beau chant et de la belle musique ont été fournis par le professeur Urbain, organiste, M. A.-C. Crépeau et M. L. Saint-Germain, barytons; et M. H. Richard, violoniste. Le T. R. P. Martin, prieur des Dominicains, se chargea du sermon de circonstance, lequel a été des plus goûtés. Le R. P. Casavant, vicaire de N.-D. de Grâce à Montréal, disait la messe.

Parmi ceux qui assistaient, nous avons remarqué: Mme Bienvenue, de Saint-Charles, fille des jubilaires, accompagnée de ses fils, Gaston, comptable à Montréal; Georges, notaire à La Patrie; Velmore, avocat de Québec, et de sa fille, Mlle Berthe Bienvenu; M. Frédéric Beaupré, pharmacien, de Montréal, avec sa femme et sa fille Lucienne; Mlles Germaine, Anita et M. Roland Beaupré, de Montréal, petits-enfants; Mme Georges Beaupré, de cette ville, et ses enfants, Anna et Jeanne; M. et Mme A. Chagnon, de cette ville; M. et Mme Louis Caron, de Montréal; M. Frédéric Beaupré, de cette ville, frère du jubilaire, sa femme et sa fille; M. et Mme Henri Richard et leur fille, Marie-Paule; Mlle Rose-Anna Casavant, M. Malo et Mlles Malo et Lanctôt.

Au dîner de famille, des allocutions ont été prononcées par M. Frédéric Beaupré, par les RR. PP. Casavant, Ouimet, Martin, Charrette, le notaire G. Bienvenu et M. V. Bienvenu, avocat.

Après la présentation aux jubilaires d'une bourse bien garnie, tous se sont séparés gardant de la réunion le plus aimable souvenir.

Sydney, N.-E., 27. — Le "Maskinongé" appartenant à la "Dominion Coal Company" a été endommagé par un iceberg, au large de Terre-Neuve.

Lea & Perrins Sauce



Demandez la Sauce Lea & Perrins

Cherchez la signature sur l'étiquette pour votre protection.

La Véritable Worcestershire

34



MESDAMES, PARFUMEZ VOTRE PEAU AVEC DE LA POUDRE DE TALC CUTICURA

Antiseptique, prophylactique, chasse la mauvaise senteur, odoriférante et rafraîchissante, la poudre de Talc Cuticura est la poudre idéale pour la figure, la peau, le bébé ou pour saupoudrer. Pratique et économique, remplace les autres parfums pour les personnes. Quelques grains suffisent. Un des trois articles de toilette Cuticura indispensable pour garder la peau pure et douce.

Savon Cuticura 25c. l'ongment 25c et 50c. poudre de talc 25c, plus les droits canadiens de douane. Vendus partout. Pour en recevoir un échantillon gratuit, Ecrivez à: "Cuticura, Dept. N., Boston, U.S.A."

AUX FEMMES MALADES

Cette femme recommande le Composé Végétal de Lydia E. Pinkham.



McLean, Neb.—"Je recommande le Composé Végétal de Lydia E. Pinkham à toutes les femmes qui souffrent de déplacements, car il m'a fait plus de bien que tous les autres remèdes de médecins. Depuis que j'en ai pris, j'ai une jolie petite fille en santé, et moi-même je suis forte et en santé. Mon mari et moi louangeons votre remède, auprès de toutes les femmes souffrantes."—Mme JOHN KOPPELMANN, R. No. 1, McLean, Nebraska.

Voilà plus de 40 ans que ce célèbre remède aux racines et herbages ramène les femmes à la santé, et celles qui souffrent de déplacements, d'enflammation, d'ulcères, d'irrégularités, de douleurs dans le dos, la tête, la nervosité ou la morosité, devraient l'essayer.

Ecrivez à Lydia E. Pinkham Medicine Co., Lynn, Mass., pour conseils spéciaux. Le résultat de sa longue expérience est à votre disposition.

A LA DEMANDE DE LA POLICE DE KINGSTON

A la demande du chef de police Nesbitt, de Kingston, le détective Crowther a arrêté une femme nommée Pauline Guzzell qui est accusée, dit-on, d'avoir volé une somme de $500 à un citoyen de l'endroit.

VICTIME DE L'ONDE

(Dépêche spéciale à la PRESSE)

Québec, 27.—Un enfant, nommé Giroux, s'est noyé ce matin, à Saint-Grégoire de Montmorency.

DES CONGES POUR LES OUVRIERS DE LA VILLE

La commission administrative a fixé ce matin les journées de congé en plus des dimanches, dont bénéficieront les ouvriers des ateliers et du garage municipal qui viennent d'obtenir une révision de leur échelle de salaires, comme nous le publions dans une autre colonne. Ces jours de congé sont les suivants:

1er janvier, 2 janvier, 6 janvier (Epiphanie), Vendredi-Saint; Ascension, 1er juillet, 1er lundi de septembre (Fête du Travail), la Toussaint, 8 décembre (Immaculée Conception) et 25 décembre.

De plus, il y aura chômage dans les ateliers et le garage municipal tous les samedis après-midi.

NR TO-NIGHT— Tomorrow Alright Get a 25¢ Box

Nature's Remedy

12,27



BABY'S OWN SOAP

Les poudres et les cosmétiques ne sont pas essentiels à l'embellissement d'une jeune personne.

L'artifice ne remplace pas la beauté des joues roses et de la peau fraîche que donnent la bonne santé et un soin intelligent de la peau.

Le savon Baby's Own préserve la peau satinée du Bébé et c'est à lui que tant de nos beautés canadiennes doivent leur teint ravissant.

Pour vous assurer une peau douce et blanche essayez la recette suivante:

Employez une mousse épaisse de savon Baby's Own. De l'eau tiède—ni trop chaude ni trop froide. Rinsez bien avec de l'eau tiède—asséchez doucement. Pour avoir un peau douce et satinée il faut en prendre soin, et ce soin consiste surtout à ne pas faire usage de savon rude ni de cosmétiques malsains. La mousse curative, purifiante et parfumée du savon Baby's Own dont la pureté est reconnue—a fait les délices de plus de quatre générations de bébés canadiens.

C'est le meilleur pour bébé et le meilleur pour vous. Dans l'intérêt de votre peau exigez le Savon Baby's Own.

ALBERT SOAPS LIMITED, Mfrs., MONTREAL. 4-5-19

BLUMENTHAL

Le plus Grand Magasin de Vêtements du Canada.

L'Habillement Fait l'Age

Vous pouvez avoir vu le jour en 1870—et n'être âgé que de trente ans.



LES COMPLETS Smart Sett

sont dessinés pour les hommes qui savent qu'ils peuvent devenir jeunes en portant des vêtements jeunes. Nous nous efforçons de convaincre des jeunes hommes de 50 ans qu'ils ne sont pas trop vieux pour porter des complets ajustés faisant ressortir les épaules.

Un complet **Smart Sett** vous le procurera.

Complets d'Eté

pour jeunes hommes de tous les âges

$18 à $60

15% de Rabais aux Soldats de Retour

J.H. Blumenthal Sons LIMITED

Edifice Blumenthal, rues Ste-Catherine, Bleury et Balmoral.

M. H.-H. DEWART CHEF LIBERAL DANS ONTARIO

M. Proudfoot qui avait soutenu les unionistes n'a pu obtenir que 23 votes.

CONVENTION A TORONTO

Toronto, 27.—Les libéraux de la province d'Ontario, en convention à Toronto, ont choisi, hier, comme nouveau leader du parti dans la province, M. H.-H. Dewart, C. R., député à la législature. La convention s'est montrée hostile à tous les libéraux qui ont appuyé le gouvernement unioniste. La meilleure preuve en a été dans le fait qu'au premier tour du scrutin, le leader de l'opposition à la législature, M. William Proudfoot, n'a reçu que 23 votes sur 312, hier après-midi. D'un autre côté, M. Dewart, au second tour de scrutin, a obtenu 158 votes sur 312.

En apprenant qu'il ne lui avait été donné que 23 votes, M. Proudfoot se leva et déclara retirer sa candidature, il ajouta que ce résultat démontrait que personne ayant eu des relations avec le gouvernement unioniste ne recevrait l'appui d'une convention libérale ou d'une "prétendue convention libérale." Ces derniers mots furent suivis de fortes protestations de la part des délégués, mais M. Proudfoot ne les retira pas.

Alors que M. D.-D. McKenzie, leader temporaire à la Chambre des Communes, parlait à la convention, un délégué dit: "Et à propos de l'hon. M. Rowell?" M. McKenzie venait alors de dire que les libéraux du Dominion invitaient tous les libéraux de revenir dans le parti. "On parle d'un homme dans l'histoire ancienne qui est revenu à sa propre place", répondit M. McKenzie. "Mais ne croyez pas que je veuille rien dire contre M. Rowell, continue-t-il, je puis constater quel est le verdict ici."

M. W.-T.-R. Preston dénonça ensuite avec énergie les procédées employés par les agents du gouvernement fédéral durant les dernières élections pour faire voter en sa faveur les soldats au front. Il dit avoir appris de bonne source que l'on a été jusqu'à menacer d'envoyer à la ligne de feu ceux qui voteraient en faveur des libéraux et que de fait des hommes ont ainsi été tués à l'ennemi pour avoir voté pour les libéraux. Il dit qu'il est prêt à affirmer toutes ces choses devant une commission d'enquête royale.

La convention a adopté une résolution demandant l'abolition du sénat, elle a condamné le sénat pour son attitude au sujet de la prohibition. Elle a adopté une résolution en faveur d'un changement radical du système des écoles. D'autres résolutions ont aussi été adoptées pour que des mesures soient prises pour permettre aux veuves obligées de gagner leur vie de ne pas négliger leurs enfants, pour que les prisonniers soient payés pour leur travail et que l'argent soit donné à leurs femmes, pour empêcher le mariage de personnes souffrant de maladies héréditaires. Le gouvernement d'Ontario a été vivement condamné pour son attitude sur la question de la cherté de la vie.

M. Dewart, le nouveau leader provincial, est né à Saint-Jean, province de Québec en 1861. Il reçut son instruction à Toronto et fut reçu avocat en 1887. Il a toujours été un franc libéral et, il y a deux ans, était élu député par Toronto sud ouest. A la dernière session de la législature, il fit de violentes attaques contre le gouvernement au sujet de l'administration de la loi de la vente des liqueurs spiritueuses. Il est reconnu comme un debater énergique et agressif.

AU BIEN-ETRE DE LA JEUNESSE

Dimanche prochain, à 3 heures, aura lieu l'ouverture officielle de la colonie des vacances de l'Association du bien-être de la jeunesse, à Montréal-Nord, sous la présidence de M. le maire Brosseau.

Le lieu choisi pour cette colonie est le parc de l'endroit admirablement situé sur le bord de la rivière des Prairies, sur le boulevard Gouin, près de la Villa du Bien-être et du terminus des tramways du Sault. Les autorités de l'endroit et la société du Bien-être se sont donné la main pour aménager ce parc, de tables, jeux, bancs, balançoires, tentes, fontaines, etc., de manière à en faire un des plus beaux parcs de l'île. C'est un réel tapis de verdure que les érables et les ormes ombragent de tous côtés. La compagnie "The Greater Montreal" dont M. J.-V. Desaulniers est l'administrateur a aussi mis un grand parc et un bocage superbe à la disposition du Bien-être.

Le parc et la villa du Bien-être seront on ne peut mieux décorés pour la circonstance. La fanfare de M. Eug. Lupien a été retenue pour la fête. Tous les membres et les amis du Bien-être sont spécialement invités.

Après la cérémonie d'ouverture, une partie de "base-ball" sera jouée entre le Bien-être et l'Athlétique canadien.

En même temps les clubs de crosse Rosemont et Bien-être joueront aussi une partie. En cas de pluie la fête sera remise au dimanche suivant.

Se rendront à la Villa du Bien-être, mardi prochain, les élèves et les professeurs de l'Académie de l'Archevêché, départ à 9 hrs, près de la gare Bonaventure.

L'APPEL DE LA VILLE MAINTENU

Elle n'est pas responsable des dommages causés par deux inondations.

La Cour d'appel a maintenu l'appel de la ville de Montréal d'un jugement de la Cour supérieure par lequel la ville avait été condamnée à payer à la "Watt and Scott, Ltd", la somme de $4,194, pour des dommages causés par deux inondations de la cave de la compagnie, les 27 et 28 mars et le 30 juillet 1917. Chaque fois, l'inondation avait été causée par l'eau qui était ressortie des canaux. On admit les conditions exceptionnelles climatériques du printemps de 1917. L'hon. juge Lamothe, en rendant jugement, dit que la compagnie n'avait pas prouvé la responsabilité de la ville dans le premier cas et dans le second, ce fut encore un cas de force majeure.

L'appel et donc maintenu et le jugement de la Cour supérieure renvoyée. Les hon. juges Martin et Carroll étaient dissidents.

PREMIER PIQUE-NIQUE DES EMPLOYES DE LA COMPAGNIE McCOMBER

Mardi, le 24 juin 1919, sous la présidence de M. et Mme J.-E. McComber, eut lieu le premier pique-nique annuel des employés de la compagnie McComber Limitée, manufacturiers de fourrures, 420 rue Saint-Paul ouest. Les héros de la fête, au nombre de 75 environ, se sont d'abord réunis gare Windsor, et quittèrent Montréal à 7.50, en route pour la ferme du président, sur les bords de la rivière Chateauguay. A la gare, un grand nombre de voitures attendaient les invités et une chaleureuse ovation se manifesta par des applaudissements à l'arrivée de M. J.-E. McComber. Le début fut une longue promenade en auto sur les bords du lac Saint-Louis et ensuite tous se rendirent à la villa du président où eurent lieu de grandes parties de tennis, croquet, etc.

A midi, un délicieux banquet fut servi aux convives qui se termina par de joyeuses chansons nationales. L'après-dîner fut de visiter la ferme et tous les invités heureux de cueillir de belles fraises qu'ils eurent le plaisir d'apporter comme souvenir à leur retour.

L'idéale température permit une seconde promenade en machine aux environs de Chateauguay, pendant que quelques-uns préféraient le sport du canot ou se baignaient. Au retour à la villa, une agréable surprise fut causée par la présence de Mgr J. Dorais, vicaire-général de Valleyfield, ami personnel de M. J.-E. McComber, qui prononça un discours approprié à la fête.

Détail à noter: parmi le personnel se trouvaient plusieurs artistes qui surent très bien s'acquitter de la partie musicale. Enfin, tout fut un réel succès et M. et Mme J.-E. McComber ont été chaudement félicités.

NE PAS CONFONDRE

Le soldat Ernest Bérubé, qui a passé trois ans en France, attaché à l'hôpital Laval No 6, et qui est revenu au pays au printemps, n'a rien de commun avec le soldat du même nom qui est traduit en Cour martiale.

Les Nouvelles Jardinières pour Maison et Veranda

Tous les visiteurs sont cordialement les bienvenus.

Faites de ce magasin votre rendez-vous.

Une de ces jardinières ferait un récipient approprié pour votre plante favorite.

Les différentes teintes — bleu, ivoire ou gris — sont délicieusement douces, et la fabrication et les dessins de fleurs sont exceptionnellement jolis.

Il y en a quelques-unes sur piédestaux à très jolis effets de fleurs faites au patron.

Prix $1.50 à $15.00

Mappin & Webb CANADA LIMITED

353 rue Sainte-Catherine Ouest, MONTREAL

CARNET SOCIAL

—Mme Peers Davidson est revenue dimanche, de Fredericton où elle a été pendant une quinzaine l'hôte de sa mère, lady Whiteway. Le lieutenant-colonel Davidson, Mme Davidson et les membres de leur famille partent aujourd'hui pour une croisière de quelques semaines à bord de leur yacht.

—L'honorable juge Pouliot et les membres de sa famille, sont partis pour la Rivière du Loup où ils passeront les mois d'été.

—Ottawa, 27. Le duc de Devonshire est attendu dans la capitale, demain. Il revient d'une partie de pêche.

—L'honorable M. N.-A. Belcourt et les membres de sa famille sont partis pour leur maison d'été à Blue Sea Lake.

—Le capitaine MacMillan A.D.C. est revenu hier de Blue Sea Lake et il part aujourd'hui pour Niagara où il rencontrera, comme représentant du gouverneur-général, le docteur Epitacio Pessoa, le président-élu du Brésil. L'honorable M. Martin Burrell représentera le gouvernement. Le docteur Pessoa arrivera dans la capitale demain.

—M. et Mme F.-E. Fontaine, de la rue Sherbrooke Est, partiront avec leur famille, vers le 8 juillet, pour le lac Masson.

—M. et Mme J.-B. Poirier, du chemin Deacon, accompagnés de M. et Mme Auguste Bertrand, partiront la semaine prochaine pour New-York, Atlantic City et différentes villes américaines.

—M. et Mme N. Lalonde, du chemin Bellingham, sont partis ainsi que leur famille pour le lac Gemma, près du lac des Seize Iles.

—M. et Mme Jean Hurtubise, de l'avenue du Parc, passeront une partie de la saison au lac Masson; ils partiront vers le 5 de juillet.

—M. Raoul Grothé est parti pour New-York hier soir.

—Mme L.-G. Beaubien est actuellement à Chicago où elle doit passer la semaine.

—M. Ernest Duckett, de la rue Saint-Hubert, est allé passer quelques jours à Saint-Zotique.

—Mlle Marguerite DeCelles part, demain, pour passer quelques jours à Saint-Placide, chez ses amies, Mlles Martin.

—Mlle Louise Proulx qui était en promenade à Montréal depuis un mois retourne demain à New-Bedford, Mass.

QUEBEC

—M. et Mme Zachée Langlais sont partis pour Métis où ils passeront quelques semaines.

—Mme Alfred Savard et ses enfants sont rendus à Kamouraska pour l'été.

—Mme C.-E. Taschereau et ses fils: André et Claude, sont partis pour la Pointe-au-Pic où ils occuperont leur cottage pendant l'été.

—La famille de M. L.-A. Cannon est aussi partie pour la Pointe-au-Pic.

—Mme Georges Belleau et ses enfants sont partis pour la Pointe de la Rivière du Loup, où ils passeront l'été.

—Mme J.-Rodolphe Audette et ses enfants sont à Kamouraska pour l'été. Mme Paul Prieur passera aussi l'été avec sa mère.

—Le docteur E.C. et Mme Arsenault, de Fort-William, sont de passage à Québec en route pour la Gaspésie.

—Mme B.-T. Gaudry et ses enfants passent l'été à Lorette.

—Mme René Turcot et ses enfants passent l'été à Beaupré.

—La famille de M. le notaire Oscar Hamel est aussi à Beaupré pour l'été.

—Le docteur Alfred Simard et sa famille partent pour Saint-Laurent, I.O., où ils passeront l'été.

JUGEMENTS EN COURS D'APPEL ET DE REVISION

Les jugements suivants ont été rendus, hier après-midi, en Cour d'appel: Forest contre Galbraith, appel renvoyé, le juge en chef Lamothe et le juge Lavergne, dissidents; la ville de Montréal contre Watt et Scott, les deux appels maintenus, les juges Carroll et Lamothe, dissidents dans une cause; le procureur général du Canada contre la ville de Montréal et Baile, appel maintenu et action renvoyée; le roi contre Bissonnette, appel maintenu; sir Mortimer Davis contre Jacobs Asbestos Mining Co., appel renvoyé; Buchanan contre Timmis et Kent contre Timmis; appel renvoyé dans les deux causes; Briquet contre la "Imperial Motor Sales Co.", appel maintenu, preuve avant faire droit ordonné sur l'inscription en droit; Riley et Apedaile et Curtis et Harvey, appel renvoyé.

Les jugements seront prononcés plus tard dans les causes de la "North British and Mercantile Insurance Co." contre "Curtis and Harvey, (Canada) Ltd" et la "Guardian Assurance Co." contre "Curtis and Harvey".

EN REVISION

Le juge en chef Archibald et les juges Martineau et Coderre ont rendu, hier, en Cour de revision, les jugements suivants: "Employers' Liability Assurance Co." contre "Grenier Warrington Motor Co.", confirmé avec dépens; Dame Quintal contre Laberge, confirmé avec dépens; Ducastel contre Charbonneau, confirmé avec dépens.

LA CONSTRUCTION D'UN NOUVEAU PONT

(Du correspondant de la PRESSE)

Ottawa, 27. — Le gouvernement canadien a accordé à la compagnie "Dominion Bridge" le contrat pour la construction d'un nouveau pont sur la rivière Ottawa, aux chutes Chaudière. Les travaux commenceront dans quelques jours. Un pont temporaire sera construit pour permettre la continuation de la circulation des tramways à Hull, car le pont actuel sera démoli.

LE REGLEMENT CONVIENT AUSSI AUX EPICIERS

L'Association ne s'oppose pas à la fermeture de bonne heure.

LES MARCHANDS DE GROS

Les épiciers, membres de l'Association, se sont réunis en grand nombre, hier soir, sous la présidence de M. J.-O. Pesant, vice-président. L'on s'est d'abord occupé de la question de la fermeture de bonne heure.

M. l'échevin Sansregret a expliqué la situation. Le règlement de fermeture, actuellement devant le conseil municipal, n'est pas, dit-il, tout à fait celui qui a été adopté par les marchands détaillants lors des deux grandes assemblées qui ont eu lieu à la salle des Chevaliers de Colomb. Le règlement soumis au conseil décrète la fermeture à sept heures les mardi, mercredi, jeudi et vendredi; le règlement primitif demandait la fermeture des quatre premiers soirs de la semaine.

L'échevin Sansregret expliqua toutes les difficultés que l'on aurait à obtenir un changement et devant ces faits l'assemblée a décidé de ne pas retarder l'adoption du règlement afin de bénéficier des avantages qu'il offre.

DEUX PROJETS DE LOI

M. L.-J. Marchand, secrétaire général de l'Association, fit rapport de son travail depuis la dernière assemblée. Concernant les assurances-feu, il a conclu des arrangements accordant aux membres de l'Association une réduction de 5 p. c. M. Marchand annonça aussi que deux bills étaient actuellement devant la Chambre, à Ottawa; le premier exige des manufacturiers qu'ils affichent à l'extérieur d'un colis ce qui se trouve à l'intérieur. Les épiciers ont demandé l'adoption de ce projet de loi. L'autre est une demande d'incorporation de la part des marchands de gros. L'assemblée a décidé de ne pas s'y opposer, convaincue, au contraire, des nombreux avantages que cette incorporation rapporterait aux détaillant qui n'auront plus à faire face à la concurrence de certains marchands de gros qui vendent en détail.

CONGE ACCORDE

M. Art. Massé, agent d'affaires de l'Union des commis-épiciers, était présent à la réunion. Il y est venu demander, en faveur des commis, la demi-journée du 9 juillet afin de leur permettre de prendre part au pique-nique ce jour-là. Les patrons se sont montrés très favorables à cette demande.

LES CREANCES

M. D. Bélanger, agent de perception de "The Graham-Marchand Agency, Limited", fit une causerie sur l'importance de la perception des créances dans tous les commerces. Il insista sur la nécessité d'avoir recours à un système établi de ce genre d'affaires et montra tous les avantages que les commerçants en retirent.

La question de la fête annuelle des épiciers était aussi sur le feuilleton de l'assemblée, mais vu l'absence du président, M. J.-A. Debien, elle fut renvoyée à la prochaine assemblée.

LA FETE NATIONALE A SAINT-EUSTACHE

(Du correspondant de la PRESSE)

Saint-Eustache, 27. — Dimanche, les paroissiens de Saint-Eustache fêteront la Saint-Jean-Baptiste. A cette occasion, il y aura grand'messe solennelle avec musique, sermon de circonstance par M. l'abbé Deschesnes, vicaire à l'église Saint-Enfant Jésus du Mile-End.

Dans l'après-midi, à 2 hrs, une grande distribution de prix se fera dans l'église paroissiale, avec causerie dialoguée sur l'histoire du Canada, par les demoiselles du couvent, et le soir à la grande réunion publique, en face de l'église, il y aura un concert donné par la fanfare Saint-Eustache, et des discours par MM. A. Sauvé, chef de l'Opposition, J.-A.-C. Ethier, député au fédéral, MM. Hervé Roch et Adélard Leduc, avocats.

THE QUEBEC MONTREAL & SOUTHERN RY CO.

A partir de lundi, le 30 juin, le train quittant actuellement Montréal, à 4.25 p.m. pour Sorel, Nicolet et les endroits intermédiaires, partira à 5.30 p.m., et le train quittant Nicolet pour Montréal, à 6.00 p.m. arrivant à Montréal à 9.50 a.m., partira dorénavant de Nicolet à 6.30 a.m. arrivant à Montréal à 10.10 a.m.

PARMI LES TRENTE MILLE ILES DE LA BAIE GEORGIENNE

Les trente mille îles de la Baie Georgienne constituent l'un des plus attrayants territoires pour séjourner pendant l'été au Canada, avec ses coins ombragés, ses plages que les vagues battent et ses profondeurs de forêts parsemées de rochers. Il comprend quelques-uns des meilleurs endroits pour la pêche où la perche, le petit brochet et le maskinongé abondent, et où l'on prend de la truite pesant de 10 à 15 livres. Parmi les attractions autres que la pêche, ce district offre de jolies routes en canot pour voyages longs et courts au milieu des îles dans un paysage attrayant. On trouve que les grèves sont excellentes pour se baigner à tous les principaux endroits. Comme place de villégiature salubre, la région est renommée, l'air est pur et vivifiant. On atteint ce district par le réseau de chemins de fer du Grand-Tronc, les trains faisant la correspondance avec le bateau qui arrête à toutes les principales places. Pour informations complètes s'adresser à M. O. Dafoe, 122 rue Saint-Jacques, Montréal. (r)

LE THE "SALADA" B 598

GLACE est un breuvage d'été réellement rafraîchissant, économique et inoffensif. ESSAYEZ-LE

LE MEILLEUR DU CANADA



Un seul prix Le plus bas

Une seule qualité La meilleure

Ce que la Musique fera pour Vous

ELLE vous apportera le repos quand vous aurez besoin de repos. Elle ajoutera à votre gaieté quand vous vous sentirez de bonne humeur. Elle remplira la chaise vide quand vous vous ennuierez. Elle vous apportera la tranquillité, le contentement, le plaisir et le solide confort suivant vos désirs et les besoins du moment.

Et l'instrument qui comblera ces désirs devrait être un instrument de première classe — un piano Willis — "le meilleur du Canada".

Fermé le samedi à 1 heure durant juin, juillet et août.

Willis & Co., Limited

Fabricants de Pianos de Haute Qualité

580 rue Sainte-Catherine Ouest - - - Montréal

Seuls représentants pour les

PIANOS — Knabe, Chickering, Auto-pianos, Newcombe et Dominion.
PIANOS REPRODUCTEURS — Knabe, Ampico, Chickering Ampico.
HARMONIUMS — Dominion pour églises, couvents, écoles et cottages.

Rend les Enfants Joyeux et Vigoureux



BEURRE DE PISTACHE MARQUE "SQUIRREL"

Les enfants l'aiment autant que les sucreries. Il les fait manger et il est bon pour leurs corps qui se développent. Votre épicier a la marque "Squirrel" en boîtes — demandez-lui aussi notre livre de recettes.

Ne manquez pas d'avoir la véritable marque "Squirrel".

CHANSONS MUSIQUE MORCEAUX

Populaires — Classiques — Français — Anglais — Tout

J. E. TURCOT 115 STE-CATHERINE EST MONTREAL Vis-à-vis "La Patrie" 196-14

Sirop du Dr. Fred Demers

POUR LES ENFANTS

Employez-le toujours, car il est bien supérieur à tous les autres sirops pour sommeil, dentition, contre coliques, et pour tous les besoins des bébés et enfants. En vente partout—DEPOT: 309 RUE ST-DENIS, MONTREAL. 163-L.M,v,n

ECHOS DE SAINT-JEAN

(Du correspondant de la PRESSE)

Saint-Jean, 27.—M. Jules Audet, propriétaire du théâtre Royal, a vendu cet établissement et sa maison pour la somme de $18,500 à M. Mailloux, de Saint-Albans, Vt., lequel lui a transporté une magnifique ferme et le roulant plus $3,000.

—M. Antoine Pinsonneault, agent d'assurance, a vendu son agence et ses meubles à M. Brosseau, qui lui succède, pour la somme de $1,500.

—M. S. Daudelin a vendu sa clientèle et sa boulangerie à M. Goineau, autrefois hôtelier de Saint-Paul.

—M. J.-Aimé Lussier, régistrateur et Mme Lussier sont de retour depuis dimanche de leur voyage en Europe. Ils ont visité la France, l'Angleterre et l'Italie.

—Le résultat du vote à Lacolle est comme suit; Notre-Dame du Mont Carmel, poll 18, M. Bouthillier 78, M. Deland 54; poll 19, M. Bouthillier 36, M. Deland 5; Saint-Bernard, poll 20, M. Bouthillier 26, M. Deland, 6; poll 21, M. Bouthillier 60, M. Deland 20; poll 22, M. Bouthillier 25, M. Deland, 20, soit 120 de majorité pour M. Bouthillier. M. Deland perd son dépôt. Il convient de faire remarquer que ce dernier se présentait comme ministériel, et non comme indépendant.

—Un auto Ford a été volé dans la cour de M. Robert, marchand de charbon. La police est à la recherche des voleurs.

APPORTEZ DE LA MUSIQUE PARTOUT OU VOUS ALLEZ

Peu importe où vous alliez pour vos vacances, un grafonola portatif et quelques records Columbia bien choisis augmenteront toujours votre plaisir au centuple. LINDSAY a des grafonolas depuis $30. C. W. Lindsay Limited, 512 Sainte-Catherine ouest. (r)

SYNDICAT ST-HENRI

1685 – RUE NOTRE-DAME OUEST – 1687

ENCORE AUJOURD'HUI ET DEMAIN

Pour Profiter des Doubles Valeurs que nous Offrons dans tous nos Départements

COMPTANT CREDIT



M. FELDMAN
L'ami de l'Ouvrier

DEPARTEMENT DES DAMES

30 BLOUSES de soie, valeur de $3.00, pour $1.50

30 JUPES en popeline de soie, importation de New-York. Valeur $8.00, pour . . . $4.00

25 COSTUMES de soie. Les modèles les plus attrayants. Toutes les grandeurs et teintes nouvelles. Valeur $44.00, pour $22.00

DEPARTEMENT DES HOMMES

CHAPEAUX DE PAILLE. Valeur $2.00 pour $1.00

CHEMISES de couleurs, poignets mous. Valeur $2.00, pour $1.00

CHEMISES de soie. Valeur de $5.00, pour $2.50

CHAUSSONS, soie et fil, Valeur 75c, pour 35c
ou 3 paires pour $1.00

GANTS de soie. Valeur $2.25, pour . . $1.19

PANTALONS en tweed gris. Valeur de $3.75, pour $1.69

CHEMISES kaki. Val. $2.50, pour . . $1.29

MEUBLES

Notre stock immense de meubles dans nos cinq étages, est réduit de moitié durant ces 2 jours seulement.

VISITEZ PARTOUT ET VENEZ VOUS CONVAINCRE QUE L'ON VEND MEILLEUR MARCHE QU'AILLEURS

PROFITEZ DE NOS PRIX D'AUBAINE

SYNDICAT ST-HENRI

Le plus grand magasin départemental de la ville vendant à conditions faciles.

1685 – RUE NOTRE-DAME OUEST – 1687

Continuation de notre

Vente de Liquidation de Juin



laquelle bat son plein maintenant. Les plus grandes occasions pour dames et jeunes filles que l'on ait jamais vues à Montréal en fait de

ROBES
COLLERETTES
DOLMANS
COSTUMES
JUPES
CHANDAILS
BLOUSES et
FOURRURES

de tous genres

$1.00 PAR SEMAINE VOUS HABILLERA BIEN.

Ouvert le soir

Lande's LIMITED

731-733 rue Ste-Catherine E.

Angle Panet, Tél. Est 5780

Tout en fait de meubles et de confections pour dames

198-2



Le Coin Des Enfants

LE GRAND-PAPA ET... BEBE

(Dessin de Gertrude Bail, West Shefford)



TIROIR AUX ANECDOTES

(Envoi de C. Lafrance, Saint-Eloi.)

Un garçon placé dernièrement chez un boucher écrit sa première lettre à sa mère: "Je mets la main à la plume pour vous donner de mes nouvelles qui sont bien bonnes. Mon patron est content de moi. Il m'a déjà fait "saigner" plusieurs fois et il m'a dit que si ça continue il me fera "écorcher" à Paris. J'ai bien hâte!"

MOT A TROUVER

(Envoi de Gertrude H.)

C'est le même mot à trouver dans chaque phrase.

—Il y a loin de la... aux lèvres

—Faire sauter la... c'est tricher aux cartes

—Boire la..... jusqu'à la lie, c'est ne se voir épargner aucune douleur.

(Solution au prochain numéro.)

METAGRAMME)J. P.)

(Solution)

R.—Cirage, mirage, tirage virage.

UN CASSE-NOISETTE ECONOMIQUE

Matériel et matière d'oeuvre—Un couteau — Une tranche d'arbre flexible, résistante, de la grosseur du pouce.

Exécution—1, couper la branche à environ 40 centimètres de long, dans une partie sans noeuds. 2, pratiquer, en son milieu, une entaille de la largeur du doigt et très profonde. 3, placer la noisette dans l'entaille. 4, saisir dans chaque main une des extrémités de la branche et rapprocher les deux extrémités l'une de l'autre, ce qui est aisé grâce à la flexibilité de la partie mince: la coquille se brise et l'amande reste dans l'entaille.

PETIT TOUR DE SOCIETE

(Envoi de Jeanne Panneton)

Soulever un chapeau rien qu'en posant la main dessus.—Pour faire ce petit tour, il faut avoir soin



auparavant de passer un fil noir autour du chapeau. En posant la main dessus, ayez soin de glisser le doigt du milieu entre le fil et le dessus du chapeau.

CHARADE

(Envoi de Papillon bleu)

Mon 1er est du règne minéral
Et peut-être préposition
Mon deux temple des francs-maçons
Peut être demeure d'un animal
Mon tout est pour la ménagère, absolument indispensable.

(Solution au prochain numéro)

CHARADE)A.M.B.) Solution

R.—Chapeau.

L'EXPOSITION INDUSTRIELLE AU PARC MANCE

Pour couvrir les dépenses supplémentaires du monument Cartier.

LE DEVOILEMENT

Le dévoilement du monument de sir Georges-Etienne Cartier, qui devait avoir lieu en 1914 et fut forcément remis à cause de la guerre, sera mené à bonne fin, cette année, grâce aux soins du comité spécial chargé de sa réalisation. Il coïncidera probablement avec la visite à Montréal de Son Altesse le prince de Galles qui, on l'espère, présidera la cérémonie.

La date de cette visite étant encore indéterminée, celle du dévoilement l'est aussi, mais le comité souhaiterait recevoir la prince entre les 9 et 17 août prochain, date de l'exposition industrielle qu'il est à organiser dans le but de recueillir les fonds nécessaires pour le parachèvement du monument Cartier.

Le comité dispose déjà des $100,000 recueillis avant la guerre et qui couvrent les frais du monument, tel que projeté tout d'abord, mais la ville ayant demandé certaines améliorations quant aux abords du monument, la modification du plan cause des dépenses évaluées à $25,000. Le comité espère les recueillir par souscriptions additionnelles et en tenant une grande exposition.

Cette exposition a aussi un autre but qui est de prouver par son succès que Montréal est en état d'avoir son exposition annuelle comme Toronto par exemple. Les industriels et les marchands trouveraient donc leur intérêt en retenant de suite un pavillon ou un emplacement à l'"exposition du centenaire Cartier". De grosses compagnies ont déjà retenu le leur, et le comité, établi au No 248 rue Saint-Jacques, reçoit des demandes chaque jour.

L'organisation pour cette exposition marche de façon sûre et déjà les principaux détails en sont réglés. Elle promet de dépasser en grandeur, beauté et amusement tout ce qui s'est vu à Montréal jusqu'ici. L'exposition couvrira dix arpents du parc Mance et sera construite toute en blanc, si bien qu'on l'appelle déjà "la ville blanche", nom déjà donné à Alger et qu'elle porte bien.

M. McCrackin, un expert américain en fait d'organisation de foires et d'expositions, réserve des surprises aux visiteurs de l'"exposition du centenaire Cartier".

CONTROLE SUR L'IMMIGRATION QUI S'IMPOSE

Soixante-dix-sept pour cent d'étrangers en prison dans une seule province.

AUTRES STATISTIQUES

Que des mesures soient urgentes au sujet de l'hygiène publique et au sujet de l'immigration dans le Canada, c'est ce qui ressort de déclarations faites, hier après-midi, par Mlle Helen-Y. Reid, du Fonds Patriotique. Au sujet des mesures que les autorités devraient prendre pour exercer un contrôle sévère sur l'immigration, Mlle Reid a fait remarquer que pendant l'année 1918, dans une seule province canadienne, il se trouvait dans les prisons 23 pour cent de Canadiens et 77 pour cent d'étrangers. Dans cette même province, il se trouvait dans les asiles d'aliénés 35.21 pour cent de Canadiens, 36.27 pour cent de patients nés en Grande-Bretagne, et les autres étaient des étrangers. Enfin, sur un nombre de 269 filles-mères, reçues dans un seul hôpital, 25.76 pour cent étaient des Canadiennes et 44.23 pour cent des personnes nées en Grande-Bretagne.

Pour ce qui est de la mortalité infantile, dans un centre canadien, en 1918, elle a été de 177 par 1000, alors qu'elle n'était que de 100 par 1000 dans les parties des Etats-Unis où sont tenus des registres et de 91 par 1000 en Grande-Bretagne. C'est-à-dire qu'un soldat exposé aux balles allemandes avait dix fois plus de chances de vivre que son enfant né en 1918, dit Mlle Reid.

LA GREVE CONTINUE A TORONTO

Toronto, 27. — Le retour à l'ancien état de choses en ce qui concerne la circulation des tramways en ville, dépend des propositions qui seront faites aux grévistes par M. R.-C. Harris, commissaire de la ville, chargé temporairement par la Commission des chemins de fer d'Ontario, de prendre la direction du service des tramways.

Si les propositions de M. Harris sont acceptées, les tramways seront probablement remis en circulation cet après-midi, mais on n'a aucune idée de la nature de ces propositions.

On dit que les vieux employés de la compagnie seraient prêts à accepter 48 centins l'heure au lieu des 55 centins que demandent les grévistes, mais les jeunes sont décidés à n'accepter aucun compromis sur cette question.

Quant à la question de l'augmentation du prix de passage, rien n'avait encore été décidé hier soir. Selon certains avocats, cependant, ce taux ne peut être légalement augmenté avant l'expiration du contrat passé entre la ville et la compagnie, c'est-à-dire avant le mois de novembre 1921.

On a toujours bon espoir dans le public que la grève ne tardera pas à être réglée, surtout depuis que l'on sait que les hommes que l'on avait fait venir pour prendre la place des grévistes, ont quitté la ville.

TROIS DESERTEURS TROUVES COUPABLES

Hier après-midi, en cour martiale de district, trois soldats du 41ème de la garnison, accusés de désertion, ont été trouvés coupables; ce sont: Ernest Bérubé, Napoléon Dumont et Ségalla Emory. Tous trois attendront leur sentence en réclusion aux casernes.

FERMETURE A 6 HEURES DURANT JUILLET ET AOUT

A la demande de l'Association Professionnelle des Employées de magasin, les marchands de la partie est de Montréal dont les noms suivent se sont engagés à fermer leurs magasins à 6 heures p.m., le samedi pendant les mois de juillet et août 1919: Dupuis Frères, Limitée; Au Bon Marché (Letendre Ltée); R. J. Took, Ltd.; Vallières, Limitée; maison Gagnon; Kahn Bros.; maison Canadienne, Limitée; Thos. P. Oakes & Cie; Rockstein & Guttman; R. Nichola & Co.; E. Z. Leblanc; N. G. Valiquette, Ltée; H. P. Labelle & Cie, Ltée.

L'Association Professionnelle est aidée dans ses démarches par le Syndicat Catholique et National des Employés de Magasin.

FEU M. L.-P. DUGAL

(Spécial à la PRESSE)

Normandin, 27.—M. Léon-Paul Dugal, dont la mort inattendue a jeté un deuil si profond dans la famille, était le fils de M. et Mme Alf. G. Dugal, résidant à Loretteville et autrefois de Québec.

Il laisse trois frères, MM. Joseph, Louis et Thomas ainsi que trois soeurs; il était aussi le frère de feu soeur Marie de la Rédemption de la communauté de Jésus-Marie, Sillery; le neveu de M. l'abbé G. Turgeon, curé de Les Ecureils, Qué. et de M. Zotique Turgeon; cousin du Rév. Père Turgeon, O.M.I., curé à Cap de la Madeleine, de MM. les abbés J. et H. Falardeau et Chas.-E. Turgeon.

LA PRESSE SCEPTIQUE

Paris, 26—La presse parisienne ne croit pas que M. Clemenceau, comme on l'a dit, va démissionner bientôt.

Vous Rappelez-vous

Le Vieux Docteur qui Soignait les Cors?



Il se tenait dans la rue, anciennement, et offrait "un remède magique contre les cors."

Les mêmes ingrédients, rudes et inefficaces sont vendus sous des milliers de formes aujourd'hui.

Mais ils ne faisaient pas disparaître les cors, et ils ne le font pas plus aujourd'hui. Pas plus que ne le font les bourrelets—pas plus qu'on y arrive en les coupant—des méthodes qui sont encore plus vieilles.

Le Seul Véritable Moyen

Les savants modernes des laboratoires Bauer & Black ont trouvé une méthode parfaite et elle a servi à faire le Blue-jay.

Dans quarante-huit heures, alors que le cor est oublié, le Blue-jay le fait complètement disparaître et pour toujours. A peine un cor sur dix a besoin d'une seconde application.

La méthode est sûre. Elle est facile, agréable, scientifique. Abandonnez les moyens antiques. Mettez du Blue-jay sur votre cor—ce soir.

©B&B 1919

B&B Blue-jay
L'Exterminateur de Cors Scientifique

Arrête la douleur instantanément. Fait disparaître les cors complètement, 25c—dans les pharmacies.

BAUER & BLACK, Ltd, Chicago, Toronto, New-York.

Fabricants de pansements chirurgicaux stérilisés et de produits similaires.

1024

Femmes Epuisées, Vous avez besoin de Vinol

Si toutes les femmes fatiguées, surmenées, épuisées de cette ville pouvaient se rendre compte que notre délicieux Vinol qui contient des peptones de boeuf et de foie de morue, du fer, des peptonates de manganèse et des glycérophosphates fournit les éléments vitaux nécessaires pour enrichir le sang et créer de la force agissante, nous ne pourrions pas répondre à la demande. Pour toutes les femmes épuisées, nerveuses, anémiques, faibles, pour les hommes surmenés, les vieillards faibles et les enfants délicats il n'y a pas de remède comparable au Vinol.

Les pharmacies du Dr Leduc, M. Albert, American Drug Co., pharmacie du Dr Dugas, J.-A.-E. Gauvin, A. Handfield, H.-R. Huot, A.-H. Jassby & Co., pharmacies Martineau, A.-C. Paquette, Jos. Pigeon, Raoul Ratzenne, J.-H. Robert, Standard Pharmacy, G. Saint-Jacques, Ernest Théoret, O. Brault, Bryson's Limited, J.-W. Elcome, Goulden & Casey, L.-Z. Milette, J.-E. Prevost pharmacie Saint-Denis, pharmacie Letourneau, Quenneville, Guérin & Bélanger, Ernest-G. Allard, Maisonneuve, J.-C. Denesult, Maisonneuve, Reynolds & Christie, Verdun, et chez les meilleurs pharmaciens dans chaque ville et cité du pays.

P. S. Pour n'importe quelle maladie de peau, essayez notre Onguent Saxol. Argent remis s'il ne réussit pas.

Vinol donne la Force

Crédit à tous les HONNETES GENS — Tous les HONNETES GENS sont les bienvenus

Le système de Crédit Cohen a fait l'affaire de milliers de Montréalais

Dix mille familles de Montréal ont profité de notre offre de paiements faciles.

FACILE A ACHETER, FACILE A PAYER

Vêtements pour hommes et robes, costumes de soie, manteaux, blouges et imperméables pour dames et jeunes filles.

30 jours aux strictes prix du comptant ou $1.00 par semaine si vous le préférez.



Par semaine.

Manteaux de $35.00 pour. . . . $24.50
Robe de $20.00 pour. $16.45
Costumes en soie de $40.00 pour. $23.40

Ne manquez pas de venir nous voir quand vous viendrez à la ville. Nous avons un beau choix d'habillements pour hommes.

Argent ou pas d'argent, votre crédit est toujours bon à la Maison de crédit la plus libérale du Canada.

Par semaine.

COHEN'S LIMITEE
569 Ste CATHERINE EST, PRES AMHERST.
OUVERT LE SOIR. 5ième PORTE D'AMHERST

199-3

Prenez l'ascenseur et économisez dix dollars

Pour la Fête de la Confédération

Complets en Palm Beach

Les plus beaux que vous ayez jamais vus

Par leur style, leur ajustement et leur confection, ces complets surpassent tous les **PALM BEACH** qui ont été offerts à Montréal jusqu'à présent.

Quand des complets en Palm Beach si bien confectionnés, offrant un choix et modèles considérable et attrayant, sont offerts à des prix aussi économiques que les miens, il n'y a plus de raison pour que **VOUS** vous priviez de leur confort et de leur fraicheur.

J'expose aussi une variété considérable de complets en **KOOL KLOTH** pour hommes et jeunes gens.

$12.50 — $15 — $18

Pour gros hommes

J'ai beaucoup de complets en Palm Beach et en Kool Kloth dans des grandeurs qui vous conviendront.

Robinson's Clothes Shops

COMPLETS PARDESSUS $25 PALETOTS
Les plus grands Marchands de Confections exclusifs du Canada



Montréal (2 magasins) Toronto Winnipeg Hamilton Vancouver Ottawa Kingston Halifax

Montréal (2 magasins) : Angle rues Ste-Catherine et Peel.
Nota : Maesin de la partie Est maintenant situé au No 825 Ste-Catherine E.

SATISFACTION GUARANTIE OU ARGENT REMIS

ASSURER LE PROGRES DE L'EDUCATION

C'est dans ce but que le Dr Dickie propose une série de suggestions.

UNE NOUVELLE ECOLE

A l'assemblée de la commission scolaire protestante, hier soir, le révérend Dr Dickie, président de cette commission, a suggéré plusieurs moyens qu'il croit propres à faire progresser l'éducation.

Il se déclare en faveur de la fréquentation obligatoire des écoles, pour les enfants au-dessous de quinze ans, et croit que le moment est venu d'appliquer cette mesure, du moins, dans certaines régions. Il reconnait cependant que pour réussir à faire adopter pareil projet, les catholiques doivent prêter main-forte aux protestants.

Le Dr Dickie touche aussi la question relative aux enfants d'origine étrangère qui n'ont pas de droit légal aux écoles de la province, et qui jusqu'ici ont été instruits dans les écoles protestantes, la plupart du temps, sans le moindre déboursé, et propose plusieurs moyens pour obvier à cette anomalie.

L'instruction gratuite fait aussi partie de son programme, mais le conférencier tient à ce qu'à l'avenir, on inculque davantage aux élèves les principes de la démocratie.

Quant aux écoles du soir, le Dr Dickie est d'opinion qu'elles rendraient d'immenses services, si elles étaient mieux organisées et si elles adoptaient des méthodes d'enseignement plus pratiques. L'érection d'écoles normales, à travers la province, renrontrerait l'entière adhésion du conférencier.

Une nouvelle école protestante sera construite dans Maisonneuve, au boulevard Morgan. Cette école qui coûtera $300,000, contiendra 30 classes. On en est venu à cette décision, après les représentations d'une délégation, conduite par le révérend M. Ballantyne.

CET IMMEUBLE NE POUVAIT ETRE TAXE

Aucune propriété de la couronne ne peut être taxée, même si elle est placée temporairement en possession de particuliers; mais une municipalité peut mettre un impôt sur ce qui appartient en propre à celui qui occupe cette propriété. Tel est le jugement rendu, en Cour d'appel dans une cause où le procureur général en appelait d'une décision de la Cour du recorder. Le recorder avait, le 11 décembre 1917 condamné Andrew Baile à payer à la ville de Montréal, la somme de $550.61 pour les taxes foncières et scolaires des années 1912 et 1913, d'une propriété située rue Wellington et appartenant à la couronne. Baile occupait temporairement cette propriété, un terrain.

Le procureur général intervint et en appela de la décision du recorder. Il obtint gain de cause, la Cour d'appel maintenant l'appel et renversant le jugement du recorder.

A LA MEMOIRE DE FEU L'HONORABLE JUGE TRENHOLME

L'hon. juge en chef Lamothe a rendu un hommage public à la mémoire de feu l'hon. juge Trenholme, hier, à la Cour d'appel. L'hon. juge Lamothe a dit que le défunt s'était acquis une haute réputation comme juriste et le respect de tous comme citoyen. La magistrature ressent profondément la perte qu'elle vient de faire.

L'hon. juge Cross, qui siégea longtemps avec l'hon. juge Trenholme, rend aussi hommage à la mémoire de son collègue qui était juste, probe et d'un commerce si agréable.

Me J.-A. Mann, au nom du barreau, donna aussi un tribut d'hommage respectueux au défunt.

LES NOUVEAUX TAUX SUR LES TRAMWAYS

Nous annoncions, hier, que tous les chiffres touchant les recettes et les dépenses de la compagnie des tramways pour l'année écoulée du 1 juillet 1918 au 1 juillet 1919 pouvant être à la disposition de la commission des tramways le 2 juillet prochain, cette commission se mettrait alors à l'étude des nouveaux taux. Il ne s'en suit pas que les taux doivent être changés dès cette date. S'il y a lieu de faire des changements, nous dit le président de la commission, M. J.-F. Saint-Cyr, ces changements seront annoncés dans les soixante jours qui s'écouleront ensuite.

AVIS DES POSTES

Le maître de Poste de Montréal informe le public que le jour de la Confédération, 1er juillet prochain, le bureau de poste sera fermé à l'exception du comptoir des timbres et des guichets de la poste restante et du service d'enregistrement des objets recommandés, lesquels resteront ouverts pendant deux heures: de huit heures à 10 heures a.m.

Il n'y aura pas de distribution des courriers par facteurs ce jour-là, et les dépêches seront fermées à midi.

Il n'y aura ce jour-là que deux levées des boites aux lettres de rues, viz: vers 10 heures a.m. et la dernière levée du soir, à l'heure habituelle.

GRAND TRONC

Service de train de voyageurs en vigueur le 29 juin 1919, entre Montréal et Toronto.

Le service de train de voyageurs sur le Grand Tronc, le et après le 29 juin, sera comme suit:

Part de Montréal (The International Limited) à 9.30 a.m. tous les jours; arrive à Toronto à 5.40 p.m., tous les jours.

Part de Montréal (Mail and Express) à 9.40 a.m., tous les jours; arrive à Toronto à 9.05 p.m., tous les jours.

Part de Montréal (Mail and Express) à 7.30 p.m., tous les jours; arrive à Toronto à 6.00 a.m., tous les jours.

Part de Montréal (Express) à 11.00 p.m., tous les jours; arrive à Toronto à 8.00 a.m., tous les jours. (r)

A RIVIERE DU LOUP

(Du correspondant de la PRESSE)

Rivière du Loup, 27.—La Société Saint-Jean-Baptiste de la paroisse de Saint-Patrice, a eu son assemblée annuelle dimanche. Le même bureau de direction a été réélu. Le président, M. Léo Bérubé, a résumé le travail de l'administration durant l'année 1918, puis diverses propositions ont été adoptées. L'une d'elles porte la souscription annuelle des membres à $1.00.

—Les Dames de l'hôpital quêtent en ce moment, à domicile, pour leur bazar, qui aura lieu vers le milieu de l'été.

—La cour supérieure siège depuis mardi. Le rôle est assez chargé. Jugement a été rendu dans la cause de Rhéaume vs Gagnon, action en rétrocession de terrain. L'action a été renvoyée avec dépens contre le demandeur mais les deux parties payant les frais de l'enquête.

—Les examens ont eu lieu dans nos principales écoles et couvents. Au collège de Saint-Patrice, contrairement à la coutume l'examen n'a pas été publié.

—Le conseil de ville a voté $250 à la fanfare de la Société Saint-Jean-Baptiste. Il est bon de noter ce geste qui est de nature à encourager nos musiciens. Espérons que ceux-ci nous donneront au cours de la saison des concerts en plein air en nombre appréciable.

LES DOLEANCES DES FACTEURS RURAUX

(Du correspondant de la PRESSE)

Ottawa, 27.—Les facteurs de la livraison postale rurale demandent au gouvernement une augmentation de cent pour cent. Ils allèguent qu'il leur en coûte vingt centins par mille pour faire la livraison et que le gouvernement ne leur en accorde que dix. Les facteurs formés en association se réuniront le 7 juillet prochain, afin de discuter la situation. Ils disent qu'ils abandonneront le service si le gouvernement ne leur accorde pas l'augmentation demandée.

APPORTEZ DE LA MUSIQUE PARTOUT OU VOUS ALLEZ

Peu importe où vous alliez pour vos vacances, un grafonola portatif et quelques records Columbia bien choisis augmenteront toujours votre plaisir au centuple. LINDSAY a des grafonolas depuis $30. C. W. Lindsay Limited, 512 Sainte-Catherine ouest. (r)



Encore des chapeaux blancs en paille de Milan arrivés à temps pour la vente de demain. PRIX SPECIAUX . . $3.95, $4.95 à $7.95



Modèles très nouveaux pour dames, jeunes filles et fillettes. Encore 25 de ces canotiers blancs avec bande. PRIX SPECIAL $3.95

Chapeaux en paille de Milan pour enfants. En vente DEMAIN à $2.98. Reg. $3.95, $4.50, $4.95.

500 canotiers à bande, noirs et de couleur seront en vente toute la journée de DEMAIN à $2.98. $3.95. $4.95. Reg. $4.95, $6.50, $7.50.

DAVIES
Le Chapelier pour Dames
Deux (2) magasins.
569 RUE STE-CATHERINE OUEST, coin rue Drummond.
322 RUE BLEURY, près du théâtre Impérial.
Les deux magasins restent ouverts jusqu'à 10 heures le vendredi et le samedi soir.

RECONSTITUEZ-VOUS
Une ration quotidienne de
Grape-Nuts
vous fera du bien.
Un aliment merveilleux pour obtenir une grande force !

BEECHAM'S PILLS

Tenez votre estomac en ordre, votre foie actif, vos intestins d'une fonction régulière et votre haleine sera parfumée et hygiénique. Mais en laissant les poisons s'accumuler dans les organes digestifs, l'organisme devient congestionné, des gaz se forment dans l'estomac et empestent l'haleine.

Un Remède

pour cet état de chose, ce sont les Pilules Beecham. Elles régularisent promptement les fonctions organiques et elles sont un remède vif pour l'acidité d'estomac et une

Haleine Repoussante

Plus grande vente qu'aucun remède au monde. Vendues partout. En boites 25c.

Ford — NOUVELLE ADRESSE **1160 ST-DENIS** près Mont-Royal. Tél. St-Louis 3950.

CLERMONT MOTOR SALES Reg.
Toujours en mains
AUTOS FORD
NEUVES ET DE SECONDE MAIN.
COMPTANT OU PAIEMENTS FACILES. 24,25,27

6,12,20,27



Le Tabac à chiquer favori du Canada

MACDONALD'S PRINCE of WALES

W.C. MACDONALD, Regd MONTREAL

158-V.T

CONFERENCE DE LA PAIX

Suite de la première page

admis dans la galerie des Glaces, au palais de Versailles.

L'"Intransigeant" dit que la liste officielle des invités a été préparée par le gouvernement et qu'on a oublié d'accorder un billet d'admission au président Poincaré. Les noms des maréchaux Foch et Pétain sont sur la liste, mais ceux du maréchal Joffre et de la plupart des anciens présidents du Conseil des ministres n'y sont pas. MM. Briand, Painlevé, Viviani et Delcassé ont aussi été oubliés. Le "Figaro" demande une invitation pour Mme Juliette Adam. L'"Intransigeant" veut qu'un Poilu représente l'armée à la signature du traité de paix.

AUTOUR DE LA TURQUIE

Paris, 27—Les alliés ont répondu à la note de la Turquie. Dans cette note, la Turquie demandait la restauration de ses territoires. Les alliés ont répondu que cela était impossible.

Ce n'est qu'hier que l'on a rendu publique la note de Damad Ferid Pasha, grand vizir de Turquie aux alliés et la réponse de ceux-ci.

Damad Pasha dit tout d'abord qu'il ne s'adresserait pas aux alliés s'il croyait que la Turquie a quelque responsabilité dans la guerre qui ravagea l'Europe et l'Asie. Il défend une cause compliquée et mal comprise, dit-il. Il veut montrer, preuves en main, qui sont les auteurs responsables des terribles crimes commis. Des circonstances défavorables ont fait paraître la Turquie dans un mauvais jour, mais quand on saura le jugement du monde sur la Turquie on changera et on ne jugera pas injustement.

LES RESPONSABILITES

La responsabilité de la guerre dans l'Est repose sur ceux qui ont signé les traités secrets inconnus du peuple ottoman comme des chancelleries européennes.

Ces traités furent passés entre le gouvernement du kaiser et les chefs du comité révolutionnaire qui, au commencement de 1894, s'étaient emparés du pouvoir par un coup d'état. Le grand vizir rappelle les dépêches échangées entre les représentants de la France et de la Grande-Bretagne et leur gouvernement respectif, durant les trois mois qui précédèrent l'ouverture des hostilités entre la Turquie et l'empire du Tsar.

Quand la guerre commença, on représenta au peuple quel danger il courait, vu la convoitise russe sur Constantinople.

LES CRIMES COMMIS

Le grand vizir dit ensuite que la Turquie regrette les meurtres des chrétiens et des musulmans. Comme question de fait, le comité d'union et de progrès, non content des crimes perpétrés contre les chrétiens, condamna à mort trois millions de musulmans.

Plusieurs centaines de mille de ces infortunés chassés de leur maisons, errent au centre de l'Asie Mineure et si jamais ils reviennent dans leurs provinces, ils seront aussi malheureux, car un grand nombre de villages chrétiens et musulmans ont été détruits. L'Asie Mineure, aujourd'hui, n'est qu'un monceau de ruines.

Malgré tous ses efforts, le nouveau gouvernement n'a pu mitiger les effets désastreux du cataclysme.

Il est cependant nécessaire de rejeter la théorie d'un conflit de race ou d'une explosion de fanatisme religieux. La Turquie a déjà démontré qu'elle savait respecter les droits des nations chrétiens qui étaient sous sa domination.

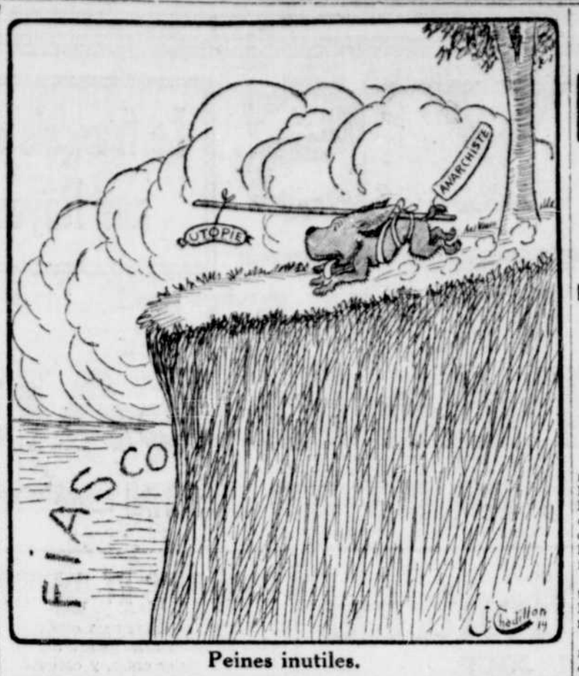
Il serait plus juste de juger la Turquie par son histoire complète que par une certaine période seulement.

Les principes et les méthodes des révolutionnaires russes et turcs sont les mêmes. La position du peuple turc est la même que celle du peuple russe.

Le procès des unionistes à Constantinople a réhabilité la Turquie aux yeux de l'univers. Maintenant la nation ne travaillera qu'à devenir un facteur utile dans la ligue des nations.

PLUS D'OCCUPATION

La Turquie demande que l'occupation de ses territoires cesse. Elle demande le retour au statu quo d'avant la guerre et l'intégrité de l'empire ottoman, ainsi qu'une frontière en Thrace qui lui permettra de défendre Adrianople et Constantinople. Ces demandes, dit Damad Pasha, sont en conformité avec les principes du président Wilson. Si on divise l'empire ottoman, la balance dans l'est sera dérangée. Les populations qui habitent les régions au-delà du Taurus, entre la Méditerranée et la mer Egée sont unis à la Turquie, il en est de même des populations de l'autre côté du Taurus. Même un plébiscite ne solverait pas la question.



Peines inutiles.

REPONSE DES ALLIES

Les alliés répondirent le 25 juin à la note de Damad Pasha envoyée le 17. Ils font quelques observations. Le grand vizir, remarquent les alliés, ne tentent pas d'excuser les crimes dont se rendit coupable le gouvernement turc. Il est admis que la Turquie n'avait aucune raison de querelle avec l'Entente, qu'elle a été l'instrument de l'Allemagne, que la guerre, commencée sans excuse et conduite sans merci, fut accompagnée de massacres calculés à l'avance. Le grand vizir dit que ces crimes furent commis par un gouvernement pour les fautes duquel le peuple n'est pas responsable, qu'il n'y eut pas de fanatisme religieux, que d'aussi nombreux musulmans que de chrétiens ont été massacrés, que ces crimes dérogeaient à la tradition turque, que le maintien de l'empire turc est nécessaire à l'équilibre religieux du monde et enfin que la politique, autant que la justice, demande la restauration des territoires tels qu'ils étaient avant la guerre.

L'HISTOIRE

Le conseil des alliés ne peut accepter ces conclusions ni les raisons apportées. Les alliés ne doutent pas des bons sentiments du gouvernement turc actuel, mais généralement, un peuple doit être jugé par son gouvernement, la Turquie ne peut répudier les conséquences de cette doctrine. La Turquie prend son histoire à témoin. Les alliés admirent les qualités du peuple turc, mais il en est une qu'il lui faut, celle de savoir gouverner les autres peuples. On ne peut douter du résultat de l'expérience tentée trop longtemps déjà. L'histoire prouve que quand la Turquie gouverna un pays, la prospérité diminua et la culture s'affaiblit. La Turquie a toujours accompli des destructions là où elle entra.

Les alliés ont un devoir à accomplir envers la Turquie, ils l'accompliront.

LA RELIGION

Les alliés regrettent que la Turquie parle de considérations basées sur les rivalités religieuses. Il semble que la Turquie devrait être restaurée parce que le sentiment religieux de ceux qui n'ont pas senti le joug turc ou l'ont oublié le demande. Aucun sentiment ne fut plus pas fondé. Le seul fanatisme religieux se manifesta par les massacres des Arméniens chrétiens par les Turcs. Les gouvernements alliés n'ont montré d'animosité pour les religions. Rien n'a été altéré au sujet de la religion. La diminution des territoires ne blessera pas la cause musulmane.

L'histoire démontre que la Turquie s'était imposé un devoir qu'elle ne put remplir avec succès. Que le Turc travaille selon ses aptitudes, que, comme le dit le grand vizir, il se dévoue à une culture intensive, économique et intellectuelle. Aucun changement ne sera plus avantageux.

La réponse des alliés est signée par le premier ministre de France, M. Clémenceau.

LES SIGNATAIRES DU TRAITE

Paris, 27.—Le docteur Herman Mueller, ministre des affaires étrangères d'Allemagne et le docteur Bell, ministres des colonies, qui doivent signer le traité de paix, arriveront à Versailles, samedi matin. Ils voyagent dans un convoi ordinaire. Hier, le cabinet allemand s'est réuni trois fois et a rencontré à chaque séance l'ancienne mission allemande. La session de la conférence de la paix consacrée à la signature du traité sera plus longue qu'on ne le croyait, dit-on. A part du traité, on devra signer les questions de protocole soulevées par l'Allemagne, la convention du Rhin et le traité polonais, au sujet des droits des minorités.

REGION QUI SE PLAINT FORT DU GOUVERNEMENT

Une vive protestation contre l'incurie d'Ottawa à la suite d'un éboulis.

PAS DE COMMUNICATIONS

(Dépêche spéciale à la PRESSE)

Ottawa, 27.—L'hon. Jules Tessier a fait adopter par le Sénat une motion pour la production des documents dans l'affaire du Canadien Nord de Québec, par rapport à la voie entre Québec et Montréal. Depuis près d'un an, un éboulis eut lieu aux Ecureuils, bloquant le passage des trains et rien n'a encore été fait pour rétablir la circulation des trains. Le gouvernement vient de demander des soumissions, mais on ne sait quand les travaux seront exécutés. Bref, la population des paroisses du Cap Rouge, Saint-Augustin, Neuville, Les Ecureuils, Cap-Santé, Portneuf, Deschambault, Saint-Marc, Saint-Casimir, dans les comtés de Québec et Portneuf, ainsi que de plusieurs paroisses du comté de Champlain, est sans communication directe avec la vieille capitale et la métropole, ce qui lui cause grand tort. L'hon. M. Tessier attire l'attention de l'hon. M. Blondin, représentant le district de Québec dans le gouvernement sur ce point. Il demande aussi la reconstruction de la gare de ce chemin de fer à Québec, l'ancienne gare du chemin de fer Québec et Lac-Saint-Jean, qui s'est écroulée il y a une couple d'années. M. Tessier désire savoir si le district de Québec est pour rester encore longtemps sans aucun égard de la part du gouvernement.

CRIME MYSTERIEUX

New-York, 27. — Le corps d'une femme renfermé dans un sac a été trouvé dans la baie, au pied de la 66e rue, à Bay-Ridge, d'après un rapport fait par le bureau de police de Fort Hamilton.

UNE BELLE RECOMPENSE

New York, 27. — Une récompense de $10,000 est offerte par les propriétaires de l'hôtel Baltimore, qui veulent ravoir des bijoux évalués à $275,000, qui étaient dans le coffre-fort de leur établissement.

NOUVELLES OUVRIERES

Les salaires et la participation des ouvriers aux profits des industries.

UN SUJET D'ACTUALITE

Une conférence qui ne saurait manquer d'intéresser vivement tous les ouvriers, a été donnée, hier, par le docteur Herbert Symonds, sur la question industrielle, au dîner du club Kiwanis, à l'hôtel Queen's, à l'occasion du jour des "pères et des fils."

"Les hommes avant les choses" telle devrait être l'inscription sur le drapeau du Canada pour les années à venir, déclare le Dr Symonds.

D'après le conférencier, le système des gages a prouvé son inutilité durant la présente époque de civilisation, et il fallait nécessairement un système meilleur pour changer ces conditions. Il insiste pour que tout le monde s'intéresse à cette question et trouve la meilleure solution possible. Il fit l'historique des conditions de vie depuis le commencement des siècles, alors que l'esclavage existait, et après diverses modifications le système des salaires fut introduit, qui, d'après lui est tombé en ruines à son tour. Il reconnaît cependant qu'il sera d'abord difficile d'opérer les affaires sans le système du salaire, mais l'expérience a prouvé que le système du salaire ne conduisait pas à la coopération entre l'employeur et l'employé.

Pour résoudre le problème il pose trois règles fondamentales.

1o. Qu'il est nécessaire pour le travailleur d'avoir un peu de capital en plus de sa paie de semaine. Si l'entreprise dans laquelle il travaille réussit, et qu'il est associé, il profite de son succès, si elle souffre des pertes, il en subit les conséquences.

2o. L'on devrait donner à l'ouvrier l'occasion de délibrer dans les affaires qui regardent l'entreprise pour laquelle il travaille.

3o. Les conditions du travail devraient être arrangées de façon à ce que les ouvriers jouissent de plus de conforts qu'ils n'en ont joui dans le passé.

En terminant, le Dr Symonds déclare que le plus grand producteur d'un pays était l'homme, et si le Canada commençait par produire des hommes et des femmes de la vraie catégorie, en prenant pour devise "Les hommes avant les choses", il considère que l'on pourrait éviter tout trouble à l'avenir.

TRAVAILLEURS EN TABAC:

L'union des travailleurs en tabac tiendra une assemblée spéciale, samedi le 28 juin, à 2 heures de l'après-midi, au No 3 rue Notre-Dame est. Unionistes et non-unionistes sont admis à cette assemblée.

TRAVAILLEURS EN PIANOS:

Une assemblée des travailleurs en pianos doit avoir lieu ce soir, vendredi, à la salle Saint-Joseph, 182 rue Sainte-Catherine est, à 8 heures, à la chambre 9.

AUX CHEMINS DE FER:

Une assemblée spéciale aura lieu dimanche après-midi, le 29 juin, à 2 heures 30 de l'après-midi, pour tous les membres de l'"International Brotherhood of Railway and Steamship Clerks, Freight Handlers, Express and Station", local 986, No 3 rue Notre-ame est.

OUVRIERS CARROSSIERS:

Une grande assemblée sera tenue, ce soir, vendredi, à la salle Gareau, 243 rue Maisonneuve, pour les membres du Syndicat des ouvriers carrossiers. Les délégués qui ont eu une entrevue avec les patrons y feront leur rapport. Les membres du syndicat sont seuls admis.

TRAVAILLEURS EN CONFECTION:

Une assemblée des ouvriers en confection, tailleurs, opérateurs, finisseurs, faufileurs et presseurs, aura lieu dimanche, à 10 heures du matin, à la salle Auditorium, 229 Ontario ouest. Le comité général des grèves donnera un rapport complet de toutes les conférences et des arrangements faits jusqu'à date.

UNION DES PLATRIERS:

Une assemblée de l'union des plâtriers, ouverte, sera tenue ce soir, à 417 Ontario est.

REUNIONS POUR CE SOIR, 4me VENDREDI DU MOIS:

TEMPLE DU TRAVAIL, 303 Saint-Dominique ;
Union des briqueteurs, incorporés, de Montréal.
QUARTIERS DE LA CONSTRUCTION, 417 Ontario Est :
Union internationale No 33 des plâtriers ;
Union No 178 des charpentiers de navires ;
Fédération des ouvriers des constructions maritimes ;
Loge No 134 des chaudronniers d'Amérique ;
Conseil de district No 15 des peintres.
QUARTIERS DES CORDONNIERS, 1215 Sainte-Catherine Est :
Union No 249 des tailleurs de cuir de la B. & S.W.U.
SALLE SAINT-JOSEPH, 182 Sainte-Catherine Est :
Loge Mont-Royal No 711 de l'association des machinistes ;
Local No 52 des dames auxiliaires des charpentiers menuisiers.
SALLE LEFORT, 697 Ontario, Maisonneuve :
Union No 1558 des charpentiers-menuisiers.

ECHOS DE SAINT-JEAN

(Du correspondant de la PRESSE)

Saint-Jean, 27.—L'honorable juge Ph. Demers et sa famille, de Montréal, sont arrivés en villégiature à Saint-Jean pour la belle saison.

—Mme Louis Leduc, épouse du colonel Leduc, de Montréal, est en promenade chez M. et Mme Stanislas Poulin, Mme A. A. Charland et M. et Mme Lafleur.

Nous apprenons avec regret la mort de Mme Annette Raymond, âgée de 26 ans et 2 mois, femme de M. Joseph Bernier. Les funérailles ont eu lieu hier, en l'église paroissiale.

—Nous apprenons avec regret le décès de Mme Marie-Rose Sainte-Marie, âgée de 52 ans, 8 mois et 25 jours, femme de M. Charles-M.-D. Langlois, secrétaire-trésorier de la municipalité de Saint-Jean..

—Jugement a été rendu en Cour de revision, à Montréal, dans la cause de Hébert et al contre Hébert, renversant le jugement de la Cour supérieure rendu à Saint-Jean. C'est une affaire de succession.

INCENDIE DANS UN RESTAURANT

Cet avant-midi, un peu avant 11 heures, les pompiers ont été appelés à combattre un commencement d'incendie qui a été découvert dans un restaurant, 104 rue Saint-Laurent, à quelques pas de la rue Vitré. Les flammes ont causé des pertes assez considérables qui ont encore été augmentées par l'eau et la fumée. Le propriétaire du restaurant, M. L. Gauntoff, nous déclare qu'il ne connaît pas la cause de cet incendie. Il a vu un client se diriger vers la chambre de toilette, située à l'arrière de l'établissement, et quelques instants plus tard il a constaté qu'une fumée épaisse s'échappait de l'arrière-magasin. Toutes les casernes du centre, sous les ordres des chefs de district O. Marin et E. Favreau, ont répondu à cette alarme.

A WASHINGTON

Washington, 27. — Le Sénat a approuvé le projet de loi portant à $35,000,000 le crédit destiné à l'aviation.

ANNEES FATALES POUR TOUTES LES FEMMES

Comment vaincre le mieux les maladies qui affligent les femmes seulement.

Les années les plus dangereuses de la vie d'une femme sont celles entre quarante-cinq et cinquante. Plusieurs femmes entrent dans cette époque déprimées par le surmenage, les soucis ou avec le sang en mauvais état et, en conséquence, elles souffrent énormément. Cependant, les fluctuations de la santé à cette époque peuvent être soulagées par un traitement domestique.

Parmi les symptômes les plus communs, notons: les maux de têtes et les douleurs dans le dos et dans les côtés, de fortes fièvres, la palpitation, l'étourdissement et la dépression. Les femmes ont besoin de sang riche et rouge toute leur vie durant, mais jamais autant qu'à l'âge moyen, alors que les nerfs sont à la fois faibles et usés. Maintenant, toute femme peut se rendre compte du grand soulagement qu'apportera à sa santé un nouvel approvisionnement de sang. C'est une épreuve qu'une femme souffrante peut faire en prenant les Pilules Roses du Dr Williams, car ces pilules donnent du sang riche et rouge, qui, en retour, améliore l'appétit, renforcit les nerfs et donne une santé robuste. Des milliers de femmes ont trouvé dans les Pilules Roses du Dr Williams le remède qui leur a donné une nouvelle santé et leur a fait voir la vie sous un aspect plus riant. Une preuve de ceci est le cas de Mme H.-S. Peterson, Milford, Ont., qui dit:—"J'ai beaucoup souffert de ces maladies particulières à mon sexe et j'ai trouvé que les Pilules Roses du Dr Williams ne faisaient pas seulement tout ce qu'on prétendait qu'elles feraient mais plus que cela. Les Pilules Roses du Dr Williams m'ont fait tant de bien que je conseille à toute femme faible de les essayer et elle se rendra compte rapidement de la grande différence de l'état de sa santé."

Si vous souffrez d'une quelconque des maladies qui affligent particulièrement les femmes vous devriez vous procurer immédiatement les Pilules Roses du Dr Williams. Vous pouvez vous les procurer chez tout marchand de remèdes ou par la poste, à 50 cents la boîte ou 6 boîtes pour $2.50 de The Dr Williams' Medicine Co., Brockville, Ont. (ann)



Le plus Riche En Arome—

Lorsque vous dégusterez une tasse de Thé Primus, vous apprécierez la saveur, l'arome riche et délicat du thé de choix de Ceylan et des Indes.

Sa haute qualité et sa pureté et les soins apportés dans l'empaquetage, en font le thé favori des familles.

Insistez auprès de votre épicier pour la marque Primus Thé vert ou noir. En paquets seulement.

Essayez les autres PRODUITS PURS PRIMUS, garantis de la plus haute qualité.

L. Chapot, Fils & Cie., Limitée
MONTREAL.



9,13,18,23,27

promenade chez M. et Mme Stanislas Poulin, Mme A. A. Charland et M. et Mme Lafleur.

Nous apprenons avec regret la mort de Mme Annette Raymond, âgée de 26 ans et 2 mois, femme de M. Joseph Bernier. Les funérailles ont eu lieu hier, en l'église paroissiale.

—Nous apprenons avec regret le décès de Mme Marie-Rose Sainte-Marie, âgée de 52 ans, 8 mois et 25 jours, femme de M. Charles-M.-D. Langlois, secrétaire-trésorier de la municipalité de Saint-Jean..

—Jugement a été rendu en Cour de revision, à Montréal, dans la cause de Hébert et al contre Hébert, renversant le jugement de la Cour supérieure rendu à Saint-Jean. C'est une affaire de succession.

Service "Royal" pour Montréal

Afin de nous permettre de donner un service complet aux nombreuses personnes qui se servent des dactylographes "Royal" à Montréal, et afin de pouvoir mieux faire face à la grande demande créée par les mérites du "Royal", nous avons ouvert un bureau de ventes et de service commode et parfaitement outillé au No 107 rue Notre-Dame Ouest.

Le "Royal" est le Choix Logique

Le "Royal" est bien fabriqué et a une belle apparence. C'est un ornement sur tout pupitre dans n'importe quel bureau. Sa contruction assure des années de service supplémentaires.

Le "Royal" fonctionne cinq fois plus vite que le dactylographe le plus rapide. Son fonctionnement exige le minimum d'effort. Renseignez-vous au sujet de ses vingt caractéristiques exclusives et vous vous rendrez compte pourquoi le "Royal" est le choix logique.

Téléphonez pour vous faire donner une démonstration avec le "Royal". Apprenez comment le "Royal" dactylographie les cartes, les comptes et la correspondance avec la même facilité.

Comparez l'ouvrage. Remarquez l'impression claire et nette du caractère et vous saurez pourquoi le monde commercial trouve que le "Royal" est le choix logique.

Vous êtes invité à venir à notre nouveau bureau. Tout service dactylographique sera promptement rendu — Voilà pourquoi nous sommes ici.

Une ligne complète d'accessoires de dactylographe en stock. Le bureau de placement pour ténographes reste ouvert.

The Royal Typewriter Sales Company Ltd

107 rue Notre-Dame Ouest, Téléphone Main 6465



COMPAREZ L'OUVRAGE

Allan's REG.

Craig et Bleury

"Une Meilleure Qualité — Un Prix Plus Bas"

COMPLETS D'AFFAIRES DISTINCTIFS

L'HOMME d'affaires important s'occupe plus des vêtements que du prix; il apprécie l'importance d'être particulièrement bien habillé. De tels hommes s'occupent surtout de la qualité—ils connaissent la valeur des tissus pure laine et la coupe correcte.



Les vêtements Allan leur donnent exactement ce qu'ils désirent. Les tissus sont spécialement choisis, de belles textures importées, tweeds, cheviotes, worsteds, les meilleurs tissus américains. Magnifiquement confectionnés. Leur valeur extraordinaire laisse entrevoir des prix beaucoup plus élevés que ceux que nous demandons.

$22.50 à $50.00

SOLDATS

Rabais de 10% sur votre premier habillement civil.

Magasin ouvert jusqu'à 9 p.m. le vendredi, le samedi jusqu'à 11 p.m.

Craig et Bleury

Allan's REG.

PRENEZ GARDE D'ÊTRE TROMPÉ

Les statistiques nous démontrent que lorsque l'albumine de l'œuf est employée dans la composition de la poudre à pâtisserie, la quantité en est infinitésimale (généralement 15/100 de 1%) et trop minime pour affecter la qualité ou l'efficacité de la poudre à pâtisserie qui la contient, et lorsqu'il en est ainsi fait usage, c'est tout simplement dans un but frauduleux. Les acheteurs intelligents ne se laisseront pas tromper par l'épreuve de la composition à base de chaux connue sous le nom de "water glass."

MAGIC BAKING POWDER

ne contient pas d'alun ni d'albumine, et elle est garantie se composer des ingrédients indiqués sur l'étiquette—à l'exclusion de tout autre.

Faite au Canada Par des Canadiens
Pour les Canadiens

Toutes commandes par poste ou téléphone seront remplies avec exactitude. Uptown 6010.

MURPHY'S

Le français est parlé à tous nos Rayons. Exigez-le.

TROIS JOURS DE VENTE DE MI-ETE

LE GRAND EVENEMENT de la SAISON

VENDREDI, SAMEDI ET LUNDI, LE 27, 28 ET 30 JUIN

TISSUS A ROBES POUR LA LINGERIE D'ETE

1,500 VERGES DE VOILE de fantaisie à rayures, à carreaux et à fleurs, toutes les dernières créations de cette saison, 36 pouces de large. Valeur jusqu'à .79. Samedi, la verge . . . . . **.39**

Drap PALM BEACH, le plus beau tissu pour l'été, parfaitement lavable, toutes les couleurs, 36 pouces de large. Prix rég. .79. Samedi, la verge . . . . . **.59**

POPELINE DE COTON pour jupes, robes et costumes, couleur mauve oeillet, ciel, gris, brun, tan, marine, noir et blanc, 36 pouces de large. Prix rég. 1.10. Samedi, spécial . . . . . **.89**

GABARDINE de fantaisie à costumes, et d'un rayé de fantaisie pour jupes, sur fond blanc, beau fini mercerisé, 36 pouces de large. Prix rég. jusqu'à .95. Samedi . . . . . **.59**

NANSOUK blanc, fini de toile de bonne qualité, sans apprêt, 40 pouces de large. Samedi, la verge . . . . . **.49**

VOILE BLANC, le tissu à robe d'été par excellence, d'une belle texture, 38 pcs de large. Samedi, spécial la vge. . **.59**

Murphy's—2ième étage.

Offre Extra Spéciale au Rayon des Garçonnets

SAMEDI MATIN SEULEMENT

ROBES DE NUIT pour garçonnets, une quantité limitée seulement, marque "Good Night", faites de coton blanc de bonne qualité, garnies en bleu pâle, bleu noir ou nègre marron. Grandeurs: 8 à 16 ans. Prix rég. 2.25. Samedi **1.49**

BLOUSES D'ECOLE pour garçonnets, une excellente occasion de s'assurer un approvisionnement de blouses, d'un beau tissu lavable, avec dessins imprimés, mauve, bleu ou noir, se rétrécissant avec un cordon, collet attaché pour 6 à 14 ans. Prix rég. 1.25 et 1.50 pour . . . . . **.88**

COMPLETS LAVABLES POUR GARÇONNETS

Galatea et toile à voile blanche. Ils sont faits des meilleurs tissus, importés spécialement d'Angleterre pour affronter la demande de costumes lavables de haute valeur. Style matelot, avec marine, bleu, collet et manchettes, effet de blouse, avec culottes. 3 à 10 ans. Au prix de **3.98**

COMPLETS EN TWEED POUR GARÇONNETS 11.95

Il ne nous reste plus que quelques-uns de nos complets de notre meilleure qualité de tweed et de drap épais, mélange de brun et de gris, tissu léger, dernier style, Norfolk, avec plis, ceinture et poches, et culottes bouffantes. De 6 à 16 ans. Prix rég. 15.95. Samedi **11.95**

5ème étage Murphy's

Sacoches, Bourses et Sacs de Soie pour Dames

Prix rég. 2.50, 4.00, 5.00, pour 1.00.

200 pièces, échantillons et marchandises prélevées sur notre stock régulier, à des prix très bas. Dans cet assortiment, vous trouverez des sacs de soie, de cuir, de velours, des étuis à écrire, des écrins, sacs porte-musique, etc. Valeurs, 3.50 à 5.00, pour **1.00**

BRIMBORIONS

Jarretelles de fantaisie pour enfants, la paire	.10
Cordons "Oxford", 27 pouces, noir, tan et blanc, la paire	.20
Boutons "Bachelor", la boîte	.09
Tissu raccommodage	.05
Epingles de sûreté assorties, la carte	.10
Lacets de bottines, noir et tan, 36 pouces, 3 paires pour	.10
Sacs à emplettes, cordés, avec poignée	.19

RESILLES

Résilles spéciales "Murphy's", toutes les nuances de brun. Prix rég. .15. Spécial 1 douzaine pour **1.00**

Résilles de soie, avec élastic, toutes les nuances de brun, gris et blanc. Prix rég. .05. Spécial 8 pour . . . . **.25**

Peignes de fantaisie, barrettes et épingles à cheveux, presque toutes montées avec des pierres unies et de couleurs. Valeur jusqu'à 2.50, pour . . . . **.49**

Ouvrages à l'Aiguille

Prix de vente réduit de moitié

Un écoulement régulier de marchandises estampées, tous des petits lots, et des patrons discontinués, des rompers, des coussins, et des patrons laissés de côté — chapeaux, bonnets, kimonos, bonnets de matin. Valeur 2.50, pour MOITIE PRIX.

CHAPEAUX DE SPORT artificiels, chacun est un spécimen, fait de laine et chenille, se portant très bien avec chandails. Valeurs 7.50 à 15.00, pour **4.95**

DIVERS ARTICLES DE TOILETTE

Pâte à dents "Mennen" .25 pour	.19
Savon "Fairy", 6 morceaux pour	.39
Eau de lavande "Pears", prix rég. 1.50 pour	1.19
Poudre à visage velouté de lis Roger Gallet .50 pour	.43
Odorono pour transpiration excessive, rég. 1.00 pour	.85
Savon "Dr Gordon" pour les pieds, la boîte	.15

BIJOUTERIE

Au rayon des spécialités en joaillerie, la valeur n'est pas prise en considération. Vous trouverez sur la table un choix facile d'épingles, broches, épingles beauté, anneaux, épingles à chapeaux, boucles d'oreilles, val. jusqu'à 1.25 pour **.19**

RUBANS

BANDES DE RUBANS POUR CHEVEUX, .49

Faites de ruban Duchesse de bonne qualité, avec rosette de chaque côté, finies avec élastique; oeillet, bleu, rose. Samedi . . . . . **.49**

RUBAN LAVABLE

Très jolies nuances, fini satin, 4 largeurs:

¼ pouce, 5 verges pour 13
⅝ pouce, 5 verges pour 15
½ pouce, 5 verges pour 19
⅝ pouce, 5 verges pour 28

RUBAN LAVABLE, .07

Ruban lavable Carnation, 1 pouce de large, parfaitement lavable, oeillet, ciel, blanc. Samedi . . . . . **.07**

RUBAN DRESDEN, .35

Très jolis patrons de Dresden foncés et clairs, 5½ pouces de large; ils font de jolies ceintures pour enfants et boucles pour cheveux. Prix **.35**

GARNITURES, .12

Mignonnes rosettes avec bouton de rose au milieu, aux couleurs oeillet, bleu et blanc. Deux dans une grandeur . . . **.12**

RUBANS DE FANTAISIE, .29

Pouvant faire de jolis ceinturons, garnitures de chapeaux et boucles pour cheveux. 5½ à 7 pouces de large, moire unie, Jacquard, foncé et clair, dessins fleuris, jolis patrons Dresden aux dernières nuances et rayures de fantaisie. Prix rég. jusqu'à .65. Spécial, la verge . . . . . **.29**

Mouchoirs de Linon et de Toile d'Irlande

A DES PRIX SPECIAUX

MOUCHOIRS de pure toile d'Irlande, pour dames, d'une texture serrée avec un bord étroit ourlé à jour. Valeur merveilleuse: 2 pour . . . **.25**

MOUCHOIRS DE DAMES, en linon "Sheer Shamrock" avec bordure ourlée à jour, aussi en fin linon avec bord tissé au dedans, tout blanc. Valeur spéciale, 3 pour . . . **.25**

Mouchoirs de fine batiste blanche pour hommes, avec bord à jour de ⅜ pouce. Samedi, 2 pour . . . **.25**

EXCELLENTE OCCASION DE REMPLIR L'ARMOIRE DE TOILE

EXPANSIONS DE LIT "Marseille" importées, uni, fini en beau satin, bonne rangée de dessins, pour lit double. Prix rég. 5.50. Spécial . . . **3.95**

Couvre-pieds piqués, de fabrique canadienne, 65 x 84, double ou ¾ de lit, coton de bonne qualité, patrons assortis; une excellente opportunité de garnir les maisons de campagne. Prix de la vente de juin . . . **2.79**

Une table spéciale D'ESSUIE-MAINS de toile et de coton, provenant des meilleurs manufacturiers de toile; ils sont par paquets de 2, 3 et 4 essuie-mains; les prix sont marqués en chiffres et seront exactement réduits de moitié.

69 EXPANSIONS DE LITS IMPRIMEES, patrons imprimés importés, dans une pleine rangée de couleurs, pour lit double. Prix spécial . . . **2.95**

FLANELLETTE blanche, de bonne qualité, pesante, 28 pouces de large, poil uni. Samedi, la verge . . . **.22**

FLANELLETTE anglaise, blanche, beau poil uni et pesant, 36 pouces de large. Prix rég. .69. Spécial . . . **.49**

COUVERTURES DE FLANELLETTE, marque "Ibex", première qualité, beau poil et pleines grandeurs. Ces marchandises sont de première qualité et à un prix très spécial.

10/4 couvertures de flanellette, la paire . . . **2.49**
11/4 couvertures de flanellette, la paire . . . **3.19**
12/4 couvertures de flanellette, la paire . . . **3.69**

Aux Femmes Economes de Montréal

ECONOMISER! TEL EST LE MOT D'ORDRE DU JOUR.

Aussi avons-nous voulu faire de cette vente de juin une vente d'économie; nous l'avons préparée avec beaucoup de soin et de travail. Vous vous en rendrez compte en lisant attentivement les offres alléchantes que renferment nos annonces. C'est une excellente occasion de vous procurer ce dont vous avez besoin pour vos vacances, tout en épargnant plusieurs dollars. Notre magasin est par excellence le centre du bon goût et de l'élégance.

Vêtement d'Eté Exclusif pour Dames

200 ROBES de PROMENADE D'UNE VALEUR de 25.00 SERONT VENDUES SAMEDI MATIN **14.98**

Il n'est pas facile de s'imaginer la qualité et le dessin de ces délicates créations pour la fillette, à leur prix. Il y a un choix considérable des styles les plus séduisants en mousseline, guingan, voile, toile; il n'y a pas une de ces robes qui ne se seraient vendues 25.00. Samedi matin **14.98**

75 ROBES DE VOILE A DESSINS DE 35.00 POUR **18.95**

Le voile, c'est le tissu idéal pour le temps chaud. Il y a un nombre considérable de styles délicats et de beaux patrons; modèles unis, d'autres à dessins. Toutes ces robes sont aux couleurs favorites de la saison, 35.00 pour **18.95**

300 JUPES DE FANTAISIE **4.65**

Ce sont des modèles de New-York aux derniers effets à rayures tente, sur fond blanc; les poches et les ceintures sont du dernier style. Ce sont des jupes de 7.50. Samedi . . **4.65**

—Quatrième étage — Murphy.



ETOFFES A ROBES SPECIALES POUR SAMEDI MATIN

LA VENTE LA PLUS MOUVEMENTEE DU MATIN

60 longueurs seulement à robes et costumes. — Samedi matin, ⅓ de moins que prix régulier.

Longueurs de	prix rg.		la long.
5 verges—Tweeds	6.25	pour	4.17
5 verges—Bleu Tartan	3.75	pour	2.50
5 verges—Etoffe "Shepherd" quadrillée	7.50	pour	5.00
5 verges—Etoffe "Shepherd" quadrillée	8.75	pour	5.86
5 verges—Etoffe soie et laine	17.50	pour	11.67
5 verges—Gabardine	17.50	pour	11.67
5 verges—Lustre crème	7.50	pour	6.00
5 verges—Lustre coloré	10.00	pour	6.67

C'est la plus grande vente de longueurs pour robes et costumes que nous n'avons jamais eue. Il y a un choix de dessins et de couleurs inaccoutumé. En vente samedi matin seulement à ces prix spéciaux. Prix rég. 6.25 à 17.50, pour pleine longueur. —SAMEDI, ⅓ DE MOINS QUE LE PRIX REGULIER.

EXTRA SPECIAL

ETOFFES A ROBES NOIRES

Quantités limitées à des prix spéciaux, 8.30 A.M. samedi.— Ces quantités seulement seront vendues à ces prix:—

70 VERGES SEULEMENT de serge française pure laine, riche et molle; une serge légère, idéale pour l'été, pour costumes, robes, etc., un noir jais parfait. Prix rég. 2.00. Samedi 8.30 A.M., la verge **1.39**

55 VERGES SEULEMENT noir jais Melrose, un tissu à robe doux et idéal pour l'été, pour ceux qui portent du noir; c'est un tissu à robe noir très populaire et fashionable, et qui s'use difficilement. Largeur 42 pouces. Prix rég. 2.25. Samedi 8.30 A.M., la verge **1.59**

60 VERGES SEULEMENT Lustre Mohair noir, 30 verges de texture unie et 30 verges de texture nouveauté; tous les deux d'un noir jais indélébile et parfaitement lavable. Largeurs extra grandes, pour robes et costumes d'été, gilets et costumes de bain. Pleine largeur 54 pouces. Prix rég. 2.50. Samedi 8.30 A.M., la verge **1.79**

LONGUEURS DANS LES ETOFFES A ROBES

SERONT ECOULEES SAMEDI A MOITIE PRIX. LONGUEURS DE 1 A 4 VERGES. PRIX REGULIER DE .85 A 3.00. — SAMEDI, SPECIAL, MOITIE PRIX.

Ce sont des reliquats de pièces des tissus de cette saison. Longueurs pour jupes, gilets et spécialement pour vêtements d'enfants. — Tweeds, étoffes quadrillées, tartan, tissus unis d'une grande variété. — C'est une vente qui commande toujours l'attention; grande sélection de couleurs au choix. — Longueurs de 1 à 4 verges. Prix rég. .85 à 3.00 la verge. 8.30 A.M. samedi, spécial — MOITIE PRIX. (2ème étage — Murphy)

SOIERIE — PRIX SPECIAUX POUR SAMEDI MATIN

Nous avons pris certaines lignes de soies de cette saison d'été et nous les avons marquées à des prix qui nous donneront beaucoup d'occupation durant la matinée. Lisez chaque item et remarquez les prix réguliers et les prix de samedi. Ces prix ne sont que pour samedi.

SOIES RAJAH IMPORTEES; c'est le tissu de soie le plus fashionable de cette saison pour costumes, robes et gilets. Couleurs garanties fixes et parfaitement lavables. Ordre délicieux de couleurs et de noir jais. Pleine largeur, 36 pouces. Prix rég. 1.95 et 2.00. Samedi, la vge. **1.43**

180 VERGES SEULEMENT, CREPE GEORGETTE, 100 verges ivoire, 80 verges rose chair, c'est un crêpe Georgette de soie pure, richement tissée, de ces deux nuances seulement. C'est une qualité de durée et donnant satisfaction, à un prix tel que ces couleurs ne seront pas suffisantes pour les annoncer de nouveau. Pleine largeur, 39 pouces, ivoire et rose chair seulement. Prix rég. 2.00. Samedi, spécial **1.53**

SATINS "DUCHESSE" SUISSES, A UN PRIX D'ECOULEMENT

Soie absolument pure et teinte Lyon, qui ne se coupera ni ne se chiffonnera. Elle a un fini de soie brillant; c'est une soie à robe de durée reconnue, pour l'intérieur et en dehors; grand choix de couleurs soie nouveauté. Comme nous ne pouvons plus nous procurer de nouveau ces qualités, nous les écoulons à un très bas prix. Pleine largeur, 36 pouces. Prix rég. 2.25 et 2.50. Samedi matin, spécial, la verge. **1.88**

700 LONGUEURS DE SOIES DE RESTE A ECOULER 8.30 a.m., Samedi matin, MOITIE PRIX

Ces longueurs sont à partir de ½ verge à 5 verges, et représentent les restes de nos meilleures soies d'été à vendre; longueurs convenables pour ceintures, jupes, garnitures, sacs, etc. Et un excellent choix de soies de couleurs simples et de fantaisie. Prix régulier 1.50 à 4.50. 8.30 a.m. samedi, ... MOITIE PRIX

Piqué Blanc et Jupes "Reps" pour Demoiselles et Fillettes au Prix de 1.98

Jupes de promenade attrayantes, style piqué, ceinture nouveauté et poches de fantaisie. Grandeurs 26 à 34. Prix rég. 2.75. Prix de vente. **1.98**

JUPES PLISSEES, BLANCHES, POUR FILLETTES de 6 à 12 ans. Prix de vente 1.85

Jupes plissées de bonne qualité de coutil de fil blanc avec corsage ajusté, 6 à 12 ans, pour **1.35**

CALEÇONS TRICOTES POUR FILLETTES, .39

Fin tricot jersey, de 2 à 14 ans, jambes larges bordées de dentelle. Prix, samedi . . . . . **.39**

Vente Considérable de Middies d'Eté pour Fillettes, à Moitié Prix

Tissus de qualité exceptionnellement bonne en coutil de fil blanc, modèles canadiens et américains; styles du gilet fermé ou lacé en avant. Il y en a tout blanc, ou blanc avec combinaisons de couleurs. Pour enfants de 6 à 16 ans. Prix rég. 2.25, 2.98, 3.25, 3.95, 4.98. Vente d'écoulement MOITIE PRIX



ESCARPINS ET OXFORDS POUR DAMES 4.95

Toutes les chaussures offertes sont de notre assortiment régulier de premier ordre, y compris dans ce lot notre ligne complète de chaussures "CLASSIQUES": colt verni, chevreau vici, chevreau brun et veau, et canevas blanc. Tous les plus nouveaux styles, avec bouts unis ou doubles, empeignes et talons Louis, cubains ou bas. Samedi **4.95**



ELEGANTES CHAUSSURES BLANCHES, 3.45

Comprenant toutes nos bottines blanches, escarpins et oxfords en stock, d'une valeur de 5.00. Tous les styles et les modèles de la saison, d'une grande variété comprenant les bottines de sport lacées, avec semelles en caoutchouc, escarpins de coupe élevée avec courroies recouvrant, escarpins de couple simple avec semelles tournées à la main, talons couverts et oxfords lacés avec bouts unis et étroits et talons français. Toutes les pointures. Samedi **3.45**

(3ème étage.—Murphy.)

AU RAYON DES BLOUSES

BLOUSES DE CREPE DE CHINE ET SOIE HABUTAI, 2.89

Prix rég. 3.95 et 4.95.

Plusieurs modèles attrayants aux couleurs suivantes: blanc, noir, chair ou maïs; blouses habutaï avec devants à panneaux, tour de cou carré et collets de fantaisie; crêpe de Chine garni de remplis, collet rond, manches pleine longueur. Prix spécial **2.89**

BLOUSES DE SPORT et MIDDIES 1.95

Valeurs 2.50, 3.95, 4.95

Drap "Beach", coutil de fil ou serge marine, blanc avec garnitures de rose, Copenhague, vert, modèles fermés et gilet, joliment garnis de collets de fantaisie, poches et ceinture, manches pleine longueur; les middies de serge marine sont d'un style réglementaire avec une garniture de soutache sur le collet et les manchettes. Toutes les grandeurs. **1.95**

ROBES DE JARDIN EN GUINGAN RAYE

Valeur 4.95 pour 2.95

Elégantes robes de jardin en guingan rayé, élégamment faites avec collets de matelot et manches pleine longueur, ceinture ajustée, aux couleurs oeillet, ciel, aux rayures grises et blanches. Toutes les grandeurs. **2.95**

ROBES DE JARDIN EN PLAID ET GUINGAN RAYE

Prix rég. 5.95 pour 4.50

Robes de jardin en plaid et guingan rayé, délicatement garnies avec collets de piqué blanc, style "tuxedo" et rond, manches longues, poches de fantaisie à la jupe. Une grande variété de couleurs au choix. Toutes les grandeurs **4.50**

KIMONOS EN CREPE ET COTON

Prix rég. 1.95 pour 1.00

Jolis kimonos en crêpe de coton, ¾ manches, faites d'une bande garnie de crêpe de coton de même couleur autour du cou. Spécial **1.00**

(5ème étage Murphy's)

PARURES DE COU

ECHANTILLONS DU MANUFACTURIER

Valeur de 1.25 à 3.00. En vente à 8.30 a.m. Samedi pour .59 chacun

Le lot comprend des collets de satin.
Devants (Vestees) d'organdi, de satin et piqué.
Collet organdi et paire de manchettes.
Collets de popeline de soie, garnis de belle soutache.
Fichus de Crêpe Georgette, bordés de dentelle.
Garnitures en popeline de soie pour gilet et robe.
Collets en Crêpe Arlette et Crêpe Georgette, aux formes à la mode.
Garnitures de piqué, unies et ornées de dentelle. Spécial, chacun . . . . . **.59**

Effets nouveaux dans Gilets pour Dames. Samedi **1.49**

Styles très élégants, combinés de tulle et de dentelle. Insertion d'un plissé doux au travers du centre et des fascinateurs, petits jabots de dentelle, jolis des deux côtés. Effets de cascades de jolies dentelles de dessus.

Bordure de plissé organdi et de mignonne dentelle; effet de cascade avec rangées alternatives de net plissé et de dentelle. Samedi **1.49**

Parures de Cou Séduisantes pour l'Eté. Samedi, .75 chacune.

Toutes blanches et de deux tons combinés. Garnitures organdi pour robes ou costumes d'été. Collet modelé sur châle et manchettes assorties, en blanc avec plissés de net. Organdi lavande, oeillet, champagne, ou bleu avec bordures de net plissées en blanc, et organdi blanc avec plissés de jolies couleurs, bleu ou rose.

Garnitures de robes en dentelle de joli net blanc, bordé avec deux rangées de fine dentelle Valenciennes. Et garnitures de mousseline à la mode avec double rangée de dentelle plissée. Chacune . . **.75**

Vente Spéciale de Devants Fashionables, Collets et Manchettes

A LA VERGE. EN VENTE 1.29 ET 2.45 LA VERGE

Un achat spécial d'effets délicats de collets et de manchettes à 1.29. Net blanc très fin avec trois rangées de plissés de net étroit, bordures à picot, nets blancs, dentelle bordée et ourlée à jour, 2 ou 3 rangs de belle Valencienne faisant une bordure très délicate.

Net blanc avec bords plissés en net et dentelle combinée. Marchandise toute nouvelle, à, la verge **1.29**

DEVANTS POUR APPAREILLER à 2.45 LA VERGE

Devants en jolies combinaisons de net en de fines dentelles, arrangées en groupes de trois ou quatre rangées, plis et remplis, ¼ de verge suffit pour un devant de costume ou de robe, la verge. **2.45**

Offre Spéciale en Volants de Broderie

250 VERGES A VENDRE A 1.19 LA VERGE

Volants pour usage général d'été, faits de bonne qualité de mousseline suisse avec un plissé brodé de neuf pouces; le plissé a un petit dessin brodé et un bord festonné d'ouvrage solide. Ils sont assez larges pour porter un ruban de 1¼ pouce et un dessin délicat de broderie au-dessus du plissé. Particulièrement jolis pour jupons de dames et robes d'enfants. Prix de vente, samedi à, la verge **1.19**

The John Murphy Company Limited

DEFI DE LORD BEAVERBROOK A CEUX QUI PRETENDENT L'AVOIR ENTENDU DENONCER NOTRE RACE

L'hôte de la commission du port fait d'importantes déclarations au cours du déjeuner qui lui est offert à bord du "Sir Hugh Allan".

LA VISITE DU PORT

Comme nous l'avons annoncé hier, lord Beaverbrook a été l'objet d'une chaleureuse réception à bord du "Sir Hugh Allan". Il était l'hôte d'honneur des membres de la Commission du port de Montréal. Le départ eut lieu à 1.25 hr., du quai de la rue McGill et le puissant remorqueur descendit le fleuve jusqu'à la cale-sèche, pendant que l'on servait un succulent déjeuner aux invités, au nombre desquels, à part le héros de la fête, on remarquait: sir Arthur Harris, MM. W.-G. Ross, président de la Commission; Farquhar Robertson, le brigadier-général A.-E. Labelle, F.-W. Cowie, ingénieur en chef du port; John Torrance, représentant la "Shipping Federation"; John Bailey, président du Board of Trade; Bohr Robertson, M.-P. Fennell, secrétaire de la commission; Charles Robillard, Fernand Rinfret et Oswald Mayrand.

Le déjeuner fut des plus joyeux. Au dessert, M. W.-G. Ross, au nom de ses collègues, souhaita la bienvenue à lord Beaverbrook et lui dit tout le plaisir qu'il avait de le recevoir à bord du "Sir Hugh Allan". "Cet honneur de vous revoir", a-t-il déclaré, "nous le comprenons, est en grande partie dû à votre ardent désir de rencontrer, de nouveau et à l'intime, les journalistes que vous avez reçus officiellement en Angleterre, peut-être aussi, un peu, parce que vous désirez constater, par vous-même, les améliorations qui ont été faites dans notre port, depuis votre départ de la métropole."

L'orateur fait ensuite un court exposé des travaux accomplis et des améliorations que la commission se propose de faire, et présente à lord Beaverbrook, une édition spécialement reliée de l'histoire du port de Montréal.

Sir Arthur Harris, MM. C. Robillard, F.Rinfret, J.Bailey et B.Brown disent aussi quelques mots pour remercier les commissaires du port de leur avoir fourni l'occasion de rencontrer le héros de la fête puis, lord Beaverbrook est invité à prendre la parole.

LORD BEAVERBROOK

"Je suis réellement tout confus de l'honneur que l'on me fait", dit-il, "et je ne sais comment vous remercier. On a parlé de ce que j'ai fait pour faire connaître le Canada, de l'autre côté de l'Atlantique. C'est vraiment peu de chose comparé à ce que vous avez fait vous-même. Après quelques années d'absence, je suis surpris de constater de tels développements dans le port de la métropole canadienne. Je dois féliciter les commissaires actuels de ces travaux gigantesques."

"En Angleterre, on a répété que, de toutes les délégations de journalistes, celle venue du Canada est celle qui a été le mieux reçue. Il n'y a rien d'étonnant à cela puisque je recevais là, mes concitoyens, mes amis dont je connaissais les habitudes et les goûts. Je dois les remercier pour ce qu'ils ont fait. C'est grâce à eux que les efforts de la Grande-Bretagne ont été connus de l'univers entier.

"Nous de langue anglaise, nous devons énormément de reconnaissance à nos concitoyens de langue française; ce qu'a fait la province de Québec est remarquable. C'est grâce à l'attitude ferme des Canadiens-français que notre pays n'est pas entraîné, comme tant d'autres, dans le mouvement néfaste des réformes socialistes.

"En terminant, je dois aussi remercier les journalistes canadiens-français de m'avoir défendu contre certaines attaques injustes faites contre moi. On a dit que j'avais attaqué les Canadiens-français et les catholiques. Ceci est faux et je défie qui que ce soit de découvrir, dans mes discours ou mes écrits, la moindre parole ou le moindre mot qui puisse être interprété dans ce sens. Loin de là, j'ai toujours admiré cette race et cette religion et je m'en glorifie. Une grande partie de ce que nous voyons en Canada est due au travail et au dévouement de nos compatriotes de langue française."

LE PREMIER POILU DE FRANCE



Fac-similé d'une carte postale montrant le vieil homme d'Etat Georges Clemenceau, en costume de poilu, tenant à la main un fusil orné du "bouquet de la Victoire". On sait que Clemenceau a annoncé son intention d'abandonner son poste de premier ministre peu après la signature du traité de paix.

ECHOS DE BUCKINGHAM

(Du correspondant de la PRESSE)

Buckingham, 27.— Le maire de notre ville, M. Désiré Lahaie, accompagné des échevins R.-J. Cameron, Joseph Champagne et J.-F. Higginson, a eu une entrevue mardi avec l'honorable F.-B. Carvell, à Ottawa, au sujet de la construction d'un quai permanent au débarcadère de notre ville pour les bateaux qui naviguent sur La Lièvre. La délégation a été satisfaite de l'accueil du Ministre des Travaux Publics qui a promis d'envoyer sans délai un ingénieur pour faire les estimés du coût des travaux et du site du quai en question.

—Un garçonnet de 11 ans, M. Hamel, a failli se noyer en se baignant dans La Lièvre à un endroit où le courant est très fort, mais grâce à un compagnon du même âge, qui, témoin de l'accident, se jeta à l'eau et l'empoigna par les cheveux au moment où le jeune Hamel allait disparaître pour la deuxième fois, il eut la vie sauve. Le sauveteur courageux se nomme M. Clemahagen; son héroïsme a été loué par les témoins.

—A la salle du collège, une jolie séance dramatique et musicale, mardi soir, le 24 juin, à l'occasion de la fête nationale des Canadiens-français, a été donnée par les élèves du collège Saint-Michel. Les parents se sont rendus en foule pour applaudir les jeunes acteurs qui ont rendu leur rôle fort bien. Les recettes iront au bénéfice du monument du Sacré-Coeur qui doit être érigé dans notre ville, dans le courant de l'été.

Dans le cours de la séance, eut lieu la distribution des diplômes aux élèves du cours commercial et des premières classes françaises et et anglaises.

MM. Rodolphe Portelance et Alfred Blais, du cours français ont obtenu leurs diplômes. M. Emile Côté est arrivé premier de la première classe française et a reçu son diplôme modèle.

Trois cinq piastres en or, présentés par MM. Ludger Trottier, gérant de la Banque Nationale, M. l'abbé Chatelain, curé de notre ville, et M. E. M. Lapierre ont été gagnés par MM. R. Portelance, W. Dobson et L. Barbarie.

AU CONGRES OUVRIER

MANIFESTATION INTERNATIONALE

Les chefs ouvriers anglais, français et italiens prennent une décision importante.

CHEZ LES SOCIALISTES

Southport, Angleterre, 27.—Les représentants de la Grande-Bretagne, de la France et de l'Italie à la conférence ouvrière tenue à Southport ont décidé de faire une manifestation générale le 20 ou le 21 juillet pour protester contre l'intervention des alliés en Russie. Cette nouvelle a été annoncée par M. Arthur Henderson, chef du parti ouvrier anglais. M. Henderson a déclaré que le but de la manifestation sera d'empêcher les gouvernements d'Europe d'adopter une politique réactionnaire. Chaque pays aura à décider si une manifestation politique ou industrielle doit être faite. Des résolutions protestant contre l'intervention des alliés en Russie et demandant la suppression du service obligatoire seront adoptées.

DES EXPLICATIONS

Paris, 27. — Le député Jean Longuet, chef des socialistes minoritaires, a fait une déclaration au sujet de l'attitude des autorités anglaises qui l'ont empêché d'atteindre Southport avec M. Froissard, secrétaire général du parti socialiste. M. Longuet a affirmé que M. Lloyd-George lui avait dit qu'il ignorait les mesures prises par les autorités anglaises. M. Lloyd-George a dit aussi que ces mesures n'avaient jamais été discutées par le cabinet et qu'il n'avait reçu que mardi les télégrammes de protestation envoyés lundi par les chefs socialistes français. M. Lloyd-George a déclaré qu'il avait télégraphié à Londres pour faire accorder à MM. Longuet et Froissard la permission d'aller à Southport, mais qu'il était trop tard, puisque les chefs socialistes français avaient alors quitté l'Angleterre.

ECHOS DES ELECTIONS

DANS SAINT-HYACINTHE

Saint-Hyacinthe, 27.—La majorité officielle de M. Armand Boisseau, libéral, sur M. T.-D. Bouchard, libéral, est à l'heure qu'il est de 520.

Naturellement, l'officier rapporteur, le régistrateur Jos. Bissonnet, ne décide aucune question. Il a donné ce chiffre d'après les rapports de ses sous-officiers rapporteurs.

DANS LAVAL

M. P.-A. Longpré, officier rapporteur du district électoral de Laval, nous fait savoir que la majorité de M. J.-O. Renaud, oppositionniste, sur M. T. Rinfret, ministériel, est de 424 voix.

M. Renaud a obtenu un total de 2852 voix et M. Rinfret, 2428.

DANS TEMISCAMING

(Du correspondant de la PRESSE)

Ville-Marie, 27. — La majorité officielle de M. Télesphore Simard, député libéral réélu dans le comté de Témiscaming, est de 721 voix.

ECHOS DE ROXTON FALLS

(Du correspondant de la PRESSE)

Roxton Falls, 27.—Voici en détail les votes donnés pour M. W.-S. Bullock, candidat libéral et L.-J. Jodoin, candidat conservateur:

Roxton Falls:—	Bullock	Jodoin
Poll No 1 . . .	56	41
Poll No 2 . . .	36	10
Canton de Roxton:—		
Poll No 1 . . .	59	30
Poll No 2 . . .	25	14
Poll No 3 . . .	28	15
Poll No 4 . . .	26	10
Total	230	120

Ce qui donne 110 de majorité à M. Bullock dans le village de Roxton Falls et dans le canton de Roxton.

ENTENTE QUI SEMBLE DIFFICILE A REALISER

(Dépêche spéciale à la PRESSE)

Ottawa, 27.—Les patrons des imprimeries commerciales d'Ottawa ont consenti à donner aux typographes mécaniques $32. par semaine, soit une avance de $8. sur leur présent salaire, mais les pressiers et autres employés dans les imprimeries n'ayant pu obtenir l'augmentation demandée, ils menacent de se mettre en grève. Ils espèrent faire entrer dans ce mouvement les employés de l'Imprimerie Nationale.

RETOUR AU PAYS DU DOCTEUR EUG. SEERS

Parmi les officiers du corps expéditionnaire canadien arrivé dernièrement à Montréal, se trouvait le docteur Eugène Seers, dentiste, qui a servi outre-mer avec le corps dentaire canadien.

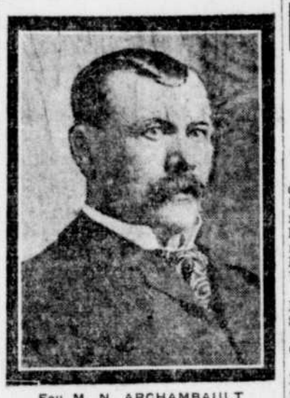
Le docteur Eugène Seers, avant la guerre, a exercé sa profession durant cinq ans avec son père, feu le Dr François-Xavier Seers et il a l'intention de se remettre immédiatement à la pratique de l'art dentaire.

DES CAPTIFS TURCS TUES PAR DES GRECS

Londres, 27.—M. Cecil-B. Harmsworth, sous-secrétaire des affaires étrangères, a admis que les Grecs avaient massacré des officiers et soldats turcs et que des marins alliés avaient été témoins de cet acte regrettable. M. Harmsworth a dit que le gouvernement d'Athènes avait exprimé des regrets.

DECES DE MONSIEUR NAP. ARCHAMBAULT

C'est un citoyen des mieux connus et des plus respectés qui vient de disparaître en la personne de M. Napoléon Archambault, ancien marchand de glace de Saint-Henri, décédé le 25 courant après une maladie qui le minait sourdement depuis plusieurs années.



Feu M. N. ARCHAMBAULT

Feu M. Archambault était âgé de 72 ans, étant né à Saint-Césaire le 4 juin 1847 et il demeurait à Saint-Henri depuis 1879, c'est-à-dire depuis 40 ans exactement.

Sa probité en affaires et son commerce agréable avaient fait du défunt un citoyen justement populaire et estimé de tous ceux qui le connurent pendant les 35 ans qu'il fut dans le commerce de la glace.

Il épousa en premières noces Marguerite Fontaine et en secondes noces Aldéa Corbeil. De ce dernier mariage, sept enfants sont nés: Paul, René et deux fils jumeaux Marcel et Roland, puis trois filles: Germaine, Cécile et Simonne Archambault.

Les funérailles auront lieu demain, le 28 courant, à 8 hrs a.m., en l'église Saint-Irenée.

Nos sympathies à la famille en deuil.

NOUVELLES DE VILLE LA SALLE

Mardi soir, le 24 juin, avait lieu, dans le soubassement de l'église Saint-Nazaire, Ville Lasalle, une assemblée dans le but d'organiser en cercle les jeunes gens de cette paroisse.

Il fut alors proposé que le R. P. Béland fût nommé président honoraire, et il y eut ensuite élection des autres officiers. Le résultat fut comme suit: M. Israël Clément, président; M. Josephat Rousse, vice-président; M. Dollard Major, secrétaire; M. Byrne Clément, trésorier; premier conseiller et gérant, M. Paul Lafleur, et deuxième conseiller, M. Ferdinand Bélec; sous-comité délégué par le comité pour voir au terrain, MM. Joseph Bélanger et Irénée Boisvert.

Parmi les membres présents nous remarquions MM. Henri et Alfred Dagenais, Eugène Clément, Willie Larente, R. Boisvert, Fred. Lafleur, Raoul Legendre, Joseph Duranceau, etc.

* * *

Dimanche dernier a été célébrée avec pompe la Fête-Dieu, dans la paroisse Saint-Nazaire, ville La-Salle. Après la basse messe, la procession se mit en marche, défilant par l'avenue Bélanger, chemin Lasalle, les avenues Sterling, Airlie et Strathyre, arrêtant au retour à la demeure de M. J.-D. Major où un magnifique reposoir avait été installé. La procession continua sa marche par le même chemin pour revenir à l'église, où eut lieu un salut suivi de la bénédiction du Très Saint-Sacrement.

Un grand nombre d'étrangers des paroisses environnantes y assistaient et furent édifiés des magnifiques décorations faites par notre jeune paroisse.

Encore une Semaine de Bon Marché



Le meilleur beurre, 56½c; fleurre d'érable, 17½c; Beurre de coco, 17½c; Oeufs, 48c; Patates le quart, 30c; Spaghetti, la livre, 6c; Fèves au lard 3 lbs, 20c; Fèves Clark, 3 lbs, 24½c; Savon Lenox, 7c; Fromage fort, lb 20c; Poivre blanc, 30c; Corn starch, 12½c; Empois Chinois, 12½c; Meilleur thé, noir ou vert, 40-50c; Café Mocha et Java, 45c; Biscuits au thé, 15c; Fleur Ogilvie, 7 lbs, 50c; Gros flacon moutarde, 1 pinte, 39c; Flacon d'une chopine, 20c; Nettoyeur Maple Leaf, 2 pour 20c; Gelée, 3 pour 25c; Tomates italiennes, 10c; Pois, boîte, 15c; Blé d'Inde, 18c; Poudre aux oeufs, 9c le paquet; Verre de poivre, 6c, 12c; Petit Quaker Oats, 12½c; Automobile de 7 places à louer pour mariage, etc.

ED. LAGARDE, Gros et Détail. Tél. Est 6969. 660 Dorchester Est, coin Beaudry.

VIEUX CHEVAL DE RETOUR QUI EST CONDAMNE

Quarante fois il a comparu devant nos cours de justice.

AUTRES SENTENCES

Un vieux cheval de retour, Napoléon Gagnon, arrêté il y a quelques jours par le détective Daoust, pour le vol d'une paire de chaussures au magasin de M. A.-S. Lavallée, boulevard Saint-Laurent, vient d'être condamné à un an de prison par le juge Leet.

Gagnon est âgé de 60 ans, et n'a pas été arrêté moins de 40 fois, depuis 1880. Il a passé 13 ans au pénitencier, dont une sentence de cinq années. Sa spécialité est le vol à l'étalage et sa passion est le whiskey.

—Un nommé B. Adam, accusé d'un vol de $70 sur la personne, passera six mois à Bordeaux, avec travaux forcés. Il avait été arrêté par les détectives Poulin et Therrien.

—Ovila Fiset a été condamné à 6 mois avec travaux forcés pour le vol de deux obus sur les quais. De plus, il paiera $25 d'amende ou il fera trois autres mois, pour voies de fait sur l'agent qui l'a arrêté.

—Eugène Gendron accusé de tentative d'effraction, passera un an à Bordeaux.

EN TOURNEE D'INSPECTION

(Du correspondant de la PRESSE)

Québec, 27. — Les inspecteurs du comité de surveillance des étalons de la province de Québec commenceront dans quelques jours l'inspection des étalons, conformément à la nouvelle loi relative à l'amélioration de la race chevaline. Voici l'itinéraire qu'ils suivront:

1er juillet: Saint-Grégoire de Nicolet, Nicolet, Saint-Léonard, Sainte-Sophie;

2 juillet: Gentilly, Bécancour, Champlain, Batiscan;

3 juillet: Saint-Maurice, Saint-Narcisse, Saint-Stanislas, Saint-Tite;

4 juillet: Grandes-Piles, Sainte-Flore, Saint-Boniface;

5 juillet: Saint-Barnabé, Louiseville, Saint-Barthélémi, Saint-Norbert;

8 juillet: Berthierville, Joliette, Saint-Félix de Valois, Saint-Jean de Matha;

9 juillet: Saint-Gabriel de Brandon;

10 juillet: Saint-Michel des Saints;

11 juillet: Rawdon, Saint-Alexis, L'Epiphanie;

15 juillet: Sainte-Thérèse, Saint-Jérôme;

16 juillet: Sainte-Agathe, Saint-Jovite;

17 juillet: Mont-Laurier, Nominingue, L'Annonciation;

18 juillet: Labelle.

ANNIVERSAIRE DE PRETRISE QUE L'ON FETERA

Les noces d'argent sacerdotales de l'abbé A.-M. Renaud, curé de Chapeau.

PROGRAMME DES FETES

(Spécial à la PRESSE)

Chapeau, Ile aux Allumettes, 27. — Le 1er juillet prochain, notre paroisse fêtera le 25ème anniversaire de prêtrise du curé, M. l'abbé A.-M. Renaud.

Voici le programme des fêtes: Grande messe chantée par le jubilaire en présence de l'évêque de Pembroke, Mgr Ryan. La chorale de la paroisse exécutera la messe de Bach avec le concours de M. André de Haaff, baryton. L'orgue sera touché par Mme Poupart, de cette paroisse. A l'offertoire, M. de Hooff chantera l'"Ave Verum" de Dubois. Sermons. L'adresse sera lue par Mgr Larin et M. le curé Letang, de la paroisse Allumette Island. Présentation de la bourse. Banquet donné par les paroissiens à la salle de la paroisse. La partie musicale a été confiée à M. André de Haaff, qui chantera plusieurs morceaux, accompagné par Mlle Martin, organiste de la paroisse de Pembroke.

M. l'abbé Renaud est né le 1er novembre 1870, à Saint-Benoit. Il fit ses études au séminaire de Sainte-Thérèse et fut ordonné prêtre le 29 juin 1894 par Mgr Fabre. Il occupa plusieurs cures et est à la tête de notre paroisse depuis 12 ans.

PREDICTION DE L'EX-KRONPRINZ

Suite de la première page

voyé au gouvernement hollandais ce télégramme: "—L'Alliance des officiers allemands, reconnaissante pour l'hospitalité accordée à l'empereur d'Allemagne par la Hollande, demande au gouvernement hollandais, au nom de millions d'Allemands, de refuser de livrer le Kaiser à l'Entente. Nous ne pouvons défendre maintenant par les armes notre ancien maître; mais nous espérons que la Hollande magnanime nous épargnera cette disgrâce extrêmement humiliante."

Cet avis porte la signature suivante: "L'Alliance allemande des officiers." Les journaux de la région occupée n'ont pas eu la permission de le publier.

LES IMPRESSIONS

Paris, 27. — La conférence de la paix n'a pas encore été officiellement informée de la fuite de Hollande en Allemagne de l'ex-kronprinz; toutes les nouvelles qu'elle a reçues à ce sujet émanent de source anglaise.

En attendant des détails, toute discussion officielle sur cet événement, sur l'influence qu'il pourra exercer sur les affaires en Allemagne, ainsi que la question de décider si la Hollande a violé la neutralité, restent en suspens.

On est porté à se rappeler certaines dépêches de Berlin, publiées récemment par les journaux de Paris, dont l'auteur, qui gardait l'anonymat, était certainement un personnage haut placé, qui faisaient suivre de longs commentaires sur la destruction de la flotte allemande à Scapa Flow et l'incinération des drapeaux français, par la prédiction qu'on devait s'attendre également à d'autres événements extraordinaires.

Depuis l'incident de Scapa Flow, la presse parisienne n'a cessé de faire allusion à la possibilité de l'évasion de Hollande de l'ex-empereur d'Allemagne et d'insister sur la nécessité de prendre les mesures nécessaires pour prévenir cet événement.

UN CHEF NOMINAL

Dans les cercles militaires, on est porté à croire que le kronprinz et le prince Max se dirigent sur la Prusse orientale où l'élément militaire et réactionnaire fait sentir son influence. L'opinion qui a cours est que malgré la triste opinion que les vieux officiers militaristes peuvent avoir de l'ex-kronprinz, ils essaieront d'en faire leur chef nominal.

La présence en Allemagne de Frédéric-Guillaume, à la veille de la signature du traité de paix et à un moment où l'avenir semble incertain, cause beaucoup d'inquiétude à Paris où l'on se demande avec anxiété quels seront les événements qui peuvent se produire demain.

MORT D'UN CHEF OUVRIER

Denver, Colorado, 27. — John-A. Leach qui, en 1873, fonda la Fraternité des chauffeurs et mécaniciens de locomotives, est décédé à l'âge de 87 ans.

MEDARD PAQUETTE

MAITRE-BOULANGER

18 Boulevard St-Joseph Ouest, St-Louis 863

Avis de Règlement de la Grève

Nous désirons avertir nos clients que la distribution se fera désormais régulièrement. Nous sollicitons votre bienveillant encouragement.

TOUJOURS LE MEILLEUR PAIN

10000 CANTALOUPS

LES MEILLEURS CANTALOUPS A CHAIR COULEUR SAUMON, samedi 2 pour . . 29c

25,000 LBS DE ROTIS ET STEAKS DE BŒUF

Rôtis tendres dans le haut côté 21½c

Steaks tendres dans le haut côté . . . 21½c

Rôtis de choix dans les côtes depuis . . 27½c

STEAKS DE RONDE ET DE SURLONGE AUX PLUS BAS PRIX

BEURRE

LE MEILLEUR BEURRE DE CREMERIE DES CANTONS DE L'EST, EN MOULES, la livre 56c

AGNEAU DU PRINTEMPS

Devants . 22c—Longes . 27c—Gigots . 33c

8,000 LBS DE VEAU ENGRAISSE AU LAIT A PRIX POPULAIRES SAMEDI.

PATATES NOUVELLES

Les meilleures Red Star, 5 livres 25c

Tomates fraîches, la livre 15c

Les dernières oranges de Valence, la douz. 35c

OFFRES SPECIALES DE PORC

Filets frais, la livre 48c

Rognons de porc frais, la livre 22c

Fressures de porc frais, la livre 5c

Jarrets de porc dans la saumure, la livre . . 10c

VIANDES CUITES DE DAVIES

Essayez le porc et la langue, la livre 40c

Jambon pressé 32c

Tête fromagée 20c

FEVES AU LARD DANS LA SAUCE AUX TOMATES, boites de 20c, 2 pour . . . 25c

ENCORE 2 TONNES

De Thé de 70c pour, la lb 45c

Des milliers de gens le savourent et économisent 25c par livre.

THE WM. DAVIES CO., LTD

MAGASINS PAR TOUTE LA VILLE

Tous les avis de Naissances, Mariages et Décès doivent être endossés des noms et adresses des personnes qui les envoient.

NAISSANCES

BRUNEAU — A Montréal, le 24 juin 1919, au No 281 rue Beaudry, l'épouse de M. Omer Bruneau, un fils baptisé Joseph-André.

Parrain et marraine, M. Emilio Bruneau et Mlle Gilberte Marchand, frère et cousine de l'enfant.

DELORME — A Montréal, le 20 juin 1919, au No 1196 rue St-Hubert, l'épouse de M. Hermisdas C. Delorme, maître boucher, née Lucrèce Marcil, un fils, baptisé Joseph-Hermisdas-Jean-Sylvère.

Parrain et marraine, M. et Mme Victor Marcil, grands-parents de l'enfant.

L'ECUYER — A Montréal, le 21 juin 1919, au No 295 rue Saint-André, l'épouse de M. Arthur L'Ecuyer, née Ernestine Paquette, une fille baptisée Marie-Claire-Anita.

Parrain et marraine, M. Isidore Boileau et Mlle Clotilde Boileau, oncle et tante de l'enfant. Porteuse, Mme A. Laverdure.

NOBERT—A Tétrauville, le 24 juin 1919, au No 595 rue Azilda, l'épouse de M. Armand Nobert, née Célestine Hébert, un fils baptisé Syfois-Jean-Baptiste-Ernest.

Parrain et marraine, M. et Mme Ernest Nobert, oncle et tante de l'enfant.

RICHELIEU — A Montréal, le 24 juin 1919, au No 391 ruelle Labrecque, l'épouse de M. Arthur Richelieu, un fils baptisé Philorum-Jean-Baptiste-Joseph.

Parrain et marraine, M. Philorum Arial et Mme Amanda Arial. Porteuse, Mme Raymond.

SIGOUIN — A Montréal, le 11 juin 1919, au No 47 rue St-Malo, l'épouse de M. Arthur Sigouin, un fils, baptisé Léger-Yvon.

Parrain et marraine, M. et Mme Léger Pérusse.

DECES

BEAUCHAMP — A Montréal, le 26 juin 1919, à l'âge de 17 ans et 1 mois, est décédé Victorien-Alfred Beauchamp, fils bien-aimé de feu M. Victorien Beauchamp et de Glérine Frangoeur.

Les funérailles auront lieu le 28, à 7 hrs 50, à l'église Saint-Jean de la Croix, et de là au cimetière de la Côte-des-Neiges. Parents et amis sont priés d'y assister sans autre invitation.

BELLEMARE—A Yamachiche, le 25 juin 1919, à l'âge de seize ans, est décédée Marguerite, enfant bien-aimée d'Odilon Bellemare, notaire, et d'Elvina Lamy.

Les funérailles auront lieu à Yamachiche le 28 juin. Parents et amis sont priés d'y assister sans autre invitation. 199-2

BERNIER — A Montréal, le 25 juin 1919, à l'âge de 24 ans, est décédé Edmond Bernier, époux de Lydia Murray.

Les funérailles auront lieu samedi, le 28 courant. Le convoi funèbre partira de la demeure de sa mère, No 111 rue Coursol, à 8 hrs 30, pour se rendre à l'église Ste-Cunégonde, où le service sera célébré, et de là au cimetière de la Côte-des-Neiges, lieu de la sépulture.

Parents et amis sont priés d'y assister sans autre invitation.

CHATELLE—A Montréal, à la demeure de son gendre M. Léon Bruneau, 1123 rue Bordeaux, est décédée Dame veuve Pierre-Camille Chatelle, née Philomène Guertin, à l'âge de 79 ans et 8 mois.

Le convoi funèbre partira de sa demeure No 1123 rue Bordeaux pour se rendre à l'église de l'Immaculée-Conception, où le service sera chanté à 8 heures, le samedi 28 juin 1919. Parents et amis sont priés d'y assister sans autre invitation. 198-2

CORBEIL, — A Montréal, le 26 juin 1919, à l'âge de 15 ans, 4 mois, est décédé Simonne, fille bien-aimée de Dame Vve Jean-Baptiste Corbeil. Les funérailles auront lieu samedi le 28 courant. Le convoi funèbre partira de la demeure de sa mère, No 152 rue LaRoche, à 7 h. 15, pour sendre à l'église de l'Immaculée-Conception où le service sera célébré, et de là au cimetière de la Côte-des-Neiges, lieu de la sépulture.

Parents et amis sont priés d'y assister sans autre invitation.

DESROCHERS — A Montréal, le 26 juin 1919, à l'âge de 2 ans et 6 mois, est décédé Gaston, fils bien-aimé d'Emeric Desrochers, No 116 rue Brewster. Funérailles privées.

DESORCY—A Montréal, le 21 juin 1919, à l'âge de 1 mois et 21 jours, est décédé Jacques, enfant bien-aimé de Raoul Desorcy et de Jeanne Lafond, 474 Bélanger.

Les funérailles ont eu lieu lundi, le 23 courant.

GAREAU — A Montréal, le 25 juin 1919, à l'âge de 34 ans, 9 mois et 10 jours, est décédé Félix Gareau, plombier, époux d'Irène Comte.

Les funérailles auront lieu samedi le 28 courant. Le convoi funèbre partira de sa demeure No 710c rue Henri Julien à 7 hrs 45 pour se rendre à l'église St-Jean-Baptiste, où le service sera célébré, et de là au cimetière de la Côte-des-Neiges, lieu de la sépulture. Parents et amis sont priés d'y assister sans autre invitation. 198-2

GARIEPY — A Montréal, le 25 juin 1919, à l'âge de 67 ans, 5 mois, est décédé Arthur Gariépy, voyageur de commerce de la maison Cassidy Ltée.

Les funérailles auront lieu samedi le 28 courant. Le convoi funèbre partira de la demeure du défunt No 786 rue Craig Est pour se rendre à l'église Ste-Brigide, où le service sera célébré, à 7 hrs 30, et de là au cimetière de la Côte-des-Neiges, lieu de la sépulture. Parents et amis sont priés d'y assister sans autre invitation.

GUIMOND — A Montréal, le 26 juin 1919, à l'âge de 62 ans, 1 mois, est décédé Louis-Euclide Guimond, de la Banque d'Hochelaga, époux de Constance Lambert.

Les funérailles auront lieu samedi, le 29 courant. Le convoi funèbre partira de sa demeure, 441 rue Sherbrooke Est, à 8 hrs 15, pour se rendre à l'église Saint-Louis de France, où le service sera célébré, et de là au cimetière de la Côte-des-Neiges, lieu de la sépulture.

Parents et amis sont respectueusement priés d'y assister.

TEMPERATURE

MAXIMUM ET MINIMUM

AUJOURD'HUI MAXIMUM — 76

AUJOURD'HUI MINIMUM — 60

Baromètre: 8 h. a.m. 29.72, 11 h. a.m. 29.75, 1 h. p.m. 29.78.

Chiffres fournis par R. de Meslé, gérant de Hearn & Harrison, 418 rue Notre-Dame Ouest.

Grands Lacs, Baie Georgienne, Ottawa et St-Laurent Supérieur — Beau et frais.

Bas St-Laurent, Golfe et rive nord — Beau et frais.

Provinces Maritimes — Averses.

Lac Supérieur — Beau et frais.

Manitoba — Beau et chaud — Orages.

Saskatchewan et Alberta — Temps variable — averses et orages.

FETE DU JOUR

Ladislas, roi de Hongrie, fut le père de son peuple, le soutien de l'église, la protection des malheureux. Consacrait tout son temps aux devoirs de sa charge et aux exercices de piété. Au moment où il allait diriger une grande croisade contre les Sarrasins, Dieu l'appela à lui en 1095.

EPHEMERIDES

Bataille dans l'Arizona entre soldats américains et mexicains.

DECES

DARCHE — A Saint-Mathias, le 26 juin 1919, à l'âge de 63 ans, 11 mois, est décédé Edouard Darche, époux de Clara Lavoie.

Les funérailles auront lieu samedi, à 9 hrs, le 28 courant, à l'église de la paroisse. Parents et amis sont priés d'y assister sans autre invitation.

JACQUES—A Montréal, le 25 juin 1919, à l'âge de 67 ans, est décédée Delvina Gingras, épouse d'Elie Jacques, ancien maître-sellier.

Les funérailles auront lieu samedi, le 28 courant. Le convoi funèbre partira de la demeure de son époux, No 1109 rue Clarke, à 7 hrs 45 pour se rendre à l'église Saint-Louis de France où le service sera célébré, et de là au cimetière de la Côte-des-Neiges, lieu de la sépulture. Parents et amis sont priés d'y assister sans autre invitation.

LALUMIERE—A Laprairie, le 26 juin 1919, à l'âge de 69 ans et 9 mois, est décédé Joseph Lalumière, époux de feu Célina Vinsette.

Les funérailles auront lieu lundi le 30 courant, après l'arrivée du train de Montréal. Le convoi partira de sa demeure pour se rendre à l'église paroissiale où le service sera célébré, et de là au cimetière, lieu de la sépulture. Parents et amis sont priés d'y assister sans autre invitation.

LAURIN—A Farnham, le 26 juin 1919, à l'âge de 81 ans et 8 mois, est décédé Jean-Baptiste Laurin.

Les funérailles ont eu lieu le 27 à Saint-Joseph du Lac à l'arrivée du train du Grand Nord.

LAUZON—A Montréal, le 26 juin 1919, à l'âge de 8 mois et 18 jours, est décédé Narcisse-Raymond, enfant bien-aimé de Raphaël Lauzon, employé civil et d'Yvonne Roger, 1855 Chateaubriand.

Funérailles privées.

LAVOIE— A St-Martin, le 26 juin 1919, à l'âge de 54 ans, est décédée Agnès Lavoie. Les funérailles auront lieu samedi le 28 courant. Le convoi funèbre partira de la demeure de son frère, M. Octavien Lavoie, Rang du Bord-à-Plouffe, à 8 h. 15, pour se rendre à l'église St-Martin où le service sera célébré, et de là au cimetière de St-Martin, lieu de la sépulture.

Parents et amis sont priés d'y assister sans autre invitation.

LESSARD — A Montréal, le 26 juin 1919, à l'âge de 63 ans et 4 mois, est décédé Ulie Lessard, époux de Marie Lamontagne, contremaître aux usines Angus.

Les funérailles auront lieu samedi le 28 courant. Le convoi funèbre partira de la demeure de son fils No 52 rue Rouville à 7 hrs 45 pour se rendre à l'église de la Nativité d'Hochelaga où le service sera célébré, et de là au cimetière de la Côte-des-Neiges, lieu de la sépulture. Parents et amis sont priés d'y assister sans autre invitation.

MARCHAND—A Montréal, le 26 juin 1919, à l'âge de 64 ans et 8 jours, est décédée Aglaé Jette, épouse d'Albert Marchand.

Les funérailles auront lieu samedi le 28 courant. Le convoi funèbre partira de la demeure de son époux, 682 rue Berri, à 9 heures pour se rendre à l'église Saint-Louis de France où le service sera célébré, et de là au cimetière de la Côte-des-Neiges, lieu de la sépulture. Parents et amis sont priés d'y assister sans autre invitation.

PLAMONDON. — A Montréal, le 25 juin 1919, à l'âge de 46 ans, est décédée Fébronia Plamondon. — Les funérailles auront lieu samedi, le 28 courant. Le convoi funèbre partira de la demeure de son beau-frère, M. Delage, No 782 rue Garnier, à 7 h. 15, pour se rendre à l'église St-Stanislas où le service sera célébré, et de là au cimetière de la Côte-des-Neiges, lieu de la sépulture. Parents et amis sont priés d'y assister sans autre invitation. 198-2

SAINTE-MARIE—A Longueuil, le 25 juin 1919, à l'âge de 57 ans et 1 mois, est décédé Louis-Philippe Sainte-Marie, imprimeur, époux de Corina Loiseau.

Les funérailles auront lieu samedi le 28 courant. Le convoi funèbre partira de sa demeure No 128 rue Saint-Charles, à 8.45 heures, pour se rendre à l'église paroissiale, et de là au cimetière. Parents et amis sont priés d'y assister sans autre invitation.

TREPANIER—A Sainte-Geneviève de Pierrefond, le 25 juin 1919, à l'âge de 82 ans et 6 mois, est décédé Joseph Trépanier, époux de feu Julie Charron.

Les funérailles auront lieu samedi le 28 courant. Le convoi funèbre partira de la demeure de son neveu Omer Pilon, pour se rendre à l'église paroissiale où le service sera célébré, à 9 heures, et de là au cimetière, lieu de la sépulture. Parents et amis sont priés d'y assister sans autre invitation. 98-2

VALOIS—A Montréal, le 26 juin 1919, à l'âge de 10 ans et 3 mois, est décédée Madeleine, enfant de feu le notaire J. E. Valois, autrefois de Lachute.

Les funérailles auront lieu samedi le 28 courant. Le convoi funèbre partira de la demeure de sa mère No 524A rue Rivard à 7 hrs 30 pour se rendre à la gare du Mile End et de là à Lachute où le service sera célébré, après l'arrivée du train. Parents et amis sont priés d'y assister sans autre invitation.

MESSE DU 30ième JOUR

FOURNIER—Samedi le 28 courant, à 8 heures, à l'église St-Enfant Jésus, sera chantée une grand messe pour le repos de l'âme de Mme Pierre Maxime Fournier, recommandée par son fils Jules. Parents et amis sont priés d'y assister.

SERVICES ANNIVERSAIRES

DUSSAULT—Samedi, le 28 juin du courant, à 7 heures, sera chanté en l'église Saint-Louis de France, le service anniversaire de feu Alexina Dussault, en son vivant garde-malade, décédée lors du torpillage du vaisseau-hôpital le "Llandovery Castle", le 27 juin 1918.

GERVAIS—A St-Constant, samedi, le 28 courant après l'arrivée des trains, à l'église paroissiale, sera chanté le service anniversaire pour le repos de l'âme de C. Israël Gervais.

UNE COURSE POUR FAIRE 50% D'AUGMENTATION EN JUIN

Encore deux jours et la grande course du mois de juin sera finie--l'excitation est à son comble — on s'efforce partout de se placer en bonne position pour décrocher un des prix offerts. Les acheteurs feront bien de profiter des aubaines que chacun distribue sans compter pour augmenter sa recette.

LE COIN DES HOMMES et GARÇONNETS - Au rez-de-chaussée



COMPLETS ET PANTALONS

PANTALONS POUR HOMMES.

En tweed worsted anglais rayé gris, plusieurs dessins différents. Valeur de 5.00, pour 3.95
En duck blanc 1.75
En duck kaki 2.50

COMPLETS pour hommes et jeunes gens. Nouveaux modèles.

En tweed gris uni 23.95
En tweed brun uni 23.95
En tweed rayé brun 23.95
En tweed rayé gris 23.95
En tweed mélangé, brun 28.95
En tweed carreauté brun 28.95

COMPLETS LAVABLES pour garçonnets de 3 à 8 ans. Nouveaux modèles.

En duck blanc, bleu. Valeur spéciale à . . 1.39
En duck rayé fantaisie. Valeur spéciale, à . 1.69
En guingan fantaisie. Valeur spéciale à . . 2.29

CACHE POUSSIERE, pour automobilistes.
En toile grise 5.00
En toile beige 5.00
En toile grise mélangé 8.00

—Au rez-de-chaussée.

CHEMISES, CRAVATES, ETC.

CRAVATES en soie, jolies combinaisons de couleurs, choix considérable, bout flottant, valant jusqu'à 1.25. Tant que le lot durera 69





SOUS-VETEMENTS COMBINAISON, blanc ou couleur naturelle, manches et jambes, longues, demi-longues et courtes. Grandeurs 30 à 48. Valant jusqu'à 2.50 pour . . 1.19

CHEMISES NEGLIGEES, marque Tooke et autres. Jolies rayures de couleurs, faites très amples, manchettes molles ou empesées. Pointures 14 à 16½. Valeur spéciale à 1.19

COLLETS DE SOIE, couleurs unies, haute nouveauté. Pointures 13½ à 15½. Réduction spéciale, 3 pour 25

CHAPEAUX de paille Sennet, forme canotier pour hommes et jeunes gens, pointures 6½ à 7¼. Valeur spéciale à 1.98
Une autre ligne spéciale à . . 1.49

BRETELLE en bon élastique, choix considérable. Spécial 39

—Au rez-de-chaussée.

OCCASIONS MERVEILLEUSES AU RAYON DES CHAUSSURES POUR HOMMES

BOTTINES en chevreau noir, marque Walker, pour hommes. Forme large ou pointue, genre Blucher, semelle et talon en cuir. Pointures 5½ à 10. Valeur de 6.00 pour 4.45

BOTTINES en veau noir, acajou, brun, pourpre, pour hommes. Trépointe Goodyear, forme large, moyenne ou pointue, genre Blucher ou Balmoral, semelle et talon en cuir ou Neolin. Toutes les pointures, valant jusqu'à 8.00 pour 5.45

BOTTINES en chevreau noir ou brun pour jeunes gens. Forme pointue, semelle et talon en cuir. Pointures 1 à 5. Valeur de 5.00 pour. . 3.95

BOTTINES en vachette noire pour garonnets. Forme large Blucher, empeigne luisante, très confortable. Pointures 11 à 13. Samedi et lundi 1.75

BOTTINES en chevreau noir ou brun pour garçonnets. Forme large Blucher ou Balmoral avec fausse semelle de cuir. Pointures 11 à 13. Valeur de 3.50 pour . . . 2.95

BOTTINES en vachette noire, pour jeunes gens. Forme large Blucher, semelle forte et confortable. Pointures 1 à 5. Samedi et lundi 1.95

TROIS GRANDS SPECIAUX.
Tant que ces lots dureront.

No 1. 500 paires de souliers en canevas blanc, pour jeunes gens. Semelle en caoutchouc, pointures 1 à 5. Valeur de 1.50 pour 98



No 2. 200 PAIRES DE BOTTINES en canevas brun, semelle en Neolin, talon en caoutchouc. Fabrication de la Canadian Rubber. Pointures 1 à 5. Valeur de 2.50 pour . . 1.49

No 3. 500 PAIRES DE BOTTINES en canevas blanc, marque Fleet Foot, pour hommes. Semelle en caoutchouc. Pointures 5½ à 10. Valeur de 2.00 pour. 1.39

Toutes les commandes par poste ou téléphone seront remplies avec soin.

—Au rez-de-chaussée.

SACOCHES

Balance de SACOCHES ET PORTE-MONNAIE en cuir solide, lignes désassorties, noir ou de couleurs. Valeur de 1.49. Spécial, ...98

SACS A MAIN en soie moirée noire, mauve, brun et taupe. Doublure de soie de fantaisie. Porte-monnaie et miroir à l'intérieur, poignées en soie moirée et gland de soie. Spécial, ... 2.75

—Au rez-de-chaussée.

CIGARES

Le plus ancien des cigares, mais aussi le meilleur. Le vieux "Peg Top". Rég. 3.00. Samedi:

2.49

CARPETTES

CARPETTES en fibre, fond blanc ou gris, petits dessins de fleurs vertes ou bleues. Très joli pour boudoir, chambre à coucher. Qualité durable. Grandeurs:

7½ x 9 pieds 11.00
9 x 9 pieds 13.00
9 x 10½ pieds 16.00
9 x 12 pieds 18.00

CARPETTES en paille, dessins orientaux, grand choix. Grandeur 27 pcs x 54 pcs: .45

—Au troisième.



AU RAYON DE LA MODE

CHAPEAUX garnis pour dames. A un prix ridiculement bas. Presque tout notre assortiment de chapeaux de couleurs, dans les plus jolis genres de la saison, quelques-uns faits à la main. Garnitures de fleurs, de rubans et de fantaisie. Rég. 7.98 à 12.95 pour. . . 3.98

FORMES de chapeaux en paille de Milan de très belle qualité. Choix de bords à effets droit, roulé ou champignon. Spécial. 3.98

Le même avec bande et boucle de ruban de soie cordé blanc. Spécial. 4.98

CHAPEAUX paille Milan de haute qualité, assortiment splendide de jolies formes. Garnis de ruban de soie cordé et de fantaisies. Spécial 5.98

CHAPEAUX en véritable Panama Toyo. Toute une variété de jolies formes. Garnitures de ruban de soie cordé et de fleurs. Spécial. . 3.98

—Au premier

LUNDI

VENTE IMPORTANTE DE TISSUS LAVABLES

Voyez nos annonces dans les journaux de demain et l'étalage de nos vitrines.



SERVICE D'OPTIQUE

LORGNONS OU LUNETTES à partir de 2.50

—Au premier.

CHOCOLATS

Le chocolat spécial de "Dupuis". Chocolat de qualité, différentes essences, empaquetage spécial. Samedi, boîte 1 lb. Spécial, ...39

—Au rez-de-chaussée.

VALEURS EXTRAORDINAIRES DE FIN DE SEMAINE AU RAYON DES COSTUMES, MANTEAUX, ROBES, BLOUSES POUR DAMES



Un assortiment merveilleux de tous les derniers modèles américains

BLOUSES

BLOUSES LINGERIE blanches, valant 1.50 pour 98
BLOUSES LINGERIE, blanches, valant 2.00 pour . 1.49
BLOUSES LINGERIE, blanches, valant, valant 2.75 pour 1.98
BLOUSES en soie japonaise, valant 4.00 pour . 2.98
BLOUSES de crêpe de Chine, valant 4.50 pour 3.49

JUPES

JUPES LAVABLES, en Jean, valant 1.75 pour . . 1.25
JUPES LAVABLES en repp, valant 2.75 pour . . 1.98
JUPES LAVABLES en piqué, valant 4.00 pour . . . 2.98
JUPES LAVABLES en gabardine, valant 6.50 pour . 4.98

COSTUMES

Toute la balance de nos costumes de printemps, en serge, gabardine, popeline etc., pour être vendue, samedi, à

25% ET 33% DE REDUCTION

ROBES

Nouvelles robes d'été des meilleurs manufacturiers de New-York, grande variété de très jolis genres, matériels assortis: voile, reps, tissus lavables, gabardine, crêpe de Chine, soie Duchesse. Toutes les plus nouvelles teintes. Spécialement réduites à

7.98, 9.98, 12.98, 18.98 et . . 25.00

MANTEAUX

Grande variété de tissus, de modèles et de couleurs, pour toutes occasions, sport, voyage, etc. Prix variant de . . . . . 12.98 à 65.00

—Au premier

CORSETS ET LINGERIE POUR DAMES



CORSETS "GOSSARD", lacés en avant, modèle réduisant les hanches, buste bas, joli coutil rose, moyenne longueur. Prix. 5.00

CORSETS "GOSSARD", lacés en avant, pour les tailles moyennes, bon coutil rose, peu baleiné, buste très bas, jupe longue. Grandeurs 20 à 26. . . . . 2.50

ROBES DE NUIT pour dames. Batiste de belle qualité et crêpe américain, genre passant par dessus la tête, quelques-unes garnies de dentelles, d'autres plissées au cou. Grandes grandeurs. Rég. 1.39 et 1.49 pour. 98

CAMISOLES ET CALECONS d'été pour dames. Tricot de coton à côtes, très élastique, bonne qualité, camisoles avec ou sans manche, encolure basse, ouverture en avant, grandes grandeurs. Rég. .79 et .98 pour. 59

JUPONS POUR DAMES. Soie taffetas Marva, de bonne qualité, noir ou dans les principales teintes, nouvelle coupe droite, volant large par plis ou brodé. Rég. 1.98 et 2.98 pour 1.49

CHANDAILS tout laine, pour dames. Genre passant par dessus la tête ou genre manteau, qualité pesante, tricot uni ou de fantaisie. A peu près une douzaine de jolis couleurs différentes. Rég. 4.98 à 7.95 pour 3.98

ROBES LAVABLES pour fillettes de 6 à 14 ans. Guingan Amoskeag à carreaux, plaid ou à rayures de la meilleure qualité. Aussi quelques-unes en chambrai uni, couleurs pâles ou foncées, genres assortis, taille haute. Rég. 2.49, 2.98, 3.49 pour. . 1.98

—Au premier

VENTE MERVEILLEUSE DE BAS



BAS en coton uni pour dames. Blanc, noir, beige, etc. Spécial . .23

BAS en fil de Lille uni pour dames. Blanc, noir, gris, beige, sable, bleu pâle, rose pâle, vieux rose. Spécial . . .39

BAS en coton à côtes fines ou larges, pour enfants. Pointures 6 à 10. Spécial 39

BAS en coton à côtes fines ou larges pour fillettes ou garçonnets. Blanc, noir. Spécial 49

BAS en soie "seconds" pour dames. Blanc, noir, gris, brun, etc. Spécial 39

BAS en fil de Lille à côtes fines. En noir seulement. Spécial 59

BAS en soie artificielle pour dames. Blanc, noir, brun, gris, tête de nègre. Spécial 79

BAS avec les trois-quarts de la jambe en soie, pieds et hauts de la jambe renforcés Blanc, noir, gris, brun, beige, taupe, bronze, sable, bleu pâle, etc., etc. Spécial 1.25

BAS en fil de Lille uni pour dames. Blanc, noir, gris, sable. Spécial .59

BAS en fil de Lille marque Penman pour dames. Blanc, noir, gris, sable, beige, etc. Spécial 79

SPECIAL

BAS en fil de Lille uni pour dames. Brun, tan, gris, sable, gris argent, noir et blanc. Spécial 49

GANTS POUR DAMES

GANTS en soie pour dames. Blanc, noir. Spécial 79

GANTS en soie Milanaise, bouts des doigts doubles, 2 boutons pression. Blanc et noir. Rég. 1.50. Spécial 99

GANTS en fil de Lille pour dames. Blanc, noir, tan. Spécial 1.25

GANTS en fil de Lille pour dames. Blanc, noir, gris. Spécial 49

—Au rez-de-chaussée.

PARASOLS POUR DAMES

PARASOLS pour dames. Nuances assorties, joli manche, corde de soie. Rég. 2.25. Spécial . . .

1.00

—Au rez-de-chaussée.

GRAFONOLAS ET DISQUES COLUMBIA

—Au deuxième.

Disques de juillet maintenant en vente

TRES SPECIAL POUR SAMEDI

COTON A DRAP, blanchi, fabrication anglaise, 2¼ verges, belle qualité, fini toile. Valeur régulière .95. Spécial, la verge 55

Pas de commandes par poste ou téléphone.

—Au rez-de-chaussée.

MUSIQUE

Spécialement réduite pour Samedi

Rozz Berries, one step,
I'm glad I can make you cry,
Dreams,
Somebody's waiting for someone,
Dance of the moon birds, gavotte,
Mickey,
Woo, Wee, Marie,
Mona, valse.
2 copies pour .25

Thoughts, valse,
Cry Baby, fox trot,
Majestic, gavotte,
Water Nymphs, intermezzo,
Belgian, valse,
Roads of Destiny, valse.
Spécial à .29 la copie.

SPECIAL POUR LES ELEVES

Toute la musique en feuilles, classique, vocale ou instrumentale Edition Schirmer à 33% de réduction sur le prix de l'éditeur.

—Au premier

EPICERIE

En faisant vos achats d'épicerie, demain, samedi, vous prendrez avantage de la liste de prix publiée dans les journaux de jeudi soir.

SPECIAUX POUR SAMEDI

Fèves au lard de Clark, grosse bte .24
Sauce à la viande, 2 bouts. . . .25
Riz Patna, 3 lbs. 29
Poudre à pâte Egg'O, boîte 1 lb. .35
Biscuits mélangés, 2 lbs. 35
Confitures de fruits, marque Banner, chaudière de 4 lbs. Rég. .75 pour .69
Purée de tomates, marque Dominion, 2 boîtes 25
Confitures de framboises pures, chaudière 4 lbs. 1.15
Oranges de Californie, la douz. . .58
Gros citrons juteux, la doz. 39
Orangeade ou Limonade, bout. .35, .65
Paris pâté, 2 boîtes 25
Beurre d'olives, jarre, . . .25, .35
Moutarde préparée, jarre 12

— Au sous-sol

AU RAYON DES CHAUSSURES POUR DAMES

GRATIS, GRATIS, GRATIS
Samedi seulement

Une bouteille de liquide blanc Packard pour les chaussures, valant .15, sera donnée gratuitement pour tout achat d'une paire de souliers ou d'escarpins énumérés plus bas.

CHAQUE LIGNE EST SPECIALEMENT REDUITE. VALANT JUSQU'A 3.00. SPECIAL 1.69.



ESCARPINS en canevas blanc pour dames, talon haut ou bas, forme moyenne ou pointue, semelle et talon en caoutchouc ou en cuir.

SOULIERS lacés de sport en canevas blanc pour dames, semelle et talon en caoutchouc.

BOTTINES lacées de sport pour dames, tige haute, semelle et talon en caoutchouc ridé, toutes les pointures, mais pas dans chaque ligne. Spécial **1.69**

SOULIERS blancs pour le sport, semelle et talon en caoutchouc ridé.

BOTTINES en canevas blanc et souliers à semelle noire pour enfants. Meilleure qualité, toutes les grandeurs de 4 à 10.

BOTTINES et SOULIERS lacés en canevas blanc, pour enfants. Pointures 11 à 2, légèrement désassorties. Spécial avec une bouteille de vernis blanc à chaussures d'une valeur de .15 98

SOULIERS LACES en canevas blanc pour dames, bottines et escarpins. Semelle et talon en caoutchouc ridé, toutes les pointures 2½ à 8, mais pas dans chaque ligne. Spécial avec une bouteille de vernis blanc à chaussures d'une d'une valeur de .15. **1.19**



N'oubliez pas une bouteille de vernis blanc, marque Packard est donnée gratuitement avec chaque achat d'une des marchandises énumérées plus haut. Samedi seulement.

—Au premier.

COLLETS FANTAISIE



COLLETS DE FANTAISIE de tous genres, aussi poignets pour assortir. Tous les plus jolis modèles, forme ronde ou carrée, tissus assortis, crêpe Georgette, bel organdi, piqué ou mousseline, plusieurs sont brodés. Beau choix pour les premières arrivées. Il y a des valeurs jusqu'à 1.50 et même 2.00. Votre choix 49

—Au rez-de-chaussée.

Dupuis Frères LIMITEE

LE MAGASIN DU PEUPLE

447-449 Rue Ste-Catherine Est, coins St-André et St-Christophe.

J. R. Dupuis, Président. Eug. Dupuis, Vice-Président. A. J. Dugal, Directeur-Gérant