

L'ARTISAN

13e ANNEE No 40

MERCREDI LE 2 JANVIER 1980

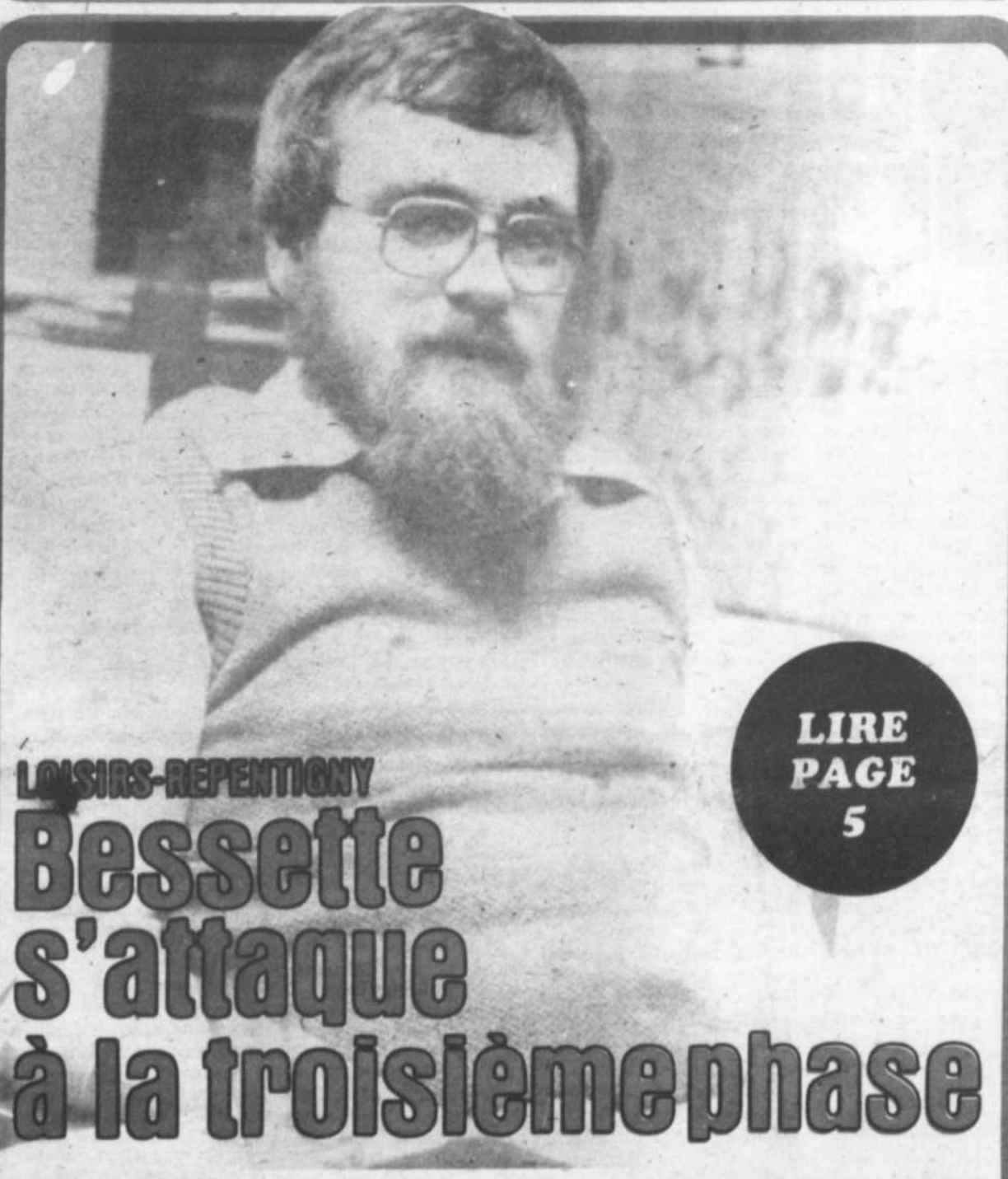

LOISIRS-REPENTIGNY

Bessette s'attaque à la troisième phase

LIRE
PAGE
5

136
Les Fleuristes
Universels Inc.
16e Anniversaire
589-5647 589-5648

LE SEUL
OUVERT 7 JOURS PAR SEMAINE
NOUS NE FERMONS JAMAIS



NOUVEL HOTEL DE VILLE

L'Assomption retire son règlement

POUR LES CREDITISTES

Georgette Grenier sera candi- date

PAGE 5

FOUJEU

SERGE LAJEUNESSE AVEC LES REGENTS ???

Les riches propriétaires de deux équipes de hockey intermédiaires de l'Est de Montréal, Claude Christin et Aimé Brunelle, ont accordé la semaine dernière leur appui aux Régents. Leur contribution indirecte à l'organisation apportera des changements...

LIRE PAGE 39

Suivez-
moi
Page 22



La Seigneurie

PONTIAC BUICK inc.
612 NOTRE-DAME, REPENTIGNY 581-9500



LOCATION A LONG TERME

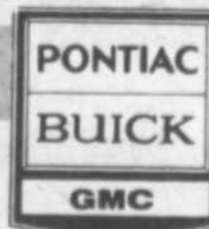

Agence de presse
Département des périodiques
1111, Avenue McTavish, Montréal, Québec
H3C 2G5

Augmentation des allocations de dépenses personnelles

Le ministre des Affaires sociales du Québec, monsieur Denis Lazure, a annoncé que l'allocation mensuelle de dépenses personnelles pour les personnes hébergées en centre d'accueil au Québec sera haussée de \$68 à \$75.

Monsieur Lazure a indiqué que cette hausse vise à aider les personnes hébergées à faire face à l'augmentation du coût de la vie.

L'allocation de dépenses personnelles est le montant alloué par le ministère des

Affaires sociales aux 55,000 adultes en centre d'accueil, centre hospitalier de soins prolongés et en famille

d'accueil au Québec, dont tous les besoins essentiels sont assumés par le gouvernement du Québec.

Le budget alloué à cette allocation augmentera donc de \$4,820,000 en 1980, pour atteindre \$49,500,000.

Augmentation des prestations du régime de rentes du Québec

Le ministre des Affaires sociales du Québec, monsieur Denis Lazure, a annoncé que les prestations du régime des rentes du Québec

seront haussées de 9% à compter du mois de janvier 1980.

Cette hausse reflète en quelque sorte l'augmentation

du coût de la vie enregistrée au cours de la période de novembre 1978 à octobre 1979.

En annonçant la nouvelle, monsieur Lazure a précisé que les prestations sujettes à l'augmentation sont la rente de retraite, la rente du conjoint survivant et la rente d'invalidité.

Le Québec une province parmi les autres

Extrait du Document de Claude Ryan



A propos de maints autres domaines, on trouve dans le Livre blanc le même genre d'affirmations tendancieuses et contestables. Au sujet de l'agriculture, par exemple, on parle des subventions fédérales aux producteurs de blé de l'Ouest, mais on ne souffle mot des subventions aux producteurs de lait du Québec. Les exemples que nous avons cités suffisent à illustrer une méthode déplorable dont on regrette qu'elle soit employée systématiquement par notre gouvernement. A ces exemples flagrants de déformation de la vérité historique, il vient s'ajouter un autre travers non moins nocif: celui qui consiste à taire des faits ou des chiffres qui gênent ou risquent de compromettre la thèse officielle. Dans le Livre blanc, on prétend par exemple présenter un résumé honnête de l'histoire du fédéralisme canadien à l'intention d'un peuple qui aura une grave décision à prendre. Mais on trouve le moyen de ne pas souffler mot de l'un des aspects les plus positifs et les plus originaux de cette histoire: le système canadien des paiements de

péréquation. Ces paiements, à eux seuls, fournissent pourtant au gouvernement québécois plus de 10% de ses revenus annuels.

Non moins gênante, au point de vue démocratique, est cette façon de parler du peuple québécois comme s'il ne comprenait que ses membres francophones et comme si n'en faisaient pas également partie de plein pied et sur une base de rigoureuse égalité les centaines de milliers de Québécois qui ne sont ni d'origine ni de langue française. Cette façon de parler revient souvent dans le Livre blanc. Elle est le reflet d'une perception faussée de la réalité québécoise d'aujourd'hui.

D'ABORD ET AVANT TOUT, L'INDEPENDANCE

Si l'on avait des doutes quant aux intentions réelles du gouvernement actuel, ils se dissipent en grande partie à la lecture du Livre blanc sur la

souveraineté-association. On prétend en effet dans ce document présenter avec une égale importance les deux volets de l'option péquiste, soit la souveraineté et l'association. Or, de la lecture, une conclusion ressort clairement: l'indépendance vient en premier lieu, elle passe avant tout; le reste demeure en retour vague et hautement hypothétique.

Que la souveraineté dont parle le gouvernement soit synonyme d'indépendance et de séparation politique, on n'a pour s'en convaincre qu'à lire ce que dit à ce sujet le Livre blanc. La souveraineté, selon le document gouvernemental, signifie en effet le pouvoir exclusif pour le Québec de lever tous les impôts perçus sur son territoire, de faire des lois, d'assurer la police, l'ordre et la justice. Qu'advienne la souveraineté prônée par le gouvernement, et l'on aurait au Québec:

a) une citoyenneté et un passeport distincts; b) des frontières québécoises, gardées par des agents du Québec; c) une armée québécoise; d) une police et une justice entièrement québécoises; e) des ambassades, une diplomatie et une politique étrangère québécoises; f) un système judiciaire entièrement québécois; g) un système de communications et de transports entièrement québécois.

Tout cela est synonyme d'indépendance pure et simple, de séparation politique d'avec le reste du Canada. On aura beau ensuite verser des fleurs artificielles sur la nécessité de ne pas "rupturer" le Canada: c'est néanmoins très exactement la dissolution du Canada qui visent le Livre blanc, le Parti québécois et le gouvernement actuel.

Dans le Livre blanc, on fait miroiter aux yeux des Québécois la perspective exaltante d'un élargisse-

ment radical des compétences de leur gouvernement provincial actuel. Nulle part, toutefois, on ne leur dit qu'un OUI au projet du gouvernement entraînerait automatiquement:

a) l'abandon de la citoyenneté canadienne; b) l'abandon de leur droit de copropriété sur le territoire et les richesses naturelles du reste du pays et en particulier la renonciation définitive et sans retour à leur juste part des immenses richesses naturelles du Grand Nord Canadien; c) le gel du territoire québécois à des frontières rétrécies qui seraient au mieux celles d'aujourd'hui; d) l'abandon de tout système de péréquation découlant du principe de l'égalité des chances pour les citoyens de tout le territoire canadien et par voie de conséquence la réduction inévitable du niveau de protection accordé aux citoyens du Québec par les mesures de protection spéciale et de péréquation financées en tout ou en partie par le gouvernement fédéral à même le surplus des provinces plus riches comme l'Alberta, l'Ontario et la Colombie-Britannique;

- Actualité Pages 2 à 9
- Cartes d'affaires Page 35
- Professionnelles Pages 33-34
- Cent Comm. Page 43
- Editorial Page 4
- Flash Page 22
- Marmitons Page 28
- Mots croisés Page 35
- Petites annonces Pages 44 à 47
- Service social Page 10
- Sports Page 39 à 47
- Sur les rayons Pages 36-37
- Tourisme Page 31

"L'Hebdo, un lien entre le citoyen et sa municipalité"

Témoin actif de sa région et agent de changement

• COMPÉTENCE • HONNÉTÉTÉ • INTÉGRITÉ

Viens chez-nous, un nouveau cours commence

7 JAN. 80

60 RUE AQUEDUC REPENTIGNY 585-1854

Tout le monde le fait, faites-le donc!

APPELEZ MAINTENANT

des "LAUZONS" de Conduite

AMEUBLEMENT VAILLANCOURT ET APPAREILS ELECTRIQUES INC.

TOUTES PIÈCES DISPONIBLES ET ACCESSOIRES ELECTRIQUES

340 NOTRE-DAME, REPENTIGNY

Toutes pièces disponibles et Accessoires électriques

581-5826

LE COQ DES BAS PRIX

LA SÉRIE STERLING Inqlis

VISA CHARGEX

Le propriétaire du Vannini exhonoré de tout blâme

Vous vous souvenez peut-être de l'enquête qui avait été menée au printemps dernier en rapport avec l'incendie qui avait eu lieu à l'Hôtel Vannini de Pointe-aux-Trembles. L'Artisan s'était intéressé à l'affaire

et avait suivi le déroulement de cette enquête qui avait bien failli tourner mal pour le propriétaire M. Harnois. Or, nous apprenions la semaine dernière que le sympathique propriétaire de l'hôtel d'abord suspecté

comme responsable de cet incendie avait été acquitté, donc lavé de toute souillure concernant ce triste événement. En effet le juge Shecter de la cour des sessions de la paix à l'issue de son enquête

préliminaire rendue publique le 19 décembre dernier déclarait que l'incendie du Vannini n'était pas d'ordre criminel... pour ceux qui avaient suivi l'affaire. Voilà un dossier bel et bien enterré.

L'Assomption: La ville retire son règlement

Les 18 et 19 décembre derniers devait avoir lieu la consultation sur le projet de construction d'un nouvel hôtel de ville à l'Assomption abritant divers services municipaux. A la toute dernière minute, après s'être entendu, le conseil de ville décidait de retirer son règlement y ayant décelé un vice de procédure.

UN DEFAUT
En effet, dans le texte traitant de la consultation à faire auprès de la population, il était spécifié que les propriétaires et locataires pouvaient se prévaloir de leur droit de contestation à ce projet de quelques 750 mille dollars dont la moitié devait venir des gouvernements, tandis que l'autre devait être financée à même les profits enregistrés par

la vente de terrains sur la terre du collège.

Or, il se trouve que ce règlement ne concerne que les propriétaires payeurs de taxes. C'est donc pour cette raison et peut-être aussi parce qu'un mouvement d'opposition non prévu s'organisait autour de ce projet que l'on a décidé de reporter en janvier la présentation à la population de ce règlement.

Marius Savoie nous a signalé qu'il y aurait probablement aussi quelques changements au niveau de la présentation, changements qui auront été rendus nécessaires par l'importance qu'une partie de la population semble vouloir accorder à cette tentative d'expansion pour la ville.

Mme Grenier sera de la partie



Après avoir été tirillée pendant quelques semaines, Mme Georgette Grenier, bonne deuxième aux dernières élections générales du 22 mai, a décidé à la fin de la semaine dernière de se porter candidate créditiste pour ce nouveau scrutin du 18 février. Mme Grenier, que nous avons rejoint à l'heure de tombée, a réservé ses commentaires pour une conférence de presse qu'elle devrait tenir cette semaine en rapport avec sa maintenant officielle participation aux élections.



St-Roch règle avec ses pompiers

Après que les deux conseils des municipalités de St-Roch et St-Roch ouest aient rencontré les représentants des quelques quinze pompiers volontaires démissionnaires au premier janvier 80 la semaine dernière, il est maintenant convenu de parler de règlement dans cette affaire qui aurait pu laisser les citoyens de ces villes dans l'insécurité.

On se souviendra que les pompiers demandaient une augmentation à 10 dollars de l'heure pour le paiement de leurs services tandis que la ville, elle voulait donner 9 dollars tout en garantissant deux heures minimum de service. Il faut se rappeler aussi que les pompiers ne voulaient pas de l'ingérence municipale dans la caserne ce qui veut dire en d'autres mots que la caserne ne devait, selon ces derniers, appartenir qu'aux pompiers.

Or, il semble que l'on se soit entendu globalement. En effet les pompiers ne mettront pas leur promesse à exécution et continueront d'être en poste le premier janvier prochain où le sont déjà (tout dépend de la journée où vous lisez ces lignes).

En effet les pompiers toucheront l'augmentation de salaire qu'ils avaient demandé et devraient s'entendre sous peu avec le conseil pour ce qui est de la réglementation à l'intérieur de la caserne.

Donc, même si la situation s'est régularisée à St-Roch souhaitons tout de même que les pompiers ne travaillent pas trop cet hiver.



les entreprises
repentigny inc.

Courtier en immeubles



PHOTO



Pour informations Marie Vachon 581-0220. 589-6734

581-0220

J'ai pour vous à Repentigny, une très belle résidence de 3 c.c., salle à manger & foyer naturel, sur la rue Laforest dans la partie boisée. L'hypothèque est transférable à 11 1/4%.

A l'Assomption en bordure de la rivière, sur un grand terrain de 30,000 p.c. une très belle canadienne avec intérieur luxueux, deux foyers, garage double. Une propriété exceptionnelle dont l'architecture est des plus attrayantes.

A Lavaltrie, jolie bungalow 1977 à l'orée d'un bois, à un prix des plus raisonnables, \$37,000.

L'Endroit

... pour une meilleure transaction



184 NOTRE-DAME, REPENTIGNY, QUÉ.

EDITORIAL

par Benoit Gignac

La Femme et l'Enfant

Les enfants nous ont dit dernièrement qu'il n'y avait pas eu d'année de l'enfant mais seulement un grand party d'un an. Mais que reste-t-il après la fête?

Il reste une chose valable peut-être et c'est qu'ils ont eu le droit de se faire entendre. Du moins une partie d'entre eux. Et nous nous sommes bien aperçu qu'ils avaient entremêlés des stéréotypes que leur inculquent les parents que/ou demandes et critiques fondamentales qu'ils voudraient bien voir s'établir ou se corriger dans les années qui viennent.

Evidemment les résultats jusqu'à maintenant sont minces, très minces. Mais les résultats à l'issue de l'année de la femme ne l'avaient-ils pas été eux aussi? Que s'est-il passé depuis ces dix dernières années où les femmes ont pris en charge leur propre destinée.

S'il est un changement profond qui est en train de s'établir dans nos sociétés nord-américaines, c'est bien toutes les implications d'un respect

des droits des femmes et les complications d'une perte de privilèges pour les hommes.

Pourquoi un homme arrêterait-il de travailler quand il arrive à la maison alors que sa femme, elle, continue? d'autant plus que cette notion de femme au foyer et d'homme à l'extérieur s'amenuise peu à peu. Lise Payette, ministre d'état à la condition féminine, déclarait en conférence de presse tout dernièrement que 40 pour cent des femmes mariées au Québec travaillaient maintenant à temps plein. Si c'est pas un changement profond ça!

L'année de la femme fut peut-être le signal d'alarme d'un mouvement irréversible, boiteux, mais essentiel tout de même qui s'engageait dans nos sociétés qui peuvent se payer le luxe de se regarder le nombril. L'Année de l'enfant en fera-t-elle de même?

Pour ma part en tout cas, il y a quelque chose de très sérieux dans ce mouvement des enfants pour la conquête de leurs droits. Si nous n'avons jamais négligé de souligner certains avantages et certaines beautés de l'enfance, nous n'avons jamais, nous les "adultes", été dérangé dans notre rôle de parent, d'éducateur de citoyen par ce petit monde qui n'a pas que des choses enfantines à raconter.

Quand les enfants demandent à ce que leurs professeurs ne les prennent pas comme des inférieurs, ils touchent quelque chose de fondamental. Quand un enfant dit qu'il est idiot que des parents disent du mal l'un de l'autre pendant un divorce, il touche quelque chose de fondamental. Quand des enfants demandent à ne pas être séparés en filles et garçons, pour ce qui est de leurs activités récréatives à l'école, ils touchent encore là un problème de notre société supposée avancée.

A mon avis, les résultats de l'Année de l'enfant se feront sentir dans les années qui viennent. La loi 24 sur la protection de la jeunesse, malgré ses imperfections, sera peut-être le premier jalon d'une édification d'un autre nouveau monde auquel cette fois hommes et femmes auront à s'adapter. L'Année de l'enfant n'aura été qu'un signal d'alarme. Le plus beau reste à venir...

POUR UNE FOIS DANS L'ANNEE...

"Toute personne a droit à la reconnaissance et à l'exercice, en pleine égalité, des droits et libertés de la personne, sans distinction, exclusion ou préférence fondée sur la race, la couleur, le sexe, l'orientation sexuelle, l'état civil, la religion, les convictions politiques, la langue, l'origine ethnique ou nationale, la condition sociale ou le fait qu'elle est une personne handicapée ou qu'elle utilise quelque moyen pour pallier son handicap.

Il y a discrimination lorsqu'une telle distinction, exclusion ou préférence a pour effet de détruire ou de compromettre ce droit."

L'ARTISAN

HEBDOMADAIRE REGIONAL
D'INFORMATION DE REPENTIGNY
ET DU COMTE L'ASSOMPTION
A FORT TIRAGE



L'IMPRIMERIE L'ARTISAN INC.

142A NOTRE-DAME, REPENTIGNY 581-5120
COMPTABILITE 581-9211
MEMBRE DE

LES HEBDOS REGIONAUX



ASSOCIATION DES ÉDITEURS
DE LA PRESSE HEBDOMADAIRE
RÉGIONALE FRANCOPHONE



PRESIDENTE DU CONSEIL D'ADMINISTRATION: Jacqueline
CONTROLEUR: Muriel Gauthier Bernard D. Gauthier
GERANT: Richard Gauthier
EDITORIALISTE: Benoit Gignac
JOURNALISTES: Benoit Gignac et Daniel Caza
REDACTRICE FEMININE: Muriel Gauthier Bernard
REDACTEUR SPORTIF: Daniel Caza
REPRESENTANTS: Yves Boisvert, Jacques Touchette
Terrebonne, Normand Ayotte
VERIFICATEUR: J.-C. Gagnon, c.a.
COMPOSITION ET MONTAGE: Les Ateliers Ga-Bo Ltée
IMPRESSION: Imprimerie Dumont Ltée
DISTRIBUTION: Chemin du Roy Enrg.
ABONNEMENT: \$20.00 par an; États-Unis \$25.00 par an.
DEPOT LEGAL: "Courrier de deuxième classe" enregistrement no. 0673

Les opinions exprimées dans nos pages par nos collaborateurs ne sont pas nécessairement celles de la direction du journal L'ARTISAN est enregistré sous le no. 234185 auprès du Bureau du Droit d'Auteur à Ottawa. Toute reproduction directe ou déguisée est interdite sans la permission écrite de L'ARTISAN.

Nouveau régisseur au culturel: Guy Bessette a entamé LA TROISIEME PHASE...

La régie-culturelle du Service des Loisirs de la Ville de Repentigny s'est développée à un rythme croissant depuis son implantation. Lucie Beaudry s'est occupée de la phase de défrichage, Lucie Pagé s'est chargée d'expander le programme et, depuis deux semaines, Guy Bessette a entrepris le mandat de le consolider...

Nouvellement engagé par le Service des Loisirs en remplacement de Mlle Lucie Pagé, M. Guy Bessette était davantage porté à faire le point sur le loisir culturel dans la région plutôt que de dévoiler ses principaux projets d'avenir: "Je suis encore en train de prendre plus profondément connaissance des principaux dossiers", disait-il d'abord, agitant quelques feuilles de papier, avant de déclarer ce qui suit:

"Je dois affirmer que le loisir culturel à Repentigny est en bonne santé. Le mieux organisé dans la région en tout cas. Mais au Québec, ce service se situe dans la moyenne des autres villes d'importance."

UNE CONSOLIDATION
L'ex-directeur des Services de la Récréation de Le Gardeur et de St-Rémi d'Argenteuil révélait que son boulot sera facilité par plusieurs facteurs. D'abord, il a déjà travaillé dans le coin et est conscient des activités mises en oeuvre par ses prédécesseurs. De plus, les programmes sont évidemment tous en marche. Il pourra ainsi dépenser plus d'énergies à consolider les

liens entre les organismes: "Je ne dis pas ici qu'il ne me suffira de faire fonctionner rondement chacune des activités. Il faudra également en créer d'autres, selon la demande".

Par exemple, M. Bessette dénotait l'absence de Loisirs Scientifique, un genre de loisir qui pourrait intéresser plus de gens qu'on le pense.

LE PRINTEMPS CULTUREL

Le verbe combien facile! Il n'a pas cessé de parler pendant une heure, M. Bessette décrivait tantôt ses expériences passées, vantait ensuite les facilités d'une bibliothèque, disait que son engagement est survenue au bon moment, en cette période des Fêtes où l'accalmie du climat du bureau lui permettait de fouiller encore et encore dans les vieux dossiers, avant de s'arrêter sur l'événement de l'année dans le secteur culturel, depuis maintenant trois ans à Repentigny, le Printemps Culturel:

"En plus de prendre l'image d'une semaine de grande fête pour tous les participants, cet événement sert

à véhiculer une idée des projets mis en branle pendant toute une année, afin d'attirer la masse à participer aux diverses activités."

UN CHEMINEMENT NORMAL

M. Bessette a affirmé pendant notre entretien que son nouveau job "allait être quelque chose de fun". Il n'en fallait pas moins pour lui demander si il considérait la dernière opportunité qui s'est offerte à lui consistait en une sorte de rêve:

"Non", a-t-il répondu. "Ce n'est pas un rêve. J'adore ce métier et je crois qu'il ne s'agit que d'un cheminement normal si je suis maintenant à la tête d'un Loisir autre que le sport."

M. Bessette aura donc une charge plus lourde qu'on ne pourrait l'imaginer. Offrir un produit, c'est facile, le vendre, c'est plus compliqué, alors, en langage de commerçant, comment ce sera de pouvoir garder la qualité des services pendant que le marché augmente sans cesse? M. Bessette semble en connaître la réponse...



M. Guy Bessette

Serge Lajeunesse avec les Régents. Tous les détails page 39

La nouvelle école de Repentigny Le commissaire Thiffault revient à la charge

Dans une lettre qu'il faisait parvenir dernièrement à L'Artisan, le commissaire au siège no 15 à la commission scolaire Le Gardeur, Marcel Thiffault, reprenait l'essentiel de l'argumentation qu'il avait soutenue lors du dernier conseil des commissaires de novembre dernier où ces derniers eurent à choisir entre 2 sites pour la localisation de la nouvelle école de Repentigny.

LE SITE A

Pas toujours tendre à l'endroit du président de la commission, M. Maurice Paradis de qui il dit qu'il "profite de sa main haute" sur certains(es) commissaires. Conformez-vous aux directives, sinon le "bonbon" ne viendra pas. Et tout le monde sait bien que le "nanane" c'est un siège à l'exécutif avec son \$2,500.00 en plus... le commissaire Thiffault donc, soutient que l'école aurait dû se construire dans son quartier, soit tout près du Ciné-Parc en bordure de la rivière l'Assomption où le développement domiciliaire s'achève présentement et où le nombre d'enfants aurait suffi à remplir l'école.

Or, les commissaires n'en ont pas décidé ainsi et M. Paradis usant de son vote prépondérant décidait lors de cette rencontre combien importante pour ce dernier et M. Thiffault, d'envoyer

l'école dans son quartier, c'est-à-dire sur le site B situé au sud est de J.B.M. Donc M. Thiffault estime qu'il a été victime encore une fois des agissements de la "GANG" qui, dit-il, "devrait voter un bon jour à la noirceur sans influence... M. Thiffault estime que ce serait peut-être comique voir même tragique.

LES AVANTAGES

Les principales raisons qu'invoque le commissaire pour relancer le débat qui devrait pourtant être clos sont que premièrement il y a assez d'enfants dans son quartier pour remplir l'école, qu'il y a dix écoles

au sud de l'autoroute et pas une seule au nord, que les services sont déjà rendus sur le site "A" et que finalement il n'y a jamais eu d'étude sérieuse sur les besoins en élèves de chaque emplacement pour la nouvelle école. M. Thiffault demande donc qu'un nouveau vote après rapport d'une étude en ce sens soit pris sur le choix du site s'il y a lieu.

Enfin, le commissaire qui ira en élection en juin 80 s'appuie sur une pétition de 700 signatures formulée en novembre pour continuer le combat dans le but de faire une fois de plus changer d'idée les commissaires.



ÉCOLE PRIMAIRE COMMISSION SCOLAIRE



Plymouth



CHRYSLER



Camions Dodge

VENTE SERVICE



Claudette MEUNIER
Représentante des ventes



Serge MILLER
Représentant des ventes



Gilles LACOMBE
Directeur des ventes



Paul GIRARD
Président

TOUTE UNE ÉQUIPE

GIRARD AUTOMOBILE (1971) INC.
855 NOTRE-DAME, REPENTIGNY 581-1490



Sapporo
RABAIS:
\$875.00



Fire Arrow
RABAIS:
\$550.00



Colt
RABAIS:
\$550.00



D-50
RABAIS:
\$575.00

Dans Joliette:

Roger Cabana laissera sa place

C'est sans autre artifice que par voie de communiqué que le candidat libéral de la dernière élection fédérale du Comté de Joliette, M. Roger Cabana, annonçait le retrait de sa candidature.

L'Opposition porte le fardeau du déclenchement des élections —Roch LaSalle

"Le Canada n'a pas les moyens de se payer une autre élection en six mois et les partis d'opposition portent le fardeau d'une telle décision", a déclaré, la semaine dernière, le ministre des Approvisionnement et Services du Canada, M. Roch LaSalle, au cours d'une conférence de presse où il rencontra les journalistes de la presse régionale à Joliette.

"Nous allons démontrer au cours de cette campagne électorale que le Parti conservateur a consacré toutes ses énergies pour remettre à l'endroit une administration dont les finances étaient dans un état de délabrement épouvantable, après le lourd hypothèque laissé par les libéraux", a soutenu le député de Joliette et porte-parole des conservateurs au Québec.

Rappelant le train de mesures préconisées dans le budget déposé par le ministre des finances, John Crosbie, la semaine dernière, le député et ministre du comté de Joliette à la Chambre des Communes s'est dit d'avis que le gouvernement conservateur n'avait pas d'autre choix.

"Le gouvernement a pris des mesures concrètes et réalistes pour réduire le déficit national et les dépenses du gouvernement fédéral et là-dessus, personne ne pourra nous reprocher d'avoir pris en considération les intérêts des contribuables du Canada", a-t-il dit.

"Nous voulons être jugés sur le genre d'administration que nous proposons aux Canadiens, parce que nous avons été élus pour redresser l'économie du pays et nous avons eu le courage d'aller jusqu'au bout de nos idées!", a rappelé le ministre Roch LaSalle.

Selon le député de Joliette le gouvernement Clark s'est engagé, depuis six mois, à aider les Canadiens à prendre en mains leur pays, en encourageant et en stimulant

la propriété canadienne. "Nous avons démontré que nous avons un préjugé favorable à l'égard de l'entreprise privée, la plus grande créatrice d'emplois et c'est dans cette perspective que nous avons voulu redonner au secteur privé son rôle primordial dans le développement économique du pays", a dit en substance le ministre Roch LaSalle.

Pour le député de Joliette, il demeure évident que le geste irresponsable des partis d'opposition plonge le pays dans une situation de marasme et une stagnation dont il faudra autant de temps pour en sortir.

Le ministre a cité, entre autres, le cas de l'adjudication du contrat d'achat des avions de chasse qui devra être rapporté aux calendes grecques, parce qu'une décision comme celle-là ne peut être prise que par le gouvernement. Il s'agit d'une affaire qui va chercher dans les 2,5 milliards et pour laquelle beaucoup d'efforts, d'énergie et d'argent ont été consacrés jusqu'à aujourd'hui!

Le député de Joliette qui assume la responsabilité du porte-feuille du ministère des Approvisionnement et Services, l'un des ministères les plus importants du gouvernement, continuera de vaquer à ses occupations, au cours de la période de la campagne électorale, parce que le cabinet doit se réunir pour administrer les choses courantes de l'Etat.

Il a conclu en se disant convaincu que les Canadiens sauront faire la part des choses et découvrir là où se trouvent leurs véritables intérêts en faisant confiance de nouveau et d'une manière non-équivoque à l'équipe de l'hon. Joe Clark.

"La bataille est engagée et nous avons l'intention de dire aux citoyens canadiens qu'il n'y a pas d'autre façon d'administrer le pays", a-t-il dit.

dernier. Voici donc, reproduit intégralement le texte annonçant sa décision:

"Si la mémoire est une faculté qui oublie, j'espère que l'électorat canadien ne se souviendra pas trop, le 18 février prochain, que c'est la deuxième élection générale qu'il faut régler dans l'espace de neuf mois. Au départ, cet accouchement paraît pénible, mais pour l'ensemble des électeurs, ceci ne représente en moyenne que deux déplacements totalisant quelque cinq heures à donner pour son pays.

Evidemment, pour un député sortant, qu'il soit du pouvoir ou de l'opposition, le branle-bas d'une élection fait partie de son boulot et des responsabilités qui lui reviennent, à plein temps. Que le bref d'élection tarde comme il en fut le cas en 1978, ou soit bousculé comme le dernier, la bureaucratie s'en moque car tout est gelé et l'administration des affaires courantes reprend le rythme que vous connaissez!

Durant ce temps, tout ce monde continue à recevoir salaires, avantages sociaux, bonis, indexations, congés, etc., et le député à la tâche de bien huiler sa machine électorale, de rassurer ses permanents et de figurer comme un bon investisseur. Malgré cette prime et à part quelques anciens ou nouveaux ministres, je vois mal comment ces gens vont financer cette nouvelle élection si rapprochée de l'autre? Il faut donc croire à la force des promesses ou du jeu d'intérêt pour motiver en si peu de temps organisateurs et partisans. La passion du pouvoir peut-elle captiver pour commander autant de sacrifices?

Cependant, pour une poignée d'hommes et de femmes l'épreuve est toute différente. En commençant par le nouveau candidat sans organisation permanente, hé-

ritant d'une association locale parfois chancelante, qui est forcé d'imposer à sa famille, ses organisateurs s'ils sont encore volontaires, à ses amis et partisans, un rythme et des sacrifices inattendus, car ils sont d'abord préoccupés à gagner leur vie et c'est normal, une proposition semblable est supportable aux quatre ans mais non, aux six mois... telle que le gouvernement actuel l'a rendue inévitable.

Même si personnellement il me reste suffisamment d'élan, de santé et de ressources pour attaquer de nouveau sur le plan fédéral, même si les chances de succès semblent meilleures cette fois, grâce au travail magnifique de l'équipe du 22 mai et même si la triste performance de nos adversaires est concluante, en conscience, je ne peux hypothéquer tous ces braves gens et dois décliner l'invitation de me présenter cette fois dans Joliette.

En remerciant tous ceux qui ont participé généreusement en 1979, je ne peux leur demander à pied-levé et sans réserve, de tout lâcher pour me suivre aveuglément. Je pense qu'ils en ont assez, que j'ai eu ma chance dans ce comté et qu'il faut maintenant céder ma place à un plus jeune. J'imagine que la population du comté de Joliette sera favorable à la philosophie libérale cette fois, car dans le contexte économique actuel et devant l'impuissance évidente des Clark, Crosby et compagnie à diriger le pays convenablement, la décision est facile si l'on ne souffre pas de mégalomanie.

Le nouveau candidat sera donc en très bonne position et lui aussi aura le privilège de travailler avec de grands canadiens du Québec, tels que les Trudeau, Ouellet, Lalonde, Sauvé, Lessard, Comtois, Dupras et toute l'équipe libérale qui m'a

fermement appuyé durant toute la dernière campagne. Malgré la fatigue, les caprices et les intérêts qui figurent au tableau, ils resteront pour moi et ma famille des amis spéciaux qui m'ont procuré une expérience enrichissante et unique.

Volontairement retraité de la fine pointe des affaires et jouissant d'une certaine sécurité bien méritée, je veux rester disponible à tous ceux qui croient en la paix et la liberté. Je souhaite toute la chance et le courage à mon successeur et lui offre mon étroite collaboration.

Le comté de Joliette mérite davantage sur la scène fédérale et l'occasion du 18 février est tout indiquée pour s'en occuper. Encore une fois, 1979 aura été pour moi et ma famille une expérience inoubliable. Je tiens donc à remercier du fond du coeur tous ceux qui m'ont si généreusement appuyé. A tous, acceptez mes meilleurs souhaits de santé, bonheur et prospérité et surtout l'assurance de ma gratitude.

Cordialement,
Roger Cabana
ex-candidat libéral fédéral (Joliette)"

C.P.P.T.A.

(Conseil pour la Protection des Payeurs de Taxes de l'Assomption)

a maintenant

son Case Postale

à L'Assomption

NO. 1630

N.B.: Le C.P.P.T.A. vous invite à la séance du conseil du 7 janvier 1980 à l'hôtel de ville de l'Assomption à 8.00 h p.m.

Galerie d'Art REPENTIGNY INC 585-4114

GALERIES RIVE-NORD
100 BOUL. BRIEN, REP
Voisin de la pharmacie

Réductions des
"Fêtes"

33 1/3 %



SERVICE
D'ENCADREMENT

- Exposition des artistes LES PLUS RENOMMES au Québec et ailleurs.
- Service d'ENCADREMENT le plus complet de la région et travail 100% garanti.
- BLOCAGE DE PETITS-POINTS
- Démonstration gratuite à domicile sans obligation.
- Mise de côté.
- Prix abordables.



JEAN-PIERRE SAGALA

VISITEZ
NOTRE SERRE

Plantes vertes
Fleurs en pot
Plantes grasses
Cactus

TOUT SOUS UN MEME TOIT

Pépinière ET Bricoleur
Notre-Dame INC.

585-3983 • 325 NOTRE-DAME, REPENTIGNY Tél.: 585-7121

QUINCAILLERIE
MATERIAUX

Tout
pour
le bricoleur

Salon d'esthétique Le Gardeur: Pour repartir en beauté...

Un nouveau salon d'esthétique ouvrait ses portes dernièrement à Repentigny, juste à côté du Salon de Coiffure Le Gardeur, au 58 E de la rue Cherrier.

Interrogée à savoir pour

quel motif la femme se fixe-t-elle un rendez-vous simplement pour se faire maquiller ou pour rafraîchir son manucure, la propriétaire de ce nouveau commerce, Maryanne Labrosse-Greeve

répondait ceci: "C'est peut-être pour s'offrir un moment de détente au milieu du travail routinier, ou bien pour profiter de soins professionnels que la femme nous fait confiance. Lorsqu'elle repart en beauté, son moral a repris de sa force."

En plus d'offrir à ses clientes maquillage et manucure, la diplômée de l'École d'Esthétique Edith Sereipratique les divers soins du visage et l'épilation à cire tiède: "En effet, nous mettons en pratique les dernières techniques de l'esthétique," continuait-elle, en présentant ses deux employées, Carole Goulet, également diplômée et Josée Emond, actuellement étudiante dans le même domaine.

La jeune propriétaire du Salon d'Esthétique Le Gardeur est aussi dépositaire des fameux produits Dr Renaud et effectue la pose des ongles artificiels en plus de pouvoir réparer les ongles naturels.

Donc, pour un rendez-vous avec la beauté, signalez 585-5922.



Josée, Maryanne et Carole s'applique à satisfaire les clientes.

A Le Gardeur: Depouillement chez les Pompiers



Tous les enfants des pompiers étaient présents lors du dépouillement de l'arbre de Noël de l'Association des pompiers volontaires de Ville de Le Gardeur, qui se tenait samedi, le 22 décembre dernier.

En plus de leurs cadeaux et de friandises, les enfants ont eu droit à un spectacle de clowns et à une séance de films.

Les sourires qui perlaient sur les jeunes visages étaient fort émouvants et ont pleinement satisfait les pompiers.

L'Association des pompiers profitent de l'occasion pour souhaiter à tous les résidents de la ville de joyeuses fêtes.

L'Archevêque & Rivest fête



Le 19 décembre dernier avait lieu ce qui est en train de devenir une tradition pour les principaux agents économiques et sociaux de la région, la réception des fêtes de maison L'Archevêque & Rivest. Plusieurs centaines de personnes s'étaient réunies pour signaler la fin d'une autre année bien remplie pour la compagnie ainsi que pour tous ceux qui de près ou de loin oeuvrent avec eux dans notre région. Sur la photo nous apercevons M. Gilles Choquette, M. Maurice Rivest conseiller à Repentigny et président de la compagnie, le maire de St-Sulpice M. Fortin et Charles-Emile, un autre de l'illustre famille Rivest de Repentigny.



LE RÉVEILLON DE NOËL
Composition d'Edmond-J. Massicotte

La section Le Gardeur de la S.S.J. de M. présente à tous les gens de la région ses vœux de Bonne et Heureuse Année.

R. Boisvert, prés.
G. Robert, v.-prés.
E. St-Maurice, sec.
C. Viel, trés.
L. Simard, cons.

N. Tremblay, cons.
P.-R. Deslauriers, cons.
G. Duclos, cons.
Y. Boivin, cons.

SOCIÉTÉ SAINT-JEAN-BAPTISTE DE MONTRÉAL
82 OUEST, RUE SHERBROOKE, MTL H2X 1X3 - 843-8851

HEURES D'OUVERTURE
LUN. MAR. MER.: 9H A 5H
JEU. ET VEN.: 9H A 10H
SAMEDI: 9H A 5H
DIMANCHE: 11H A 5H

CONFISERIE Brien

235 BOUL. BRIEN, REPENTIGNY 585-4043 au nord de l'autoroute 40

Nous avons en magasin

DES ASSORTIMENTS COMPLETS A LA LIVRE

de bonbons - chocolats - biscuits - chips - pretzels -
noix salées.

Au plaisir de vous voir

**SUPER
SPECIAL**

Coke

Coca-Cola

Caisse de 24 cannettes.
tant qu'il y en aura

4⁹⁹

la caisse

M. René Desaulniers joue au Père Noël



En effet, M. René Desaulniers, propriétaire de la bijouterie Desaulniers, bien connu dans la région, du 291 boul. Iberville à Repentigny, a procédé, mercredi dernier 26 décembre, au tirage d'un bon d'achat d'une valeur de \$100. Le billet gagnant fut tiré par M. Richard Mallette, sympathique conseiller à la ville de Repentigny; la gagnante est Mme Bernadette Rios de Repentigny qui s'est dite fort heureuse de ce cadeau inattendu. Sur la photo de gauche à droite: M. René Desaulniers, Mme Bernadette Rios et le conseiller de Repentigny, M. Richard Mallette. Félicitations à la Bijouterie Desaulniers pour cette heureuse initiative.

Courrier du Père Noël de *Place Repentigny*

Nos gagnants du 22 décembre 79.



Valérie Geneau
Karine Meilleur



Benoît Marion
Chantal Deslauriers

Si vous vous souvenez bien il y a eu 16 gagnants du concours "Courrier du Père Noël" de Place Repentigny. Le concours a débuté samedi le 1er décembre pour se terminer le 22 décembre. Il y a eu 4 gagnants par semaine qui se sont mérités un cadeau d'une valeur de \$25.00 chacun. Les marchands de Place Repentigny tiennent à féliciter tous les gagnants.



589- 5647

**La direction et toute l'équipe des Fleuristes
Universels, souhaitent à tous
ses clients actuels et futurs une
BONNE ET HEUREUSE ANNEE**

COMMANDEZ TOT

- *GRAND CHOIX DANS LES:
- Arrangements floraux
- Centre de table
- Fleurs coupées
- Corsage
- Créations originales

UN SERVICE COMME CA, VOUS N'EN TROUVEREZ PAS AILLEURS

- *16 ans en affaire. à votre service.
- *Livraison à Montréal et les environs
- *Tél.: 24 heures par jour.
- *Nous ne fermons jamais



***OUVERT 7 JOURS PAR SEMAINE**



EN BREF

DEUX AUTRES ECOLES
En effet, mardi soir dernier lors d'une assemblée spéciale du Conseil des commissaires, on a octroyé les contrats pour la construction de l'école 05, à Mascouche, et de l'école 06, à Lachenaie.

Les contrats seront signés avant Noël, avec Arni Construction Inc., pour l'école de Mascouche, au coût de \$2,054,245, et avec Construction Angem Inc., pour l'école de Lachenaie, au coût de \$2,123,450.

UN DEUXIEME HOMMAGE A SOEUR MADELEINE PELLETIER!

Le 20 novembre, vous vous en souviendrez, le Conseil des commissaires, rendait hommage à Monsieur J.-Achille Lachapelle et à Soeur Madeleine Pelletier, à Madame Huguette Lamoureux et à Monsieur Réal Lauzon, ainsi qu'à Messieurs Maurice Gauvreau et Gilles Côté.

Ce mercredi 12 décembre c'est l'équipe-école Sacré-Coeur et tout le personnel de cadre de la commission scolaire qui soulignent le bon travail de Soeur Madeleine Pelletier, à la tête de l'école Sacré-Coeur.

Le tout s'est déroulé à la

base de plein air André Alard, à Mascouche, lors d'une petite fête organisée par l'équipe-école.

NOUVEAU RESPONSABLE DE LA DIVISION "CONSTRUCTION"

Le Comité exécutif de la commission scolaire a procédé à l'engagement, cette semaine, du responsable de la division "construction" au service de l'équipement, en remplacement de Monsieur Claude Thibault: il s'agit de Monsieur Claude Tanguay qui entrera en fonction le 28 février 1980.

ICI ET LA

Le président de la commission scolaire, Me Claude Paquette, était le conférencier invité lors du premier

dîner-causerie de la nouvelle Société de développement économique de la Rivière Nord des Mille Îles. Me Paquette, également vice-président de cette société, a traité de l'importance de l'éducation et du rôle de la CSDM dans le développement économique de la région. Le président en a profité pour expliquer pourquoi la commission scolaire tient tant à conserver son pouvoir de taxation et les journaux locaux de cette semaine donnent d'ailleurs ces explications à toute la population.

L'annuaire de la commission scolaire est actuellement sous presse...



VENTE APRÈS-NOËL DE TRAINS ET DE COURSE TYCO.

\$2529 DIESEL GG1
\$2559 0-8-0 AVEC FUMÉE
\$1699 DIESEL GP-20
\$1499 DIESEL F9
\$2079 LOCO 0-6-0
\$2129 DIESEL ALCO 430

MAINTENANT! DES VALEURS SENSATIONNELLES!

C'est l'heure d'agrandir votre ensemble de train ou de course à l'aide de nos prix d'accessoires les plus bas de toute l'année!

\$179 CHACUN
WAGONS À MARCHANDISES
VOIE SUPPLÉMENTAIRE
4 sections courbes à rayon de 48 cm
4 sections rectilignes de 23 cm

\$999
Ens. de chargement/déchargement
\$1029
Ens. wagon à grue et tender à déchets

\$2249
Ens. de mine d'or et wagon déverseur
\$999
Ens. wagon de chargement/déchargement

\$269 CHACUN
Wagon fermé à panneau-réclame
Wagon-citerne en argent

\$1189 CHACUN
Wagon fermé à panneau-réclame
Ens. wagon de déversement de minéral sale

\$3429
SYSTÈME D'EXPANSION DU TRACÉ
Agrandir tout cercle de voie jusqu'à ce tracé de 1.2 x 2.4 m, câblé pour faire marcher 2 trains.

\$888 NOUVEAU
Passage à niveau lumineux
\$659
Panneau-réclame à sifflet télécommandé

CURVE HUGGERS HP2
AUTOS DE COURSE À AIMANTS EXTRA-GRANDS!
NOUVEAU 24 styles **\$619** CHACUN

NEW! AUTOS DE COURSE À PHARES FONCTIONNANTS!
12 styles **\$729** CHACUN

\$1229 la paire
Boucles
NOUVEAU
Sauf Casse-Cou 1000Y
avec barils lumineux

\$379
2 sections rectilignes de piste 23 cm
2 sections rectilignes de piste 38 cm
2 sections courbes à rayon de 23 cm
2 sections à changement de voie 23 cm

\$399 CHACUN
ENS. TYCO faciles à monter
Gare Arles
3 Maisons
Un en construction
Offert aussi: Atelier des machines

\$649 CHACUN
Tour d'interconnexion
Offert aussi: Bâtiment des machines
\$649
Ens. de pont et chevaux à 17 mcs.
Wagon à projecteur fonctionnant

Offert aussi: Ens. de pont et chevaux à 33 mcs.

TYCO ANNEAUX JUMEAUX
NITE-GLOW
ANNEAUX JUMEAUX
\$3999
18 1/2' DE PISTE DE COURSE SUR 2' x 3 1/2' !

- 2 voitures Curvehugger HP2 avec éclairage
- 2 commandes à haute performance, avec fiche
- 2 anneaux d'action à 360°
- Clôture-obstacle "Nite-Glow" avec fanions
- Garniture "Nite-Glow"
- Bloc d'alimentation mural, approuvé par les U.L.

\$699 CHACUN
Wagon déverseur avec coffre
Wagon fermé avec soufflement
Ens. de wagon plat et wagon tonneau

DEPÊCHEZ-VOUS! QUANTITÉS LIMITÉES! PRIEN VIGUEUR JUSQU'AU 15 JANVIER SEULEMENT. LES PRIX PEUVENT ÊTRE PLUS BAS QU'INDIQUÉS.

LE FARFADET REPENTIGNY,
Place Repentigny,
Repentigny

COFFRES DE JOUETS INC.,
99 De Gaulle Blvd.,
Lorraine

COFFRES DE JOUETS INC.,
1083 Labelle Blvd.,
Blainville

LE FARFADET ROSEMERE INC.,
401 La Belle Blvd.,
Rosemère

PLASTICA ENRG.
Centre d'Achat Ile Perrot,
Pincourt

VENTE APRÈS-NOËL DE TRAINS ET DE COURSE TYCO.

CERTAINS DÉTAILLANTS PEUVENT NE PAS OFFRIR TOUS LES ARTICLES MENTIONNÉS.

SERVICE SOCIAL

CARE APORTE SON AIDE AU CAMBODGE

Je voudrais tenter de dissiper la confusion qui règne généralement au sujet des efforts qui sont faits pour porter secours aux réfugiés cambodgiens. Ces efforts sont coordonnés par l'UNICEF et le Comité international de la Croix Rouge. Selon les rapports directs que je reçois de notre équipe à l'oeuvre en Thaïland, il est certain que la coopération existe au plus haut degré entre les divers organismes qui s'occupent des malades et des affamés dans les camps de réfugiés.

Le "Comité de coordination des services aux personnes déplacées" fonctionne activement; il se réunit au moins une fois par semaine et répartit les diverses responsabilités entre les organismes impliqués.

Toute l'impulsion vient du Haut Commissaire pour les réfugiés aux Nations-Unies et du Comité international de la Croix Rouge.

CARE s'est vu attribuer la responsabilité de fournir

en denrées alimentaires et en services de cet ordre les postes établis dans trois camps de réfugiés; pour ce faire, il a dû prélever des membres de ses équipes en poste dans d'autres pays. C'est le cas de Brian Wolff, d'Edmonton, directeur régional adjoint au Kenya, lequel a passé trois ans au Thaïland comme membre de CUSO et parle couramment la langue du pays. C'est également le cas de trois infirmières de CARE/MEDICO, qui font partie de l'unité de la Croix Rouge à l'oeuvre dans le camp de Sa Kawo. Parmi elles se trouve Marge Dollack, de Peterborough, venue d'Afghanistan le 24 octobre dernier. Elle a travaillé 16 heures par jour pendant des semaines et nous a envoyé un rapport sur bande sonore dans lequel elle décrit la situation affreuse où se trouvent les mères et les enfants atteints de malaria ou de dysenterie, minés par la

sous-alimentation. Les ma-

lades sont entassés à raison de trois mille dans neuf tentes. Les infirmières ont à peine d'espace pour se mouvoir. CARE a fourni 400 lits pliants, en plus des médicaments et des denrées envoyées à la suite de dons. Il y a actuellement 40,000 personnes dans les camps

de réfugiés; on en attend 360,000 d'ici la fin de décembre. Le travail ne manquera pas pour les organismes internationaux. Les besoins sont grands: nourriture, médicaments, vêtements, logement, transport... CARE a distribué jusqu'ici six mille trousses de

nécessité à ceux qui ont dû laisser tout ce qu'ils avaient. Quarante cinq tonnes de vivres pour enfants ont été expédiées; quatre vingt vont suivre. Nous n'aurons jamais trop de dons pour satisfaire tous les besoins. Lecteur de cette lettre,

soyez généreux. Envoyez quelque chose par chèque ou par mandat à CARE - fonds de secours aux Cambodgiens, 1312 rue Bank, Ottawa K1S 5H7, ou encore à l'organisme international de votre choix.

Thomas Kines, directeur national.

POUR CLORE L'ANNEE DE L'ENFANT

Les élèves de l'école J.C. Chaussé de Lavaltrie, concrétisant leurs désirs de visiter des "grands-parents" sont venus à la Maison Coopérative de Lavaltrie, où 50 logements sur 52 sont déjà tous loués à des retraités. Ils ont chanté, mimé des contines, posé de pertinentes questions, et raconté ce qu'ils auront à Noël. De notre côté, nous leur avons montré ce que nous avons appris dans notre enfance. Monsieur Raoul Lacasse, par exemple, leur a chanté "Le meurtre de Polichinelle" chant mimé tragico-comique qui demandait la participation de tous. Madame Marie Tremblay nous a communiqué ses talents de musicienne et Madame Rollan-

de Matteau, a raconté Noël et le Jour de l'An quand elle avait leur âge.

Pour clore, il y a eu échange. Les enfants ont remis à chaque résident un cadeau fabriqué par eux-mêmes, comme des murales, des li-seuses, etc... chaque présent accompagné d'une très jolie carte faite de leurs mains...

Mais est-ce que des grands-parents laissent partir leurs petits-enfants sans une collation? A chaque élève, et ils sont passés tout près de 400, il a été distribué un verre de jus de fruits et un morceau de gâteau aux fruits ou de beignets confectionnés par une autre grand-mère, madame Marie-Rose Samuel.

Session hiver 1980

Les adultes au Cégep: GRATUITE SCOLAIRE

Il n'est plus nécessaire aux adultes de s'inscrire à quatre cours, à compter de cette session, pour bénéficier de la gratuité scolaire au cégep.

Tout adulte n'ayant pas fréquenté l'école régulière au cours des douze derniers mois et qui poursuit un objectif professionnel, peut être admis à un cours à temps partiel s'il satisfait aux exigences du cégep quant à la scolarité, aux aptitudes et à l'expérience

de travail requises. INSCRIPTION

Les inscriptions sont en cours ou le seront sous peu dans tous les cégeps de la région de Montréal. En janvier, la plupart des cégeps tiendront des soirées d'inscription. Pour tout renseignement supplémentaire communiquez avec les services de l'Éducation des adultes ou: Commission de formation professionnelle de la main-d'oeuvre du Montréal métropolitain, 374-3510.

DUO-VAC 589-3584

ASPIRATEUR CENTRAL VENTE & INSTALLATION

- Pièces et accessoires de rechange pour plusieurs modèles d'aspirateurs
- Balai-rouleau à l'air
- Boyau de 15'x50' disponibles

A. LEFEBVRE 105 CHARLEBOIS
représentant L'ASSOMPTION

AU GRENIER DE LA CHAUSSURE ENR.

CHAUSSURES POUR FEMMES-ENFANTS-HOMMES (CHAUSSURES SPORTS)

EN VENTE



50⁸⁵ 60⁷⁵

MONTEZ Y FAIRE UNE VISITE...
... ÇA EN VAUT LE DEPLACEMENT



92 NOTRE-DAME

SUPER PRIX A L'ANNEE
AU-DESSUS DU GARAGE P. VENNE

CHOIX LOCAL 209 QUALITE

585-7280

HEURES D'OUVERTURE
Lundi fermé
Mardi - mercredi 9h30 a.m. à 6h00 p.m.
Jeudi - vendredi 9h30 a.m. à 9h00 p.m.
Samedi 9h30 a.m. à 6h00 p.m.



PROF: B DUMESNIL

SPECIALITES:

PORTES DE FOYER SUR MESURE

Grille à steak, chenet, outils

Directement de l'atelier
Installation gratuite

ESTIMATION GRATUITE SUR RENDEZ-VOUS

Fabriqué à: 1515 NOTRE-DAME ST-SULPICE 589-4792

ANGLAIS COURS DE CONVERSATION

\$195 (Déductibles pour fins d'impôt)

LPS®

(Language Power Systems)
Permis du Ministère de l'Éducation No 749766 (culture personnelle)



- Vous ne parlez pas un mot d'ANGLAIS?
- Vous vous débrouillez mais vous voulez vous PERFECTIONNER?
- LPS a un cours fait sur mesure pour vous
- Chez LPS vous apprenez en petits groupes et vous bénéficiez des techniques d'enseignement les plus modernes

Vous désirez plus de renseignements sur les cours LPS dispensés à Joliette?
APPELEZ-NOUS SANS FRAIS EN COMPOSANT DIRECTEMENT:

1-800-361-5305

DEBUT DES COURS: 14 JANVIER

SIEGE SOCIAL:
9 Frontenac, Etage F
Place Bonaventure,
MONTREAL, H5A 1C8

INSCRIPTIONS:
Auberges des Gouverneurs
1,000 Visitation, Joliette
Le 8 janvier 80
entre 15:00h et 21:00h

L'ABC DE L'ISOLATION THERMIQUE

Votre maison a besoin d'être bien isolée pour être chaude en hiver et fraîche en été. Mais quand on ajoute de l'isolant, on doit poser un pare-vapeur du côté chaud de la maison, ce qui rend le bâtiment plus étanche. Il peut donc se présenter des ennuis de condensation. Mais vous pouvez facilement régler ces ennuis en diminuant le degré d'humidité à l'intérieur de la maison et en assurant une bonne ventilation de l'entretien et de la maison.

Mais voyons un peu ce que signifient ces termes qui constituent en soi l'ABC de l'isolation.

COMMENT LA CHALEUR SE TRANSMET-ELLE?

La plupart des gens croit que la chaleur doit nécessairement s'élever vers les plafonds. Tel n'est pas le cas. La chaleur se déplace toujours du chaud vers le froid, que ce soit vers le haut, vers le bas ou vers les côtés. Ainsi, une pièce chauffée située au-dessus d'un garage non-chauffé dissipe toujours sa chaleur vers le plancher!

QUEL EST LE ROLE DE L'ISOLANT?

Dans tous les cas, le rôle de l'isolant consiste à arrêter les "fuites de chaleur". L'isolant agit à la façon d'un sac de couchage. Il entoure la maison d'une couche protectrice qui réduit les pertes de chaleur.

QUE VEUT DIRE LA VALEUR "R" D'UN ISOLANT?

Autrefois, on croyait que plus l'isolant était épais, plus il était efficace. Ce n'est plus vrai aujourd'hui. Les isolants sont maintenant fabriqués d'après leur valeur de résistance au passage du froid et de la chaleur que l'on appelle la "Valeur R". Il peut arriver qu'une marque donnée d'isolant se présente sous une forme plus épaisse ou plus mince qu'une autre mais, à valeur de résistance égale, ils offrent tous deux la même protection. LE DEGRE D'HUMIDITE DANS VOTRE MAISON

Plus on isole une maison, plus elle a tendance à garder son humidité. Moins il y a d'humidité dans votre maison, moins vous risquez d'avoir des ennuis de condensation. Donc, il est important de garder l'humidité de votre maison à son plus bas niveau possible.

COMMENT SE PRODUIT LA CONDENSATION?

Par exemple, quand l'air chaud et humide de votre maison s'achemine vers la paroi froide extérieure, la vapeur d'eau qu'il contient peut se transformer en gouttelettes d'eau et, par temps très froid, former du frimas. Ce dépôt peut endommager l'isolant et la charpente de votre maison.

COMMENT REMEDIER A CES ENNUIS?

Dans une certaine mesure, le pare-vapeur que vous avez eu soin de poser avec l'isolant (et que vous avez installé du côté chaud de la maison) empêche la vapeur d'eau qui se forme dans la maison, de s'infiltrer dans vos murs. En effet, le papier pare-vapeur a pour fonction d'empêcher le passage de la vapeur d'eau à travers l'isolant, tout en bouchant le plus de fuites d'air possible. Le polyéthylène est le type le plus répandu et souvent le plus pratique. D'autre part, les isolants avec un pare-vapeur incorporé sont encore plus faciles à poser mais ils peuvent laisser s'échapper plus de vapeur d'eau.

LA VENTILATION: UNE NECESSITE

Même si vous posez un bon pare-vapeur, des fuites d'air se produiront inévitablement. Et c'est là qu'entre en jeu la ventilation qui permet à cette vapeur d'eau de s'échapper, parce qu'il ne faut pas qu'elle reste emprisonnée dans les

murs ou l'entretoit.

Pour les toits, il est nécessaire d'installer des ventilateurs. Il faut prévoir un pied carré d'évent dégagé pour 300 pieds carrés de superficie de plafond pour une toiture à pignon. Cependant, il est plus difficile de ventiler l'entretoit (c'est-à-dire l'espace entre le plafond et la toiture) des maisons à toit plat ou de type cathédrale (plafonds qui suivent la pente du toit). Pour ces deux types de toits, il faut doubler la surface des événements, soit un pied carré d'évent pour 150 pieds carrés de superficie de plafond à isoler.

Pour les vides sanitaires (c'est-à-dire les espaces fermés et d'ordinaire non chauffés et non-habités, situés sous les planchers de la maison) les ouvertures pour la ventilation devraient être d'au moins un pied carré par 500 pieds carrés de superficie de plancher. De plus, un bon pare-vapeur de polyéthylène réduira les remontées d'humidité du sol vers la maison.

L'ORCHESTRE PAUL-ARSENEAU visite LA MAISON COOPERATIVE DE LAVALTRIE

Un groupe de 75 musiciens, étudiant à la Polyvalente Paul-Arseneau, à L'Assomption, sous la direction de leur professeur de musique, Madame Léna Christin, se sont rendus à Lavaltrie, faire entendre des airs des FETES à tous les résidents de La Maison Coopérative, résidence pour retraités.

Monsieur Clément Bérubé, directeur de cette polyvalente a rehaussé de sa présence,

cette fête d'ambiance. Parmi les instruments, nous comptons des flûtes traversières, des flûtes à bec, des trompettes, des clarinettes, des saxophones, des xylophones et des instruments de percussion comme la batterie, etc... Le programme comprenant au delà de vingt-cinq pièces a demandé beaucoup de travail de la part non seulement des élèves mais aussi de leur professeur, Léna

Christin, qui en plus, touchait l'orgue. D'ailleurs une des élèves nous a exécuté quelques pièces entraînant sur ce même instrument. Avec grand coeur, nous les remercions tous, au nom de tous les résidents qui étaient fiers d'entendre des jeunes si généreux, venir se dévouer pour des gens d'âge à être leurs grands-parents. Merci de tout notre coeur. Rollande Matteau Administrateur.

FABRICANT DE BIJOUX

MONTRES "NIVADA"
CARDILAE ET GILLES
(style moderné)

BIJOUX DE TOUS GENRES
EXCLUSIVITE
REMONTAGE
PERCONS LES OREILLES
CERTIFICAT D'EVALUATION

**BIJOUTERIE
GILLES INC.**
92 RUE NOTRE-DAME,
REPENTIGNY LOCAL 206,
581-7350

FABRICATION
ET
REPARATION
SUR PLACE

MASTER
CHARGE



escompte à
l'année sur toute
notre marchandise



Ça clique chez nous!

Apportez-nous vos films du temps des Fêtes!



etcovision

Format 110 Grandeur Réelle 5 1/4"



Format 126 Grandeur Réelle 4"

Formats 110 et 126 Grandeur Réelle 4"

	Prix Zellers
C126-110 12 poses	3.99
C126-110-135 20 poses	5.99
C135 24 poses	6.99
C135 36 poses	9.99

ALBUM CADEAU
pour formats 110, 126 et 135



Nous utilisons le papier Kodak pour sa beauté et sa qualité.

CETTE OFFRE EST EN VIGUEUR JUSQU'AU 31 JANVIER 1980



Place Repentigny

173 Notre-Dame, Repentigny

“Ca s’peut-tu?”

COMMENCEZ L'ANNEE DU BON PIED

RABAIS DEBUT D'ANNEE

jusqu'à

10% 20% 40% 60%

**sur toute la marchandise
en magasin sauf le département
de linge de travail et celui des jeans**

- Ensembles de ski — “Jacket” de ski -Robes
- Blouses -Jupes -Pantalons -Tuques
- Mitaines -Bottes de ski doo -Chandails
- Etc...

Aucune mise de côté à ces bas prix exceptionnels

PREMIERS ARRIVES — PREMIERS SERVIS



**AU COIN DU TRAVAILLEUR
581-1655**

427 BOUL. LACOMBE, PLAZA ST-PAUL, ST-PAUL L'ERMITE

Le 10 décembre et l'Année de l'Enfant

Le 10 décembre 1979, 31^e anniversaire de la Déclaration universelle des droits de l'homme, coïncidait avec la fin prochaine de l'Année internationale de l'enfant. Il est de première importance de souligner cet événement et de rappeler qu'en 1948 l'Assemblée générale des Nations Unies a recommandé aux Etats membres de publier le texte de la Déclaration et de "faire en sorte qu'il soit distribué, affiché, lu et commenté

principalement dans les écoles et autres établissements d'enseignement".

Cette responsabilité des plus âgés envers les plus jeunes est fondamentale: elle s'inscrit dans le cadre d'une relation de respect mutuel et d'apprentissage continu. Elle répond aussi à cette préoccupation des jeunes exprimée dans le livre bleu intitulé: "L'Année internationale de l'enfant au Québec: et après?" à l'effet que les adultes les laissent de côté quand ils discutent des

droits de la personne.

Ces jeunes vivent dans un Québec en mutation. Ainsi, depuis 1970, nous avons accueilli environ 233,000 immigrants sur notre territoire, et ceux-ci proviennent de tous les continents: 37% de l'Europe, 31% des Amériques, 23% de l'Asie, 5% de l'Afrique, 0.5% de l'Océanie et 3% étaient des apatrides. C'est dire la multiplicité de cultures, de langues, de confessionnalités, de modes de vie dont sont témoins les jeunes

Québécois. C'est reconnaître le pluralisme qui s'installe progressivement.

Face à cette réalité, quels messages la Déclaration universelle et la Charte québécoise des droits et libertés de la personne livrent-elles aux jeunes? A titre d'exemple, la Déclaration universelle considère "que la reconnaissance de la dignité inhérente à tous les membres de la famille humaine et de leurs droits, égaux et inaliénables, constitue le fondement de la liberté, de la justice et de la paix dans le monde". L'article 10 de la Charte précise que "toute personne a droit à la reconnaissance et à l'exercice, en pleine égalité, des droits et libertés de la personne, sans distinction, exclusion ou préférence fondée sur la race, la couleur, ...la langue, l'origine ethnique ou nationale, la condition sociale...".

Ces messages sont-ils convainquants? Ces principes abstraits sont-ils

suffisants face à la violence qui surgit de toutes parts? Violence contre les enfants ou violence contre les femmes dont parlent avec une triste éloquence les participants à la série de colloques organisés par le ministère de la Justice. Sans oublier les malaises entre les corps policiers et certaines minorités visibles. Sans taire non plus les problèmes entre les Autochtones et la société québécoise, ni les accusations de racisme qui nous parviennent de milieux de plus en plus variés.

La réponse à ces problèmes ne réside que dans une volonté réelle de respecter chez autrui le droit à l'épanouissement et le droit à la différence. Le pluralisme exige l'abandon des stéréotypes et des préjugés et doit tendre à l'acceptation mutuelle des Québécois de toutes origines.

Les jeunes constituent la relève: des principes, il leur en faut, mais surtout des témoignages de gens

qu'ils aiment. Peut-être est-ce ainsi qu'ils pourront prendre conscience que la Déclaration universelle n'appartient pas qu'aux adultes.

"Le jeune est comme un cerf-volant. Il a l'air libre, mais il est toujours attaché", nous dit dans le livre bleu une jeune fille de 16 ans. Comment dès lors pouvons-nous faire en sorte que les droits et libertés des jeunes soient reconnus dans les faits et qu'ils se sentent impliqués dans tout ce qui les concerne?

En ce 10 décembre, la Commission des droits de la personne réitère, sa volonté de collaborer avec les jeunes, les parents, les enseignants et tous les groupes et organismes intéressés en vue de promouvoir les droits de tous, y compris ceux des jeunes. C'est par un tel effort collectif que la Déclaration universelle et la Charte des droits et libertés pourront s'inscrire de plus en plus dans la réalité du Québec.

LE SALAIRE DE LA FEMME COLLABORATRICE ENFIN RECONNU

L'Aféas a enfin obtenu que les propriétaires d'entreprises déduisent pour fins d'impôt la rémunération versée au conjoint dans une entreprise non constituée en société.

M. Crosbie, ministre des Finances annonçait cette mesure fiscale lors du dépôt de son budget, aux Communes. Depuis cinq ans, l'Association féminine d'éducation et d'action sociale revendique ce droit pour les femmes collaboratrices. Une recherche réalisée par l'Aféas en 1975 a démontré qu'environ 30,000 québécoises travaillaient en collaboration avec leur mari dans une entreprise à but lucra-

tif. Ces femmes travaillent en moyenne 30 heures par semaine dans l'entreprise qui appartient à leur mari dans 84% des cas. 85% d'entre elles ne reçoivent aucun salaire.

Afin de protéger et de reconnaître ces travailleuses non salariées et par conséquent sans avantages sociaux et fiscaux, l'Aféas a mis de l'avant onze (11) recommandations qui touchent la fiscalité, le droit successoral, les régimes publics comme l'assurance-chômage et le régime des rentes. Ces modifications qui relèvent du fédéral et du provincial devront être apportées afin d'assurer la sécu-

rité financière de ces femmes.

Il n'est pas facile de changer les lois. L'Aféas a mis ces dernières années beaucoup de temps et d'énergie à sensibiliser les femmes collaboratrices et les ministères concernés. Bientôt, une Association de femmes collaboratrices sera mise sur pied afin de poursuivre le travail amorcé par l'Aféas. Ce dossier sera ouvert aussi longtemps que les femmes collaboratrices n'obtiendront pas satisfaction. La mesure adoptée par le gouvernement fédéral dans son budget réjouit l'Aféas, elle souhaite cependant que ce premier pas ne soit pas le dernier.



**Bonne et Heureuse Année
A TOUS**

SIEGE SOCIAL
585-2854

Agence de Voyages Robillard

Les Galeries Rive Nord
100, boul. Brien,
Repentigny,
585-2854

SUCCURSALE
75 rue Iberville, Berthierville
836-6229

*Etablie aux Galeries Rive Nord
depuis 1976*

Notre agence est reconnue
internationalement par toutes les
lignes aériennes pour l'émission
des billets d'avion.

**Nous possédons les permis
de l'IATA et de l'ATC**

Numéro de permis de Québec: 14685390-2561



SPECIALITES
Draperies, valences, "stores"
couvre-lits, tapis et tapisseries.
*SERVICE A DOMICILE
*ESTIMATION GRATUITE

*Creation
Maurice Décor*
88, Cure Martineau, Repentigny
581-9294

AU P'TIT COQ BRIEN
"C'EST LE MIEN"
235 BOUL BRIEN REPENTIGNY
au nord de l'autoroute 40

HOT-DOG
"Steamé"

3 POUR **1.00**
/ \$



Il reste encore quelques places...

c'est donc le temps de vous inscrire

COURS DU SOIR AUX ADULTES

FORMATION PROFESSIONNELLE

OFFERTS PAR

La



commission de formation professionnelle
de la main-d'oeuvre de la région de laurentides-lanaudière

en collaboration avec
le Centre d'Emploi du Canada (C.M.C.)

Dispensés à TEMPS PARTIEL PAR:

COMMISSION SCOLAIRE

LE GARDEUR

INSCRIPTIONS

DATES: 8 - 9 - 10 - 11 janvier

HEURES: Heures d'ouverture des magasins

ENDROIT: Galeries Rive-Nord, Repentigny

On peut également s'inscrire en tous temps au Centre de formation professionnelle de St-Jérôme, 795 rue Melançon et de Joliette, 1385 Boulevard Firestone.

ON VOUS ATTEND?

POUR INFORMATIONS: St-Jérôme 436-1171 Joliette 756-1081

Réforme de la fiscalité: Le contribuable est gagnant

Avec la réforme de la fiscalité municipale, le contribuable peut s'attendre à payer moins de taxes ou à recevoir plus de services de sa municipalité et à mieux comprendre les finances de sa municipalité.

Le contribuable peut s'attendre à payer moins de taxes ou à recevoir plus de services parce que le gouvernement donne aux municipalités les moyens d'aller chercher 331 millions de \$ de plus que cette année sans augmenter les taxes.

Il comprendra mieux les finances de sa municipalité parce que toute la mécanique qui entoure l'évaluation des propriétés pour fins de taxation sera uniformisée, les données seront simplifiées et rendues facilement accessibles.

331 MILLIONS DE \$ DE PLUS POUR LES MUNICIPALITÉS

Le gouvernement donne aux municipalités le champ de l'impôt foncier scolaire. Donc, sauf pour une partie très minime qui reste aux commissions scolaires, l'argent qu'on versait pour les taxes scolaires ira dorénavant à la municipalité, ce qui représente 529 millions de \$. C'est le gouvernement

qui versera aux commissions scolaires l'argent qu'elles donnent ainsi aux municipalités.

Le gouvernement décide de payer ses taxes comme tout le monde. Cette année, le gouvernement donne aux municipalités 36 millions de \$ en guise de taxes sur ses immeubles. L'an prochain, la réforme fait que le gouvernement donnera 180 millions de \$, plus 22 millions de \$ en taxe d'affaires.

Le gouvernement décide également que les sociétés de télécommunication, d'électricité et de gaz, comme Hydro-Québec et la compagnie Bell Canada par exemple, paieront plus de taxes municipales.

REFORME DE LA FISCALITE

De même, plusieurs immeubles exemptés, comme les quais de ports de mer et les cheminées d'usine, seront dorénavant taxés. Comme auparavant, les impôts fonciers des agriculteurs seront plafonnés. Mais le gouvernement remboursera dorénavant les municipalités pour le manque à gagner qu'occasionne cette mesure de protection de l'agriculture.

Toutes ces mesures et quelques autres représentent des revenus auto-

mes additionnels de 915 millions de \$ pour les municipalités. Comme le gouvernement n'a pas les moyens de leur faire un tel cadeau, il reprend la part de la taxe de vente qui allait aux municipalités et une grande partie des subventions qu'il leur versait, ce qui représente un montant de 518 millions de \$.

Le résultat net de ces opérations est le suivant: sans que les contribuables n'aient à payer un sou de plus que le total de ce qu'ils ont payé en taxes municipales et scolaires cette année, les municipalités bénéficieront en 1980 de 331 millions de \$ en ressources additionnelles. Il y a bien sûr des municipalités qui en profiteront plus que d'autres, mais toutes les municipalités sans exception bénéficieront d'un minimum garanti par le gouvernement de 10, \$ de plus par habitant en 1980.

Les calculs du gouvernement indiquent que si les municipalités se contentent d'aller chercher autant d'argent en 1980 qu'en 1979, plus un léger pourcentage pour faire face à la hausse des coûts, il y aura une baisse de taxes municipales de 267 millions de \$ en 1980, ce

qui représente en gros une diminution de 10%.

UN COMPTE DE TAXES PLUS FACILE A COMPRENDRE

Le projet de loi 57 donne également au ministre des Affaires municipales le pouvoir de décider du contenu et de la forme du compte de taxes municipales. Le ministre Tardif a l'intention d'utiliser ce pouvoir afin de simplifier et de clarifier à l'extrême le compte de taxes. Le projet de loi dit également que la municipalité devra envoyer avec le compte de taxes un résumé du budget afin que le contribuable sache où va son argent.

Si le compte de taxes scolaires est réduit à presque rien, le compte de taxes municipales va par contre augmenter. Pour éviter les gros comptes qui arrivent en général en janvier, c'est-à-dire un mois après les grandes dépenses des fêtes, le projet de loi 57 prévoit la possibilité pour le gouvernement de déterminer par règlement une forme d'étalement du compte de taxes. Cela permettrait à ceux qui ont des gros comptes de les payer en plusieurs versements répartis sur toute l'année.

REFORME DE LA FISCALITE

De plus, exceptionnellement en 1980, la municipalité pourra envoyer un compte de taxes proviso-

re au début de l'année et un deuxième compte de taxes après le 1er juillet. Cette mesure permettra aux municipalités de prendre le temps de s'ajuster à la réforme.

Le projet de loi 57 consacre le principe de l'équité. C'est le principe qui veut que chacun paye des taxes en fonction de sa richesse. Mais comme tous les propriétaires le savent, une propriété est presque toujours sous-évaluée pour fins de taxation; une maison qu'on pourrait vendre \$50,000, par exemple, peut être évaluée pour fins de taxation à \$20,000 ou à \$25,000 ou à \$30,000, etc., selon la municipalité. L'important pour que l'équité soit respectée, c'est que toutes les propriétés soient taxées dans la même

proportion. A chaque année, le gouvernement calculera l'indice du niveau du rôle pour chacune des municipalités, c'est-à-dire la différence qui doit exister entre l'évaluation réelle et l'évaluation pour fins de taxation. Cet indice sera inscrit au compte de taxes. Ainsi, si le propriétaire d'un immeuble de \$50,000, est taxé sur une valeur de \$30,000, mais que l'indice lui apprend que dans sa municipalité les immeubles ne doivent être taxés que sur 50% de leur valeur, il saura qu'il paye trop et il pourra porter plainte.

La possibilité de porter plainte est aussi élargie aux locataires, puisqu'ils payent les taxes de l'immeuble où est situé leur logement dans leur loyer.

A L'OCCASION DES FETES
26-27-28 décembre 2-3-4 janvier

Ouvert en matinée
de 13:00 à 16:30 hres
\$1 00 13 ans et moins
\$2 00 14 ans et plus

enfin,
moije
roule!

du 3 septembre
au 1er juin 1980

Lundi Hockey salon
à partir de 7 ans.
Adm. gratuite aux spectateurs.

Mardi (19:00 à 23:00)
Soirée du coupon
Réduction 50%
adm \$2 50

Mercredi (19:00 à 23:00)
Soirée des Dames
Dames \$1 50
Hommes \$2 50

Jedi (19:00 à 23:00)
Rétro-Disco
(16 ans et plus)
adm \$3 00

Vendredi (19:00 à 0:30)
Soirée Disco
adm \$3 50

Samedi (13:00 à 16:30)
Matinées des Jeunes
adm \$2 00

Samedi (19:00 à 1:00)
Soirée Super Disco
adm \$4 00

Dimanche
Les Dix heures Non-stop
avant 6:00 \$3 50
après 6:00 \$3 00

Location de patins \$0 75

Mardi (9:00 à 11:30 a.m.)
Spécial pour les Dames
adm \$2 00

Etre en forme c'est rester
jeune et belle
Réservation de groupe
585-0313

ROULATEQUE

SUPER "PARTY"
DU JOUR DE L'AN
Samedi le 29 décembre

Admission: \$5 00

Patins - danse - buffet
plusieurs cadeaux surprises

VETEMENTS ENFANTS DE 0-14 ANS

AUBAINES de FIN
d'ANNÉE

NOS AUBAINES
SE CONTINUENT

master charge

CHARGE X

REDUCTION
sur le
prix
suggéré

50%

SUR PRESQUE
TOUTE LA
MARCHANDISE
EN MAGASIN

Le monde merveilleux des petits prix



KOKETTE

VETEMENTS POUR ENFANTS DE LA NAISSANCE A 14 ANS.

285 IBERVILLE (COIN CHERRIER) REPENTIGNY 581-2840

MANUFACTURE D'HABIT REPENTIGNY

Les preuves
sont faites...

Les preuves
sont faites...



COUPON RABAIS

Sur chaque achat d'habits ou
d'un costume pour femme
Valide du 27 décembre
au 5 janvier

DECOUPER

FEMME COSTUMES 4 morceaux \$139⁰⁰	PANTALONS à partir de: \$19⁹⁵	PALETOTS DE CUIR à partir de: \$179	HABITS 3 morceaux 100% laine à partir de: \$99⁹⁵	GARCONS HABITS 3 morceaux \$79⁹⁵	HOMME Veston de cuir court \$89⁹⁵	SOULIERS HOMME à partir de: \$24⁹⁵
--	--	---	---	---	---	---

OUVERT TOUS LES SOIRS
JUSQU'A 9.00 HRES P.M.

332 Notre-Dame-des-Champs,
Repentigny, 581-4160

ALTERATIONS GRATUITES
PLAN MISE DE COTE



Nos prix

POULET FRIT

PANÉ—SURGELÉ—FLAMINGO
PANIER 2 LB 1 OZ

2.78

PRIX HABITUEL 4.39

ÉCONOMIE 1.61

BOEUF HACHÉ

MI-MAIGRE

1.98

PRIX HABITUEL 2.18 LB

ÉCONOMIE .20 LB

JEUNES DINDES "UTILITÉ"

DU CANADA—SURGELÉES
6 À 16 LB

.88

AUBAINE!

JEUNES DINDES CATÉGORIE A

DU CANADA—SURGELÉES
6 À 24 LB

.98

AUBAINE!

JEUNES DINDES "GOLDEN BIRD"

DE LUXE OU DIND+O+JUS—CANADA
CATÉGORIE A—SURGELÉES
IMPREGNÉES D'HUILE—6 À 24 LB

1.18

AUBAINE!

TOURTIÈRE SURGELÉE
LA BELLE FERRIÈRE
OU TAILLÉER

1.48

JARRETS DE PORC
SURGELÉS

.48

PIZZA TOUTE GARNIE
DE VINCI—8"

1.48

BOLOGNE TRANCHÉ
MAPLE LEAF

1.59

CRETONS TAILLEFER
EN VRAC

1.69

JAMBON CUIT
TRANCHE—TAILLEFER
COMPTON CHARCUTÈRE

2.78

BACON DÉCOUENNÉ
LAZY MAPLE—SWIFT

1.28

SAUCISSES FUMÉES
DOMINO

1.28

PÂTES IMPÉRIALES
AUX DESSERTS—AVEC SAUCE—WONG WING

1.69

BOEUF FUMÉ
TRANCHE—COORSH

2.19

SIMILI POULET
TRANCHE—SÉLONAGE
COMPTON CHARCUTÈRE

1.49

SAUCISSES PORC ET BOEUF
TAILLEFER

1.38

ORANGES "NAVEL"

DE LA CALIFORNIE—GROSSEUR 138

15/99

AUBAINE!

POMME GRANNY SMITH

DE FANTAISIE DE LA FRANCE LB

.59

AUBAINE!

COURGETTES ZUCCHINI

DU MEXIQUE LB

.48

AUBAINE!

POMMES DE TERRE DE TABLE, LAVÉES

RECOLTE DU QUÉBEC CANADA NO 1, SAC 10 LB

.67

AUBAINE!

LAITUE ROMAINE

DE LA CALIFORNIE GROSSEUR 24 - CH

.59

AUBAINE!

CONCOMBRES DU MEXIQUE

SUPER SELECTION CANADA NO 1 GROSSEUR 24

2/69

AUBAINE!

CELERI PASCAL

DE LA CALIFORNIE CANADA NO 1 GROSSEUR 24 - CH

.88

AUBAINE!

Dominion développe de plus grandes et de meilleures photos!

Pour un développement rapide et de haute qualité de vos films, laissez-les à votre supermarché Dominion et nous vous ferons part de notre offre exclusive pour le développement de 3 photos contre chaque négatif imprimable.

C110 et C125
C110 et C125
C135
C135

12 poses
20 poses
24 poses
36 poses

Vous recevrez 36 photos
Vous recevrez 60 photos
Vous recevrez 72 photos
Vous recevrez 108 photos

\$1 UN DOLLAR DE RABAIS \$1

Sur les bas prix de Dominion lorsque vous laissez un rouleau de film C-41.

- Tous les supermarchés disposent d'un service de développement de photos.
- L'offre s'applique uniquement au développement des rouleaux C-41.
- Ce bon doit être soumis au moment où le film est laissé.

CE BON EST VALIDE JUSQU'AU 19 JANVIER 1980

les meilleurs!



BONI NUTRITION

JUS DE TOMATE
DE FANTAISIE—DOMINION
BTE 19 OZ LIQ.

4/\$1

PRIX HABITUEL .36
ÉCONOMIE .44

MÉLANGE À SOUPE
POULET ET NOUILLES—LIPTON
PAQ. DE 2 ENV.

2/\$1

PRIX HABITUEL .57
ÉCONOMIE .14

Dîner KRAFT
MACARONI AU FROMAGE

3/\$1

PAQ. 225 g
PRIX HABITUEL .41
ÉCONOMIE .23

BISCUITS DOMINION
BRISURES DE CHOCOLAT

1.69

SAC 32 OZ
PRIX HABITUEL 1.98
ÉCONOMIE .29

PAPIER DE TOILETTE
BLANC—CASHMERE

2.69

PAQ. DE 12 ROUL.
PRIX HABITUEL 3.49
ÉCONOMIE .80

CHAMPIGNONS TRANCHÉS
DE CHOIX—MA LING

.79

BTE 10 OZ LIQ.
PRIX HABITUEL .89
ÉCONOMIE .10

CHOCOLAT CHAUD
NESTLÉ—INSTANTANÉ

1.79

CONT. 454 g
PRIX HABITUEL 1.97
ÉCONOMIE .18

SIROP DE TABLE
HABITANT

.79

CARAFE 500 ml
PRIX HABITUEL .89
ÉCONOMIE .10

BEIGNETS AU SUCRE	AUBAINÉ	.99	SACHETS DE THÉ	AUBAINÉ	1.79
TARTELETTES AU BEURRE	AUBAINÉ	1.49	POIVRE NOIR	AUBAINÉ	1.83
FROMAGE FONDU	AUBAINÉ	1.85	CRUSTILLES RÉGULIÈRES	AUBAINÉ	1.05
SAUCE À SALADE	AUBAINÉ	1.69	GRAINS DE CAFÉ	AUBAINÉ	4.09
BEURRE D'ARACHIDES	AUBAINÉ	1.09	LAIT EN POUVRE	AUBAINÉ	4.89
MARGARINE RÉGULIÈRE	AUBAINÉ	1.57	JAMBON CUIT	AUBAINÉ	3.69
CAFÉ INSTANTANÉ	AUBAINÉ	6.59	ÉPAULE DE PORC	AUBAINÉ	3.09
BISCUITS PETIT BEURRE	AUBAINÉ	.99	SPAGHETTI	AUBAINÉ	.59

SAUCE À LA VIANDE	AUBAINÉ	.69	FRITES SURGÉLÉES	AUBAINÉ	.89
SAUCE GAZA	AUBAINÉ	.48	FRAISES TRANCHÉES	AUBAINÉ	1.09
SAUMON ROSE	AUBAINÉ	1.49	PIZZA DE LUXE	AUBAINÉ	2.59
NOURRITURE POUR CHIENS	AUBAINÉ	.69	FARINE TOUT USAGE	AUBAINÉ	1.65

SAINDOUX TENDERFLAKE	AUBAINÉ	2.29	GANTS DE CAOUTCHOUC	AUBAINÉ	.89
BISCUITS POUR CHIENS	AUBAINÉ	1.23	NETTOYEUR À FOUR	AUBAINÉ	1.39
CONFITURE DE FRAISES	AUBAINÉ	.97	SERVIETTES FÉMININES	AUBAINÉ	.99
ESSUIE-TOUT	AUBAINÉ	1.39	EAU OXYGÉNÉE	AUBAINÉ	.49

NOUS NOUS RÉSERVONS LE DROIT DE LIMITER LES QUANTITÉS
Prix en vigueur jusqu'à la fermeture le mardi 3 janvier 1980 (Sauf les produits de boulangerie le samedi 3 janvier 1980)

PLACE REPENTIGNY ET GALERIE RIVE-NORD
Les Supermarchés Dominion Limitée

Ça c'est du supermarché
Dominion

Création de l'Association Québécoise des petites et moyennes entreprises

C'est avec optimisme que les dirigeants d'entreprises et d'organismes qui désiraient un regroupement de PME, ont appris la création de l'Association Québécoise des Petites et Moyennes Entreprises qui est à but non lucratif.

L'objectif principal de ce nouvel organisme est de don-

ner à travers des publications, des diners causeries, des séances de discussion, toutes informations pertinentes sur des sujets susceptibles de répondre aux attentes de gens d'affaires. Des thèmes spécifiques tels que: la planification successorale, l'évitement fiscal, la distribution des revenus,

les notions de droit commercial, le financement corporatif, la gestion, la comptabilité et le marketing, pour ne nommer que ceux-ci, feront l'objet de réunions spéciales. Il est intéressant de noter que toutes les activités sont particulièrement adaptées aux intérêts et compétence des dirigeants de PME,

Il ne s'agit donc pas d'un regroupement uniquement de professionnels.

Des groupes de ressources techniques aux nombres de neuf cent quarante cinq (945) ont formé des comités particuliers pour trouver des moyens de répondre aux problèmes des PME. Les solu-

tions trouvées feront également l'objet de publications brèves, claires et précises distribuées aux adhérents.

L'Association a mis sur pied un service d'escomptes pour encourager la création, l'expansion et le maintien de nombreuses entreprises. Les membres profiteront

notamment d'avantages commerciaux et pécuniers. Si vous désirez des informations supplémentaires, vous pourrez communiquer à l'Association Québécoise des Petites et Moyennes Entreprises, Place Bonaventure, C.P. 53 Montréal, H5A 1A3. Le numéro de téléphone est: (514) 866-1204.

Augmentation considérable du nombre de coopératives au Québec en 1978-79

On a enregistré, au Québec, une augmentation considérable du nombre de coopératives en 1978-79, selon le rapport annuel du ministère des Consommateurs, Coopératives et Institutions financières déposé à l'Assemblée nationale, par le ministre Guy Joron.

Cent quatorze nouvelles coopératives ont en effet été formées durant l'exercice financier qui s'est terminé le 31 mars 1979, alors que la moyenne annuelle des formations se situait à environ 60, au cours des années précédentes.

C'est dans le secteur de l'habitation que les coopératives ont connu le plus grand essor avec 44 formations, ce qui a porté le nombre de coopératives d'habitation à 106, au Québec, au 31 mars dernier. A la même date, le nombre total de coopératives atteignait, lui, 956.

Le ministère des Consommateurs, Coopératives et Institutions financières, tel que son nom l'indique, intervient aussi dans plusieurs autres secteurs économiques importants où il se préoccupe tant du développement que de la protection du public.

CAISSES D'ÉPARGNE ET DE CRÉDIT

Le document nous apprend que le ministère a notamment exercé le contrôle et la surveillance des opérations financières effectuées

par les 1561 caisses d'épargne et de crédit qui existaient, au Québec, au 31 décembre 1978.

Ces institutions totalisaient à ce moment, des actifs dépassant 10 milliards et comptaient plus de 4,5 millions de sociétaires.

ASSURANCES

Dans le secteur des assurances, le Surintendant des assurances a, de son côté, délivré des permis à 663 assureurs et à 11,561 intermédiaires (agents d'assurance et experts en sinistres) en 1978-79.

Le ministère a également effectué diverses études relatives, entre autres choses, aux pratiques de classification et de tarification des risques en assurance automobile.

COURTAGE IMMOBILIER

Les opérations immobilières réalisées au Québec ont aussi fait l'objet de plusieurs études et analyses, principalement en ce qui concerne la qualification professionnelle des courtiers et des vendeurs. Dans le rapport, on note d'ailleurs que plus de 7,000 courtiers et vendeurs pratiquaient leur profession au Québec, à la fin de l'année 1978-79.

COMPAGNIES

Du côté des compagnies, le ministère a poursuivi, indique-t-on dans le rapport, ses activités régulières qui consistent à donner l'existence légale aux com-

pagnies qui veulent faire affaires au Québec, à en modifier les caractères au besoin et à en assurer l'extinction légale.

Il importe enfin de souligner que le rapport annuel du ministère des Consommateurs, Coopératives et Institutions financières contient des données intéressantes sur les activités des organismes qui relèvent directement du ministre. Il s'agit de l'Office de la protection du consommateur, de la Commission des valeurs mobilières du Québec, de la Régie de l'assurance-dépôts du Québec et de la Régie de l'assurance automobile.

*Joyeuses
Fêtes
et Prospère
Année*

NOUVEAUX TAUX
12 1/2%

intérêts payés
semi-annuellement

intérêts libre d'impôt si enregistré dans régime d'épargne retraite ou d'épargne-logement. Négociable en tout temps. Renseignements: votre courtier local.



M. Wilbert Vézina

MTL 861-8811
TEL: 477-5335

GL Geoffrion,
Leclerc Inc.

800 Ouest Dorchester
Montréal H3B

**artisanat
ch**

GALERIES RIVE NORD,
REPENTIGNY 585-1991

Nous sommes heureux de vous présenter les plus belles pièces de nos meilleurs artisans québécois.

Nos hôtesses nous feront part de toutes vos commandes spéciales

J. Caron
P.H. Heppell
L. Leclerc
prop

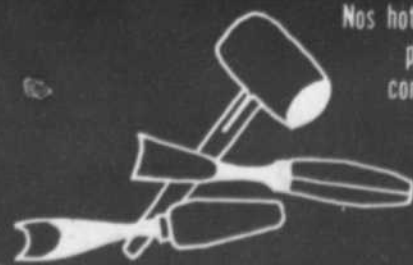

REDUCTION REDUCTION

SUR TOUTE LA MARCHANDISE EN MAGASIN
pour hommes - femmes et enfants

BONNE ET HEUREUSE ANNEE

Maison du Progrès

339 boul. l'Ange-Gardien, L'Assomption 589-3302

Camelots demandés

immédiatement,
secteur St-Roch de l'Achigan

Communiquez avec Claude
581-3236

ATTENTION

OUVERT AU PUBLIC

**MANUFACTURE D'HABITS
LAURENT GERVAIS INC.**

**Grande
VENTE
D'INVENTAIRE**

JUSQU'À 50% DE REDUCTION

Hommes

DES MILLIERS
D'HABITS
VESTES DE CUIR
PALETOTS DE CHAT
SAUVAGE
CHEMISES
PANTALONS
CHANDAILS
VESTONS SPORTS
CANADIENNE
FOURRURES
PALETOTS CHEMISES
CUIR COURT ET LONG

Dames

VESTE DE CUIR
COSTUMES
DE VELOURS
2 MORCEAUX
MANTEAUX DE CUIR
COURT ET LONG
PANTALONS
COSTUMES 2 ET 3
MORCEAUX
BLOUSES ROBES
JUPES BLAZERS ETC.

Garçons

CEINTURES
PANTALONS
VESTONS SPORTS
HABITS
3 MORCEAUX
CANADIENNES
HABIT DE NEIGE
2 MORCEAUX
BLAZERS
JEANS CHANDAILS

master charge

ALTERATIONS GRATUITES HOMMES, FEMMES, GARÇONS

CHARGES
VISA

**1085 BOUL. DES SEIGNEURS,
TERREBONNE**

A COTE DES GALERIES TERREBONNE **471-8422**

**PLAN
MISE
DE COTE**

FLASH!

SUR QUATRE LAMES...

“Je m'appelle Philippe, et à deux ans, je ne suis pas si bête que cela sur une patinoire... Je contrôle bien mes quatre lames!”



“J'avais hâte que papa me pousse,



“Bon! il me flanque là, tout seul...”



“...Bien non! Regardes le photographe!”

La Marina

c'est quoi?

- Orchestre de danse**
- Décor enchanteur**
- Pêche sur glace**
- Salle à manger**
- Salles de réception**
- Ski de fond**
- Bar terrasse**
- Patin libre**
- et encore...**



LA MARINA

**344 NOTRE-DAME
REPENTIGNY**

581-7071

Sears

vente

EN VIGUEUR DU
3 AU 7 JANVIER

d'entrepôt

A VOTRE
MAGASIN DE

REPENTIGNY

RABAIS \$70 SUR L'ENSEMBLE

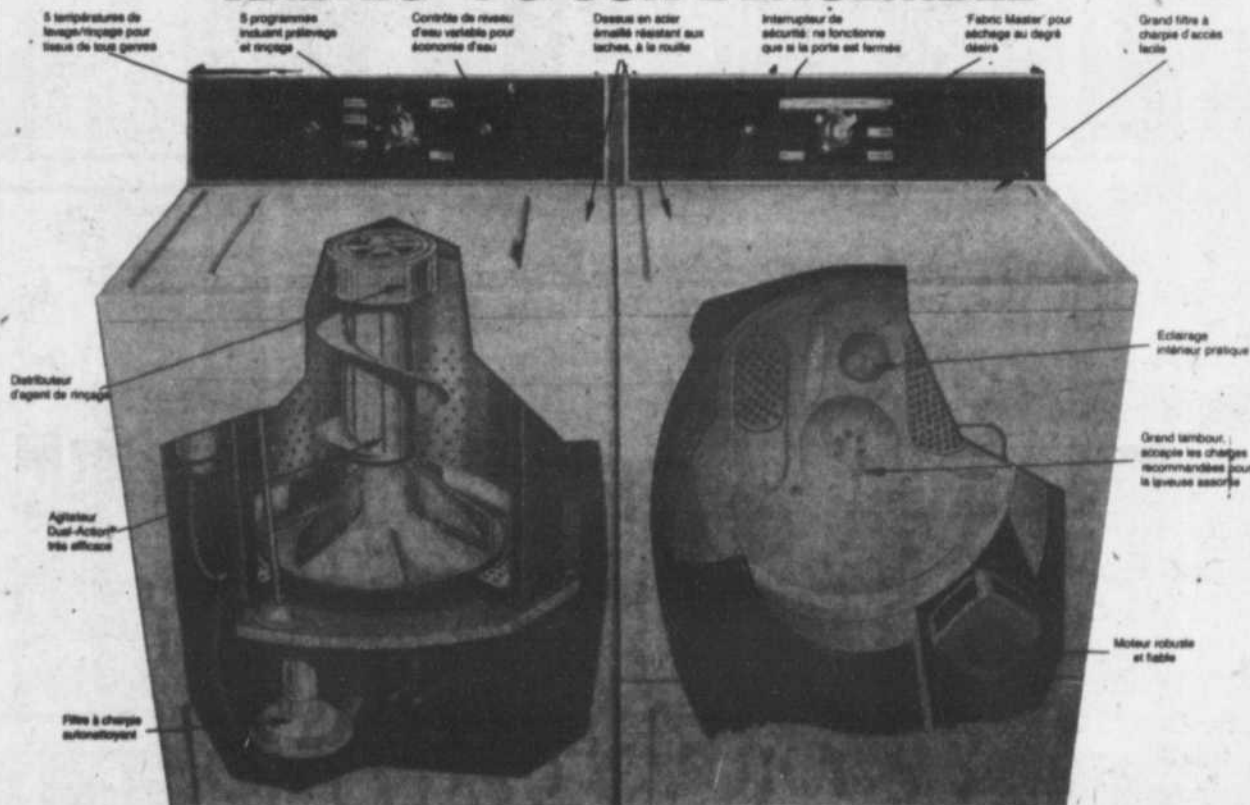

Rabais \$40
Laveuse à Dual ActionSM et 5 programmes
Était \$489.98
449⁹⁸ Blanc
Était \$499.98
459⁹⁸ Couleurs

Laveuse Kenmore efficace pour les charges importantes grâce à l'agitateur Dual ActionSM permettant de laver 2 ou 3 petites charges en une fois. L'agitateur pousse le linge de haut en bas pour que toute la charge profite de l'action énergique. 5 programmes, dont 30 mn de tempéage, 4 mn de rinçage pour linge très sale, un programme pour articles sans repassage, pour jerséis et tissus fins ou pour linge ordinaire. Réglage du niveau d'eau. Filtre à charge auto-nettoyant. En acier au fini acrylique. 29" large x 25 1/2" prof. x 36" haut. CA 60 Hz 110 V.
387 448 510 DL—Blanc. Étail \$489.98 449.98
387 448 516 DL—Ble doré. Étail \$499.98 459.98
387 448 518 DL—Amande. Étail \$499.98 459.98
Modèle à récupérateur d'eau. Blanc.
387 458 510 DL—Étail \$519.98 479.98

Rabais \$30
Sécheuse à réglage Touch UpSM
Étail \$319.98
289⁹⁸ Blanc
Étail \$329.98
299⁹⁸ Couleurs

Sécheuse à réglages divers pour chaque genre de tissu. Réglage Touch UpSM pour effacer les taches plus sans avoir à humecter les vêtements ou les laver. Le dispositif Fabric Master arrête le séchage selon le degré de séchage prérogé. Chaleur dégressive évitant de surchauffer les fibres. Réglage pour jerséis et tissus fins. Séchage à air froid, pratique pour sécher les orailers, couvertures... Grille pour articles ne supportant pas le coublage. Bouton de remise en marche hors de portée des enfants, sur le tableau de commande. Caisse en acier au fini acrylique. Environ 29" large x 25 1/2" prof. x 36" haut. CA 60 Hz 220 V.
387 488 520 DL—Blanc. Étail \$319.98 289.98
387 488 526 DL—Ble doré. Étail \$329.98 299.98
387 488 528 DL—Amande. Étail \$329.98 299.98

**AUSSI PLUSIEURS
AUTRES SPECIAUX SUR
ECHANTILLONS
DE PLANCHER**

DETERGENT EN POUDRE
8 litres (approx. 16 lbs)
1160 54208,

rég.: \$9.99 SPECIAL: **6⁹⁹**

SACS A ORDURE
extra robuste, paquet de 40 sacs
1160 45340,

rég.: \$4.49 SPECIAL: **2⁹⁹**

SECHOIR A CHEVEUX 800 watts
0860 59294,

rég.: \$19.98 SPECIAL: **9⁹⁹**

ENSEMBLE DE SALON 2 PIECES
Style Colonial
0163 52070 DLEZ,

rég.: \$649.98 SPECIAL: **569⁹⁸**

LAVE-VAISSELLE MOBILE
4 boutons poussoirs
2674 79431 DL,

rég.: \$379.98 SPECIAL: **349⁹⁸**

TELEVISEUR COULEUR 20"
lampe écran black matrix
5763 14980 DL,

rég.: \$529.98 SPECIAL: **499⁹⁷**

REFRIGERATEUR 12.8 pi.cu.
à dégivrage automatique
4674 38810 DL,

rég.: \$469.98 SPECIAL: **439⁹⁸**
COULEUR: **10⁰⁰** en sus

LAVEUSE AUTOMATIQUE
2674 48010 DL,

rég.: \$359.98 SPECIAL: **339⁹⁸**

ASPIRATEUR POWERMATE
efficace dans toute la maison
2063 32990 DL,

rég.: \$319.98 SPECIAL: **269⁸⁸**

TELEVISEUR 12" NOIR & BLANC
fonctionne sur CA ou ADAPTEUR d'allume
cigare
5763 13930 DL,

rég.: \$149.98 SPECIAL: **119⁹⁸**

CUISINIÈRE 30"
à four facile à nettoyer
2274 60090 DL,

rég.: \$349.98 SPECIAL: **319⁹⁸**
COULEUR: **10⁰⁰** en sus

SIMPSONS-SEARS LTÉE

Sears



174 rue Notre-Dame
Repentigny
581-7631

HEURES D'OUVERTURE:
LUN-MAR-MER: 9h a.m. à 5.30 p.m.
JEUDI-VENDREDI: 9h a.m. à 9h p.m.
SAMEDI: 9h a.m. à 5h p.m.

Sears
Offres seulement
Partez à main
compte universel
Station de Remboursement



7 JANVIER 1980
RABAIS FANTASTIQUES POUR VOTRE
FAMILLE, VOTRE FOYER ET POUR VOUS-MÊME
DITES: 'PORTEZ À MON COMPTE'

LUNDI
JOUR 144

Ces prix sont en vigueur pour une journée seulement ou jusqu'à épuisement du stock - Nous nous réservons le droit de limiter les quantités.

Articles ménagers

- PAPIER HYGIENIQUE
CINTRES COLORFUL
SAVON POUR LA VAISSELLE
EAU DE JAVEL
SACS A ORDURES
VERRES A BIERE
TASSES VARIEES
SACS A ORDURES
CINTRES DE PLASTIQUE
ASSIETTES A TARTES
SERVIETTES DE TABLE
PAPIER D'ALUMINIUM
TAMPON A RECUPERER
ACCESSOIRES DE PLASTIQUE
EPONGES
HOUSSE POUR TABLE A REPASSER
TASSES PERSONNALISEES

Tricot - Couture

- FILE PHENTEX ELITE
FIL A COUDRE
FINETTE
FILE SAYELLE

Horticulture - Animalerie

- TERREAU ENRICHIS FLORAL
POTS A FLEURS
TERREAU FLORAL
PLANTES VARIEES
SUSPENSION EN MACRAME
NOURRITURE POUR CHATS
NOURRITURE POUR OISEAUX
LITIERE POUR CHATS

Peinture et papier peint

- VINYLE AUTO ADHESIF MACTAC
PEINTURES A NUMEROS
PAPIER PEINT

Aliments prêts à emporter

- BOEUF FUME
SOUPES EN SACHET
PATES ALIMENTAIRES
SAVOREUSES TARTES
DELICIEUX SOUS-MARINS
OLIVES DELICIEUSES
DELICIEUSE MARMELADE
SAUCE POUR SANDWICH CHAUD

Friandises

- CHIPS
BEIGNETS
VARIETE DE KERR'S
SUCCULENTS BISCUITS

Papeterie - Jouets - Livres

- RUBAN ADHESIF SCOTCH
JOUETS IMPORTES
CRAYONS A COLORIER
CASSE-TETE
COLLE CRAZY GLUE
SACS A TIMBRES

Articles de sport

- CHAUSSETTES ADIDAS POUR HOMMES
RUBAN DE HOCKEY
TUQUE ANTI-FROID
COL ROULE
DISQUES DE HOCKEY

Serviettes - Articles de blanc

- LAVETTES
LINGES A VAISSELLE
PROTEGE MATELAS
MITAINES POUR LE FOUR
NAPPERONS DE PLASTIQUE

Santé-Beauté

- BAIN DE MER JOUVENCE
SERVIETTES HYGIENIQUES STAYFREE
BAUME POUR LES LEVRES CHAP STICK
CURE-OREILLES WOOLCO
PATE DENTIFRICE
PURIFICATEUR D'AIR
SHAMPOING HERBAL ESSENCE
NETTOYANT POUR DENTIERES
SHAMPOING POUR BEBE
SAVONS DIAL

Photographie - Musique

- PILES C'OU D
ALBUM A PHOTOS
MAGICUBES
AGRANDISSEMENT DE PHOTOS
DISQUES 45 TOURS

Chaussures

- PANTOUFLERES POUR ENFANTS
SACS A CHAUSSURES
PANTOUFLERES POUR DAMES
CHOIX DE LACETS POUR CHAUSSURES
SEMELLES DE FEUTRE
PANTOUFLERES POUR GARCONS

Quincaillerie

- AMPOULES ELECTRIQUES
SUPER COLLE
RALLONGE
MIROIR 5 PO X 5 PO
OUTILS VARIES
CADRE
FEUILLES D'ARBORITE
MONTANTS PRECOCUPES
CARRÉAU DE CERAMIQUE

Menu du Café Rouge

- SANDWICH CHAUD AU BOEUF
DEJEUNER SPECIAL
MAGNIFIQUES GANTS
Offre-vedette du jour 1.44

Dames - Adolescentes - Fillettes

- CULOTTES BIKINI POUR DAMES
CULOTTES POUR DAMES
CULOTTES POUR DAMES
CULOTTES BIKINI POUR FILLETTES
CULOTTES DE COTON

Bijoux - Cadeaux

- ASSIETTES A FONDUE
COMBUSTIBLE POUR FONDUE
NETTOYANT POUR BIJOUX
BIJOUX VARIES
ASSORTIMENT DE VERRES

Tapis et Tentures

- COUVRE-TAPIS TRANSPARENT
CARPETTE EN CATALOGNE

Hommes et garçons

- SOUS-VETEMENTS POUR HOMMES
TEE-SHIRTS POUR HOMMES
TUQUES POUR GARCONS
TUQUES POUR HOMMES
CHAUSSETTES POUR GARCONS
TEE-SHIRTS POUR GARCONS
SOUS-VETEMENTS POUR GARCONS
CHAUSSETTES DE TRAVAIL
CALECONS POUR HOMMES
CHAUSSETTES SPORT POUR HOMMES

Bas et accessoires

- FOULARD POUR FILLETES
MI-BAS POUR FILLETES
BAS POUR GARCONS
CHAUSSETTES POUR HOMMES
FOULARDS POUR DAMES
RAVISSANT CARRE POUR DAMES
BAS-CULOTTES TAILLES UNIVERSELLE
BAS-CULOTTES POUR 160 à 200 lbs
BAS-CULOTTES DISGUISE
GANTS POUR DAMES
CHAUSSETTES SPORT POUR HOMMES
CHAUSSETTES POUR DAMES
MITAINES POUR DAMES
MITAINES 100% NYLON
MITAINES POUR ENFANTS
VARIETE DE TUQUES

Centre du pneu et de l'auto

- LUBRIFIANT HOLT
HUILE VALVOLINE POUR MOTONEIGE
ADDITIF POUR LE MOTEUR

Bébés et Enfants

- SOUS-VETEMENTS POUR BEBES
CAMISOLE 100% COTON
CULOTTES POUR ENFANTS
CHAUSSETTES POUR BEBES
MITAINES POUR BEBES
SOUS-VETEMENTS POUR GARCONS
TUQUES POUR BEBES
JOUETS POUR BEBES
CULOTTES POUR BEBES

Le coin du fumeur

- TUBES A CIGARETTES
JEUX DE CARTES
BRIQUETS GENIE

ASSOUPLESSEUR LA PARISIENNE
Donne une fraîche odeur printanière à vos vêtements. Format de 3.64 litres. 2 pour 2.44

TABAC A CIGARETTES WOOLCO
150 grammes de tabac finement haché en contenant de plastique pratique. Mélange extra-doux. Chacun 2.44

SOUTIEN-GORGE SMART BRA
Soutien-gorge sans couture. 80% nylon et 20% spandex. Choix de blanc et de beige. 32, 34, 36. Chacun 2.44

CHAUSSONS EN FEUTRE
Pour l'intérieur des bottes de motoneige. Gardent les pieds bien au chaud. Pointures 1 à 6, 7 à 11. La paire 3.44

PAPIER MOUCHOIRS
Offert en petit format. Choix de couleurs. 6 pour 2.44



LES GALERIES RIVE NORD
100 BOUL. BRIEN REPENTIGNY

ENEZ AU CAFÉ ROUGE
POUR UN GÔTER FRUGAL
OU UN COPIEUX REPAS !

Attention au feu

Presque tous les incendies à se produire dans les domiciles privés ont à leur origine l'erreur ou la négligence humaine; l'usage irréflecti d'allumettes, de tabac et de petits appareils de chauffage, une installation électrique défectueuse de même que les accidents de cuisine en sont les principales causes. Si les occupants d'une maison étaient plus conscients des dangers qu'ils courent, ils prendraient les précautions qui s'imposent. D'ailleurs, vous conviendrez qu'il est beaucoup plus facile de prévenir que d'éteindre un feu.

La prévention d'abord

Quelques suggestions vous aideront à prévenir les risques d'incendie:

- N'amassez pas vos vieux journaux, le papier d'emballage ou autres matières inflammables; le feu peut prendre sans qu'il y ait de flammes.
- Rangez les allumettes hors de la portée des enfants.
- Ne fumez jamais au lit.
- Avant de rajouter du combustible à un appareil de chauffage ou à un réchaud, assurez-vous toujours que la flamme est complètement éteinte.
- Emmagasiné le moins de combustible possible chez vous; si vous en conservez,

tenez-le loin de la partie habitée de la maison et conservez-le dans un contenant en métal muni d'un bouchon de sûreté et d'une étiquette identifiant le contenu. Ne remplissez jamais le contenant jusqu'au bord car le combustible peut prendre de l'expansion pendant les jours de grande chaleur.

● Lorsque vous achetez des meubles et des rideaux, choisissez de préférence des tissus ininflammables.

● Vérifiez régulièrement vos appareils électroménagers pour vous assurer qu'ils ne sont pas devenus dangereux avec le temps.

Alerte!

La première chose à faire si vous vous apercevez qu'il y a le feu dans votre domicile est naturellement d'avertir les autres occupants. Ensuite, appelez le service d'incendie; donnez-lui votre adresse et une idée de l'ampleur de l'incendie.

Si vous découvrez le feu à ses débuts, que celui-ci est peu important et que vous êtes certain que vous arriverez à le maîtriser, allez-y mais avertissez quand même les pompiers et vérifiez si tout le monde est bien sorti de la maison.

Ne jouez pas au héros

Sans jouer au héros, vous pouvez quand même empêcher certains feux de

se propager.

Pour éteindre un feu de papier, de bois ou de tissu, il faut l'arroser d'eau de façon à supprimer la chaleur. On éteint un feu de liquide inflammable en l'étouffant, c'est-à-dire en le privant d'air. Si, par exemple, vous faites de la



friture et que l'huile prend en feu, il y a deux choses à faire: D'abord, éteignez la source de chaleur. Ensuite, couvrez la casserole d'un couvercle, d'une planche à pain ou d'un plateau, jusqu'à temps que le feu soit bien éteint et que le récipient soit bien refroidi. N'essayez pas de déplacer la casserole: vous pourriez

vous brûler ou la laisser tomber, ce qui entraînerait la propagation des flammes.

Si une **défectuosité électrique** est à l'origine du feu, vous devez vous servir d'un objet non conducteur d'électricité pour l'étouffer, sans quoi il y a danger d'électrocution. Avant de faire quoi que ce soit, coupez le courant dans toute la maison. Si vous avez sous la main un extincteur chimique, servez-vous-en. N'aspergez surtout pas le feu avec de l'eau.

Dans tous les cas d'incendie, rappelez-vous que vous devez toujours avvertir votre service d'incendie.

Cette chronique vous a été présentée par votre journal en collaboration avec le bureau régional de l'Office de la protection du consommateur:

Ile de Montréal
Ville de Laval
2020, University
Montréal, H3A 2A5
Tél.: 873-6460

7105 St-Hubert
1er étage
Montréal, H2S 2N1
Tél.: 270-7216

Élégance — Confort
Remodelage
Réparation
Confection sur mesure
Pensez fourrures!



VENTE DE JANVIER

plan mise de côté
683 B NOTRE-DAME, REPENTIGNY
581-1805

COURS DE MAQUILLAGE

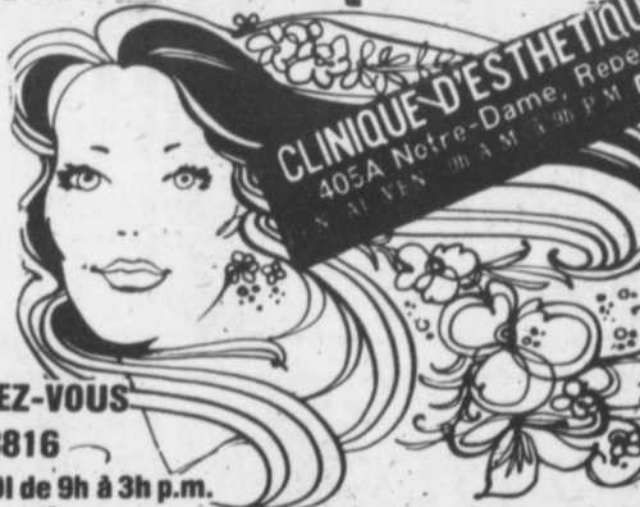

CLINIQUE D'ESTHÉTIQUE ENR.
405A Notre-Dame, Repentigny
581-3816



LINDA HOULD



DANIELE FOURNIER

RENDEZ-VOUS

581-3816

SAMEDI de 9h à 3h p.m.

Teinture des cils	Soins du corps	(maquillage style)	Épilation cire
Perçage d'oreilles	Electrolyse par onde	Pédicure	Produits de beauté
Soins du visage (modelage)	Visagiste	Manicure	Cours de maquillage

Bonne et Heureuse Année à Tous!

LA BOUTIQUE



Aurélie Faribault

est heureuse de vous annoncer que sa collection automne-hiver sera en vente à compter du 3 janvier à

RABAIS 30% A 40%

sur costumes, robes, jupes, pantalons, blouses, chandails, etc.

TANT QU'IL Y EN AURA

283 boul. l'Ange-Gardien, L'Assomption

(face au collège)

589-6464

Ginette Lafortune, prop.



**DRAPERIES
JEAN-GUY
CUSSON INC**

Spécialiste de décoration

- *Toiles
- *Rideaux
- *Draperies
- *Confection
- *Tapisseries
- *Service à domicile



153 Notre-Dame L'Assomption 589-3206

CLINIQUES DE VACCINATION

Les cliniques de vaccination dispensées par le Département de Santé communautaire de Lanaudière tiendront au cours de la semaine des cliniques d'immunisation contre la diphtérie, la coqueluche, le tétanos, la poliomyélite, la rougeole, la rubéole et les oreillons pour les nourrissons et préscolaires aux endroits suivants:

Jeudi 3 janv.: L'Assomption, Bureau du DSC, 205 Notre-Dame, 9h 30 à 11h 30;

Lundi 7 janv.: Le Gardeur, Presbytère, salle Ste-Fa-

mille, 14h à 16h;

Lundi 7 janv.: Terrebonne, CLSC Lamater, 4625 boul. des Seigneurs, 10h à 11h 30 et 13h 30 à 15h 30;

Mardi 8 janv.: Mascouche, Centre récréatif, 2934 Dupras, 14h à 16h;

Mardi 8 janv.: Repentigny, Ch. Thiffault, 457 Robillard, 14h à 16h;

Ces cliniques sont ouvertes de 14 hres à 16 hres (sauf si indications contraires) et le service est gratuit.

Hausse des allocations familiales

Le ministre des Affaires sociales du Québec, monsieur Denis Lazure, a annoncé que les allocations familiales seront haussées de neuf pour cent (9%) à compter de janvier 1980.

Cette augmentation, a précisé monsieur Lazure, profitera à 952,000 bénéficiaires. Elle a été calculée en fonction de la hausse du coût de la vie enregistrée en 1979.

Le budget alloué à l'allocation familiale en 1980 passera ainsi à

\$173,250,000.00, augmentant de \$14,000,000.

Par ailleurs, monsieur Lazure a rappelé que c'est également à compter de janvier que sera disponible le supplément d'allocation aux parents d'enfants handicapés.

Ce supplément de \$60.00 par enfant éligible, vise à favoriser le maintien au foyer des handicapés. La mesure, parrainée par monsieur Lazure, avait été adoptée par l'Assemblée nationale la semaine dernière.

VOTRE GUIDE D'ACHAT

A compter de cette semaine, les maîtresses de maison pourront à l'aide de son journal L'ARTISAN dresser la liste d'emplètes avant de se rendre à l'épicerie. Cela vous permettra également de réaliser des économies en parcourant les pages que les chaînes d'alimentation publient hebdomadairement dans votre journal local L'ARTISAN.

EPICES — CONDIMENTS

- thym
- moutarde sèche
- basilic
- laurier
- paprika
- persil
- sel
- poivre
- clous de girofle
- sel d'ail
- sel d'oignon
- ciboulette
- moutarde
- mayonnaise
- ketchup
- sauce chili
- cornichons
- olives
- sauce soya
- sauce pour fruits de mer
- sauce aux prunes

CONSERVES

- soupes
- légumes
- haricots verts
- pois
- épinards
- asperges
- maïs
- tomates
- jus de légumes
- jus de fruits
- fèves au lard
- viandes en conserve
- poissons
- sardines
- anchois
- maquereau
- crevettes
- huîtres
- crabe
- homard
- aliments bébé
- chat
- chien

EPICERIE (base)

- céréales
- farine
- fécule de maïs
- sucre
- cassonade
- sucre en poudre
- riz
- pâtes alimentaires
- sode à pâte
- légumes secs
- huile
- vinaigre
- confitures
- miel
- beurre d'arachides
- sirop de maïs
- chocolat en poudre
- café
- thé

PRODUITS LAITIERS

- beurre
- fromage
- fromage cottage
- crème 35% - 15%
- lait
- crème sure
- yogourt
- margarine

PRODUITS CONGELÉS

- fruits
- légumes
- plats cuisinés
- pâtisserie
- pâte à tarte
- muffins
- pâte à biscuits
- jus de fruits
- crème glacée
- lait glacé

PRODUITS D'ENTRETIEN

- désinfectant
- cire
- savon en pain
- savon à laver
- poudre à récurer
- eau de javel
- liquide adoucisseur
- papier toilette
- papier mouchoir
- rouleau de papier cuisine
- papier aluminium
- papier ciré
- sacs olyéthilène (poubelles)
- tampons à récurer
- serviettes hygiéniques
- shampoing

FRUITS — LEGUMES

- oranges
- citron
- pamplemousse
- pommes
- raisins
- banane
- chou
- carottes
- pommes de terre
- champignons
- piments
- navet
- salade
- oignons

N.B. Il suffira pour vous d'indiquer les produits familiers à votre famille, vos achats au chapitre des viandes et vous voilà prête à affronter votre marché d'alimentation préféré.

NOUVELLE ADMINISTRATION

LIQUIDATION
LIQUIDATION
LIQUIDATION
LIQUIDATION

50%

SUR TOUTE LA MARCHANDISE EN MAGASIN

"Chaussez-vous à bon marché"

Chez...

Le Bottier

* Spécialiste en ajustement
* Chaussures pour toute la famille

Centre d'achats *Place Repentigny* 581-9260

MARMITON

CASSEROLE A LA FORTUNE DU POT

(varier les ingrédients ou en ajouter à volonté)

- 3 ou 4 tomates fraîches, en tranches de 1/2" OU de conserve, égouttées
- 1 1/2 tasse de haricots verts cuits tranches de dinde coupées en bons morceaux (pour 6 portions)
- 1 poivron vert
- 1 boîte (19 on) de pommes de terre OU 4 moyennes, bouillies
- 1 boîte (10 on) de crème de tomate
- 1 boîte (10 on) de crème de céleri
- 1/4 c. à thé d'épices à volaille
- 1/4 c. à thé de poudre chili
- 1/4 c. à thé de sel assaisonné
- une pincée de sauge

Etaler successivement dans un plat à gratin graissé d'environ 2 pintes: les tranches de tomates, les haricots, puis le poivron vert coupé en anneaux ou en filets de 1/4" d'épaisseur. Mélanger la soupe aux tomates et la soupe au céleri et assaisonner avec toutes les épices. Napper environ 1/2 tasse de soupe sur les légumes. Disposer les tranches de dinde puis les napper avec 1/2 tasse de

soupe. Trancher les pommes de terre en rondelles de 1/4", mettre sur la dinde et recouvrir du reste de la soupe. Cuire à four modéré préchauffé à 350° F. durant 30 minutes ou jusqu'à ce que le tout soit bien chaud. Quantité: 6 portions.

REMARQUE: A lui seul, l'assaisonnement peut varier agréablement ce plat populaire: curry, ail, cumin, fines herbes fraîches, etc.

FLAN A LA DINDE

(un pain de dinde moelleux et différent)

- 2 1/2 tasses de dinde cuite hachée grossièrement au hachoir
- 1 1/2 tasse de fines miettes de pain
- 3/4 tasse de bouillon de dinde
- 1/2 tasse de céleri coupé en dés
- 1 c. à soupe de persil frais émincé OU 1 c. à thé de persil séché
- 2 c. à thé d'oignon râpé
- 1/2 c. à thé de sauce Worcestershire
- 1 c. à thé de sel
- 1/8 c. à thé de poivre
- 2 c. à thé de jus de citron
- 4 gros oeufs (ou 6 petits), battus
- 1 tasse de lait évaporé

Mélanger dinde, miettes de pain, bouillon, céleri, persil et assaisonnements.

Ajouter les oeufs battus et le lait et bien incorporer. Verser dans un moule à pain bien graissé de 8" x 5" x 3". Mettre dans un plat d'eau chaude et cuire à four modéré préchauffé à 350° F. durant environ 1 heure ou jusqu'à ce que la composition soit ferme et la surface légèrement dorée. Démouler et servir avec des nouilles et du brocoli ou des épinards au beurre. Quantité: 6 portions.

REMARQUE: A défaut de bouillon de dinde, employer 1 cube de bouillon de poulet dissous dans 3/4 tasse d'eau bouillante. Pour un pain plus sec, réduire les oeufs et le lait de moitié. Pour 2 généreuses portions ou 3 moyennes, réduire la recette de moitié.

CREPES GEORGETTE Garniture

- 1 à 2 c. à thé de beurre
- 3 à 4 c. à thé d'oignon haché fin
- 2 boîtes (de 10 on) de crème de champignon condensée
- 1 c. à soupe de dés de poivron rouge
- 3 c. à soupe de vin sec ou demi-sec

- 1 1/2 tasse de dés de dinde cuite sel et poivre
- 1 tasse de cheddar râpé
- 1/4 tasse d'olives noires ou vertes émincées

Faire revenir l'oignon à la poêle dans le beurre fondu, jusqu'à ce qu'il soit translucide mais non doré. Ajouter 1/3 tasse de crème de champignon et 1 cuillerée à soupe de vin et bien mélanger. Incorporer la dinde et 2 cuillerées à thé de poivron rouge. Assaisonner au goût.

Faire les crêpes, selon le procédé ci-après, déposer 1/8 de la composition sur le bord de chaque crêpe et les rouler. Aligner les crêpes bord en dessous, dans un plat à gratin et garder au réfrigérateur. Sinon, saupoudrer de cheddar râpé et cuire au four préchauffé à 350° F. durant 15 à 20 minutes ou jusqu'à ce que les crêpes soient bien chaudes et le fromage fondu.

Si on apprête d'avance les crêpes Georgette, interrompre la préparation avant l'addition du fromage et les réfrigérer jusqu'à 30 ou 40 minutes avant de les

servir. Les parsemer alors de fromage râpé et les faire cuire environ 35 minutes ou jusqu'à ce qu'elles soient bien chaudes.

Entre-temps, chauffer le reste de soupe additionné du reste de poivron rouge et de vin ainsi que des olives émincées. Au besoin, allonger la sauce avec un peu de vin. Servir les crêpes dans le plat à gratin ou sur des assiettes individuelles réchauffées, nappées d'un peu de sauce. Servir le reste de la sauce en saucière. Quantité: 3 à 4 portions.

CHOWDER A LA DINDE

- 7 à 8 tasses de bouillon de dinde
- 3/4 tasse de beurre
- 2 tasses de céleri coupé en dés
- 1 tasse d'oignon haché
- 2 tasses de purée de pomme de terre
- 1 à 2 tasses de dés de dinde
- 1 boîte (19 on) de maïs genre crème
- 2 boîtes (de 5 1/2 on) de lait évaporé OU 3/4 tasse de crème claire
- 1 c. à thé de gingembre moulu (ESSENTIEL)
- sel et poivre

Mettre le bouillon dans une casserole à bon couvercle. Faire revenir le

céleri et l'oignon avec le beurre dans une poêle, jusqu'à ce que l'oignon soit translucide mais non doré. Verser le tout dans le bouillon et ajouter la purée de pomme de terre, la dinde, le maïs, le lait évaporé ou la crème et le gingembre. Bien mélanger et chauffer à fond durant environ 20 minutes, mais sans laisser bouillir. Assaisonner et servir dans des assiettes chaudes. Quantité: 10 à 12 généreuses portions. Pour un plat unique substantiel, doubler la quantité de dinde et servir avec des petits pains et une salade.

Congelé, ce chowder peut être conservé durant 3 à 4 semaines. S'il a tendance à tourner en réchauffant, le battre quelque peu à l'aide d'un batteur.

REMARQUE: On peut substituer à la purée de pomme de terre 2 tasses de flocons de pomme de terre pour purée instantanée, mélangés à 2 tasses de bouillon de dinde.



CENTRE COUTURE REPENTIGNY

DOMESTIQUE 581-6405 INDUSTRIELLE

310 NOTRE-DAME, REPENTIGNY

ECOLES MAISON ATELIER BOUTIQUE MERCERIE INDUSTRIE NETTOYEUR REMBOURREUR ETC...

SPECIALISTE EN MACHINE A COUDRE

Affilage de ciseaux

VENTE REPARATION LOCATION TOUTES MARQUES

16 ANS D'EXPERIENCE

G. Beauchesne, prop.

NECCHI BROTHER

Relais Gastronomique

RESTAURANT

Le Jédon

Ménestippe

CUISINE FINE RECHERCHÉE

471-9503

889 St-François Terrebonne

31 DECEMBRE 79, A 20 HRES

REVEILLON DE LA ST-SYLVESTRE

1^{er} JANVIER 80 A 18H

DINER DU NOUVEL AN

RESERVATION IMMEDIATEMENT

BONNE ET HEUREUSE ANNEE

NOUS SOMMES A VOTRE SERVICE

PANIER DE FRUITS

agencé à votre goût, pour toutes les occasions

BIERE - CIDRE - VIN

VIANDE DE COUPE FRANÇAISE

SERVICE GRATUIT de cafetière

BUFFET FROID pour vos réceptions

(salades, viandes froides assorties, sandwiches et assiette de fromages)

Spéciaux

maison à

toutes les

semaines

LE MARCHÉ METRO DESLAURIERS ET VOUS, UNE EQUIPE GAGNANTE

MARCHE

METRO

DES LAURIERS

667, rue Notre-Dame, Repentigny 581-5750



UN VRAI SERVICE AMICAL!

PRIX EN VIGUEUR
JUSQU'AU 5 JANVIER 1980
NOUS NOUS RÉSERVONS
LE DROIT DE LIMITER
LES QUANTITÉS.

<p>BOISSONS saveurs d'orange, raisin, pommes, limonade ou punch aux fruits ROUGEMONT bte 10 oz 6/\$1⁰⁰</p> 	<p>POIS VERTS No. 2 Canada de choix, IDEAL bte 19 oz 58¢</p> 	<p>PAPIER- MOUCHOIRS couleurs variées, KLEENEX bte 200 f 59¢</p> 	<p>DÉTERSIF EN POUDRE TIDE bte 6 litres \$2⁶⁸</p> 
--	---	---	---

<p>BANANES DÔLE produit de l'Honduras gros fruit lb 27¢</p> <p>CÉLÉRI PASCAL produit de Californie Cat. Canada No 1 gr. 24 ch. 59¢</p> <p>PAMPLEMOUSSES BLANCS produit de la Floride sac de 5 lb \$1¹⁹</p> <p>CAROTTES produit du Québec Cat. Canada No 1 cello 5 lb 69¢</p> <p>RUTABAGAS (NAVETS) produit du Québec Cat. Canada No 1 lb 07¢</p>	<p>JARRETS DE PORC SURGELÉS lb 48¢</p> <p>BOEUF HACHÉ MI-MAIGRE lb \$1⁸⁸</p> <p>BOEUF À RAGOÛT DÉOSSÉ lb \$2⁰⁸</p> <p>BACON sans couenne METRO RICHELIEU 1lb \$1¹⁵</p> <p>PORC HACHÉ (produit décongelé) lb \$1¹⁸</p>	<p>TOURTIÈRE SURGELÉE METRO RICHELIEU 500 grammes \$1.28</p> <p>SAUCISSES PORC/BOEUF BOEUF MÉRITE lb \$1.38</p> <p>BOEUF FUMÉ tranche METRO RICHELIEU 2 oz 4/5 1.99</p> <p>SAUCISSES FUMÉES tout boeuf METRO RICHELIEU 1 livre \$1.28</p> <p>SAUCISSON DE SALAMI METRO RICHELIEU 300 g \$1.69</p>
<p>ALIMENTS SURGELÉS JUS D'ORANGE CONCENTRÉ METRO RICHELIEU cont. 12 1/2 oz 69¢</p> <p>FRAISES TRANCÉES DE CHOIX FRASER VALE 15 oz 89¢</p> <p>SARDINES DE NORVÈGE MILLIONNAIRES 100 g 89¢</p> <p>FÈVES AU LARD LIBBY'S brun foncé bte 19 oz 65¢</p> <p>DÉTERGENT LIQUIDE IVORY cont. 32 oz \$1⁴⁸</p> <p>HUILE DE SOYA NATUR cont. 750 ml \$1.65</p>	<p>COCKTAIL AUX FRUITS DEL MONTE Canada fantaisie. bte 19 oz 75¢</p> <p>LIQUEURS DOUCES saveurs variées, METRO RICHELIEU bte 10 oz 5/ \$1⁰⁰</p> <p>HUILE VÉGÉTALE CRISCO cont. 1.5 litre \$2.69</p> <p>MAÏS EN CRÈME ROYAL ROSE Canada fantaisie. bte 19 oz 48¢</p> <p>HARICOTS JAUNES LONGS Canada de choix, METRO RICHELIEU bte 19 oz 2/ 89¢</p> <p>MELANGE POUR BOISSON AU CHOCOLAT MILK MATE 36 oz \$2.19</p>	<p>THÉ EN SACHETS orange pekoe, METRO RICHELIEU 100s \$1⁴⁸</p> <p>NETTOYEUR POUR DENTIERS POLIDENT 32 comprimés 89¢</p> <p>DÛNER POUR CHATS saveurs variées, PURINA 500 g 71¢</p> <p>LIVRETS D'ALLUMETTES METRO RICHELIEU 50 livrets 39¢</p>

QUALITE ET SERVICE TOTAL RICHELIEU

La grippe qui vient et puis s'en va

par Francine Gagnon

«La grippe est bien mauvaise cette année» disent les gens qui se remettent péniblement de 8 jours de malaises ou ceux qui ont eu à prendre soin d'un parent ou d'un ami grippé.

Quand la grippe frappe, elle frappe. Depuis l'espagnole, les gens ont tous un peu peur quand une vague de grippe est annoncée. Le virus qui la cause voyage vite et s'attrape vite. Mais depuis le début du siècle, les conditions sanitaires et les connaissances médicales ont bien évolué, et probablement qu'on ne comptera plus jamais 20 000 000 de décès dans le monde, comme à la suite de cette mémorable épidémie de 1918.

Victoria et Hong Kong

Au fait, savez-vous comment on baptise une grippe? De l'asiatique à la Texas, de la New-Jersey à la russe, le virus de la grippe nous fait voyager, mais pas dans les meilleures conditions. En fait, une grippe est nommée d'après l'endroit où le virus est isolé pour la première fois, et ce grâce à tout un réseau de laboratoires supervisé par l'Organisation Mondiale de la Santé.

S'il s'agit d'un virus d'un type nouveau, il est à prévoir que le nombre de personnes atteintes sera plus considérable. On estime à une dizaine d'années la période de circulation d'un virus grippal dans la population, période durant laquelle il subit évidemment des modifications, faisant plus de ravage au début qu'à la fin de son «règne».

Les victimes favorites

Si la grippe asiatique revenait, ceux qui n'en ont pas souffert au cours de la première vague offriraient un terrain plus fertile. Quant aux personnes qui ont été touchées, les anticorps qu'elles ont développés leur assurent une protection partielle.

La grippe en elle-même se supporterait relativement bien si ce n'était des complications possibles auxquelles sont davantage exposées les personnes dont l'état de santé laisse à désirer: les per-

sonnes âgées et les malades chroniques surtout.

Aux personnes âgées vivant en centre d'accueil, aux malades chroniques vivant en établissement et au personnel qui leur prodigue des soins, le ministère des Affaires sociales offre gratuitement le vaccin anti-influenza. Les établissements concernés doivent commander, auprès de l'Institut Armand-Frappier, les quantités requises de ce vaccin trivalent contenant les souches A/USRR, A/Texas, B/Hong Kong.

Les autres personnes qui désirent se faire vacciner doivent faire une démarche personnelle auprès de leur médecin ou d'un centre local de services communautaires et elles doivent habituellement en assumer le coût.

Un vaccin anti-influenza ne vous protège pas à 100%. Son effet dure environ un an.

Si vous l'attrapez

Les symptômes sont bien connus: frisson, maux de tête, courba-

tures, fièvre, manque d'appétit, toux.

Le traitement aussi est bien connu: garder le lit, se reposer, boire beaucoup, manger légèrement, prendre un médicament approprié pour diminuer la fièvre et les courbatures. Malgré tout, la grippe doit faire son temps, c'est-à-dire une bonne huitaine. Si les symptômes persistent ou s'il s'agit de jeunes enfants, de personnes âgées et de malades chroniques, il vaut mieux faire appel au médecin.

Une bonne hygiène de vie, c'est-à-dire sommeil, bonne alimentation et exercice physique ne vous évitera pas la grippe mais vous aidera sûrement à mieux la supporter et à barrer la route aux complications possibles.

L'information du public assurée par

LES HEBDOS RÉGIONAUX

ASSOCIATION DES ÉDITEURS DE LA PRESSE HEBDOMADAIRE RÉGIONALE FRANCOPHONE



Les bijoux pour la femme aimée

Malgré les chaînes d'or et d'argent, de toutes longueurs et de toutes qualités, malgré les pendentifs modernes, exotiques ou artisanaux qui font toujours fureur, les perles douces et tranquilles gardent leur place préférée chez les femmes élégantes.

Un rang de perles court ou long ajoute une note de distinction à la toilette la plus simple. Quant aux bagues et aux anneaux de poignet la fantaisie ne cesse de les faire toujours plus engageants. Ce sont des cadeaux que toutes les femmes désirent.

NOUVEAU NOUVEAU

AU PRIX DU MANUFACTURIER

NOUVEAU NOUVEAU

Faisons recouvrement de tous genres
Meubles neufs au prix du manufacturier
Salle de montre
Plan de financement si désiré par Caisse Pop

REMBOURRAGE

A. ST-LAURENT, PROP.
595 LAVOISIER, REPENTIGNY

HEURES D'OUVERTURE:
Lun. au jeu: 8h à 5h p.m.
Vendredi: 8h à 9h p.m.
Samedi: 9h à midi.

581-2535

STUDIO DE REPENTIGNY

92 NOTRE-DAME # No 202



STUDIO DE P.A.T.

14,191 Dorchester
Coin 53e

BALLET JAZZ

SESSIONS D'HIVER 80

- CLASSES ENFANTINES: 3—4—5 ans
- Initiation à la DANSE: 5—6—7 ans
- Initiation au BALLET JAZZ: 7—8—9 ans
- BALLET JAZZ: 10-12 ans — 13-17 ans — 18-30 ans
- CLASSE SPECIALE pour les dames de 30 ans et plus

Des cours de tous les niveaux de Débutant à Avancé et choix de classes de jour ou en soirée.

L'école est sous la direction de Mme Jacqueline Pelletier qui a un Bac en Education Physique. Spécialiste en ballet jazz et en mouvement expressif, elle a, avec une équipe de professeurs dynamiques et compétents, développé une programmation unique, des plus efficace et surtout très formatrice.

La Troupe CINESIS font partie de l'Ecole

RENSEIGNEMENTS: 581-7699

à compter du **7 JANVIER**

entre 2.00 p.m. à 8.00 p.m.

Remise de DIPLOMES et SPECTACLE à la fin de l'année pour tous nos élèves de 3 ans à 13 ans.

TOURISME

L'HIVER AUX INDES



L'hiver aux Indes est une période de festivals. La journée de la République est célébrée chaque année en janvier par des défilés animés, des festins, le roulement des tambours, des danses folkloriques, etc.

Ce n'est pas sans raison que les Indes sont appelées les pays de toutes les saisons. Moins étendues que l'Europe, elles sont cependant vastes et offrent des contrastes si nombreux et variés que toute époque est bonne pour les visiter. Il se déroule plus de quatre saisons habituelles aux Indes et celles-ci varient du nord au sud, depuis les grandes chaînes montagneuses neigeuses jusqu'au climat chaud de la côte, depuis l'immense désert torride aux jungles tropicales, sans oublier les vastes étendues de plaines centrales.

Une saison aux Indes présente plus qu'un changement de température. Elle concrétise plutôt un subtil changement de l'ambiance et sert de motif aux célébrations et aux festivals, à la musique, à la peinture et au chant.

Notre hiver est particulièrement bienvenu. Il marie si tendrement les différentes teintes de bleu, les journées ensoleillées en sont si pures et les nuits si froides dans le nord, tandis qu'au sud il apporte des journées douces et balsamiques! Vous pouvez skier dans le silence des hauteurs enneigées de Gulmarg et Kufri aux Himalayas ou nager dans la mer d'Oman à Kovalam. Les grandes cités offrent en éblouissement de concerts, de pièces théâtrales, de réceptions et d'expositions. Excursions et visites sont un pur délice où que vous alliez.

Delhi est la porte royale du nord et un excellent point de départ pour découvrir les Indes. Plusieurs siècles se rencontrent à Delhi, mêlés en une personnalité stimulante unique. De larges avenues bordées d'arbres et des jardins, des panoramas ouverts sur de splendides monuments de pierre et de marbre, font partie du patrimoine de Delhi — souvenir d'un riche passé. Faites un pas et vous voilà au Nouveau-Delhi, le complexe impérial bâti par Lutyens à la gloire du Règne Britannique. Voici maintenant le cœur de l'Inde moderne, le siège du Gouvernement et le noyau de la cité du Nouveau-Delhi. Les fleurs d'hiver transforment les jardins publics et parcs en mosaïques de couleurs, tandis que les habitants attendent impatiemment les festivités de la Fête de la République comprenant la marche spectaculaire des forces armées et le défilé culturel venant ensuite, les danses et performances folkloriques au son d'orchestres de cuivres, l'illumination des édifices publics, etc. Incidemment, le Nouveau-Delhi s'ap-

prête à célébrer, cette année, l'anniversaire d'or de ses cinquante ans d'existence.

Agra, ville du Taj, n'est qu'à quelques heures, par la route, de Delhi et quelques minutes par voie aérienne. Depuis Mughal Agra, à Rajasthan la romantique et la chevaleresque, une transition infiniment délicate prend place. C'est là que se trouve le domaine légendaire des édifices roses, des forts brûlés de soleil et d'une population pittoresque. Jaipur, la cité rose-rouge, est la capitale de cette région anciennement princière. Un voyage de quelques kilomètres par la route vous mène à Bharatpur, le fameux sanctuaire aux oiseaux migrateurs qui sert de refuge, en hiver, même à ceux provenant d'aussi loin que la Sibérie. Il n'est pas rare de découvrir la grue de Sibérie parmi quelque cinq cents espèces dans ce paradis des amateurs d'oiseaux. Le sanctuaire Siriska n'est pas éloigné et si vous êtes chanceux, vous pourriez même peut-être apercevoir l'évasif et insaisissable tigre indien.

Pour ceux qui aiment le sport, Cachemire est idéale. Une heure de vol vous amène de Delhi à Srinagar, capitale de la superbe vallée, tandis que deux heures de voiture vous mènent à Gulmarg où prairie des fleurs, plus de dix mille pieds au-dessus du niveau de la mer. Recouvertes de neige épaisse et molle, les pentes douces de Gulmarg ont été transformées en pistes de ski les mieux inclinées qui se puissent trouver. Dans ce cercle de cimes blanches, l'air semble étinceler contre la glace, tandis que les skieurs se laissent glisser sur les

pentons. Un contact intime semble s'établir entre la nature et la grandeur des montagnes de conifères. Gulmarg en hiver, est l'expérience himalayenne à tenter. La station est équipée d'un téléski, de trois remontées-pentes en T et d'un autre à chaise jumelée. La pente des débutants facilite les leçons grâce à son inclinaison légère et à une condition parfaite d'enseignement. Des instructeurs compétents sont disponibles et l'équipement le plus moderne peut être loué. Gulmarg est plus qu'une station de ski. On peut y patiner, jouer au curling, faire du toboggan et se consacrer à plusieurs autres activités sportives offertes. Tous ces sports s'exécutent dans le blanc le plus pur que vous verrez éventuellement se transformer en rose ou en bleu selon l'angle du soleil.

Si vous préférez des vacances à la mer, là encore l'hiver est la meilleure saison. Rendez-vous à Kovalam, à quelques milles du point de rencontre de trois océans et vous sentirez se matérialiser cinq mille ans d'histoire tandis que vous vous baignez dans un éternel soleil. Kovalam, dont les plages figurent parmi les plus superbes du monde, s'étend sur des milles et des milles de sable couleur de blé contrastant avec le bleu givré de la mer et le rideau de fond de cocotiers se balançant paresseusement. En plus de la beauté naturelle ambiante, la station balnéaire indienne a été planifiée pour satisfaire aux standards internationaux.

Et puis il y a Goa avec sa pléthore de plages. Cent milles de côte parsemés des plages les plus jolies du monde. Celle de Calangute, qui s'étend au long

de la mer d'Oman et forme un arc intérieur d'environ sept kilomètres, peut être considérée comme la reine des plages de Goa.

Ancienne colonie portugaise, Goa fusionne deux cultures, la portugaise et l'indienne. Il s'y trouve de magnifiques cathédrales de 400 ans: La Basilique du Bon Jésus où les reliques de St François Xavier sont conservées, le Couvent de St-Cajetan et la Cathédrale de Se avec ses quatorze splendides autels. Il fallut 75 ans pour construire cette cathédrale particulière. Goa est également réputée pour ses festivals dont la plupart sont de caractère religieux. Les habitants de Goa ont récemment célébré le carnaval d'après une mode véritablement latine, par trois jours de musique, danse et mascarades endiablées dans les rues. Le 6 janvier commémore les célèbres Rois Mages et leur visite à l'Enfant Dieu.

Vous pourrez trouver une plage tout aussi attirante sur la côte est, juste au sud de Madras. Mahabalipuram est aussi connue pour son temple réputé au bord de l'océan et a été transformée en une superbe station balnéaire avec chalets sur pilotis adjacents à un petit village de pêcheurs. Le temple du bord de mer est une structure délicatement travaillée, érigé sur la côte est, voici plus de douze siècles. Histoire et détente sont inséparables ici. Vous pourrez également expérimenter, grâce à la mousson d'hiver, une atmosphère extrêmement plaisante.

Un peu plus loin au sud, vous voici arrivé à Pondicherry occupée par les Français pendant près de trois cent ans et

qui a retenu leur empreinte. L'aspect de la ville et son ambiance sont de type provincial-français — complet avec statue de Jeanne D'Arc et quelques hautes cuisines françaises.

Cependant, l'atmosphère à Pondicherry est purement indienne. La vie ici se concentre autour de Aurobindo Ashram, nommé d'après le zélé lutteur pour l'indépendance indienne, qui devint, ultérieurement, un sage et un philosophe. Cet ashram est également à l'origine d'un important projet; la création d'une cité internationale — Auroville — sur les collines surplombant Pondicherry. Auroville sera un paradis de paix et de tranquillité pour tous ceux à la recherche d'une fraternité et d'une amitié universelles.

Il y a encore beaucoup à faire pour vous en hiver aux Indes. Vous pourrez visiter Calcutta, qui représente une douzaine de villes différentes en une seule, grâce à un mélange étourdissant de styles et de comportements, aussi bien que de ferments intellectuels et de préoccupations commerciales. Envolez-vous sur un réacteur vers le nord-est pour une vue à vous couper le souffle du Kanchenjunga, depuis Darjeeling, ou montez un éléphant à

Kaziranga pour visiter les rhinocéros unicorns ou envolez-vous vers Bombay, vibrante cité de la côte ouest et point de départ pour la découverte des Indes Occidentales.

"L'Hebdo, un lien entre le citoyen et sa municipalité"



Témoignage actif de sa région et agent de changement



TOURS MONT-ROYAL



Tahiti

(Polynésie Française)

1 sem. départ de Los Angeles à partir de \$649

2 sem. départ de Los Angeles à partir de: \$1,339.

Croisière sur l'Océanic

Prix minimum \$900.00 U.S.

Prix et durée de séjour dépendant de la date de départ

1 sem.

Martinique & Guadeloupe

à partir de: \$809.

Hawaï

(Honolulu)

2 sem. à partir de \$929.

PLACE REPENTIGNY

585-0477

PERMIS 41 060-0041

Pour de plus amples informations consultez-nous

ATC

AGENCE DE VOYAGES LE GARDEUR LTD.



Louise Urban



Paul Séguin



Claire Dussault



Rita Frénette

aspiratech
GALERIES RIVE NORD 585-3202

*SACS REPARATIONS *PIECES DE TOUTES MARQUES D'ASPIRATEURS

— FILTER QUEEN — ELECTROLUX
— FAIRFAX — LEWITT — COMPACT
— KENMORE — SINGER — HOOVER
— EUREKA — G.E.

DISTRIBUTEUR: Compact-Eureka

SYSTEME CENTRAL

DG SERVICE DE NETTOYAGE DESORMEAUX & GAGNE ENR. 585-5655
91 STANISLAS-COITEUX REPENTIGNY J6A 3T2

TAPIS — DIVANS — CARPETTES
TAPIS NETTOYES EN DEUX OPERATIONS

1— BROSSES AU SHAMPOOING MOUSSE "VITA"
2— EXTRACTION A LA VAPEUR
LEGER, FRAIS PUR TRAITEMENT AU SCOTCH-GUARD

SPECIAL — TAPIS — .16 LE PI. CA. MIN. \$25.
NETTOYAGE: MURS-PLAFONDS-VITRES
RESIDENTIEL — COMMERCIAL — INDUSTRIEL
ESTIMATION GRATUITE OUVRAGE GARANTI

CARTES PROFESSIONNELLES

ARCHITECTES

ARCHITECTE JACQUES HEBERT

184, rue Notre-Dame J6A 2P9
Repentigny, Qué. Téléphone (514) 585-4045

ARPENTEURS-GEOMETRES

GERARD LAROSE INGENIEUR CONSEIL ARPEUTEUR GEOMETRE

487 rue Notre-Dame J6A 2T6
581-4846
rés.: 722-3662

Les Ingénieurs Conseils
Leroux, Leroux, Nantel, Papi n
Les Estimateurs professionnels
Leroux, Beaudry, Picard & Associés

110, Place Crémazie, suite 220 384-4220



Bureau, tél.: 581-1160

Chaurette, Rondeau & Associés Arpenteurs Géomètres

Yves Chaurette, B.Sc. A., A.G.
Julien Turgeon, B. Sc. A., A.G.
Jacques Guilbeault, B. Sc. A., A.G.
J.J. Rondeau, B. Sc. A., A.G.
Yves Chaurette B. Sc. A. A.G.

561 Notre-Dame
Repentigny, Qué.
J6A 1T6

ASSURANCES



ASSURANCES PICARD INC.

Assurance Vie-Générale
Centre Professionnel St-Paul

555 Notre-Dame Ville Le Gardeur 581-5840

CLEMENT PHILIBERT & FILS ASSURANCES LTEE

Courtiers en Assurances
Bureau établi à l'Épiphanie depuis 1938

L'ÉPIPHANIE 588-5555

PATENAUE & MARTEL INC.

Courtiers d'assurances agréés



Tél.: 585-4311

184, RUE NOTRE-DAME
REPENTIGNY, P.Q. J6A 2P9

GOUR ASSURANCES INC

A votre service depuis 1912

143 boul. L'Ange-Gardien
C.P. 343 L'Assomption 589-3432

AVOCATS

TEL.: (514) 645-9250* RES.: 581-7905

Jacques Cyr, L.L.
AVOCAT

11920 RUE NOTRE-DAME EST
SUITE 210
POINTE-AUX-TREMBLES H1B 2Y3

Tél.: 581-3142
581-5393

ME CLAUDE DUCHARME L.L.L. AVOCAT

2 Place Yvon Plourde Charlemagne

duval et bertrand, avocats

522 rue notre-dame
suite 202
repentigny, québec
J6A 2T8

Michel duval
jean-carle hudon
serge bertrand
tél.: 581-7675

Gilles André Forest & Renaud AVOCATS

PARTICIPONS A L'AIDE JURIDIQUE



224 Notre-Dame
Repentigny, P.Q.
J6A 2R5

Bureau le soir:
Lundi, mardi, mercredi
Tél.: 581-3250

CLAUDE SAVOIE AVOCAT ET PROCUREUR

215 rue Notre-Dame
Suite 202

REPENTIGNY, QUE. J6A 2R4

585-2605

CHIRURGIEN DENTISTES

CHIRURGIEN DENTISTE

Dr. Michel Bernier

CENTRE PROFESSIONNEL
ST-PAUL

555 Notre-Dame, Sur rendez-vous
St-Paul l'Ermite 581-2493

Clinique Dentaire

Dr Yves Messier 581-4190
Dr Clement Rivest 581-8120
Dr Jean-Guy Theriault 581-4342

CENTRE PROFESSIONNEL NOTRE-DAME
172, rue Notre-Dame, Repentigny

Bur 581-0460 Sur rendez-vous

Dr. Daniel Robin D.M.D.
Chirurgien-Dentiste

Clinique Médicale de Repentigny
520 NOTRE-DAME, REPENTIGNY

HEURES DE BUREAU:
LUNDI A VENDREDI: 9-17 HRES.
CERTAINS SOIRS

Dr. Paul Lavallée
B.A., D.D.S.
CHIRURGIEN DENTISTE

PLACE 493
493, NOTRE-DAME, SUITE 101
REPENTIGNY, QUE. J6A 2T6

TEL. 581-4121

DR ROLAND DUCHARME DDS

Chirurgien-Dentiste

2 Place Yvon Plourde Pour rendez-vous
Charlemagne 581-1628

Création de 614 emplois au Québec grâce au MEER

Le ministère fédéral de l'expansion économique régionale (MEER) a confirmé, au cours du mois de novembre 1979, l'octroi de subventions totalisant \$4 126 450 à 42 entreprises manufacturières au Québec. La réalisation de ces projets devrait amener la création de 614 emplois et des investissements de l'ordre de \$19,3 millions.

Parmi ces projets, 27 seront réalisés dans la région désignée du Québec et 15 dans la Zone spéciale de Montréal, amenant des investissements respectifs de \$12,2 millions et de \$7,1 millions. Tels sont les chiffres que rendait publics le ministre titulaire du MEER, M. Elmer MacKay.

Les subventions à l'industrie manufacturière dans la région désignée du Québec sont offertes en vertu du programme LSDR (loi sur les subventions au développement régional). Dans la Zone spéciale de Montréal, les entreprises sont admissibles à des subventions en vertu d'un programme qui vise à renforcer Montréal et ses villes satellites comme pôle de croissance de l'économie du Québec. Ces programmes ont été instaurés par le MEER pour inciter à l'investissement et créer des emplois, ceci en vue de combattre les disparités régionales.

Voici la liste des compagnies subventionnées, avec le lieu de réalisation du projet et le montant de la subvention:

Consolidated Textiles Ltée, Sherbrooke, \$738,000;
L. Doucet Ltée, Montréal-Nord, \$235,000;
Jérôme Houle et Fils Inc., Saint-Nicéphore, \$206,250;
Les Scieries La Tuque Ltée, La Croche, \$202,950;
Francis Installation Inc., Vanier, \$197,500;
Scierie Charlevoix Inc., Saint-Hilarion, \$191,150;
Nova Steel Ltée, Ville Saint-Pierre, \$173,000;
Manufacture Frameco Ltée, Saint-Joseph de Beauce, \$132,000;
M. Marc Dusseault (au nom d'une nouvelle entreprise), Québec, \$131,550;
Merlin Gérin (Canada) Ltée, Boucherville, \$130,250;
Camir Industries Inc., Sainte-Perpétue, \$128,250;
Ebénisterie Laurentienne Inc., Victoriaville, \$123,350;
Corbin Les Bateaux Inc., Châteauguay, \$115,000;
Les Produits Chimiques Delmar Ltée, Ville LaSalle, \$109,400;
Draco Ltée, Repentigny, \$95,820;
Cartem Inc., Sainte-Marie de Beauce, \$89,000;
M. André Arcand (au nom d'une nouvelle entreprise), Deschailons, \$88,400;
K & K Tool Ltée, Saint-Jean, \$82,000;
Imperial Automotive Corporation, Montréal, \$78,900;
Fromagerie d'Oka Inc., Oka, \$74,280;
Les Viandes Pratte Inc., Sainte-Foy, \$69,200;
Vigneault et Frères Inc., Saint-Ferdinand, \$62,400;
Atelier Rosario Tremblay Inc., Alma, \$58,000;
Les Entreprises V.M.H. Inc., Victoriaville, \$51,600;
Granit Bussière Inc., Saint Sébastien, \$50,000;
Larivière et Frères (1977) Ltée, Rouyn, \$48,950;
Tribec Metals Ltée, Ville Saint-Laurent, \$47,250;
M. Roch Lessard (au nom d'une nouvelle entreprise), Saint-Georges de Beauce, \$46,900;
Granite Frontenac Inc., Lac Drolet, \$45,000;
Pyradia Inc., Longueuil, \$42,500;
M. Louis Dumas (au nom d'une nouvelle entreprise), Trois-Rivières, \$37,500;
Karhu-Titan Canada Ltée, Cowansville, \$36,200;
Thermo Solar Inc., Ville Saint-Laurent, \$28,200;
Optique Omega (1979) Inc. Sept-Îles, \$27,950;
Jabco Machineries Ltée, Sherbrooke, \$27,400;
Visque Inc., Ville d'Anjou, \$22,500;
Electron Metal Fabricators Inc., Ville Saint-Laurent, \$22,000;
Paré et Frères Inc., Saint-Jules-de-Beauce, \$20,000;
Val Métal Inc., Drummondville, \$20,000;
M. René Fortin (au nom d'une nouvelle entreprise), Charlesbourg, \$17,750;
Fromages La Chaudière Enr., Lac Mégantic, \$12,600;
Camille Castonguay Inc., Fortierville, \$10,000;

L'INTERALLIE A CAVANNA

Le prix interallié, est également, on le sait, décerné chaque année à un journaliste-écrivain, vient d'être attribué cette année à Cavanaugh pour son roman-souvenirs *Les Russkoffs*.

L'auteur des *Ritals* (Belfond 1978) - 100 000 exemplaires vendus; le prix Cazes; une presse unanime et enthousiaste; -

est également, on le sait, rédacteur en chef à *Charlie Hebdo* et l'un des fondateurs de *Hara-Kiri*.

Les *Russkoffs* a déjà ses nombreux lecteurs. On en est à 110 000 exemplaires, nous dit-on chez Belfond et l'on espère bien dépasser les 200 000 avec l'Interallié.

CARTES PROFESSIONNELLES**DENTUROLOGISTES****ANDRE BEAULIEU, D.D.**
DENTUROLOGISTE

529 Notre-Dame, Repentigny

Réparations et confections de prothèses dentaires
Sur rendez-vous 581-9226**581-2024****ANDRE GIROUARD D.D.**
DENTUROLOGISTELundi au Samedi de 10:00 hrs. à 21:00 hrs.
214 CHAUMONT, REPENTIGNY, QUE.
(PRES DU PARC CHAMPIGNY)**CLINIQUE DE DENTUROLOGIE****Paul Lachance, D.D.**

1001 NOTRE-DAME, LAVALTRIE

(voisin des Galeries Lavaltrie) **586-1556**Fabrication de prothèses dentaires, réparation
et rapetissageAussi à Joliette:
198 St-Joseph. (coin Baby) **759-0479****ROBERT LAFERRIERE**
Denturologiste

Bur.: 589-3449

Sur rendez-vous 171 Dorval,
l'Assomption, Qué.**JEAN-NOEL SIMARD, d.d.**
DENTUROLOGISTE
prothèses dentairesBUR.: **585-3075**
215 RUE NOTRE-DAME
REPENTIGNY**CHIROPRACTIENS**

Sur rendez-vous Tél.: 585-1121

**CENTRE CHIROPRACTIQUE
LE GARDEUR**45 Boul. Industriel
Suite 212
Repentigny, Qué.

Dr. D. CARIGNAN D.C.

**DR. ROBERT
M. VENDITTOLE**
Chiropraticien86, CHERRIER, REPENTIGNY
581-9292**IMPOTS****Gestion L.C.B. Inc.**CONSULTANT EN ADMINISTRATION
ET GESTION
ORGANISATION D'ENTREPRISES
ANALYSE FINANCIERE
ANALYSE BUDGETAIRE
PLACEMENTS
IMPOTS2, Rue Jean Bourde
Charlemagne, L. Qué. J5Z 3E8

Clair Larent

B.Sc. Comm. Adm. A
Commissaire a
l'assermentationTéléphone: 581-6010
581-7462
645-7801**COMPTABLES AGREES**REPENTIGNY **845-9253****HAREL, DROUIN,
VILLENEUVE & ASSOCIES**
COMPTABLES AGREES

522 Notre-Dame, Repentigny

COMPTABLES AGREESAlan Belzile, c.a.
Robert St-Jean, c.a.
Gilles Sperano, c.a.
Jacques Branchaud, c.a.

MTL: 729-5226

REPT: 581-2880

BELZILE, ST-JEAN, SPERANO & ASSOCIES
COMPTABLES AGREESPIERRE BARBEAU, c.a. 2345 EST, RUE BELANGER
MONTREAL, P.Q. H2G 1E1**LABELLE, RACICOT & ASSOCIES C.A.**

Comptables agréés

Michel A. Beauséjour
C.A.
Roger Racicot,
L.S.C., C.A.
Conseil: Jean R. Labelle
B.A., L.S.C., C.A.L'Assomption
157, rue Saint-Joseph,
Tél. 589-5611
L'Épiphanie
29 rue de l'Église
588-2223 581-1331**Marcoux, Adam
Gagnon et Associés****COMPTABLES AGREES**172 Notre-Dame
Suite 201 **TELEPHONE (514) 585-2131**215 Notre-Dame Repentigny **581-0749****ROBILLARD, DUMAS
ET ASSOCIES,**

Comptables Agréés

Jacques Robillard,
C.A. Michel Dumas, L.S.C.
C.A.**COMPTABLES****581-9059****Gaétan Laporte C.G.A.**BACHELIER EN COMMERCE
COMPTABLE GENERAL LICENCIE

308 FRONTENAC, REPENTIGNY

*Administration M. G. L. ENR.*Tél.: 581-9664 • TENUE DE LIVRES 290 rue Martigny.
581-3100 • ADMINISTRATION Repentigny, Qué.
• IMPOT**SERVICE COMPTABLE
G.E.P. Inc.****Comptable
gestionnaire**

- Comptabilité générale
- Gestion d'entreprises
- Rapports d'impôts
particulier - commerce
- Analyse de projet commercial
- Recrutement de personnel
administratif

59 Latendresse, Ville Le Gardeur

585-3061**Projet de Loi 57:****Le chef du parti
Libéral somme
une réponse à
12 questions
fondamentales**

Le ministre des Affaires municipales, monsieur Guy Tardif, a dénoncé l'hypocrisie et le cynisme incroyable de l'Opposition et du Parti libéral en particulier qui, sous prétexte de défendre l'autonomie des Commissions scolaires, s'opposent au projet de loi 57 qui concrétise une réforme de la fiscalité municipale attendue depuis 30 ans et que le gouvernement précédent n'a pas eu le courage de réaliser.

"Si le Parti libéral tient tant à l'autonomie des Commissions scolaires, alors pourquoi, alors qu'il était au pouvoir, a-t-il lui-même réduit très considérablement le champ de l'impôt foncier scolaire? C'est le Parti libéral qui a placé les Commissions scolaires dans leur situation présente, où l'impôt foncier scolaire n'est en fait qu'une taxe provinciale déguisée. Les Commissions scolaires ne perdent strictement rien dans la réforme fiscale puisqu'à l'heure actuelle elles ne contrôlent pas l'impôt foncier scolaire et que le gouvernement leur garantit une compensation à 100% pour les ressources transférées aux municipalités".

"Dans toutes ses interventions, l'Opposition a réussi le tour de force de se prononcer contre le principe du projet de loi 57 sans jamais en examiner la substance. C'est pourquoi je pose aujourd'hui, les questions suivantes, à l'Opposition en général, au Parti libéral particulièrement et à son chef monsieur Claude Ryan singulièrement:

"Le Parti libéral est-il pour le transfert de 331 millions de \$ aux municipalités du Québec, transfert qui assure une indépendance financière aux municipalités tout en leur permettant de réduire le fardeau fiscal des contribuables?"

OUI OU NON?
Le Parti libéral est-il pour la disparition des injustices régionales flagrantes que causait la redistribution du 2% de la taxe de vente aux municipalités?"

OUI OU NON?
Le Parti libéral est-il pour la disparition d'une taxe foncière scolaire dont les Commissions scolaires ne contrôlaient ni le taux, ni le mode de perception, c'est-à-dire en fait une bonne vieille taxe provinciale que d'ailleurs le ministre des Finances de l'ancien gouvernement, monsieur Raymond Garneau, avait abaissée avec raison de \$1,40 à \$1,00 au \$100 d'évaluation normalisée?"

Le chef du Parti libéral peut-il nous expliquer en quoi cette taxe provinciale

déguisée que constitue l'impôt foncier scolaire donne plus d'autonomie aux Commissions scolaires?"

OUI OU NON?
Le Parti libéral est-il pour le fait que les citoyens puissent se prononcer sur les dépenses inadmissibles des Commissions scolaires par le moyen d'un référendum? Les municipalités, elles, doivent aller en référendum par un mécanisme obligatoire prévu par la loi, lorsqu'elles font des règlements d'emprunt et des règlements de zonage et c'est là une des parties les plus dynamiques de la vie démocratique locale. Pourquoi le Parti libéral est-il contre le fait que les citoyens se prononcent sur les dépenses des Commissions scolaires?"

De quoi les libéraux ont-ils peur?
OUI OU NON?
Le Parti libéral est-il pour la possibilité qu'offre le projet de loi 57 de payer ses taxes en plusieurs versements plutôt que tout d'un coup?"

OUI OU NON?
Le Parti libéral est-il pour les exigences prévues visant à mieux informer le citoyen sur son compte de taxes et sur les dépenses de sa municipalité?"

OUI OU NON?
Le Parti libéral est-il pour l'élargissement des droits des citoyens à contester leur évaluation et d'avoir les outils pour le faire, outils prévus par les règlements découlant du projet de loi 57?"

OUI OU NON?
Le Parti libéral accepte-t-il que le ministre des Affaires municipales consulte le milieu municipal et vice-versa, sans se faire accuser de "complicité"?"

OUI OU NON?
Le Parti libéral est-il pour le relèvement de \$50,000 à \$150,000 du plafond des causes qui pourront être entendues localement, le soir, à des heures qui conviennent aux gens qui travaillent, par le Bureau de révision de l'évaluation foncière?"

OUI OU NON?
Le Parti libéral est-il pour l'établissement de règles objectives de péréquation dont profiteront les municipalités les moins avantagées du côté de la richesse foncière?"

OUI OU NON?
Le Parti libéral est-il pour le fait que le Gouvernement du Québec paye ses taxes comme tout le monde?"

OUI OU NON?
Le Parti libéral est-il pour ou contre le fait que les immeubles du gouvernement fédéral et certains autres biens qui jouissent présentement de privilèges soient taxés normalement?"

OUI OU NON?

CARTES PROFESSIONNELLES

MEDECINS

CLINIQUE MEDICALE CHARLEMAGNE

Dr. Lucie Bonn
Dr. Robert Lagarde
Dr. Jocelyn Riopel

HEURES D'OUVERTURE
LUNDI au VENDREDI 10h à 21h

AVEC OU SANS RENDEZ-VOUS

2, Pl. Yvon Plourde
Charlemagne

581-2120

Medecine générale
Maternité
Chirurgie mineure

Dr. André Ménard

493 Notre-Dame, suite 306
Repentigny
Tél.: 585-3683
VISITE A DOMICILE
Bureau: Lundi, Mardi, Mercredi, Jeudi

MEDECINS VETERINAIRES

TEL.: 589-3533 SUR RENDEZ VOUS

Clinique Vétérinaire L'Assomption Enrg.

Dr. Michel Venne, M.V.
Dr. André Morin, M.V.

155 MARGUERITE-BOURGEOIS L'ASSOMPTION

NOTAIRES

YVAN ROY L.L.L., D.D.N. NOTAIRE

DUVAL, DUVAL, TESSIER, ROY
CONSEILLERS JURIDIQUES

330 BOUL L'ANGE GARDIEN L'ASSOMPTION QUE JOK 1G0

Tel 589 5545
589 4701

ME MARC MARTEL, L.L.L. D.D.N. NOTAIRE

2 Place Yvon Plourde
Charlemagne
581-3142

CLOSSEY, GRAVEL & FERLAND NOTAIRES 581-5720

493, RUE NOTRE DAME, SUITE 202, REPENTIGNY, P.Q.

sur rendez-vous seulement
940, Montee Masson
Lachenaie, P.Q. 471-7445

581-5999

Me FRANÇOIS BARRON notaire

224 rue Notre-Dame
Repentigny, Qué. J6A 2R5

ME LOUISE LORTIE L.L.L. D.D.N. NOTAIRE

581-0549 184 boul. Iberville, Repentigny

Hébert, Durand, Raymond Notaires

Centre légal de Repentigny
10 boul. Brien, Repentigny
581-7020

PERIGNY, TOUPIN
NOTAIRES

ME. ROBERT TOUPIN

NOTAIRE
Maîtrise en fiscalité
Pratique générale

172 Notre-Dame, suite 205,
Repentigny J6A 2P8

581-9990

Me YVAN PELLETIER L.L.L.

Notaire et Conseiller Juridique
45 boul. Industriel no 208
Repentigny

585-2670

OPTOMETRISTES

MICHEL ROUSSEU Optométriste
2 Place Yvon Plourde, Charlemagne 581-2725

MICHEL GRANGER

OPTOMETRISTE
172 rue Notre-Dame, Repentigny (2ième étage)
581-8700

SUR RENDEZ-VOUS S.V.P. TEL.: 581-4400

Optométriste

155, rue NOTRE-DAME (CENTRE D'ACHATS REPENTIGNY)

MICHEL BONIN OPTOMETRISTE

520 Notre-Dame, Centre Médical, Repentigny
581-7616

CLINIQUE D'OPTOMETRIE RIVE-NORD

OPTOMETRISTES

EXAMEN DE LA VUE DR. A COTE O.D.
LUNETTES DR. J. DESROCHERS O.D.
VERRES DE CONTACT Pour rendez-vous
Les Galeries Rive Nord
Repentigny

(Lentilles dures souples
double foyer et a port continué)

581-8781

OPTICIENS

GERARD BOURBONNIERE OPTICIEN D'ORDONNANCE DIPLOME

Lundi, Mardi, Jeudi, Vendredi, 10:00 hres A.M. à 9:00 hres P.M.
472 C Notre-Dame, Repentigny 581-2356

NEREE SEGUIN

Opticien d'ordonnances
Prescriptions de lunettes



- LENTILLES CORNEENNES
- LENTILLES PROGRESSIVES
- LENTILLES ASPHERIQUES
(OPERE DE CATARACTES)

REPENTIGNY,
41 BOUL. INDUSTRIEL
581-0642

MONTREAL
1841 Sherbrooke est 524-6110

PODIATRES

R. VILLENEUVE PODIATRE

293 IBERVILLE 581-9703
SUITE 1 REPENTIGNY

PEDIATRES

Clinique de Pédiatrie

Dr. Claude Darveau m.d.
Dr. Guy Mchaud m.d.

Sur rendez-vous 585-6666

Clinique Médicale de Repentigny

520 NOTRE-DAME, REPENTIGNY

INGENIEURS CONSEILS



Caza
Gariépy
&
Associés

577 rue Notre-Dame
Suite 252
Repentigny Que
J6A 2T6
(514) 581-8070

INGENIEURS CONSEILS

Genie municipal
Fondations et Charpente
Mécanique et Électricité

L'ARTISAN

AU COEUR DU COMTE

**Nous vivons dans un
pays où la liberté
et le droit de
s'exprimer sont
grands!**

Roch LaSalle, ministre des
Approvisionnement et Ser-
vices et député de Joliette à
Ottawa.

Salle dans des questions aus-
si controversées que l'ave-
nir des Canadiens-français
au sein de la majorité.

Invité à prendre la parole
après avoir procédé à la re-
mise des certificats de ci-
toyenneté canadienne à quel-
que 200 nouveaux citoyens,
le ministre Roch LaSalle et
député de Joliette à la Cham-
bre des Communes, a rap-
pelé que nous avons la chan-
ce de vivre au Canada dans
un pays où la liberté et le
droit de s'exprimer sont
grands.

Répondant à Mgr Georges
Coriaty, exarque apostoli-
que au Canada sous la pré-
sidence duquel la cérémonie
était placée, le député de
Joliette a simplement rap-
pelé qu'il s'est fait, depuis
toujours à Ottawa, le défen-
seur de la minorité. L'ec-
clésiastique a souligné l'es-
prit de combattivité, l'au-
thenticité et la grandetrans-
parence du ministre Roch La

Le ministre Roch LaSalle
a de plus souligné que les
citoyens du Québec auront un
choix important à faire, le
printemps prochain, alors
qu'ils devront répondre à u-
ne question qui engagera leur
avenir.

"Nous ne devons pas crain-
dre de nous affirmer, com-
me citoyens, dans ce grand
brassage d'idées", a ajouté
le ministre, en indiquant
que l'essentiel dans tout ce
débat est de découvrir les
véritables enjeux.

La présentation des certi-
ficats aux nouveaux citoyens
canadiens avait lieu, diman-
che après-midi, au Centre
communautaire et culturel
Bois-de-Boulogne, boule-
vard de L'Acadie, à Mont-
réal.

Au nom du gouvernement,
le ministre a souhaité la
plus cordiale bienvenue à ces
nouveaux Canadiens.

Intéressantes améliorations au Mont-Sainte-Anne

La circulation sur le sommet de la montagne a été grandement améliorée pour faciliter l'utilisation de la machinerie d'entretien sur les pistes et le déplacement des skieurs; la piste 26 a été jointe à la piste 27 pour faciliter l'accès sur le versant nord-ouest. Conséquemment, les skieurs n'auront plus à marcher longtemps comme auparavant pour changer de pentes dans ce secteur.

Tel est l'essentiel des intéressantes améliorations qui ont été apportées cette année au Mont-Sainte-Anne en prévision de la prochaine saison de ski alpin.

Par ailleurs, la piste 13 située sur le versant sud de la montagne a été élargie, le drainage a été amélioré et on a procédé à l'enlèvement des bosses. Certaines remontées comme de "T" et l'arbalète sur le versant nord, de même que les dé-

barcadères d'autres remontées ont été aussi sensiblement améliorés. En outre, le télésiège 4 a été réparé et sera prêt à temps pour l'ouverture de la saison.

Côté compétition, la Coupe du monde emblème de la suprématie dans le ski alpin sera disputée au Mont-Sainte-Anne les 1er et 2 mars prochain, ce qui devrait susciter un intérêt certain.

Enfin, précisons que les abonnements de saison pour le ski alpin sont maintenant en vente et que toutes les installations sont prêtes à recevoir les sportifs.

Quant aux amateurs de ski de randonnée, un réseau de pistes est accessible gratuitement dans le rang St-Julien et sur le terrain de golf du parc du Mont-Sainte-Anne situé à environ 50 km à l'est de Québec.

mots croisés québécois

problème: no 276

1	2	3	4	5	6	7	8	9	10	11	12
1											
2											
3											
4											
5											
6											
7											
8											
9											
10											
11											
12											

HORIZONTALEMENT

- 1- Représentation des idées par des signes qui en figurent l'objet.
- 2- Employé de commerce livrant les marchandises aux acheteurs.-- Rivière du Perche.
- 3- Conjonction.-- Déterminer une quantité par le moyen d'une mesure.
- 4- Qui halt quelqu'un.-- Enlève.
- 5- Adjectif possessif.-- Crochets doubles.
- 6- Qui est parvenu au terme de sa croissances.-- Localité du Pakistan.
- 7- Parcourue des yeux.-- Proclame hautement.
- 8- Du Laos.-- Pronom personnel.
- 9- Mélanger.-- Assemblage de plusieurs parties formant un tout.
- 10- Abrasif.-- Conjonction.-- Unité de mesure pour les surfaces agraires.
- 11- Manche au tennis.-- Puniton.
- 12- Titane.-- Punis avec rigueur.-- Pareil.

- 2- Cinq cent un.-- Article contracté.-- Eminence.
- 3- Elles dépendent des circonstances.
- 4- Doigt du pied.-- Qui sont au grand air.
- 5- Germanium.-- Objet se mouvant dans l'espace interplanétaire.
- 6- Remâche les aliments ramenés de l'estomac dans la bouche.
- 7- Unité de mesure pour les surfaces agraires.-- Ici.-- Tête d'une tige de blé.
- 8- Petites soeurs.
- 9- Grands en dimension verticale.-- Déesse marine.
- 10- Etat d'une personne ivre.-- Une si grande quantité.
- 11- Epoque.-- Obtenu.-- Mouvement régulier et périodique des eaux de la mer.
- 12- Maladie infectieuse siégeant sur la face.

VERTICALEMENT

- 1- De façon illégale.



CARTES D'AFFAIRES

BOISERIE

E. JACQUES & FILS

Préparation de bois de tous genres

SPECIALITES: • Marche • Contre marche • Fausse rampe • Tablette de foyer • Dessus de comptoir • Cabanon • Armoires et vanités • Etc

446 NOTRE-DAME, VILLE DE LE GARDEUR
581-9182

L'ASSOMPTION 589-5505

RESIDENCE FUNERAIRE
EDGAR GUILBAULT
AIR CLIMATISE



371 L'ANGE-GARDIEN, SUCCURSALE
L'ASSOMPTION LAVALTRIE, 586-1116

3 COIFFEUSES A VOTRE DISPOSITION

SALON AMICAL

FRANCINE RIVEST, PROP.
COIFFURES DE TOUS GENRES
UN VASTE ASSORTIMENT DE
PRODUITS POUR LA COIFFURE
28, RUE DE L'EGLISE
L'EPIPHANIE
588-3344



DOMICILIAIRE
INDUSTRIEL

581-1573



CONSTRUCTION A.K. INC
ENTREPRENEUR GÉNÉRAL

RENOVATIONS INTERIEURES ET EXTERIEURES

ESTIMATION GRATUITE

13 Charbonneau, St.-Paul l'Ermité

Un manteau signé B. LAFOND

"PRESTIGE" à votre personnalité
Manteaux faits à la main dans Notre
maison établie depuis plus
d'un quart de siècle.



BERNARD
Lafond
FOURRURES INC



8910, HOCHELAGA

351-5610

PLANCHER

G.S. ENRG.

SABLAGE DE PLANCHER

S. MORIN

588-3726 581-3783



FERMES DE TOIT EN BOIS

DE TOUS GENRES



TELIERS

117 CHEMIN
DES COMMISSAIRES
L'ASSOMPTION

FERJAN ENR.

589-5951



Je l'ai trouvé!
Qui?
ROGER CONTRE
Enrg.

Roger
Contre
prop.

581-9439

REPARATION

SECHEUSE - CUISINIÈRES
LESSIVEUSES - CONGELATEURS
LAVE VAISSELLE
-REFRIGERATEURS
-5 ANS D'EXPERIENCE
-SERVICE A DOMICILE

PLOMBERIE

JACQUES APRIL ENR.



• REPARATIONS
• RENOVATIONS
• CONSTRUCTION

585-2065

52 HERVIEUX, LE GARDEUR



François Lavallée



Pierre Lachance



Louis Côté



Jean C. Desmarais

612 Notre Dame, Repentigny

La Seigneurie

PONTIAC BUICK

SUR LES RAYONS

Le père Gonthier et les écoles du Manitoba

(mission secrète à Rome, 1897-1898)

Par Thomas Charland

La cause des francophones manitobains a toujours intéressé vivement le Québec et elle revient actuellement à l'ordre du jour en ranimant les controverses autour de la collusion Laurier - Grenway et de la délégation de Mgr Merry del Val au Canada à cette occasion. On retrouve dans l'ouvrage du P. Charland les dessous d'un imbroglio qui prit plus d'envergure qu'on a cru. Les secrets et les intrigues de chancellerie y voisinent avec les meilleures bonnes volontés du monde.

En incluant ce volume dans la collection "L'Eglise du Québec", avec l'assentiment de nos amis de Saint-Boniface, les Editions Fides veulent souligner la part tenue par les gens d'ici dans ce combat (non encore terminé) pour les droits du français au Manitoba et notre appui

pour nos frères de l'Ouest. Aux Editions Fides dans la collection "L'Eglise du Québec".

Le Père Gonthier et les écoles du Manitoba en vente dans les librairies et aux Editions Fides, 235 est, boul. Dorchester, Montréal.

Le Père Gonthier et les écoles du Manitoba

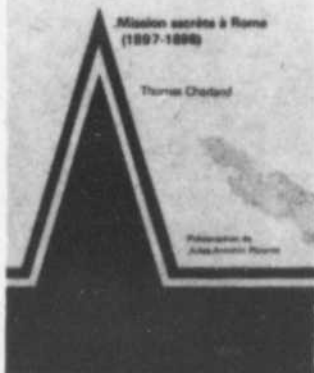

Un groupe d'audacieux jeunes explorateurs des régions peu accessibles vient de publier aux Editions Héritage un Guide du club aventure destiné aux voyageurs qui souhaitent vivre une expérience envoi-rante quel que soit le coin du monde qu'ils ont choisi pour se dépayser. Plus familiers avec la chasse aux sangliers et aux dindons sauvages de l'Amazonie qu'avec les pièges de l'écriture trop litté- raire, les auteurs proposent dans un style familier plein d'humour et d'exclamations d'é-

merveilleusement, une suite de sept palpitants récits de voyages et d'aventures dans autant de pays d'Amérique du Sud, d'Afrique et d'Asie.

Qu'on veuille escalader la Cordillère des Andes en train, en autobus, à dos du mulet, et à pied ou plus sagement en suivant les péripéties dans son fauteuil, on trouvera tous les frissons des découvertes des sites vertigineux qu'habitent encore les descendants des In-

cas. Le goût de connaître des endroits quasiment inexplorés conduira le lecteur sur les plages de l'archipel lointain des Galapagos, en canot pneumatique au fond des canyons mexicains ou bien encore aux fêtes guatémaltèques.

Le mystérieux Népal, adossé à la Chine et aux pics imprenables de l'Himalaya, dévoile les secrets de ses temples et de ses palais à ceux qui ne craignent pas de se hisser jusqu'à ce "toit

du monde". Plus loin, les contrebandiers thaïlandais accueillent, pour une rare fois, de jeunes aventuriers sortis des forêts de tecks, aux frontières de la Thaïlande, de la Birmanie et du Laos.

L'Egypte enfin déploie les trésors de son antiquité et de la bienveillance de son peuple à chaque détour du Nil qui conduit le visiteur aux richesses archéologiques d'Assouan, Abou Simbel ou la Vallée des Rois.



DISCO - DISCO - DISCO
HOTEL

Chapou Fin

723 NOTRE-DAME, ST-SULPICE 589-5566

JEUDI, DISCO - RIGOLADE
VENDREDI & SAMEDI : SPECTACLE
DIMANCHE: «GOING SHOW»
AVEC PIERRE STEPHANE

LE DIMANCHE, OUVERT A PARTIR DE 4 HRES
BAR SALON
DU LUN. AU JEU. C'EST LE 6 A 7

AVEC MUSIQUE DES ANNEES "60"

POUR RECEPTION VOIR PIERRETTE

COURS de DANSE

AVEC

HUGUETTE ET ROBERT

Diplômés de l'A.P.D.Q. et détenteurs
d'un permis du Ministère de l'Éducation

No: 369506



A
TERREBONNE
LE DIMANCHE
A L'ECOLE LEOPOLD GRAVEL

A
L'EPIPHANIE
LE LUNDI
A L'ECOLE ST-GUILAUME

A
REPENTIGNY
LES MARDI ET MERCREDI

Début des cours 6-7-8-9 janvier 80
pour débutants et avancés

INFORMATIONS: 581-5645

COURS

Un Profil

d'ECKANKAR

THEMES ABORDES:

ECKANKAR: "Un genre de vie" — Un moyen de répondre pour soi-même aux questions: "Qui suis-je? D'où est-ce que je viens? Qu'est-ce que Les mondes de L'au-delà? Pourquoi je vis?" — ECKANKAR: équilibre individuel, ouverture en conscience, facilité d'adaptation, relaxation, efficacité dans la vie quotidienne, respect de la liberté individuelle, protection de l'individu contre l'illusion et les forces psychiques, l'âme: au-delà du mental, la voix de l'intuition, la connaissance par le rêve, la réalisation de soi: un moyen de sortir de la roue des réincarnations, la liberté individuelle, la réalisation spirituelle du Son et de la Lumière intérieure appelés ECK depuis les temps les plus reculés de l'histoire.

EN COLLABORATION AVEC LE

**SERVICE DE L'ÉDUCATION
AUX ADULTES (C.S.L.G.)**

Tél.: 581-9671

**INSCRIPTIONS: aux GALERIES DE LA RIVE NORD:
Les 8-9-10 et 11 janvier**

**gratuit
DES JANVIER**

SUR LES RAYONS

Par le père d'Arsène Lupin:

L'île aux Trente Cercueils

Avec l'île aux Trente Cercueils, Maurice Leblanc — le père d'Arsène Lupin — a peut-être écrit son meilleur roman d'aventures, l'un des plus beaux fleurons de la grande littérature populaire. L'île aux Trente Cercueils, c'est le mystère, la terreur, la poésie et le fantastique. Une véritable anthologie du genre! Sans souffler, le lecteur ira de poursuites en disparitions, de rites initiatiques en luttes impitoyables...

Véronique, la fille d'Antoine d'Hergemont qui a mystérieusement disparu, échappera-t-elle au fléau de Dieu qui la menace en la personne de son ex-

mari, le sinistre prince Vorski? Véronique parviendra-t-elle à sauver son fils François?

Aventure qui défie les lois de la raison au profit d'une fête de l'imaginaire. L'île aux Trente Cercueils ouvre des perspectives insoupçonnées sur nos rêves les plus insensés, sur les ressorts cachés de notre inconscient le plus fou.

L'île aux Trente Cercueils fera l'objet d'un feuilleton diffusé sur les ondes de la télévision de Radio-Canada à partir du 2 janvier 1980 dans le cadre de l'émission Hors-Série, à 8h30.

Maurice Leblanc, l'île

aux Trente Cercueils, éditions Presses de la Renaissance, 345 pages, \$15.50.

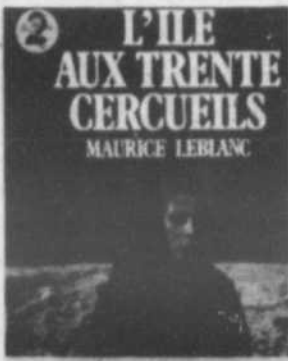

LE GRAND FEUILLETON D'ANTENNE 2

CINEMA
MARSEILLE
84 BOULEVARD INDUSTRIEL
581-8160

CINEMA
ROYAL
DES SULPICIENS
L'ÉPIPHANIE
588-5522

Bonne et Heureuse Année à tous
DU 4 AU 10 JAN. DU 4 AU 8 JAN.

C'EST ÇA L'AMOUR!
"LE FILM QUI M'A LE PLUS ÉMU À DATE"
JEAN MORIN CJMS

ELLES SONT 7, JEUNES, SUPERBES ET INVINCIBLES!
Elles quittent leurs amours, leur métier, abandonnent toutes les techniques de combat et forment un Commando Spécial pour affronter une puissante organisation criminelle!

LA BRIGADE DES ANGES

des révoltés menacent de faire sauter les puits de pétrole!
L'IFEC engage ses commandos...
LES REQUINS DU DÉSERT
FRANCO NERO

PERDUS DANS LA NUIT, CINQ JEUNES CROIENT TROUVER UN REFUGE MAIS SONT PRIS AU PIÈGE DE LA TERREUR

LE MOTEL DE LA TERREUR

Enfants: **FERME MARDI LE 1er JANVIER**
Les requins du désert
Samedi 1.30. Coût \$1.00

Enfants: La brigade des Anges
Sam. à 1.30. Coût \$1.00

585-4121 CINÉMA RIVE-NORD
à partir du **4 JAN.**
SALLE 1 Des vendredi LES MEILLEURS FILMS DANS LA REGION

ADULTES \$3.00
ETUDIANTS 14-17 ANS AVEC CARTE D'IDENTITE ET PHOTO **\$2.50**
MOINS DE 13 ANS **\$1.50**
Excepté sam. et dim. soir

La direction et le personnel, vous offrent:
une Nouvelle Année remplie de Joie, de Bonheur et de Santé.

FERME
le 31 déc. au soir et le 1 janvier

Découvrez L'ARME DU RIRE (AUX LARMES!)
Un gaz qui rend tout le monde FOU FOU FOU FOU

BÊTE, MAIS DISCIPLINÉ

un film de CLAUDE ZIDI avec JACQUES VILLERET
MICHEL ALMONT - MICHEL BOBBE - CATHERINE LACHENS

LES CASSE-COU LES PLUS BRÛLÉS DES ÉTATS-UNIS DOIVENT RATTRAPER, PAR N'IMPORTE QUEL MOYEN, LES VOLGERS D'AUTOS LES PLUS RAPIDES QUI SOIENT!

LES FOUS DU VOLANT

ILS DÉCLENCHENT UN PEU PARTOUT LES CARAMBOLAGES LES PLUS SPECTACULAIRES!

avec DARREN MCGAVIN - SYLVIA MILES

SALLE 2 Des vendredi 2 GRANDS FILMS à ne pas manquer

Le film MELODY, nous présente des modèles au corps superbe

... dans la meilleure tradition du magazine PENTHOUSE

Les Désirs amoureux de Melody

un événement dans l'histoire du film érotique...

SUPER SWAN

SHAWN HARMS RENCONTRE HARRY REIMS

BIENTOT:
Le dernier James Bond "MOONRAKER"
L'Évadé d'Alcatraz avec Clint Eastwood

ENFANTS:
Sam. et dim. à 1.30 h \$1.00
Les fous du volant

TOUS LES SOIRS A 7:30 HRES — SAM. DIM. LUN. A 1:30 P.M.

PELAGIE-LA-CHARETTE

Par Antonine Maillet

Dans une charrette pour tout "bâtiment" Pélagie LeBlanc quitte avec sa famille, quinze ans après le Grand Déplacement, les champs de coton du Sud pour remonter vers l'Acadie. Elle cueille, de Virginie en Géorgie, de Maryland en Maine, des Cormier, des Girouard, un groupe terré dans des marais car ils avaient fait sauter un bateau, des Bastarache, un esclave nègre, des Thibodeau, des Hébert, des LeBreau, des Comeau et combien d'autres encore! La charrette de Pélagie - où a-

vaient aussi pris place Bélonie, "un centenaire sans héritiers" et Céline, "une infirme sans parents ni parenté" (p. 27) - s'adjoint ainsi quarante-six charrettes au fil des dix ans de son périple. L'Acadie avance au pas des boeufs (p. 214), un pauvre peuple remonte un continent sur la pointe des pieds (p. 261). Le cortège rencontre la guerre d'Indépendance (ch. 11), croise Anglais et Indiens, livre une bataille titanessque à Boston (pp. 263 ss). Mais surtout Pélagie découvre le quatre-mats de Beau-

soleil-Broussard. La Grand'Goule apporte l'espoir aux Acadiens et l'amour à Pélagie. La "mission" du rapatriement est pourtant la plus forte. Si, d'étape en étape, Beausoleil et Pélagie se rejoignent, au rendez-vous final des marais de Tintamarre, Broussard dit Beausoleil arrive une journée trop tard: Pélagie a été enterrée la veille, dans les restes de sa charrette (p. 345). Et cent ans après le "retour d'exil par la porte arrière" (p. 350) de la famille de Pélagie devenue un peuple (p. 341), l'Acadie nouvelle avait fini par labourer tous ses champs et replanter ses racines partout (p. 351).

Voilà l'histoire de l'Acadie écoutée aux portes de la légende, ou plutôt devant la maquette ("que certains appellent l'âtre", p. 10) de Pélagie-la-Gribouille, descendante de Pélagie-la-Charette. Car sans "ces conteux et défricheteux..." l'Histoire aurait trépassé à chaque tournant de siècle" (p. 11). Et elle à belle allure, bon ton et vigueur allègre l'Histoire que narre Antonine Maillet où s'em mêlent contes (pp. 75 ss) légendes (pp. 89, 100ss) et histoire. Et chansons aussi, comme ce "J'ai du grain de mil et j'ai du grain de paille..." qui revient comme un leitmotiv tout au long du li-

vre. Les trois cent cinquante pages du roman éclatent de vie et de courage; elles relatent la longue bataille entre la mort (la charrette de la mort de Bélonie) et la vie (la charrette de Pélagie).

C'est la saga des petites gens en route vers la terre d'origine et qui trouvent dans cet appel du pays toutes les ressources d'imagination, de résistance et de courage pour traverser du sud au nord, l'immense continent que Lawrence avait mis entre la terre d'exil et l'Acadie natale.

Antonine Maillet a délaissé ses personnages familiers. Dans *Pélagie-la-Charette*, elle parle "d'un peuple en lambeau, fourbu" (p. 231), de tribus entières de pays et de payses qu'une femme rassemble et conduit jusqu'à Grand-Pré. Quel personnage que cette Pélagie qui vient et vibre, qui tient à bout de bras un peuple en marche! Il y a peu de personnages féminins aussi forts dans notre littérature.

Qu'on se hâte de lire *Pélagie-la-Charette* pour découvrir les solides ressources d'écriture d'Antonine Maillet et pour goûter un des livres les plus importants de la production récente.

SUR PRESENTATION

avec l'achat d'une douzaine de beignes et plus.

3 BEIGNES GRATUITS

LA MAISON DU BEIGNE
219 NOTRE-DAME, REPENTIGNY
(Face Ameublement Lima) 6.00 à 7.00 p.m.
SAM 7.00 à 8.00 p.m.

Moi mon corps mon âme Montréal etc

Par Roger Fournier (réédition)

Ce roman a inspiré le film "Au revoir, à lundi" mettant en vedette l'actrice québécoise Carole Laure.

Ce film est déjà présenté dans plusieurs salles de cinéma en France, et nous le verrons bientôt au Québec.

Il est bon de rappeler que dès sa parution en 1973, ce roman a été acclamé par la critique française:

Le ton juste. Roger Fournier nous touche, nous convainc. C'est un livre vrai, efficace. Un bon, un excellent roman (...) qu'il faut se hâter de lire. - Le Point.
- Le drame de Lucie et son échec sont traduits d'une manière vivante, pleine de naturel et de vérité. Elle. - Le romancier québécois s'est glissé avec humour et tendresse dans la peau d'une femme seule, enceinte et

plaquée. - Le Figaro.

- Ce roman marque chez Roger Fournier la pleine maturité du romancier. - Le Monde.

- Il n'est pas si fréquent d'entendre chanter par un héros de roman les vertus toniques de la solitude.

-L'Express

Moi mon corps, mon âme, Montréal, etc. (256 pages) publié aux Editions La Presse est en vente partout au prix de \$6.50 l'exemplaire.

Roger Fournier

moi
mon corps mon âme
montréal etc



Ce roman a inspiré le film "AU REVOIR, À LUNDI"

COURS DE DANSE

A L'ASSOMPTION 297 boul. l'Ange-Gardien

Organisé par: Ecole de danse Nicola Enr

Cours de danse pour adultes et enfants, débutants ou avancés, en privé ou en groupe, seul ou accompagné. Cha cha, valse au charleston, cours de ballet jazz, claquette, disco, hustle style "Saturday Night Fever" ou "Grease"

SPECIAUX D'ANNIVERSAIRE POUR LES COURS PRIVÉS OU SEMI-PRIVÉS



Cours de groupe \$2.00 de 1 heure. Six professeurs à votre disposition ainsi qu'au pratique de danse.

Diplômé de l'Association Professionnelle des Ecoles de Danse de la P.Q. et aussi membre diplômé de: Dance Educators of America Inc. Inscription dès maintenant

Choisissez l'heure et la journée qui vous convient. Pour informations et inscriptions 351-7023 - 729-5429

351-7023

LA DISCO DU DANSEUR

729-5429

DISCO MOBILE N & M

Musique pour tous genres de réception.

COURS DE DANSE

VALSE

TANGO

CHA-CHA

MAMBO

RUMBA

MERENGUE

SAMBA

FOX-TROT

QUICK-STEP

CONTINENTAL

VALSE-VIENNOISE



DISCO

Apprenez à danser avec les professeurs Murielle et Henri Gignac.

- Faites-vous des amis
- Participez à nos soirées
- Epatez vos amis
- Soyez dans le vent

• Cours pour débutants et avancés (danses sociales) bronze - argent - et base internationale

Henri Gignac est diplômé bronze et argent de la Fédération des Loisirs de Danse du Québec.

Plus de 13 années d'expérience. Membre de la CPDDSQ.

INSCRIPTIONS ET INFORMATIONS

585-1545

COURS DE DANSE

L'Alliance des Prof. de Danse du Québec Permis no 369305

181 VILLANDRE LE GARDEUR

Inscription par tél.: 581-9190

COURS PRIVÉS OU SEMI-PRIVÉS

POUR ENFANTS

Samedi le 5 jan.
Disco et sociale
5 à 12 ans de
3h à 4h

Junior 13 à 16
ans 4h à 5h

POUR ADULTES

Lundi 7 janvier: disco 8h à 9h

Mercredi 9 janvier: sociale 8h à 9h

Mercredi 9 janvier: disco 9h à 10h

SPORT

par Daniel Caza

Depuis le début de la courte histoire des Régents, on déplorait le manque de maturité des joueurs. Au sein de la direction, on disait qu'en pouvant compter sur la présence de hockeyeurs ayant connu l'expérience des rangs professionnels, une grosse partie des problèmes seraient résolue. On a eu beau chercher la perle rare, mais jamais cette possibilité ne se concrétisait. Aujourd'hui, suite à une entente verbale avec des hauts magnats de la Ligue Centrale de l'Est, il est probable que les Régents mettent enfin la main sur le défenseur Serge Lajeunesse...

En effet, le joueur tant convoité serait sur le point de rejoindre l'équipe. De plus, une question de contacts per-

sonnels, il se pourrait que l'ailier gauche Jean Tétrault et le défenseur Jean-Luc Binette l'accompagneraient:

"Nous ferons tout notre possible pour aider la seule formation sénior de la région", disait M. Aimé Brunelle, le propriétaire du Chomedey Excavation de la Ligue Centrale de l'Est, lors d'une conversation téléphonique. "Les gars de Repentigny sont venus pour donner un fier coup de main dans notre Ligue, alors je ne vois pas pourquoi nous ne leur rendrions pas la pareille".

Ces propos du propriétaire de la dernière édition des Jets de Pointe-aux-Trembles, de la Ligue de Baseball Montréal Junior

soulèvent une multitude d'opportunités pouvant permettre aux Régents de présenter une formation plus respectable qu'elle ne l'est présentement.

Ses liens intimes avec un autre sportsman reconnu de l'Est de Montréal, M. Claude Christin, pourraient de plus former une force de frappe unique dans la région.

LES JOUEURS

Pour en revenir aux joueurs, disons que le nom de Serge Lajeunesse est revenu sur les lèvres des membres de la direction des Régents plus d'une fois depuis septembre. L'ancien porte-couleurs des Red Wings de Détroit jouit d'un remarquable respect dans le milieu du circuit Henri Labrosse. Ses services feraient l'affaire de chacune des équipes.

Quant à Jean Tétrault, anciennement du National de Laval et du Canadien Junior il n'a jamais atteint la Ligue Nationale mais il a quand même vécu des moments de gloire dans les mineures.

Enfin, qui des ex-souteneurs des Olympiques ne se souvient pas de Jean-Luc Binette? Ses 190 livres bien réparties sur ses 6 pieds et 2 pouces ajouteraient plus de robustesse et de mobilité à la défensive des Régents.

DES RUMEURS

Evidemment, on en est encore seulement au stade des rumeurs, mais devant la sincérité de messieurs Christin et Brunelle, il ne serait nullement surprenant de les voir se servir de leur pouvoir de persuasion auprès des trois joueurs, dont les noms sont couramment mentionnés dans les coulisses du Centre Récréatif de Lanaudière, afin de les convaincre à porter les couleurs repentignoises.

"CE QUI NOUS MANQUAIT..."

Mis au courant des affir-

Serge Lajeunesse avec les Régents:

Un cadeau du Nouvel An réalisable...

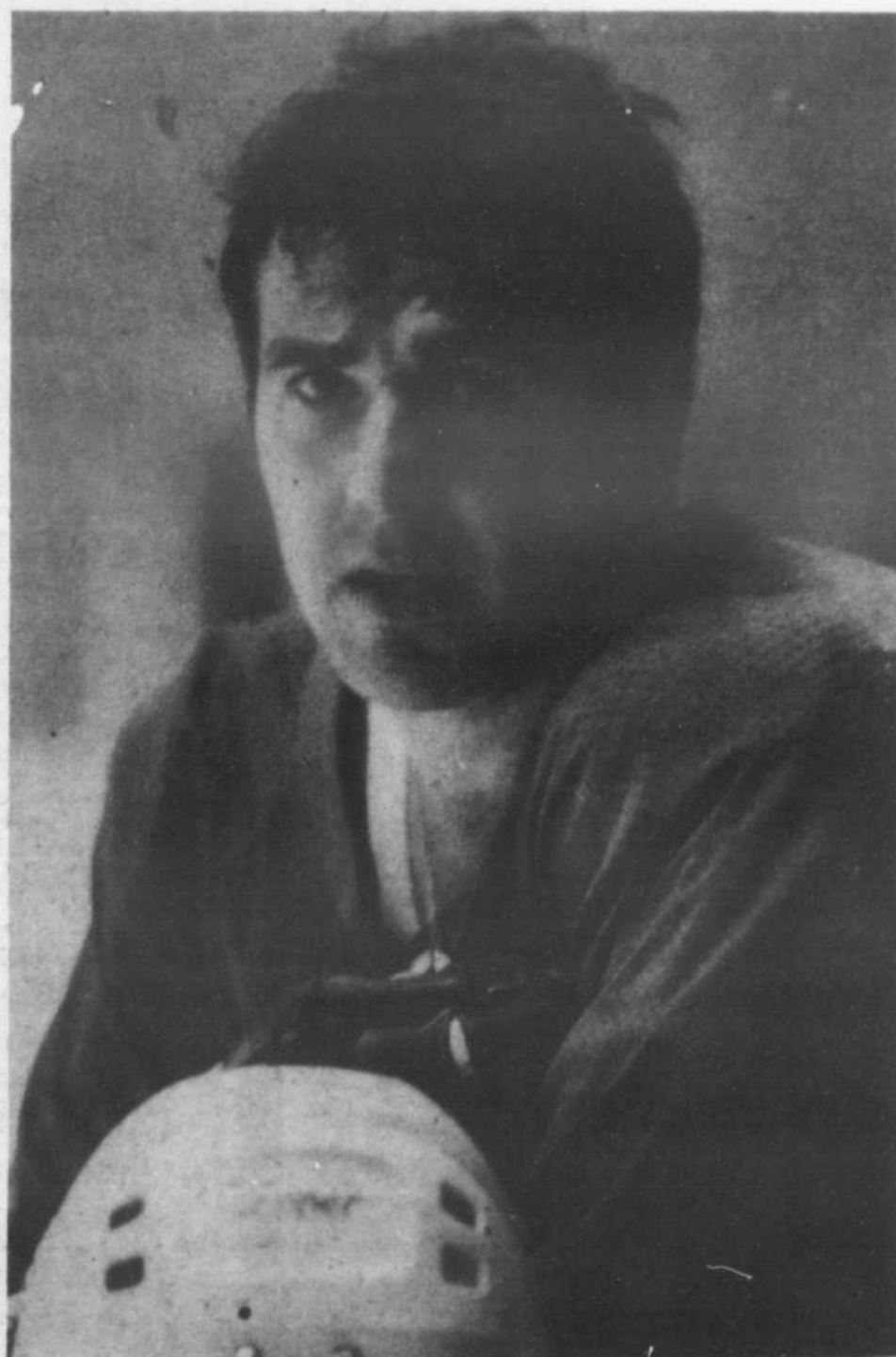

La venue de Serge Lajeunesse... Un rêve pouvant devenir une réalité!

et mobiles et celle d'un attaquant pouvant contrôler la rondelle dans les coins de la patinoire, c'est ce qui nous manquait" a-t-il déclaré.

"Si jamais nous pouvions compter sur l'addition de ces trois joueurs, les autres équipes de la Ligue Sénior Majeure du Québec n'auront qu'à bien se tenir".

A la Cour de Régents...

Au moment où vous lirez ces lignes, les Régents auront peut-être battu les Bisons de La Prairie pour la première fois cette saison, puisqu'ils les affrontaient dimanche dernier.

Le prochain match local des Régents aura lieu mercredi le 9 janvier alors que les Jets de Berthier seront les visiteurs à compter de 20 heures. On sait que les Jets ont par ailleurs fait signer des contrats à Dick Cloutier et François Duffault, deux joueurs reconnus pour leur agressivité.

Parlant des Jets de Berthier, disons qu'ils ont perdu deux points au classement n'ayant pas observé le règlement de 13 joueurs disponibles lors de la rencontre qu'ils devaient disputer aux Régents. Deux points faciles sont donc affichés aux statistiques de l'équipe locale.

L'ailier gauche, Jean Tétrault, que les Régents tentent d'obtenir les services, a été une des vedettes du film "Slap Shot" dont Paul Newman jouait le rôle titre.

Il reste encore quelques billets de disponibles pour la soirée dansante des Régents, qui aura lieu le 19 janvier prochain à la cafétéria de la Polyvalente Jean-Baptiste Meilleur.

vitrierie gilles auto glass enrg

VENTE
INSTALLATION
OUVRAGE
GARANTI
20 ANS D'EXPERIENCE
20

Gilles Quevillon, prop.

- *Toit de vinyle
- *Pare-brise
- *TRAVAIL POUR ASSURANCE

2 camions à votre service

589-4551

1300 MONTEE ST-GERARD,
VAUCLUSE, CO. L'ASSOMPTION

Huile à chauffage ROBITAILLE Ltee



Livraison automatique
pour un service ultra-rapide
581-2140
St-Paul L'Ermitte

Le C.P.A. est en bonne santé

Le C.P.A. Repentigny évolue lentement mais sûrement. Fondé à l'automne 73, ses pionniers étaient Réal Alarie, Huguette Lusignan et Suzanne Meilleur. Il y avait 240 élèves, à l'époque, répartis en deux groupes à deux heures de cours chacun, soit 4 heures de patinage artistique par semaine. Présentement, on s'aperçoit des améliorations en comptant près de 300 élèves qui se partagent 10 heures de patin par semaine, soit 7 heures à l'école Avancée et 3 heures à l'école Novice.

Le Comité actuel est formé de bénévoles dont font partie M. Claude Samuel à la présidence, Mme Célyne Charbonneau à la Vice-présidence, M. Paul Bédard (Trésorier et Président des Épreuves), Mme Thérèse

Bouthillier (Secrétaire), Mme Françoise Boudreau, (Publiciste), M. Paul White (Responsable des Ressources), M. J.-Louis St-Georges (Directeur - Musique), Mme Louise Langevin (Directrice Ecoles Avancée et Novice) et des directrices adjointes, mesdames Janet Girard, Céline Robitaille et Nicole Jacques.

Parmi les premiers patineurs et ceux des dernières années, plusieurs ont bien représenté le club en compétition à différents niveaux régional, provincial et récemment national:

"Tout nouvel élève débute à l'école novice, dès l'âge de 5 ans s'il le désire, en ayant un pré-requis en patinage. Il évolue sous la surveillance de deux professionnels assistés de monitrices. Il doit passer 14 écussons pour accéder à l'école Avancée.

A ce stade-ci, le patineur doit se choisir un professeur qui lui donnera des leçons privés, lesquelles se divisent en deux parties: figures et style libre". Telle est la façon dont expliquait Mme Boudreau les stages qu'ont à franchir les adeptes avant de se lancer à la recherche de médailles.

Le Club est présentement à préparer sa 6ième Revue sur glace. Cette activité clôture ainsi chaque année la saison et démontre l'évolution des enfants au patinage artistique. Cette année, elle se tiendra les 3 et 4 mai prochains.



Mme Louise Langevin, une directrice, donne également un coup de main aux élèves en s'occupant du choix des pièces musicales.



L'usage d'un appareil vidéo, un autre avantage du C.P.A. Repentigny.

LA VENTE DE L'ANNEE

COMPLET Rég.: \$175 à \$225. \$139⁹⁹	GILET SPORT en tweed Rég.: \$100 à \$150 \$69⁹⁹	PANTALONS Rég.: \$32.50 à \$40 \$22⁰⁰
PALETOT Rég.: \$150 à \$200 \$99⁰⁰	T-SHIRT Rég.: \$25 à \$45 \$19⁰⁰	CHEMISES SPORT Rég.: \$18 à \$27 \$13⁹⁹ 2/ \$25
COUPE VENT Rég.: \$50 à \$80 \$35⁰⁰	PALETOT Rég.: \$240 \$175⁰⁰	CANADIENNE Rég.: \$100 à \$125 \$69⁰⁰
SOULIERS Rég.: \$50 à \$70 \$35⁰⁰	BOTTILLON court ou long Rég.: \$50 \$35⁰⁰	CHANDAIL LAINE Rég.: \$35 à \$50 \$25⁰⁰
VESTE LAINE Réduction 30%	Chapeau - Casquette - Gants - Bas - Foulard - Pyjama REDUCTION 20% A 30%	CHEMISES B.V.D. 14½ à 17½ \$17.00 2/ 30⁰⁰

PAUL EMILE RIVEST INC.
MARCHAND DE BOIS

• PLYWOOD
• EPINETTE DE CONSTRUCTION
• CEDRE "V GROOVE" POUR MUR DECORATIF .60 p.c.
• PIN "V GROOVE" POUR MUR DECORATIF .54 p.c.



581-4854
361 rue Monique,
Presqu'île, Le Gardeur

BOIS SECHE
AU FOUR
— PIN
— CEDRE
— BOIS FRANC

TABLETTE
POUR
FOYER
EN PIN

PLANCHER
DE BOIS FRANC

DIRECTEMENT DU MOULIN

Mercerie

L. Goulet 581-3691
62 CHERRIER, REPENTIGNY (PRES IBERVILLE)

VETEMENTS
DE
DISTINCTION

EXCLUSIF A L'ARTISAN



Clinique de Raquetball

avec la collaboration spéciale de

Michel Lebeau

directeur pro en racket ball
club de tennis Lanaudière

Le raquetball est en train de conquérir plusieurs nouveaux adeptes dans la région. Afin de mieux informer les gens sur la pratique de ce sport, le professionnel du Club de Tennis Lanaudière de Repentigny en raquetball, Michel Lebeau, tiendra en exclusivité une clinique hebdomadaire dans notre section sportive. Voici la onzième de cette série de douze cliniques.

LA STRATEGIE

Le raquetball est le sport de raquette le plus récent chez nous. Sa popularité grandit sans cesse non seulement par l'entraîn et le plaisir qu'il suscite mais aussi parce qu'il s'adresse à toutes catégories de person-

nes. Lors des cliniques antérieures, on a vu comment se joue le jeu, à deux, trois ou quatre. En résumé, le but du jeu est de remporter chacun des échanges en servant et retournant la balle

de façon à ce que l'adversaire ne puisse la retourner avant son deuxième bond sur le plancher.

La stratégie ne s'arrête cependant pas là.

En résumé, les coups de base sont le coup droit et le coup de revers. Il existe un troisième coup employé lors d'un coup au plafond. Celui-ci s'effectue par-dessus la tête. En fait, la réussite technique de ces coups dépend des éléments suivants:

- La prise de la raquette
- La position des pieds
- La position (l'angle) de la raquette

d) Le mouvement des épaules, hanches, jambes
e) Le mouvement du poignet
f) La fin du mouvement

Lorsqu'on a atteint une certaine maîtrise de la technique on est maintenant prêt à s'engager dans ce qu'on appelle la stratégie du jeu. Sans la stratégie, il est difficile de concevoir une partie de raquetball par le simple fait que vous jouez contre un adversaire. Il vous faut donc le déjouer pour emporter la partie.

LES SERVICES

Le service bas est probablement le plus connu. Il engendre un rythme très rapide et nécessite donc une réponse de même nature de la part de l'adversaire.

Le service en "Z" s'avère facile aussi mais il importe de l'envoyer dans le coin arrière si on désire susciter de la difficulté de renvoi de la part de l'adversaire.

Les services en lob et en demi-lob sont frappés moins forts que les deux autres. Dans le cas du premier, la balle touche le mur de côté

dans sa descente et dans le deuxième, elle tombe juste de l'autre côté de la ligne courte pour rebondir dans le coin arrière. On peut voir ces quatre services illustrés ci-contre:

Il est conseillé de servir au centre du terrain afin d'être en position idéale pour saisir le retour de l'adversaire.

Après un service, placez-vous un pas en arrière de la ligne de service en faisant face au mur avant pour bien voir la balle tout en gardant les épaules vers l'avant, toujours prêt.

LES RETOURS

Les principaux retours de service sont:

- le coup ras au sol (kill shot)
- le débordement latéral
- le coup de plafond

Lors d'un service difficile, si vous ne pouvez renvoyer la balle au ras du sol, vous effectuez un coup au plafond. Votre adversaire est donc obligé de reculer, ce qui le place en position défensive et vous permet d'avancer en demeurant toutefois derrière la ligne de service. Si

par contre vous recevez une balle courte ou longue vous utilisez un ou l'autre des deux premiers en regardant où il est afin de déjouer ce dernier.

LE CHOIX DES COUPS

Lors d'un échange, vous avez trois possibilités de jeu:

- vous frappez la balle dans le même coin d'où vous la recevez (kill shot).
- vous renvoyez la balle en croisé de façon à ce qu'elle dépasse l'adversaire et le déplace du côté opposé. (passing shot)
- vous envoyez la balle au plafond (culling shot)

L'important c'est de toujours déjouer l'adversaire et de le placer en position de défensive. En attaque, il s'agit de conserver le centre du terrain, juste un peu en arrière de la ligne de service. Ainsi, si un coup est joué à l'avant ou trop en arrière vous avez toujours la possibilité, le temps de répondre.

D'ici la prochaine, bonne stratégie et bonne joute.

SPECIAL VENNE PINTO PONEY 2 PORTES

STOCK: (9207)

- Allume cigarettes
- Pneus radial blanc
- Siège du conducteur 4 positions
- Rétroviseur intérieur jour et nuit
- Batterie à grand rendement
- Revêtement protecteur vinyle
- Enjoliveurs de roues
- Transmission manuelle 4 vitesses
- Dégivreur électrique arrière



FINANCEMENT TAUX BANCAIRE
BANQUE NATIONALE 48 MOIS

PRIX \$4775.
8% TAXE 382.
TOTAL \$5,157 **\$148¹⁴** PAR MOIS

DEMONSTRATEUR 79

LTD II S

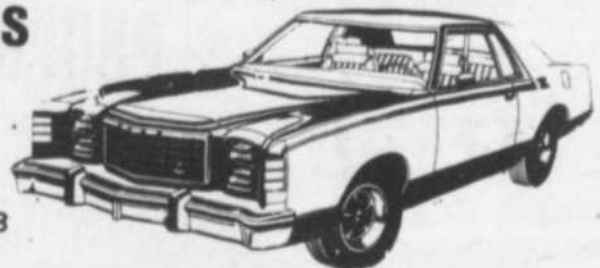

Stock: 9018

Rég.: \$7,637

Moteur 5.8 L/351 po. cu. — Automatique — Pneus HR78x14 Radiaux — Servo direction — Servo freins — AM/FM monorale — Bandes de peintures enjoliveur jum. — Fenêtres opéra — Dégivreurs électriques arrière — Rétroviseur gauche à télécommande — Batterie à grand rendement — Couvras roues de luxe.

SPECIAL: **\$6,554**

FAITES VOIR VOTRE AUTO POUR LA MISE AU POINT



FINANCEMENT BANCAIRE ★
581-0121

38 ans A VOTRE SERVICE

Une bonne affaire commence chez **P. VENNE Inc.**
94 NOTRE-DAME, REPENTIGNY
ALIGNEMENT ET BALANCEMENT DE ROUES

PRIX SPECIAL SUR BALANCE DES MODELES 79

DES PROBLEMES AVEC VOTRE AUTO?

POLIQUIN AUTO ELECTRIQUE

Spécialiste en électricité
REGLERA VOS PROBLEMES
D'ALTERNATEUR,
DE DEMARREUR
DE CARBURATEUR

653 NOTRE-DAME,
REPENTIGNY



581-5961



Jean-Claude Fortier C.L.U.
Membre de l'Institut des Assureurs-Vie agréés du Canada vous offre ses services pour une évaluation de votre programme d'assurance-vie.

- Pointez le sujet qui vous intéresse
- Plan de pension personnel facultatif comme complément au Régime de rentes de l'Etat
 - Renseignements au sujet du Régime de rentes de l'Etat
 - Reports d'impôt sur les primes versées dans un plan d'épargne enregistré
 - Etablissement ou revue d'un programme d'assurance-vie
 - Garantie d'un revenu pour ma famille advenant mon décès
 - Etablissement d'un fonds en vue d'études avancées
 - Je suis employeur et j'aimerais connaître vos systèmes d'assurance groupe vie et santé et groupe pension.

Inscrivez les renseignements suivants et retournez à:

Nom.....
Adresse..... Téléphone.....

Jean-Claude Fortier C.L.U.
Alliance Mutuelle-Vie

C.P. 387 station K Montréal, H1N 3L3 256-9071 — 581-4754

Du 23 février au 2 mars

51ème Tournoi de Bienfaisance Optimiste-Molson de Terrebonne

Pour la cinquième année consécutive, le Club Optimiste de Terrebonne, en collaboration avec la Brasserie Molson, organise son tournoi de hockey du 23 février au 2 mars 1980. Cette année, 44 équipes, divisées en 3 classes se disputeront des bourses d'une valeur de \$4,400. Ces trois

classes seront celles-ci: Classe ouverte, classe locale et classe invitation. La classe ouverte permettra à 26 équipes de s'affronter dans une ronde à double élimination pour des bourses totalisant \$2,250. Le grand vainqueur de cette classe recevra 1,000, tandis que le finaliste \$500.00.

Les autres montants de la bourse de \$4,400, seront répartis dans les 2 autres classes. La classe "Interma", dite locale, regroupera 10 équipes dans une ronde à double élimination. Ils se disputeront des bourses de \$1,250. Le vainqueur recevra \$500.00.

La classe "Invitation", regroupera 8 équipes, dans une ronde à simple élimination. Les équipes inscrites se disputeront des bourses de \$900.00. Le gagnant recevra \$600.00. Toutes les équipes intéressées à s'inscrire peuvent le faire en communiquant avec Monsieur Fernand St-Denis à 471-3931. Réal Vaillancourt, publiciste

Ballon Balai:

Charette a le vent dans les voiles

Marco Van Sterthem a marqué deux buts pour mener les jeunes du Magasin Charette à un gain de 3-1 sur le club Béton Lanaudière. Cette joute a été marquée d'un excitant duel de gardiens entre le "vieux" Daniel Van Sterthem et le jeune Sylvain McDonald; le premier a multiplié les arrêts acrobatiques tandis que le second s'est distingué sur trois échappés successifs. Dernièrement, un fait rare s'est produit alors que le vétéran Georges McDonald a marqué son premier but en deux ans à l'aide d'un

puissant (!) tir de la ligne bleue. Ses coéquipiers attendent encore la distribution des cigares.

L.H.M.R.

Le Pee Wee prend la commande

Les Olympiques Pee-Wee de Repentigny ont enfin pris la tête du classement de leur catégorie dans la Ligue Lanaudière en prenant la mesure, le 22 décembre dernier, des représentants du C.S.L. par la marque de 6 à 4.

Par cette importante victoire, les Olympiques se hissaient seuls en tête, seulement un point devant leurs principaux rivaux. Le lendemain, ils ont par contre raté une belle opportunité d'accroître cette avance en subissant un revers crevé-cœur de 3 à 1 contre Mascouche.

Dans la catégorie Atome, Daniel Maurice a dû encore faire des siennes lors du triomphe de 7 à 1 des siens sur le C.S.L.

Chez les Bantams, la tenue du cerbère Patrice Veillette a permis aux Olympiques de s'en tirer avec un verdict nul de 2 à 2 contre Mascouche et dans la catégorie Midget, les repentignois défaisaient les équi-piers du Mascouche 4 à 1.

Suite à ce triomphe, les Olympiques Midget se préparaient vivement en vue du Tournoi de Mascouche, qui s'est tenu lors de la période des Fêtes. Nous aurons de plus amples résultats sur ce sujet dans notre prochaine édition.

Dupras Électrique Enr.
REPARATION DE MOTEURS ELECTRIQUES ET POMPES DE TOUTES MARQUES ET DE TOUTES GROSSEURS 110V, 220V, 550V
226, Notre-Dame-des-Champs, Repentigny, Qué.
585-1666

NOUS SOMMES LES PIONNIERS DE LA VENTILATION
Méfiez-vous des imitations

ATTENTION PROPRIÉTAIRES

AVEC UN SYSTEME CONTROLABLE

C.A.S.

FINI LES PROBLEMES DE
• MAISON TROP HUMIDE
• BUÉE ET GIVRE DANS LES VITRES
• SOUS-SOL HUMIDE, GRENIER MAL AERÉ
• FUMÉE, ODEUR, MOISSISURE

POURQUOI VIVRE AVEC DES PROBLEMES?

C.A.S. = CONFORT AERATION SANTE

Le Système C.A.S. remplace
L'HUMIDIFICATEUR LE DESHUMIDIFICATEUR LE PURIFICATEUR D'AIR

VENTILATION C.A.S. REPENTIGNY
260 CHAMPIGNY REPENTIGNY 585-3001 (514) 271-1919

L.H.M.R.:

Remerciements de la division Pee-Wee local

Les entraîneurs, les joueurs du Pee-Wee A et B, ainsi que les membres de la Direction de la L.H.M.R. tiennent à remercier tout particulièrement leur Directeur depuis bientôt près d'un an, M. Marcel Dubuc, qui a du quitter à cause d'un

nouvel emploi qui ne lui laissait plus la disponibilité requise pour s'occuper de la division Pee-Wee. Tous ont su apprécier le dévouement de Marcel au cours de la dernière année et regrettent son départ tout en espérant un retour

éventuel lorsque son nouveau travail le lui permettra. Merci Marcel, tu ne laisses que des amis suite à ton passage à la L.H.M.R. Tes copains du Pee-Wee, qui te souhaitent de Joyeuses Fêtes.

ST-PAUL BICYCLE ENR.
391 BOUL. LACOMBE ST-PAUL L'ERMITE

***Pour l'entretien et la réparation de votre souffleuse, voyez donc des spécialistes**

VENTE * PIECES * SERVICE

Nous soignons toutes les marques de souffleuses, tondeuses et bicycles.

***GARANTIE SUR TOUTES LES MARQUES**

581-0251

Ariens TORO CANADIANA

PRESENTATION

Pour perpétuer l'esprit des Fêtes, nous vous invitons à rencontrer le populaire

MARTIN STEVENS et ses musiciens

MERCREDI LE 9 JANVIER 80
de 7h P.M. à 11h P.M.

A cette occasion il fera la présentation de son nouveau microsillon tant attendu par les fans du Disco.
"Midnight Music"

Du même coup, venez admirer les nouvelles MAZDA 80
Des rafraichissements seront servis.

automobiles

rive nord ltée

651 Notre-Dame, Lavaltrie, Qué. 586-1445
Ligne directe - Montréal 588-4141

Un hommage de M. Jean Doré
Représentant de la région.



CENT COMMENTAIRES...

Les améliorations de l'Atome de la L.H.M.R.:

Une histoire de développement technique des joueurs

La définition de l'atome s'applique quasi-parfaitement pour vous présenter le programme de formation qui est utilisé dans la catégorie "ATOME C" et qui a été préparé par le Directeur et son adjoint, MM. J.P. DESY et J.G. GIRARD:

L'ATOME... appelé familièrement "Eléments" que chacun porterait en soi et qui créerait une affinité, un courant de sympathie avec les personnes possédant des éléments semblables". (Larousse).

Ce programme de hockey consiste à multiplier par 2 la proportion des heures de glace pour chacun des joueurs de cette division à chaque semaine avec 4 équipes sur la glace. De plus avec ce programme de formation d'une durée de 8 semaines, permets à chaque joueur, tout en s'amusant, d'utiliser à 100% la totalité des deux heures de glace.

D'autre part, ce programme mérite d'être souligné car il comporte des changements en profondeur dans l'esprit des joueurs et des parents face à cette participation, cette formation poussée du hockey mineur. (Les changements tiennent compte de l'attitude générale des gens qui se veut celle-ci "C'est à force de jouer qu'on apprend la technique").

A. Si l'on considère que chaque joueur se voit impliqué totalement dans tous les exercices durant deux pleines heures, tout en conservant une motivation de continuer cela crée un climat avantageux de développement intense, techniquement et psychologiquement.

B. Il est facile de comprendre que la répétition d'exercices si variés soit-il, crée toujours une certaine monotonie chez les joueurs; pourtant dans ce cas le taux d'absence moyen par semaine, sur plus de 60 joueurs, est de 1 ou 2 joueurs seulement. Voilà la plus belle preuve de réussite et de motivation continue. Cela indique la force du programme et mets en évidence le degré de motivation que donne tous les instructeurs dans l'application de ce programme.

C. D'un autre côté, une telle formule prouve à plus au moins long terme sa grande efficacité auprès de l'opinion des parents. Ceux-ci voient leur enfant travailler, suer pendant une plus longue période, faire et refaire des exercices fondamentaux du hockey et, après quelques semaines, tous sont en mesure de juger de l'amélioration de leur enfant, leur développement technique et aussi, sentent leur enfant devenir plus impliqué dans son équipe.

J.P. DESY EN PARLE
Suite au pré-classement du début de la saison 79/80, 68 jeunes environ ne pou-

vaient pas profiter pleinement des joies de ce sport car ils ne possédaient pas entièrement les bases fondamentales du hockey, soit le patinage, l'équilibre, maniement de rondelle, lancer, etc. Après consultation avec mon adjoint J.G. Girard et après une analyse générale, il devenait nécessaire d'établir un plan pouvant permettre à ce groupe de joueurs, de s'améliorer et de découvrir un peu plus de joie à jouer au hockey.

Bien sur, lancer un tel programme de formation présentait au départ un certain nombre de défis à surmonter:

A. Il fallait faire accepter par les parents que leur enfant devra participer au programme de formation.

B. Sélectionner des instructeurs disponibles, qualifiés, patients, compréhensifs et soucieux des objectifs visés par le programme.

C. Modifier les horaires établis, adapter un programme progressif en utilisant les 2 heures complètes avec 4 équipes en même temps sur la glace.

Avec l'aide précieuse de Robert Brodeur, instructeur L.H.M.R. il a été plus facile d'établir une série d'exercices sur un plan de 8 semaines, avec des points d'analyse et d'évaluation en cours de route sur l'application du programme de formation à ces jeunes. De plus un tel programme avec l'éléments répétitifs d'exercices se devait de maintenir un intérêt et une motivation pour chaque petit bonhomme. C'est dans cet état d'esprit que le programme a été pensé et mis en force.

Lorsqu'on considère, en temps que parent, la difficulté à comprendre et à accepter un tel programme, qui nous apparaît au départ "non-adapté" à la capacité de son enfant, il nous apparaissait important de l'expliquer avec vous et de maintenir une constante information. Jean-Guy Girard a travaillé très fort sur ce point et sur le contrôle des présences ainsi que sur l'évaluation du progrès des joueurs.

Avant de procéder à la deuxième étape, une réévaluation de chaque joueur sera faite et vous tous, amis parents, participerez à cette analyse par vos commentaires, vos remarques et votre appréciation sur le sondage en cours actuellement.

Cette deuxième étape portera davantage sur le jeu de hockey avec une explication continue aux joueurs qui sera donner par des instructeurs sur la patinoire, vis-à-vis les jeux de passe, la position, les règles fondamentales du hockey, la

ligne bleue etc, etc... Ainsi croyons-nous que chaque joueur réalisera par lui-même les correctifs à apporter à leurs petites erreurs et développera un dé-

sir de s'améliorer, et comprendra mieux son rôle dans le jeu d'ensemble.

Lorsque vous laissez votre enfant à l'arène, tout en bousculant un peu le repas

familial, lorsque vous êtes plus ou moins d'accord avec les besoins d'apprentissage imposés à votre enfant... vous comprenez peut-être mieux maintenant les pha-

ses importantes de base qui sont essentielles pour développer des petits joueurs de hockey.

Jean-Pierre Desy
Directeur Atome LHMR

1980

Les No: 1 de la région

J. C. Auclair
Directeur Général des ventes

Denis Ménard
Gérant de location

Pierre Lachance
Rep. des ventes

L.P. Côté
Rep. des ventes

François Lavallée
Rep. des ventes

J.C. Desmarais
Rep. des ventes

SERVICE APRES VENTE

Yvon Goulet
Dir. Serv. après vente

Jacques Brien
Gér. dept. Pieces

Noël Bherer
Dept. des pièces

Yoland Parent
Cons. Serv. après ventes

Jules Larivière
Gérant Atelier de carr.

Gaston Tardif
Cons. Serv. après vente

La Seigneurie

PONTIAC • BUICK INC.

612 NOTRE-DAME, REPENTIGNY 581-9500

LES PETITES ANNONCES

TARIF

Une insertion de 15 mots ou moins \$3.00
 Chaque mot additionnel \$0.10
 Titre spécial \$0.75 du mot de plus
 Annonce encadrée \$0.50 de plus
 Encadrement double \$1.00 de plus

Façons de commander

- 1) à notre bureau
- 2) par la poste 142A Notre-Dame Repentigny J6A 2P4
- 3) chez nos dépositaires
- 4) par téléphone carte ChargeX - Master Charge

Heure de tombée:

LUNDI MIDI A NOTRE BUREAU
 DIMANCHE CHEZ NOS DEPOSITAIRES

Payable d'avance



581-3236

581-5121

581-5120

MAISON À VENDRE

Lachenaie, bungalow, 5 1/2 avec garage, piscine, patio, cabanon, prix à discuter après 6 heures p.m. 471-1503. (12-19-26-2)

Repentigny 8 logements, classe 32 comptant \$30,000. 585-0414. (j.n.o.)

Repentigny, style provincial, salle familiale, foyer, armoires en chêne, salle familiale avec foyer, 2 salles de bain. Lise Lacas 585-4001, 581-0664. M. Lachapelle Courtier. (2)

Lachenaie, \$38,000., 5-1/2 détaché, grand terrain, taxes basses. Camille Desrochers 585-4001, 585-0352. (2)

Lavaltrie près autoroute, bungalow 3 ans, 41 x 28 briques plus aluminium, foyer naturel, patio 12 x 12, tapis, terrain boisé 21,000 p.c., 586-1662. (2-9)

AUTOS À VENDRE

Duster 1972 à vendre, meilleure offre, 585-0844. (j.n.o.)

TERRAINS À VENDRE

Terrains de maisons mobiles à vendre ou à louer, 581-4908. (j.n.o.)

St-Paul L'Ermitte, terrains à vendre résidentiel et commercial, prix à partir de \$1.00 pi. ca. 581-4832, 581-9182, 588-4725. (j.n.o.)

Terrain 16 arpents 589-4464 - 581-4270. (12-19-26-2)

MEUBLES À VENDRE

Sacrifierais salle à manger rustique et set de chambre, tables marbre, lampes, cuisine, buffet et salon colonial, 384-8701. (j.n.o.)

A BAS PRIX NEUFS, matelas somniers, toutes grandeurs, mobiliers salon, cuisine, chambre à coucher, dépositaire laveuse-sécheuse Speed Queen, lave-vaisselle Wasteking, poêle, réfrigérateur Léonard S'adresser à 230 Lanoue, Repentigny, 581-3583. (j.n.o.)

Buffets érable, antiquité, très propre, lampe gratuite avec achat des meubles, très bon prix, 581-8889. (26-2)

BOIS DE FOYER À VENDRE

Bois de poêle et foyer, très bonne qualité à vendre, en ballots individuels. \$2.59 la corde \$32.00 excellent pour Franklin Gotul 581-5750. (j.n.o.)

Bilodeau Electronique

581-0142
ANTENNE

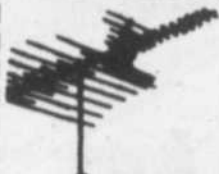

TOUR DE 30' ROTATEUR ANTENNE UHF - VHF - FM \$299.00 Installation comprise



Bois pour foyer ou franklin avec livraison, 588-2114 ou 588-3236. (2-9)

MATELAS SOMMIERS NEUFS

grandeur 36", 39", 48", 54" Quennsize King size et sur mesure prix modique 230 LANOUE REPENTIGNY 581-3583

LISTE DES DEPOSITAIRES D'ANNONCES DE L'ARTISAN

REPENTIGNY

L'ARTISAN 142 A, NOTRE-DAME

PHARMACIE CHEVALIER 522 NOTRE-DAME

ST-PAUL L'ERMITE

DAMPHOUSSE ECONOPRIX 429 BOUL. LACOMBE

ST-SULPICE

VARIETES AU CYGNE BLANC 971 NOTRE-DAME

LAVALTRIE

TABAGIE LE DEPANNEUR 1401 RUE NOTRE-DAME

L'ASSOMPTION

L'ASSOMPTION 5-10-15 378 L'ANGE-GARDIEN

L'ASS. PAROISSE

DEPANNEUR M.C. DUBOIS 1139 L'ANGE-GARDIEN

L'EPIPHANIE

PHARMACIE COLLIN 165 NOTRE-DAME

LACHENAIE

CLAUDE DEPANNEUR 130 BISSONNETTE

TABAGIE MELANIE 1727 ST-CHARLES

MASCOUCHE

DEPANNEUR CENTRAL 2698 STE-MARIE

VARIETE GRANDE ALLEE 1255 GRANDE ALLEE

TERREBONNE

PHARMACIE YVES MATHIEU 900 PLACE DES SEIGNEURS

CHARLEMAGNE

TABAGIE CHARLEMAGNE 104 NOTRE-DAME

L'Endroit

pour une meilleure transaction



184, RUE NOTRE-DAME, REPENTIGNY, QUE.

RESIDENTIELLES

REPENTIGNY, belle canadienne, brique, 3 lucarnes, 11 grandes pièces, 3 salles de bain, plancher bois franc au sous-sol, foyers boiseries et murs en pin nouveau pôle, beau quartier boisé, appelez Mme Bourgault 581-3291.

REPENTIGNY, bungalow 1973, secteur de choix, situé face à la polyvalente, très propre, foyer au sous-sol, piscine creusée, Mme Denommé 581-0220 - 585-3100, Mme De Longchamp 581-0220-1625.

REPENTIGNY, bungalow style ranch, cuisine équipée, armoires chêne massif, grand salon avec foyer naturel, salle à diner, 3 très grandes chambres, fenêtres françaises, garage, 581-0220.

REPENTIGNY, bungalow, brique et pierre, 27x42, 5 1/2, sous-sol fini, piscine, taxes \$615. Près centre d'achat, faut voir. Mme Bergeron, 581-0220 - 585-0737.

REPENTIGNY, vous cherchez un bel emplacement boisé sur le bord du fleuve St-Laurent? Nous l'avons, Mme Denommé, 581-0220 - 585-3100, Mme De Longchamp 581-0220-1625.

ST-SULPICE, grand terrain boisé, avec magnifique cottage situé sur le bord du fleuve St-Laurent, avec grandes pièces, foyer naturel, piscine creusée, à voir Mme Denommé 581-0220 - 585-3100, Mme De Longchamp, 581-0220-1625.

CHARLEMAGNE, vous cherchez depuis longtemps une source de revenu tout en restant à la maison, avons deux propriétés pension pour 5 personnes avec revenu stable et intéressant, l'autre pour occupation par l'acheteur, investissement occupational intéressant. 581-0220.

LANORAIE, petite maison de campagne, très propre, 4 1/2, chauffage électrique, taxes \$212.75, une aubaine à \$17,200. Mme Paradis, 581-0220-8946.

L'ASSOMPTION, bungalow site des plus tranquilles, près toutes commodités, taxes très basses \$575. 581-0220.

L'ASSOMPTION, site complètement rural, décoration intérieure remarquable, patio de 14 x 26, attenant à la piscine, beaucoup d'arbres matures, terrain 11,000 p.c., taxes totales \$338.79, 581-0220.

LAVALTRIE, joli bungalow tout brique, 3 chambres, foyer franklin au salon, très grande cuisine, garage, très grand terrain, taxes basses. Mme Vachon, 581-0220 - 589-6734.

L'ASSOMPTION, cottage construction et conception architecturale ultra-moderne, tant à l'intérieur qu'à l'extérieur, au-delà de 2,000 p.c., fini complètement des plus fonctionnels, foyer, piscine, etc., quartier très recherché, taxes complètes \$900.00. 581-0220.

REPENTIGNY, impeccable bungalow 6 1/2 pièces, salle à diner sous-sol fini, foyer naturel, piscine creusée, abri d'auto, paysager, taxes des plus raisonnables, recommandation personnelle 581-0220.

REPENTIGNY, bungalow 5 1/2, tout brique avec garage, secteur de choix, grand terrain boisé, taxes très basses, \$731.10. près centre d'achat, école, occupation immédiate, M. Rossignol, 581-0220 - 585-3384.

REPENTIGNY, bungalow brique, 5 1/2, finition extérieure exceptionnelle, poutre apparente, foyer, sous-sol fini, plusieurs extras, possession immédiate, taxes basses \$674. Mme Bourgault 581-0220-2391.

REPENTIGNY, très belle résidence sur la rue Laforest, secteur boisé, salle à manger, 3 chambres à coucher, foyer, sous-sol fini, \$69,000. Mme Vachon 581-0220 - 589-6734.

REPENTIGNY, grande maison à papiers multiples, de première qualité, 7 pièces, très beau terrain de 14,726 p.c., paysagé, haie cède, beaux arbres, beaucoup d'extras, à voir, Mme Bourgault, 581-0220-3291.

PROPRIETES COMMERCIALES - INDUSTRIELLES

REPENTIGNY, édifice commercial très bien situé, rue Notre-Dame, 2 magasins dont un disponible à l'acheteur éventuel, 581-0220.

BANLIEUE EST, propriété commerciale, vente et service de bicyclettes, tondeuses, souffleuses, tracteurs de jardin, etc. Etablie depuis 17 ans au centre-ville, sur rue principale, chiffre d'affaires \$250,000, à voir, Mme Denommé, 581-0220 - 585-3100. Mme De Longchamp 581-0220-1625.

L'ASSOMPTION, bâtisse commerciale présentement utilisée comme garage et vente autos usagées, équipement de garage au complet, 73,000 p.c. 581-0220.

L'ASSOMPTION, bâtisse commerciale 60x90, deux étages, haut loué pour logis ou bureaux, bas, pouvant servir à plusieurs fins commerciales, sur route principale, très passante, achetable comme placement ou peut-être opérer, revenu \$15,972. 581-0220.

PROPRIETES A REVENU

REPENTIGNY, classe 32, bloc appartements, 8 logements, 4 1/2 pièces, brique, neuf, abri fiscal, rendement 16%, pour visiter Mme Bourgault 581-0220-3291, Mme Vachon 581-0220 - 589-6734.

les entreprises
 repentigny inc.

581-0220

VILLE DE L'ASSOMPTION

QUARTIER SUD-OUEST ET TERRE DU COLLEGE



- Profitez de 2 mois gratuits sur maisons construites
- Unifamiliales détachées et unifamiliales semi-détachées.
- Nous vous offrons une maison de votre choix
- Une maison personnalisée
- Une maison assujettie à des contrôles de qualité
- Une maison selon vos aspirations ou notre modèle.

589-5995

TRAJET

15 minutes de Montréal



5 ans de garantie
 PROGRAMME DE CERTIFICATION DES MAISONS NEUDES DE L'APC.HQ.
 Compétence et solvabilité!



219 RUE BARRETTE et

627 St-Etienne, l'Assomption
 Quartier sud-ouest

589-5995

OUVERT

Lun. et Mar.: 8.00 à 18.00
 Vendredi: 8.00 à 21.00
 Sam. et Dim.: 13.00 à 17.00

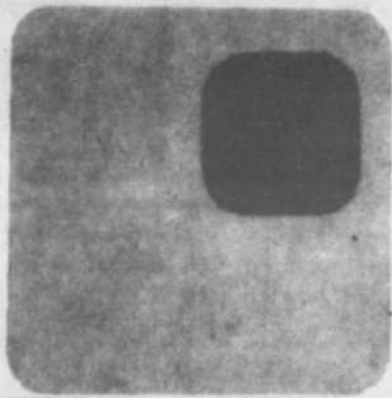

M. LACHAPELLE

COURTIERS en IMMEUBLES INC

585-4001

Les professionnels de l'Immeuble vous offrent



1- REPENTIGNY
Bungalow brique et pierre, grande cuisine, porte patio, armoires de chêne, belle toilette, s/s fini, avec foyer, chauffage électrique, garage, terrain 80 x 102, paysage supérieur, beaucoup arbres adultes, taxes \$645., occupation 30 jours, située dans la Paroisse Notre-Dame des Champs, une visite s'impose pour apprécier. O. Trudeau 581-5802, 585-4001.



2- REPENTIGNY
Style colonial dans secteur résidentiel, grand terrain de 13,144 clôturé, piscine creusée. Denise Pelletier 585-4001, 585-4173.



3- NE CHERCHEZ PLUS
Repentigny, ravissant bungalow, genre split, armoires frêne, s/sol fini, foyer, grand terrain, faut absolument vendre. Venant Horth 585-4001, 581-2061.



4- REPENTIGNY
Aubaine \$43,900., beau bungalow détaché 1978, 5 pièces, sous-sol semi-fini, chauffage électrique, belle hypothèque, \$35,000. à 10-1/2%, causetransfert, faites vite. Gisèle St-André 581-6302, 585-4001.



5- REPENTIGNY
Bungalow 5 pièces, chauffage électrique, sous-sol complètement fini avec très beau foyer, beau grand terrain, M.L.S. Jacqueline Tremblay 585-4001, 585-0707.



6- POUR LA NOUVELLE ANNEE
Achetez un bungalow à Repentigny dans secteur boisé avec toutes les commodités, taxes minimales, faites vite, causetransfert. Janet Trudeau 585-4001, 585-3076.



7- REPENTIGNY
Coloniale, salle à diner, foyer, salle familiale, terrain clôturé, piscine creusée, Lise Lacas 585-4001, 581-0664.

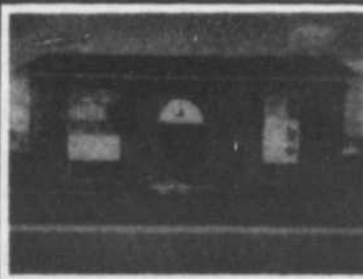

8- MAGNIFIQUE BUNGALOW
Grand terrain, entrée split, près autobus. Denis Fontaine 585-4001.

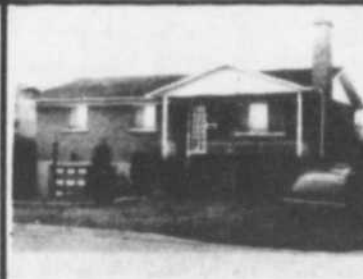

9- A REPENTIGNY
Bungalow détaché tout brique avec foyer, garage, terrain clôturé et gazonné. Michelle & Michel Fontaine 585-4001.

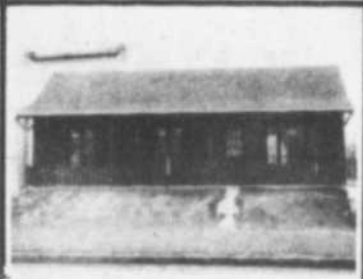

10- REPENTIGNY
Ranch house 79 neuf, électrique, taxes \$530. annuelles. Un vrai bijou, faut voir. Yvette Dumas 585-4001, 581-8875.



11- BUNGALOW DETACHE
Grand terrain, garage double, Charlemagne. Camille Desrochers 585-4001, 585-0352.



12- REPENTIGNY
Superbe bungalow, 3 c.c., foyer au salon, terrain 11,000 p.c., excellent prix. Michel Blain 585-4001.



13- BUNGALOW
Avec garage, bien situé, près des Galeries Rive Nord, sous-sol salle de séjour avec Franklin et bar, très propre. Un plaisir à visiter. Françoise Cantin 585-4001, 581-1267.



14- REPENTIGNY
Aubaine, bungalow 74, piscine, taxes \$505.40, hypothèque à 10-1/2%, piscine, \$41,000. Serge Aubut 585-4001.



15- REPENTIGNY
Bungalow, hypothèque 10%, transférable, taxes basses. Lise Lacas 585-4001, 581-0664.

Votre satisfaction est notre gage de succès



Michel Lachapelle
Président



Michel Blain



Venant Horth



André Longpré



Camille Desrochers



Denis Fontaine



Serge Aubut



R. & O. Trudeau



Françoise Cantin



Jacqueline Tremblay



Gisèle St-André



Lise Lacas



Yvette Dumas



Janet Trudeau



Denise Pelletier



Michelle et Michel Fontaine

Bois de foyer, 16", 12", érable, mérisier, hêtre, bouleau 585-2927 - 589-3613. (12-19-26-2)

Bois de foyer à vendre, 589-3269. (2)

Beau bois foyer poêle franklin, appeler entre 12:00 et 1:00, 5:00 et 6:00 ou après 9:00 heures. 471-3587. (14 nov. au 23 janv.)

ANIMAUX À VENDRE

Poméraniens bûbés, miniatures, enregistrés, vaccinés, fourrure superbe. 1-759-0523. (26-2)

Chiots Airedales enregistrés C.K.C. vaccinés, tatoués, père champion d'exposition, queue coupée, 586-2328 (19-26-2)

Chatte siamoise Seal Point, dix mois, stérilisée, inoculée, dégriffée aux pattes avant, 589-3141. (2)

DIVERS À VENDRE

Vendons sècheuse, frigidaire, laveuse, poêle, lave-vaisselle et mini appareil reconditionnés avec garantie, 585-2954. (5-12-19-26-2)

Caméra 35 mm Konica à vendre, T3 autoréflexe lentille 28mm, Konica lentille 50mm Konica, filtre U.V. plus étuis, prix \$750. après 6 heures 585-0844. (j.n.o.)

Système de son usagé, très bonne condition, 589-3834. (29-26-2)

Machines à boules, \$300.00, 586-2273. (26-2)

Poêle à bois à vendre, \$200.00. A-battage d'arbres juste pour le bois 589-4073. (26-2)

Juke box, laveuse-vaisselle, très propre, machine à photocopier. 589-6705. (2)

Ensemble de ski fond pour enfants, bottines 12, \$25.00. Patin pour fille 5-1/2 et garçons 12 et 1 à \$5.00 chacun. 585-4039. (2)

Rebus de carottes pour animaux à vendre. S'adresser à 589-4909. (2)

Motorisé à louer à la semaine ou au mois, avis aux intéressés 581-9182. (j.n.o.)

APPARTEMENT À LOUER

Logement à louer, 3 1/2 non chauffé, coin très tranquille à Repentigny, \$165.00, 589-5715. (J.N.O.)

Repentigny, 48 St-Laurent, 4-1/2, peinture neuve, entrée laveuse - sècheuse, chauffage électrique, libre immédiatement. Après 4 heures 581-2315. (19-26-2-9)

4-1/2 pièces chauffées, eau chaude fournie, stationnement, peinture récente \$185.00, téléphone 585-3850 libre 1er février. (26-2)

4-1/2 non meublé, 407 Notre-Dame, Repentigny, \$180.00 par mois, 585-2421 après 6 heures. (j.n.o.)

3 1/2, 4 1/2, 5 1/2, rue Perron, Ville Le Gardeur, prêts 1er janvier, 581-9182 - 581-5475. (j.n.o.)

Repentigny, à louer 3-1/2, 4-1/2, 5-1/2, secteur coin Industriel et Iberville. Près école régionale. Libre immédiatement. Inf. 581-4480 soir 581-7428. (j.n.o.)

Repentigny 48 Laurier, 4-1/2, rue tranquille, chauffage électrique, sortie laveuse sècheuse, 1 mois gratuit, etc., 585-4829, 585-1873. (j.n.o.)

Grand 4-1/2 pièces, chauffe, tapis mur à mur, belle vue sur fleuve, 3 milles de Repentigny, 199 Notre-Dame, St-Sulpice 589-5165, 589-5797. (26-2)

Logement à louer immédiatement poêle et réfrigérateur fournis. 221 rang l'Assomption, 589-4126. (26-2)

Repentigny, logement 4-1/2, libre 1er décembre, prix \$175. par mois, 287 boul. Iberville, 581-4434. (j.n.o.)

LOCAUX À LOUER

ESPACE DE BUREAU ET LOCAL COMMERCIAL 581-5750. (j.n.o.)

Local à louer, 13 x 55, Repentigny, Place centre-ville, jour 585-4664, soir 581-4908. (j.n.o.)

Local à louer 32 x 40 Repentigny, place centre - ville, jour 585-4664, soir 581-2421. (j.n.o.)

Place Marina - Repentigny, Notre-Dame angle Aqueduc, magasins 12 x 30 et 13 x 55 ou 25 x 50, occupation immédiate, grand stationnement. 589-4657, 585-0414. (j.n.o.)

CHAMBRES À LOUER

Bienvenue personne seule, Chambre cuisinière, réfrigérateur, téléviseur \$25.00. S'adresser 890 Notre-Dame, Repentigny, 581-3973. (19 déc. - 29 janv.)

ON DEMANDE

On demande violon usagé en bonne condition, 589-3477. (2)

Débutez 1980 en gagnant beaucoup d'argent dans vos temps libres. En offrant dans votre voisinage les produits Fuller Brush. Pour recevoir catalogue et informations écrivez à Fuller Brush Co. Ltd. 183 Boucher, Joliette ou 1-759-1025. (26-2-9-16-23-30)

A LOUER COMMERCIAL

BUREAU & MAGASIN PLACE CHERRIER
COIN IBERVILLE ET CHERRIER
581-4434

ASSURANCES

Souscriptrices pour lignes résidentielle et automobile, minimum 3 ans d'expérience. Pour information Jean-Paul Dubé 581-0072. (26-2-9)

Gardiennage à domicile pour 2 enfants âgés de 4 et 6 ans. Du lundi au vendredi de 7 heures à 17 heures dans secteur nord de Repentigny, téléphonez après 17 heures, 581-4430. (2-9)

OFFRE DE SERVICE

Prendrais contrat de peinture, prix raisonnable, 585-1447 ou 585-3414. (2-9)

TANNAGE SPECIALISE

Pour taxidermiste, chasseur, éleveur, confiez vos peaux de toutes sortes à Maison D'apprêt Carcajou Inc. 19 avenue Roy, Larnoraie, 1-514-887-2101, 586-2116. (j.n.o.)

Ameublements

Andréa

2615 ST-CHARLES LACHENAIE 471-4163

- MATELAS-MEUBLES NON PEINTS
- TISSUS A LA VERGE ET A LA LIÈRE
- Directement du fabricant

DOMAINE DES RIVES Inc. LOGEMENTS NEUFS A LOUER

(meublés ou non meublés)
5-1/2 - 4-1/2 - 3-1/2 581-9688
- Taxe d'eau payée 581-9180
- Eau chaude fournie
- Stationnement 325-6902
- Prises électrique pour auto
CONCIERGE 581-9661

20 Place Yvon Plourde, Charlemagne

(aussi à louer)

47ième et SHERBROOKE, P.A.T.

3-1/2 - 4-1/2 - 5-1/2

(à partir de \$180.00 par mois)

- TAPIS MUR A MUR
- AUSSI LOCAUX COMMERCIAUX
- STATIONNEMENT

LOGEMENTS A LOUER 2 MOIS GRATUITS (POUR BAIL DE 2 ANS)

- PISCINE EXTERIEURE
- Service de concierge
- Taxe d'eau et vidange
- Stationnement individuel
- Meublé si désiré
- Près du centre d'achat
- Salle de lavage commune

510-514 Richôme

Entreprises Canabec Inc.

581-1041 — 581-6585 SOIR

DOMAINE DES RIVES INC.

BUNGALOW A VENDRE

Charlemagne, Chemin de la PRESQU'ILE



à partir de: **\$36,000**

PROJET DE 1000 MAISONS

Présentement nous avons des prêts hypothécaires disponibles 10 3/4% d'intérêt. Nombre limité.

INFORMATION: 581-9688
581-2152

APTS CHANTAL

LOGEMENTS A LOUER

3-1/2 - 4-1/2 - 5-1/2

45 rue HERVIEUX VILLE LE GARDEUR (St-Paul l'Ermitte)

OCCUPATION IMMEDIATE

BAIL 1 AN: 1 MOIS GRATUIT
BAIL 2 ANS: 2 MOIS GRATUITS

INCLUS:

- Taxe d'eau et vidanges
- Poêle et réfrigérateur
- Salle de lavage commune
- Tapis mur à mur
- Intercom
- Service de concierge
- Stationnement individuel
- Près centre d'achat

581-0102 585-4388

Disco-mobile pour tout genre de réception, musique très variée, 581-8978. (12-19-26-2)

GARDERIE

Mini garderie, enfants de tout âge, 2 adultes responsables 585-5655 (12-19-26-2)

Garderais enfants chez moi de 1 à 4 ans, salle de jeux, 581-8978. (12-19-26-2)

GARDERIE AU PETIT COUCOU
Mme Jocelyne Meilleur, infirmière. Tél.: 589-5558 après 5 heures. (29-26-2-9-16)

DIVERS

TOURNOI DE BALLON
Sur glace 1er, 2, 3 février 1980 inscription \$60.00, 588-5034, Roland Pleau. Bourse \$500.00 plus trophées, organisé par le club social de l'Épiphanie. (2-9)

NOUVEAU CHENIL ST-SULPICE
1620 Notre-Dame, St-Sulpice 589-5508
MICHEL HOULE, PROP.

- 1) Salon de tonte et toilettage pour toute sorte de chien
- 2) Plusieurs races de chien disponible
- 3) Pension intérieure et extérieure
- 4) Accouplement colley.

LECLERC REPARATION
VENTE - REPARATION - SERVICE
Machine à laver - sècheuse - poêle électriques
Service à domicile 581-0700

Service professionnel et efficace depuis 1965.

SERVICE DE REPARATION
ET DE PIECES DE 8 AM A 10 PM
DE TOUTES LES MARQUES

Poêles - réfrigérateurs - laveuse - sècheuse - congélateur - air climatisé de toutes les marques
GARANTIE DE 90 JOURS

Aussi: réparations de tondeuses électriques, aspirateurs, cafetières, etc. FRANZ ROBERT, PROP.
20 AVE RICHARD REPENTIGNY 585-0648

FRIGO CLIMATEL ENR. 759-2226
DEPARTEMENT DE PIECES
581-3557
581-2401

SERVICE AUTORISÉ
• INGLISH
• JEN-AIR
• G.E.
ENTREPRISE
3 CAMIONS SUR LA ROUTE
281 NOTRE-DAME REPENTIGNY

DES ROSIERS*Le Maître Courtier*

REPENTIGNY, grand bungalow (48 x 24), 6 pièces, salle à diner, séjour avec foyer. Impeccable, \$55,000.00. MLS Lise D. Ferland, 585-5441, 581-3790.

**172 rue
NOTRE-DAME,
REPENTIGNY
585-5441**

7075 est Beaubien, Anjou 254-2950

de FIDUCIE NORD-AMERIQUE

Woolco**CORRECTION**

Veillez prendre note de la correction suivante à la page 11 de notre cahier publicitaire "CONFORT A LA MAISON".
L'article A et l'article B auraient dû se lire comme suit:

L'Ensemble 99.99
L'article C, chac.: 99.99

Toutes nos excuses pour ce contretemps.

LA TOISON D'ART

Studio de tonte et toilette-
ge pour toute race de
chiens.

PET SHOP

CHIENS A VENDRE

FAIT PAR DIPLOME

581-5103

CANADA
PROVINCE DE QUEBEC
DISTRICT DE JOLIETTE
NO: 705-05-000928-799

COUR SUPERIEURE
CAISSE POPULAIRE LE GARDEUR INC.
demanderesse.

-VS-

ROBERT THOMAS,
défendeur

-ET-

LE REGISTRATEUR DE LA DIVISION
D'ENREGISTREMENT DE L'ASSOMPTION
mis-en-cause

PAR ORDRE DE LA COUR

Il est ordonné au défendeur, M. Robert Thomas, de comparaître d'ici trente (30) jours, copie du bref et de la déclaration lui ayant été laissée aux greffes de la Cour Supérieure à son intention.

JOLIETTE, ce 14 décembre 1979

Michel Boudrias
GREFFIER-ADJOINT

FOREST & RENAUD avocats,
224, rue Notre-Dame,
Repentigny, P.Q.
Procureurs de la demanderesse

AGENTS D'IMMEUBLES

Vous désirez faire partie d'une
compagnie des plus avant-gardistes,
une entreprise qui possède plus de 135
bureaux à travers le Canada et qui peut
aussi vous offrir des services et des
avantages tels que:

Cours de formation, résidentiel, ou I.C.I.
Service de 1ère et 2ème hypothèque
Système exclusif de Mise en Marché OPTIMUM-
VIDEO

Réseau de kiosques

Réseau de références (National et local)

Service de relocalisation

Plan de vente garantie

Commission allant jusqu'à 80% (selon volume)

Plusieurs autres avantages additionnels.

Joignez l'équipe "A l'Enseigne de la
Réussite" dès maintenant. Pour obtenir
des informations ou une entrevue
confidentielle, téléphonez à CLAUDE
BOULANGER, directeur des succursales
au 585-6622, ou 254-4591.

LE PERMANENT

100 BOUL. BRIEN, REPENTIGNY
CENTRE D'ACHAT "LES GALERIES RIVE-NORD"

**ABATTOIR A L'EPIPHANIE
AVIS**

Tous cultivateurs ou autres qui auraient: boeufs, vaches,
porcs ou volailles à faire tuer, n'auront qu'à s'adresser à
ABATTOIR ZAMPINI, et nous avons moutons à vendre pour
élevage en s'adressant à:

1425 Achigan Nord

L'Epiphanie, Qué.

JOK 1JO Tél.: 514-588-3439

LOCATION

AUDI ANDRE RIVEST 
AUTOMOBILES

830 RUE NOTRE-DAME
REPENTIGNY 585-1700 - 01

LONG TERME

LES ENTREPRISES SONATRACH

SERVICE 24 HEURES

DENEIGEMENT

Spécialité: Entrée de cour Stationnement

Bas prix: Heure ou Contrat

G. THERIEN

VILLE LE GARDEUR C.P. 35

BUR.: 585-2372
RES.: 581-2671

CAMIONNEUR DEMANDE

possédant camion 3 tonnes

1 journée par semaine,

le mardi

pour livraison de journaux

chez les camelots

POUR RENDEZ-VOUS

581-3236**SERRURIER**

ABL

581-8128

VENTE
SERVICE

316 NOTRE-DAME

VENDEURS (es)sérieux ambitieux
dynamiques

qui veulent un revenu
supérieur à la moyenne et
se créer une carrière
valorisante. Nous offrons
une rémunération de
\$300.00 par semaine au
début avec ajustement
périodique.

Pour rendez-vous

Téléphonez

Guy Jetté

après 5 heures p.m.

581-4151**BOUTIQUE (MODE)****ST-PAUL**

267 Pte du Jour Nord,
L'Assomption

JEANS

QUEBEC.

BONJOUR,
RAY,
U.S., TOP

\$9.99

POUR ELLE ET LUI

Blouses, jupes, pantalons,

blazers

*BLAZERS

En velours, gros cordurov

gabardine et tweed

*Linge de maternité.

589-3726

Mme Jacques Desrosiers

NETTOYAGE à la vapeur

• TAPIS • DIVANS • CARPETTES

SERVICE A DOMICILE OU ATILIER

ALLONS CHERCHER & LIVRONS

GN SERVICE INC.

499 BEAUCHAMP, LE GARDEUR

581-1466**LAVAL GAUTHIER
EXCAVATION ENR.**

LOCATION DE PEPINE
BULDOZER
CAMION 10 ROUES ETC.

1978 JEAN-PIERRE, VILLE

DE LE GARDEUR **581-8002**

LES

**MONUMENTS
FUNERAIRES
RIVE-NORD INC.**

810 boul L'Ange-Gardien L'Assomption

*INSTALLATION ET INSCRIPTION PARTOUT

*Plusieurs modèles révolutionnaires de monuments
en marbre*Pot de fleurs en granit de qualité supérieure pouvant
s'adapter à tous les monuments existants.*Service d'inscription et de lettrage sur les monu-
ments

*Réparations de monuments

*Lettrage et livraison sans frais additionnel.

589-5640**BRANCHEZ-VOUS
A LA BONNE ANTENNE
NOTRE SPECIAL**

*Tour de 30'
*Rotateur
*Antenne UHF/VHF/FM

\$279⁹⁵

INSTALLÉE.

*PLAN BUDGETAIRE:

6-12-24 MOIS

581-0581**722-1265****TELE
MULTIPLE**
L.T.E.

ÉPINETTE

2"x3"x8' utilité

73¢_{MX}

RENOVATION



accessoires
de foyer
3 outils

\$19.95/SET

NI.. PREFINI.. PREFINI.. PREFI

ON EN A TOUT
UN STOCK!

A PARTIR DE

\$4.95_{FLE}

EPARGNE

gyproc

3/8" x 4' x 8'

\$4.19/ FLE

COMPTES
PLAQUE
EPINETTE
STD
5/8" x 4' x 8'



\$12.64_{FLE}

SERVICE

CÈDRE AROMATIQUE

1/4 x 4 x 8

\$19.95_{FLE}

Commencez l'année
du bon pied!

Deux magasins
à votre service!



FRIGON

matériaux ltée

723 boul. l'Ange-Gardien
l'Assomption 589-5691

11850 Sherbrooke est
Pointe-aux-Trembles 645-2256