

Nantes: Marcel Fortier élu par acclamation

Il n'y aura finalement pas d'élection le 12 février prochain dans le district no 6 de Nantes. Évoquant des raisons d'économies pour la municipalité, le candidat Pierre Morin du chemin de la Grande ligne a signalé mercredi matin, au président des élections, qu'il retirait son bulletin de candidature, cinq jours après la fermeture de la période de mise en nomination.

Yves Bellefleur

Le candidat Marcel Fortier, devenu seul prétendant à ce poste, a été déclaré élu par acclamation. L'agriculteur de 36 ans devrait normalement être assermenté le 6 février prochain, à l'occasion de l'assemblée mensuelle du conseil municipal. Aussitôt, il deviendra habile à siéger à titre de représentant des contribuables du district no 6, fauteuil autrefois occupé par le conseiller démissionnaire, Gabriel Cliche.

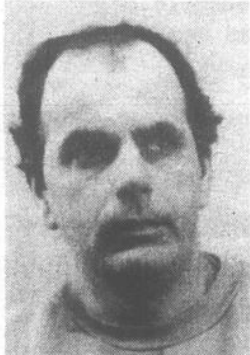

M. Marcel Fortier

L'objectif premier du nouvel élu est de contribuer à ramener un climat de tra-

vail serein à la table du conseil. Aussi, le nouveau conseiller municipal entend faire profiter la municipalité de Nantes de ses connaissances administratives. Marcel Fortier agit depuis maintenant 5 ans à titre d'administrateur de la Coopérative forestière de Milan.

DISTRICT NO 4

Dans le quartier no 4, un homme et une femme postulent pour le siège laissé vacant en octobre dernier par le conseiller démissionnaire, Richard Hallé. Sur



M. Garrisson Cupples

les rangs: Mme Gracia Lapiere, 60 ans, elle est rentière, ainsi que M. Gar-

risson Cupples, 44 ans, il est à l'emploi des commissions scolaires Catholique de Sherbrooke et Lac-Mégantic.

Aucun des deux candidats ne possède une expérience de la politique municipale, pas plus que le nouveau conseiller, M. Marcel Grenier d'ailleurs. Le candidat Cupples, toutefois, dit avoir une bonne connaissance de ce domaine. Il entend d'ailleurs travailler au service des contribuables et ce, avec une attitude constructive.

Celui qui a présidé les destinées de Nanteski pendant plus de 6 ans, ne cache pas qu'il vise la mairie: "J'ai déjà fait part publiquement de mes intentions et je peux vous dire qu'il ne s'agissait pas de paroles en l'air. Je veux profiter des six prochains mois (avant l'élection générale de novembre) pour approfondir les dossiers municipaux et prendre de l'expérience et je vous annonce dès aujourd'hui que je serai candidat à la mairie en novembre prochain", d'expliquer le qué-

Flash n'avait pas verrouillé les portières de son véhicule qu'il avait stationné devant un restaurant de St-Gédéon.

Toutes informations pouvant mener à l'arrestation du ou des voleurs peuvent être communiquées à la Sûreté du Québec, au numéro de téléphone (819) 583-1710.

région, une région que j'ai choisie pour élever ma famille". Garrisson Cupples est père de deux jeunes enfants.

L'adversaire de Garry Cupples le 12 février prochain sera Mme Gracia Lapiere, une personnalité bien connue à Nantes, particulièrement dans le secteur "village" où elle réside.

Rentière depuis près d'un an et demi, la dame de 60 ans offre à la population de Nantes de la représenter au meilleur de ses connaissances. "Je pense que je peux apporter beaucoup à la municipalité; je suis dis-

ponible et j'entend me consacrer pleinement à cette nouvelle fonction".



Mme Gracia Lapiere

Si elle ne possède pas d'expérience en politique municipale, Mme Lapiere dit avoir toujours été intéressée par la chose municipale. Son père, Joseph Audet, était secrétaire municipal quand elle était plus jeune: "Mon père étant secrétaire municipal, on parlait souvent d'administration municipale à la maison, j'ai même travaillé avec lui au bureau", a-t-elle précisé.

Le domaine de l'administration n'est pas inconnu pour

la candidate au siège no 4. Administratrice pendant plus de 7 ans à la Caisse Populaire de Nantes, Mme Lapiere est aujourd'hui trésorière du Club de l'Âge d'Or local; elle est également marguillier au Conseil de Fabrique de Nantes.

Consciente qu'il existe actuellement un profond malaise au sein de l'administration municipale, Gracia Lapiere entend travailler en équipe et tout faire pour contribuer à ramener l'harmonie à l'Hôtel de Ville.

Advenant son élection le 12 février prochain, la candidate serait la seule femme à siéger à la table du conseil depuis la conseillère démissionnaire, Michelle Isabel.

COMPRESSEUR MÉGANTIC

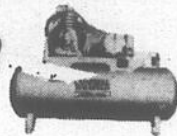

- Outillages à l'air et électriques
 - Vente et réparation de toutes sortes
- René Roy, prop.
Lac-Mégantic G6B 1A1
Tél.: Atelier (819) 583-5659
Rés. (819) 583-5297

ÉCOLE DE CONDUITE TECNIC

COURS DE CONDUITE AUTOMOBILE



DÉBUTANT LE
LUNDI, 6 FÉVRIER
À LAC-MÉGANTIC
INSCRIVEZ-VOUS SANS TARDER
Au 5069 Frontenac
583-1884

Samson Bélair

NOMINATION



M. Michel Bernier

Monsieur Guy Savard, f.c.a. associé directeur, Samson Bélair Estrie est heureux d'annoncer la nomination de Monsieur Michel Bernier, c.a., c.m.a. au poste d'associé-résident de Samson Bélair à Douala au Cameroun. À ce titre Monsieur Bernier sera directeur du projet d'incubateur d'entreprises et verra au développement des activités de Samson Bélair à Douala.

Monsieur Bernier oeuvre au sein du cabinet Samson Bélair depuis 1986 à titre d'associé au bureau de Lac-Mégantic. Monsieur Bernier a acquis une grande expérience dans le domaine du financement et de la consultation financière auprès des PME manufacturières et entreprises commerciales.

Samson Bélair est le plus important bureau de conseillers aux entreprises en Estrie dont l'équipe de professionnels offre des services de vérification, fiscalité, conseils en gestion et affaires internationales.

Samson Bélair

NOMINATION



M. Claude D. Lecomte

Monsieur Guy Savard, f.c.a., associé directeur, Samson Bélair Estrie a le plaisir d'annoncer la nomination de Monsieur Claude D. Lecomte, c.a., c.m.a. au poste d'associé en charge du bureau de Lac-Mégantic. À ce titre, Monsieur Lecomte remplacera M. Michel Bernier, c.a., c.m.a. et verra au développement des activités de Samson Bélair à Lac-Mégantic en plus de poursuivre ses fonctions actuelles auprès de sa clientèle.

Monsieur Lecomte oeuvre au sein du cabinet Samson Bélair depuis 1974 et il est associé depuis 1979. M. Lecomte a acquis une solide expérience dans le domaine du financement, de la consultation financière et de conseils en gestion auprès des PME manufacturières et entreprises commerciales. Samson Bélair est le plus important bureau de conseillers aux entreprises en Estrie dont l'équipe de professionnels offre des services de vérification, fiscalité, conseils en gestion et affaires internationales.

Musicien volé à St-Gédéon

Le batteur d'un groupe commercial de Beauceville semaine dernière, a été la cible de malfaiteurs qui, qui participait au Festival des clowns à St-Gédéon, la

profitant du fait qu'il était aller casser la croûte, ont soutiré l'ensemble de jeu (la batterie) qui était remisé dans la voiture du batteur.

Le batteur du groupe



SALON GUY
COIFFURE POUR DAMES
SALON DE BRONZAGE
RAYONS UVA
5562, rue Frontenac
Lac-Mégantic **583-1167**

LA QUÉBÉCOISE
SOCIÉTÉ SECOURS MUTUELS
ASSURANCE-VIE - RÉER
10, rue Ste-Anne,
coin Notre-Dame
Thetford Mines
Tél.: 335-5435



Alain Gosselin
Rés.: 427-3270

VOISIN DU DÉPANNÉUR MARIE-ANNE ET DE LA BANQUE DE MONTRÉAL

L'ÉCHO
de FRONTENAC

UNE
ANNONCE
DANS
L'ÉCHO
C'EST
PAYANT!

583-1630

IMPÔTS

Vous pouvez encaisser rapidement votre retour d'impôt fédéral grâce au service de ARGENT COMPTANT du ROI DES IMPÔTS, soit 85% sur le premier 300\$ et 95% sur le reste, et ce dans la même journée.. IMMÉDIATEMENT!

**ARGENT COMPTANT
ROI DES IMPÔTS**

14725, Boulevard Lacroix
St-Georges Est
(418) 227-1080
(Frais d'appels acceptés)



LES 24 - 25 - 26 FÉVRIER 89 ET 1-2-3-4 et 5 MARS

CARNAVAL DE LA PÂTISSERIE DE DISRAËLI

HORAIRE DES ACTIVITÉS

ACTIVITÉS PRÉ-CARNAVALESQUES

VENDREDI LE 24 FÉVRIER 1989: 20h00 à 23h00 - **Tournoi de Hockey Intermédiaire.** Aréna 76 de Disraéli. Bourses: 2,000\$. Renseignements et inscription: Jour: (418) 449-3125 Maryse Veilleux; Jour: (418) 449-2029 Carnaval de la Pâtisserie; Soir: (418) 449-2590 Guy Toupin. **Date limite d'inscription: le 12 février 1989.**

21h00 - **Spectacle du comité Culturel.** Le Comité Culturel de Disraéli Inc. Présente: un spectacle humoriste intitulé "Le Mariage d'Humour" avec Claire Jean et Denis Houle. Emporte-Pièce (auditorium de la Polyvalente de Disraéli). Admission: 12.00\$. Billets en vente et réservations au Centre d'Escompte (449-3289) et à l'Aréna 76 (449-3125).

21h00 - **La Virée du Chausson.** Trou du Beigne (Gymnase de la Polyvalente de Disraéli). Admission: 3.00\$. Animation musicale: le groupe Osmose. 18 ans et plus, carte obligatoire.

SAMEDI LE 25 FÉVRIER 1989: 10h00 à 22h00 - **Tournoi de Hockey Intermédiaire.** Aréna 76 de Disraéli. Bourses: 2,000\$. 21h00 - **La soirée de l'Avant-Goût.** soirée Bavaroise. Trou de Beigne (Gymnase de la Polyvalente de Disraéli). Animation musicale: **orchestre très connu** de la région. Admission: 3.00\$. 18 ans et plus, carte obligatoire.

DIMANCHE LE 26 FÉVRIER 1989: 12h00 - **Tournoi de Hockey Intermédiaire.** Aréna 76 de Disraéli. Bourses 2,000\$.

MERCREDI LE 1er MARS 1989: PLACE À LA JEUNESSE. 13h30 - **Spectacle:** Pico le Clown dans "La joie du rire". Emporte-Pièce (Auditorium de la Polyvalente de Disraéli). Admission: 1.00\$

14h30 - **Patinage spécial avec Pâta-Bouffe:** Aréna 76 de Disraéli. Artiste invité: Pico le Clown.

15h30 - **Glissade avec Pâta-Bouffe:** Endroit: derrière l'Aréna.

19h30 - **Jeunesse en Vedette:** Emporte-Pièce (Auditorium de la Polyvalente de Disraéli). Spectacle présenté par les enfants des écoles primaires.

JEUDI LE 2 MARS 1989: 19h00 - **La Crème des Bingos:** Trou du Beigne (Gymnase de la Polyvalente de Disraéli). 2,000\$ en prix seront distribués. Admission: 3,00\$/carte triple.

DATE LIMITE POUR LES INSCRIPTIONS AU CONCOURS DE LA PÂTISSERIE:
JEUDI LE 2 MARS 1989 À 12h00 (MIDI).

ACTIVITÉS CARNAVALESQUES

VENDREDI LE 3 MARS 1989: 19h00 à 20h30 - **Arrivée des Pâtisseries:** Catégories: Cuisinière-Cuisinier Maison - Marmiton - Semi-Professionnelle - Commerciale - Étudiant - Commerciale Junior. Plaza de la Polyvalente de Disraéli (2è étage).

21h00 - **Tirer une Pâte (soirée dansante):** Trou du Beigne (Gymnase de la Polyvalente de Disraéli). Animation musicale: Cachalot. Admission: 3.00\$. 18 ans et plus, carte obligatoire.

SAMEDI LE 4 MARS 1989: 7h30 à 8h30 - **Arrivée des Pâtisseries:** Catégories: Cuisinière-Cuisinier Maison - Marmiton - Semi-Professionnelle - Commerciale - Étudiant - Commerciale Junior. Plaza de la Polyvalente de Disraéli (2è étage).

8h00 à 11h00 - **Déjeuner Cognac:** Boufferie (cafétéria de la Polyvalente de Disraéli). Prix populaire.

VENEZ, ON VOUS ATTABLE!

8h30 à 11h00 - **Jugement des Pâtisseries à huis-clos:** Par des juges de la Fédération canadienne des Chefs de Cuisine, de l'École Hôtelière du Triolet de Sherbrooke et de l'École Marie-Rivier de Drummondville.

10h00 - **Tournoi de Cribbe:** Local R-77 de la Polyvalente de Disraéli. Inscription: 5.00\$ par joueur. Pour informations et inscription: (418) 449-2029. Prix aux gagnants.

11h00 à 21h00 - **Exposition des Pâtisseries.** Exposition des pièces présentées dans les différentes catégories du concours de Pâtisserie. Plaza de la Polyvalente de Disraéli (2è étage).

11h00 à 21h00 - **Expo-Carnaval:** Exposition artisanale et commerciale. 2è étage de la Polyvalente de Disraéli.

11h00 à 20h00 - **Café-Crème:** 2è étage de la Polyvalente de Disraéli. Lieu de détente. Kiosques de vente de pâtisseries.

11h00 - **Boufferie:** Cafétéria de la Polyvalente de Disraéli. Menu carnavalesque à prix populaire.

VENEZ, ON VOUS ATTABLE!

13h00 - **Démonstration en Pâtisserie par Soeur Berthe:** Emporte-Pièce (Auditorium de la Polyvalente de Disraéli). Admission gratuite.

13h00 - **Rendez-vous des Amateurs de Danse:** Trou du Beigne (Gymnase de la Polyvalente de Disraéli). Animation musicale: Les Étoiles d'Argent. Admission gratuite.

13h00 - **Le Club des Fourmis:** Les amis du Club des Fourmis sont attendus au local R-88 de la Polyvalente de Disraéli. En collaboration avec le Club des Fourmis de Disraéli.

13h00 à 18h00 - **Bar Terrasse:** 1er étage de la Polyvalente de Disraéli. Lieu de détente.

14h30 - **Atelier en Pâtisserie:** Local R-54 (art culinaire) de la Polyvalente de Disraéli. Démonstration réalisée par M. Gilles Hamel, Pâtissier.

16h00 - **Démonstration en Pâtisserie par Soeur Berthe:** Emporte-Pièce (Auditorium de la Polyvalente de Disraéli). Admission gratuite.

17h00 à 20h00 - **On vous attable:** Souper à la Boufferie (Cafétéria de la Polyvalente de Disraéli). Menu carnavalesque à prix populaire.

VENEZ, ON VOUS ATTABLE!

19h30 - **Remise des Prix du Concours de Pâtisserie:** Emporte-Pièce (auditorium de la Polyvalente de Disraéli). Remise des prix aux gagnants des différentes catégories du Concours de Pâtisserie et tirage des prix de participation.

21h00 - **Virer une Tarte (soirée dansante):** Trou du Beigne (Gymnase de la Polyvalente de Disraéli). Orchestre au programme: Cachalot. Admission: 5,00\$. 18 ans et plus, carte obligatoire.

21h00 - **Le Fleuron du Grand Chevalier:** Salle des Chevaliers de Colomb. Musique et danse avec le groupe "Occasion". Admission: 4,00\$. Apportez vos consommations.

DIMANCHE LE 5 MARS 1989: 7h30 à 11h00 - **Déjeuner de Gourmets-Gourmands:** Boufferie (Cafétéria de la Polyvalente de Disraéli). Prix populaire.

VENEZ, ON VOUS ATTABLE!

8h00 à 16h00 - **Exposition des Pâtisseries.** Exposition des pièces présentées au Concours de Pâtisserie. Plaza de la Polyvalente de Disraéli (2è étage).

9h00 à 16h00 - **Expo-Carnaval:** Exposition artisanale et commerciale. 2è étage de la Polyvalente de Disraéli.

10h00 à 16h00 - **Café-Crème:** Lieu de détente. Kiosque de vente de pâtisseries. 2è étage de la Polyvalente de Disraéli.

10h00 - **Messe du Carnaval:** Église Ste-Luce de Disraéli. En collaboration avec le Conseil Paroissial de Pastorale.

12h00 - **La Boufferie:** Dîner à la Cafétéria de la Polyvalente de Disraéli. Menu carnavalesque à prix populaire.

VENEZ, ON VOUS ATTABLE!

13h00 - **Pâta-Bouffe reçoit ses amis:** Emporte-Pièce (Auditorium de la Polyvalente de Disraéli). La Musiquetterie présente: "J'ai faim pour d'la musique". Admission: 1.00\$.

13h00 - **Atelier en Pâtisserie:** Local R-54 (art culinaire) de la Polyvalente de Disraéli. Démonstration en pâtisserie par M. Gilles Hamel, Pâtissier.

13h00 - **Rendez-Vous de la Dernière Cuite:** Trou du Beigne (Gymnase de la Polyvalente de Disraéli). Animation musicale: Les Étoiles d'Argent. Grand Tirage des prix de la vente des billets vers 18h00. Admission gratuite.

13h00 à 16h00 - **Bar Terrasse:** 1er étage de la Polyvalente de Disraéli. Lieu de détente.

16h30 - **Encantisserie:** Emporte-Pièce (Auditorium de la Polyvalente de Disraéli). Vente par tirage des pièces présentées au Concours de Pâtisseries.

17h00 à 19h00 - **Souper des Cuistots:** Boufferie (Cafétéria de la Polyvalente de Disraéli). Menu carnavalesque.

VENEZ, ON VOUS ATTABLE!

20h00 - **Le Crémage:** Au Motel Blanc (chez Méo). Animation musicale: Guy Roy.

DÉCOUPEZ et CONSERVEZ POUR RÉFÉRENCES FUTURES

Salle de conditionnement et musculation à Montignac

Les gens de tout âge peuvent désormais avoir accès à une salle de conditionnement et musculation à Lac-Mégantic. L'EDUC. c'est l'appellation de ce nouveau centre ouvert six jours sur sept, à raison de 22 heures/semaine. On peut y suivre des stages de conditionnement physique mais aussi, y pratiquer la musculation, la danse aérobique et les différents sports de combats.

Yves Bellefleur

L'Educ est une initiative de quelques adeptes des exercices cardiovasculaires et de la musculation, des enseignants attachés au secteur de l'activité physique à la polyvalente Montignac, pour la plupart. C'est au directeur à la vie étudiante, Yves Gilbert, un ancien "prof", d'éducation physique à qui revient l'idée de ce nouveau centre de conditionnement physique.

"Le but premier était de satisfaire la clientèle scolaire mais on s'est vite aperçu qu'il était important d'ouvrir le centre à toute la population, afin de générer de nouveaux revenus qui eux, pourront être investis dans de nouvelles acquisitions, des appareils plus sophistiqués et correspondant à d'autres besoins chez l'utilisateur du centre", d'expliquer Yves Gilbert.

Il ajoute: "Il faut bien comprendre que notre centre n'est pas un centre comme le "gold gym" à Sherbrooke; c'est un début et nous voulons le développer (le centre) au cours des prochains mois et prochaines années."

LES APPAREILS

"Opérer un centre de conditionnement et de musculation est très onéreux", disait Yves Gilbert.

Le centre de conditionnement qu'on a aménagé à l'intérieur d'une palestre à Montignac offre à l'utilisateur, des appareils Hydra-gym et Force-plus, des poids et haltères, des vélos stationnaires, des cordes à exercices, des aires d'étirement qui peuvent également servir de salle de combat ou plancher pour la danse aérobique ou le "work-out".

"Ce ne sont pas nécessairement les équipements les plus perfectionnés mais ils sont efficaces et permettent de toucher à toutes les

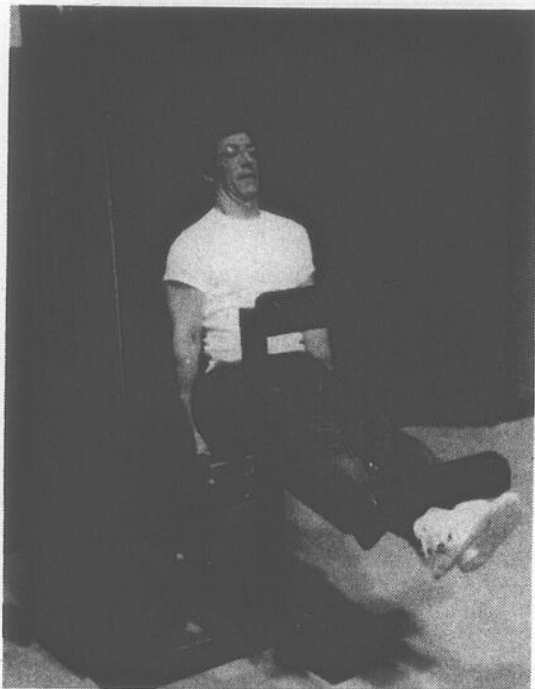

Martial Dumas, "prof" d'éducation physique, fait ici une démonstration sur un des appareils de la salle de conditionnement.

régions musculaires; il y a suffisamment d'équipements pour satisfaire les besoins des usagers", a avancé, Richard Hallée, lui aussi éducateur physique. "On veut constamment aller dans le sens de l'ajout et le perfectionnement des équipements, a-t-il dit. D'ailleurs, très prochainement, le centre devrait recevoir un appareil "Leg press", un appareil apprécié des culturistes et des adeptes du conditionnement physique.

À ce jour, le centre offre des appareils qui ont commandé des investissements de l'ordre de 20 000\$. La majeure partie de ces appareils ont été acquis par la Commission scolaire par le biais d'un projet éducatif baptisé "cours en concentration-éducation physique".

Enfin, quelques appareils proviennent du club Opti-

miste de Lac-Mégantic qui, en 1987, avait offert un local et des équipements à des jeunes pour qu'ils puissent pratiquer le conditionnement physique.

Présent lors de la conférence de presse annonçant les activités du centre, l'Optimiste Réal Grondin, parain de ce projet pour la jeunesse, a laissé entendre que le club Optimiste s'est déjà engagé à verser d'autres montants pour l'acquisition de nouveaux appareils qui seront offerts au centre l'Educ.

INSCRIPTIONS

Le centre de conditionnement et de musculation entreprendra le 6 février prochain, les inscriptions en marge de la prochaine session, qui elle, débutera le 13 février pour se terminer à la fin mai.

Une entente avec le Service des loisirs permettra la tenue des cours de danse aérobique. Des inscriptions

sont déjà entrées et on peut en accepter encore. La responsable est Francine Mercier.

Le centre ouvrira ses portes en soirée la semaine et ce jusqu'à 21h00. Et sera également ouvert le samedi

de 13:00 à 16h00.

Pour obtenir des renseignements additionnels, il suffit de composer le 583-3023, poste 309, ou bien d'entrer en contact avec un ou l'autre des responsables suivants: Richard Hallé,

Maurice Giroux, Yves Gilbert, Renaud Turcotte, Réal Grondin, Aurèle Dulac, Martial Dumas, Sonia Denoncourt, Aline Mercier, Raymond Bastarache, Michel Giroux, René Parent et Francine Mercier.

Maison incendiée



Les pompiers de la brigade intermunicipale contre les incendies ont été passablement occupés au cours de la dernière semaine, étant appelés sur les lieux de deux incendies, un chez la firme Industrielles Manufacturières Mégantic puis, un autre, à une résidence privée du rang 5 à Marston. Propriété de M. Pierre Gilbert, la petite maison a été complètement détruite.

(photo Gilles Thibodeau)

VENEZ FAIRE LA FETE AU CARNAVAL TI-CUBE DE LAMBTON DU 6 AU 12 FEVRIER 89

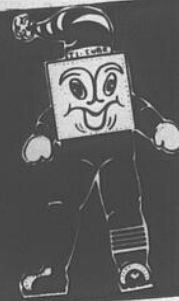

PROGRAMME DES ACTIVITÉS

LUNDI LE 6 FÉVRIER

19h00: Ouverture du tournoi de hockey Ti-Poêle.

MARDI LE 7 FÉVRIER

19h00: Tournoi de hockey Ti-Poêle

MERCREDI LE 8 FÉVRIER

Journée de l'Âge d'Or.

13h00: Diverses activités dans l'après-midi.

17h00: Souper.

19h00: Tournoi de hockey Ti-Poêle.

20h30: Soirée de danse sociale avec l'orchestre de Valère Gilbert.

JEUDI LE 9 FÉVRIER

Journée de la femme

14h00 à 16h00: Conférence sur le "régime matrimonial". Conférencier: M. Denis Bélanger. Organisée par les Fermières.

19h00: Tournoi de hockey Ti-Poêle.

20h00: "Super Soirée Las Vegas" Comprenant: Black Jacks, Roulettes, Dés et Courses (argent fictif) BILLETS EN PRÉ-VENTE.

VENDREDI LE 10 FÉVRIER

19h30: Grande parade organisée par les Chevaliers de Colomb.

20h30: Ouverture officielle et présentation du Comité du Carnaval.

21h00: Tournoi de hockey Ti-Poêle.

22h00: Soirée disco avec l'animateur Jérôme Roy.

SAMEDI LE 11 FÉVRIER

08h00: Tournoi de hockey Ti-Poêle.

21h30: Super Soirée musicale avec l'orchestre "JACQUI".

DIMANCHE LE 12 FÉVRIER

08h00: Tournoi de hockey Ti-Poêle.

08h30: Déjeuner des Placoteux.

12h00: Reprise de la parade.

14h00: Spectacle de patinage artistique présenté par les "Virevoltants" de Lambton.

14h30: Journée des enfants, avec en spectacle "Le Petit Monde des Marionnettes". Une commandite de la Caisse Populaire de Lambton.

16h00: Dégustation de vins. Une commandite de "Distribution M.B.D. Inc." de Lambton

17h00: Souper. Orchestre "Cadence" de Thetford Mines. Musique rétro et populaire.

19h30: Finale du tournoi de hockey Ti-Poêle.

21h00: Orchestre.

22h00: Remise des trophées et bourses du tournoi.

23h00: Fermeture du Carnaval avec les "Couche Tard"

P.S.: Un restaurant sera sur les lieux durant le carnaval.

POUR INFORMATION: 1-418-486-7558

UNE COMMANDITE DE:

Pierre Jacob agent O'Keefe
Jean-Nil Cloutier représentant 228-2094

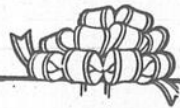

BOUTIQUE

AU P'TIT BONHEUR

DÉS CADEAUX ORIGINAUX

- POUR TOUS
- POUR TOUTES LES OCCASIONS
- Cartes de souhaits
- Papier d'emballage
- Souvenirs



SERVICE DE

Décapage de MEUBLES

Achat et vente de meubles et d'objets usagés ou antiques

Tous ces services au même endroit

B. L. AUDET ENR.

613 ST-AUGUSTIN - WOBURN
(819) 544-2391

Carnet Social



BOUFFARD-GRÉGOIRE

Le 27 août 1988 en l'église Ste-Agnès de Lac-Mégantic était béni le mariage de Linda Bouffard, fille de M. Mme Réjean Bouffard (Gabrielle Quirion) de Lac-Mégantic, à Alain Grégoire, fils de M. Mme Maurice Grégoire (Pierrette Jobin) de Ste-Cécile. Les nouveaux époux demeurent à Ste-Cécile.

LA CIGOGNE...

Né le 8 novembre 1988 et baptisé le 23 décembre, Guillaume, enfant de Claude Couture et de Rachel Boulet de Courcelles. Parrain et marraine, Michel Couture de St-Georges et Ghyslaine Couture de Montréal, oncle et tante de l'enfant. Félicitations aux heureux parents.



BONJOUR. Je m'appelle Keven Breton. Sur cette photo j'ai 9 mois à peine. Né le 6 janvier 1988 et baptisé le 21 février. Mes parents sont Donald Breton et Marie-Claude Bernier de Lambton. J'aimerais saluer mes grands-parents M. Mme Grégoire Bernier et M. Mme Gaetan Breton, ainsi que ma marraine Lynda Bernier et mon parrain Pierre Breton. Je voudrais aussi dire un beau bonjour à mes arrières-grands-parents, M. Mme Philippe Bernier ainsi que Mme Rita Paradis.

OFFRIR SES
CONDOLÉANCES
EN CONTRIBUANT
À LA RECHERCHE



LA FONDATION
DU QUÉBEC
DES MALADIES
DU COEUR

1358 QUÉBEC RUE KING SUITE 103
SHERBROOKE QUÉBEC J1J 2R6
(819) 562 7942

Tirage de janvier des Chevaliers de Colomb

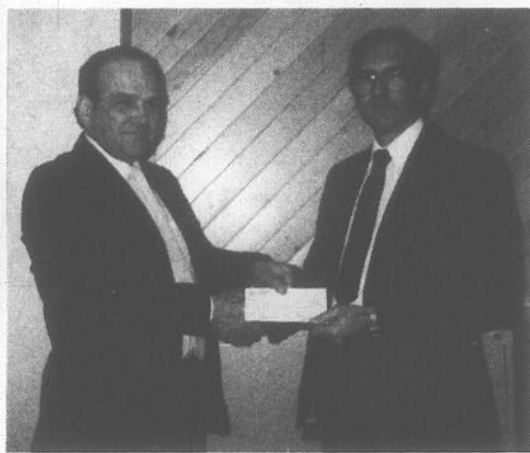

M. Alain Talbot est l'heureux gagnant du tirage des Chevaliers de Colomb, conseil 2043 du mois de janvier. Sur le présent cliché, il reçoit son chèque (montant de 1000 \$) des mains de M. André Vallerand. Les autres finalistes sont Maurice Arguin, Jean-Paul et Guy Lavallée ainsi que Odilon, Gérald et Marius Lacasse. Veuillez prendre note les billets valides pour l'année 1989 sont toujours en vente auprès des responsables. Les billets coûtent 100 \$ et donnent droit à 12 tirages mensuels. Hâtez-vous, le nombre est limité.

PARTICIPaction

par François Lagarde



La graisse bien mesurée

Avez-vous déjà vu une balance hydrostatique? En tout cas, n'essayez pas de me faire croire que vous en avez une à la maison. Une balance hydrostatique coûte je ne sais combien de milliers de dollars et n'entrerait pas dans une salle de bains de bonne grandeur.

La balance hydrostatique est formée d'une espèce de grande baignoire, surmontée de ce qui ressemble à une vieille balance d'épicerie. Sous la balance est fixé un grand plateau, sur lequel vous vous asseyez. Ce plateau descend, et vous êtes plongé dans l'eau jusqu'au cou.

Vous aurez deviné que la balance hydrostatique permet de vous peser avec précision alors que votre corps est totalement immergé (sauf pour la tête, puisqu'il faut respirer).

Mais pourquoi vous peser dans l'eau?

Pour calculer le pourcentage de graisse contenu dans votre organisme. En effet, la graisse, à l'encontre des muscles et des os, est plus légère que l'eau. Ainsi, plus vous êtes gras, plus la différence entre votre poids sur terre et votre poids dans l'eau est grande.

À partir de votre pesée hydrostatique et de votre poids sur une balance ordinaire, on peut calculer avec précision votre pourcentage de graisse. Un pourcentage de 12 % à 23 % chez les hommes et de 16 % à 28 % chez les femmes est considéré normal. Si votre pourcentage de graisse est plus faible que ces normes, il sera bon de l'augmenter; s'il est plus élevé, l'exercice et un meilleur contrôle de votre alimentation seront à conseiller.

Pour mesurer le pourcentage de graisse dans l'organisme, il existe une autre technique de mesure, un peu moins précise et relevant moins de la haute

technologie: l'utilisation d'une pince spéciale qui mesure les plis cutanés à l'abdomen, aux cuisses et dans le dos.

Ces techniques de mesure sont importantes pour les athlètes de haut niveau et pour les gens qui souffrent d'un embonpoint sérieux ou d'une maigreur excessive. Si vous êtes tout simplement curieux de savoir si votre organisme présente des excès de graisse, il existe sûrement chez vous l'instrument idéal pour vous en donner une idée: un grand miroir.

Regardez-vous — de devant, de côté et de l'arrière si vous êtes capable de tourner suffisamment le cou. Et évaluez-vous franchement. Vous trouvez-vous «juste correct», un peu grassouillet ou franchement gros?

Si vous vous trouvez juste un peu trop gras, vous pouvez rester comme vous êtes: vous êtes probablement dans la limite supérieure de votre «poids santé». Mais contrôler votre alimentation et faire plus d'exercice ne pourraient pas vous faire de mal, non plus.

Si vous vous trouvez vraiment trop gros, vous avez intérêt à consulter un professionnel de la santé avant de vous lancer dans un programme d'exercice.

Peut-être même ce professionnel voudra-t-il vous peser sur une balance hydrostatique et s'apprêtera-t-il à vous expliquer de quoi il s'agit. Et vous aurez alors le grand plaisir de l'interrompre: «Une balance hydrostatique? Je sais ce que c'est. PARTICIPaction m'a tout expliqué».

Éducateur physique, François Lagarde est directeur des communications de PARTICIPaction.

Le Domaine de la Sobriété hérite d'un mini-bus

Devenu moins fonctionnel, un véhicule adapté de 1977 et propriété du Centre de Jour de la Maison Paternelle a été cédé, mardi, par le conseil d'administration du Centre d'accueil au Domaine de la Sobriété de Stratford, un centre thérapeutique pour alcooliques et toxicomanes.

Désireux d'offrir le véhicule à un organisme communautaire de la région, les dirigeants de la Maison Paternelle ont finalement porté leur choix sur le Domaine de la Sobriété et ce, après recommandations du Centre local de services communautaires (CL-SC) Maria-Thibault qui a été chargé d'étudier les besoins en transport des organismes communautaires en région.

Il a été possible d'acquiescer que ce véhicule Dodge 1977 avait été offert au Centre de Jour par le conseil 2043 des Chevaliers de Colomb, à l'ouverture du centre en 1977.

«Il était donc important que ce véhicule offert par un club de la région pour un établissement de la région demeure à l'usage d'un organisme de notre région», a précisé la nouvelle directrice de la Maison Paternelle, Mme Raymonde Lagueux.

Maintenant propriétaire du véhicule Dodge 1977, le Domaine de la Sobriété de Stratford utilisera ce dernier pour le déplacement de ses résidents à des rencontres pour Alcooliques

Anonymes. Le Domaine de la Sobriété effectue jusqu'à trois déplacements du genre en une semaine. De Stratford, les résidents doivent parcourir de longues distances pour assister à ces rencontres qui ont lieu tantôt à Lac-Mégantic et tantôt à Thetford-Mines, Weedon ou St-Georges.

Visiblement heureux du don, le directeur du Domaine de la Sobriété, M. Jean-Denis Vallée qui était alors accompagné de deux bénévoles, MM Jules Guérin et Raymond Denis, a fait savoir que le nouveau véhicule allait être bénéfique pour les résidents du centre thérapeutique.

«On sera beaucoup plus confortable dans nos déplacements», a lancé le directeur du centre. Auparavant, le Domaine utilisait un véhicule semblable mais non adapté au transport de personnes.

Le Centre de Jour de la Maison Paternelle s'est départi du mini-bus d'abord parce qu'il compte, depuis peu, sur un nouveau véhicule plus fonctionnel offert par le CRSSS mais

aussi en raison de la vétusté du camion qui, avec les années, est devenu beaucoup moins fonctionnel pour la clientèle du Centre de Jour, une clientèle en perte d'autonomie.

«Aussi, d'expliquer Mme Raymonde Lagueux, avec la régionalisation du Centre de Jour, notre véhicule adapté doit voyager sur de plus grandes distances et ces transports doivent se faire dans le confort».

Le nouveau véhicule dont dispose le Centre de Jour de la Maison Paternelle a été offert par le Conseil Régional de la Santé et des Services Sociaux (CRSSS). Le véhicule qui a coûté 40 000\$ peut transporter confortablement 17 passagers dont un se déplaçant en fauteuil roulant. Le mini-bus est muni d'un levier hydraulique qui permet à l'utilisateur d'un fauteuil roulant de monter à bord. De plus, la hauteur du véhicule est suffisante pour que le bénéficiaire circule librement à l'intérieur. Enfin, le bus est bien aéré et chauffé puis, ces vitres sont teintées... une véritable limousine.



Le nouveau véhicule adapté du Centre de Jour. Il est muni d'un levier hydraulique permettant à l'utilisateur d'un fauteuil roulant de monter à bord.



On échange la plaque d'immatriculation. De gauche à droite: François Rouette, responsable du Centre de Jour; Jean Denis Vallée, directeur du Domaine de la Sobriété; Raymonde Lagueux, directrice de la Maison Paternelle; Jules Guérin, administrateur au Domaine et enfin, Raymond Denis, bénévole au Domaine.

L'ORIENT-EXPRESS 1989

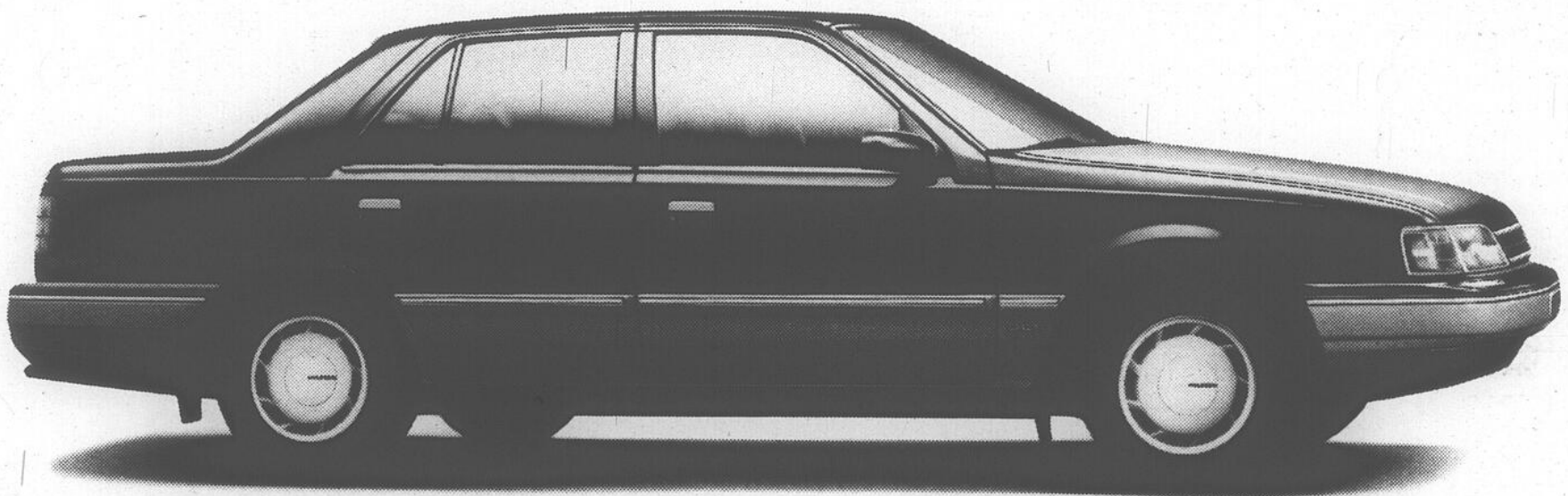

La toute nouvelle Sonata est plus qu'un simple moyen de transport. Elle est une voiture de classe qui vous accueille en tout confort.

De l'espace. 10 pieds cubes de plus à l'intérieur que la Camry ou l'Accord. De l'espace pour les jambes, pour les coudes, pour la tête!

De la puissance. La Sonata possède un plus gros moteur que la Camry, l'Accord et la Mazda 626. Un 4 cylindres de 2,4 litres avec arbre à cames en tête et injection multipoint qui a de la puissance à revendre!

Du confort. Radio AM/FM stéréo avec lecteur de cassettes et 4 haut-parleurs; colonne de direction inclinable; direction servo-assistée; télécommande électrique du coffre et du volet de réservoir; télécommande des deux rétroviseurs extérieurs. Tous standard.

Enfin, son prix de 12 990\$ (des milliers de dollars de moins que la Camry, l'Accord ou la 626), vous permet de vous offrir tous les petits à-côtés appréciés des grands voyageurs.

Votre concessionnaire Hyundai vous souhaite la bienvenue à bord. En voiture!

HYUNDAI
Des voitures bien pensées.

Sonata

Contentez-vous...enfin!

*Prix de détail suggéré par le fabricant pour la Sonata GL. Taxes, immatriculation, transport et préparation en sus. Consultez le concessionnaire pour connaître les frais de transport et de préparation.

Auto Le Granit Inc.
4094 Laval
Lac Mégantic 583-5455



Agriculture

Une étable solaire à St-Honoré

Désireux d'améliorer le taux de croissance de leurs génisses, Bertrand et Bernard Boutin de la ferme Bergitte du rang 4 Nord à St-Honoré de Beauce, entreprennent, l'automne dernier, la construction d'une étable d'un concept nouveau utilisant l'énergie solaire.

ENCAN



Encan pour JEAN-MARC OUELLETTE, Rang 4, Weedon, comté de Richmond, QC., à 2 milles du village (ancienne ferme de Michel Hébert), JEUDI le 2 FÉVRIER 1989 à 13h.

Seront vendus:

1 TROUPEAU de 36 têtes d'animaux Holstein descendant d'insémination artificielle. Plusieurs de ces vaches sont véléées et les autres sous peu. 13 vaches Holstein, 3 Ayrshire, 2 taures gestantes dues en mai, 8 taures de 7 à 12 mois, 10 taures de 0 à 6 mois.

ÉQUIPEMENT DE LAITERIE Lactoduc de Laval en pirez 2 pces, installation pour 52 vaches, 4 unités de traite, **COMPRESSEUR** de Laval 5 forces No 78, Réservoir zéro-400 gallons; charriot de traite.

MACHINERIE: Tracteur Oliver No 1365, 1976, 4 roues motrices, cabine et loader, pelle à neige et à gravier - 2 200 heures; Trailer Tandem 16 pieds avec chargeur à bois; Fourragère New Holland Super 717 avec chute électrique.

À noter que ces animaux sont en bonne condition ainsi que la machinerie.

Conditions: Comptant. Cantine sur les lieux. Pour informations, s'adresser au propriétaire (819-877-3229) ou à:

Clermont Veilleux & fils, encanteurs

690, 14^e Avenue
La Guadeloupe, QC.
(418) 459-3332

Lionel Veilleux
La Guadeloupe, QC.
(418) 459-3343

Notez que l'encan se déroulera à l'intérieur de la bâtisse.

Avec l'étable "solaire", un bâtiment de conception très simple et qui n'a rien de conventionnel, les producteurs Boutin se sont assurés des conditions idéales de croissance pour leurs taures, en plus de se donner une étable fonctionnelle et peu coûteuse.

Yves Bellefleur

Bien qu'il soit encore trop tôt pour constater

les effets bénéfiques résultant de la nouvelle étable solaire à St-Honoré, des recherches pratiquées à la ferme

expérimentale de "Shur-Gain" en Ontario, puis appliquées pour une première fois au Québec dans la région de Chicoutimi, tendent à démontrer des résultats très intéressants, notamment au niveau du rendement des bêtes. Tout est conçu pour assurer un développement et une croissance optimale de la taure: une meilleure ossature entre autres.

Aussi, une fois l'investissement initial réalisé, les coûts d'exploitation sont minimes: pas de ventilation coûteuse, juste un peu d'électricité pour l'éclairage et les abreuvoirs chauffants pour l'hiver. Enfin, l'entretien est facile et requiert peu d'efforts.

Pour mieux visualiser ce concept utilisant l'énergie solaire, il est bon de se rendre constater sur place, à la ferme Bergitte de St-Honoré. C'est ce que nous avons fait, lundi sur invitation de la Meunerie P.A. Lessard de St-Georges de Beauce.

D'ailleurs une journée "porte ouverte" se tiendra le vendredi 3 février, entre 13:30 et 15:00, à la ferme de Bertrand et Bernard Boutin. Les intéressés de partout pourront y prendre part. En avant midi, entre 10:00 et 11:30, une "porte ouverte" aura également lieu à la ferme de M. Raymond Bouchard de Audet qui, lui aussi, opère une étable froide mais d'un autre concept.

LA CONCEPTION

Pour en venir à l'étable solaire des producteurs Boutin à St-Honoré, il faut d'abord préciser qu'elle fut construite en fonction du déplacement du soleil pendant la journée. Sa façade, inspirée des serres d'horticulture, est orientée vers le sud afin de capter de façon maximale, les rayons solaires en hiver.

Une sorte de verrière faite d'un plastique résistant et couvrant presque la moitié du bâtiment, permet au soleil de réchauffer l'ensemble du bâtiment pendant la saison froide. À cette période-ci de l'année, les rayons solaires sont à l'horizontal et peuvent atteindre le mur opposé à la façade et réchauffent ainsi l'intérieur. Une aération se fait également par des prises à la faîte du toit.

"L'étable est conçue pour se rapprocher autant que possible du naturel. On part du principe selon lequel la bête peut s'ajuster à la température et qu'il peut supporter des froids intenses, d'expliquer Bertrand Boutin. Il ajoute: "On connaît tous les bienfaits du soleil, il en est pas autrement pour la bête qui aime bien s'exposer le dos aux chauds rayons du soleil."

Et pendant les froids intenses, comment se comportent les génisses?

"Très bien, répond le producteur, un matin cette semaine, il faisait -22°C et les génisses étaient en position couchée et ne semblaient



Une vue intérieure de l'étable solaire des producteurs Bernard et Bertrand Boutin.

(Suite à la p. B-7)

Le spécialiste de l'air comprimé

Compress

CANADA INC.

Une filiale de la Compagnie **Motoparts**

Distributeur

Atlas Copco

autorisé

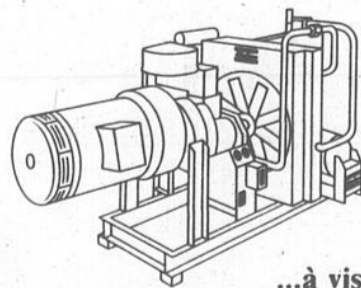
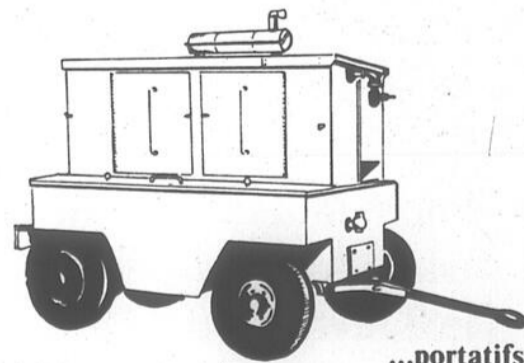

VENTE DE COMPRESSEURS NEUFS & USAGÉS

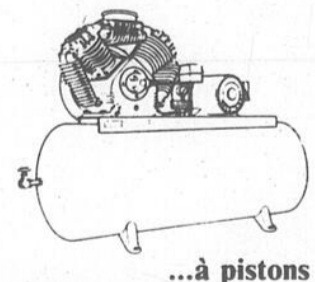

Spécialiste dans la réparation de toutes marques de compresseurs.

Vente • Achat • Location à court et long terme • Service 24 heures • Réparation en atelier

1124, St-Calixte • C.P. 98 • Pléssisville, Qc • G6L 2Y6 • Tél.: (819) 362-7373 • Fax: (819) 362-7036 • Téléc: 05-838586



Agriculture

Le 4 février à St-Romain

Soirée sociale du Syndicat de Gestion Agricole du Lac St-François

Le Syndicat de Gestion Agricole du Lac St-François tiendra sa soirée sociale le samedi 4 février prochain à 20h30 à la salle du couvent, à St-Romain.

Cette activité sociale a pour but d'établir des contacts, et de créer des liens entre les gens de la région.

Le SGA offre des billets au coût de 50,00\$/couple ce qui inclut l'orchestre, le bar ouvert et le réveillon en fin de soirée. Ce billet donne aussi la chance de gagner, comme 1er prix, une tête laitière de grande qualité provenant de la FERME BERTELLE ENR., propriété de Robert et Gabrielle Roy de St-Sébastien.

Il s'agit de Bertelle Annette Starbuck née le 5 mai 1987 et qui vèlera au début mai 1989 de Roybrook Tempo. La mère de cette jeune vache est classifiée TRÈS BONNE, et a reçu deux visites pour Excellence en janvier 1988. Elle fut aussi, première dans la classe "4 ans" à l'exposition Agricole de St-Sébastien en 1987. Voici ses productions:

2-3	7016 kg	3,42%	167	157	161
3-6	9029 kg	3,47%	192	180	180
4-6	8827 kg	3,68%	177	176	176
5-8	9139 kg proj.		184	167	

Les BCA obtenus lui donne des déviations moyenne par rapport au troupeau de +27 pour le

lait et +30 pour le gras. La grand-mère est une fille de CHACOOK ROCK BURKE CAVALLIER. Elle est classifiée BONNE PLUS 83 pts, et a des déviations de +18 pour le lait et +16 pour le gras à l'âge de 4-6 mois. Cette taure est aussi en très bonne santé car elle est négative au test exigé (leucose).

Par sa grandeur, son élégance et le potentiel génétique de ses parents, cette jeune vache semble voué à un avenir prometteur.

Le billet qui vous donnera droit d'assister à cette soirée permet également de gagner environ 20 prix de 100,00\$ en argent ou en bons d'achat provenant des commanditaires sui-

vants:

Les Pétales, R. Turmel Inc., André Fillion excavation, Provigo Jeannot Hallé Inc., Machinerie Réginald Gagnon, Renaud Couture assurances, Les équipements de Laval R.V. Toulouse, Abatage Talbot, Polissage Émile Gosselin, Garage G. Guillemette, Vétérinaire Yvan Lessard, Garage Benoit Rouillard, Garage Brochu, Garage Pierre Lapointe, Les Ripes Drolet enr., Les Inst. électriques J.M. Pomerleau Inc., Chau Munkittrick, Dist. Cojac équipements d'érablière, D.M.V. Ltee Purina, Beaudoin Excavation, Société Mutuelle ass. Frontenac, Les Ent. Michel

Binse Inc., Réal Loubier transp. laitier, Excavation Pierre Lapierre, Équipement Bilodeau + Jobin inc., Excavation Denis Rodrigue, Isolation Jean-Charles Isabel enr., Notaire Denis Bélanger, Les encans Veilleux et Frères, Vétérinaire Réal Faubert, SCA Lac-Mégantic-Lambton, CAB Beauce-Sud, Boulangerie Veilleux St-Sébastien, Normand McHugh soc. crédit agricole, Machinerie Gérard Couture Inc. Léorégi Inc.

Ceux ou celles qui sont intéressés de participer à cette soirée n'ont qu'à signaler le numéro 652-2649 pour réserver leur billet. Bienvenue à tous!

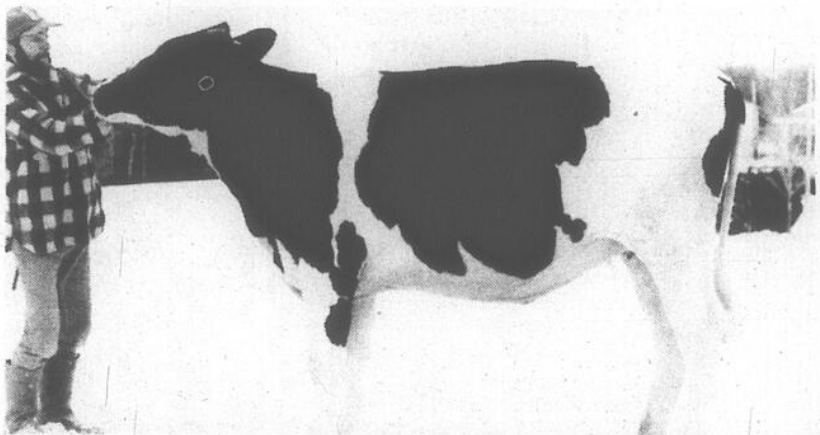

BERTELLE ANNETTE STARBUCK, la génisse qu'on offrira en premier prix à l'occasion de la soirée sociale que tiendra le SGA du Lac-St-François ce samedi à la salle du couvent de St-Romain. La taure provient de la ferme Bertelle, propriété de Robert et Gabrielle Roy de St-Sébastien.

L'Écho de Frontenac - mardi, 31 janvier 1989 - B-7

Une étable solaire... (Suite de la p. B-6.)

nullement affectées par le froid. "On remarque toutefois que les bêtes consomment davantage le fourrage afin d'assurer l'apport énergétique nécessaire pour supporter le froid".

L'ÉTÉ

Pendant la saison chaude, les rayons du soleil sont obliques et ne pénètrent moins à l'intérieur de l'étable, en matinée. Et plus tard en journée, les rayons sont à la verticale et ne pénètrent plus à l'intérieur de l'étable. Les taures sont ainsi protégées de la chaleur et bénéficient d'une ventilation adéquate. Une toile amovible placée sous la partie transparente de la façade permet d'accroître la ventilation. Outre cette ouverture qui facilite aussi l'approvisionnement en foin, l'aération se fait par la fuite du toit et par des trappes situées sur la façade opposée à la "verrière".

En peu de mots, les animaux sont à l'abri des intempéries. Protégés de tous les excès climatiques, on estime qu'ils sont dans des conditions

idéales de croissance.

L'étable solaire réduit de façon très considérable le taux d'humidité qu'on retrouve à l'intérieur d'une étable conventionnelle. Même situation pour l'ammoniac qui se dégage du fumier, la ventilation naturelle fait en sorte de dégager les émanations qui sont loin d'être bénéfiques pour la santé des animaux.

FINI LE PÂTURAGE

De plus, l'étable solaire permet d'éviter aux génisses le stress du déplacement de l'étable vers le pâturage: "Quand le printemps arrive, et qu'il est temps d'envoyer les taures au pâturage, elles courent et dépensent beaucoup d'énergies à courir ou bien à marcher. Avec l'étable solaire, les génisses n'iront pas au pâturage, demeurant à l'intérieur d'un enclos suffisamment grand pour permettre à l'animal de se déplacer et de bouger".

À l'intérieur de l'étable, on retrouve six parcs dans lesquels les génisses sont classées dans un ordre de maturité.

Un système de bar-

rières permet d'isoler les bêtes, soit sur leurs litières ou bien dans l'espace libre face aux mangeoires. La partie ainsi dégagée devient un couloir et une large porte à l'extrémité de l'étable permet au tracteur d'entrer dans un bâtiment. Ainsi, on peut pousser le fumier jusqu'à l'évacuateur qui est à l'autre extrémité de l'étable, une opération qui s'exécute très rapidement, d'où une économie de temps et d'argent.

PRIX DE REVIENT

De conception très simple, l'étable solaire des producteurs Boutin aura finalement nécessité des investissements de l'ordre de 19 000\$. La capacité d'accueil du bâtiment de 4620 pieds carrés (110 x 42) est de 40 têtes, des génisses âgées entre 8 et 25 mois.

Gérée en société par Bertrand Boutin et son fils, Bernard, la ferme Bergitte compte 45 vaches laitières (holstein pur sang) et quelques 65 suiets de remplacement. La ferme Bergitte est située en bordure du rang 4 Nord, presque à mi-chemin entre les municipalités de St-Martin et St-Honoré.

Conférence de "Philosophie de la vie"

de M. Julien Giguère, philosophe, donnée par: Louiselle Lessard



Louiselle Lessard membre de la Corporation Professionnelle des conférenciers de Philosophie de la Vie enr.

Les thèmes qui seront développés au cours de la série sont les suivants:

1. PRINCIPE DE LA VIE EN NOUS: L'esprit
2. FONCTIONNEMENT: Rapports du conscient et du subconscient.
3. ENNEMI DE LA VIE: Doute, méfiance, indécision, insécurité.
4. ENNEMI DE LA VIE: Peur, timidité, anxiété, angoisse.
5. ENNEMI DE LA VIE: Haine, envie, ressentiment, rancune.
6. COMMENT CHOISIR: La maladie ou la santé.
7. COMMENT CHOISIR: L'échec ou le succès.
8. ÉDUCATION: Mon éducation et celle de mes enfants
9. RELATION DU COUPLE: L'amour.

Salle de réunion: Motel PANORAMA
3284 Laval, LAC-MÉGANTIC
mercredi le 8 février '89 à 19h30.

Conférence d'ouverture gratuite
Tirage d'une série de 9 conférences

PRÉREQUIS: Aucun, avoir vécu et vouloir mieux vivre.
ATTENTION: Vous n'avez pas à paraître en public.
Pour plus de renseignements, communiquez à:
1-418-338-1267 ou 1-819-583-0138

CHRONIQUE D'OFFRES D'EMPLOIS — CEC LAC MÉGANTIC

Pour renseignements sur ces offres, vous pouvez communiquer au numéro de téléphone (819) 583-2200 (frais virés acceptés pour la clientèle desservie par le C.E.C.) ou vous rendre à notre bureau au 5227, rue Frontenac, Lac-Mégantic.

280-R: Rangeley, Maine: Opérateur avec débuseuse et un bûcheron. Employeur possède "bonds" jusqu'en Mars 1989. Doit se "batcher" dans un camp. Bonnes conditions salariales.

400-R: Lac-Mégantic: Apprenti-mécanicien d'autos. Doit détenir diplôme professionnel long en mécanique auto. Doit avoir moins de six (6) mois d'expérience. Possibilité d'emploi subventionné pour l'employeur. 40 hrs/sem. Emploi permanent. Salaire à discuter.

406 et 431-R: La Guadeloupe: Couturières avec ou sans expérience. Emploi permanent à temps plein. Salaire selon convention. URGENT.

259-R: Lac-Mégantic: Ambulancier. Doit posséder cours (150 hrs). Emploi permanent, 40 hrs/sem. plus appels. Salaire sujet à négociation gouvernementales.

369-R: Lac-Mégantic: Couturières sans expérience. Employeur possède un centre de formation. Clientes recevront formation jusqu'à ce qu'elles puissent intégrer la chaîne de production. 5,41\$/hre pour débiter, 6,37\$/hre après 90 jrs. Emploi permanent 37 hrs/sem.

407-R: Lac-Mégantic: Manoeuvre dans industrie de couture. Emploi permanent, plein temps. Expérience souhaitable. Salaire selon convention.

R: Lac-Mégantic et région: Couturières. Sur machines 1 ou 2 aiguilles et overlock. Avec ou sans expérience. Comité paritaire du vêtement pour hommes ou dames. Emploi permanent. Salaire: 5,97\$/hre et plus. Possibilité jusqu'à 10,00\$/hre. (bonus).

300-R: Lac-Mégantic: Représentant services financiers. Vendre assurance-vie, REER, assurance groupe, etc. Clientèle établie. Sec. V exigé. Formation 4 semaines. Salaire à commission, sauf durant la formation.

453-R: Lambton: Comptable industriel. Doit posséder BACC en administration ou finance. Poste temporaire. Salaire: 350,00\$ et plus selon compétence. URGENT.

456-J: Lac-Mégantic: Technicien(ne) en loisirs. Doit posséder un diplôme collégial en loisirs. Emploi de 35 hrs/sem. Permanent. Animation auprès d'une clientèle en situation de soins prolongés. Salaire de 389,00\$ de base et plus selon convention.

468-R: Lac-Mégantic: Ouvrier de scierie. Effectuer différentes tâches dans une scierie. Salaire selon expérience.

351-R: Lac-Drolet: Couturières. Avec ou sans expérience sur machine droite. 35 hrs/sem. URGENT.

376-R: Lambton: Couturière. Sur une aiguille avec ou sans expérience. Salaire selon Comité Paritaire. URGENT.

455-R: Lambton: Secrétaire. Remplacement de congé de maternité (Juin à Octobre). Avec expérience dans les comptes recevables. Salaire selon qualification.

473-R: Lambton: Scieur de bois franc sur charriot automatique. Avec ou sans expérience sur "band saw" double coupe. Salaire selon compétences.

464-J: La Guadeloupe: Soudeur. Avec expérience sur soudeuse semi-automatique. Emploi permanent à temps plein 39 hrs/sem. Salaire 7,00\$/hre et plus selon expérience.

462-J: Lac-Mégantic et région: Représentant de commerce (2). Produits de lubrification ou de désinfection. Clientèle industrielle et fermes. Territoire protégé. 20% de commission plus bonus. Doit posséder auto et connaissance en mécanique.

471-J: Lac-Mégantic: Livreur de Pizzas. Plein temps - permanent. Doit posséder une automobile. Dépenses payées. Salaire minimum.

470-R: Lambton: Ouvrier de scierie. Piler et classer du bois de construction. Permanent. 43 hrs/sem. Salaire à déterminer selon compétence. Avec ou sans expérience. Bon physique exigé.

476-J: Lac-Mégantic: Instructeur ou moniteur de conduite automobile. Doit posséder attestation ou certificat. Emploi à plein temps avec possibilité de permanence. Salaire selon compétences.

4780-J: Ste-Cécile: Serveur(euse) au bar. 18 ans et plus. Emploi permanent à plein temps. Salaire de 4,03\$/hre plus pourboires.

480-J: St-Sébastien: Boucher avec expérience ou posséder crs de boucherie. Emploi permanent et à plein temps. Personne responsable. Salaire selon expérience.

Attention: Notre codaphone (répondeur automatique) est de nouveau en opération. Vous pouvez appeler après les heures d'ouverture pour connaître les offres d'emploi de la journée. Téléphone: 583-2200.

Délicieux mets aux oeufs pour les personnes au régime

Après la saison des Fêtes, il est presque de tradition de se mettre au régime! Les canapés et les cocktails, la dinde farcie, la purée de pommes de terre et le pudding de Noël, sans oublier le champagne du réveillon de Nouvel An, ont pu nuire quelque peu à notre ligne. C'est aussi l'époque où les programmes d'amaigrissement et les clubs de culture physique font de nouveaux adeptes.

En décidant de perdre du poids, il importe de se rappeler que tout programme d'amaigrissement doit inclure un régime alimentaire bien équilibré et un programme d'exercice adéquat. (N'oubliez pas de consulter votre médecin avant d'entreprendre ce genre de programme). Il faut manger trois repas par jour et n'en "sauter" aucun. Choisissez des aliments dans les quatre groupes de base du Guide alimentaire du Canada.

Les oeufs sont particulièrement indiqués pour un régime amaigrissant. Avec seulement 80 calories, un gros oeuf est aussi une excellente source de protéines. Deux gros oeufs peuvent non seulement remplacer une portion de 2-3 oz (60-90 g) de viande, poisson ou volaille, mais fournissent également les vitamines, sels minéraux et acides gras essentiels nécessaires à l'organisme.

Les Croquettes de fruits de mer à l'orientale et les Oeufs pochés à la tomate sont deux délicieuses suggestions pour un programme d'amaigrissement. Faciles et rapides à préparer, ces mets appétissants sont également hypocaloriques.

Vous trouverez d'autres délicieuses recettes à base d'oeufs dans la série "L'oeuf sans peine" disponible en écrivant à la Fédération des producteurs d'oeufs de consommation du Québec, 555, boul. Roland Therrien, Longueuil, Québec, J4H 3Y9. La série en cinq parties a été créée pour fournir des instructions précises et détaillées pour la préparation des meringues, omelettes, quiches, soufflés et crêpes. La documentation comprend des feuillets illustrés comportant des conseils, recettes et suggestions de présentation.

Croquettes de fruits de mer à l'orientale

- 4 oeufs
- 1/2 c. à thé (2 mL) de sel
- 1/4 c. à thé (1 mL) de gingembre moulu
- 1 tasse (250 mL) de crabe, crevettes ou autres fruits de mer, hachés menu
- 2 oignons vert, hachés menu
- 1 tige de céleri, finement tranchée
- 2 tasses (500 mL) de germes de haricots frais, hachés menu
- 1 c. à soupe (15 mL) de beurre ou d'huile végétale

Sauce:
1/4 tasse (50 mL) de sauce soja
1 c. à soupe (15 mL) de jus de citron

Dans un bol, battre ensemble les oeufs, le sel et le gingembre. Incorporer les fruits de mer, les oignons verts, le céleri et les germes de haricots.

Dans une poêle anti-adhésive de 9 pouces (23 cm),

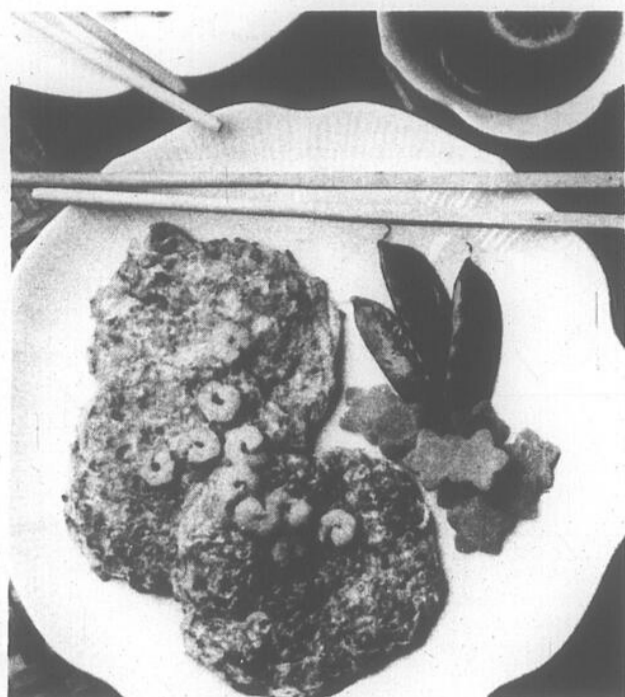

Croquettes de fruits de mer à l'orientale — savoureuses et diététiques

faire chauffer le beurre. Y déposer 1/4 tasse (50 mL) du mélange à base d'oeufs. Laisser cuire 2 minutes environ ou jusqu'à ce que le dessous soit légèrement raffermi et doré. Retourner et faire cuire jusqu'à ce que l'autre côté soit doré. Placer la croquette sur un plat chaud. Répétez jusqu'à épuisement du mélange.

Sauce: Dans un petit récipient, combiner la sauce soja et le jus de citron. En asperger légèrement les croquettes une fois servies.

Donne 4 portions — 4 à 5 croquettes chacune. 161 calories par portion.

Oeufs pochés à la tomate

- 1 c. à soupe (15 mL) de beurre
- 1 oignon moyen, haché menu
- 1/2 gousse d'ail, hachée menu
- 1 boîte (7 1/2 oz/213 mL) de sauce tomate
- 1 pincée de sel, 1 de basilic

- déshydrate et 1 de poivre
- 2 oeufs
- Pain entier grillé
- OU riz brun cuit

Dans un poêle anti-adhésive de 7 pouces (18 cm), faire chauffer le beurre à feu moyen. Y faire sauter l'oignon et l'ail 3 minutes environ ou jusqu'à ce qu'ils soient tendres. Incorporer la sauce tomate, le sel, le basilic et le poivre. Porter à ébullition, baisser le feu et laisser mijoter 1 minute. Avec le dos d'une cuillère, former deux creux dans le mélange.

Casser un oeuf dans un ramequin et le faire glisser dans un des creux. Répéter avec le deuxième oeuf.

Couvrir et laisser mijoter de 3 à 4 minutes ou jusqu'à ce que les oeufs soient pris. Servir les oeufs et leur sauce sur du pain grillé ou du riz chaud.

Donne 2 portions de 243 calories chacune.

LE COIN DU CHIEN

Guyline Dodier



Le Club Canin Mégantic Inc. entreprend sa saison hivernale de dressage avec une autre session de cours.

Les cours de groupe sont l'occasion par excellence pour développer avec votre animal une relation harmonieuse qui durera jusqu'à la fin de la vie de votre ami à quatre pattes. C'est aussi l'occasion de rencontrer des gens qui, comme vous, désirent apprendre à régler des petits problèmes et à avoir le plus de plaisir possible avec leur chien.

Alors, si vous possédez un chien de six(6) mois et plus, ces cours sont pour vous, quelle que soit la (ou les) race de votre chien, sa grosseur ou son âge.

Les cours offerts: Base I (en laisse) et Base

II (sans laisse). Début et inscription: mardi le 14 février.

Durée des cours: 8 semaines à raison d'une heure par semaine.

Ces cours seront dispensés au gymnase du Centre Mgr. Bonin à compter de 19h30.

Prix des cours: 80,00\$ pour les membres du Club Canin et 90,00\$ pour les non-membres (payable le premier soir).

Activité
Les membres du Club Canin Mégantic Inc. sont invités à une soirée de "quilles" au Centre Mgr. Bonin le mercredi 1er février dès 19h30.

Pour plus d'informations, contactez Jean Allard 583-2282 ou Bertrand Lacasse 583-4361 ou bien encore Jasmin Lessard 583-3843.



loto-quebec		Résultats	
Tirage du samedi 89-01-28			
6/6	3	7	19
5/6+	4	23	26
5/6	14	35	39
4/6	654		
3/6	30 126		
	463 439		
Prochain tirage: 6/6 4 481 137,70 \$			
Mercredi 89-02-01 5/6+ 14 51 932,30 \$			
Prochain gros lot: 1 700 000,00 \$ approx.			
Ventes totales: 19 802 600,00 \$			
Tirage du 89-01-28		Résultats	
6/6	0	920	897,00 \$
5/6+	2	24	813,00 \$
5/6	50	661	70 \$
4/6	2 551	58	30 \$
3/6	41 951	5	00 \$
MISE-TÔT: 3 9 33 39			
No complémentaire: 4			
GAGNANTS 248 LOTS 201,60 \$			
VENTES TOTALES: 1 689 913,00 \$			
PROCHAIN GROS LOT: (APPROXIMATIF): 1 200 000,00 \$			

loto-quebec		Résultats	
Provincial		Tirage du 89-01-27	
NUMÉROS	LOTS	NUMÉROS	LOTS
5715434	1 000 000\$	258146	50 000\$
715434	10 000\$	58146	5 000\$
15434	1 000\$	8146	250\$
5434	100\$	146	25\$
434	25\$	46	5\$
34	10\$		
Le billet donne droit à cinq tirages consécutifs.			
Les modalités d'encaissement des billets gagnants paraissent au verso des billets. En cas de départ entre cette liste et la liste officielle, cette dernière a priorité.			
Le Mini		Tirage du 89-01-27	
NUMÉROS	LOTS	NUMÉROS	LOTS
258146	50 000\$		
58146	5 000\$		
8146	250\$		
146	25\$		
46	5\$		
25814	1 000\$		
2581	100\$		
258	10\$		
Semaine du: 89-01-21			
		3	4
LUNDI	088	3179	
MARDI	605	6800	
MERCREDI	908	0728	
JEUDI	812	1512	
VENDREDI	976	2509	
SAMEDI	780	5288	



Éponge amandine

- 7 oeufs, séparés
- 1 1/4 tasse de sucre fin
- 1 c. à thé d'extrait d'amande
- 1 tasse de farine tout-usage, tamisée
- 1/4 c. à thé de sel
- 1 c. à thé de crème de tartre

Battre les jaunes d'oeufs jusqu'à ce qu'ils épaississent. Ajouter 1/4 de tasse de sucre graduellement, en battant bien après chaque addition. (Cette étape est très importante.) Incorporer l'extrait de vanille. Bien mélanger afin de disperser l'arôme uniformément.

Dans un autre plat, saupoudrer les blancs d'oeufs de sel et de crème de tartre. Battre en neige ferme. Ajouter 1 tasse de sucre par petites quantités et tranquillement afin de bien dissoudre chaque nouvelle addition de sucre.

Incorporer les jaunes d'oeufs aux blancs d'oeufs à l'aide d'une spatule. Ajouter la farine par petites quantités en brassant délicatement après chaque addition. Prenez soin de bien mélanger le tout.

Verser le mélange dans un moule en tube non graissé. À l'aide d'un long couteau, couper le mélange dans le moule pour prévenir la formation de trous dans le gâteau. Cuire à 325 F pendant 70 minutes. Renverser le moule et laisser refroidir avant de démouler le gâteau.

Si l'été peut arriver!

(GPA) - L'automne dernier, vous n'étiez peut-être pas du nombre des "gagnants" du tirage au sort pour des séjours de pêche et de villégiature durant l'été 1989 dans les parcs provinciaux et les réserves fauniques gouvernementales du Québec? Vous avez encore une chance d'obtenir une réservation, car certains "gagnants" de l'automne dernier se sont désistés à la dernière minute! À compter du lundi 6 février prochain, de 8 h 30 à 21 h, il vous sera peut-être possible de décrocher une bonne réservation si vous communiquez par téléphone avec la

Division des réservations du MLCP: 1-800-462-5349. Les 6, 7 et 8 février, on acceptera les demandes pour la réserve des Laurentides et les parcs de la Jacques-Cartier et des Grands-Jardins; le 9 février: pour Portneuf et Frontenac; le 10: pour Ashuapmushuan (Chibougamau), Sept Îles/Port-Cartier et les lacs Albanel, Mistassini et Waconichi; les 13 et 14: Mastigouche, Saint-Maurice et Mattawin; le 15: Mont-Tremblant et Papineau-Labelle; les 16 et 17: Matane, Rimouski, Port-Daniel et Gaspésie.



loto-quebec		Résultats	
Provincial		Tirage du 89-01-27	
NUMÉROS	LOTS	NUMÉROS	LOTS
5715434	1 000 000\$	258146	50 000\$
715434	10 000\$	58146	5 000\$
15434	1 000\$	8146	250\$
5434	100\$	146	25\$
434	25\$	46	5\$
34	10\$		
Le billet donne droit à cinq tirages consécutifs.			
Les modalités d'encaissement des billets gagnants paraissent au verso des billets. En cas de départ entre cette liste et la liste officielle, cette dernière a priorité.			

avis légaux · appels d'offres · soumissions



Commission scolaire
Lac-Mégantic

AVIS AUX PARENTS

DEMANDE D'ADMISSION ET D'INSCRIPTION OBLIGATOIRE
Année scolaire 1989-1990

Période:

Pour le préscolaire et le primaire: 13 au 17 février 1989.
Pour le secondaire : 13 au 24 février 1989.

Conditions d'admission:

La demande d'admission et d'inscription est obligatoire pour tous les élèves qui veulent fréquenter une école relevant de la Commission scolaire.

L'âge d'admission au préscolaire est fixé à cinq (5) ans révolus avant le 1er octobre 1989.

L'âge d'admission au primaire est fixé à six (6) ans révolus avant le 1er octobre 1989.

Le passage des élèves du primaire au secondaire s'effectue normalement après 6 ans d'études au niveau primaire, c'est-à-dire vers l'âge de 12 ans.

Le passage des élèves du primaire au secondaire s'effectue obligatoirement après 7 ans d'études au niveau primaire, c'est-à-dire vers l'âge de 13 ans.

INSCRIPTION DES ÉLÈVES AU PRÉSCOLAIRE

École	Secteurs	Dates	Heures
Sacré-Coeur	Lac-Mégantic	13 au 17 février	9:00 à 11:30 h
	Paroisse Sainte-Agnès et Partie de Nantes, des limites de Lac-Mégantic jusqu'au chemin de la Grand'ligne de Nantes Marsboro et 10 ^e rang.	et Jeudi soir, le 16 février	13:00 à 16:00 h 19:00 à 21:00 h
Notre-Dame de Fatima	Lac-Mégantic	13 au 17 février	9:00 à 11:30 h
	Paroisse Notre-Dame de Fatima Chemin du Barrage Frontenac	et Jeudi soir, le 16 février	13:00 à 16:00 h 19:00 à 21:00 h
Lac-Drolet	Lac Drolet	Mercredi, le 15 février	9:00 à 11:30 h 13:00 à 16:00 h
Audet	Audet	Mardi, le 14 février	13:00 à 16:00 h
Sainte-Cécile	Sainte-Cécile	Mercredi, le 15 février et	13:00 à 16:00 h
		Jeudi, le 16 février	
Lambton	Lambton	Mercredi, le 15 février	9:00 à 15:00 h
Saint-Sébastien	Saint-Sébastien	Mardi, le 14 février	10:30 à 15:00 h
Stormoway	Stormoway	Lundi, le 13 février	9:00 à 11:30 h
			13:00 à 15:00 h
Saint-Romain	Saint-Romain	Mardi, le 14 février	9:00 à 11:30 h
			13:00 à 15:00 h
Nantes	Nantes Milan	Mercredi, le 15 février	9:00 à 11:30 h
Piopolis	Piopolis Val Racine	Mercredi, le 15 février	9:00 à 11:30 h
			13:00 à 15:00 h
Woburn	Woburn	Lundi, le 13 février	8:30 à 11:30 h
			13:00 à 16:00 h
Notre-Dame des Bois	Notre-Dame des Bois	Jeudi, le 16 février	13:00 à 16:00 h

INSCRIPTION DES ÉLÈVES:

Au préscolaire:

Les parents doivent se présenter ou communiquer avec l'école de leur secteur aux heures et endroits mentionnés pour inscrire leur enfant.

Un certificat officiel de la naissance (pas de photocopie) est exigé des parents lors de l'inscription. Ce certificat est conservé à l'école.

Au primaire et au secondaire:

Tous les élèves qui fréquentent actuellement une école de la Commission scolaire doivent obligatoirement s'inscrire pour l'année scolaire 1989-1990.

Les parents recevront par l'intermédiaire de leur enfant le formulaire d'inscription. Les parents doivent le compléter, le signer et le retourner à l'école.

LE CHOIX:

de l'enseignement moral et religieux catholique ou de l'enseignement moral.

Pour garantir le droit de l'élève et des parents à la liberté religieuse, l'école publique reconnue comme catholique offre le choix entre l'enseignement moral et religieux qui s'inspire de la foi catholique et l'enseignement moral qui s'appuie sur les aspirations fondamentales et les valeurs de tout être humain exprimées dans les différentes chartes des droits.

Ce choix doit être fait au moment de l'inscription sur le formulaire d'inscription au bloc réservé à cette fin.

Au primaire et aux deux premières années du secondaire, les parents ou tuteurs exercent annuellement ce choix pour l'enfant au moment de son inscription. Aux autres années du secondaire, après avoir obtenu le consentement de ses parents ou tuteurs, l'élève mineur exerce lui-même ce choix.

Le secrétaire général
Jean Cloutier

1988 01 26

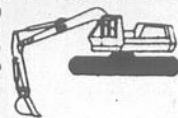

Tél.: (819) 652-2031

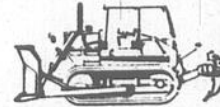

LES EXCAVATIONS

ANDRÉ FILLION enr.

- Gravier • Excavation • Terrassement
- Travaux agricoles octroyés
- Champs d'épuration • Fausses septiques

195, rang 10 ST-SÉBASTIEN

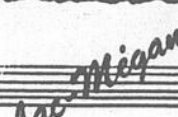

une ville avant tout...

VILLE DE LAC-MÉGANTIC

AVIS PUBLIC

DE LA PROCÉDURE D'ENREGISTREMENT DU
RÈGLEMENT NO 835

Aux personnes habiles à voter ayant droit d'être inscrites sur la liste référendaire, le 16 janvier 1989 dans les limites de la municipalité

AVIS EST PAR LES PRÉSENTES DONNÉ, par le soussigné greffier de la municipalité que le 16 janvier 1989, le conseil municipal de la Ville de Lac-Mégantic a adopté le règlement no 835 amendement le règlement no 810 concernant le zonage dans la municipalité afin d'imposer une superficie minimale de 9 mètres carrés pour l'occupation d'une partie d'une habitation pour un commerce spécial soit un bureau, un local occupé à des fins commerciales, professionnelles, d'études ou de service.

Les personnes habiles à voter ayant le droit d'être inscrites sur la liste référendaire de la municipalité peuvent demander que ce règlement fasse l'objet d'un scrutin référendaire en inscrivant leur nom, adresse, qualité et en apposant leur signature dans un registre ouvert à cette fin.

Ce registre sera accessible de 9 à 19 heures le 6 février 1989, au bureau de la municipalité, 5527 rue Frontenac, bureau 200, Lac-Mégantic.

Le nombre de demandes requis pour qu'un scrutin soit tenu est de 280. Si ce nombre n'est pas atteint, le règlement sera réputé approuvé par les personnes habiles à voter.

Le résultat de la procédure d'enregistrement sera annoncé au bureau 200, le 6 février 1989, à 19h01.

Le règlement peut être consulté au bureau de la municipalité, aux heures ordinaires de bureau et pendant les heures d'enregistrement.

Conditions pour être une personne habile à voter ayant le droit d'être inscrite sur la liste référendaire de la municipalité:

- Condition générale à remplir le 16 janvier 1989:
Être soit domicilié dans la municipalité, soit propriétaire d'un immeuble, soit occupant d'une place d'affaire.
- Condition supplémentaire, particulière aux personnes physiques, à remplir le 16 janvier 1989:
Être majeur et de citoyenneté canadienne.
- Condition supplémentaire aux corporations indivis d'un immeuble et aux occupants d'une place d'affaires située dans la municipalité:
Être désigné, au moyen d'une procuration signée par la majorité de ceux-ci, comme seul des copropriétaires ou des cooccupants qui a le droit d'être inscrit sur la liste référendaire à titre de propriétaire d'immeuble ou d'occupant de place d'affaires. Condition d'exercice ou droit à l'enregistrement d'une personne morale.
Désigner par une résolution, parmi ses membres, administrateurs ou employés, une personne qui, le 16 janvier 1989, et au moment d'exercer ce droit, est majeure et de citoyenneté canadienne.

DONNÉ À LAC-MÉGANTIC, ce 31^e jour du mois de janvier 1989.

Jean Perreault, O.M.A.
Greffier.



une ville avant tout...

VILLE DE LAC-MÉGANTIC

AVIS PUBLIC

DE LA PROCÉDURE D'ENREGISTREMENT DU
RÈGLEMENT NO 831

Aux personnes habiles à voter ayant droit d'être inscrites sur la liste référendaire, le 16 janvier 1989 dans la zone 92-B bornée par les rues Laval, Choquette, Dollard et la zone 92-A.

AVIS EST PAR LES PRÉSENTES DONNÉ, par le soussigné greffier de la municipalité que le 16 janvier 1989, le conseil municipal de la Ville de Lac-Mégantic a adopté le règlement no 831 amendement le règlement no 810 concernant le zonage dans la municipalité afin de permettre l'usage 7432, soit une piscine à l'usage du public, dans la zone 92-B.

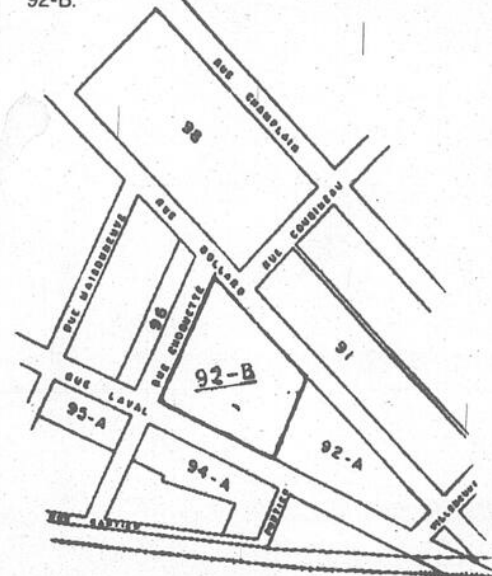

Les personnes habiles à voter ayant le droit d'être inscrites sur la liste référendaire de la municipalité peuvent demander que ce règlement fasse l'objet d'un scrutin référendaire en inscrivant leur nom, adresse, qualité et en apposant leur signature dans un registre ouvert cette fin.

Ce registre sera accessible de 9 à 19 heures le 6 février 1989, au bureau de la municipalité, 5527 rue Frontenac, bureau 200, Lac-Mégantic.

Le nombre de demandes requis pour qu'un scrutin soit tenu est de 25. Si ce nombre n'est pas atteint, le règlement sera réputé approuvé par les personnes habiles à voter.

Le résultat de la procédure d'enregistrement sera annoncé au bureau 200, le 6 février 1989, à 19h01.

Le règlement peut être consulté au bureau de la municipalité, aux heures ordinaires de bureau et pendant les heures d'enregistrement.

Conditions pour être une personne habile à voter ayant le droit d'être inscrite sur la liste référendaire de la municipalité:

- Condition générale à remplir le 16 janvier 1989:
Être soit domicilié dans la zone 92-B, soit propriétaire d'un immeuble situé dans cette zone, soit occupant d'une place d'affaires située dans cette zone.
- Condition supplémentaire, particulière aux personnes physiques, à remplir le 16 janvier 1989:
Être majeur et de citoyenneté canadienne.
- Condition supplémentaire aux corporations indivis d'un immeuble et aux occupants d'une place d'affaires située dans la zone 92-B:
Être désigné, au moyen d'une procuration signée par la majorité de ceux-ci, comme seul des copropriétaires ou des cooccupants qui a le droit d'être inscrit sur la liste référendaire à titre de propriétaire d'immeuble ou d'occupant de place d'affaires. Condition d'exercice ou droit à l'enregistrement d'une personne morale.
Désigner par une résolution, parmi ses membres, administrateurs ou employés, une personne qui, le 16 janvier 1989, et au moment d'exercer ce droit, est majeure et de citoyenneté canadienne.

DONNÉ À LAC-MÉGANTIC, ce 31^e jour du mois de janvier 1989.

Jean Perreault, O.M.A.
Greffier.

CARTES PROFESSIONNELLES

AVOCATS

**Pierre G. PICARD
Martine BEAUCAGE**
AVOCATS et PROCUREURS



Bureau d'Aide Juridique
5139 Frontenac, tél. 583-1214
Lac-Mégantic - G6B 1H2
La Patrie - 888-2640

PIERRE GREFFARD
AVOCAT

DROIT CIVIL
DROIT DE LA FAMILLE
DROIT DES AFFAIRES

5284 rue Frontenac (819) 583-2776
Lac-Mégantic, G6B 1H3

DENTUROLOGISTES

MARIO RODRIGUE, d.d.
DENTUROLOGISTE

3539 Thibodeau, Lac-Mégantic
583-1143 du lundi au vendredi de 9h à 5h
soir et fins de semaine sur rendez-vous

CLINIQUE de DENTUROLOGIE enr.
Guy Perreault, d.d.

Denturologiste
du lundi au vendredi de 9h à 17h
soir sur rendez-vous
Fabrication • réparation de prothèse dentaire
4639 Laval
Lac-Mégantic 583-0669

JEAN-ROCK THIBAudeau, d.d.
DENTUROLOGISTE

135 35, 10e ave St-Georges Est. Bce (418) 228-7341
506, 14e ave La Guadeloupe (418) 459-6224
159, 7e Rue C.L.S.C. St-Gédéon (418) 582-6374

AVOCATS

**Claude PARADIS
Robert GIGUÈRE**

Monty, Coulombe
AVOCATS
5109, Frontenac 583-3833
Lac-Mégantic G6B 1H2

CHIROPATICIENS

YVAN PLAMONDON, d.c.
docteur en chiropratique

4728, rue Laval - Lac-Mégantic - 583-3187

COMPTABLES

**BÉLANGER
HEBERT**

Partie intégrante de
RAYMOND, CASBOT,
MARTIN, PAISÉ
Comptables agréés
5320, rue Frontenac
Lac-Mégantic (Québec)
G6B 1H3
Tél: (819) 583-0811
Fax: (819) 583-5995

Invités pour Sherbrooke:
Région 819 - Compos: 1-800-567-6101
Région 514 - 813 et 418: 1-800-567-6958

LES CONSEILLERS

**Samson
Bélair**

5256, rue Frontenac, s. 103
LAC-MÉGANTIC, Qc.
G6B 1H3
Tél: (819) 583-1515

COMPTABLES AGRÉÉS

AVOCATS

Tél.: 583-1477
ANDRÉ TURGEON
AVOCAT

5175 rue Frontenac, Lac-Mégantic, G6B 1H2

ARPENTEUR-GEOMETRE



**MICHEL GUAY &
ROBERT BINET**
ARPENTEURS-GEOMETRES

4333, BAIE DES SABLES
LAC-MÉGANTIC, P.Q.
G6B 1R5 (819) 583-3936

CHIRURGIENS-DENTISTES

CENTRE DENTAIRE
CHAMPAGNE & ROY
SUR RENDEZ-VOUS
DU LUNDI AU VENDREDI

Dr Bernard CHAMPAGNE 583-4707
Dr Jean ROY 583-2288
6312, Salaberry, Lac-Mégantic

Dr BRUNO BÉDARD
CHIRURGIEN-DENTISTE

741, 14e Ave. La Guadeloupe
Beauce-Sud, tél. (418) 459-6431

DR GÉRALD BOLDUC, d.d.s.

CHIRURGIEN DENTISTE
Sur rendez-vous: 9h00 à midi
Mercredi et samedi exceptés: 2h à 5h et 7h à 9h
3544 Milette 583-1026 Lac-Mégantic

Dr MAJELLA GOSSELIN
Chirurgien-Dentiste

159, 7ème rue sud, ST-GEDEON (C.L.S.C.)
*Pour rendez-vous: Tél: (418) 228-3368
St-Georges, 475, 126e rue, com. bl. Lacroix, Polyclinique

NOTAIRES

Suzanne BOULANGER
NOTAIRE

Cessionnaire des Greffes
J.W. Bourque et L.L. Bourque
MARDI avant-midi
NOTRE-DAME DES BOIS 888-2433
5335, Frontenac 583-2262
LAC-MÉGANTIC

Daniel DROUIN - Alain TALBOT
notaires

Me Drouin est cessionnaire des greffes des
notaires C. E. Côte et DeLourdes Lippé
Bureau à St-Sébastien
Tous les mardis de 1h30 à 4h30 p.m.
au 528, Principale 652-2727
4927 Laval LAC-MÉGANTIC 583-0787

Jean-Paul Normand, notaire

5256 rue Frontenac tél. 583-4442
[édifice Ph. C. Charron] LAC-MÉGANTIC

VEILLEUX & BEAUDOIN

André VEILLEUX, Martine BEAUDOIN, notaires
5175 FRONTENAC LAC-MÉGANTIC 583-3141
731 Principale Lac. Drolet 549-2922 25 Principale N.D.Bois 888-2433
121 rue Dallaire 475 St-Augustin
St-Ludger 548-5438 WoBurn 544-2131

VETERINAIRE

Clinique vétérinaire du Lac
Dr CÉCILE CORRIVEAU et Dr JEAN ROY
3252 chemin Baie des Sables
Lac-Mégantic G6B 1R6 583-5742

carrières ET PROFESSIONS

Couturières avec ou sans expérience

Pour répondre à un besoin d'expansion, **WonderBra**, le chef de file de l'industrie du sous-vêtement féminin au Canada, doit accroître le nombre de ses couturières.

Les personnes sans expérience seront formées à même l'école de formation de l'usine.

Il s'agit de postes permanents et rémunérés au rendement avec un taux de base garanti. Les heures de travail sont réparties comme suit:

de 7 h 00 à 16 h 00 du lundi au jeudi
et de 7 h 00 à 12 h 00 le vendredi,
pour un total de 37 heures. En plus
d'un salaire concurrentiel, nous
offrons une gamme d'avantages sociaux.

Veillez vous présenter du lundi au
jeudi entre 8 h et 16 h à l'adresse
suivante:

Canadelle Inc.
3702, rue Lemieux
Lac Mégantic (Québec)

Nous offrons des chances égales
d'emploi.

WonderBra

L'ÉCHO MAINTENANT
DANS 9500 FOYERS
30,000 LECTEURS

MEDECINS

CLINIQUE MÉDICALE LAC-MÉGANTIC

Médecine familiale, Pédiatrie, Obstétrique - Heures de bureau sur rendez-vous
5256 rue Frontenac, Lac-Mégantic - Pour médecin de garde composez

WOBURN

Centre Municipal
mercredi soir

Dr M-Nicole Destin, m.d. L.M.C.C. 583-3345
Dr Daniel Brochu, m.d. L.M.C.C. 583-3347
Dr Gérard Chaput, m.d. L.M.C.C. 583-3345
Dr France Perron, m.d. L.M.C.C. 583-3344

Louise Chaput, psychologue 583-3347
Michel Boucher, physiothérapeute 583-4746
François Rouette, acupuncteur 583-5365

CLINIQUE SANTÉ-FAMILLE

3904 Laval - LAC-MÉGANTIC - G6B 1A4
Téléphone: (819) 583-5533

MARC-RENÉ NOGUE, m.d. L.M.C.C.

RAYMOND HOULE, m.d.

Dr M-NICOLE JEAN-DESTIN, m.d. L.M.C.C.
Tous les MERCREDIS de 13h. à 17 h.
AVEC OU SANS RENDEZ-VOUS
Clinique Médicale LAC-MÉGANTIC
5256 Frontenac 583-3345

DR JEAN F. CÔTÉ, m.d.
MÉDECINE GÉNÉRALE

695 rue Poulin Tél.: 549-2323 - bur.
Lac-Drolet

Dr JACK MACHIN, m.d. L.M.C.C.
MÉDECINE FAMILIALE

3562 Agnès LAC-MÉGANTIC 583-1922

Dr PIERRE LAVIGNE, m.d. F.R.C.S.

CHIRURGIEN GÉNÉRAL
5256 Frontenac, suite 101
Lac-Mégantic 583-3118

**CLINIQUE MÉDICALE
LAC-DROLET**

LISE GROSLOUIS, M.D.
698 Principale - LAC-DROLET 549-2776

Dr SYLVIE BEAUDOIN, mdmcc
médecine générale

3545, rue Claudel
Lac-Mégantic
583-5855

**CLINIQUE FAMILIALE
LAMBTON**

Dr Paule Laffamme
Dr Christian Mercier
Médecine générale
SUR RENDEZ-VOUS 203 Principale 2e étage
URGENCE
VISITE À DOMICILE (418) 486-7408

OPTOMÉTRISTES

DR MARCEL COUTURE, o.d.
OPTOMÉTRISTE

Pour rendez-vous, signalez
Bureau: 583-0404 5050 rue Frontenac

J.-P. PARADIS, d.e.c., l.s.c.o.
Docteur en optométrie

Examen de la vue - Verres de contact
Entraînement visuel
583-4700 - 583-1333 5031, boul. des Vétérans
LAC-MÉGANTIC

À RETENIR

L'ÉCHO

SEUL ANS DES DIRECTICES
D'ORDRE FÉMININ

583-5290



Association d'Action
Bénévole du Grant

583-2572

Le maintien à domicile au
cœur de notre action

**TAXI
AUTONOME**

TRANSPORTE ADAPTE POUR
PERSONNES HANDICAPÉES

583-4263

LA BOUÉE

Pour femmes victimes de la
violence, accompagnées
de leurs enfants

583-1233

MAISON
D'HÉBERGEMENT

Albatros 05

Service bénévole
d'accompagnement
auprès des malades
583-4619
583-1889



CENTRE D'INTERVENTION ET DE
RÉFÉRENCE DES FEMMES DE
LAC-MÉGANTIC INC.
5335, Frontenac - Lac-Mégantic
583-4575

**S.O.S-VIOLENCE CONJUGALE;
DE L'AIDE AU BOUT DU FIL!**

NHESITE
PLUS 1-800-363-9010

ACHETEZ... LOUEZ... ET VENDEZ PAR NOS

PETITES ANNONCES

583-1630

JOUR LIMITE: VENDREDI, 15 HEURES

Prenez note que la Loi sur la Protection du consommateur, article 242, stipule que: "AUCUN COMMERÇANT ne peut, dans un message publicitaire, omettre son identité et sa qualité de commerçant."

Tarifs

Annonces payées à l'avance au comptoir **4\$** 15 mots (5¢ le mot add.)
 Annonces facturées **4,50\$** 15 mots (5¢ le mot add.)
 Annonces encadrées:
1 col. X 1": 5,60\$ 1 col. X 1½: 8,00\$ 1 col. X 2": 11,20\$
 FRAIS DE FACTURATION: 25 par facture ou par mois.

MAISONS A VENDRE

MAISON À REVENUS: 2 logements; située rue d'Orsennens. Composez 583-2323. (1362) (Jl 26 JNO)

MAISON À VENDRE au 3693 Vanier. S'adresser à Florent Rancourt, tél.: 583-0635. (741) (Se 13 JNO)

2 IMMEUBLES à revenus à vendre: 1 de 5 logements avec garage, situé coin Papineau-Cousineau; 1 de 2 logements avec abri d'auto, situé rue Lemieux, chauff. individuel. Composez 583-3166 ou 583-3201. (1650) (no 15 JNO)

ST-LUDGER MAISON à vendre, très bien située près de l'église, dans le village de St-Ludger. TERRAIN 15,24 mètres X 65,53 mètres. Prix: 25.000\$. S'adresser à Jean-Paul Bégin 548-5159 (992) (Jan 24-31 Fév. 7-14)

MAISONS A VENDRE

DÉVELOPPEMENT FRÉCHETTE et GRENIER - 1 MAISON NEUVE, disponible immédiatement, "clé en main"; style bungalow; accès au lac; dans nouveau quartier résidentiel. Composez 583-3594 ou 548-5424. (2404) (Jan 17 JNO)

LAMBTON - MAISON À VENDRE, 2 chambres à coucher (12 x 19' et 10 x 19'); 2 chambres bain; rénovations récentes (2 ans) 155 000 pi. ca. terrain; antenne parabolique; vue sur le lac St-François; peut-être vendue meublée. Composez (819) 567-5196 (1307) (Jan 17 JNO)

ST-SÉBASTIEN MAISON style uni-familiale, bâtie en 1988, avec abri d'auto et galeries extérieures. Si intéressé, composez 583-2181 ou 652-2001. (Janv 17-24-31, fév 7-14-21P)

MAISONS A VENDRE

MAISON à vendre, au 5007 route 204, Frontenac, 6½ pces, avec grand terrain, puits artésien. Composez 583-3718 ou (418) 847-4849, Québec. (2056) (No 15 JNO)

MAISONS A VENDRE

MAISON STYLE WESTERN 6½ pièces dont 3 chambres à coucher; grand jardin et superbe vue sur le lac; située au 4350 coin Cartier-Victoria. Composez 583-0423. (2041) (Janv 10-17-24-31)

MAISON À VENDRE, au 659 Route 108, Stormoway; gr 28 X 44, 5½ pces. Construction récente. Prix intéressant. Composez 652-2055 (Jan. 31 fév 7-14-21)

MAISONS A VENDRE

ST-LUDGER MAISON de 32' X 36', 2 étages; rénovations commencées. Prix 18 000\$. Composez 548-5358. (1570) (Janv 17-24-31, fév 7)

MAISON À VENDRE, située à Lac Drolet. Prix 35 000\$. S'adresser à Charles Quirion. Tél.: (514) 346-6253. (Janv. 31 fév. 7 P)

PLACE DE L'ORFRAIE

- 41 Sites Résidentiels
- Terrains de 9 à 10.000 pc
- Vue sur le lac
- Secteur recherché
- Possibilité d'entretien extérieur (Hiver Été)

NOTRE PLAN ou VOTRE PLAN

LOUIS BRETON
652-2725
LISE HUARD
583-5946



MAISON À VENDRE 28 X 40, très bien située, secteur Laval Nord, briquée, avec abri d'auto, patio, aspir. central, sous-sol fini, terrain 90 X 120; plus remise. Acheteurs sérieux. Composez 583-1855 après 17h30. (Janv. 31 fév. 7)

Century 21 NOMINATION



Véronique Pansera

Madame VÉRONIQUE PANSE-RA s'est jointe au réseau CENTURY 21 à titre de conseillère immobilière et se tient à votre disposition pour toutes opérations concernant la vente, l'achat, l'échange ou la location de votre propriété.

5335 rue Frontenac Lac-Mégantic. Tél.: 583-0124 (bureau 102) 583-4758 (rés.)

Les Immeubles Martin Parent, courtier inc.



LAC-MÉGANTIC: BÂTISE COMMERCIALE, rue Laval, près du Carrefour, construction 1986. Très grand logement au 1er étage. GUY POIRIER 583-0494

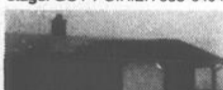

3e RANG-FRONTENAC, 103 acres de terre avec bungalow rénové à neuf. 3 chambres, foyer en brique, chauffage bois + électricité, environ 1000 cordes de bois, 1600 érables et plus, jeune plantation de 20 000 pins et épinettes. Peuvent être vendus séparément.



LAC-MÉGANTIC: 3 chambres, cuisinette, salle à diner, salon double avec foyer, possibilité du bureau à même la résidence. GUY POIRIER 583-0494



LAC-MÉGANTIC: Unique en son genre, 3 chambres, foyer en pierre, garage double, très belle vue sur le lac. GUY POIRIER 583-0494



LAC-MÉGANTIC TRÈS BON PLACEMENT, Duplex, bien situé, rue d'Orsennens. Revenu 8220\$ année. GUY POIRIER 583-0494



LAC-MÉGANTIC: Pour renouveller, possibilité de 3 logements. GUY POIRIER 583-0494

RECHERCHE Terres à bois en grande demande

GUY POIRIER 583-0494



BURY-DOMAINE AVEC CHALET: 150 acres, lac privé, pic de gravel, 700-800 cordes de bois mou. GUY POIRIER 583-0494



LAC-MÉGANTIC: très bien situé, 2 locaux commerciaux avec très grand logement GUY POIRIER 583-0494



GUY POIRIER 583-0494

ST-LUDGER-BUNGALOW: fini brique, garage, remise, terrain aménagé, plancher de bois franc, très bon prix. 583-0494

LAC-MÉGANTIC: Très bonne affaire, maison avec logement 7 pièces avec bar-terrasse, licence complète. FAITES UNE OFFRE: Peuvent être vendus séparément. 583-0494



Century 21 DIRECT COURTIER INC.

Prosper Bouchard
(819) 583-0124 (bur) 583-5949 (rés)

(BUR) 5335 rue FRONTENAC LAC-MÉGANTIC

INVESTISSEURS

COMMERCE spécialisé dans la pose de silencieux, bien équipé, bons revenus; avec résidence neuve et terrain de plus de 6 acres bien aménagé, région Lac-Mégantic.

COMMERCE d'hôtellerie avec salle banquets et amusements, bien situé, bons revenus et possibilité d'aménagement sportif, plus de 12 acres.

COMMERCE D'ISOLATION laine et polyuréthane avec équipement; chiffre d'affaires possible de 300 000\$ annuellement. Se paierait à l'intérieur d'un an par ses revenus nets.

ENTREPRISE DE TRANSFORMATION DE RÉSEINEUX EN BOIS DE FINITION, possibilité d'ajouter autres lignes dans le domaine de la construction; terrain de 15 acres; située en Estrie.

RESIDENCES

MAISON à rénover, admissible aux subventions, située rue Kelly.

MAISON 3 logements idéale pour un propriétaire occupant, située à Lac-Mégantic.

RÉSIDENCE de grand luxe, 10 pièces plus deux logements (revenus annuels de 9 000\$), finie pierres et briques, 2 foyers en granit, pièces décorées en granit poli de Suede, garage 16 X 32, s.-sol fini (Lac-Mégantic).

MAISON 3 chambres à coucher, construction assez récente, plancher tuiles et bois franc, située secteur Vanier-Dollard.

MAISON de campagne située au 242 rg 1, St-Sébastien. 3 chambres, cuisine rénovée, vue panoramique.

MAGNIFIQUE RÉSIDENCE plus de 15 pces, offrant différentes possibilités: résidence-bureau-mini auberge-hébergement et déjeuner; terrain près de 50 000 paysagé, situé dans la région de Woburn.

RÉSIDENCE style victorien, possibilité: mini-auberge, avec grand stationnement, hébergement - déjeuner ou un neuf logements.

TERRAINS

LOT BOISÉ 48 acres, partie zonée blanc. Près du village de Ste-Cécile.

TERRAINS rues Kennedy, Des Pins, Lafèche et lacourcière. Certains desservis par les services et admissibles à la subvention municipale.

TERRAIN plus de 6 acres aux limites de la ville, tranquille pour résidence.

LOT plus de 150 acres à Lambton, boisé à 80%, dont environ 95% en cèdres.

BÂTISSSES INDUSTRIELLES ET COMMERCIALES

BÂTISSSE indust. ou commerciale, située à MANTES, 2 000 pi. ca.

BÂTISSSE industrielle rue Wolfe, 10 750 pi. carrés.

RÉSIDENCE 10 pièces, 2 garages chauffés, 28 X 58', terrain 100 X 200' à Lac-Mégantic.

LA FINANCIÈRE Services immobiliers COURTIER

3560, rue LAVAL NORD
CARREFOUR LAC-MÉGANTIC
583-0144



GILLES ROY 583-1371



GISÈLE MARTIN 583-4440



ROBERT RHEAULT 583-4880

L-639 - MAISON EN PIERRES DES CHAMPS située RANG 3' FRONTENAC, entièrement rénovée, terrain d'un acre avec arbres fruitiers, eau de source, superbe vue. LIBRE IMMÉDIATEMENT. Gilles Roy 583-1371.

L-618 - MAISON 4½ pces, située à la SORTIE DE LA VILLE, RUE LAVAL, terrain avec tous les services, taxes minimales. PRIX RÉDUIT: 16 000.00. Gilles Roy 583-1371.

L-00007 - TERRE de 209 acres située au 86 RANG 6, AUDET. 125 acres boisées, prairies, repousse, petite érablière, bancs de gravier, maison d'époque 6½ pces. PRIX INTÉRESSANT. Gilles Roy 583-1371.

L-00008 - MAISON située au COIN DE LA LANGUETTE, MANTES, 3½ pces, chauff. élect. & bois, terrain 200'X150', remise, puits artésien etc. PRIX INTÉRESSANT. Gilles Roy 583-1371.

L-642 - ATELIER DE RÉPARATIONS GÉNÉRALES: soudure, fer forgé, bien établi, outillage complet, résidence à même, situés au 3569 CARIGNAN, SOYEZ VOTRE PROPRE PATRON. Gilles Roy 583-1371.

G-71 - FERME située RANG ST-MICHEL, LAMBTON, maison 8 pces, grange, garage, belle vue sur le lac. Gisèle Martin 583-4440.

G-59 - BUNGALOW HIVERNAL situé au DOMAINE MARTIN, 4½ pces, terrain 50'X200', 2 remises. PRIX INTÉRESSANT. Gisèle Martin 583-4440.

G-73 - BUNGALOW NEUF 24'X38' situé rue WOLFE, 5 pces, abri d'auto, terrassement terminé. Gisèle Martin 583-4440. **VENDU**

R-65 - MAISON située CH. BORD DU LAC, PIOPOLIS, 6½ pces, chauff. élect. & bois, champ d'épuration & puits artésien, remise 16'X20', accès au lac, beau terrain. Robert Rheault 583-4880.

R-77 - CHALET situé à NOTRE-DAME DES BOIS, habitable à l'année, chauff. élect. & bois, emplacement 8½ acres boisées, chemin asphalté, vue sur les Appalaches. Robert Rheault 583-4880.

L-631 - MAISON située près du CENTRE VILLE, 5½ pces, armoires en chêne, terrain paysagé. PRIX: \$39 000.00. Gilles Roy 583-1371.

G-74 - MAISON MOBILE DELUXE située RUE LAURIER, 14'X56', 2 chambres, terrain 60'X125'. OFFRE RAISONNABLE SERA ACCEPTÉE. Gisèle Martin 583-1371.

L-632 - CHALET sur le bord du lac MÉGANTIC, au 2242 CH. WOBURN (RTE 161) bâtisse isolée, 4½ pces, chauff. élect., meublé, 2 remises, terrain de plus de 70 000 pi.ca. avec belle plage, site de choix. Gilles Roy 583-1371.

L-644 - BUNGALOW NEUF à la sortie DE LA VILLE, 4½ pces, armoires & vanité en chêne, sous-sol communicant avec abri d'auto, terrain 100'X140', taxes minimales. PRIX INTÉRESSANTS. Gilles Roy 583-1371.

G-70 - BUNGALOW situé au 6401 STE-CÉCILE, 4 chambres, sous-sol semi-fini. UNE VRAIE AUBAINE. Gisèle Martin 583-4440.

L-602 - MANUFACTURE DE MEUBLES & ARMOIRES, bien établie, tout inclus: outillages, machinerie, inventaire, camion etc. PRIX INTÉRESSANT. Gilles Roy 583-1371.

L-00006 - MAISON 2 LOGEMENTS situés au 3559, CHOQUETTE, spacieux 6½ pces et 1 - 4½ pces au 2ième, chauff. élect., terrain 50'X100', garage double. PRIX INTÉRESSANT. Gilles Roy 583-1371.

G-42 - BUNGALOW situé au 2737 CH. WOBURN, 6 pces, terrain aménagé, accès au lac Mégantic. Gisèle Martin 583-4440.

L-636-4 - TERRE de 290 acres RANG 2, AUDET, petite érablière, 90 A. boisées, - 238 acres, RTE 108 STORNOWAY/ST-ROMAIN, 70 A. en plantation, repousse, zoné blanc. Gilles Roy, 583-1371.

L-633 - BUNGALOW entre ST-ROMAIN & LAMBTON, RTE 108, 4½ pces, chauff. élect. & bois, garage, terrain avec jardin, haie de cèdres etc. PRIX RÉDUIT. Gilles Roy 583-1371.

L-630 - BLOCS APPARTEMENTS, bâtisse neuve située au 4550 PAPINEAU, 4 log. modernes de 4½ pces, chauff. élect., terrain 88'X132'. Gilles Roy 583-1371.

L-641-15 - TERRAIN 200'X100', nouveau développement, aqueduc & égout rendus - 300'X100', prêt à bâtir, situé 2ième rue au DOMAINE MARTIN. Gilles Roy 583-1371.

R-31 - MAISON située RANG 8, COURCELLES, 5½ pces, chauff. élect. & bois, grand terrain 300'X1 000'. PRIX À DISCUTER. Robert Rheault 583-4880.

R-75 - CHALET situé RANG 9, NOTRE-DAME DES BOIS, au bord de la rivière Saumon, 4½ pces, habitable à l'année. Gilles Roy 583-1371.

G-80 - TERRAIN situé RTE 263, PIOPOLIS, comprenant 11.5 acres environ. Gisèle Martin 583-4440.

ACHETEZ... LOUEZ... ET VENDEZ PAR NOS

PETITES ANNONCES

583-1630

JOUR LIMITE VENDRE: 15 HEURES

Prenez note que la Loi sur la Protection du consommateur, article 242, stipule que: "AUCUN COMMERÇANT ne peut, dans un message publicitaire, omettre son identité et sa qualité de commerçant."

Tarifs

Annonces payées à l'avance au comptoir **45** \$ 15 mots (5¢ le mot add.)
Annonces facturées **4.50\$** 15 mots (5¢ le mot add.)
Annonces encadrées:
1 col. X 1": 5,60\$ 1 col. X 1½: 8,00\$ 1 col. X 2": 11,20\$
FRAIS DE FACTURATION: 25 par facture ou par mois.

MAISONS A VENDRE

À VENDRE - INTÉRESSANT! BUNGALOW neuf 24 X 42' avec abri d'auto, 3 chambres, salle à manger, terrain 175 X 200', fosse septique, endroit tranquille, taxes minimales, situé dans le 10^e rang. Intéressés seulement. Composez **583-1630** (le jour), **583-4038** (le soir). (JNO P)

MAISONS A LOUER

MAISON À LOUER, option d'achat si désiré, 4 chambres à coucher, 2 salles de bain, planchers bois franc, sous-sol fini, garage 583-4351 de 11h15 à 13h15 ou 583-2248 après 18 hres (1398) (jan. 24 JNO)

MAISON À LOUER, meublée, 2 chambres à coucher, Chemin Woburn, 3 milles de la ville, avec accès au lac. 225\$ mois. Libre 1^{er} février. Tél.: 583-4915 (2231) (jan. 24-31 fév. 7-14)

BUNGALOW À LOUER, 3 chambres à coucher, sous-sol fini, terrain paysagé, endroit tranquille. Libre le 1^{er} avril 1989. Composez 583-4361. (janv. 31 JNO)

CHALET A VENDRE

CHALET A VENDRE 16 x 26, semi-meublé. Pour être déménagé. Composez (819) 547-3429. (janv. 31 fév. 7 P)

CHALET A LOUER

CHALET meublé, bord de l'eau, 3 1/2 pces (2 chambres), habitable 4 saisons. Entretien de cour; à louer à la semaine ou au mois. Composez 583-2657 ou 583-4593. (860) (Oc 18 JNO)

LOGEMENTS A LOUER

LOGEMENT de 4 1/2 pces, près de l'église Ste-Agnès, 4922 rue Dollard, 1^{er} étage, avec sous-sol. Libre le 1^{er} février. Composez 583-3611. (1260) (janv 10 JNO)

GRAND 4 1/2 pces, 2e étage, au 6358 Salaberry, voisin de l'église de Fatima. Libre le 1^{er} février 1989. Composez 583-1299, 583-0266 ou 583-4619. (2493) (De 13 JNO)

LOGEMENT À SOUS-LOUER. Grand logement moderne 6 1/2 pièces au 1^{er} étage, rue Laval, avec stationnement; 2 chambres à coucher, cuisinette, salle à manger, salon, sous-sol fini, avec bar. Libre immédiatement. Prix: 385\$ p/m. Bail renouvelable au 1^{er} juillet au même prix. Inf. 583-1701 Maryse ou Serge. (2225) (jan. 24-31 fév. 7-14-21-28 P)

LOGEMENT 3 1/2 pces meublé à louer. S'adresser chez **DENIS BOULET MEUBLES** 583-1470. (1631) (Jan 3 JNO)

UN MOIS GRATUIT LOGEMENT 4 1/2, situé au 4848 Laurier, ch. élect. entrées lav.-séch., libre immédiatement. Prix: 260\$/mois. Composez 583-0302 le jour ou 583-0254 le soir. (1318) (Oc 18 JNO)

LOGEMENTS A LOUER

GRAND APPARTEMENT 5 1/2 pces; balcons avant et arrière; remise ext.; stationnement et autres services. Tél.: 583-2181, 583-3037. (2333) (No 8 JNO)

LOGEMENT DE 3 1/2 pces, meublé, dans un bas, situé rue Champlain; avec stationnement. Composez 583-1717 le soir ou 583-1803 le jour. (675) (janv 10 JNO)

LOGEMENT 6 1/2 pièces, situé rue Laval près de l'église et commerces. 583-0244 jour 583-1805 soir. (1419) (Janv 10 J-N-O)

LOGEMENT 4 1/2 pièces au 4754 Laurier, 2^e étage, refait à neuf, non chauffé, entrée privée, véranda, belle cour, remise, place pour auto. Inf. 583-1644 (1378) (jan. 24)

LOGEMENT 4 1/2 pièces, semi-meublé, chemin Baie des Sables, face au lac. S'adresser à Gervaise Compagnat. 583-0687 ou 583-0244. (jan. 24-31 P)

LOGEMENT de 2 1/2 pièces situé sur le bord du lac, au 3349 Baie des Sables, meublé, chauffé, lav.-séch.; stationnement. Libre immédiatement. Composez 583-3585 ou 583-3354. (1234) (Janv. 31 JNO)

LOGEMENT 4 1/2 pièces (sous-sol clair) rue Laval-Nord. Tél. 583-3136. (janv. 31 fév. 7-14-21-28 Mars 7-14-21-28 P)

LOGEMENT 4 1/2 pièces, frais peint. Tél. jour 583-0253 soir 583-3309 et fin de semaine. (1632) (Jan 31 fév 7-14)

LOGEMENT 4 1/2 pièces, au 1^{er} plancher, près de l'église Ste-Agnès. Endroit tranquille. 583-1688 jour 583-0138 soir. (711) (jan 31 JNO)

LOGEMENT 5 1/2 pièces non meublé au 2^e étage, au 4943 Laurier, coin Villeneuve, ménage fait, mi-février. Pour rendez-vous 583-5700 après 18h00. (jan 31 fév 7-14 P)

LOGEMENT 5 1/2 pièces, chauffé, situé rue Principale à Nantes. Libre immédiatement. Tél. 547-3675. (703) (jan 31 JNO)

CHAMBRES ET PENSION

GRANDE CHAMBRE À LOUER à Lac-Mégantic, (maison résidentielle) idéal pour dame retraitée autonome (dame seulement). Tél.: 583-4821. (1630) (janv. 31)

PENSION STE-AGNÈS, chambres et pensions pour personnes autonomes. Disponibles: une chambre seule et une chambre pour 2 (suite). Composez 583-2144 ou 583-3583. (950) (Janv 10-17-24-31 Fév 7-14-21-28)

LA MAISON PATERNELLE

offre de l'hébergement à 15 personnes, à son **PAVILLON STE-CÉCILE** situé à 7 milles de Lac-Mégantic. Services: Hébergement - Alimentation - Buanderie - Médecine - Nursing - Religieux. CONTACTEZ: Alain ou Lise Hinse, 1 (819) 583-0400 ou Samuel Therrien (819) 583-4717. (1554) (Oc 4 3 ms)

CHAMBRES ET PENSION

CHAMBRE À LOUER au centre-ville Références exigées. Tél.: 583-2419 (jan. 24-31)

FOYER BECIGNEUL - PLACE POUR 2 POUR PERSONNES autonomes pouvant monter escalier. Libre immédiatement. 583-0449 (Jan 17-24-31 P)

COMMERCES A VENDRE

MOTEL-HOTEL-BAR et résidence, situé dans le périmètre immédiat du futur complexe touristique et village-vacances Mt. Malamut, Gosford, site exceptionnel et avenir prometteur. Très grand terrain, cabines, etc A Woburn (819) 544-9069 (2528) (jan. 24-31)

COMMERCE À VENDRE: Centre d'Accueil. Composez 583-1630. (314) (Janv 17-24-31 P)

BOUTIQUE DE CADEAUX à vendre; franchise disponible. Ville St-Georges, très bien située. Composez (418) 228-3732. (1569) (janv 17-24-31)

ANIMAUX A VENDRE

DEUX CHIENS à vendre, genre Chihuahua. Tel.: (819) 657-4446 (janv.31 fév.7 P)

OFFRES DE SERVICES

JE FABRIQUE DES ACCESSOIRES de cuisine et de salle de bain, marqueterie murale ou plancher, tout dans le meuble, jouets, réparations, etc. 583-4613 Roger. (janv. 31 P)

NETTOYAGE - Pour faire votre GRAND MÉNAGE du printemps appelez-moi. 549-2616. (janv. 31-fév. 7 P)

RECHERCHE UN TRAVAIL, 24 heures/semaine, dans différents domaines (entretien ménager). Composez 583-0443 demandez Mario. (1593) (Janv. 24-31)

GARDERAI ENFANTS chez-moi ou chez-vous, à la semaine. Inf. (819) 652-2706 demandez Nathalie. (1588) (Jan 24-31)

À VENDRE



ATELIER D'USINAGE ET DE SOUDURE ÉLIGIBLE AUX SUBVENTIONS GOUVERNEMENTALES, TERRAIN 55,000 p.c. IDÉAL POUR EXPANSION.

RÉJEANNE S. LEBEL 849-2484
JEAN-CLAUDE REINBOLD 822-3336



Où vous passez en premier

LOCAUX COMMERCIAUX A LOUER

LOCAL POUR BUREAU OU COMMERCE

1000 pi. ca. ou 2 LOCAUX de 500 pi. ca.; au 5062 ou 5066 Frontenac. Communiquez au 583-0404 ou 583-5043. (666) (JNO)

BEAU LOCAL COMMERCIAL À LOUER

12 1/2 X 34', situé au centre-ville. Composez (819) 583-2430. (Se 6 JNO)

TERRAINS A VENDRE

TERRAINS à vendre, différentes grandeurs, 0.10¢ le pi. ca.; ÉQUIPEMENT de restaurant à vendre. 544-9032 ou 583-4091 (jan. 24-31 P)

ÉRABLIÈRE de 3000 entailles sur tubulure, zone 1; plantation; 105 acres de terrain. Composez 583-4212. (janv. 31 JNO)

PRODUCTION N.M.

Nous filmons mariage, baptême, réunion ou autres que vous aimerez garder en souvenir. Aussi nous reproduisons vos photos. Le tout sur cassettes vidéo (V.H.S.). Pour réservations ou informations communiquez après 17h30 à (819) 583-2530 (Jan. 24-31-Fév. 7-14 P)

ON DEMANDE

ACHÈTERAIS 2 ÉQUIPEMENTS SKI ALPIN pour enfants (bottes gr 1 et 3); en bon état. Composez 583-5279. (Janv 3-10-17-24-31 P)

COUPLE DÉSIRE SOUS-LOUER POUR UN MOIS (mai ou juin), un CHALET ou PETIT LOGEMENT meublé, dans un bas, avec stationnement. Le monsieur paraplégique doit circuler en fauteuil roulant. Composez (514) 484-7313, Montréal. (janv. 31-fév 7 P)

ACHÈTERAIS PATINS usagés pour homme peinture 8 1/2-9 ne paieraient pas plus que 30\$. Tel. (819) 821-2233. (1627) (janv. 31)

ON DEMANDE

COUTURIÈRES À DOMICILE demandées, avec "plain" ou "overlock". Composez 583-3180. (978) (jan. 24-31)

RECHERCHE MAISON CAMPAGNE avec bâtiments ou entrepôt pour location avec option d'achat pour début printemps avec boisé ou petite sucrerie. R. Roberge (514) 546-2842 (MEBDU) (janv. 24-31 - fév. 7-14 P)

ACHÈTERAIS BILLOTS DE CÈDRE, longueur 6"3" X diamètre 4 pouces minimum. Inf. Arthur Cuming Tel. (819) 872-3385 CONCORD BURY INC. 781 McIver, BURY JOB 1J0 (1566) (Jan.17-24-31 Fév. 7-14-21-28-Ms7)

ACHÈTERAIS ARMES À FEU
De tous genres:
Épées
Fusils
Carabines
Baïonnettes
Cartouches
modernes ou antiques.
583-2533

OFFRES D'EMPLOIS

OFFRE DE SERVICE LA CHEMISE D.L. INC. demande **COUTURIÈRES**. contactez Hélène Boulet, Tél.: 583-0410. (209) (Ms 1 JNO)

COUTURIÈRES DEMANDÉES pour travailler à domicile, sur machine industrielle à une aiguille. Tel. 544-2341. (1585) (Jan. 24-31 Fév. 7)

ON DEMANDE: UN LIVREUR DE JOURNAUX avec véhicule (genre Econoline), région de Lac-Mégantic. Composez (418) 774-3468. (janv. 31)

RECHERCHE BUCHERON

avec son équipement genre chenille et remorque pour coupe sélective.

OUVRAGE À L'ANNÉE

Inf. entre 20 h. et 21 h. seulement (819) 656-2251 - M. Dubois S.V.P. Chartierville (Jan. 31 - Fév. 7)

AUTOMOBILES A VENDRE

BUICK LE SABRE 1981, mécanique en parfait état; prix à discuter. Tél.: (418) 486-7241, après 19h00. (1629) (jan 31 fév. 7)

SUNBIRD SE "Hatchback" 1986, 3 portes, 42 000 km, manuelle, rouge, stéréo AM-FM cassette, 50 W, état de neuf. 583-4613 midi et soir. (janv. 31)

AUTOMOBILES A VENDRE

BUICK REGAL 1984, tout équipé, et parfait état. Composez 583-4548 aérés 18h00/ (No 15 JNO P)

AUTOMOBILES A VENDRE

DODGE DAKOTA 1988, V-6, s-f, s-d, 5 vitesses overdrive; radio. Prix 8200\$. Composez 583-2699. (janv. 31 fév. 7 P)

VÉHICULES USAGÉS



GARANTIS 12 MOIS ou 20 000 km (sur le groupe propulseur seulement) (moteur, transmission, différentiel)

- 1988 - PONTIAC BONNEVILLE sedan, 6 cyl., 48 000 km
- 1988 - BUICK SKYLARK coupé, 6 cyl. 1 4000 km
- 1988 - TEMPEST sedan, **VENDE**, 5 000 km
- 1987 - BUICK century **VENDE**, 73 000 km
- 1987 - PONTIAC Bonneville sedan, 6 cyl., 50 000 km
- 1987 - RELIANT sedan, 4 cyl., 32 000 km
- 1987 - SUNBIRD stat. w. **VENDE**, 21 000 km
- 1986 - CHEVROLET Celebrity sedan, 6 cyl. 72 000 km
- 1986 - GRAND AM SE coupé, 4 cyl., 77 000 km
- 1986 - BUICK SKYLARK **VENDE**, 4 cyl., 40 000km
- 1986 - SUNBIRD SE coupé, 4 cyl., 50 000 km
- 1986 - PARISIENNE stat. wag., 8 cyl., 50 000 km
- 1986 - OLDSMOBILE Calais sedan, 4 cyl., 64 000 km
- 1986 - GRAND AM coupé, 4 cyl., 63 000 km
- 1986 - BUICK Century sedan, 6 cyl., 94 000 km
- 1986 - BUICK Century **VENDE** cyl., 63 000 km
- 1985 - BUICK CENTURY, sedan, 4 cyl., 78 000 km
- 1985 - PONTIAC Grand Prix coupé, 8 cyl, 102 000 km
- 1985 - PONTIAC Grand Prix, 8 cyl., 81 000 km
- 1984 - BUICK Century sedan, 6 cyl., 123 000 km
- 1984 - FORD ESCORT coupé, 4 cyl., manu., 70 000 km
- 1984 - BUICK Le Sabre coupé, 6 cyl., autom., 83 000 km
- 1984 - BUICK Skylark sedan, 6 cyl., 84 000 km

F.R. DALLAIRE inc.

4196, Laval, Lac-Mégantic, 583-0110



ACHAT & VENTE AUTOS • CAMIONS NEUFS & USAGÉS

VOITURES NEUVES IMPORTÉES OU AMÉRICAINES DE TOUTES MARQUES sur commande, à prix plus que compétitifs **SERVICE ET GARANTIES IMBATTABLES**

570 PRINCIPALE C.P. 190 LAC DROLET G0Y 1C0 (819) 549-2322

DIVERS

AMOUREUX DU NORD, album de photos avec liste de noms descriptions, téléphones, hommes, femmes. Inscription gratuite aux dames. 6620-5 Cachée, St-Damien, J0K 2E0, (514) 835-3820. (HEBDO) (Au 2 Dec. 89 P)

CONDOMINIUMS AU SOLEIL, directement sur la mer Cabarete, République Dominicaine. Prix à partir de 28 000\$ canadiens. Financement disponible immédiatement. **VILLAS DEL ATLANTICO, S.A.** (514) 669-6487 (HEBDO) (Jan. 24-31-Fév. 7-14 P)

SURPLUS MILITAIRE MONTREAL: Chemise travail \$2.75, Pantalon travail \$3.50, Bottines travail \$15.00, catalogue (Envoyer \$2.00, remboursement 1^{ère} commande). Surplus militaire, 26, Notre-Dame, C.P. 243, St-Timothée, Qc, J0S 1X0. (HEBDO) (Jan. 24-31-Fév. 7-14 P)

CANTINE À LOUER, au Camping Rustique Therrien, Lac-Drolet; pour l'été 1989. Prix raisonnable. Composez 549-2254 après 17h00. (janv. 31-fév. 7)

MOTONEIGES A VENDRE

MOTONEIGE SNOW JET 1974, 440 2 cyl. Tél.: 547-3496. (Jan 31 fév. 7 P)

DIVERS

LAIZES de planchers de toutes longueurs et couleurs; ainsi que CATALOGNE bien taillée. Tel. 583-3145, 583-1806 (Jan 24-31 P)

Nos spécialistes

DECORATION tapis, tuiles etc.

MEUBLES

SHIER LITEE

Entrée arrière donnant sur un vaste stationnement asphalté.

5200 Frontenac
Lac-Mégantic

583-2404

- TAPIS
- PRELARTS
- TUILES
- CADRES
- CONFECTION
- DRAPERIES
- COUVRE-LITS
- ACCESSOIRES de
- SALLE de BAIN
- DOUILLETES

avis légaux · appels d'offres · soumissions



VILLE DE LAC-MÉGANTIC

AVIS PUBLIC

DÉROGATION MINEUR AU RÈGLEMENT DE ZONAGE NO 810 SUR LA RUE MAISONNEUVE

AVIS EST PAR LES PRÉSENTES DONNÉ, que le conseil municipal tiendra une assemblée ordinaire le 20 février 1989 à 20 heures à la grande salle des délibérations de l'hôtel de ville.

Au cours de cette séance, le conseil doit statuer sur la demande de dérogation mineure suivante:

NATURE ET EFFETS

La Caisse populaire Ste-Agnès demande l'autorisation d'agrandir son immeuble jusqu'à 2,32 mètres (7.6 pieds) de la rue Maisonneuve au lieu de 10 mètres (32.8 pieds) tel que requis au règlement no 810.

Le bâtiment actuel est construit à 2,32 mètres de la rue Maisonneuve.

Le Comité consultatif d'urbanisme de la Ville de Lac-Mégantic a émis en date du 11 janvier 1989 un avis favorable concernant cette demande.

IDENTIFICATION DU SITE CONCERNÉ

Immeuble situé au 4749 rue Laval sur les lots 1782 et 1783 (rue Maisonneuve).

Tout intéressé pourra se faire entendre par le conseil relativement à cette demande.

DONNÉ À LAC-MÉGANTIC, ce 31^e jour de janvier mil neuf cent quatre-vingt-neuf.

Jean Perreault, O.M.A.
Greffier.



Le gouvernement du Québec entend enclencher sous peu une profonde réforme des règles de conduite automobile au Québec en proposant un nouveau système de points d'inaptitude et en taxant davantage les délinquants de la route.

Les gens roulent de plus en plus en auto et de moins en moins en autobus et en train. Une étude de la société de transport de Montréal, montre que la part du transport en commun dans la région de Montréal est tombée à 22,9 p. cent en 1987 alors qu'elle était à 27,8 p. cent en 1982.

En 1988, l'activité à la Bourse de Montréal a baissé de plus de 30 p. cent par rapport à l'année précédente, marquée par le Krach du 19 octobre 1987.

Selon un sondage Gallup, près de sept Canadiens sur 10 ne connaissent pas l'Accord du Lac Meech.

DIVERS

MACHINE à coudre avec mallette, très propre; idéal pour jeune fille qui voudrait apprendre la couture. COMPOSEZ 583-0556. (Jan 24-31 P)

SOUFFLEUR À NEIGE Craftman 32" 10 forces. Composez 583-3754 (Jan 24-31 P)

SURJETTEUSE SINGER, 3 bobines, en excellente condition, avec couteau amovible. MACHINE À COUDRE Futura, 2 aiguilles obliques, points de bordures et extensibles, en très bon état 583-5301. (Jan. 24-31 P)

RÉSERVOIR à eau chaude 25 gallons, au propane, un an d'usage, 125\$; CUISINIÈRE au propane combiné à l'huile, 75\$; RÉFRIGÉRATEUR Hot Point, 125\$; TRACTEUR Ferguson 1951, 995\$. Composez (418) 483-5458. (1409) (Janv. 24-31-Fev. 7)

FOURNAISE à combustion lente combinée avec l'électricité, avec tous les accessoires. 583-2122. (Jan 24-31 P)

ARTICLES DE CABANE À SUCRE: poubelles, chaudières en zinc, chalumeaux, couvercles. Tel. 583-3852. (1586) (Jan 24-31-Fev 7)

AMPLIFICATEUR-MIXEUR Traynor 6400. Tel. (418) 228-5033 demandez Robert. (1587) (Jan 24-31)

DIVERS A VENDRE

CHIOTS Cocker American (Epagneul) à vendre; de race pure; âges différents; de couleur blond. Inf. M. Viateur Vallée, 615 Rang 7, St-Ludger, tél. (819) 548-5287. (2175) (Jan 10-17-24-31)

POÈLE À BOIS à vendre, ancien poêle Bélanger, très propre. Prix: 350\$. Tél. (819) 864-9631 (janv. 17-24 P)

NOUVEAU À ST-COME, Ou? à l'ancien magasin de meubles, au coin, 1ère avenue. Lot de modules de mélamine couleur pin, noyer pâle et beige; ÉTAGÈRES 24 x 10 x 39 \$15; BIBLIOTHÈQUES 22 x 10 x 66 4 tablettes ajustables \$35.; meuble de rangement 24 x 24 x 87.5 tablettes \$75.; secrétaire étageré \$35.; MEUBLE TV et vidéo \$100; lot de céramique à prix réduit. Ouverture aux heures régulières. (180) (J31-JNO)

RIDEAUX DE SALON, pôle de bois; LAMPES suspendue et de table, divers autres articles. Tel. 583-3136. (janv. 31-fev. 7 P)

BERLOT À VENDRE, très propre 250\$. Tel. 583-2677. (janv. 31-fev. 7 P)

CUISINIÈRE ELECT. 30" Bélanger en bon état 125\$; PATINS garçons peinture 1 neufs 35\$; peinture 3, en bon état 25\$. Composez 583-3863. (janv. 31-fev. 7 P)

DIVERS A VENDRE

SUCRERIE de 5000 entailles, sur tubulure, toute équipée, très bien située. COMPOSEZ 544-4101 ou 544-2160

500 CHAUDIÈRES d'érablé; 82 couvercles; 1500 chalumeaux en plastique; 5000 chalumeaux ordinaire. Le tout 150\$. composez 549-2677. (jan. 31)

2 JACKETS de cuir noir pour moto; un pour dame grandeur 9; un pour homme grandeur 40. Composez 583-4274 après 16h00. (janv. 31 fév. 7 P)

MOBILIER DE CHAMBRE pour enfant, en mélamine blanc. Composez 549-2561. (janv. 31 fév. 7-14)

DIVERS A VENDRE

MANTEAU MOUTON brun 12 ans, col vison; **Chapeau vison,** (a été très peu porté). Cause vente: trop petit. Très belle valeur. Tél 583-1586 entre midi et 4 hrs. (janv. 17-24 P)

POÈLE comme neuf 1985, couleur amande, porte noire (four) deux grands ronds, deux petits ronds. Tél. 583-1348 (jan.17-24 P)

ACCESSOIRES POUR BÉBÉ: bassinettes etc... **LAVEUSE** à tapis, **POLISSEUSE** à 2 brosses, une petite **BISSELL,** **FOURNEAU** genre grillette pour l'été. Composez 583-4809. (1592) (jan. 31 fév. 7-14)

TEXTES - TEXTES - TEXTES - TEX

Préparation de textes français pour toute publicité, dépliants, posters, slogans, communiqués, correspondance, curriculum vitae.

Rédaction, correction de tout texte pour discours, mémoires, exposés, articles ou publications.

RÉMI TREMBLAY: (819) 583-1355

À VENDRE

2 MOTEURS STATIONNAIRES prêts à fonctionner:

- MOTEUR CATERPILAR modèle D7A, avec transmission, monté sur châssis (frame);

MOTEUR GM 353 diésel: réservoir et refroidisseur à l'huile hydraulique; pompe double commerciale; "clutch" pour la pompe; monté sur châssis (frame); Idéal pour chargeuse hydraulique ou génératrice.

Inf. LUCIEN BILODEAU - tél. jour: (819) 583-1550 heure des repas ou soir: (819) 583-0439.

(353) (janv. 17-24-31)

Service d'impôt
MAG inc
819, 583-5163
260 rang St-Joseph
R.R.1, NANTES
(Édifice Clément Martel)
SERVICE À L'ANNÉE

LES RIPES DROLET ENR.
Service de vente et livraison sw RIPES EN VRAC, pour les cultivateurs des régions de LAMBTON, ST-LUDGER, LAC-MÉGANTIC.
Tél. 583-0798
(2264) (Jan 17 à Mai 24)

RIEN NE VAUT LES PETITES ANNONCES DE

COMPOSEZ 583-1630

OFFRIR SES CONDOLEANCES EN CONTRIBUANT À LA RECHERCHE

LA FONDATION DU QUÉBEC DES MALADIES DU COEUR

1358 OUEST RUE KING, SUITE 103
SHERBROOKE, QUÉBEC J1J 2G6
(819) 562-7942



Le club Optimiste de Lac-Mégantic compte un membre de plus, il s'agit de Réal Nadeau qui a joint l'équipe le 23 janvier dernier. Il est ici accueilli par le président Jacques Alain.

752 763

PERSONNES RAFFOLENT DU CURLING AU CANADA

Pour tout le monde pour la vie!

- ENCAN - ENCAN -

DIMANCHE LE 5 FÉVRIER à 13h00
AU CLUB ARAMIS DE LAC-MÉGANTIC

Beaucoup de nouveaux articles neufs et usagés.

Organisé par le
MARCHÉ AUX PUCES S.R. LANDRY
4000 rue Wolfe
Lac-Mégantic
TÉL.: 583-5916
BIENVENUE À TOUTS

SERVICE DE DÉCAPAGE DE MEUBLES

Achat et vente de meubles et d'objets usagés ou antiques.
B.L. AUDET enr.
613, St-Augustin
Woburn
Bertrand Audet, 544-2391
(1427) (janv. 17 au Av 11)

PAYEZ et APORTEZ. Comparez nos prix sur portes d'acier, c'est à voir, 125 portes en stock, de tout modèles, nouveaux, portes de chambre, aussi châssis de toutes sortes; tôle émaillée, moulures, vis etc; Portes de garage. LA BROCANTE 1308 Rte Kennedy, ST-COME, Tél: (418) 685-3367 (du 15 déc. au 15 avril prière de téléphoner avant pour rendez vous) (180) (J31-JNO)

PLUSIEURS CADRES presque neufs, différentes grandeurs, style ancien mais non antique; intéressant pour débutant en peinture à l'huile ou tout genre de tableau. Tel. 583-1166 le matin et le soir. (janv. 31 P)

PIANO "Jesse French" noir, en bon état, avec banc. Prix à discuter Tél. 583-3894, 583-2592. (janv. 31 P)

LIT DOUBLE de couleur brune, ainsi que CHAISE CAPITAINE en pin. Tel. 583-3867. (janv. 31-fev. 7 P)

ORDINATEUR COMMODORE 64, avec machine à disquettes et imprimante. Prix à discuter. Demandez Nicole 583-2344. (janv. 31-fev. 7 P)

MEUBLE AUDIO-VIDÉO en chêne massif; ACHETERAIS BANCS de comptoir en chêne. Tel. 583-1801. (janv. 31-fev. 7 P)

DIVAN-LIT; CHAISE berçante sur billes; BANC de SCIE 10 pouces, 1 1/2 force. Composez 583-5121. (janv 17-24-31 P)

Futurs Mariés

Nous vous offrons
PAPETERIE de MARIAGE
Demandez nos catalogues 1989 avec les tout nouveaux modèles

L'ÉCHO
FRONTENAC

5040 Boul. des Vétérans
Tél.: (819) 583-1630

60^e Anniversaire

L'ÉCHO
FRONTENAC

Nos spécialistes à votre service

CENTRE DU POËLE À BOIS ENR. Achat, vente, réparation de poêles antiques et fournaies Lislet et Bélanger. Pièces pour toutes marques de poêles. S'adresser au (418) 774-6015, à Beauceville. (2358) (Au 18 JNO)

ACHETONS ET VENDONS DE TOUT
Marché aux Puces
3709, rue Laviolette
Lac-Mégantic
583-0615
(751) (3 ms)

Vente de tuiles
Grand choix de tuiles sans cirage de

75¢ à 99¢ la tuile commerciale 49¢

Venez voir nos nouveautés, plus de 50 000 tuiles en magasin. Prix à partir de 35¢ à 379¢

s'adresser
Tapis Couture
TUILES DE TOUTES SORTES
820, rue Wellington sud
Sherbrooke Qc J1H 5E4
819/569-7375
Balance de stock à liquider

Achetons et vendons MEUBLES USAGES

BOULET & FRÈRES
583-1393
3627 Rue de la Gare

Rolmex

Protégez votre santé. Adoptez la médication naturelle ROLMEX à base de plantes médicinales.

ARMAND LACROIX
4860 Papineau
LAC-MÉGANTIC
583-1488

SPÉCIALITÉ

RADIATEURS SERVICE
R. BOUCHER AUTO
RADIATEUR
R.R. 1 St-Jean Vanney
LAC-MÉGANTIC
Spécialité: Tous genres de radiateur et de réservoirs à essence et diesel
Tél.: (819) 583-0304

Les Entreprises Gilles Cloutier Enr.
RAMONAGE
583-4293
de 7h30 à 9h30
ou 16h30 à 18h30

PETITES ANNONCES

583-1630

ARMOIRES

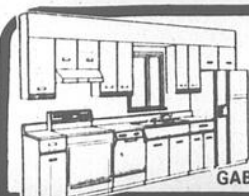

ARMOIRES EN MÉLAMINE ET BOIS POUR CUISINE ET SALLE DE BAIN
Coupe de comptoirs pré-moulés
GABRIEL ET ROLAND LACROIX prop.

Les **ARMOIRES GEROBY inc.**
4707 Roberge, Lac-Mégantic (819) 583-5743

DECORATION tapis tuiles etc.

DÉCOR M. LEMIEUX DE TOUT POUR VOTRE DÉCORATION
• CÉRAMIQUE • TAPISSERIE • PEINTURE • STORES • DRAPERIE • COUVRE-LIT
• ACCESSOIRES de SALLE DE BAIN • TAPIS et PRÉLARTS • CONFÉCTION de RIDEAUX et TENTURES
Conseillère en décoration
4976, Dollard - Lac-Mégantic - 583-4745

TAPIS V.N. inc.
• Tapis • Prélart • Tuiles • Tapissier • Draperies • Peinture • Couvre-lits • Céramique • Manufacturier • Stores verticaux
3976, rue Laval
Lac-Mégantic, Qc
583-5993 ou 5994
Paul H. Guillemette, gérant
Marc Rodrigue, cons. décorateur

Tapis Prélart Tuiles Stores verticaux Stores horizontaux Accessoires de salle de bain
Céramique Stores verticaux Stores horizontaux Bois franc
Tapisserie Peinture Bois franc
MISE DE CÔTÉ
Estimation gratuite. Livraison gratuite dans un rayon de 30 km. Service à peu près des autres.
CENTRE DU TAPIS COUTURE
Sherbrooke, 820, rue Wellington sud 566-7111
Lac-Mégantic, 130, rue St-Jean Baptiste 849-7927

POSAGE - SABLAGE - VERNISSAGE de PLANCHERS de BOIS FRANC
Vieux planchers remis à neuf finition plastique
GILLES QUIRION
13e rue ST-GÉDÉON tél.: (418) 582-3102

DECORATION DESSINS

les dessins plus
460 Principale ST-SÉBASTIEN, (suite 101) GOY 1M0 (819) 652-2775
• Service de dessins aux entreprises
• Plans de maisons, rénovations et aménagements intérieurs.

ENTREPRENEUR

CONSTRUCTION M. THERRIEN ENR.
ENTREPRENEUR GÉNÉRAL EN CONSTRUCTIONS

CONSTRUCTIONS NEUVES ET RÉNOVATIONS
2350, R.R.1, (Frontenac), Lac-Mégantic, Qc, G6B 2S1
MICHEL THERRIEN, propriétaire
Tél.: (819) 583-1213

BERTRAND MORIN (22 ans d'expérience)
Entrepreneur en construction



Plancher Bois Franc et pose de Céramique

3718 du Foyer, Lac-Mégantic, 583-1575

EBENISTERIE

JEAN-PAUL BÉDARD ENR.
ébénisterie

- TOURNAGE DE PIÈCES INDIVIDUELLES
- FABRICATION ET RÉPARATION DE MEUBLES
- OUVRAGE GÉNÉRAL

701, Chemin Gagnard, WOBURN 544-4371

Équipement d'Erablières

TOUT POUR LES SUCRES ÉQUIPEMENT D'ERABLIÈRES
De marques
• Small
• Dominion
• Waterloo
Tubulures et séparateurs
Vente et échange
Distribution COJAC
St-Sébastien
tél.: (819) 652-2649
Tél.: (819) 652-2649

FINITION de PLANCHERS

PLANCHERS

Posage - Sablage - Vernissage de planchers de bois franc
Vieux planchers remis à neuf
Finition crystal sans cirage

LÉON BRETON ÉVARISTE BRETON
207, 1ère Ave Sud 205, Rang 7
(418) 582-3467 (418) 582-3930
ST-GÉDÉON, BEAUCE

POSAGE de TAPIS et PRÉLARTS SABLAGE de bois-franc et LAQUAGE
VERNIS PLASTIQUES
NORMAND FONTAINE
583-1423

B.A. Finition de Planchers inc.
25 années d'expérience
PERMIS PROVINCIAL ACCORDÉ
posage - sablage de planchers bois franc
finition plastique sans cirage
spécialité vieux planchers remis à neuf
estimation sur demande
vente et installation de bois franc
Tél.: (418) 443-2899
Stratford, cté Wolfe, Qué.
A. Morin, prés

FER FORGE - RAMPES

LA GARDE du ROY enr.

YVON ROY, propriétaire
Rampes d'aluminium - Auvents d'aluminium et fibre de verre
Balcons de fibre de verre sur mesure
3621 JOLIETTE - Lac-Mégantic
(819) 583-0544



Laissez le message au répondeur

ISOLATION



- URÉTHANE GICLÉE
- BARRIÈRE THERMIQUE
- LAINE SOUFFLÉE
- INSONORISATION

ISOLATION WEEDON

250, 2e Ave., Weedon

(819) 877-2378

MUSIQUE

ACHAT-VENTE-ECHANGE

ACCORDEMENT ET REPARATION DE PIANOS DE TOUTES MARQUES



STUDIO LIGORI MUSIQUE

4767, Laurier, Lac-Mégantic 583-0118

NETTOYAGE

SERPRO

SERVICES PROFESSIONNELS D'ENTRETIEN MÉNAGER

NETTOYAGE À LA VAPEUR
Pour: TAPIS - DIVANS - MATELAS - MURS
TUILES - PLAFONDS - INTÉRIEURS D'AUTOS

Résidentiel et commercial - estimation gratuite
LAC-MÉGANTIC (819) 583-4212



Maintenance Paul Dubois enr.

Tél.: (819) 583-1806
Rés.: (819) 583-1097



Nettoyage à la vapeur: tapis, divans, matelas, chaises, intérieurs d'autos
Décapage: tuile et prélatrs - terrazo remis à neuf
Vente de produits sanitaires

REMBOURREURS

BILODEAU REMBOURRAGE
TISSUS - CURETTE - FOAM
2497, rue St-Jean
R.R.1 - FRONTENAC
583-2774 - SERVICE GARANTI



REMBOURRAGE J. BOLDUC ENR.

4192 Principale Ste-Cécile-583-1359
REMBOURRAGE et BEAUX CHOIX de TISSUS
À PRIX RÉDUIT
TRANSPORT ALLER-RETOUR GRATUIT



PLOMBERIE

PLOMBERIE M.L. inc.

• résidentiel • commerce
• constructions neuves et réparations
ESTIMATION GRATUITE
VENTE D'ACCESSOIRES POUR SALLE DE BAIN • SERVICE DE DESING
MARC FOURNIER, prop.
LAC-MÉGANTIC LAMBTON
(819) 583-5363 (418) 486-7672



REPARATIONS

GOUTTIÈRES SANS JOINTS

ALUMINIUM
REVÊTEMENT EXTÉRIEUR:
Vinyle, aluminium, acier
Portes d'acier, Patis, Portes de garage
FENÊTRES DE TOUS GENRES: vinyle, aluminium
VENTE ET INSTALLATION

R. BRETON ALUMINIUM inc.
ROUTE 161 - STORNOWAY
1(819) 652-2545

L'ÉCHO

de FRONTENAC

SPORTS

Le club de hockey Royal Jr en difficulté financière

Le club de hockey Royal Junior de Lac-Mégantic est en difficulté financière. La franchise méganticoise du circuit Junior AA de l'Estrie pourrait, selon le plus sombre des scénarios, présenter un déficit d'opération frôlant les 10 000\$, à l'issue de la présente saison, a fait savoir le président du club, Jacques Boulanger. Des assistances à la baisse aux joutes locales depuis quelques semaines expliqueraient, en bonne partie, les déboires financiers de l'équipe.

Yves Bellefleur

Le budget de fonctionnement du Royal Junior atteint les 47 000\$ pour la saison 1988-89. Ce budget permet de couvrir diverses dépenses dont l'adhésion à la ligue, les achats et réparations de l'équipement, la rémunération des arbitres, les frais de glace mais, surtout, les frais de transport pour l'équipe et les hockeyeurs qui, dans les deux cas, doivent parcourir de longues distances pour évoluer chez les adversaires et sur la glace du Centre Mgr Bonin. On sait que le Royal aligne plusieurs joueurs de l'extérieur.

Dans cette même colonne des dépenses apparaît également un montant de près de 7000\$ qui correspond à des déficits accumulés. Ses revenus, l'équipe les

puise principalement par le biais de commandites dont les principales proviennent de la Ville de Lac-Mégantic et de la Brasserie Labatt (Distributions Pierre Bédard) mais la principale source de revenus est la perception des spectateurs aux joutes locales, une perception qui correspond entre 30 et 40 pour cent des revenus totaux.

Ces revenus varient si le club prend part ou non aux séries fin de saison, une période qui, généralement, permet de boucler le budget, à moins que la saison régulière ait été médiocre au chapitre de l'assistance.

Ce ne fut pas tout à fait le cas pour le Royal qui a connu une bonne première moitié de saison avant de commencer à jouer pour une moyenne inférieure à 500.

Or, depuis quelques semaines, les amateurs semblent vouloir boudier l'équipe avec le résultat que l'assistance moyenne aux joutes locales du vendredi est passée de près de 500 à environ 375. Concrètement, cela signifie des revenus en moins de l'ordre de 1000\$ pour seulement quatre joutes locales par exemple.

Mais, il est un peu tard pour sensibiliser les partisans à ces manques à gagner puisque la formation méganticoise disputera qu'une seule autre joute locale, le 12 février alors que le National de Cowansville s'amènera au Centre Mgr Bonin.

Lors d'un entretien, mardi, le président du club de hockey a précisé que le bureau de direction qu'il dirige entendait maintenant tenir un radiothon sur les ondes de la radio locale afin

de recueillir, auprès des partisans mais aussi de toute la population locale, le manque à gagner qui devrait se chiffrer entre 5000 et 10 000\$, a indiqué Jacques Boulanger.

"Si l'équipe se rend à la limite en série finale, le déficit sera moindre en raison

des revenus qu'on va tirer à l'entrée mais, dans le pire des cas, si l'équipe ne fait pas les séries fin de saison, le club fera face à des pertes considérables".

APPEL AU BÉNÉVOLAT

Si la direction du club fait

face à des diminutions importantes au niveau de l'assistance, il existe un autre facteur qui joue un rôle aussi important sur la santé financière de l'équipe: le bénévolat.

Le président du club déplore le fait que peu de gens soient enclins à travailler bénévolement pour le club de hockey. "Il y en a peu et ceux qui sont là commencent à être désintéressés devant le peu de support de la population".

Les gens intéressés à offrir leur services à l'équipe

seront toujours les bienvenus, devait ajouter Jacques Boulanger.

Enfin, le président du club a lancé un cri d'alarme qui ne devrait pas laisser les partisans dans l'indifférence. "Est-ce que la population régionale veut toujours avoir une équipe de calibre junior", a-t-il questionné.

"Les gens vont devoir réaliser que pour opérer une franchise de calibre junior à Lac-Mégantic, il nous faut l'apport de bénévoles mais également, l'appui financier de la population afin de combler notre budget de fonctionnement".

Proteau prépare ses troupes pour les séries fin de saison

Les séries fin de saison dans la ligue Junior AA de l'Estrie débiteront le 26 février prochain et le pilote du Royal verra à préparer ses troupes au cours des prochaines semaines.

Le Royal qui n'est pas encore assuré de faire les séries fin de saison - l'équipe de queue dans la division n'y participe pas - devra présenter une "attitude gagnante" au cours des prochains affrontements, a lancé l'entraîneur Michel Proteau.

Yves Bellefleur

Seulement cinq et six points (parties du week-end non comprises) séparent le Royal des Castors de Black Lake et des Drapeurs de Trois-Rivières. De plus, cette dernière équipe a l'avantage d'avoir une partie de plus à jouer.

Quant aux Castors, ils s'approchent dangereusement du Royal avec une série de sept victoires avant les parties du week-end.

"D'une certaine façon, les Castors nous viennent en aide", disait Michel Proteau. En effet, le Royal ne se mesurera plus aux Castors d'ici la fin du calendrier régulier et c'est une bonne chose puisque les porte-couleurs de Black Lake jouent présentement de l'excellent hockey et ils donnent de la misère à leurs adversaires.

Contre les Castors, la formation de l'entraîneur Michel Proteau présente un dossier de quatre victoires, deux nulles et deux défaites, toutes deux survenues lors des deux derniers affrontements.

La possibilité que son équi-

pe ait à affronter les Castors dans la première ou la deuxième ronde éliminatoire ne fait pas peur à l'entraîneur Michel Proteau: "Je sais que c'est très probable mais cela ne m'inquiète pas; je n'ai pas peur des Castors car je sais que j'ai l'équipe pour les vaincre".

Précisons que lors des séries fin de saison, l'équipe de tête sera opposée à la formation occupant le troisième échelon alors que la deuxième position disputera les honneurs à la quatrième position.

PRATIQUES

D'ici la fin de la saison régulière, les troupes de l'entraîneur Michel Proteau pratiqueront à raison de trois séances d'entraînement par semaine en plus des rencontres régulières qu'ils devront disputer.

Aux séances du jeudi soir et samedi après midi, il faut ajouter une autre séance qui, elle, aura lieu le mardi soir à l'aréna de Fleurimont.

RETOUR AU JEU

Les attaquants Louis Étienne Paradis et Patrick Brunelle, respectivement suspendus pour une et deux

parties, ont effectué un retour au jeu en fin de semaine. Les deux hommes seront utiles pour la fin du calendrier régulier.

Par ailleurs, le défenseur Éric Laurendeau, victime d'une fracture à une jointure de la main gauche, ne pourra vêtir l'uniforme bleu-blanc-rouge du Royal pour les deux prochaines semaines.

bon esprit d'équipe et je peux dire qu'il a compris son rôle de réserviste, il est polyvalent et très utile à l'équipe".

À propos de réserviste, Michel Proteau est également satisfait du jeu de son ailier droit Jean-François Lachance qui, avec son bon



J.-François Lachance

rendement, vient de se tailler une place à l'aile droite sur la ligne composée du centre Stéphane Blais et de l'ailier gauche Pierre Lacroix.

D'ici la fin du calendrier régulier et pour le début des séries fin de saison, les trois trios qu'utilise Michel Proteau ne devraient pas subir de changements. Outre celui piloté par Stéphane Blais, les autres trios sont composés de la façon suivante: Un premier formé de Yves Fournier, Jean Larochelle et Claude McKensie puis un dernier composé de Patrick Brunelle, Louis-Étienne Paradis et Sylvain Baillargeon.



François Jacques

L'entraîneur Michel Proteau est très satisfait de son réserviste François Jacques: "François effectue du très bon travail, il possède un

Vendredi soir à Baie-des-Sables Soirée "Porte Ouvertes" sous les étoiles

C'est vendredi soir prochain, le 3 février 1989 à 19h00, qu'aura lieu la soirée "Portes Ouvertes" au Centre de ski de Baie des Sables et à 20h00, le ski sera gratuit pour tout le monde!

C'est la façon qu'a choisie la direction du Club de Ski Alpin de Lac-Mégantic de célébrer l'aménagement du nouveau "T-Bar" qui fait la joie de centaines de skieurs et d'inaugurer officiellement la mise en place d'un nouveau système d'éclairage pour toutes les nouvelles pistes aménagées au cours des der-

nières années.

Il faut se rappeler que, grâce à la généreuse contribution de quelque 7 commanditaires qui ont souscrit pas moins de 18,000\$, les skieurs peuvent désormais avoir accès à toutes les pistes, de jour comme de soir!

L'occasion sera belle de

remercier les autorités municipales de Lac-Mégantic, du Complexe Baie des Sables et ces commanditaires de l'appui manifesté aux bénévoles du Club du Ski Alpin Lac-Mégantic.

Un rendez-vous que vous ne voudrez pas manquer, ce vendredi à 19h00 au Centre de ski de Baie-des-Sables.

Les Isolations Grenier enr.

IG

913, rue Colette, ST-LUDGER

Polyuréthane
Laine minérale soufflée
Recommandons les produits "RED TOP" ESTIMATION GRATUITE

Frais virés acceptés
(819) 548-5397

UNIGLOBE.

VOYAGES SARTIGAN inc.

Francine Maranda
Agent extérieur
Lac-Mégantic et environs
Rés.: (819) 583-4403

10500, 1ère Avenue
ST-GEORGES EST
Beauce
G5Y 6X8
Tél.: (418) 228-2747

TÊTE

3680 St-Alphonse
Lac-Mégantic,
G6B 1M9

Francine Maranda Comtois
(819) 583-4403

Le journaliste Pierre Bruneau invité du Club Richelieu

Le Club Richelieu de Lac-Mégantic reçoit, le 11 février prochain, une personnalité bien connue de la télévision, le journaliste-animateur Pierre Bruneau, principal porte-parole de Leucan.

Le conférencier se produira au Club de Golf de Lac-Mégantic devant une salle de 200 personnes qui auront payé 30\$ le couvert. L'événement est l'initiative du Richelieu Mario Morin.

Outre le journaliste Pierre

Bruneau, le Club Richelieu a retenu les services d'un groupe pour animer la soirée dansante. Il s'agit du Stage Band, composé d'une quinzaine de musiciens de l'École Montcalm de Sherbrooke.

Les profits de la soirée seront versés à Leucan, l'organisme qui vient en aide aux enfants atteints de leucémie ou d'une autre forme de cancer.

PIERRE BRUNEAU

Lecteur de nouvelles à

Télé-Métropole depuis plus de 12 ans, après être passé par différentes stations de radio, dont CFDA à Victoriaville à ses débuts, Pierre Bruneau s'est beaucoup impliqué dans Leucan, d'abord à titre d'administrateur (1983-84), puis comme président provincial jusqu'en 1987, pour devenir président du Comité du 101^{ème} Anniversaire en 1988.

Son fils Charles, décédé en 1988 des suites de la maladie, aura d'ailleurs fait

CHRONIQUE NOTARIALE
par Me ANDRÉ VEILLEUX
NOTAIRE



Le coffret de sûreté et l'impôt sur le revenu

Le coffret de sûreté est un service offert par les banques, les fiducies et les caisses populaires, permettant à un membre d'une caisse populaire ou un client d'une banque de disposer d'un endroit sécurisé à l'intérieur de la voûte de l'institution pour déposer des effets personnels jugés importants. Ce coffret de sûreté est loué suivant un tarif annuel et nécessite ordinairement la possession de deux clés, l'une détenue par la banque et l'autre par le locataire de ce coffret de sûreté.

Le Gouvernement ne réglemente pas outre mesure la possession d'un coffret de sûreté et les gens peuvent y déposer les valeurs qu'ils jugent importantes. Cependant, afin d'éviter que des sommes d'argent provenant de vente de certains biens ou autres qui ne sont pas déclarées à l'impôt, le Gouvernement empêche la libération d'un coffret de sûreté lors d'un décès, à moins de produire une permission provenant du Ministère du Revenu du Québec, qui permet ainsi de libérer les biens du coffret de sûreté.

L'accès au coffret de sûreté loué par le défunt est interdit à toute personne autre que le représentant de la succession et cette disposition s'applique quelque soit le régime matrimonial du couple.

Afin de pouvoir prendre possession du contenu, le représentant de la succession doit dresser un inventaire du coffret, et à cette fin, présenter à l'institution financière une preuve du décès, le testament ou une déclaration d'hérité. Ce n'est qu'après l'obtention d'une autorisation écrite du Ministère du Revenu que l'on peut retirer le contenu du coffret.

Lorsqu'un coffret est détenu par deux personnes, y compris des époux, et que le coffret contient des obligations au porteur, des bijoux, des métaux précieux ou de l'argent, il importe que le propriétaire de ces biens soit clairement identifié afin d'éviter qu'ils ne soient incorrectement attribués.

Institut Isella
5560 Frontenac
Lac-Mégantic
583-5811
Renée Gosselin, prop.

• La beauté est une fleur dont les racines résident au plus profond de votre organisme.

- Centre d'esthétique
- Épilatoire
- Electrolyse (blend)
- Maquillage
- Cours de maquillage
- Manucure
- Facial
- Soins du corps

IMPÔT '88

TRAITEMENT PAR ORDINATEUR (GROUPE INFORMATIX 2000)

Libérez-vous des TRACASSERIES confiez vos rapports à

Mme Réjeanne Paré

CENTRE INFORMATIQUE PARÉ

LAMBTON (418) 486-7344 (bur.)
(418) 486-7195 (rés.)

Informations

Cliniques de puériculture

Municipalités	Date et Heure	Endroit
Marsboro	2 février '89	CLSC Maria-Thibault
Piopolis	9h15 à 11h30	3700, rue Laval
Ste-Cécile	13h15 à 15h30	Lac-Mégantic
St-Robert	7 février '89 13h00 à 15h30	Salle municipale St-Robert
Stornoway	8 février '89 9h30 à 11h30	Point de chute Stornoway
St-Romain	8 février '89 13h00 à 15h30	Caisse populaire 2 ^e étage St-Romain

Nous profiterons de ces cliniques pour donner le vaccin DCT contre la diphtérie, la coqueluche et le tétanos; de même que le vaccin SABIN (gouttes par la bouche) contre la poliomyélite. Nous donnons aussi le vaccin contre la rougeole, la rubéole et les oreillons.

Tous les bébés et les préscolaires, soit tous les enfants de deux (2) mois jusqu'à six (6) ans, sont particulièrement invités à ces cliniques.

Pour rendez-vous CLSC Maria-Thibault

Siège social 3700, rue Laval
Lac-Mégantic
ou
Tél.: (819) 583-2572

Point de services 272, rue Principale
C.P. 87
Lambton
Tél.: (819) 486-7441

sa marque comme l'une des personnalités de l'année pour son exemple de courage devant les défis.

CRTC
Conseil de la radiodiffusion et des télécommunications canadiennes
Canadian Radio-television and Telecommunications Commission

AVIS D'AUDIENCE PUBLIQUE

CRTC - Avis d'audience publique 1989-2. Le Conseil tiendra une audience publique à partir du 13 mars 1989, au Château Frontenac, 1, rue des Carrières, Québec (Québec), afin d'étudier les demandes énumérées ci-après.

42. LAC-MÉGANTIC (Qué.). Demande (883372500) présentée par **Mégantic Transvision Inc.** en vue de renouveler la licence de l'entreprise de réception de radiodiffusion desservant Lac-Mégantic qui expire le 30 septembre 1989. Examen de la demande: 5090, rue Frontenac, Lac-Mégantic, G6B 1N3.

43. LAC-MÉGANTIC (Qué.). Demande (883377400) présentée par **Radio Mégantic Ltée**, 327, avenue Labbé, Thetford Mines (Qué.), G6G 5S3, en vue de renouveler la licence de radiodiffusion de CKFL Lac-Mégantic qui expire le 31 mars 1989. Examen de la demande: 3852, rue Québec Central, Lac-Mégantic.

111. SAINT-LUDGER (Qué.). Demande (882771900) présentée par **Appareils Électroniques Bérubé Inc.**, 1100, 6^{ème} avenue, Saint-Georges ouest (Qué.), G5Y 3V3, en vue: a) de renouveler la licence de l'entreprise de réception de radiodiffusion desservant Saint-Ludger qui expire le 30 septembre 1989; et b) de modifier la licence comme suit: - en étant relevée, par condition de licence, de l'obligation de distribuer la programmation du service de télévision de langue anglaise de la Société Radio-Canada reçu par satellite ou relais micro-ondes, conformément à l'alinéa 9(1) f) du Règlement de 1986 sur la télédistribution; et c) en étant relevée, par condition de licence de l'obligation, de distribuer, au service sonore, la programmation de CKFL Lac-Mégantic (Qué.) des signaux locaux conformément à l'alinéa 16(2)(a) du Règlement de 1986 sur la télédistribution. Examen de la demande: Hôtel de Ville, Saint-Ludger.

116. SAINT-MÉTHODE-DE-FRONTENAC (Qué.). Demande (882745300) présentée par **Claude Labonté**, faisant affaires sous le nom et la raison sociale de **TéléCable St-Méthode Eng.**, 430, rue Principale, Saint-Evariste (Qué.), G0M 1S0, en vue: a) de renouveler la licence de l'entreprise de réception de radiodiffusion desservant Saint-Méthode-de-Frontenac qui expire le 30 septembre 1989; et b) de modifier la licence comme suit: - en étant relevée, par condition de licence, de l'obligation de distribuer la programmation de CJLP Disraéli et de CKLD Thetford Mines, des signaux locaux conformément à l'article 16 du Règlement de 1986 sur la télédistribution. Examen de la demande: Bureau Municipal, 24, rue Principale, Saint-Méthode-de-Frontenac.

125. SAINT-THÉOPHILE (Qué.). Demande (882773500) présentée par **Appareils Électroniques Bérubé Inc.**, 1100, 6^{ème} avenue, Saint-Georges ouest (Qué.), G5Y 3V3, en vue: a) de renouveler la licence de l'entreprise de réception de radiodiffusion desservant Saint-Théophile qui expire le 30 septembre 1989; et b) de modifier la licence comme suit: - en étant relevée, par condition de licence, de l'obligation de distribuer, au service sonore, la programmation de CKRB Saint-Georges et de CIRB Lac-Etchemin un signal local conformément à l'alinéa 16(2)(a) du Règlement de 1986 sur la télédistribution. Examen de la demande: Hôtel de Ville, Saint-Théophile.

Les intervenants qui désirent présenter verbalement, en français, leur point de vue au cours de l'audience sont priés d'en aviser le conseil afin de lui permettre de prendre les dispositions nécessaires.

La documentation complète concernant cet avis ainsi que la demande peut être consultée au C.R.T.C., Édifice central, Les Terrasses de la Chaudière, 1 Promenade du Portage, Pièce 201, Hull (Québec); et au bureau régional du C.R.T.C.: Complexe Guy Favreau, Tour de l'Est, 200 ouest, boul. Dorchester, Pièce 602, Montréal (Québec) H2Z 1X4.

Les interventions doivent parvenir au Secrétaire général, C.R.T.C., Ottawa (Ontario) K1A 0N2 et preuve qu'une copie conforme a été envoyée à la requérante le ou avant le 21 février 1989. Pour de plus amples renseignements vous pouvez contacter la direction des Audiences publiques du C.R.T.C. (819) 997-1328 ou 997-1027, ou les Services d'information du C.R.T.C. à Hull au (819) 997-0313 ou le bureau régional de Montréal (514) 283-6607.

Canada

CRTC
Conseil de la radiodiffusion et des télécommunications canadiennes
Canadian Radio-television and Telecommunications Commission

AVIS

CRTC - Avis public 1989-7. Le Conseil a été saisi des demandes suivantes: 1. **Thetford Mines, Victoriaville et Lac-Mégantic (Qué.)**. Demandes (882620800), (882619000) présentées par le **Réseau des Appalaches (FM) Ltée** en vue d'obtenir l'approbation d'utiliser les fréquences 103,3 MHz (canal 277B) à Thetford Mines avec une puissance apparente rayonnée de 16 600 watts de 101,7 MHz (canal 269 A) à Lac-Mégantic avec une puissance apparente rayonnée de 2660 watts afin d'offrir le service radiophonique MF de langue française approuvé dans la décision CRTC 88-475 du 26 juillet 1988. Examen des demandes: Réseau des Appalaches (FM) Ltée, 327, avenue Labbé, Thetford Mines, G6G 5S3; Radio Mégantic Ltée, 3852, Québec Centrale, Lac Mégantic.

La documentation complète concernant cet avis ainsi que la demande peut être consultée au C.R.T.C., Édifice central, Les Terrasses de la Chaudière, 1 Promenade du Portage, Pièce 561, Hull (Québec); et aux bureaux régionaux du C.R.T.C. Complexe Guy Favreau, Tour de l'Est, 200 ouest, boul. Dorchester, Pièce 602, Montréal (Qué.) H2Z 1X4.

Les interventions doivent parvenir au Secrétaire général, C.R.T.C., Ottawa (Ontario) K1A 0N2 et preuve qu'une copie conforme a été envoyée à la requérante le ou avant le 23 février 1989. Pour de plus amples renseignements vous pouvez contacter la direction des Audiences publiques du C.R.T.C. (819) 997-1328 ou 997-1027, ou les Services d'information du C.R.T.C. à Hull au (819) 997-0313 ou le bureau régional de Montréal (514) 283-6607.

Canada

AVIS PUBLIC

Assemblée générale du Centre d'Aide aux Entreprises de la région de Mégantic (Société CLE)

C'est lundi, le 13 février prochain qu'aura lieu l'Assemblée générale annuelle du Centre d'Aide aux Entreprises de la région de Mégantic (Société CLE) qui dessert le territoire des 22 municipalités de la M.R.C. du Granit.

À cette occasion, vous seront présentés les résultats de la quatrième année d'opération. Il y aura aussi élection à quatre sièges du bureau de direction et les membres seront appelés à voter.

Promouvoir la création locale d'emplois par des services efficaces de gestion-conseil et de financement destinés aux entreprises industrielles, touristiques et commerciales du territoire de la M.R.C. du Granit, tels sont les objectifs du Centre d'Aide aux Entreprises de la région de Mégantic.

C'est donc un rendez-vous à ne pas manquer, le 13 février prochain, 19h30 à l'Hôtel-Motel Paolo de Lac-Mégantic.

Comité d'Aide au Développement de la Collectivité de la Région de Mégantic

(Organisme de développement économique)

OFFRE D'EMPLOI

cherche personne avec expérience dans le développement économique pour région de Mégantic.

Tâches et fonctions:

- Administrer le Programme de Développement de la Collectivité
- Mettre en place des infrastructures économiques
- Collaborer avec intervenants économiques du milieu
- Emploi permanent
- Poste à responsabilités

Pour informations supplémentaires, communiquer avec **André Paradis (819) 583-5727 d'ici le 10 février 1989**

L'ÉCHO de FRONTENAC 583-1630

Nouveaux appareils pour la détection des stupéfiants

(STANHOPE). Le ministère du Revenu national, Douanes et Accise, vient d'acquérir dix fourgonnettes de détection par rayons-x conçues pour faciliter le travail de Douanes Canada en matière de détection des stupéfiants. Des dirigeants du bureau régional des Douanes à Québec ont par ailleurs organisé récemment, à Stanhope, une démonstration du fonctionnement d'une de ces fourgonnettes.

Ces fourgonnettes de fabrication canadienne sont parmi les premières du genre à être utilisées par un service douanier. Chacun des véhicules contient un appareil de radioscopie très perfectionné dont Douanes Canada se servira pour l'examen du fret, des bagages et du courrier dans les aéroports, les installations portuaires, les succursales postales et autres endroits. L'acquisition de ces fourgonnettes s'ajoute

à une série d'initiatives de Douanes Canada pour lutter efficacement contre les importations frauduleuses. Par exemple, l'installation en 1987 d'appareils fixes de détection par rayons-x dans les principaux aéroports canadiens a permis

d'effectuer des saisies de stupéfiants d'une valeur marchande de plus de 250 millions \$.

Les autorités régionales de Douanes Canada ont

présenté les dernières données sur les saisies de stupéfiants effectuées par les Douanes. En 1988, la douane canadienne a saisi des drogues d'une valeur de près de 400 millions \$, et en 1987, plus de 3 700 saisies évaluées à 322,5 millions \$ au détail ont été effectuées. La valeur des stupéfiants qui n'ont jamais atteint leur destination au Canada de 1985 à 1988 s'éleva à près de 1,4 milliard de dollars.

Bonjour amis chasseurs et pêcheurs



Le Comité de direction de l'Association de Chasse et Pêche de Nantes et Ste-Cécile de Whitton a tenu une réunion le 18 janvier dernier à la salle Le Québécois. A cette occasion le bureau de direction a été renouvelé. Voici sa composition:

seront prochainement en vente et M. Renald Gosselin en est le responsable. Nous encourageons nos membres à les renouveler sans tarder.

travail qu'ils ont accompli durant leur mandat.

La prochaine réunion de l'Association de Chasse et Pêche aura lieu le 3 février à 19h30 à la salle Le Québécois, afin de planifier les activités qui auront lieu au cours de l'année 1989. Bienvenue à tous.

Nous tenons à remercier les membres du comité de direction de l'année 1988 pour le bon

Marcel Lachance, président (pour un deuxième mandat); Bertrand Robert, secrétaire (en remplacement de M. Laurent Bouffard); Raoul Rodrigue, vice-président; Renald Gosselin, 2ième vice-président; et les directeurs Jean-Claude Couet, Laurent Bouffard, Yvon Goupil, Rosaire Therrien et Raymond Bolduc.

Les cartes de membres de l'Association

Boucherie Chez GUY
SPECIAUX chaque semaine

4208 Laval
Lac Mégantic, Qc
G8B 1B6
(419) 583-0617

Goutez nos produits maisons
Creton - Viande fromagée - Sous-marins
Pizzas - Saucisses - Sauce spaghetti

UN PEU D'HUMOUR



"Rien à faire... elle cessera pas d'parler."

J'invite ma clientèle à venir me rencontrer les jeudis, vendredis et samedis

MARYSE BOUCHER
COIFFEUSE

SALON GUY 5562 Frontenac
Lac-Mégantic
AVEC OU SANS RENDEZ-VOUS **583-1167**

IMPÔT 88

Vos déclarations d'impôts vous causent des maux de tête suite à la réforme fiscale?

Confiez-nous ce travail et profitez des avantages du traitement par ordinateur.

SERVICOMTAXES ENR.
3668 Leclerc, Lac-Mégantic
****583-2382****

LA VIE... C'EST UNE AFFAIRE DE COEUR

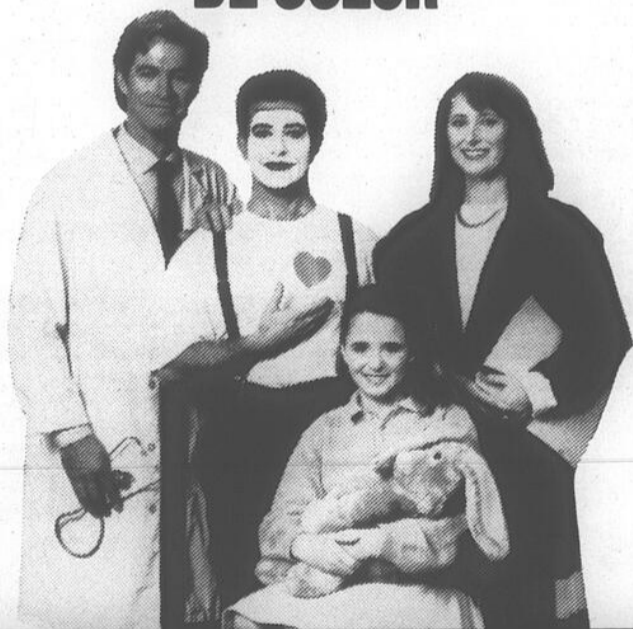

donnez



LA FONDATION
DU QUÉBEC
DES MALADIES
DU COEUR

1358 QUEST, RUE KING, SUITE 103
SHERBROOKE, QUÉBEC J1J 2B6
(819) 562-7942

DROGUES... PAS BESOIN!

Santé et Services sociaux

Elle a touché à Brian Orser!



Pour les jeunes patineurs et patineuses, Brian Orser signifie autant que Mario Lemieux peut signifier aux yeux des jeunes hockeyeurs. Grâce au Marché Provigo Jeannot Hallé, la jeune Chantal Fillion du CPA Lames Argentées de Lac-Mégantic a pu serrer la main au champion canadien et médaillé d'argent en patinage artistique aux derniers jeux olympiques d'hiver à Calgary. La rencontre a eu lieu lors du récent passage de la Caravane des champions à Sherbrooke. Sur la photo: Chantal Fillion, Brian Orser et Mario Morin de chez Provigo. Chantal est la fille de Laurier et Lucie Fillion de Lac-Mégantic.

Plaisirs sur le lac Mégantic

D'année en année le village s'agrandit... Un village de pêcheurs sur glace, abrités dans des cabanes confortables qui s'allongent du bout de la rue Milette à la pointe d'Orsennens. À l'intérieur, l'atmosphère se réchauffe... on attend patiemment le poisson au bout des lignes. Dehors, les enfants s'amuse avec tout l'espace qu'il leur faut et... la voiture est à la porte en cas de besoin. Le lac Mégantic, en hiver c'est encore du plaisir... encore de l'évasion, pour ceux qui savent prendre la vie sur ses plus beaux côtés.

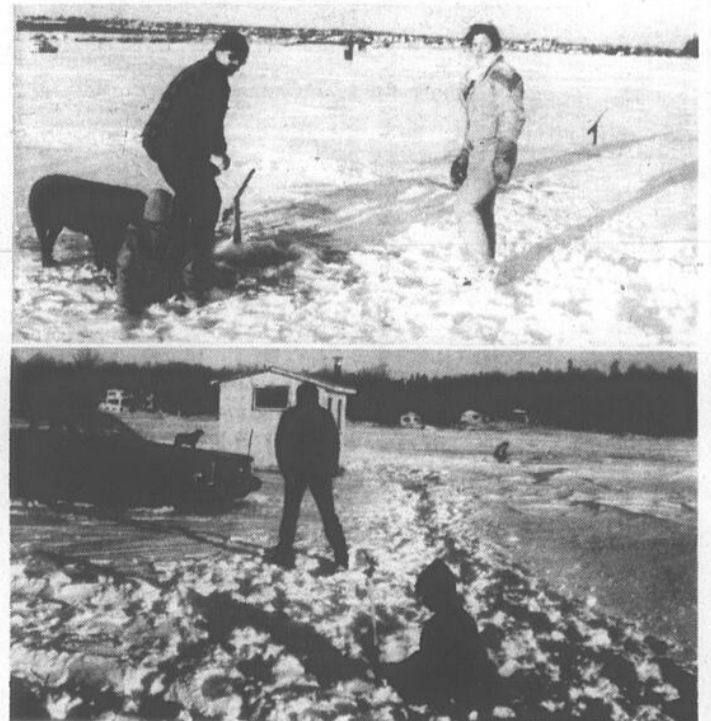

Ligue Bonne Entente

Panorama: une attaque puissante

Déjà couronnée équipe championne en saison régulière, la formation Panorama de la ligue Bonne Entente Labatt 50 a servi un cuisant revers au Bar Sportif et ce, par le pointage de 13-4.

Les attaquants Alain Lamontagne (3-3) et Stéphane

Couture (3,1) ont réalisé des triplés dans cette écrasante victoire. Yves Bolduc (2,1), Christian Jacques (2,1), Vincent Bouffard (1,5), Yves Quirion (1,5) et Réjean Mercier (1,2) ont complété le pointage pour le Panorama.

Le Motal Panorama détient

une avance confortable au chapitre des points produits. Un grand total de 110 buts ont été inscrits en 17 parties soit, une moyenne de 6.4 buts par match. L'avance du Panorama est de 48 buts sur son plus proche rival, le Bar le Foyer qui en affiche 62.

Enfin, mentionnons que dans la défaite, les joueurs Luc Doyon et Richard Turmel du Bar le Sportif ont mené l'attaque des siens avec chacun deux buts.

AUTRE DÉFAITE

La formation Confection Stornoway qui a accumulé les défaites au cours des dernières semaines après un début de saison prometteur, n'a pas été en mesure de profiter de la défaite du Bar le Sportif pour s'accaparer le troisième rang du classement des équipes.

L'équipe a subi une autre défaite, la sixième en 17 parties, et ce, au pointage final de 6-2, face aux porte-couleurs du Bar le Foyer.

L'attaquant Gérald Houde du Bar le Foyer a mené l'attaque des siens avec deux buts en plus d'en préparer un autre. Doris Quirion (1,1), Daniel Couture (1,1), Sylvain Quirion (1,1) et André Jacques (1,0) ont complété le pointage. La réplique du Confections Stornoway fut celle de Mario Béliveau et François Bernier.

Info Royal

Par Marc Campeau

Le Royal a considérablement augmenté ses

chances de participer aux séries de fin de saison alors qu'il a triomphé des Drapeaux de Trois-Rivières par la marque de 7-5, vendredi soir dernier.

Les compteurs du Royal furent Serge Therrien (1,4), Sylvain Baillargeon (2,0), Steve Bilo-deau (1,0), Stéphane Blais (1,2), David Lacroix

(1,1), Claude McKenzie 1 but.

La réplique des adversaires est venu de Louis Bellerive (1,1), Michel Descheneaux (1,1), Patrice René (1,1), Michel Gélinas (1,1), Éric Girard (1,2).

Le Royal a un week-

end très chargé car il disputait deux autres rencontres en autant de jours.

On espère que nos Portes-couleurs récolteront ces Précieux Points si importants car les prochains matchs à venir sont très décisifs pour notre équipe.

Victoire de Nathalie Bolduc

Détentrice d'une troisième position lors de la première tranche de la Coupe Sealtest disputée à La Tuque, la fondeuse Nathalie Bolduc de Lac-Drolet a remporté les honneurs dans sa catégorie (midget féminin) lors de la seconde tranche du circuit Sealtest, disputée le 21 janvier dernier à Jonquière.

Porte-couleurs de skieuse a négocié les 3 km du parcours réservé

aux midgets en 13.43.02 minutes, ainsi par 27 secondes, sa plus proche rivale.

D'autres participants de la région ont également bien fait lors de cette compétition. Pour un, Pascal Isabel de St-Romain, chez les midgets, a pris le troisième rang dans sa catégorie, en réalisant un temps de

12.20.04 minutes. Pascal a raté la seconde position par seulement 9 secondes et la première par 56 secondes. Le jeune fondeur avait réalisé une quatrième position à La Tuque, lors de la première tranche du circuit.

Olivier Isabel, le frère de l'autre, a quant à lui pris une 12^e position

chez les midgets. Il faut ici préciser que le jeune fondeur de 11 ans a été "victime" d'un surclassement alors qu'il évoluait chez les 12-13 ans.

Enfin, chez les juvéniles, le skieur Stéphane Bolduc de Lac-Drolet a pris le 9^e rang dans sa catégorie en franchissant les 7.5 km du parcours en un temps de 27.19.07 minutes.

La course populaire de Monzélac

Service Bell'eau-clerc inc.



YVAN BELLAVANCE prop.

- VENTE
- RÉPARATION
- TRAITEMENT D'EAU
- POMPES À EAU
- POMPES PUISARDS

583-4167

3655, St-François-Xavier Lac-Mégantic

Cette semaine, j'aimerais vous parler de la course populaire de 5 km. Pour ce faire, j'ai discuté avec Claude Isabel qui est membre de l'organisation de Monzélac et lui-même skieur. Il est profondément convaincu de la nécessité d'une telle course. Le public visé: les gens qui n'ont peut-être pas le temps ou le goût d'un entraînement intensif et complet mais qui sont tout de même amateurs de ski de fond. Prenons par exemple les parents qui doivent passer une partie de la journée à attendre la remise des médailles pour leurs enfants. Ces gens, nous dit Claude, auraient tellement plus de plaisir à skier, pour le bien-être et la fierté qu'on ressent après une course, et pour les agréables discussions qui s'ensuivent entre les compétiteurs. Cet exemple pourrait s'appliquer à presque n'importe qui car, prendre part à une course, c'est une sensation inconnue de ceux

qui ne l'ont pas encore fait.

UN SPORT INDIVIDUEL

Lors de sa visite au Sports Experts à Lac-Mégantic, Pierre Harvey a insisté sur le fait que le ski de fond est un sport individuel. On ne compétitionne que contre soi-même. N'ayant aucune influence sur les autres skieurs, ce n'est que notre propre forme physique, notre propre technique et nos méthodes de fartage que nous pouvons améliorer. Il a ajouté que, lors d'une course, notre propre rendement, en fonction de divers facteurs, est bien plus important que

notre classement.

Comme me l'a expliqué Claude Isabel, l'habileté et l'expérience en compétition ne vient pas tout seul. On pourrait les comparer à un cheminement scolaire où, avec le temps et les efforts, on gravit des échelons et on augmente ses capacités. Donc, aucun champion ne l'est devenu du jour au lendemain.

En terminant, je vous rappelle que la prochaine compétition aura lieu dimanche le 5 février au club de golf de Lac-Mégantic. Comme d'habitude, les inscriptions se font sur place jusqu'à 9h30 pour les jeunes et jusqu'à 11h00 pour les adultes. Bon ski!

Le Babillard

Inter-village O'Keefe

Classement Général (Final)

	PJ	V	D	N	Pts	PP	PC
Rest B.B. curb	15	12	2	1	25	60	35
Club Richelieu	15	9	5	1	19	64	51
Marché G. Paré Ste-Cécile	15	8	4	3	19	57	46
Fro. La Chaud.	15	5	9	1	11	62	65
Const. Cloutier	15	3	11	1	7	31	69
Boul. Demers	15	3	11	1	7	31	69
					B	A	Pts
L. Doyon(Rest BB curb)					15	23	38
J. Lachance(Ste-Cécile)					11	23	34
J. Paradis(Richelieu)					19	13	32
N. Lafontaine(Ste-Cécile)					20	11	31
M. Therrien(Fromagerie)					11	16	27
G. Charrier(Ste-Cécile)					8	19	27
B. Turmel(Rest BB curb)					17	9	26
L. Gagnard(Richelieu)					10	14	24
E. Dallaire(Fromagerie)					10	12	22
P. Turmel(Rest BB curb)					7	13	20
J. Paré(Boul. Demers)					9	10	19
D. Therrien(Fromagerie)					8	9	17
S. Baulé(Const Cloutier)					8	8	16
M. Buteau(Ste-Cécile)					7	10	17
J. Sévigni(Const Cloutier)					6	10	16

Ligue de Quilles Labatt "50" Centre Mgr. Bonin (MARDI)

	Pts	Moy.
Trafik	43	Margot Roy 140
Fer. Vieille Forge	43	Ghislaine Boucher 139
Armoires Mégantic	41	Élizabeth Vigneault 138
Orch. Poivre & Sel	39	Suzette Gilbert 128
Pepsi-Cola	32	PHSS:
Clin. Esth. Auto	24	Ghislaine Boucher 188
Chez Loulou	21	PHSA:
Marché Métro	14	Ghislaine Boucher 217
		Manon Turmel 217
	Moy.	
Andrée Leblond	158	PHTS:
Pauline Roy	143	Margot Roy 463
Lise Couture	143	PHSTA:
Gervaise Couture	141	Manon Turmel 609

CLASSEMENT MASCULIN

	Moy.	
Janel Couture	173	Rolland Phaneuf 166
		Roger Bourque 166



En ski de fond, on ne compétitionne que contre soi-même, disait Pierre Harvey.

Entretien et réparation **MÉCANIQUE** moteurs diesel, essence et injection d'essence.

- Agricole • Commercial • Industriel

Les Ateliers Techniques de l'est enr.



Roch Lapointe, prop.
379, Ch. Knicky Knocky
BURY (819) 872-3641

POLARIS '89 - POLARIS '89 - POLARIS '89 -

JAC-MER MARINE enr.

JUSQU'À 1000\$ DE RABAIS

indy 500 rég. \$7099.⁰⁰ spécial \$6099.⁰⁰
 indy 400 rég. \$6299.⁰⁰ spécial \$5399.⁰⁰
 indy Sport rég. \$4599.⁰⁰ spécial \$4099.⁰⁰



JAC-MER MARINE ENR.
6988 Salaberry LAC-MÉGANTIC
Tél.: (819) 583-5384

PLUS UN SERVICE APRES-VENTE DES PLUS APPRECIÉS

Salon chez Louise

Coiffure pour dames

- Coupes avant-gardistes • Brushing
- Permanentes • Mini-vagues • Coloration

Spécialités: REFLET - BALAYAGE - MÈCHES

Louise Tanguay maître-coiffeur

3304 Victoria 583-3396

Le Babillard

Inter-Mun. Caisses "pop"

NOVICES

	P.J.	V	P	N	Pts
★ Coleraine	12	12	0	0	24
Mégantic-Prov.					
Blancs	12	9	3	0	18
Disraëli	12	9	3	0	18
St-Ludger	12	5	6	1	11
St-Sébastien	12	2	8	2	6
Mégantic-Prov.					
Rouges	12	2	10	0	4
Lambton	12	0	11	1	1

* Champion-Saison

	Buts	Ass.	Total
* M. Marcoux-(Coleraine)	32	15	47
F. Daigle-(Coleraine)	20	17	37
A. Bogus-(Coleraine)	11	23	34
J. Dostie-(Még.-Blancs)	23	6	29
Jean-F. Dallaire-(St-Ludger)	20	6	26
Frédéric Perreault-(Coleraine)	12	13	25
E. Turmel-(Még.-Blancs)	20	2	22
M. Parent-(Coleraine)	13	9	22
E. Bilodeau-(Coleraine)	5	17	22
J. Fr. Lehoux-(Disraëli)	13	6	19

Gardiens	B.A.	P.J.	Moy.
* K. Marcoux-(Coleraine)	3	120.25	
J. Morin-(Még.-Blancs)	18	121.50	
H. Charette-(Disraëli)	29	122.41	

ATOMES

	P.J.	V	P	N	Pts
* St-Sébastien	12	9	3	0	18
Lambton	12	8	3	1	17
Mégantic-Lions	12	5	6	1	11
Mégantic-C.Pop.	12	0	10	2	2

	Buts	Ass.	Total
* M. Carrier-(St-Sébastien)	26	09	35
V. Campeau-(Lambton)	26	5	31
C. Boulanger-(Lambton)	13	17	30
N. Boulanger-(St-Sébastien)	10	7	17
S. Mercier-(Lambton)	0	12	12
H. Perron-(Még Lions)	6	4	10
J. Dugré-(Még Lions)	6	4	10
N. Lessard-(Lambton)	3	6	9

Hockey L.C.B.B.A.

(En date du 23/01/89)

ATOME "CC"

	P.J.	PG	PP	N	BP	BC	Pts
Thetford	23	22	1	0	177	27	65
St-Georges	24	20	4	0	130	79	61
JAVOF	23	7	13	3	73	124	36
Lac-Még.	21	6	13	2	62	97	34
Lac-Etc.	22	6	15	1	66	113	32
Disraëli	21	2	17	2	36	107	24

	Buts	Ass.	Pts
P. Beaudoin (St-Geor.)	38	15	53
F. Vachon (Thet. M.)	25	26	51
D. Lachance (Thet. M.)	30	18	48
C. Simoneau (Thet. M.)	20	24	44
F. Vachon (St-Geor.)	15	27	42

PEE WEE "CC"

	P.J.	PG	PP	N	BP	BC	Pts
JAVOF	23	17	3	3	137	49	58
Thetford	24	12	7	5	99	65	51
St-Georges	22	14	5	3	101	51	50
Lac-Etc.	22	9	10	3	79	79	44
Disraëli	22	8	13	1	72	83	38
Lac-Még.	23	0	23	0	29	176	18

	Buts	Ass.	Pts
D. Lessard (Javof)	34	20	54
C. Thibodeau (St-Geor.)	43	10	53
S. Marcoux (Javof)	28	20	48
L. Lamontagne (Thet. M.)	30	10	40
P. Grégoire (Thet. M.)	12	28	40

BANTAM "CC"

	P.J.	PG	PP	N	BP	BC	Pts
Thetford	24	17	5	2	188	75	60
JAVOF	23	14	7	2	103	98	53
St-Georges	23	10	10	3	83	95	41
Lac-Etc.	21	8	12	1	68	101	37
Disraëli	20	10	7	3	90	67	35
Lac-Még.	21	1	19	1	46	155	19

	Buts	Ass.	Pts
M. Jacques (Thet. M.)	26	34	60
C. Giguère (Javof)	32	25	57
J. Hédou (Thet. M.)	23	31	54
S. Vachon (St-Geor.)	29	21	50
J.F. Labrecque (Thet. M.)	13	31	44

D. Gaulin-(St-Sébas.)	2	7	9
F. Breton-(Lambton)	2	7	9

Gardiens	B.A.	P.J.	Moy.
* E. Bernier-(St-Sébastien)	22	121.84	
E. Proteau-(Lambton)	35	122.75	
Jean-F. Chabot-(Még.-Lions)	37	123.08	
M. Robert-(Még.-C. Pop.)	55	124.58	

PEE-WEE

	P.J.	V	P	N	Pts
* Disraëli	12	10	2	0	20
St-Sébastien	12	9	2	1	19
Lambton	12	2	9	1	5
Lac-Mégantic	12	1	11	0	2

	Buts	Ass.	Total
* P. Fillion-(St-Sébas.)	19	15	34
Y. Bouffard-(Disraëli)	14	14	28
F. Gosselin-(St-Sébas.)	18	9	27
F. Paradis-(St-Sébas.)	16	11	27
B. Faucher-(Disraëli)	8	13	21
D. Laprade-(St-Sébas.)	8	13	21
E. Pouliot-(Disraëli)	9	7	16
R. Campagna-(Mégantic)	8	6	14
S. Roy-(Disraëli)	8	6	14

Gardiens	B.A.	P.J.	Moy.
* M. Evoy-(Disraëli)	28	122.33	
L. Lapierre-(St-Sébastien)	30	122.50	
J. Lacroix-(Lambton)	60	125.00	

Bonne Entente "50"

	PJ	G	P	N	PP	PC	T
Panorama	17	10	5	2	110	67	22
Bar le foyer	17	8	7	2	62	70	18
Bar Sportif	17	7	9	1	63	91	15
Conf. Stormoway	17	5	6	3	70	80	13

	B	P	Tot.
C. Jacques (Panorama)	22	30	52
D. Nadeau (Panorama)	21	17	38
F. Bernier (Conf. Storn.)	17	19	36
Y. Bolduc (Panorama)	13	20	33
D. Isabel (Bar Sportif)	15	13	28
A. Lamontagne (Panorama)	12	16	28
L. Doyon (Bar Sportif)	14	11	25
R. Poirier (Conf. Storn.)	10	15	25
G. Lapierre (Conf. Storn.)	7	17	24
R. Mercier (Panorama)	12	11	23
A. Jacques (Bar le Foyer)	12	10	22
M. Béliveau (Conf. Storn.)	9	11	20
S. Quirion (Bar le foyer)	9	11	20



Voici les résultats de la compétition "éléments imposés" du 26 novembre dernier.

MIDGET "CC"

	PJ	PG	PP	N	BP	BC	Pts
Lac-Etc.	22	15	5	2	129	69	54
JAVOF	22	16	5	1	154	71	53
Thetford	24	16	5	3	131	69	51
St-Georges	20	7	12	1	80	98	29
Disraëli	22	4	17	1	67	170	25
Lac-Még.	20	3	17	0	56	139	23

	Buts	Ass.	Pts
S. Vallières (Lac-Etc.)	35	29	64
C. Deblois (Javof)	26	32	58
M. Ruel (Lac-Etc.)	20	34	54
P. Poulin (Javof)	24	29	53
J.P. Tardif (Thetford Mines)	18	32	50

Ligue des Transporteurs (en date du 24/01/89)

	PJ	V	D	N	Pts
Brasserie Laval	17	11	5	1	23
J.A. Fontaine	17	9	7	1	19
Marché Métro	17	7	10	0	14
Boutique Éléance	17	5	10	2	12

	B	P	T
Jacques Godhuc (B.L.)	26	26	52
René Drouin (J.A.F.)	17	22	39
Daniel Vallière (B.L.)	15	19	34
René Drapeau (J.A.F.)	14	16	30
Réjean Mercier (B.E.)	12	18	30
René Leblanc (J.A.F.)	12	18	30
Jasmin Vallière (B.E.)	12	14	26
J.-Pierre Mercier (B.L.)	13	12	25
Louis Roy (J.A.F.)	10	13	23
Robert Lavallée (B.E.)	10	12	22
Richard Breton (M.M.)	9	13	22
Luc Fortier (M.M.)	9	13	22
Sylvain Thivierge (B.E.)	10	11	21
Jocelyn Beaudoin (B.L.)	10	11	21
Alain Dodier (J.A.F.)	9	11	20
René Lessard (B.L.)	9	11	20
Raymond Grenier (M.M.)	5	15	20
André Jacques (B.L.)	8	11	19
Gérald Lapierre (J.A.F.)	8	11	19
Yves Simard (J.A.F.)	8	10	18

Moyenne Gardiens:

	PJ	BA	Moy
Pierre Lavallée (B.L.)	11	38	3.45
Michel Jacob (B.L.)	6	24	4.00
Daniel Gendron (M.M.)	17	68	4.00
Richard Simard (J.A.F.)	13	69	5.30
René Montambeault (J.A.F.)	3	8	2.66



Quilles Inter-Cité

Ligue de Quilles Masculine du Mercredi (salle Chevaliers de Colomb)

	Pts.
Patates Chez Loulou	102
Shier Lée	74
Lafontaine & Fils Exc.	68
Équipe L. Thérberge	58
Pavages Frontenac	56
Bell Canada	50

Position des joueurs Moyenne

Gaëtan Drouin	178
Robert Lachance	173
Félien Lacroix	172
Sylvio Lepage	169
Gilles Orichetqui	166
Claude Nadeau	166
John Rusnak	165
Lucien Thérberge	164
Daniel Richard	164
Gérard Breton	159
Ovila Couture	158
Yvon Couture	158
Michel Roy	157
Daniel Michaud	156
Marc Giroux	155

PHT:

Bell Canada	2686
Daniel Prince	615

PHS:

Bell Canada	925
Daniel Michaud	233

Ligue de Quilles Mixte du Mardi (salle Chevaliers de Colomb)

	Pts.
Mégantic Pizzeria	97
Boutik Electrik	75
Jac Mer Marine	66
Acc. Chez Marie	34

Position des joueurs Moyenne

Richard Boulanger	172
Claude Nadeau	167
François Bouffard	166
Daniel Poulin	153

Femmes Moyenne

Violaine St-Laurent	166
Marthe Boulé	153
Sylvie Dumont	117
Huguette Turcotte	113
Manon Bouchard	145
Martin Grégoire	145
Alain Savard	127
Alex Talbot	103

PHT:

VÊTEMENTS
OCEAN CANADA LTÉE

LES GRANDS SOLDES
DE JANVIER

ON OFFRE
À TOUS NOS CLIENTS
UN ESCOMPTE DE 25%

SUR TOUTE LA MARCHANDISE
Y COMPRIS LES TOUTES DERNIÈRES NOUVEAUTÉS

GENS du
3e AGE 30%

d'escompte
sur présentation de
la carte de l'âge d'or



MANTEAUX LONGS
DOUBLÉS

75% d'escompte

BLOUSONS DOUBLÉS

50% d'escompte

ACID WASH

50% d'escompte

CORDUROY

HOMMES ET FEMMES

À 15\$ la paire

ENFANTS

10\$ la paire

COTONS NAPPÉS

HOMMES ET FEMMES

À 20\$ la paire

ENFANTS

15\$ la paire

BLOUSES

EN CRÈPE DE CHINE

50% d'escompte

JUPES

EN GABARDINE

50% d'escompte

ÉCHANTILLONS

SURPRISE

10\$

LE MAGASIN DE L'USINE
RAY. BOISVERT

172 rue Boisvert St-Ludger

Aussi au 605 St-Augustin woburn

548-5550