TEMPS PROBABLE :
NUAGEUX ET MODEREMENT CHAUD.
Soleil—Lever : 4 h. 11 ; coucher : 7 h. 51.
Lune—Lever : 1 h. 50 m. ; coucher 4 h. soir.
L'Eté commence aujourd'hui, à 6 h. 36 du soir
Fête du jour : Saint Louis de Gonzague.

LA PRESSE

LE PLUS FORT TIRAGE QUOTIDIEN DE TOUS LES JOURNAUX DU CANADA

EXTRA
Edition contenant toutes les ventes d'aujourd'hui à la Bourse de Montréal et les dernières nouvelles du monde entier.
(Voir pages de la Bourse 10 et 11)

38me ANNEE—No 194 EDITION QUOTIDIENNE—MONTREAL, MERCREDI 21 JUIN 1922 24 PAGES : DEUX CENTINS

AU CRI DE RALLIEMENT : ROBINSON CRUSOE !

ENVIRON 300,000 PERSONNES ONT ASSISTE A LA FETE DE LA "PRESSE", AU PARC LAFONTAINE

Manifestation unique à Montréal.—Tout a été parfait: cinéma, musique, feu d'artifice, envolée de l'aéroplane, descente de Robinsons en parachute, concert par radio.

LA FETE DES MERVEILLES

Ce fut, hier soir, véritablement la "Fête des Merveilles", au parc Lafontaine. Le cadeau de vacances de la "Presse" à la jeunesse écolière a eu près de 300,000 spectateurs, de l'aveu même des officiers municipaux et gens habitués aux foules.

C'est un succès gigantesque qui n'a pas d'égal dans les annales de la ville de Montréal et aucun incident regrettable n'est venu assombrir cette brillante démonstration.

Le succès dépasse toutes les espérances des organisateurs et collaborateurs. Il n'est jusqu'à la température qui s'est mise de la partie en devenant tiède et favorable. Il faisait un soir exceptionnel pour le grand gala de l'entrée en vacances des écoliers et des écolières de Montréal.

Partout on criait: "ROBINSON CRUSOE! ROBINSON CRUSOE"! Et c'était une joie de voir l'anxiété de tous attendant pour voir les légendaires aventures de l'immortel héros de Daniel de Foë, en imagerie animée.

PROGRAMME DE MERVEILLES

Avec le programme promis par la "Presse", programme qui fut exécuté au complet, tel qu'ordonné par la direction, on comptait bien sur plusieurs milliers de personnes, mais non sur un déplacement de "près d'un tiers de la population", comme le déclarait un officier de police.

L'Aviation, le Cinéma, le Radio, trois des plus grandes merveilles modernes étaient les facteurs de résistance du programme.

Ajoutez à cela de la musique entraînante, descentes de "Robinsons" en parachute, feu d'artifice fantastique et d'extraordinaire composition, un parc admirable, un soir doux et l'on aura la raison du grand succès de la fête d'hier.

LA FOULE

Dès l'après-midi, des gens commencèrent à s'installer pour le soir. On laissa les gens, mais l'on dut ordonner aux autos de décamper.

Dès quatre heures il y avait déjà un ou deux mille personnes de rendues, pendant que les ouvriers de la "Montreal Light, Heat and Power" faisaient l'installation électrique et ajustaient les appareils qui devaient tourner le film de "Robinson Crusoé".

A 6 heures 30 il y avait 5000 personnes et à 7 heures, de toutes les avenues, la foule montait vers le terrain des jeux pour y prendre place.

C'était un spectacle extraordinaire. Des femmes avec 3 et même 5 enfants, marchaient avec hâte, se bousculant, s'informant où était le lieu de la fête.

Le capitaine Alphonse Morin qui commande au poste de police No 14 avait cent hommes sous ses ordres, mais, le nombre était insuffisant à contenir la foule.

En un clin d'oeil l'enceinte qui avait été réservée aux écoliers et aux écolières fut débordée et même le parc y attenant, puis le terrain de jeux. La foule compacte occupait tout le terrain jusqu'au-delà de la piste pour les autos.

Tous les amusements étaient pris d'assaut par la foule: gondoles, chaloupes, canots; les salles de restaurant étaient combles; sur les talus et les pelouses qui bordent les pièces d'eau, il y avait des milliers de personnes assises, prenant le frais. Le parc était éclairé "A Giorno" par le service électrique auquel s'ajoutaient des milliers de phares d'autos.

TROIS MILLE AUTOS

Dans les grandes avenues qui encerclent, le terrain de jeux, et sur la piste, le lieutenant Bellefleur estime qu'il y avait plus de 3000 autos qui avaient stoppé et dans lesquels il n'y avait pas une place de libre.

LES CONCERTS

Pendant tout le temps que durait la fête, la fanfare, sous la direction de M. J.-D. Pleau, ancien directeur de la fanfare de la "Presse", de la fanfare canadienne et de la fanfare du 65ième régiment, exécuta un concert qui augmenta la joie de la foule, car on joua des airs canadiens, des airs connus et populaires ainsi que de la musique imitative. Pendant tout le temps du spectacle et du feu d'artifice la fanfare ne cessa de jouer des airs appropriés.

Un gros facteur de curiosité qui amusa les enfants, surprit et étonna les grandes personnes fut le concert donné par un appareil de Radio. Cette merveille moderne causa de longs débats et des milliers de demandes de renseignements.

L'installation était parfaite et l'on pu entendre très distinctement tout ce qui se chantait.

ENVOLEE D'AEROPLANE

Dès 7 heures 30, dans le ciel clair on entendit soudain un grondement. On crut d'abord au prélude d'un orage, par la foudre. Non. Tout se précisa, on vit paraître venant à une vitesse vertigineuse, un aéroplane magnifique. L'aviateur survola le parc en grands cercles, puis rétrécissant sa course il semblait s'arrêter au-dessus du terrain des jeux.

A suivre sur la page 16

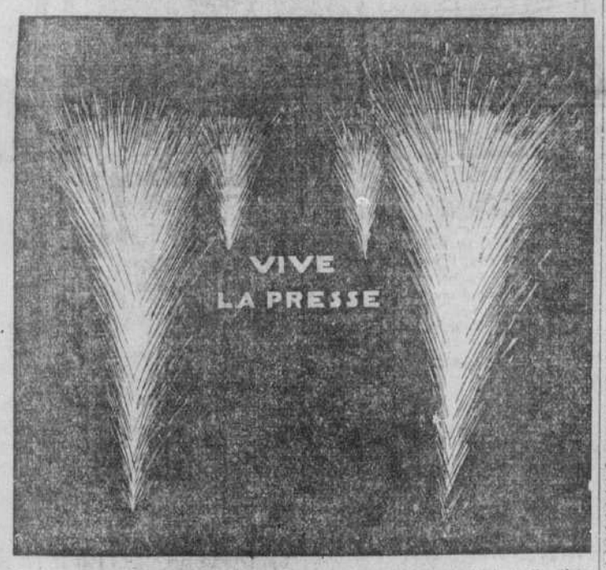

LE FEU D'ARTIFICE.—L'un des spectacles sans nombre qu'offraient les pièces pyrotechniques lancées hier soir, au parc Lafontaine. Pendant près d'une demi-heure, le ciel a été comme embrasé par les bombes détonnantes, les gerbes de feu et les fusées, lancées par les artificiers. Au milieu du déploiement de ces féeries, l'on apercevait, en lettres de feu aux multiples couleurs, les mots "Vive la "Presse".

M. Gabriel Peyre, alto solo du "Metropolitan Opera" de New-York, étant de passage à Montréal, assistant à la fête, a exprimé ainsi son appréciation: "Je suis habitué aux foules, ayant accompagné Caruso, dans nombre de ses concerts. Mais je déclare positivement que je reste émerveillé de ce que je vois, ce soir, dans ce magnifique parc à Montréal. Je n'ai jamais vu, en aucun pays, une foule aussi nombreuse, ni aussi joyeuse, assister à une fête ou démonstration quelconque, et avec un ordre aussi parfait. J'en fais mes compliments aux Canadiens".

Au sujet du succès immense remporté, hier soir, par la fête organisée par la "Presse", au Parc Lafontaine, le docteur J.-P. Gadbois, surintendant des terrains de jeux, de la ville de Montréal, a déclaré : "Je n'ai vu, jamais de ma vie, une foule aussi nombreuse, aussi sympathique, et aussi pacifique. C'est un succès sans précédent, à Montréal".

M. l'échevin Georges Vandelac, qu'un de nos représentants a rencontré à la célébration, a déclaré : "Je n'ai, de ma vie, jamais vu autant de monde rassemblé en un endroit. C'est la plus belle fête à laquelle il m'a été donné d'assister".

MOYEN QU'ON SUGGERE POUR PREVENIR LES INONDATIONS

DIFFEREND A REGLER

Le reboisement de certaines forêts est le meilleur remède, dit M. Piché.

UN RAPPORT SERA FAIT

(Du correspondant de la PRESSE)

Québec, 21. — Le reboisement de certaines forêts dans le haut de la rivière Chaudière est le meilleur moyen de prévenir des inondations dans le genre de celle qui s'est produite dans la Beauce à la suite des pluies torrentielles de samedi et de dimanche. Telle est l'opinion de M. G.-C. Piché, chef du service forestier de la province de Québec.

On a commis l'imprudence de dénuder une trop grande surface des forêts de la Beauce, en vue d'un revenu immédiat, et c'est ce qui cause les pertes d'argent énormes résultant des inondations.

Cette question a été portée à la connaissance du gouvernemnet qui demandera à ses ingénieurs forestiers de lui faire un rapport.

On sait aussi que la population de la Beauce réclame instamment la construction d'un barrage pour prévenir les inondations.

L'extinction des feux de forêt à la suite des pluies récentes ne laisse pas inactifs le personnel du service forestier qui continue à organiser la lutte contre les futurs incendies de nos forêts. Tout danger n'est pas disparu. Dans l'Abitibi, par exemple, le temps a été très sec et la chaleur écrasante.

M. J.-T. FOSTER, nommé représentant des ouvriers, dans le bureau d'arbitrage pour la contestation entre la Fédération des armateurs et les lambrisseurs de navires.

LE PRECIEUX COFFRE DOIT ETRE ATTEINT

La fameuse caisse contenant un trésor doit être bientôt découverte.

DERNIERE PHASE

Penetanguishene, Ont., 21.—Les opérations commencées depuis quelques jours pour découvrir au fond de la rivière Wye le coffre rempli de choses précieuses, que les Jésuites auraient perdu il y a trois cents ans, sont sur le point d'être terminées. Pendant tout l'après-midi, hier, une grande quantité de sable et de boue a été enlevée à l'endroit même où le fameux coffre a été signalé. Les hommes chargés de trouver le trésor promis prédisent que, dans deux jours tout au plus, le coffre des missionnaires jésuites, ou si l'on veut la caisse qui a été prise pour le coffre en question, sera sur le pont du bateau dragueur "Baltic."

Déjà un trou d'une profondeur de près de dix-huit pieds et d'un diamètre de quinze pieds a été creusé. S'il ne se produisait pas des glissements de sable et de terre, les opérations seraient terminées dans quelques heures et le coffre serait bientôt ouvert.

DES CONTRATS POUR UN MONTANT DE $260,000

(Du correspondant de la PRESSE)

Québec, 21. — Le gouvernement de Québec a accordé hier les contrats pour la construction de la nouvelle annexe de l'hôtel du gouvernement, qui sera construite parallèlement à la bibliothèque et donnera sur la rue Sainte-Julie. Le montant total de ces divers contrats est de $260,000. Les travaux de démolition des maisons de la rue Sainte-Julie, qui devront faire place au nouvel édifice, commenceront incessamment.

EMBUSCADE FATALE

Belfast, 21. — Deux constables spéciaux ont été tués dans une embuscade, hier soir, sur la frontière Armagh-Monaghan.

ENTENTE QUE L'ON SUGGERE DE SUSPENDRE

On demande de suspendre l'entente de la Passe du Nid du Corbeau.

LA REDUCTION DES TAUX

(Spécial à la PRESSE)

Ottawa, 21. — La commission spéciale parlementaire du transport a décidé de demander aux communes de suspendre l'entente de la Passe du Nid du Corbeau pendant un an avec option de la suspendre une autre année par décret ministériel, à la condition que les offres de réduction de taux faites par les compagnies de chemins de fer soient acceptées et mises en vigueur. On sait que les offres définies de réductions ont été faites à la commission par M. W.-B. Lanigan, expert en taux de transport pour le Pacifique Canadien. Il a déclaré que ces changements qui portent tous sur des produits de première utilité coûteront à la compagnie la somme de $10,558,469. Les mêmes offres ont été faites par le National du Canada et le Grand Tronc.

Une réduction de 20 p.c. est offerte sur le grain dans le nord-ouest de la tête des lacs jusqu'à Vancouver. Le bois reçoit une diminution de frais de 16.66 dans l'ouest et de 20 p.c. dans l'est ; le charbon de 10, 15 et 20 p.c. la tonne, suivant la longueur du chemin parcouru. Les matériaux de construction, tels que la brique, le ciment, la chaux, jouiront d'une diminution de 16.66 à l'ouest des Grands Lacs et de 20 p.c. dans l'est. Les engrais chimiques jouissent des mêmes avantages répartis de même manière entre l'est et l'ouest. Ces propositions toutefois ne sont que des suggestions faites pour remplacer l'entente de la Passe-au-nid-de-Corbeau qui expire le 6 juillet.

RECOURS AUX BOMBES

Belfast, 21. — Une bombe a été lancée hier soir dans une chambre où il y avait cinq femmes. Ces femmes n'ont pas été blessées par l'explosion.

COUP BLAMABLE DES ALLEMANDS

Coblence, 21 — La police militaire des Etats-Unis et de la France fait une enquête rendue nécessaire par une attaque de civils allemands contre deux soldats français qui retournaient à leurs casernes, près de Bernsdorf. Les deux soldats ont été maltraités et ils ont dû être conduits à l'hôpital. Leurs blessures sont assez graves.

SAN SALVADOR EST EN RUINES

(Service de l'"United Press")

Washington, 21. — Au bureau de la société de la Croix Rouge, on a reçu une dépêche disant que la ville de San Salvador a été presque entièrement détruite par une grande inondation. Des centaines de personnes ont perdu la vie.

ECRASEMENT POUR EAMONN DE VALERA

PROFESSEUR DE MUSIQUE

Les défenseurs du traité de paix anglo-irlandais s'assurent un triomphe.

DERNIERS RAPPORTS

Dublin, 21. — Sur les quarante-deux candidats républicains dans les circonscriptions où il y a eu des élections, vendredi dernier, quinze avaient déjà été déclarés défaits, ce matin. Les derniers rapports des circonscriptions où le comptage n'était pas terminé annoncent certainement de nouvelles défaites aux adversaires du traité anglo-irlandais. Il était admis, ce matin, que Charles Burgess (Cathal-Brughs) serait tout probablement élu à Waterford. Burgess est le principal lieutenant de Eamonn de Valera.

Les rapports qui ont été publiés ce matin, indiquent que plusieurs membres du Dail Eireann qui étaient souvent en vedette ont été défaits. Sur les six femmes qui étaient membres du Dail Eireann et dénonçaient le traité, seulement deux auront à reprendre leurs postes. Ce sont Mary MacSwiney qui s'est assuré la majorité des voix et Mme Kate O'Callaghan qui a été élue par acclamation.

Mme Pearse, dont les deux fils ont été exécutés pour avoir participé à la rébellion de Pâques, a été défaite dans le comté de Dublin.

Sean Etchingham, qui prit souvent part aux débats sur le traité, au Dail Eireann, a été battu à Wexford et Seamus Robinson, l'un des chefs des dissidents de l'armée républicaine, a subi le même sort à Waterford. L'une des défaites les plus remarquables est celle d'Erskine Childers, à Kildare. Il n'a obtenu que 572 votes. Aucun candidat n'a été aussi malheureux. L'adversaire de Childers, qui est favorable au traité anglo-irlandais, a eu plus de 9000 voix.

Plusieurs chefs républicains ne paraîtront plus au Dail Eireann et ce fait donne lieu à maints commentaires. Le parti de Eamonn de Valera semble avoir été écrasé.

Dans la circonscription de Galway, les candidats favorables au traité, P.-J. Hogan, O. O'Maillé, professeur de Whelehan, et Georges Nicolls ont été élus. M. Hogan est ministre de l'agriculture dans le gouvernement de Dublin.

M. l'abbé LEON DESTROISMAISONS, du collège de Saint-Anne de la Pocatière, qui vient d'être nommé professeur agrégé à la nouvelle chaire de musique de l'Université Laval.

SOUS LES AUSPICES DE LA "PRESSE"

ROBINSON CRUSOE AU THEATRE SAINT-DENIS

Des coupons, que nous publierons à partir de demain, donneront droit d'assister aux représentations moyennant moitié prix.

MATINEES GRATUITES AUX ORPHELINATS

Le magnifique film français des aventures merveilleuses de Robinson Crusoé sera montré toute la semaine prochaine, à partir de dimanche, le 25 de juin courant, au théâtre Saint-Denis, sous les auspices de la "Presse".

Afin d'encourager l'assistance aux représentations de ce film si propre à intéresser tout le monde, petits comme grands, la "Presse" a conclu un arrangement en vertu duquel des coupons publiés dans la "Presse", à partir de demain, donneront droit à une réduction de 50% du prix d'achat des billets d'admission. C'est une aubaine qu'il ne faudra pas manquer.

En outre, les directeurs des institutions charitables, tels que orphelinats, pourront s'adresser au gérant de la rédaction à la "Presse" afin de s'entendre pour conduire leurs enfants aux représentations gratuites du film Robinson Crusoé que nous pourrons leur procurer l'après-midi. Nous pourrons accueillir de 1000 à 1200 enfants pauvres par matinée.

Voilà une autre aubaine que la "Presse" est heureuse d'offrir au public: que les intéressés sachent donc en profiter.

CAPITALE RAVAGEE PAR L'INONDATION

Mexico, 21. — Une dépêche de Salina Cruz annonce qu'une autre tempête s'est abattue, lundi, sur San Salvador, capitale de la république de Salvador. Une grande partie de la ville a été inondée, plusieurs personnes ont perdu la vie et les dommages sont considérables.

RUMEUR DEMENTIE

Paris, 21. — Mme Vincent Astor a fait dire par sa secrétaire : "Je suis fatiguée de démentir et de discuter mon divorce dont parlent les journaux américains depuis cinq ans".

AMERICAINS A SECOURIR

(Service de l'"United Press")

Washington, 21. — Les dépêches reçues au département d'Etat font prévoir que Canton sera de nouveau bombardé. M. Schurman, ministre plénipotentiaire des Etats-Unis à Pékin, a en effet averti le vice-amiral Strauss, qui commande la flotte américaine dans les eaux asiatiques, de se tenir prêt à aller au secours des citoyens américains à Canton. Lors du dernier bombardement, deux maisons américaines ont été très endommagées. On croit ici que Sun Yat Sen, le président de la Chine méridionale, a été définitivement chassé du pouvoir.

MORT DE JONESCU

Rome, 21. — Take Jonescu, ancien premier ministre de Roumanie, et l'un des plus grands hommes d'Etat de son pays, a succombé à une angine.

PENDANT la REPRESENTATION CINEMATOGRAPHIQUE DE "ROBINSON CRUSOE", A 9.30 HRS, HIER SOIR — On a, ici, une bien faible idée de l'immense foule qui se massait autour de l'écran dressé sur le terrain de jeu. Au loin, (à gauche), on voit, dans l'ombre, l'écran spécial et, un peu plus rapproché, à l'extrémité des fils conducteurs, la plateforme sur laquelle était installée la lanterne. Cette photographie au magnésium, du photographe de la "Presse", a été prise de l'estrade spéciale qui avait été dressée pour les musiciens, à l'extrémité ouest du terrain de jeu.

LA VIE AU FOYER

PRIERE DU MATIN

Mes volets sont encore clos et mes rideaux, tirés; la nuit est-elle finie ou le jour est-il venu dans les cieux?

Mes yeux s'ouvrent et se referment vite, éblouis de lumière; le jour est venu.

Je vous l'offre, ce jour, à Vous qui le permettez, je vous le donne et vous consacre l'heure qui sonne maintenant et toutes les autres heures qui se suivront jusqu'à la tombée de la nuit. Prenez-les, mon Dieu, et suscitez en chacune d'elles une occasion de bien, de victoire, d'amour, de charité. Donnez-moi aujourd'hui avec l'amertume des tentations, la joie du combat; avec les défaillances du respect humain, la joie de l'humilité sincère et voulue; avec les exaltations de l'orgueil, les consolations de la prière soumise; avec les extases humaines, les ravissements divins. Entre mes parents et moi, répartissez vos biens matériels: donnez-nous votre pain qui refera nos forces et rendra les croix et les faix légers à nos épaules et attiédira les sueurs de notre front; que les sources nous fournissent une eau pure et fraîche qui désaltèrera notre gorge des paroles enflammées et vaines, des serments profanes. Avec l'eau pure et le pain, donnez-nous aussi les herbes et le miel et le lait nourrissants.

A la première heure de ce jour que je vous offre et que je vous supplie de bénir, mon coeur est pieux et ma volonté, forte. Je suis sincère et je ne veux de moi-même que ce que vous voulez vous-même. Mais vous savez que ma force ne dure pas et que ma piété n'est pas profonde. Au midi de ce jour, en pleine lumière, aurai-je le courage de marcher à toutes mes nobles ambitions et de conserver mon âme détachée du royaume des ténèbres? Aurai-je la force de repousser mes vaines amours? Que j'oublie celles que vous reniez, que je m'éloigne des amis que vous ne me voulez pas, que je méprise l'argent des frivolités étourdissantes et des félicités naturelles.

Accordez-moi que, durant tout ce jour, j'accomplisse la mission à laquelle vous m'avez consacrée. Le bon ouvrier ne languit pas sous l'ardeur du soleil, il ne désespère pas des obstacles, il se relève des chutes; n'est-il pas plus joyeux quand le soleil brille, plus fort à mesure que se multiplient les obstacles, plus prudent après les chutes? Le bon ouvrier est indépendant de l'esclavage terrestre et n'aspire qu'à bien faire ce qu'il fait.

Je dis ce que je veux être et ce que je veux faire et je vous demande, à Vous l'auteur de tous les jours, de soutenir mes grands désirs et mes faiblesses, de bénir mon labeur en le rendant fécond, de m'épargner la maladie et la pauvreté parce que j'ai peur du mal et de la souffrance.

Mes volets sont clos et mes rideaux, tirés; mes lèvres sont muettes et mes yeux, fermés. Le jour est venu et mon coeur seul a prié pour que les heures s'harmonisent avec mes désirs irrésolus.

Joëlla Rohu

NOTRE COURRIER

D.—Permettez-moi d'abuser de votre indulgence à me lire et de vous demander s'il vous plaît votre opinion sur ceci: "Que pensez-vous d'un jeune homme qui fiancé depuis six mois et sur le point de se marier encourage et courtise par correspondance une autre jeune fille; celle-ci l'ayant connu avant ses fiançailles avec la première et ayant été reçu quelquefois dans sa famille. Ses messives étaient d'un style délicat, affectueux et enjoué. Le jour même où les fiançailles furent rendues publiques, il lui adressa une lettre plus tendre encore, probablement pour lui laisser croire qu'il n'y avait dans cette annonce qu'une coïncidence de noms. Cette correspondance dura jusqu'à six semaines avant son mariage, les deux dernières messives qu'elle lui envoya restèrent sans réponse. Les deux jeunes filles sont également réservées et sages, mais la fiancée a sur l'autre l'avantage d'être plus fortunée et de posséder une position sociale plus élevée.

Est-ce qu'il ne vaut pas mieux quand il est question de sentiments briser des fiançailles contractées quelquefois, un peu trop vivement que de faire trois malheureux?—INCERTAINE.

R.—Je comprends votre dépit, et ce jeune homme a sans doute mal agi en vous laissant croire qu'il vous aimait, lorsqu'il était déjà fiancé à une autre. Cela ne veut pas dire pourtant qu'il n'aime pas sa fiancée et que le mariage va briser trois coeurs comme vous le dites. Il a sans doute cédé à l'attrait de recevoir et d'écrire de jolies lettres, sans penser que cette correspondance l'engageait vis-à-vis de vous. Les jeunes gens sont souvent un peu légers et ils ne comprennent pas l'âme plus délicate et plus sensible des jeunes filles. Consolez-vous en songeant que vous avez devant vous l'avenir qui vous réserve sans doute un bonheur plus solide et meilleur que celui que vous aviez rêvé. Il en est souvent ainsi et une première déception, en ce qu'elle murit et assagit l'esprit, donne un prix singulier aux bonheurs que l'on peut réaliser ensuite.

Les rubans-lingerie.

D.—Veuillez donc me dire si les rubans lingerie se lavent et comment? — MYRIAM.

R.—Les rubans-lingerie sont le plus souvent lavables; il suffit de les savonner légèrement, puis de les retremper dans le colorant préféré; savon, teinture, poudre ou encre.

Si le ton est simplement atténué, on trempe les rubans dans une eau chaude dans laquelle on a mis le colorant à la dose voulue, on laisse plus ou moins longtemps selon le ton désiré, on rince abondamment à l'eau froide, on essore dans un linge, et on repasse humide à l'envers et au travers d'un linge fin.

COLETTE.

A LA CUISINE

Carottes à l'étuvée.—Faites cuire deux livres de carottes bien épluchées dans l'eau. Quand elles sont cuites, égouttez-les, puis mettez dans la casserole, un gros morceau de beurre.

Quand le beurre est fondu, jetez-y les carottes et faites-les sauter pendant quelques minutes. Saupoudrez alors de farine. Tournez-les vigoureusement et mouillez-les avec la valeur d'un verre de bouillon.

Ajoutez un oignon, un bouquet garni, couvrez la casserole, laissez cuire une vingtaine de minutes sur le côté du fourneau.

La cuisson terminée, retirez l'oignon et le bouquet garni et liez la sauce avec un jaune d'oeuf et un morceau de beurre frais.

L'HYGIENE AU FOYER

Les yeux rouges.—Quelques-unes d'entre nous ont la vue si délicate qu'au moindre coup d'air, à la pluie, au bord de l'eau, sous la revenbération du soleil leurs yeux se mettent à larmoyer et leurs paupières se bordent de rouge.

Il ne faut pas seulement y remédier lorsque le fait s'est produit; on doit essayer de raffermir et tonifier les chairs pour éviter cet ennui.

Pour cela, tous les jours, matin et soir, et une ou deux fois dans la journée, lorsque l'on sera à la maison, on se lavera les yeux et les paupières avec une infusion de thé très forte.

Cette infusion devra être aussi chaude que les paupières pourront la supporter sans sensation de brûlure. Au bout d'un mois à six semaines on obtiendra des résultats satisfaisants, mais il faudra continuer les lotions, le matin; elles feront partie dès lors de l'ensemble de la toilette.

Il est inutile de faire préparer du thé chaque fois, l'infusion réchauffée rendra les mêmes services qu'une infusion fraîche.

POUR LA PROMENADE

DE GAUCHE A DROITE: Robe de crêpe marocain nuance crale. On remarquera la forme originale de la manche qui découvre le bras jusqu'à l'épaule. Robe de crêpe bouclé bleu garnie d'application de suède beige, à la ceinture plissée.

LA PREMIERE TRAVERSEE DU "TYRRHENIA"

Le plus gros navire visitant notre port soulève un vif intérêt.

VOYAGEURS EN FRANCE

Dans les cercles s'occupant de navigation, ici, un intérêt considérable est soulevé par la prochaine arrivée dans notre port du nouveau paquebot de la ligne Cunard, le "Tyrrhenia", qui, avec sa capacité de 16,700 tonneaux, est maintenant le plus gros navire visitant le port de Montréal. Ce vaisseau, qui transporte des voyageurs de première, seconde et troisième classes, est arrivé à Québec au cours de la matinée et il sera probablement ici à 7 hrs. demain matin, terminant son premier voyage. Les voyageurs à bord ne sont pas très nombreux, mais lorsque le "Tyrrhenia" retournera en Europe, mardi prochain, d'après les officiers de la compagnie Robert Reford, Limitée, les listes seront très longues. Il retournera à Glasgow et Liverpool, mais par la suite il ne fera que le voyage de Montréal à Liverpool.

Avant l'apparition du "Tyrrhenia", le "Mégantic", de la ligne White Star-Dominion, était le seul navire transportant des voyageurs de trois classes qui se rendait à Montréal.

Le nouveau paquebot de la ligne Cunard est, dit-on, muni de toutes les améliorations les plus modernes, pour assurer le confort de ses passagers. Dans le but de bien faire connaître ce navire, la compagnie Robert Reford y organise une grande réception qui aura lieu d'ici à quelques jours. Un banquet, servi à bord du navire même, sera aussi offert aux intéressés. Chez les agents de la ligne, on compte que demain matin des centaines de personnes se rendront aux entrepôts No 2, près du pied de la rue McGill, où viendra s'amarrer le nouveau palais flottant.

RIGUEUR ABANDONNEE

Les voyageurs de toutes les classes qui traversent la France pour se rendre dans d'autres pays, n'auront plus à faire examiner leurs passe-ports au consulat de France. Si l'on désire faire un arrêt en France cependant, cette formalité est nécessaire. La même formalité a aussi été abandonnée en Belgique.

DEPARTS ET ARRIVAGES

Le "Empress of Scotland", C. P. O. S., est attendu à Québec vers 10 heures demain matin, venant de Hambourg, Southampton et Cherbourg.

Le "Métagama", C. P. O. S., venant de Glasgow et Liverpool, est attendu à Québec samedi, et à Montréal dimanche.

Le "Empress of France", C. P. O. S., venant de Québec, est attendu aujourd'hui même à Cherbourg.

Le "Melita", C. P. O. S., a quitté Montréal ce matin pour Southampton et Anvers.

(De correspondant de la PRESSE)

Québec, 21.—Le paquebot "Empress of Britain" est parti hier après-midi pour Liverpool avec 575 passagers, dont 225 de première, 200 de seconde et 225 d'entrepont. Parmi les passagers de première se trouvent le colonel F.-S. Meighen, C.M.G., M. Hugh Allan et le colonel Holt, de Montréal.

NAVIRES DANS LE PORT

"Canadian Raider", 2152, C. G. M. M., section 43.
"Canadian Rancher", 2159, C. G. M. M., chez Vickers.
"Canadian Harvester", 1459, C. G. M. M., entrepôt 25.
"Wien", 1320, Thos Harling and Son, section 72.
"Canadian Runner", 1953, C. G. M. M., section 9.
"Canadian Victor", 3340, C. G. M. M., chez Vickers.
"Salina", 3349, Thos.Harling and Son, section 7.
"Porsanger", 2613, Canada S.S. Lines, section 5.
"Deuel", 3465, Robert Reford Co. Ltd, section 5.
"Monte Nevaso", 3746, Thos.Harling and Son, section 5.
"Afghanistan", 2707, Walford Shipping Co., Ltd., entrepôt 15.
"Canadian Fisher", 2200, C. G. M. M., entrepôt 12.
"Vesuvio", 3391, Thomas Harling and Son, entrepôt 4.
"Vennonia", 3193, Robert Reford Co., Ltd., entrepôt 5.
"Melita", 8525, Canadian Pacific, entrepôt 7.
"Montréal", 5901, Canadian Pacific, entrepôt 9.
"Canadian Conqueror", 3336, C. G. M. M., entrepôt 12.
"Canadian Commander", 3340, C. G. M. M., entrepôt 14.
"Wyncote", 3116, Furness Withy and Co., entrepôt 17.
"Welshman", 3670, White Star-Dominion Line, entrepôt 6.
"King Alfred", 3195, Thos. Harling and Son, section 7.
"Tremere", 5038, New Zealand Shipping Co., entrepôt 46.
"Bothwell", 4094, Canadian Pacific, entrepôt 8.
"Manoa", 3182, Canada S.S. Lines, entrepôt 17.
"Corsican", 7120, Canadian Pacific, entrepôt 10.
"Bassa", 3202, Elder Dempster and Co., entrepôt 45.
"Canadian Carrier", 1908, C.G. M.M., entrepôt 14.
"Manchester Shipper", 2542, Furness, Withy and Co., entrepôt 16.
"Newa", 1538, Robt. Reford Co., entrepôt 2.
"Milazzo", 3399, C. P. O. S., entrepôt 8.
"Parktown", 2519, Thos. Harling and Son, section 7.

Dr Scholl's Zino-pads
CONTRE LES CORS, CALLOSITES ET OIGNONS
Appliquez-en un— La douleur est partie

SES AMIS LUI ONT FAIT FETE

Le docteur L.-J. Jutras, professeur agrégé de l'Université de Montréal, a été l'hôte de ses amis et confrères, hier soir, à un souper intime qui lui fut offert au cercle universitaire. Quelques professeurs, collègues du docteur Jutras, prenaient aussi part au banquet, au cours duquel on a offert, au héros de la fête, des voeux de succès à

LE DOCTEUR L.-J. JUTRAS, que ses amis ont fêté à l'occasion de son départ pour l'Europe.

l'occasion de son départ pour Paris où il s'en va parfaire ses études médicales et scientifiques.

Dimanche dernier le docteur Jutras a été l'objet d'une autre manifestation d'amitié que lui ménageaient ses amis de la chorale S.-Vlateur d'Outremont. Avec les voeux de tous, on a offert au docteur Jutras un joli "nécessaire de voyage". Le docteur Jutras s'en va avec les meilleurs souhaits de tous.

LES ELECTIONS A POINTE-CLAIRE ET BEACONSFIELD

(Spécial à la PRESSE)

Pointe-Claire, 21. — La mise en nomination des candidats aux charges municipales a été faite, hier, à Pointe-Claire, et à Beaconsfield. Dans ce dernier endroit tous les candidats ont été élus par acclamation: M. James-S. Brierley, maire; MM. R. Angel, F. Lefebvre, J.-R. Legault, J.-H. Magor, J. Dinham, Molson et J.-W. Shaw, conseillers. A Pointe-Claire, MM. E. de Bellefeuille et J. Mitchell ont été mis en nomination dans le quartier No 5. La votation aura lieu, le 3 juillet. Les autres candidats ont été élus par acclamation. M. J.-L.-V. Mallette, dans le quartier No 1, et M. C.-W. Parkin, dans le quartier No 3. Il n'y avait que 3 échevins sortant de charge.

LIBERTE EPHEMERE

(Spécial à la PRESSE)

Sweetsburg, 21. — Hier soir à 7 h. 30, un détenu, nommé Sharby, s'est enfui de prison par escalade. Il était accusé de vol de chevaux. Il a été capturé hier soir à 11 h., dans la montagne de Sutton, par le député grand-connétable W.-L. Boisvert, et le constable Plouffe. Sharby doit subir son enquête vendredi.

LES ELECTIONS A SHAWINIGAN FALLS

(Du correspondant de la PRESSE)

Shawinigan Falls, 21.—A la nomination pour les élections municipales qui a eu lieu hier après-midi, quatre des échevins sortant de charge ont été réélus par acclamation, ce sont MM. Edouard Gélinas, Victor Levasseur, Henri Dessaulles et J.-V. Dufresne. Dans le quartier No 3, M. l'échevin Edmond Mayrand s'est retiré, et M. Lucien Bourassa, a été élu par acclamation. M. Elzéar Lavergne, échevin sortant de charge également de ce quartier, se présente de nouveau et a comme adversaire, M. J.-G. Gravel, marchand-épicier. A la mairie, une forte partie de la population avait anticipé une élection par acclamation de M. le Dr J.-A. Dufresne, mais il aura à faire face à un adversaire dans la personne de M. J.-A. Frigon, qui fut maire de la ville pendant deux termes. Il y a quelques années. La votation pour les sièges contestés aura lieu le 3 juillet prochain.

DEUX JEUNES GARÇONS BLESSES PAR UN AUTO

Deux garçonnets ont été blessés hier après-midi par un automobile, qui, en reculant, alla enfoncer la vitrine de la pharmacie Grindley, angle des avenues Victoria et Somerville, Westmount. Les victimes sont James Ferguson, 13 ans, 373, avenue Prince-Albert, qui a eu l'artère du bras gauche tranchée par un éclat de verre, et Jack Paterson, 13 ans, 18, avenue Winchester, blessé au côté gauche. Ils ont été transportés à l'hôpital Western. Le second, a pu regagner son domicile, après traitement au dispensaire.

Le chauffeur, Wilfrid Régnier, 20 ans, employé de la boulangerie Dent-Harrison, comparaît aujourd'hui devant le magistrat McMahon sous l'accusation d'avoir conduit un auto sans licence de chauffeur. Il a déclaré à la police que l'accident est dû au bris de l'appareil de direction.

L'ECOLE DE WINDSOR

Souscriptions antérieurement reçues	$1569.30
M. G. De Serres, Montréal	10.00
Les Elèves des Ecoles de la Nativité et de Saint-Joseph d'Hochelaga	12.00
Un ami, Sweetsburg	1.00
Une amie, Sweetsburg	1.00
Mme Aldéi Lanoue, Sweetsburg	1.00
Mme Ovide Larouche, Sweetsburg	.25
Une amie, Montréal	2.00
Mme A. Renaud, Windsor, Ont.	1.00
Le cercle Melançon (recettes nettes provenant de la soirée organisée le 8 juin), Montréal	101.25
Total:	$1698.80

Les souscriptions doivent être envoyées à la Ligue des Patriotes, Immeuble Labelle, bureau 37, Windsor, Ontario ou au Secrétariat général de l'A. C. J. C. 90, rue Saint-Jacques, bureau 701, Montréal. Celui-ci en accusera réception par la voie des journaux.

UN GRAVE ATTENTAT

(Du correspondant de la PRESSE)

Québec, 21. — Le juge Lachance, de la Cour des Sessions de la Paix, s'est rendu hier à l'Hôtel-Dieu pour prendre la déposition ante-mortem d'un nommé T. Mathieu, qui aurait été assailli à coups de bouteille par un nommé Télesphore Roy, il y a trois semaines. L'état de Mathieu est critique.

LA FETE DU SACRE-COEUR A L'HOPITAL DES CONVALESCENTES

La fête du Sacré-Coeur sera célébrée par une cérémonie solennelle, vendredi prochain, à l'hôpital Saint-Joseph des Convalescentes, rue Pontiac. Les dames patronnesses et les amies de l'institution sont invitées. La messe sera célébrée le matin, à 7 h. et un Père franciscain fera le sermon. Le Saint-Sacrement sera exposé toute la journée et un salut solennel sera chanté à 7 h. 30 du soir. Un Père franciscain fera le sermon. Cette fête se terminera par une assemblée de dames patronnesses.

NOUVELLES GARDEMALADES

(Du correspondant de la PRESSE)

Québec, 21.—On vient d'accorder des diplômes à cinq gardemalades laïques de l'hôpital Saint-Michel-Archange. Les nouvelles diplômées sont Mlles Alice Bélanger, Yvonne Larochelle, Anna Henry, Alice Fournier et Marie-Anna Côté. C'est la première fois que des diplômes sont accordés à des gardemalades laïques de cette institution.

DEPART POUR L'EUROPE

(Du correspondant de la PRESSE)

Québec, 21. — Le Dr René Fortier, professeur à l'université Laval, s'embarque aujourd'hui sur le "Melita" pour un voyage en France.

Il représentera l'université Laval au Congrès International de la Protection Maternelle et Infantile, qui aura lieu à Paris les 6, 7 et 8 juillet, ainsi qu'au Congrès des Pédiatres de France, qui aura lieu à Paris le 10 juillet.

MESSAGE DE HARDING

Washington, 21. — Le président Harding a envoyé au roi Gustave de Suède un message de félicitations à l'occasion de l'anniversaire de naissance du souverain.

Brosse à dents Pro-phy-lac-tic

LES cercles ci-dessus démontrent les avantages des soies disposées en touffes.
Cette brosse assure un nettoyage parfait des dents.
Toujours vendue dans la boîte jaune.
EVANS & CO. Limited
247 rue St-Paul O. Montréal
Seuls dépositaires.
Brosser dents du haut en descendant et celles du bas en montant

PRECISION
(Marque de fabrique enregistrée)
La marque "Précision" sur une montre Gruen indique le plus haut degré de perfection possible au point de vue de l'exactitude. C'est une marque particulière aux Gruen, établie par la maison Guild il y a plus de vingt-cinq ans comme garantie de bonne fabrication dans un mouvement de montre.
Parmi le magnifique choix exclusif de montres présentement en étalage, vous en trouverez une, à prix modéré, qui sera capable de satisfaire le goût le plus difficile.
Une nouvelle montre-bracelet carrée en or massif, excessivement élégante à $40, et une montre en platine massif sertie de doubles diamants taillés à $500 constituent d'excellentes valeurs et valent la peine que vous veniez les examiner. Pensez-y!
Les visiteurs de passage à Montréal sont cordialement invités à venir à notre magasin.
Mappin & Webb CANADA LIMITED
353 RUE STE-CATHERINE OUEST
MONTREAL
Le magasin est fermé à 1 heure le samedi.

Un léger embonpoint devient svelte — et les tailles fortes paraissent gracieusement fournies — avec le corset La Diva No 692.
Le buste est haut— le devant et le dos moyens — fermoir gradué et le haut sans baleinage.
Goussets élastiques sur les côtés et large bande élastique derrière. Fait en fort coutil anglais et brodé, ce corset se recommande autant pour l'usage qu'il fournit que pour son confort et son élégance.
Pour chaque taille
Il y a un corset LA DIVA, confortable et élégant et dont le prix est réellement bas si l'on tient compte de la qualité.
Les corsets LA DIVA montrent toujours les modèles les plus récents — Cette saison ils sont particulièrement gracieux.
Confectionnés par la plus grande fabrique de corsets du Canada, et en vente partout dans les meilleures maisons.
Le Corset DOMINION CORSET CO. Québec Montréal Toronto
La Diva
NE SE ROUILLE PAS

Essayez Lifebuoy UNE SEMAINE
Voyez comme il vous améliorera la peau dans ce court espace de temps.
L'odeur du Lifebuoy est le plus grand principe d'hygiène qu'on ait jamais appliqué au savon.

POUR augmenter et conserver votre beauté de manière à être en faveur auprès des hommes, oignez tous les jours votre figure de
CAMPANA'S ITALIAN BALM
qui embellira et enrichira votre teint.
Tous magasins et pharmacies 40c la bouteille

Offre Spéciale d'un Echantillon:
Envoyez 15c à la Canadian Distributing Company, Dépt.-Station B, Boîte 144, Montréal, et vous recevrez le "Paquet de souvenir" contenant de gentils échantillons de Parfum, Poudre pour la figure et Crème Invisible.
NOUVEAU: Poudre Djer-Kiss "Adhérente" pour la figure. Embaumée aussi avec le Parfum Djer-Kiss — elle adhère; cependant elle n'est pas épaisse. Sûrement Madame se servira de la Djer-Kiss "Adhérente" pour toutes les occasions où elle voudra avoir une poudre qui tient. Pour les sports! Pour l'automobiliste!
Talc
Poudre
Deux Nécessités Françaises de "La Toilette Moderne"
Talc Djer-Kiss! Poudre Djer-Kiss pour la figure! Elles vous arrivent de France après avoir été parfumées dans l'atelier de M. Kerkoff avec du parfum Djer-Kiss. Elles sont, en vérité, des envoyées du charme de la France, de la gaieté de Paris.
TALC DJER-KISS — vous aimez sa pureté et sa finesse — sa douceur veloutée. Vous le choisissez à cause de son merveilleux parfum de fleur — le parfum même de l'essence Djer-Kiss.
POUDRE DJER-KISS POUR LA FIGURE — Combien pure, douce et odorante est la poudre Djer-Kiss pour la figure — combien "suprême" par sa qualité — combien protectrice de l'épiderme délicat.
Afin que vous ayez toujours le charme français vous vous servirez toujours de ces poudres françaises, n'est-ce pas?
Canadian Distributing Co., Montréal, Dépositaires.
Djer-Kiss
Fabrication française.
Poudres pour la Figure, PARFUM Crème Invisible, Savon Rouge, Talc Végétal, Sachet, Bâton à Lèvres, Cold Cream, Eau de Toilette.
Ces spécialités—Rouge, bâton à lèvres, compacts et crème—temporairement mélangées ici avec du parfum Djer-Kiss importé de France.
ALFRED H. SMITH COMPANY, Seuls importateurs.

LE COIN DES ENFANTS

JAMAIS EMBARRASSÉ

Monsieur Clown paste en couleur le parquet de sa chambre; soudain, il s'exclame : « Ah ! .. plamponduit, que je étais bête, imbécile, idiot, et même encore plus que ça ! Je avais pelotcherché partout sans penser à ménager un passage à moâ. Comment faire pour recouvrir la place où je étais, à présent? » Bast ! M. Clown ne s'embarrasse pas pour si peu. Comme un fil de fer sur lequel il fait s'ordinaire sécher un linge traverse la pièce, il n'y suspend les pieds et à aidé loudo fecilité pour barbouiller l'emplacement qui était resté en blanc. Puis il a livré à un autre genre d'exercice. Hop et hop! En deux temps, il se rétablit savamment sur le fil, et sur cette route plus longue que large, il gagna l'extrémité de la pièce sans salir la semelle de ses chaussures et ferma une parcelle de la couleur qu'il vient d'étendre. « Ça y est! plaisanta ensuite M. Clown; bonsoir, m'sieu dames et la compagnie. Mimoici! »

LOGOGRIPHE

Mes trois premiers pieds ne [changent pas.
Ajoutez-m'en un : je suis un [fleuve de Russie.
Ajoutez-m'en deux : je suis le [fils du frère.
Ajoutez-m'en trois : je suis chef-[lieu de département.

Solution demain

SOLUTIONS

Enigme.—Locomotive.
Charade.—Ramage.
Rebus (2)—Il ne faut jamais oublier la modestie de son origine. (Ile - ne - faux - ja - mai - oub - lit - é - la - mo - des - ti deux - son - o - riz - j - ne).

CASSE-TETE

(Avec ces lettres formez deux prénoms).

b c e e i l m n o o o r s

Solution demain

REBUS (3)

Envoi d'Albert Boivin.

Solution demain

En wagon, deux voyageurs s'interrogent sur leur profession, leurs habitudes, leurs petits talents de société.

—Moi, dit l'un, je joue assez bien du violon.

—Ah!

—Oui; de petits morceaux.

—Jouez-vous du Schubert?

—Du Schubert?...Non; je vous l'ai dit, je ne joue que du violon!

Le Professeur. — Qu'entend-on par l'aire du cercle?

Un Elève.—C'est ce que papa dit qu'il va prendre tous les soirs!

La plus perdue de toutes les journées est celle où l'on n'a pas ri.

Pascal.

LA LEÇON QUOTIDIENNE DES PETITS

LECTURES FACILES

GERMAINE L'ÉTOURDIE

La pe-ti-te Ger-mai-ne é-tait u-ne pe-ti-te fil-le rem-plie de bon-nes qua-li-tés ; sa-ge, o-bé-is-san-te, stu-dieu-se ; mais mal-heu-reu-se-ment, el-le a-vait aus-si un grand dé-faut el-le é-tait é-tour-die com-me u-ne vraie li-not-te.

Le jour de son an-ni-ver-sai-re sa grand'mère lui fit ca-deau d'un su-per-be né-ces-sai-re à ou-vra-ge qui con-te-nait ci-seaux, dé, fils et soies de di-ver-ses cou-leurs, ai-guil-les ; en-fin tout ce qu'il fal-lait pour fa-bri-quer à sa pou-pée ro-bes, che-mi-ses, etc.

Joy-eu-se el-le s'en fut dans le jar-din et se mit à tra-vail-ler as-si-dû-ment à une ro-be pour sa fil-le.

Le len-de-main grand'mè-re qui vint la voir lui dit : Eh ! bien Ger-mai-ne mon-tre-moi donc ton né-ces-saire que je vois si tu as bien tra-vail-lé hier.

(A suivre)

Parmi les gagnants des prix de nos concours pour les enfants

CES ENFANTS NOUS ONT ADRESSE LES MEILLEURES COPIES POUR LES CONCOURS QUE NOUS AVONS PUBLIES AU COIN DES ENFANTS ET ONT REÇU DES CADEAUX. — Ce sont : 1o. Germaine Demers, 13 ans, Montréal ; 2o. Lucienne Rochon, Charlemagne ; 3o. Alma Vanier ; 4o. Aline Surprenant, Montréal ; 5o. Gaston Tardif, Montréal ; 6o Georgianna Beauchetels, 12 ans, Ottawa ; 7o. Léontine Gervais, Joliette ; 8o. Viateur Rainville, Montréal ; 9o. Albert Raymond, 13 ans, Montréal ; 10o. Lucienne Millotte, Montréal ; 11o. Anna Iacarson, Pont Saint-Maurice ; 12o. Cécile Pelletier, 15 ans, Québec ; 13o. Roméo Lussier, 13 ans, Montréal ; 14o. Alphonse Proulx, 10 ans, Québec ; 15o. Irène Ouellette, Montréal ; 16o. Florence Bienvenu, Grand'Mère.

L'EXPOSITION DU SUCRE A BEAUCEVILLE

(De correspondant de la PRESSE)

Québec, 21. — La grande exposition de l'industrie du sucre d'érable et du miel, qui s'ouvre à Beauceville, ne sera aucunement gênée par les inondations de la Beauce.

Les trains ont commencé de circuler comme d'habitude et les automobilistes qui voudront entreprendre le voyage avec leurs machines pourront le faire en toute sécurité.

Rien n'a été épargné pour faire de l'exposition un événement sans précédent, et nul doute que, de tous les coins de la province, on se rendra à la grande exposition de Beauceville.

Parmi les principaux orateurs qui adresseront la parole, citons: l'hon. M. J.-E. Caron, l'hon. sénateur Boyer, M. A.-R. McMaster, C.R., député de Brome; M. J. Hughes, Fortier, C.R., député de Beauce; M. G.-H. Boivin, député de Shefford; M. le docteur Grégoire, député de Frontenac, et M. E. Ouellet, député de Dorchester.

LA MARINE MARCHANDE

(Spécial à la PRESSE)

Ottawa, 21.—Si les recommandations des directeurs de la marine marchande canadienne, sont suivies, une réduction considérable va être opérée, sur le capital d'évaluation des navires. En effet, la flotte de la marine marchande, du Canada, se compose actuellement de 64 navires, qui ont été construits au prix total d'environ $73,000,000, soit au coût moyen de $191.00 par tonne.

Les directeurs font observer que les navires ont été construits à un moment où les matériaux et la main-d'oeuvre coûtaient extrêmement cher, et ils prétendent que le coût de construction de ces mêmes navires ne s'élève aujourd'hui qu'à une somme globale de $28,000,000, soit $75.00 par tonne. En conséquence, ils recommandent que le capital, représentant la valeur des navires soit réduit de $45,000,000.

LE CABINET PROVINCIAL

(Du correspondant de la PRESSE)

Québec, 21. — Il y a eu hier, une réunion du cabinet. Nous croyons savoir qu'on y a nommé un nouveau boursier du gouvernement pour permettre à un jeune homme d'aller compléter ses études en Europe. Ce boursier serait de Québec.

Affections Cutanées du Bébé

Les échauffements, échaudures, irritations de la peau et démangeaisons, l'eczéma brûlent, se répandent et parfaitement guéris, et la peau reste sortie, douce et veloutée si on fait usage de

L'Onguent du Dr Chase

Application tous les jours après le bain.

CONVENTION A SOREL

(Du correspondant de la PRESSE)

Sorel, 21.—Aujourd'hui a lieu l'ouverture du conventum des anciens élèves du collège Mont Saint-Bernard. Un grand nombre d'invités des différentes parties du pays et des Etats-Unis prennent part à cette fête du souvenir. Les professeurs et les élèves de cette excellente maison d'éducation seront en liesse et le conventum s'ouvre sous les plus heureux auspices.

LA FIN DE LA SESSION

(De correspondant de la PRESSE)

Ottawa, 21.—Il n'est plus question de terminer la session samedi de cette semaine et la date de la prorogation est encore des plus incertaine. Elle dépend maintenant du temps que la Chambre prendra pour adopter les résolutions budgétaires, régler la question des taux de transports et celle du bureau du blé.

Noir Vert ou Mélangé

"Sans Egal"
Pour la Force, la Saveur et la Pureté
LE THE
"SALADA"

Se vend en quatre qualités

Seulement en paquets hermétiquement scellés

L.T. PIVER
Paris, France
CREATEUR

de parfums distinctifs et autres compléments raffinés de la toilette

Quelques Créations PIVER

POMPEIA AZUREA
FLORAMYE
SAFRANOR
LE TREFLE INCARNAT
GERBERA MISMELIS

Et vous pouvez vous procurer toutes ces saveurs d'une délicatesse sublime dans les

PARFUMS LOTIONS
EAUX DE TOILETTE
SACHETS SAVONS
POUDRES POUR LA FIGURE

ainsi que dans les nouveaux compléments "Piver" pour la toilette

POUDRE COMPACTE,
ROUGE,
TALC,
CREME

Se trouvent dans tous les bons magasins

A. Giroux, seul agent pour le Canada, 46 rue St-Alexandre, Montréal

Fabriqué au Canada.

Bon Ami

— fait paraître les vieilles chaussures blanches comme des neuves

VOUS verrez que vos chaussures blanches auront toujours l'air d'être neuves si vous les nettoyez toujours avec du Bon Ami. Le Bon Ami n'est pas une peinture qui couvre la saleté sur les chaussures blanches et remplit les coutures—il enlève la saleté et les taches, et découvre la blancheur primitive, de sorte que la chaussure a l'air d'être neuve.

Quand la blancheur primitive commence à se faner, le cirage blanc ordinaire l'améliorera. Mais même alors les chaussures devraient toujours être nettoyées d'abord avec du Bon Ami.

BON AMI LIMITED, MONTREAL.

Avez-vous essayé le Bon Ami pour nettoyer et polir

Baignoires	Vitres
Ustensiles de cuisine	Miroir
Boiseries blanches	Tulles
Articles en aluminium	Chaussures
Articles en cuivre et	blanches
Articles nickelés	Les mains
Plats à cuisson en verre	Linoléum et Congoléum

"N'a pas encore égratigné"

En pain ou en poudre

MURPHY'S

ANGLE DES RUES SAINTE-CATHERINE ET METCALFE
Ouvre à 8.30 a.m. — Uptown 6010 — Ferme à 5.30 p.m.

GRANDE VENTE DE ROBES

EN SOIE TAFFETAS IMPORTEE VALANT 24.50 A 39.50 POUR 15.00

Magnifique collection de jolies robes d'après-midi faites de très beau taffetas de soie, en une variété illimitée de styles des plus gracieux. Couleurs: brun, marine et noir. Grandeurs: 14 à 20 et 36 à 42.

Ne manquez pas cette vente, car elle renferme des valeurs que vous ne pourrez plus vous procurer à ce bas prix.

DOLMANS ET MANTEAUX DE SPORT

Très pratiques pour les soirées fraîches. Ils sont faits de tissus dispendieux. La coupe en est impeccable. Grandeurs pour dames et jeunes filles. Rég. 25.00 à 50.00 pour . **19.95**

BLOUSES DE VOILE

Blouses d'été, en un bon choix de styles, les unes plissées à la taille, les autres genre "overblouse". Garnitures: broderie, remplis, dentelle. Grandeurs: 34 à 44. Rég. 3.00 à 5.00 pour **2.49**

BLOUSES DE SOIE

Lignes désassorties de notre stock régulier et échantillons, en crêpe Georgette et en crêpe de Chine de belle qualité, avec manches longues ou aux ¾. Bon choix de couleurs. Rég. 4.95 à 6.95 pour **2.69**

—Au quatrième.

ORGANDI SUISSE D'UN FINI PERMANENT

Valant deux fois notre prix de vente. Couleurs : rose, tan, flamme, ciel, copen, bleu marine, écume de mer, orchide, sable, tangerine, nègre, saphir, henna, gris, mais, chair, etc. Largeur : 44 pouces . . . . . **.49 LA VERGE**

ORGANDI A PICOTS
brodé, de toutes les couleurs désirables. Tissu idéal et très populaire pour robes d'été. Largeur: 40 pouces. Rég. 1.65 la verge pour . . . . . **.93**

RATINE FRANÇAISE
Nouvellement arrivée de France. Dessins quadrillés de la dernière nouveauté, blancs, sur fonds ciel, rose pâle, mauve, copen et jade. Couleurs indéfrisables. La verge, ... **1.59**

ORGANDI BLANC
1,000 verges d'organdi suisse, d'un fini permanent, large de 44 pouces. Venez de bonne heure, si vous désirez en avoir. Largeur: 44 pcs. La verge . . **.50**

VENTE D'ARTICLES de TOILETTE en IVOIRE FRANÇAIS

MOITIE PRIX — JEUDI

Tous ces articles sont absolument parfaits, ils ont été achetés à de très bas prix.

SACOCHES
"DERNIER CRI"
De deux nuances combinées

Pour appareiller avec n'importe quelle paire de chaussures. Aussi un bel assortiment de bourses en cuir verni et en soie, avec cordon pour poignée. Notre assortiment est le plus vaste à Montréal. Prix **4.95**

—Rez-de-chaussée.

Boîtes à houppe à poudre et porte-cheveux, rég. 2.00 à 4.50, pour . . . . . 1.00 à 2.25
Coussins à épingles, rég. 2.00, pour 1.00
Ecrins, rég. 4.00 et 5.00, pour 2.00 et 4.00
Tampons pour les ongles, rég. 1.50 et 2.00, pour . . . . .75 et 1.00
Brosses à chapeaux, rég. 2.50 et 3.00, pour . . . . 1.25 et 1.50
Brosses à cheveux, rég. 7.50 à 10.00, pour . . . . . 3.75 à 5.00
Cadres, rég. 1.00 à 1.50, pour .50 à .75
Horloges, rég. 6.00 et 8.00, pour 3.00 et 4.00
Bouteilles à parfum, rég. 1.25 à 2.50, pour . . . . . .63 à 1.25
Plateaux, rég. 1.30 à 4.00, pour .65 à 2.00
Miroirs, rég. 5.00, 6.00, 8.00, 9.00, 10.00 et 12.00, pour 2.50, 3.00, 4.00, 4.50, 5.00 et 6.00

CONTINUATION DE NOTRE VENTE DE
SOULIERS EN CANEVAS BLANC
POUR DAMES ET JEUNES FILLES

Sept styles différents. En vente jeudi, la paire 2.95

Souliers parfaits en tous points, en canevas blanc "Sea Island", de très belle qualité, de tous les styles à la mode, y compris le nouveau soulier à une courroie avec boucle, et l'escarpin populaire Cléopatra, ainsi que les souliers à une ou deux courroies avec boutons et souliers lacés. Talons cubains, évasés (flapper) et Baby Louis. Pointures: 2½ à 7½ dans chaque style.

EXTRA SPECIAL ! SOULIERS BLANCS

500 paires de souliers lacés, en canevas blanc de belle qualité, avec talons Louis recouverts, et semelles souples. Pointures: 2½ à 7½ . . . . . **1.29 LA VERGE**

—Au troisième.

LINGERIE POUR DAMES

JUPONS BLANCS
En belle batiste, avec large volant en batiste et broderie suisse, et sous-volant. Jeudi . . . . . **.79**

ROBES DE NUIT
En beau coton à lingerie de style tailleur, avec manches kimono et devant plissé. Jeudi, chacune . . . . . **.79**

CALEÇONS
En belle batiste, de styles ouverts ou fermés, avec remplis et broderie suisse. Jeudi . . . . . **.79**

CACHE-CORSET
En beau nansouk, avec haut en déshabillé broderie, insertion en dentelle et bordure, chacun **.79**

COMBINAISONS
En coton blanc, d'un beau tricot, uni, ficles avec dentelle au crochet. Jeudi . . . . . **.79**

TABLIERS
Ordinaires, en beau coton blanc, avec larges attaches, de deux qualités, 1.25 et 1.50. Jeudi **.79**

(Au Cinquième)

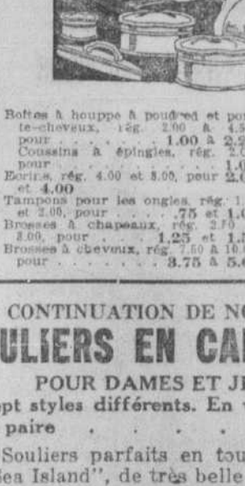

Crêpe de Chine tout Soie

Large de 40 pouces, de belle qualité. Couleurs: blanc, rose pâle, chair, canard, flamme, sable, orange brûlée, bleu marine foncé ou clair, pêche, maïs, gris perle, crevette, henna, brun moyen, phoque, cendre de roses, jade, orange, hélio, pervenche, rose, Nil, vert, gris moyen, etc. **1.95**

—Au deuxième.

Pèlerines Imperméables pour Fillettes

Pèlerines importées, marine et faon, avec coutures piquées et cimentées, et capuchon détachable. Grandeurs pour fillettes de 4 à 14 ans. Jeudi . **3.59**

24 JUPES DE SPORT

En gabardine de coton de belle qualité, de trois styles divers, avec remplis, ou unies avec ceinture et poches de fantaisie Grandeurs: 28 à 34 de long. Rég. 3.50 et 4.50, pour . . **2.09**

CORSETS

200 corsets en coutil rose pâle ou blanc, et en batiste de belle qualité, buste bas ou moyen, pour tailles moyennes. Grandeurs: 19 à 27. Valeurs jusqu'à 3.50, pour . **1.98**

300 corsets en coutil broché, batiste, tricot, etc., de 20 styles différents, pour tous genres de tailles. Grandeurs: 19 à 36. **4.95**
Jeudi . . . . . (Au cinquième)

THE JOHN MURPHY CO. LIMITED

LA PRESSE

EDITION QUOTIDIENNE est imprimée et publiée au No 11 rue Saint-Jacques, Montréal, par la Compagnie de Publication de "LA PRESSE" Limitée.

ARTHUR BERTHIAUME, Président et Gérant Général.

Toute correspondance doit être adressée comme suit : LA PRESSE MONTREAL, P. Q.

LA PRESSE, telle qu'établie par Treffié BERTHIAUME, est une institution irrevocablement dévouée aux intérêts canadiens-français et catholiques; indépendante des partis politiques, elle traite tout le monde avec justice, protège les petits et les faibles contre les grands et les forts, lutte pour le bien contre le mal, tient plus à éclairer qu'à gouverner, fait rayonner la vérité par son puissant service d'information, est le champion des réformes pouvant améliorer le sort des classes sociales.

MONTREAL, 21 JUIN 1922

Robinson Crusoé est à jamais populaire.

Ce héros légendaire a été applaudi frénétiquement par l'immense foule réunie hier soir au Parc Lafontaine, sous les auspices de la "Presse".

Sur une ferme ontarienne on a déjà pu remarquer du seigle de 17 pouces de hauteur. Souhaitons que ce magnifique cas particulier devienne une règle générale. C'est par de riches récoltes que la prospérité renaîtra dans tous les domaines de l'activité nationale.

Les résultats réels des élections irlandaises ne sont pas encore connus. Les partisans du traité réclament 47 sièges et les républicains 30. Il faudra compter aussi avec des députés travaillistes et les indépendants, qui constitueront un groupe assez considérable.

Le nombre des divorces accordés a augmenté considérablement depuis quelques années. En 1913, il y en a eu 36 ; en 1919, 55 ; en 1920, 100 ; l'an dernier, 111, et cette année, 102. Ces ruptures fréquentes des liens matrimoniaux et familiaux sont une des plaies sociales de l'heure.

Pour effectuer le paiement des bons de la Victoire remboursables en décembre prochain et faire face à d'autres échéances, le gouvernement fédéral empruntera $350,000,000. La grande question qui occupe nos financiers est de savoir si cet emprunt sera effectué au pays ou à l'étranger.

Si des élections irlandaises font voir que le peuple est favorable au traité, cela ne voudra pas dire nécessairement que l'Irlande a trouvé la voie qui la conduira à la paix et à la prospérité. Tant que la minorité conduite par De Valera ne déposera pas les armes, l'Irlande aura de mauvais jours.

Mlle MacPhail nie avoir dit "que le Parlement est un endroit où l'honneur et la justice sommeillent". Tant mieux pour elle. Car elle serait bien à plaindre si tous les députés barbus de la Chambre se mettaient à lui décocher des traits pour revendiquer leur honneur. Sur des questions aussi délicates que celle-là, nos parlementaires seraient peut-être exposés à oublier leur galanterie coutumière.

Il y a moins de frictions entre les patrons et les ouvriers dans Québec qu'ailleurs. Telle est l'une des remarques que faisait tout dernièrement M. F.-W. Stewart, de Montréal, devant le congrès des Manufacturiers canadiens réunis à Saint-André-sur-Mer, Nouveau-Brunswick. Ce n'est pas la première fois qu'un éloge de cette nature est adressé à notre province. Nous le recueillons quand même avec plaisir, puisqu'il contribuera comme les autres à faire de la province de Québec le champ d'action préféré des manufacturiers et des chefs d'industrie.

UNE FETE INOUBLIABLE

Les milliers d'enfants qui se sont rendus au parc Lafontaine, hier soir, afin d'assister à la fête organisée à leur intention par la "Presse", n'ont pas dû regretter leur démarche. Ainsi qu'on leur avait promis, ils ont pu tout à loisir contempler sur l'écran les péripéties de la vie merveilleuse menée par Robinson Crusoé dans son île déserte ; ils ont pu également admirer des gracieuses évolutions d'un aéroplane et, plus tard dans la soirée, les bouquets et les cascades de lumière du feu d'artifice. Au plaisir des yeux est venu s'ajouter le plaisir des oreilles, à l'audition des deux concerts, l'un par l'excellente fanfare du 65e Régiment, l'autre donné au moyen du nouveau système de radio-téléphonie.

L'extraordinaire affluence d'enfants à la fête d'hier soir montre combien semblables amusements en plein air rencontrent les goûts de notre jeunesse montréalaise. Il n'y a pas de doute que des réunions populaires du même genre, si elles sont organisées avec soin, attireront chaque fois des foules considérables. Ecoliers et écolières, maintenant en vacances, ne peuvent manquer de profiter largement de ces soirées éducatives en même temps que récréatives. La "Presse" a battu la marche et donné un exemple que l'on voudra suivre, afin de procurer aussi souvent que possible une saine et utile distraction aux enfants de la métropole.

En prenant l'initiative d'un pareil mouvement, notre journal est resté fidèle aux traditions de son vénéré fondateur. L'hon. M. Treffié Berthiaume, de regrettée mémoire, aimait beaucoup en effet les petits enfants, et il ne perdait aucune occasion de leur manifester ses sentiments sous une forme pratique et agréable. Il voulait notamment que la jeunesse écolière trouvât dans les pages de la "Presse" une lecture instructive en même temps que reposante, adaptée à ses facultés intellectuelles. Et l'on peut être certain que, s'il eût vécu, M. Berthiaume aurait appuyé sans réserve l'organisation d'une soirée comme celle d'hier, parce que des plus propres à perpétuer la politique de dévouement envers l'enfance qu'il s'était tracée dès le début.

Encore une fois, la "Presse" est heureuse d'avoir procuré une bonne distraction aux milliers de jeunes amis qu'elle compte dans la métropole. Le succès complet remporté, hier soir, est de nature à l'encourager à revenir à la charge, et ce sera avant longtemps.

Une multitude de grandes personnes se sont jointes aux enfants à la fête d'hier soir au Parc Lafontaine, et la "Presse" se réjouit d'avoir pu leur procurer en même temps qu'aux enfants un spectacle inoubliable.

TROP LOYAUX, MAINTENANT !

Suivant la pittoresque expression du "Statesman", de Toronto, "une brise souffle depuis quelque temps en Canada qui fait bruire la cime du sentiment national". Il semble, en effet, que nous assistons à un éveil de la conscience nationale.

L'autre jour, c'était sir Clifford Sifton, qui, à Toronto, discutait les étranges anomalies de notre statut national ; hier, à Winnipeg, c'était sir Arthur Currie, qui, interprétant les aspirations nouvelles, prêchait l'évangile du "néo-canadianisme".

Nulle part, nous l'affirmons sans crainte, cet éveil du sentiment national ne sera accueilli avec plus de joie sincère et de sympathie profonde que dans la province de Québec, car, n'en déplaise aux détracteurs, sincères ou malicieux, qui, sans cesse, ont joué à la raquette, dans l'arène politique, avec la loyauté des Canadiens-français, nulle part le patriotisme canadien n'a trouvé une terre plus féconde pour germer et s'y épanouir que dans le sol de notre province.

Il y a trois siècles et plus que les Canadiens-français ont pour unique patrie le Canada, et que cette patrie est l'objet de leur dévotion : leurs amours !

Sur ce sol vierge, libre de toute végétation parasite, le patriotisme canadien a grandi et poussé ses racines. Sans vouloir dénigrer personne, il faut bien reconnaître que les nôtres furent jusqu'ici les seuls à professer cette dévotion exclusive et sans arrière-pensée à la patrie canadienne ; que, s'ils se trouvèrent si souvent en conflit avec leurs concitoyens anglo-saxons, c'est que ceux-ci s'inspiraient trop souvent de préoccupations qui, pour nobles et naturelles, n'en étaient pas moins étrangères ; ils étaient Anglais avant que d'être Canadiens. Or, en défendant suivant notre conviction ce qu'ils considéraient être l'intérêt national, nous fûmes trop souvent amenés à différer d'opinions. Forcés de combattre les empiètements d'un impérialisme agressif, nous vîmes mettre en doute notre loyauté.

La vérité, exprimée en termes excellents par l'honorable Alexandre Taschereau, dans son discours, ce printemps, à Toronto, c'est que notre patriotisme comporte essentiellement un loyal et profond attachement à la Couronne britannique ; nous la considérons une garantie essentielle à la poursuite harmonieuse de notre évolution.

Or, voici justement que cette profession de loyauté nous suscite de la part du "Statesman", écho sans doute des sentiments d'un groupe assez nombreux, des admonitions qui, bien qu'accompagnées de profession de sympathique admiration pour les solides qualités de notre peuple, n'en sont pas moins sévères et ne tendent à rien moins qu'à mettre en doute la qualité de notre patriotisme.

Notre attitude, inspirée par la détermination de sauvegarder ce que nous considérons des droits, des libertés essentielles, se trouve assimilée à l'intransigeance des loges orangistes, qualifiée d'égoïsme irréductible, ne pouvant que nous aliéner les sympathies du reste du Canada en cet éveil de son sentiment national ; nous risquerions de nous trouver isolés !

Sans doute, le "Statesman" concède que nous avons de légitimes raisons de nous méfier d'une majorité anglo-saxonne qui, en Canada, a été si peu sympathique, mais, nous assure-t-il, les choses ont bien changé et nous pouvons avoir confiance dans l'avenir !

Notre confrère nous permettra de ne point partager son optimisme ; nous avons payé pour devenir méfiants et, d'ailleurs, nous avons d'autant plus de raisons de différer avec lui sur sa conception du patriotisme canadien, que trop visiblement il semble ne considérer l'avenir du Canada qu'en fonction des liens, il est bien vrai tentaculaires, qui de plus en plus rattachent certaines provinces de la Confédération aux Etats-Unis. Or, notre patriotisme canadien, trois fois séculaire, comporte un idéal radicalement opposé.

SUBVENTION OPPORTUNE

Le gouvernement provincial n'a pas été lent à mettre la main au gousset pour venir en aide à l'établissement d'un hôpital anti-tuberculeux à Montréal. Il y a une semaine, un groupe de citoyens de la métropole se présentait auprès du premier ministre, l'hon. M. Taschereau, pour solliciter une subvention en faveur de l'institution projetée. Dès samedi dernier, les requérants étaient informés que leur demande avait été agréée et que, à la suite d'une réunion du cabinet, un octroi de $150,000 avait été accordé, comme quote-part du gouvernement, afin d'assurer le succès de la lutte contre la peste blanche. Chacun se réjouira de la générosité et de la célérité de nos gouvernants provinciaux. Ils donnent deux fois ceux qui donnent sans se faire prier.

Grâce à l'argent mis à leur disposition, les promoteurs de l'entreprise pourront commencer immédiatement les travaux d'aménagement du nouvel hôpital. On sait que les Frères des Ecoles Chrétiennes, dans un beau geste qui les honore hautement, ont consenti à abandonner leur immeuble du Mont Lasalle, à Maisonneuve, pour être affecté à l'abri et au soin des personnes atteintes de tuberculose. De plus, les religieuses de la Providence, dont les états de service auprès des malades de toutes catégories sont bien connus, ont accepté de prendre la direction du sanatorium et de le maintenir en opération. Appuyée par de tels dévouements, il eût été infiniment regrettable que l'œuvre succombât, faute de ressources suffisantes. Le don du gouvernement de Québec aplanit la voie de ce côté ; les souscriptions publiques, qui seront lancées sous peu, achèveront sans doute de mener le mouvement au but que ses auteurs lui ont assigné.

Beaucoup d'œuvres, dont bon nombre des plus louables en même temps que des plus impérieuses, sollicitent la charité de notre population. Nulle, cependant, ne se recommande à la sympathie des gens avec autant de force que cette campagne anti-tuberculeuse. Qu'on ne l'oublie pas, il ne s'agit pas seulement d'arracher les tuberculeux eux-mêmes au mal qui menace de les emporter. Il s'agit, en outre, de protéger le reste de la communauté contre le danger de la contagion à laquelle l'expose la présence des malades dans son sein. Ainsi, en participant à la lutte contre le fléau de la peste blanche, ce n'est pas seulement des centaines et des centaines d'infortunés que l'on met en état de recevoir les soins convenables nécessités par leur état ; on se trouve en même temps à sauvegarder sa propre vie et celle des siens en les soustrayant au péril de la contamination.

Du reste, alors même qu'il n'y aurait que le premier motif, c'est-à-dire un acte de bienfaisance envers des compatriotes ou des concitoyens, pour nous déterminer à nous montrer généreux, nous avons le devoir de ne pas hésiter. La pensée que nous aurons aidé à une bonne cause, à une entreprise d'intérêt national, nous fera supporter allègrement les sacrifices que nous aurons pu nous imposer.

ECHOS DES JOURNAUX DE LANGUE ANGLAISE

Du "CITIZEN", d'Ottawa :

Il est question d'interdire aux enfants âgés de 12 à 16 ans de vendre dans la rue entre dix heures du soir et six heures du matin. C'est là un amendement heureux à la loi relative à la protection de l'enfance et qui rencontrera certainement l'approbation de la Législature de la province.

De l'"EXPOSITOR", de Brantford :

L'Angleterre s'est toujours glorifiée d'avoir invariablement traité les Indiens avec justice, bonté et générosité, et, en retour, ces derniers sont toujours demeurés loyaux à la Couronne britannique. On devrait éviter avec soin toute démarche de nature à leur faire supposer que l'Angleterre a modifié sa politique. Les Indiens des Six-Nations ont rendu au Canada des services que l'on ne doit pas oublier.

Du "STANDARD", de Kingston :

On constate avec satisfaction que les préparatifs s'effectuent pour la célébration du 250e anniversaire du débarquement du comte de Frontenac sur l'emplacement occupé aujourd'hui par la ville de Kingston. Les années se sont succédé depuis le jour où les navires de France, portant Frontenac et ses compagnons, ont mouillé dans les eaux de la baie, à l'ouest de l'île aux Cèdres, et où ces hardis pionniers ont demandé aux naturels la permission de descendre à terre. Kingston a été témoin des événements les plus saillants du Canada.

—On ne saurait aimer trop de choses et trop peu de gens. (Mme d'ARCONVILLE).

DANS L'ARENE FEDERALE

QUARANTE ANS DE VIE PUBLIQUE

(Service spécial à la "Presse")

Ottawa, 21. — Comme s'il craignait de passer inaperçu aux yeux des parlementaires courbés sur leur tâche avec le désir unique de terminer la session au plus tôt, et comme pour protester un peu contre l'indifférence qu'ils lui témoignent par nécessité, le Printemps a pris le parti de venir relancer nos députés jusque dans leur retraite solennelle. Presque journellement nous voyons apparaître sur l'un des pupitres des Communes un gros bouquet de roses, hommage de fidèles partisans à leur chef. Les "American beauties", les "Général Jacqueminot", les "Prince de Condé", les "Duchesses de Rohan", toute l'aristocratie des jardins en robes de satin parfumées viennent faire la révérence devant les grands hommes de la démocratie et leur faire respirer des parfums plus délicats que ceux de l'encens populaire.

Durant quelques minutes elles illuminent de leurs couleurs vives le décor un peu trop sévère de la Chambre, jettent leur petit cri de joie au milieu de la discussion monotone, rient ironiquement aux nez qui se penchent trop sérieusement sur des grimoires revêches et mettent toute leur coquetterie en œuvre pour se faire admirer, pour distraire en leur faveur l'attention qu'on semble n'accorder qu'à des feuilles de papier.

Vains efforts. Inutiles conseils à des hommes qui ne pensent qu'à la prorogation prochaine et ne veulent pas être retardés dans l'expédition des affaires publiques par les considérations sentimentales qu'ils jugent indignes de personnages aussi graves. Le récipiendaire du bouquet éprouve bientôt le besoin de fouiller dans son pupitre, d'exhumer du coin extrême des paperasses soi-disant importantes et les pauvres fleurs, au risque de se faire écraser à mort, ont beau se tasser entre le couvercle et le rebord du pupitre, elles sont déclarées embarrassantes, incommodes, des intruses. Un sec claquement de doigts fait accourir un petit page qui les prend dans ses mains, les secoue un peu pour défriper leurs corolles soyeuses et les porte cérémonieusement dans le bureau privé, où elles écrasent du luxe de leurs toilettes les modestes plantes vertes et font se dresser de colère les crêtes rouges des bégonias.

Hier, c'était le tour de l'hon. M. Fielding de voir célébrer ses quarante ans de vie publique de cette façon fleurie et charmante. Un gros bouquet de roses rouges attendait le vieux parlementaire à son pupitre, et vu l'occasion exceptionnelle on avait ajouté une énorme gerbe de pivoines japonaises, éclatantes d'orgueil et de couleurs. Mais les galeries eurent à peine le temps de leur jeter un regard reconnaissant pour la note aimable que ces grandes dames exotiques ajoutaient à l'assemblée : les résolutions budgétaires ayant été appelées, le ministre des finances, pour reprendre possession de son pupitre envahi par les fleurs, dut donner ordre de les faire sortir. Et la Chambre se mit sérieusement à la besogne.

Un esprit de fête cependant continua à régner aux Communes et c'est de la meilleure humeur du monde que les députés votèrent les résolutions budgétaires qui leur étaient soumises. Dans la soirée, M. Gordon, le président du comité, s'essouffla à appeler trop rapidement les trente résolutions et dut céder la place quelques instants à M. Pierre Casgrain, député de Charlevoix-Montmorency. La majorité des députés semblaient d'accord pour précipiter l'adoption de ces mesures, d'ailleurs maintes fois discutées à des séances précédentes et encourageaient le président par des "Adopté" quelquefois trop hâtifs, mais qu'on prenait un visible plaisir à crier, histoire de mettre un peu d'entrain dans ce fantôme de débat. Quelques députés que leurs électeurs bombardent de dépêches télégraphiques depuis le discours sur le budget, au point que l'hon. M. Fielding pouvait faire remarquer hier avec à propos que s'il fallait en juger par le nombre de messages transmis par le système Morse qu'il a reçus depuis quelque temps, l'industrie de la télégraphie doit être la plus florissante du pays, se rendirent de bonne grâce au désir manifeste de la Chambre de ne pas retarder le progrès des résolutions et jonchèrent le plancher de télégrammes déchirés ; mais un certain nombre de jeunes députés, sans se laisser intimider par les cris de "disposo" et autres interpellations moins parlementaires, firent connaître les réclamations de certains de leurs électeurs. La Chambre prit plaisir à les voir guetter un moment d'accalmie dans le brouhaha général pour sauter sur leurs pieds en brandissant leurs paquets de dépêches et s'amusa de l'embarras du président qui ne savait à qui donner la parole lorsque deux ou trois orateurs surgissaient en même temps.

En somme, la Chambre a fait une large trouée hier dans la législation qui se pose en obstacle à son désir de prorogation à brève échéance et pour peu que cette belle ardeur continue, Son Excellence le gouverneur général sera appelé vers le milieu de la semaine prochaine à venir remercier les deux chambres du bon travail qu'elles ont accompli au cours de cette session.

CLAUDE.

LETTRE DE QUEBEC

LE MARIAGE D'UN HEROS

(Service spécial à la Presse)

Québec, 21. — Le général Thomas-Louis Tremblay s'est marié ce matin à la Malbaie. Il a uni sa destinée à Mademoiselle Marie Hamel, appartenant à l'une des familles les plus distinguées de Québec.

En notre siècle de progrès et d'oubli, il fallait cet événement mondain pour remettre en mémoire l'une des plus belles pages que l'armée canadienne ait écrites en France durant la grande guerre.

Le général Tremblay est le vainqueur de Courcelette. Nous avons tous lu ce que fut cette bataille terrible, l'une des plus importantes de l'offensive de la Somme, l'une des victoires les plus brillantes de la guerre et qui, si l'on eût su en gagner comme cela sur les autres points du front, eût fait terminer la guerre deux ans plus tôt. Mais il y a déjà six ans de cela. Et six ans, dans notre siècle, c'est presque un siècle.

Sans vouloir diminuer le mérite de Salaberry, Courcelette valut bien Châteauguay, comme bataille et comme victoire, et pourtant je sais bien que le seul fait de rapprocher ici ces deux noms va faire hausser quelques épaules. Cela pourra se dire, dans un siècle peut-être, alors que le recul du temps aura permis de juger plus parfaitement de ces grands faits de l'histoire.

C'est une carrière aussi brève que brillante que celle du général Tremblay, qui vient de faire, comme on doit faire dans tous les bons romans, un bon mariage. Nous nous plaisons à croire que ce dénouement de roman n'est pas la fin de la carrière du brillant général, que d'autres lauriers attendent, non plus dans la guerre, espérons-le, mais dans la paix.

Originaire de la région du lac Saint-Jean, fils d'un capitaine de navire, le jeune Tremblay dut au hasard de la navigation, en accompagnant son père dans ses voyages, de rencontrer des personnes qui s'intéressèrent à lui et lui ouvrirent des horizons qu'il ne soupçonnait pas. Après de brillantes études au Collège Militaire Royal de Kingston, il commençait à exercer à Québec la profession d'ingénieur civil lorsque la guerre éclata. Il fut l'un des premiers à répondre à l'appel des armes et partit comme major commandant en second avec le fameux 22ème Bataillon Canadien-Français. Ses brillantes qualités de chef et de tacticien le mirent bientôt en vedette. Il devint commandant du 22ème, et c'est à ce poste qu'il gagna la victoire de Courcelette, puis il fut fait général de brigade. Les plus hautes décorations, parmi lesquelles il faut citer la croix d'officier de la Légion d'Honneur, lui furent conférées.

Après la guerre, le général Tremblay a encore mis son talent au service de l'intérêt public en acceptant de devenir l'un des membres de la Commission du port de Québec. Et voici que, comme cadeau de noces sans doute, on vient de le nommer ingénieur-en-chef et gérant général du port de Québec.

Le héros de Courcelette entre, par son mariage, dans une famille qui a fourni aussi un héros à l'armée canadienne. Madame la générale Tremblay est en effet la sœur du lieutenant-aviateur Pierre Hamel, tombé au champ d'honneur, en France.

Qu'il me soit permis de présenter ici au général Tremblay et à son épouse mes meilleurs souhaits de bonheur.

CYRANO

SURPRISE

Un Gros Morceau

Le "SURPRISE" est un savon excellent, compact, de bonne grosseur et bon poids. C'est le meilleur, pour n'importe quel usage domestique.

141F

Excursions gratuites du dimanche à

MACKAYVILLE

Voir page aux immeubles du samedi

190-n

"METALLIC"—la meilleure valeur en

GARAGES PRIVES

Bâtiments distinctifs, magnifiques, économiques et pratiques. Doubles simples, etc. Modèles divers. Prix remarquablement bas.

Illustrations et liste de prix.

The Metallic Roofing Co. Limited,

Manufacturiers, Toronto.
Dépositaires à Montréal:

GEO. W. REED & CO.,

37, RUE ST-ANTOINE.
Téléph.: Main 987.

14.21

CONSTRUCTION QUI EST PERMANENTE

La durée d'une maison en stuc Bishopric ne peut se calculer en année — c'est une question de générations.

LE STUC BISHOPRIC
Sur
UN FOND DE BISHOPRIC
fait un mur pour tous temps et tous climats

UNE MAISON EN STUC BISHOPRIC SIGNIFIE

(a) Le moins de frais de main-d'œuvre
(b) Le moins de frais de matériaux
(c) Rapidité de construction
(d) Force—Stabilité—Endurance
(e) Habitation confortable en hiver et en été
(f) Le moins de frais d'entretien.

Nous avons préparé à votre intention une brochurette, "Bishopric For All Time and Clime", contenant des faits, des chiffres et des photographies de magnifiques maisons construites avec le stuc, le plâtre et le lambrissage BISHOPRIC. Faites-la venir, mentionnant le marchand le plus proche dans votre localité.

THE BISHOPRIC MFG CO., Ltd
2 C. P. R. Bldg, Broad St.,
Ottawa, Canada
Marchand à Montréal
Traversy Limited, 186 Papineau

DISTRIBUTEURS

Stucco Products Co.

418 St-Jacques, Montréal.
Main 857-2999 131-M.s.n

Souvenez-vous

Nos prix sont les plus bas pour la qualité que nous donnons.
Nos travaux sont les meilleurs et absolument garantis.

Dentiers

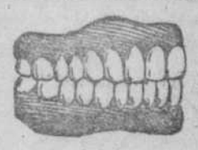

$8.00, $10.00, $15.00
$20.00, $30.00,
$50.00, $100.00

Ponts en Or

$5.00 PAR DENT ET PLUS

Extraction Absolument sans Douleur

Au moyen de la

Novo-Codine

Il est merveilleux de voir avec quelle facilité vous pouvez vous faire extraire vos dents si vous vous adressez ici. Nous sommes les seuls propriétaires de la NOVO-CODINE, cette fameuse préparation du Dr Médéric Masson — Personne en dehors de nos bureaux ne peut s'en servir.

SATISFACTION GARANTIE

LA CIE DENTAIRE

MASSON

860 rue St-Denis 152 rue Peel
Coin Mont-Royal et Marquette
QUEBEC TROIS-RIVIERES
Ouverts de 9 a.m. à 9 p.m.

19.21.23

HENRY MORGAN & CO. LIMITED

Pour donner le Fini à un Costume de Sport — il faut un Joli Chapeau de Sport

A notre rayon des modes on trouvera une multitude nouveaux chapeaux de sport de toutes formes, mais les petits modèles coquets sont les plus nombreux.

Les tissus à chapeaux les plus en vogue sont le taffetas, le crêpe georgette, les rubans et les pailles de fantaisie — en blanc, la nuance la plus populaire de l'été.

Valeurs de 5.00 à 6.50

Pour 3.95

—Deuxième étage

400 RAQUETTES de TENNIS

3.95 chacune

Plusieurs joueurs de tennis attendent impatiemment nos ventes de raquettes de tennis, car ils savent qu'alors ils peuvent acheter des raquettes de bonne qualité à de remarquables réductions de prix. Cette vente spéciale offre une occasion de se procurer une raquette de tennis réellement bonne pour 3.95.

Les montures de ces raquettes sont en frêne de bonne qualité et les cordes en boyau oriental. Toutes les pesanteurs pour hommes, femmes et enfants sont comprises dans l'assortiment. Quelques raquettes sont légèrement endommagées, mais les imperfections sont telles qu'elles ne peuvent nullement nuire au jeu, bien qu'elles diminuent le prix considérablement. Il y a des raquettes qui valent 8.00 et 9.00 chacune.

Maintenant 3.95

—Première galerie

TISSUS à ROBES D'ETE

A Prix Spéciaux

Il y a deux raisons pour lesquelles vous devriez profiter de cette vente: l'une c'est qu'elle arrive à temps; l'autre c'est que les prix sont substantiellement réduits.

Alpaga Gris — 1.15 la verge

Ce tissu est très en demande pour robes d'intérieur, costumes de bain et robes de servantes. Gris foncé seulement. 40 pouces de large. Rég. 1.60 la verge. Maintenant **1.15** *la verge.*

Soie Tub — .95 la verge

Un tissu en fibre de soie et coton, à jolies rayures rose pâle, mauve, bleu ciel, jaunes et marine. Rég. 1.50 la verge. Maintenant **95c.**

—Rez-de-chaussée

A TRAVERS LES MONDANITÉS

—Ce matin, à sept heures, en l'église de la Pointe-au-Pic, a eu lieu le mariage de mademoiselle Marie Hamel, de Québec, avec le brigadier-général T.-L. Tremblay, C.M.G., D.S.O., officier de la Légion d'honneur, ancien commandant du 22e bataillon d'outre-mer, commissaire du port de Québec, fils du capitaine et Mme Thomas Tremblay, de Saint-Coeur de Marie, lac Saint-Jean. M. Henri-Paul Hamel accompagnait sa soeur et le capitaine Thomas Tremblay était le témoin de son fils. La mariée portait un tailleur de poiret bleu marine avec chapeau en ruban de même nuance, et un bouquet de roses thé. Immédiatement après la cérémonie, le général et Mme Tremblay partirent en automobile pour le lac Placide et à leur retour ils habiteront Québec. Parmi les personnes qui assistaient au mariage: M. et Mme L.-J.-A. Amyot et leurs enfants, Alice et Georges; Mlle Aline Hamel, le capitaine Thomas Tremblay, M. Henri-Paul Hamel, le major Georges-P. Vanier, A.D.C., représentant Son Excellence lord Byng, gouverneur-général du Canada.

—A l'occasion de son mariage, le général Tremblay a été fêté, lundi soir, par ses amis, au Club de la Garnison, à Québec. L'honorable P.-J. Paradis présidait cette fête à laquelle assistaient l'honorable J.-N. Francoeur, le général Landry, le lieutenant-colonel Henri Chassé, le lieutenant-colonel T. Vien, le lieutenant-colonel J.-A. Scott, le major Georges Vanier, aide-de-camp du gouverneur-général, le capitaine A.-E. Doucet, le capitaine Raymond Garneau, le capitaine H.-E. Price, le lieutenant-colonel C.-A. Chauveau, MM. L.-J.-A. Amyot, J.-K. Boswell, Henri Bray, Gustave Simard, J.-E. Tanguay, le colonel F.-M. Stanton, J.-T. Clarke, E.-G. Tanguay, le capitaine Gérard Garneau, le major R. Mayrand, le capitaine James Brodie, H.-S. Thomson, le major W.-H. Petry, G. Simard, W.-G. Power, C.-E. Taschereau, R.-P. Kernan, J.-K. Leonard, J.-E. Bernard, le lieutenant-colonel W.-H. Leonard, le colonel Ward, W.-J. Banks, L.-A. Cannon, le colonel J.-D. Brousseau, A.-R. Decary, W.-P. Good, Neuville Belleau, l'honorable A. Galipeault, W.-J. Macallister, F. Faure, le capitaine B. Langelier, Ernest Savard, A. Auger, Albert Demers, le capitaine Landry, C.-E.-A. Scott, W.-J. Lynch.

—M. le juge Gustave Perrault et sa famille passent l'été à Tadousac.

—Mlle Mimi Dupuis, qui a passé quelques jours à Montmorency, chez sa soeur, Mme E.-L. Garneau, est rentrée en ville ainsi que Mlle Marie de Tonnancour, qui était l'invitée de sa cousine, Mme Garneau.

—Le comte et la comtesse de Minto sont à Londres, les invités de lady Violet Astor. Lady Minto a été présentée par la comtesse douairière de Minto, dame d'honneur de Sa Majesté la reine d'Angleterre.

—Parmi l'assistance à la piste de Blue Bonnets hier après-midi: Mme Athanase David, qui portait une robe et une cape en crêpe tricot sable, un chapeau sable orné de fleurs; Mme Pierre Casgrain, qui portait une robe de georgette rose perlée, un grand chapeau en crêpe de Chine blanc; Mme Arthur Morgan, qui portait une robe en crêpe tricot blanche et un grand chapeau de paille rouge garni de fleurs; Mme N.-G. Valiquette, qui était vêtue d'une robe de soie bleu clair et blanche et coiffée d'un chapeau de soie gris orné de plumes grises et noires; Mme Paul Gélinas, qui était vêtue d'une robe de satin et de dentelle noire et coiffée d'un grand chapeau de paille noir orné d'une fleur blanche; Mme René Pigeon, qui portait une robe de soie bleu foncé et une petit chapeau en ruban de même couleur; Mme Yvon Dupré, qui portait une robe de soie noire brodée; Mme J.-K.-L. Ross, qui portait une robe de tricotine bleu marine et un chapeau de paille pervenche garni de fleurs; Mme Louis Dowd, qui portait un costume bleu marine et un chapeau de même couleur orné de fleurs; Mme Raymond Beaudry, qui portait un costume de sport blanc et un chapeau de satin blanc; Mme Jean Duval, qui portait un costume de sport en satin bleu clair et brun et un chapeau de paille brun; Mme Clerk, qui portait une robe de tricotine bleu marine ornée de perles de bois rouges et un chapeau de sport rouge; Mme Adolphe Bazin était vêtue d'un costume de sport bleu pâle et coiffée d'un chapeau de paille noir; Mlle Jeannette Racine, M. Fred. Béique, M. Adjutor Savard, M. Raymond Beaudry, Mme Charles Porteous, Mme W. Wilson, Mme Henri Moffette, M. Georges Hamilton, M. Donat Raymond, M. J.-K.-L. Ross, sir Hugh Allan, sir Montagu Allan, M. L.-F. Whitney, sir Mortimer Davis, Mme J.-A. Marion.

—Mlles Lillian et Dorothy Gish, qui sont arrivées à Montréal, ce matin, présenteront elles-mêmes, jeudi, à Dorval, une coupe qu'elles ont offerte à l'occasion des courses.

—Hier matin, en la chapelle du Sacré-Coeur de Notre-Dame, M. le curé Léonidas Perin, p.s.s., a béni le mariage de Mlle Mélina Perrault, fille de M. et Mme O.-S. Perrault, à M. Hugues De Martigny, fils de Mme A. De Martigny. La mariée, qui était accompagnée de son père, portait une robe de chiffon et de satin blanche, un voile en point de Bruxelles drapé de fleurs d'oranger, et tenait un livre de prières. M. René-T. Leclerc était le témoin du marié. Pendant la cérémonie, le programme musical fut exécuté par Mme Raymond Bastien, Mme Léopold Fortier et Mlle Quain. La demoiselle d'honneur, Mlle Marguerite Robert, cousine de la mariée, portait une robe de crêpe de Canton gris perle et un chapeau de même nuance; son bouquet était de roses et de pois de senteur; le capitaine Kent était garçon d'honneur. Mme Perrault reçut après la cérémonie et les nouveaux époux sont partis pour voyage. Mme De Martigny portait alors une robe et une cape de crêpe marocain marine, un chapeau de même couleur et un renard argenté.

—Ce matin, en la chapelle de Notre-Dame de Lourdes, a été béni le mariage de Mlle Berthe Bernier, fille de M. et Mme Augustin Bernier, à M. René Charbonneau, fils de M. et Mme Arthur Charbonneau. La mariée, qui était accompagnée de son père, portait une robe de crêpe marocain blanche perlée et garnie de georgette; un voile de tulle drapé de muguet; son bouquet était de roses thé. Après la réception chez les parents de la mariée, les nouveaux époux sont partis pour Albany, New-York et Burlington. Pour le voyage, Mme Charbonneau portait un costume de crêpe paon, un chapeau gris et une parure de martre de roche.

—Hier matin, à neuf heures, fut célébré en la chapelle Notre-Dame-de-Pitié, paroisse Sainte-Catherine, le mariage de Mlle Simone Brouillard, fille de M. et de Mme Ovide Brouillard, avec M. Ernest Giard, fils de M. et de Mme J.-A. Giard, décédés. La bénédiction nuptiale leur fut donnée par M. l'abbé Adhémar Bernard, p.s.s., cousin du marié. Pendant la messe du mariage le programme musical fut exécuté par Mlles Jeanne et Annette Renaud, Lucile Turner et Lucienne Beaudoin. La mariée, qui était accompagnée de son père, portait une robe en crêpe de Canton gris et bleu pervenche, un chapeau en crin noir garni de plumes glycérinées et des fourrures en vison; son bouquet de corsage se composait d'orchidées, de roses de la Colombie-Anglaise et de muguet. M. Albert Giard était le témoin de son frère. Après une réception chez Mme Brouillard, M. et Mme Ernest Giard partirent pour une croisière aux Mille-Isles. Pour voyager, Mme Giard portait un tailleur en tricotine beige, un chapeau en taffetas de même nuance et une parure de martre de roche. Etaient présents: M. et Mme O. Brouillard, M. et Mme A. Giard, M. et Mme Jos. Laferté, M. et Mme Le Cavelier, M. et Mme Albert Vinette, Mme L. Miller, M. et Mme Wilfrid Favreau, M. et Mme Cyr, M. et Mme J.-A.-E. Dion, le Dr et Mme A. Plante, M. et Mme Fernand Brunet, Mmes Turner, Renaud, Dion, H.-L. Miller; Mlles Lucienne Beaudoin, Lucienne Brouillard, Fournier, Madeleine Latour, Pauline Brosseau, Marie-Jeanne Landry, Albina Gauthier, Yvonne Cloutier, Yvonne Gagné, Mariette Constantineau, Yvette Pelletier, Laurette Turner, Claire Dion, Marguerite Guertin, Jeannette Manseau, Ruth Jetté, Judith Saint-Germain, Préfontaine; le Dr Emile Ostiguy, MM. H. Gohier, Armand Beaudoin, Adrien Brouillard, J.-C. Miller, Dr Gagnon, J.-O. Giard, Melançon, Eugène Lafontaine.

—Lady Gordon pârtira pour l'Angleterre, vendredi, à bord de l'Empress of Britain.

—M. et Mme F.-T. Kaelin, avenue du Parc, sont partis, samedi, à bord de l'Andonia, pour un voyage de quelques mois en Europe.

—Mme L. Aubert, avenue des Pins, est à New-York.

—M. et Mme Albert Dumas et leur fillette, Simone, sont à Dorval, pour l'été.

—Mme M. Grant-Derouin, boulevard Saint-Joseph, et sa fillette, Jacqueline, sont à Saint-Zotique pour l'été, et rentreront en ville au mois de septembre. Mlle H. Morin, avenue du Parc, les accompagne.

—Mme Henry Joseph est revenue d'un voyage à Kingston, où elle a été l'invitée de Miles Waldron.

—Cet après-midi, à 4 h., en l'église de Saint-André et de Saint-Paul, sera célébré le mariage de Mlle Elizabeth Cains, fille de M. et Mme Georges-L. Cains, au capitaine Herbert Holt, fils de sir Herbert et lady Holt.

—Mlles Gabrielle et Germaine Huard, de Saint-Romuald, sont chez leurs tantes, Mlles Boulanger, montée du Zouave.

—Mme Louis-Philippe Bélanger est rentrée d'Ottawa, où elle a passé une quinzaine, l'invitée de M. et Mme M.-A. Bélanger.

—Hier matin, à 7 h. 30, en l'église de Notre-Dame du Perpétuel-Secours, fut béni le mariage de Mlle Evélina Blondin, fille de Mme D. Blondin, à M. Antoine Fortin, fils de M. et Mme F.-X. Fortin. La bénédiction nuptiale leur fut donnée par M. l'abbé H. Raynauld. La mariée, qui était accompagnée de son frère, portait une robe de soie blanche garnie de dentelle argent et un voile de tulle retenu par des fleurs d'oranger; son bouquet se composait de roses thé. M. Fortin était le témoin de son fils. Pendant la cérémonie, le programme musical fut exécuté par Mlles B. Gravel, M. Litalien, C. Gingras, Almonie Véronneau, le Dr J. Prégent et la chorale des Enfants de Marie. Mme Blondin a reçu; les salons étaient décorés de roses, de pivoines et de pois de senteur. M. et Mme Antoine Fortin sont partis pour un voyage au Saguenay.

—On annonce les fiançailles de Mlle Cécile LeTourneux, fille de Mme C. LeTourneux, à M. Lucien Tourangeau.

—On annonce, pour le 3 de juillet, le mariage de Mlle Dolorès Roch, fille de M. et Mme Mathias Roch, de L'Epiphanie, à M. René Rivest, fils de M. et Mme Avila Rivest, de Saint-Esprit. Pas de faire-part.

QUEBEC

—Le mariage de Mlle Stella Cimon, fille du juge Cimon, décédé, et de Mme Cimon, à M. Louis Côté, fils de Mme P.-M. Côté, d'Ottawa, a été célébré, hier matin, à la basilique. Mgr Eugène-C. Laflamme a donné la bénédiction nuptiale. M. Hector Cimon servait de témoin à sa soeur. Le marié avait pour témoin, son frère, M. Martial Côté. Durant la messe, le programme musical fut exécuté par Mme Jules Vézina, Mlle Marguerite Robinson et M. Louis Gravel; M. Henri Gagnon était à l'orgue. La mariée portait un costume de poiret sable et un chapeau de crin noir garni d'autruche de même teinte, une fourrure de martre; son bouquet était d'american beauties. M. et Mme Côté sont partis pour un voyage au lac Placide et, à leur retour, habiteront Ottawa.

—M. l'abbé A. Magnan, curé du Lac Noir, a béni, hier matin, à 10 h., en l'église de Notre-Dame du Chemin, le mariage de son neveu, M. Pierre-Paul Magnan, fils de M. et Mme C.-J. Magnan, chemin Sainte-Foy, avec Mlle Florence Barry, fille de M. et Mme H.-D. Barry. M. Barry accompagnait sa fille et M. Magnan était le témoin de son fils. La mariée portait une toilette de satin charmeuse ivoire brodée de perles blanches et ornée à la taille d'un bouquet de fleurs d'oranger, sa traîne de cour, doublée de chiffon rose, était retenue aux épaules par des ornements de perles, son voile de dentelle princesse était retenu par des touffes de fleurs d'oranger; son bouquet était de roses thé et de muguet. Mlle Gabrielle Magnan, petite soeur du marié, dans une toilette rose, portait la traîne de la mariée. Mlle Caroline Barry, soeur de la mariée, agissait comme fille d'honneur et portait une robe de crêpe de Canton mauve brodée de perles blanches, avec chapeau gris perle et un bouquet de corsage fait de roses. Pendant la cérémonie religieuse, le programme musical fut exécuté par M. Joseph Dussault, Mme Jean-Jacques Bruneau, M. Jules Lane, Mlle Jeanne Dery et la chorale de l'académie de Notre-Dame du Chemin; le Dr J.-G. Paradis était à l'orgue. Mme H.-D. Barry, chemin Saint-Louis, a reçu à déjeuner et M. et Mme Pierre-Paul Magnan sont partis pour Ottawa et les Mille-Isles. Pour le voyage, Mme Magnan portait un costume marine brodé beige et un chapeau de crêpe de Chine beige.

—M. et Mme Neuville Belleau et leur fille, Mlle Louise Belleau, partent aujourd'hui pour Pointe-au-Pic, où ils passeront l'été. Mlle Maud Devlin partira avec eux et passera quelque temps chez sa tante, Mme Belleau.

—M. et Mme Edmond Taschereau et leur famille partiront le 1er de juillet pour la Pointe-au-Pic.

—Le colonel et Mme Oscar Pelletier et leur famille sont partis, hier, pour passer l'été à Kamouraska.

—Mme Gaston Pratte a reçu à un shower de toiles, samedi après-midi, en l'honneur de Mlle Stella Cimon. Mme W. Verge, Mme Léon des Rivières, Mme J.-Martial Côté et Mme Hector Cimon servaient le thé. Les autres invitées étaient: Mmes Henri Bray, Paul Samson, Henri Chassé, Charles Alleyn, Charles Fontaine, L.-A. Richard, Gustave Beaudry, Leatare Roy, Mlles Jeanne Dupré, Anita Chaloult, Marguerite MacDonald, Berthe Garneau, Irène Murphy, May et Jeanne Pelletier.

—L'honorable sénateur D.-O. L'Espérance est revenu d'Ottawa.

—M. et Mme Maurice Dupré et leur fillette Constance, partiront jeudi, pour la Pointe-au-Pic, où ils passeront l'été.

—M. le Dr et Mme Arthur Langlois et leur famille partiront, vendredi, pour Kamouraska où ils passeront l'été.

—M. et Mme J.-E. Barnard et leurs enfants partiront, vendredi, pour Kamouraska, où ils passeront les mois d'été.

—Mlle Bibiane Richard, après un séjour à Québec, est retournée à Arthabaska, où elle est l'invitée de l'honorable M. et Mme Joseph-Edouard Perrault.

OTTAWA

—M. et Mme Philippe Pelletier sont partis pour Rivière-du-Loup, où ils passeront un mois.

—Mlle Simone Desjardins a reçu, dimanche soir, en l'honneur de Mlle Arline Marois, de Québec.

—M. et Mme Norman Guthrie et leur famille passent l'été à Saint-André-sur-Mer, N.-B.

—Mme S.-N. Parent et Mlle Simone Parent, actuellement à Québec, les invitées de M. et de Mme Georges Parent, partiront le 28 juin pour la Pointe-au-Pic.

—Mme H.-A. Martineau, de Québec, et son fils, le capitaine J.-A. Martineau, sont de passage à Ottawa, les hôtes de Mme P.-R.-A. Bélanger.

—Les membres du cercle Marguerite Bourgeoys de l'Alumnae de la Congrégation Notre-Dame ont reçu au thé, dimanche, dans les salons du couvent, en l'honneur des graduées de cette année. La R. mère supérieure, Mlle Marguerite Barthe, présidente du cercle, et Mlle M. Lyons, vice-présidente, recevaient les invitées. Mlles Barthe et Lyons ont adressé la parole. Les graduées sont: Mlles Béatrice Bray, Marguerite Bourque, Norah Kavanagh, Jeanne Caldwell, Lucile Taschereau, Aurore Carrier, Jeanne Dionne, Anne Kennedy, Lillian Teaffe. Mme J.-A. Fortier, Mme M.-J. Lyons et Mlle Y. Roy servaient le thé, aidées de Mlles Aline Faribault, Béatrice Lelièvre, Yvonne Laverdure, Marcelle Barthe, Madeleine Primeau, Marion Landriault, Constance Thomas, Norma Walsh.

—Mlle Lucienne Robillard a reçu intimement à un bridge, jeudi, en l'honneur de Mme L.-P. Bélanger, de Montréal.

CHATEAUGUAY VILLAGE

Les funérailles de Mlle Jeanne Bourcier, fille de M. et Mme Arthur Bourcier ont eu lieu, mardi matin, au milieu d'un grand concours de parents et d'amis. Le service fut chanté par M. le curé Bourbonnais, assisté de M. l'abbé Léonide Reid et de M. l'abbé Allard, comme diacre et sous diacre. La défunte laisse son père, sa mère, 4 frères et une soeur.

A L'EXPOSITION DES PRODUITS DE L'ERABLE

(Du correspondant de la PRESSE)

Québec, 21. — La grande exposition des produits de l'érable et de miel de la province de Québec s'est ouverte ce matin à Beauceville. En dépit des inondations qui ont beaucoup gêné la circulation, un grand nombre de personnes se sont rendues à cette exposition, la plus intéressante et la plus importante du genre qui ait encore eu lieu dans notre pays. Plus de quatre cents cultivateurs de notre province y exposent les produits de leurs érablières et de leurs ruches d'abeilles.

Cet après-midi aura lieu une réception officielle en l'honneur de l'honorable J.-E. Caron, ministre de l'agriculture, et de l'honorable sénateur Gustave Boyer, président de la Société des Producteurs de sucre et de sirop d'érable de la province de Québec. Cette réception sera présidée par M. Ed. Fortin, maire de Beauceville.

SAISIE DE TOMATES

(Du correspondant de la PRESSE)

Québec, 21. — M. Joseph O'Donnell, inspecteur des denrées pour le gouvernement fédéral, vient de saisir 2,500 boîtes de tomates comme impropres à la consommation. Cette saisie a été faite à la suite de nombreuses plaintes reçues de la part de gens qui ont été malades d'avoir mangé des tomates en boîte.

M. O'Donnell croit que ces tomates proviennent de vieux assortiments que les manufacturiers ont laissé accumuler durant la guerre, alors que les conserves se vendaient peu, vu les hauts prix.

CONGRES ANNUEL DES FORESTIERS CANADIENS

(Du correspondant de la PRESSE)

Québec, 21. — Le congrès annuel de l'Ordre des Forestiers Canadiens s'est ouverte hier dans la grande salle des Chevaliers de Colomb, Grande-Allée. Il y a environ cinq cents délégués venus de toutes les provinces du Dominion. La séance d'ouverture a été présidée par l'échevin A.-A. Brodeur, haut chef ranger et président du conseil exécutif de la cité de Montréal.

Au nom du maire de Québec, l'échevin Martin pro-maire, a souhaité la bienvenue aux délégués. Les divers rapports annuels indiquent un progrès notable de cette association depuis un an. Le nombre des membres est aujourd'hui de 77,063 et il y a $7,000,000 dans le trésor.

La question la plus importante discutée à cette convention est celle du rajustement des taux.

UNE OEUVRE A AIDER

(Du correspondant de la PRESSE)

Saint-Jean, 21. — Du 22 au 29 juin courant, tous les soirs excepté le dimanche, il y aura un grand festival à Saint-Jean, sur la place de l'hôtel de ville, au profit du collège.

La fondation d'un collège dans cette région répondait à un besoin évident. Fondé depuis onze ans à peine, le collège de Saint-Jean compte déjà au delà de deux cent soixante-quinze élèves; il possède le cours classique et le cours commercial, avec un programme qui répond à toutes les exigences présentes.

Les organisatrices n'ont rien négligé pour faire de ce festival un véritable succès.

Véritable

AVERTISSEMENT! Dites "Bayer" quand vous achetez de l'Aspirine.

A moins de voir le nom "Bayer" sur les pastilles, vous n'avez pas du tout de l'Aspirine. N'acceptez qu'un "paquet non ouvert" de "Pastilles d'Aspirine Bayer", contenant le mode d'emploi et la dose, étudiées par des médecins pendant 22 ans et qui ont été trouvées excellentes par des millions de personnes contre

Rhumes	Mal de tête	Rhumatisme
Mal de dents	Névralgie	Névrite
Mal d'oreilles	Lumbago	Douleurs

BOITES COMMODES DE 12 PASTILLES "BAYER" — AUSSI BOUTEILLES DE 24 ET 100 — CHEZ LES PHARMACIENS.

Aspirine est la marque de fabrique (enregistrée au Canada) de la manufacture Bayer de Monoaceticacidester de Salicylicacid. Bien qu'il soit bien connu qu'Aspirine signifie manufacture Bayer, afin de protéger le public contre les imitations, les Pastilles de la Compagnie Bayer portent étampée la marque de fabrique générale la "Croix Bayer".

Le Nouveau REGINA

—le plus grand paquebot de Cabine et de Troisième Classe faisant le service de Montréal à Liverpool via Québec et le St. Laurent, offre aux voyageurs de luxe, le confort et les avantages que 50 ans de service peuvent seuls rendre possibles.

Le Megantic prend des passagers de toutes les classes et, avec le Regina, Canada et Canopic, fait tous les Samedis le service Montréal-Québec-Liverpool.

Réservez votre passage par White Star-Dominion ou par la White Star, Red Star ou American Line partant de New York tous les Samedis pour l'Angleterre ou les Ports du Continent. 41F

WHITE STAR-DOMINION LINE
211 Rue McGill, Montréal, — ou Agents Locaux

VOS VETEMENTS

Nous nettoyons parfaitement les vêtements d'hommes, de femmes et d'enfants, de même que les rideaux, les portières, les fourrures, les gants et tous les tissus qu'on ne peut laver par la méthode ordinaire. Téléphonez maintenant.

Nettoyeurs — BRITISH-AMERICAN DYEING CO. LIMITED — Teinturiers
GOLD MEDALISTS DYERS & CLEANERS
Uptown 1990. *Victoria 470.

GRAVURES 478 ST. DENIS ARMAND DESROSIERS LIMITÉE PRES. SHERBROOKE ENCADREMENTS

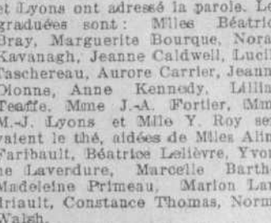

GRATIS
Magnifique Set en Cristal
13 MORCEAUX
Donnés Gratis avec le Thé
MIKADO
Vert ou Noir.
Demandez-le à votre épicier.
GLOBE TEA CO.,
809 Notre-Dame Ouest
Tél. Main 8038. Montréal

94-M,s,n

ALMY'S
LE PLUS GRAND LIMITÉE MAGASIN DE MONTREAL
Rues Bleury, Ste-Catherine et St-Alexandre.

ROBES DE BAIN
pour Hommes
Robes de bain en tissu éponge pour hommes, couleurs unies, rayures ou dessins orientaux; toutes les tailles. Valeurs jusqu'à 12.50 pour 6.95
ALMYS —Rez-de-chaussée. — Commandes Postales Remplies.

VENTE A RABAIS DE JUIN chez
ALMY'S
LE PLUS GRAND LIMITÉE MAGASIN DE MONTREAL
Rues Bleury, Ste-Catherine et St-Alexandre.

Offres Spéciales de
CARPETTES ET LINOLEUM

10 Carpettes Wilton, en Vente à . . 28.00
toute de même grandeur: 9 pieds 9 x 9, les dessins et les couleurs sont attrayante et ces carpettes valent aujourd'hui 45.00

Tapis Wilton pour Escaliers 2.19
Une qualité exceptionnellement forte, légères teintes de vert et tan. Valeur la verge. . 4.50

Véritables Carpettes Crex. . 1.75
Seulement 40 de ces carpettes Crex, jolies et durables en bleu vert et rouge; 30 x 60 pouces. Valeur ordinaire. . . . 3.25

ALMYS Deuxième étage — Commandes postales remplies.

Carpettes Indiennes
Carpettes Indiennes. 14.95
6 x 9 pds; faites dans les patrons caractéristiques indiens en couleurs voyantes. Valeur 35.00

CARPETTES DE CONGOLEUM (seconds)
Les défauts sont légers juste suffisants pour que les inspecteurs de la manufacture les marquent seconds, rien pour en affecter l'apparence ni la durée. Les patrons sont ceux des Carpettes avec bordure.

9x4 pds. 4.50 pour 2.96
9x4.6 pds 6.75 pour 4.95
9 x 6, 9.00 pour 8.45
9 x 9 13.50 pour. 10.45
9 x 16 18.55 pour 13.45

Congoléum de Passages et d'Escaliers a 35
parfait sous tous rapports, véritable qualité Gold Seal, centre vert et bordure ornementée. Prix de l'année dernière .75.

Linoléum Ecossais
Large de deux verges bien muri, conservera sa bonne apparence jusqu'à la fin, car le dessin pénètre de part en part. Valeur $2.75 la verge carrée pour. 1.89

Vente de Beaux Corsets à 2.98
Corsets Gossard C/C à la Grâce et autres bons modèles. Quelques-uns ont un baleinage très désirable qui résiste au blanchissage. Toutes les tailles ne sont pas dans tous les modèles. La majorité avec le haut élastique en coutil rose et blanc. Il y a dans le lot des corsets pour presque toutes les tailles. Ceci est un achat pour la vente de juin.
ALMYS Premier étage. — Commandes postales remplies.

PAPIER-TENTURE
LOTS POUR 6 PIECES 2.69 Valeurs jusqu'à 6.00
effets de tapisserie et de soie —deux tons.

ENCORE DES SOIES D'ETE A $1.89
Les foulards dont Paris raffole pour l'été et les taffetas Habutai qui se lavent comme le coton. Les dessins des foulards sont petits sur fond foncé, et les habutai sont en noir, blanc, marine et nègre, et toutes les couleurs brillantes pour le sport. Valeurs jusqu'à $3.00 la vge.

Satin Lavable large de 1 verge . . 1.89
Shantung Blanche. 1.75
Pesanteur moyenne, couleur blanc d'huître très désirable pour blouses et jupes.

ALMYS Premier étage—Commandes postales remplies.

DRAP JERSEY CREME $2.50
large de 54 pouces, de tissage tubulaire de sorte que les jupes sont sans couture, tout laine, ne se froisse pas, excellent pour le sport. Prix ordinaire, 3.75.

ALMYS Premier étage—Commandes postales remplies.

.75 achèteront suffisamment de volant de BRODERIE pour faire une robe de bébé.
Il faut ordinairement 1½ verge de broderie pour faire une robe. Le prix courant est de .95.
ALMYS Premier étage. — Commandes postales remplies.

BORDURE BRODERIE
12 verges pour 50
Largeurs 1¾ et 2 pcs. Choix de dessins convenables pour garnir les sous-vêtements et oreillers.
ALMYS Premier étage. — Commandes postales remplies.

Satin de 36 pcs.
3 verges pour . . 1.00
C'est une des meilleures qualités avec surface finie satin. Prix ordinaire, la verge, .75.
ALMYS Premier étage. — Commandes postales remplies.

SATIN FERMIER
la verge pour . . 1.10
Ceci fait une doublure de longue durée, jupons et costumes de bain. Valeur ordinaire 1.25 la verge, pour 1.10
ALMYS Premier étage. — Commandes postales remplies.

Nouveauté et Elégance dans la LINGERIE à 1.29

Recommandé spécialement pour trousseaux parce que ces articles sont tout nouveaux et dureront longtemps. Nous vendons à ce prix de 1.29 des robes de nuit garnies de dentelles, couleur blanc et rose, ainsi que des jupes dentelées et brodées à la garniture. Prix régulier 1.98.
Jeudi à 1.29

ALMYS Premier étage—Commandes postales remplies.

AU FIL DE L'HEURE

SIMPLE OPINION

Nous approchons de la fête nationale des Canadiens-français, et, au risque de se faire vouer à toutes les gémonies, on peut se permettre une opinion, toute personnelle d'ailleurs: cette fête nationale n'est pas à Montréal une démonstration assez populaire.

La fête commence la veille par les feux de joie traditionnels; j'en suis. La messe de la Saint-Jean-Baptiste est une pieuse et salutaire coutume. Il est bon de rappeler que le premier acte des Français, abordant sur le rivage, où devait s'élever la métropole du Canada, fut de dresser un autel et de rendre grâces à Dieu. Ce début de fête, tout réconfortant qu'il soit, ne comporte pas les démonstrations de la Saint-Jean-Baptiste d'autrefois.

Cette année, la fête nationale tombe un samedi: il sera donc facile aux ouvriers canadiens-français de chômer ce jour-là, comme le font les Anglais lors de leurs fêtes.

Il y aura des discours, c'est entendu.

Mais il semble que cette extériorisation du sentiment patriotique n'est pas suffisante.

Un peuple, comme le peuple canadien-français, se doit d'avoir sa fête nationale, sa fête populaire, se doit d'y arborer ses drapeaux, de montrer ses couleurs, de se grouper, dans des démonstrations populaires et représentatives. Il est bon, ce jour-là, de descendre dans la rue, de montrer qu'on existe, que l'on forme un bloc solide et puissant.

Ceux qui, par leurs sarcasmes stupides, par leur snobisme de soi-disant intellectuels, voudraient tuer la fête populaire, ceux-là feraient œuvre malsaine, mauvaise.

L'enthousiasme national, l'amour du drapeau, de la cocarde, si vous voulez, les Canadiens-français, d'il y a quelques années, les avaient et les manifestaient.

Ceux qui ont raillé la procession de la Saint-Jean-Baptiste ne connaissent pas l'âme populaire. Ils n'ont pas compris que le peuple a besoin de se réunir, dans des démonstrations bien vivantes, de marcher sur des feuillages, d'agiter des drapeaux, de voir, à sa fête nationale, ses prêtres, ses représentants publics, ses principaux citoyens marcher avec lui, a besoin d'entendre des chants patriotiques, de les redire en chœur.

Libre à quelques-uns de discourir sur de grandes questions; mais laissons à la fête nationale son cachet de fête populaire, laissons-lui sa procession, ses jeux, ses divertissements populaires.

Autrefois la Saint-Jean-Baptiste était l'occasion de réunions de famille, l'avalanche villageoise déferlait à Montréal pour la fête, tout cela était vivant, communicatif, patriotique, enthousiaste.

Aujourd'hui? plus rien.

Autrefois, il n'y a pas encore longtemps, le Canadien-français pavoisait pour sa fête nationale. Aujourd'hui, c'est l'exception, et les drapeaux se font de plus en plus rares. L'an dernier, sur une de nos grandes rues canadiennes-françaises, du square Viger à la rue Sainte-Catherine, il y avait trois maisons pavoisées, dont deux maisons de commerce décorées à profusion de drapeaux tricolores: l'une est un établissement français, l'autre était, alors, une maison belge. Est-ce juste?

Et le petit ruban tricolore, avec la feuille d'érable, que pas un jeune Canadien-français, pas une de nos jolies jeunes filles canadiennes-françaises, n'auraient oublié d'arborer le jour de la fête nationale, que pas une maman n'aurait omis d'épingler à la veste ou à la robe de ses enfants, que de graves professeurs, des prêtres, des magistrats, des ouvriers portaient avec fierté et plaisir, où sont-ils aujourd'hui?

Il y en avait si peu l'an dernier!

Si le tricolore a perdu de son prestige depuis qu'il a été le ruban distinctif du glorieux 22e, des héros de Courcelette et de Vimy, s'il a démérité le tricolore de la Marne et de Verdun, le tricolore de la victoire, qu'on le change, mais que l'on en prenne un, et qu'on l'arbore à la fête nationale.

N'oublions pas que le détachement de la fête nationale, c'est le détachement de la province, de la famille, c'est l'incitation à l'exode, au déracinage, à la transplantation de la race.

Et voilà ce qu'il faut éviter, ce contre quoi il faut combattre.

LA POLITIQUE DOIT ETRE BANNIE DES NEGOCIATIONS

La Haye, 21.—La décision de la France de coopérer avec les autres puissances dans les prochaines négociations avec la Russie soviétique, a eu une influence remarquable sur la conférence ici hier. M. Benoist a toutefois expliqué que la participation de la France ne se fera pas sans réserve. Le gouvernement français considère que c'est seulement une réunion d'experts et que les questions politiques doivent être bannies des négociations.

UN POINT A DECIDER

(Du correspondant de la PRESSE)

Québec, 21.—Une cause-type relative à la loi des liqueurs s'est plaidée devant le magistrat Godbout à Saint-Joseph-de-Beauce. Le propriétaire d'un camion-automobile est poursuivi pour avoir transporté et livré de la bière à plusieurs personnes munies de permis. L'affaire a été prise en délibéré.

LEUR GRACE EST REFUSEE

(De correspondant de la PRESSE)

Ottawa, 21. — La permutation de peine a été refusée dans le cas de Alex Paulson et Allen Robinson, convaincus d'avoir assassiné William F. Salisbury, à Vancouver, le 12 avril 1921, leur crime étant considéré comme ayant été commis de sang-froid. Paulson a été exécuté aujourd'hui à Vancouver et Robinson sera pendu le 23.

Une belle fête de famille à Eldred, Saskatchewan

AU DOUBLE MARIAGE DE Mlles JEANNE ET LAURETTE FRENETTE ET DE MM. RAOUL ET STANISLAS DUFOUR : — 1ère rangée, de gauche à droite : M. Henri Frenette, Marie-Anne LeMoal, Stanislas Dufour (marié), Mme S. Dufour (mariée), M. l'abbé Louison, Mme R. Dufour (mariée), Raoul Dufour (marié), Antoinette Lajeunesse, Antoine Boudreault; 2ème rangée, de gauche à droite : Johnny Frenette, Mme J. Frenette, Mme Elie Dufour, Mme H. Boudreault, M. H. Boudreault, Mme E. Beaulac, E. Beaulac, Jean-Paul LeMoal, Cécile Vallée; 3ème rangée, de gauche à droite : Jeanne Boudreault, Raoul Beaulac, Rosaire Frenette, Marie LeMoal, Thérèse Frenette, C. Charpentier, Mme Le Doré, Le Doré, Jean-Louis LeMoal, Mme J.-L. LeMoal, Armande Beaulac, Willie Doré; 4ème rangée, de gauche à droite : Jos. Frenette, Mme Jos. Frenette, Yves LeMoal, Geo. Morin, R. Vallée, Alp. Boudreault, Geo. Henri Boudreault.

HALE ET BAXTER SONT NOMMES CANDIDATS

Portland, Maine, 21.—Aux élections primaires, le sénateur Frederick Hale et le gouverneur Percival-P. Baxter ont été de nouveau nommés candidats par les républicains et ils ont obtenu une forte majorité.

CEUX QUI SE DESTINENT A LA VIE RELIGIEUSE

(Du correspondant de la PRESSE)

Québec, 21.—Sur les 39 élèves qui ont terminé leurs études classiques au Petit Séminaire de Québec cette année, 21 se consacreront au service de Dieu, dont 7 dans les ordres religieux et 14 destinés au clergé séculier. C'est plus de la moitié. La même proportion existe chez les élèves finissants des collèges de Lévis et de Sainte-Anne-de-la-Pocatière.

Entreront dans les ordres religieux: MM. André Douville et Raymond Dunn, jésuites; Emile Marcotte et Donat Richard, pères blancs; Mauriste Lamontagne, Eudistes; Joseph Vachon, Missions Etrangères; Lionel Pelletier, Assomptionnistes.

Entreront au Grand Séminaire: MM. J.-E. Beaudet, Henri Beaulieu, Léonidas Castonguay, Emile Charest, Alphonse Guy, Lucien Hamelin, Léger Hardy, Antonio Houde, Gérard Jacques, Joseph Lafleur, Alphonse Martineau, Antoine Masson, Bernardin Roy et Lucien Talbot.

Etudieront le Droit ou le Notariat: MM. Roméo Bélanger, Arthur Caux, René Chaloult, Emile Delâge, J.-A. Huard et Jules Lefebvre.

Etudieront la Médecine: MM. Raymond D'Auteuil, Hervé Gagnon, Marcel Langlois, Emile Martel, Adrien Poitras, Octave Roy, Napoléon Vaillancourt, Léo Côté, Roméo Blanchet et Elie Dorion.

M. Eric Hudon se destine au Génie Civil et M. Nap. Garlépy, aux Hautes Etudes Commerciales.

COUR SUPERIEURE

Division de Pratique, 20 juin 1922. Séance de l'après-midi. Prés.: hon. juge Bruneau. Jugements rendus dans les causes suivantes:

Dame Florida Larivière vs Albert Morel. Jugement demandant acte à la demanderesse de sa renonciation. Juge Coderre.

Dame M. Laurent vs Pierre Mathieu et J.-A. Roy, T. S. Jugement par défaut vs T. S. Juge Coderre.

B. Lackman vs B. Feller. Exception déclinatoire; renvoyée sans frais.

Louis-H. Beurlon vs Edwards et al. Motion des défendeurs pour mode de signification; accordée.

Albert-M. Wener vs John-R. Young. Motion du défendeur pour renvoyer le gardien; accordée, avec dépens vs défendeur au préalable. M. Goodman nommé nouveau gardien.

S. Altman vs P.-E. Prévost. Motion du défendeur pour détails; accordée, 8 jours de délai; dépens à suivre.

Joseph Vézina, requérant, vs Ferdinand Vézina et al. Requête du demandeur pour ester en justice in forma pauperis pour pension; accordée, dépens à suivre.

Hector Courville vs Victor-Ephrem Lambert. Requête du demandeur pour ester en justice in forma pauperis, suivant la loi des accidents; accordée, dépens à suivre.

Dame Veuve C.-O. Hodgson vs John McCormack. Motion de la demanderesse pour mode de signification; accordée.

Dame E. Thibault vs J. Aubé. Requête de la demanderesse pour ester en justice en séparation de biens; accordée, dépens à suivre.

P.-T. Beauchamp vs Dame M. Tellier et al et H. Gascon, mis-en-cause. Motion du demandeur pour détails; accordée quant au paragraphe 2; 6 jours de délai, dépens à suivre.

St. Lawrence Syndicate vs P. Lavigne. Motion du demandeur pour règlement; accordée; rapportable le 26 courant.

Fortunat Walet Manufacturing Co. failli, et Jos.-Omer Bonnier, curateur, et Peter Bercovitch, requérant. Motion du requérant pour règlement; accordée, rapportable le 26 courant.

Edouard Starineo vs J.-M. alias Wilfrid Gingras. Motion du défendeur pour détails; accordée, trois jours de délai; dépens à suivre.

Evans Crevier vs Ford Motor Co., of Canada. Requête du demandeur pour ester en justice suivant la loi des accidents; accordée; dépens à suivre.

Philippe Lagacé vs G. T. Ry. Co. Motion de la défenderesse pour péremption d'instance; accordée; avec dépens.

Benny Dobin vs Emile Barabé. Motion du défendeur pour le renvoi de l'action faute de cautionnement; accordée, avec dépens.

Canada Lumber Sales Co., limited vs G. T. Ry. Co., of Canada. Motion de la défenderesse pour péremption d'instance; accordée; avec dépens.

J.-Bte Robillard vs N. Rondeau & qual et Charles Robillard, séquestre. Requête pour décrire les débentures; accordée; dépens à suivre. Coderre, j.

VICTIME DE L'AUTO

Hamilton, Ont., 21.—John Cochrane qui a été frappé hier soir par un automobile que dirigeait Saul Walker, marchand de chaussures, a succombé à ses blessures. Il était âgé de 15 ans.

M. LOUBET EST OPERE

Paris, 21. — M. Emile Loubet, ancien président de la République, qui a subi l'opération de la cataracte, à l'oeil droit, doit féliciter son chirurgien. L'opération a parfaitement réussi.

SAUTERIE PROCHAINE

Le club de Boucherville inaugurera sa saison champêtre par une sauterie, qui aura lieu le 24 de juin prochain.

SUCCES DANS LES ETUDES

(Du correspondant de la PRESSE)

Ottawa, 21. — Dix-huit jeunes filles du couvent du Sacré-Coeur, d'Ottawa vont graduer cette année. Dans le cours anglais, ce sont: Mlles Ethel Flynn, Mary Lamb, d'Ottawa; Mary Maloney, d'Eganville; Dorothy McInnis, de Montréal; Alice Nichol, de Fort William; Cecilia Otterson et Dorothy Trumple, d'Ottawa. Pour le cours français: Mlles Jeanne Charbonneau, Gabrielle Chatelaine, Thérèse Cousineau, Lucile Fréchette, Fleurette Godin, Annette Landreville, Yvonne Mercier, Marguerite Moyneur, Simonne Robitaille, Germaine Saint-Laurent et Marie-Aimé Tison.

Les graduées dans le cours commercial sont Mlles Margaret McCarney, Hilda Brady, Edith Merritt, Kathleen Tait, Josephine Dodd, Veronica McCauley, Irène Castonguay et Bridget McElligott.

SI VOUS SOUFFREZ DES PIEDS A LA TORTURE

c'est que vos pieds ont besoin des effets rafraîchissants, adoucissants et curatifs d'un bain médicamenteux et *oxygéné*, préparé instantanément en laissant dissoudre les fameux sels "Reudel Bath Saltrates" dans de l'eau ordinaire. C'est alors que vous connaîtrez la joie, le bien-être *complet* et *durable* du pied bien reposé. Vous pourrez vous remettre à marcher avec le plus grand des plaisirs.

Nous garantissons qu'un petit paquet de sels raffinés "Reudel Bath Saltrates" vous guérira de n'importe laquelle des pénibles affections citées ci-dessus, et ce, dans l'espace d'un jour ou deux. Ces sels se vendent par millions de paquets et la vente continue toujours d'augmenter journellement. Interrogez votre pharmacien ou votre médecin à ce sujet. Les sels "Reudel Bath Saltrates" se vendent dans toutes les pharmacies, en paquets de dimensions commodes et à des prix très modérés. Faites-en l'essai et vous serez enchanté du résultat.

(ann)

DERNIER RAPPORT DE L'ELECTION D'IRLANDE

Dublin, 21. — Quarante-quatre candidats coalitionnistes favorables au traité anglo-irlandais et vingt-cinq candidats républicains coalitionnistes ont été jusqu'ici élus membres du parlement d'Irlande. A Dublin, 72,285 électeurs ont voté pour les partisans du traité et 10,920 ont voté contre.

BASILIQUE TEMPORAIRE A SAINTE-ANNE DE BEAUPRE

(Spécial à la PRESSE)

Sainte-Anne de Beaupré, 21. — Les Révérends Pères Rédemptoristes annoncent qu'une église provisoire est déjà ouverte et qu'elle servira au culte jusqu'à la reconstruction de la basilique nouvelle.

Cette église provisoire a été construite en 37 jours. Elle mesure 165 pieds de longueur sur 62 de largeur, et 34 pieds entre plancher et voûte. Douze cents personnes peuvent s'y asseoir commodément. Il y a douze autels où 12 prêtres pourront en même temps y célébrer la sainte messe. Neuf confesseurs y trouveront 9 confessionnaux pour y entendre les pèlerins.

UN NOUVEAU PONT

Washington, 21. — La chambre basse a approuvé le bill permettant à la "Niagara River Bridge Company" de construire un nouveau pont sur la rivière Niagara.

FAIBLESSE ET MAUX DE TETE GUERIS PAR LES

Pilules Rouges pour les Femmes Pâles et Faibles

J'étais faible et je constatais que je perdais de plus en plus de force. Je me sentais toujours lasse; mes jambes fléchissaient si j'avais à marcher un peu. J'étais de plus très nerveuse, à la moindre émotion j'avais de fortes palpitations de coeur; je souffrais fréquemment de maux de tête. Comme remède, j'ai pris des Pilules Rouges qui m'ont fait du bien tout de suite et en quelques semaines de traitement les forces m'étaient revenues suffisantes, j'avais bon appétit, les jambes solides et mes nerfs étaient d'aplomb.—Mme W. Bélanger, 532 Summer, Holyoke, Mass.

Les Pilules Rouges pour les Femmes Pâles et Faibles sont le véritable spécifique des maladies de la femme, et toutes les femmes devraient les prendre tant sont grandes leurs vertus curatives. Elles soulagent rapidement toutes les souffrances qui affligent la femme durant le cours de sa vie.

Les Pilules Rouges sont en vente chez tous les marchands de remèdes. Nous les envoyons aussi par la poste, au Canada et aux Etats-Unis, sur réception du prix, 50 sous la boîte.

CONSULTATIONS GRATUITES Nos médecins donnent des consultations tous les jours, dimanche excepté, de 9 heures du matin à 8 heures du soir. Si vous souffrez de maladies internes propres à votre sexe et n'avez pu vous faire guérir nulle part, venez les voir: leurs consultations sont gratuites. Si vous demeurez à la campagne, écrivez-leur et donnez-leur tous les détails nécessaires. Adressez vos lettres: Compagnie Chimique Franco-Américaine, limitée, 274 rue St-Denis, Montréal.

50,000 Enfants Russes Affamés de Plus

ont été confiés au soins du Comité de Secours des Enfants dans le district ravagé par la famine aux environs de Saratov, par le Comité Britannique.

Jusqu'à maintenant, la générosité de la population Canadienne a permis au Comité Canadien de Secours aux Enfants, de fournir des aliments en quantité suffisante pour 75,000 enfants, en Russie, qui sans ce secours seraient à présent morts de faim.

Maintenant que le Comité de Secours à la Russie (englobant la Croix Rouge Britannique), le Comité de Secours Les Amis, et les Comités Anglais et Canadiens de Secours aux Enfants, ont été réunis sous la direction de Sir Benjamin Robertson, une importante extension des travaux de secours a été entreprise, ce qui crée une augmentation correspondante de besoins financiers.

Il n'existe absolument aucun espoir que les enfants russes soient aidés par la Russie elle-même, avant l'époque de la moisson qui arrive à la fin du mois d'août. Il en résulte, qu'il est impérieux que l'envoi des secours en argent et en aliments se continue tout l'été, par l'entremise des Organisations Canadiennes et Anglaises.

Voulez-vous donner quelque chose?

25c suffisent à nourrir un enfant durant une semaine. Un dollar assurera l'alimentation d'un enfant pour un mois, $300 dollars permettront l'établissement d'une cuisine dans le district ravagé par la famine pouvant nourrir 100 enfants jusqu'à la prochaine moisson.

Les chèques ou mandats postaux peuvent être envoyés par l'entremise du comité local par votre banque, ou envoyés directement à Sir George Burn, Trésorier du Comité de Secours des Enfants, Elgin Building, Ottawa.

Le montant des souscriptions est utilisé à l'achat de produits alimentaires Canadiens.

COMITES DE SECOURS DES ENFANTS AFFAMES

MEMBRES DU COMITE LOCAL DE MONTREAL

COL. J. S. DENNIS, Président, 335 Gare Windsor. — H. C. P. CRESSWELL, Trésorier, 328 Gare Windsor.

Membres de l'Exécutif National résidant à Montréal:

LORD ATHOLSTAN, E. W. BEATTY, C.R., SIR VINCENT MEREDITH, SIR FREDERICK WILLIAMS-TAYLOR, SENATEUR R. DANDURAND, SENATEUR SMEATON WHITE et COL. J. S. DENNIS.

Président Honoraire: HON. W. L. MACKENZIE KING, C.M.G.

Vice-Présidents Honoraires: HON. ARTHUR MEIGHEN, HON. T. A. CRERAR, HON. RODOLPHE LEMIEUX.

Assurance-Automobiles

La Prévoyance assure votre *automobile* contre la perte ou les dommages occasionnés par *l'Incendie, l'Explosion, les Accidents, le Vol*, etc. Elle vous offre une police simple, libérale et économique.

DEMANDEZ NOS TAUX

LA PREVOYANCE

189 rue St-Jacques, Montréal.

Tél: Main 4310-11-12-13.

J. C. GAGNÉ, Directeur-Gérant.

La Prévoyance

LIFE SAVERS

THE CANDY MINT WITH THE HOLE

PEP-O-MINT WINT-O-GREEN CLOVE LIC-O-RICE CINN-O-MON

5¢

Le Bonbon Idéal pour la Poche ou la Sacoche

Combien est grand le nombre des bonbons qui, une fois qu'ils ont été entamés, doivent être mangés jusqu'au bout! Il n'en est pas ainsi des LIFE SAVERS: Vous pouvez en manger une ou deux, puis replier la feuille d'étain et mettre le reste du paquet dans votre poche ou votre sacoche.

Libre à vous de finir le paquet demain ou la semaine prochaine — elles seront encore fermes et fraîches. Vous n'êtes pas obligé de vous déganter pour prendre des Life Savers dans le paquet; les Life Savers ne saliront pas votre gant, parce qu'étant hautement comprimées elles ne sont ni collantes, ni sujettes à s'écraser.

Achetez les véritables Life Savers et ayez-en toujours sur vous. 5c le paquet.

Fabriquées au Canada, à Prescott, Ont.

MURINE pour LES YEUX — Pour Les Paupières Granulées, Les Yeux Enflammés, — l'Irritation causée par le Soleil et le Vent, Murine est efficace et sans danger; ne cause aucune douleur, et peut être appliqué à l'enfant comme à l'adulte. Murine est préparé par des Médecins. Ce Remède est en vente chez les Druggistes et Opticiens en Canada. Ecrivez à la Murine Co., 9 E. Ohio St., Chicago, U. S. A. pour un livre sur les Yeux, gratuit.

TOTO

NETTOIE TOTALEMENT

Quand vous pensez au lavage, pensez à Toto. Il fait ce que sur mains ne feront jamais capables de faire, et remarquez-le bien, il est non chimique. La savonnure Toto, l'ennemie des taches et de la saleté, refraîchira les plus fines étoffes. Ce n'est que quand vous l'aurez essayé que vous verrez quelle merveilleuse poudre de savon est Toto.

2 paquets pour 15c

Un nettoyeur merveilleux

NE RETRECIT RIEN

ECONOMIC PRODUCTS LTD,

1040 Durocher Rock. 1927

Demandez-le à votre épicier

NE FAITES PAS D'ERREUR!

Parce que notre bureau est dans la partie OUEST de la ville, cela ne veut pas dire que nos prix sont plus élevés qu'ailleurs.

Consultez notre spécialiste français pour votre

VUE

LUNETTES DE TOUS GENRES, PRIX TRES MODERES

BROWN OPTICAL CO. Limited

556 Ste-Catherine Ouest

Tél. Up. 4982

LONDON MONTREAL WINDSOR

"GERMOS" est enregistré et le procédé est breveté. Il ne peut être fabriqué que par James Strachan Limited.

Faites un Essai de 30 Jours

Voulez-vous connaître, et faire connaître à tous les membres de votre famille, l'étonnante valeur des vitamines du pain que vous mangez?

Très bien, faites ceci.

Familiarisez-vous avec le **PAIN GERMOS.**

Servez-en au moins deux fois par jour pendant un mois.

Remarquez bien alors la grande amélioration chez chaque membre de la famille.

Remarquez quelle joie saine apporte chaque tranche. Il n'y a pas de hasard — pas de théorie sur ce que les vitamines du **PAIN GERMOS** font. Elles fournissent les éléments fortifiants demandés par la nature aux os, aux muscles, aux nerfs et aux tissus.

La grande valeur nutritive du **PAIN GERMOS** est le résultat de longues et dispendieuses expériences avec le germe du blé — cette menue particule du grain qui contient la force vitale du grain.

Le **PAIN GERMOS** est le résultat d'une importante découverte scientifique dans l'emploi de quinze fois autant de farine de germe dans la fabrication du pain qu'il en était auparavant employé pour notre pain "100% pur blé". C'est ce qui rend le **PAIN GERMOS** si merveilleux comme pain hygiénique. Et par-dessus tout, le **GERMOS** possède une saveur véritablement délicieuse.

Le **PAIN GERMOS** ne vous est pas offert comme un pain de santé. Ni comme un pain fait tout de blé ou un pain de son. Il est nouveau. Il est différent. Il est délicieux. Faites l'essai suggéré de trente jours. Vous apprendrez alors la grande valeur des vitamines. Vous serez content d'avoir lu cette annonce et d'avoir suivi le conseil. Votre santé vous en sera reconnaissante — votre palais fera de même — et les membres de votre famille vous en remercieront.

Ce pain merveilleusement délicieux est fait dans la plus grande boulangerie du Canada où la propreté est un symbole et la pureté une religion.

JAMES STRACHAN, Limited

BOULANGERS de la ROYAUTE

Téléphones:—Est 7109, 7110, 7111

Germos

THE VI-TAM-IC BREAD

LE PAIN VI-TA-MI-QUE

NOUVELLES OUVRIERES

L'élection à la présidence de la Fédération Américaine du travail.

SAMUEL GOMPERS

L'élection de M. Samuel Gompers, comme président de la Fédération américaine du travail, depuis 43 ans, paraît encore assurée pour une nouvelle année. Une communication particulière venue de la convention, qui se tient actuellement à Cincinnati, nous en donne, ce matin, l'assurance. D'après cette information, Samuel Gompers sera élu même par acclamation. Le président général des Mineurs Unis d'Amérique, M. Lewis, qui posa sa candidature contre Gompers, l'an dernier, et qui fut battu à une grosse majorité, a déclaré publiquement qu'il ne se présenterait pas, cette année. M. Lewis a dit que la charge qui lui incombe actuellement de diriger la grève des mineurs, suffit à son activité. Dans le congrès, personne encore n'a manifesté l'intention d'engager la lutte contre le vieux président actuel, Samuel Gompers.

CORDONNIERS EN DEUIL

L'union No 266, des cordonniers de la B. & S.W.U., à sa dernière assemblée, a adopté une résolution de condoléances et de sympathies à la famille du regretté Napoléon Guay, membre de cette union.

Nous apprenons aussi, avec un vif regret, la mort de M. Napoléon Long, ancien membre du local No 249 des tailleurs de cuir de la B. & S.W.U. et ancien gardien des quartiers généraux des cordonniers. M. Napoléon Long fut, pendant de longues années, membre dévoué et fidèle de la B. & S.W.U.

Nous nous joignons à ses nombreux et fidèles amis pour exprimer à sa famille l'expression de notre profonde sympathie.

APPEL AUX RELIEURS

L'union internationale No 91 des relieurs et dames et demoiselles de la reliure, à son assemblée régulière qui a lieu ce soir, à 8 heures, en ses quartiers, 3 Craig-est, procédera à la mise en nomination des officiers généraux. Le secrétaire donnera lecture de communications très importantes dans l'intérêt des membres. De plus, les auditeurs feront leur rapport trimestriel. L'agent d'affaires, M. Jos. Pelletier, a aussi un rapport plein d'intérêt à faire sur les conditions locales du métier. Tous les membres sans exception, hommes, dames ou demoiselles, sont tout particulièrement invités à cette séance qui sera l'une des plus importantes de l'année. Par ordre.

TAILLEURS DE PIERRE

L'union des tailleurs de pierre, à son assemblée, ce soir, fera l'élection de ses délégués au Congrès des métiers et du travail de Montréal, qui s'ouvrira à Montréal le 21 août prochain. Un rapport officiel sera fait au sujet de l'élection des officiers généraux.

SYNDICAT DES TYPOS

Ce soir, à 8 heures 30, salle des syndicats catholiques, 3-est, rue Craig, assemblée régulière du syndicat catholique et national des typographes. On procédera à l'installation des officiers élus à la dernière assemblée. Questions importantes à l'ordre du jour, entre autres la discussion des résolutions à présenter au congrès de la confédération.

SYNDICAT DES PRESSIERS

Le syndicat catholique et national des pressiers de travaux de ville se réunit ce soir, à la salle No 2 des syndicats catholiques, 3-est, rue Craig. On procédera à l'élection semi-annuelle des officiers et des délégués au Conseil central. Le syndicat aura son bénéfice au décès pour le 1er juillet; ce bénéfice est de $500.

CHEZ LES CORDONNIERS

Ce soir, salle Gareau, 243 rue Maisonneuve, assemblée du syndicat catholique et national des cordonniers. Le comité chargé d'organiser le pique-nique du syndicat à Tétreaultville, pour le 1er juillet, a un rapport de première importance à présenter aux membres. Rapport du comité exécutif qui s'est assemblé hier soir. Rapport également de l'agent d'affaires.

SYNDICAT DE LA CONFECTION

Le syndicat de la confection, local No 1, se réunit ce soir, à la salle Lavoie, 875, Ontario-est. Le syndicat étudiera les résolutions à être présentées au Congrès de la Fédération des Travailleurs catholiques du Canada, qui a lieu au mois d'août prochain, à Montréal.

SYNDICAT TEXTILE

Ce soir, à la salle Tremblay, 1597, Sainte-Catherine-est, assemblée du syndicat catholique du textile, local No 1. Tous les arrangeurs de métiers et slashermen des différentes usines de Montréal sont cordialement invités à cette assemblée. On continuera l'étude des constitutions. On étudiera aussi les résolutions à être présentées devant le Congrès de la Confédération.

SCIERIES MECANIQUES

Ce soir, au secrétariat des syndicats catholiques, 3-est, Craig, assemblée du syndicat catholique des ouvriers en scieries mécaniques. Rapport important de M. J.-A. Dion, nouvel organisateur de ce métier. Questions nombreuses à l'ordre du jour.

LES INTERPROFESSIONNELS

Ce soir, salle des syndicats de Lachine, angle Saint-Louis et 15e avenue, assemblée du syndicat catholique interprofessionnel, comprenant les métiers autres que les travailleurs du fer et de la construction. Employés de magasin, commis de bureau et autres sont cordialement invités. Par ordre.

REUNIONS POUR CE SOIR, 3me MERCREDI DU MOIS:

TEMPLE DU TRAVAIL, 303 Saint-Dominique.—Union nationale des plâtriers.

QUARTIERS DE LA CONSTRUCTION, 417 Ontario est.—Union internationale No 144 des plombiers; Union internationale No 116 des ferblantiers couvreurs; Union internationale des tailleurs de pierre; Conseil de district des charpentiers-menuisiers.

QUARTIERS DES CORDONNIERS, 1215 Sainte-Catherine est.—Union No 266 des cordonniers de la B. & S. W. U.

SALLE GODARD, 3671 rue Drolet.—Club ouvrier Sainte-Cécile.

SALLE DES RELIEURS, 3 Craig est. —Union internationale No 91 des relieurs.

SALLE GAREAU, 243 Maisonneuve.—Syndicat catholique et national des travailleurs en chaussures.

SALLE DES SYNDICATS CATHOLIQUES, 3 Craig est.—Syndicat catholique et national des typographes; Syndicat catholique et national des pressiers; Syndicat catholique et national des ouvriers des scieries mécaniques.

SALLE LAVOIE, 875 Ontario est.—Local No 1 du syndicat catholique et national des ouvriers de la confection.

SALLE TREMBLAY, 1597 Sainte-Catherine est.—Syndicat catholique et national des ouvriers textiles.

SALLE DES SYNDICATS DE LACHINE, coin Saint-Louis et 15e avenue. —Syndicat catholique et national interprofessionnel.

LA VITESSE PERMISE AUX AUTOMOBILISTES

(Du correspondant de la PRESSE)

Ottawa, 21. — D'après les nouveaux règlements ontariens régissant la limite de vitesse permise aux automobilistes sur les chemins publics, il est permis d'aller à une vitesse de 25 à 30 milles à l'heure en dehors des villes et des villages. Cet avis a été reçu par le magistrat Joynt de la cour de police de comté.

LE RAPPEL DE L'EMBARGO

Londres, 21. — Il est probable qu'une résolution demandant le rappel de l'embargo sur le bétail canadien sera adoptée par les communes anglaises mais on ne croit pas qu'un bill pour lui donner effet puisse être soumis aux députés avant la session d'automne.

D'UN OCEAN A L'AUTRE SUR LE "TRANS-CANADA LIMITED"

Maintenant que le service de train du "Trans-Canada Limité" a été rétabli de Montréal, Toronto et Vancouver, c'est un simple saut de quatre-vingt-douze heures d'un océan à l'autre.

Il y a plusieurs avantages prononcés en faveur de son emploi, dont l'un est que vous êtes "près pour les affaires" après le déjeuner à l'arrivée du train dans trois des plus importantes villes. Ce train quitte Montréal (gare Windsor), à 5.00 h. p.m., tous les jours, arrive à Winipeg à 10.15 a.m. (2e matin), à Calgary à 10.15 a.m. (3e matin) et à Vancouver à 10 a.m. (4e matin). A part cela, vous "épargnez encore une journée", ce qui est quelque chose à considérer quand on se propose un voyage "transcontinental". D'autres attraits comprennent des locomotives mues par le pétrole, des wagons-observatoires découverts dans les Rocheuses du Pacifique Canadien, et aucun surplus n'est exigé. Vous êtes en mesure de voir tous les principaux endroits intéressants à la lumière du jour, y compris Banff et le Lac Louise. Tout y est du modèle du Pacifique Canadien, rien de meilleur.

Pour réserver des billets de wagons-lits, billets et des brochurettes magnifiquement illustrées telles que "Pacific Tours", "Canadian Pacific Rockies", etc., s'adresser aux bureaux des billets du Pacifique Canadien, 141-145 rue Saint-Jacques, ou aux gares Windsor et Viger. (r)

ONZE JEUNES FILLES ONT ETE GRADUEES, HIER, AU COUVENT D'HOCHELAGA

La distribution des prix au pensionnat du Saint-Nom de Marie, à Hochelaga, a eu lieu à 2 h. de l'après-midi, sous la présidence de Mgr L.-A. Dubuc, curé de Saint-Jean-Baptiste, qui était accompagné de M. l'abbé A. Boileau, chapelain de l'institution, du R. P. Filion, s.j., supérieur provincial, de MM. les abbés J. M. Melançon, chapelain du couvent d'Outremont, Lachapelle, curé de Bordeaux, Brophy, curé de Sainte-Agnès, Larose, curé de Saint-Charles sur Richelieu, Gough, de l'église Aloysius, Bérard, du Saint-Rédempteur, Latour, de Saint-Jean-Baptiste, Brouillette, du Saint-Rédempteur.

Les parents des élèves et des amis de l'institution assistaient également à cette séance.

La médaille de l'institut fut accordée à onze élèves graduées. Ce sont: Mlles Madeleine Bernier, de Montréal; May Broadhurst, de Montréal; Gabrielle Dansereau, de Grenville, P.Q.; Thérèse Delorme, de Montréal; Florence Demuy, de Montréal; Gilberte Dufresne, de Montréal; Marie-Ange Durand, de Montréal; Marguerite Gélinas, de Montréal; Alexandra Grégoire, de Disraeli, P.Q.; Gabrielle Lauzon, de Montréal; Germaine Sicotte, de Bouchervile, P.Q. La médaille de Son Excellence le gouverneur général a été méritée par Mlle Agnès Broadhurst; celle de sir Charles Fitzpatrick, lieutenant gouverneur de la province, a été décernée à Mlle Cécile Plion. Mgr Dubuc fit le discours de clôture; M. l'abbé Brophy et M. Julien adressèrent également la parole aux élèves.

Winnipeg, 21. — M. F.-O. Fowler qui remplit provisoirement les fonctions de maire sera candidat à la mairie.

ON ARRETE DE NOUVEAU M. ARMAND BOISSEAU

(Du correspondant de la PRESSE)

Saint-Hyacinthe, 21. — Hier, dans la soirée, M. Armand Boisseau a été arrêté encore deux fois, sur la plainte de M. Pierre Bernard. Premièrement, on l'accuse d'avoir obtenu illégalement et sous de faux prétextes du dit plaignant la somme de $400, lui donnant en retour un faux billet promissoire, signé Municipalité de Saint-Hyacinthe le Confesseur, Armand Boisseau, secrétaire-trésorier, et se servant de cet argent pour son profit personnel. Deuxièmement, le plaignant prétend qu'il a remis à l'accusé une somme de $481.85 pour lui acheter pour $500 d'obligations de la ville de Paris, 10 ans, 6 pour cent l'an, intérêts payables tous les six mois, mais que l'accusé s'est servi de cet argent pour son usage personnel. Il prétend de plus que l'accusé ayant reçu en dépôt $2,300.00 d'obligations de la ville de Montréal, six pour cent, les a négociées pour son usage personnel. M. Boisseau a été remis en liberté sur son cautionnement personnel pour $2,786.85 et celui de M. Eugène Gamache, manufacturier, pour le même montant. Sur la première plainte, les mêmes ont cautionné pour $400 chacun. Ces affaires viendront le 23 juin courant devant M. le juge Marin. C'est l'huissier H.-Ernest Benoit qui a fait les arrestations.

ON CRAINT LES SAUTERELLES

(Du correspondant de la PRESSE)

Québec, 21. — On craint une invasion de sauterelles dans quelques comtés de la province de Québec. Une enquête faite par le bureau entomologique du département de l'Agriculture a révélé une multiplication extraordinaire de sauterelles dans les comtés de Berthier, de Maskinongé, de Joliette et de Saint-Maurice et aussi dans certaines régions des cantons de l'Est.

Des mesures sont prises pour combattre ce fléau qui peut causer des dommages considérables. M. Maheux, chef du bureau entomologique, dit que, l'an dernier, les sauterelles ont causé pour $50,000 de dommages dans une seule paroisse.

Saint-Jean, N.-B., 21. — Charles-R. Lewis, ancien policeman, a été condamné à six ans de pénitencier pour vol.

MOUNT ROYAL
143 LAURIER AVE W.
Aujourd'hui jusqu'à vendredi MARION DAVIES dans "ENCHANTMENT". Aussi ROBERT McKIM dans "A CERTAIN RICH MAN". 194-3 E

AUJOURD'HUI
Apparaîtra en personne
MAUD GEORGE
la princesse dans
"FEMMES FOLLES"
(Foolish Wives)
La vue la plus sensationnelle jamais montrée.
Il ne vous reste plus qu'aujourd'hui, jeudi, vendredi et samedi pour la voir.

ALLEN

Passaconaway Inn
York Cliffs, Maine.
Bains de ressac, golf, tennis, chevaux de selle, canotage, pêche, danse. Excellents repas dans un superbe bâtiment laissant voir des milles et des milles des pittoresques côtes du Maine.
PETER M. CHAMBERLAIN, propriétaire et gérant.
188-M,s,n

EXCURSION REMISE
L'excursion à Sorel, organisée par l'Orchestre Classique d'Hochelaga, qui devait avoir lieu le 18 juin 1922, a été remise au 6 août 1922 pour cause du mauvais temps.

VAPEUR TERREBONNE
EXCURSION
TOUS LES SAMEDIS
Départ, 2½ p.m., pour Varennes et Verchères. Retour 8½.
CABINES. REPAS.
Rafraîchissements servis à bord.
Main 7607. 183-M,n

Excursions d'Eté
Halifax aux Indes Occidentales et retour; voyage de deux à cinq semaines ou plus si nécessaire.
Bermudes $70.00
Barbades $195.00
Trinidad $215.00
Demerara $255.00
Cabine de 1ère classe et repas compris.
Grande occasion de passer ses vacances au milieu des fraîches brises des Caraïbes. La plus grande partie du temps sur mer.
The ROYAL MAIL STEAM PACKET COMPANY
Halifax, N. E.
Où n'importe quel agent des billets.
156-M,s,n E

PARC OTTERBURN
ST-HILAIRE. Ouvert tous les jours aux pique-niqueurs
Service commode de trains
Pour détails s'adresser à E. C. Elliott, A.G.V. du Grand-Tronc, Gare Bonaventure, Montréal. 184-1 M,v,n

MONTAGNES ADIRONDACK
HOTEL LAKESIDE
Lake Placid, N.Y.
OUVERT LE 20 MAI
Automobilistes, télégraphiez pour retenir vos places. Argent canadien au pair.
T. A. LEAHY, gérant.
7,10,14,17,21,24,28,30,F

CARRE-VIGER
HOTEL
356 Craig Est
Les Messieurs Chénier désirent informer leurs amis et clients de la réouverture de leur hôtel. Des améliorations importantes ont été faites dans l'hôtel et spécialement dans l'aménagement des chambres. Nous invitons le public voyageur à nous continuer son patronage comme dans le passé.
Geo.-H. Chénier, prés.

HOTEL DE CRILLON
Hôtel de tout premier ordre
Place de la Concorde
PARIS

CANADIAN PACIFIC
DEPARTS
DE MONTREAL ET QUEBEC
Juin 22—Montréal . Naples, Gênes
Juin 23—Em. of Britain* Liverpool
Juin 24—Corsican . . . Glasgow
Juin 27—Empress of Scotland* — Cherbourg, Southampton, Hambourg.
Juin 30—Montcalm . . . Liverpool
Juil. 1—Metagama . . Glasgow
Juil. 3—Scotian . Southampton, Glasgow.
Juil. 5—Minnedosa Southampton Anvers.
Juil. 8—Empress of India* — Liverpool.
Juil. 11—Empress of France* — Cherbourg, Southampton, Hambourg.
Juil. 14—Montrose. . . Liverpool
Juil. 15—Tunisian. . . Glasgow
Juil. 18—Empress of Britain* — Liverpool.
Juil. 19—Melita. . . Southampton Anvers.
Juil. 25—Empress of Scotland* — Cherbourg, Southampton, Hambourg.
Juil. 28—Montcalm. . . Liverpool
Juil. 29—Metagama . . Glasgow
Août 2—Minnedosa . . Southampton, Anvers.
Août 3—Empress of India* — Cherbourg, Southampton.
Août 8—Empress of France* — Cherbourg, Southampton, Anvers.
Août 11—Montrose . . Liverpool
Août 12—Tunisian. . . Glasgow
Août 15—Empress of Britain* — Liverpool.
Août 16—Melita — Southampton, Anvers.
Août 18—Victorian . . Liverpool
Août 22—Empress of Scotland* — Cherbourg, Southampton, Hambourg.
Août 25—Montcalm . . . Liverpool
Août 26—Metagama . . Glasgow
Août 30—Minnedosa — Southampton, Anvers.
*De Québec seulement.
S'adresser aux agents locaux ou à J. E. PARKER, agent général, (service des passagers), 141 St-Jacques, Montréal. Tél. Main 7700

ARCADE
Mer.—Jeu.—Vendredi
Programme double
"THREE LIVE GHOSTS"
Vos idéales avec Ulrich Haupt.
MONTE BLUE dans "A PERFECT CRIME".
TROUPE CASTEL dans "UN JEUNE MARIE EMBETE"
Hâtez-vous ou c'est fini.
11ème épisode "MYSTERY MIND".
Vous applaudirez ce matinée et soirée.
ORCHESTRE. 194-2 E

ELECTRA
Ste-Catherine, près Amherst
Aujourd'hui et toute cette semaine
RUDOLPH VALENTINO
dans
Les Quatre Chevaliers de l'Apocalypse
en 14 parties. Titres français

Voulez-vous voir et entendre une audience crier sa gaîété?
Si oui, venez voir
"Reported Missing"
Capitol Entertainment
Nous n'avons jamais proclamé que cette vue remporterait le premier prix comme vue de "grande hardiesse". Nous n'avons jamais, non plus, proclamé qu'elle était très artistique, remplie de femmes portant de magnifiques robes et d'hommes élégants. C'est une vue différente — voilà ce que nous avons toujours dit.
De la haute comédie et du pur méiodrame naturel sont les principales caractéristiques de cette production, mais le tout est si bien mélangé que la première chose que vous savez — que vous soyiez le plus gai ou le plus triste parmi les hommes — c'est que vous entrez dans l'esprit de la vue et avant que ne soit montré le dernier rouleau, non seulement vous riez mais vous criez.
Nous ne voudrions pas donner à nos clients 52 vues comme celle-là par année, mais pour faire du changement, nous croyons que c'est la meilleure vue que nous puissions trouver et pour cette raison, et cette raison seulement, nous vous exhortons à venir la voir.
Une autre chose seulement encore. Pauline Garon, une charmante petite Montréalaise, joue le principal rôle féminin dans cette vue. E

LOEW'S 1 à 11 p.m. Tous les jours
AGNES AYRES
Et une belle troupe comprenant CONRAD NAGEL dans
"THE ORDEAL"
Un puissant drame domestique par Somerset Maugham.
"GETTING IT OVER"
Revue surprise présentée par 7—ETOILES SOLDATS AMERICAINS—7
Homer Miles Co. "The Rough Neck" | Josephine Harmon "A Bit of Dab"
Hodge & Lowell "Object Matrimony" | Foley & Sparton Etonnants athlètes
Matinées, 15c. Soirées, 25c. 40c. 193-5 E

STRAND
Rues Ste-Catherine et Mansfield
AUJOURD'HUI A SAMEDI
Programme double
PEARL WHITE dans "WITHOUT FEAR"
HERBERT RAWLINSON dans "THE BLACK BAG"
Revue Pathé, etc.

Encore un autre Jour!
LILIAN et DOROTHY GISH
paraîtront en personne
Jeudi, matinée et soirée
AVIS:—Pour ne pas désappointer des milliers de personnes, mesdemoiselles Gish ont consenti à prolonger d'un jour leur séjour à Montréal et à paraître de nouveau sur la scène. On continuera à donner la vue de
D. W. GRIFFITH
ORPHANS of the STORM
Tous sièges réservés—On peut les retenir à l'avance.
Matinée, 25c, 35c, 55c.
Soirée, 25c, 35c, 55c, 80c, $1.10
PRINCESS
2.15—Deux fois par jour—8.15 Dernière semaine

REGENT
Avenues du Parc et Laurier
AUJOURD'HUI A SAMEDI
PRISCILLA DEAN dans "WILD HONEY"
HAROLD LLOYD dans "A SAILOR-MADE MAN"
Snub Pollard dans "Strictly Modern"

DOMINION PARK
Véritablement La Mecque du plaisir. Ouvert tous les jours de 1 h. à minuit
192-3 E

BELMONT
Mont-Royal et St-Laurent
AUJOURD'HUI ET JEUDI
Programme double spécial
RUDOLPH VALENTINO dans "FRIVOLOUS WIVES"
SESSUE HAYAKAWA dans "THE VERMILLION PENCIL"
Comédie spéciale Sennett en 2 parties, etc.

IMPERIAL
(Représentation continue de 1 à 11 p.m.)
SIX NUMEROS DE VAUDEVILLE KEITH. Billy Miller & Compagnie. Evangeline & Katthleen Murray. Jessie Maker & William Redford. Ralph Smalley. Al Markell & Nell Gay. Harrison Greene & Katherine Parker. Cinématographie de luxe. JANE NOVAK et NOAH BEERY dans "THE BELLE OF ALASKA". Démonstration des "boys scouts" au Stadium McGill. Matinée 22c. Soirée 22c, 33c, 44c.

PLAZA
Rues St-Hubert et Beaubien
AUJOURD'HUI ET JEUDI
Wm. FOX présente
"A Connecticut Yankee in King Arthur's Court"
Etc.

MOULIN ROUGE
Ste-Catherine et Amherst
Aujourd'hui, jeudi et vendredi
Deux grandes vues
JOHN GILBERT
— dans —
"ARABIAN LOVE"
Une vue supérieure même à "The Sheik"

Aussi
Notre Jeune Ami
JACKIE COOGAN
dans
"My Boy"

Aujourd'hui et jeudi grand programme double
PAPINEAU
Papineau et Mont-Royal
Aujourd'hui et jeudi grand programme double
PEARL WHITE
dans un émotionnant drame mondain
"A BROADWAY PEACOCK"
— Aussi —
Mary Miles MINTER dans "TILLIE"
RUTH ROLAND dans THE WHITE EAGLE
La revue de la mode parisienne Eve.

Passe Temps
Aujourd'hui seulement: — MISS DUPONT dans "A WONDERFUL WIFE". Aussi ELAINE HAMMERSTEIN dans "LA JEUNESSE INSENSEE".
193-2 E

DOMINION
PAPINEAU COIN Mt ROYAL
Aujourd'hui. Programme double: "THE MISTRESS OF THE WORLD". "THE DRAGON CLAW". Aussi ALICE JOYCE dans "SLAVES OF PRIDE". Comédie et gazette. 194-2 E

DORVAL JOCKEY CLUB
REUNION DU PRINTEMPS, 17 AU 24 JUIN
DEMAIN
BOURSE DE L'HOTEL QUEEN
BOURSE DE $3000—1 1/16 MILLE
Les Meilleurs Chevaux du Circuit Canadien
ADMISSION: $2.00 (taxe comprise)
(Les enfants ne sont pas admis)
SERVICE DES TRAINS
Les trains spéciaux du C.P.R. pour la piste de courses quitteront la gare Windsor à 1.40 et 2.10 p.m. (heure de l'économie de la lumière du jour).
Trains réguliers par le G.T.R. à 12.15 et 3.45 p.m. (heure de l'économie de la lumière du jour).
Bonnes routes pour automobiles par la rue Sherbrooke-Ouest et le chemin du bord de l'eau.
PREMIERE COURSE A 3.00 P.M.

CONCERT DE RADIO CE SOIR A 8.30
A la plus grande série de théâtres de Montréal
Solo de piano, Al Friedman.
Solo (en français) Mlle Lorette Séguin
Solo de xylophone: "Hymn of the Sun", Armand Meerte. Accompagné par William Eckstein.
"Stumbling", chanté par Gus. Hill, accompagné par William Eckstein.
Morceaux choisis par Al Friedman et exécutés par
LE FAMEUX TRIO CIRO
avec le concours de M. Wechfler et M. Levine.
PLAZA — STRAND — REGENT — BELMONT — PAPINEAU — MOULIN ROUGE

OLD ORCHARD
The Wonderful Beach of Atlantic Coast
LES terrains de golf à Old Orchard (3364 verges) sont sans contredit le meilleur jeu à 9 trous qu'il y ait sur le LITTORAL NORD DE L'ATLANTIQUE.
Passez le 4 JUILLET à OLD ORCHARD
Venez à Old Orchard, vous y trouverez la plus belle plage et les plus belles vagues de l'Amérique. Old Orchard possède des milliers d'admirateurs qui y vont tous les ans jouir de ses amusements variés. Il y règne un climat vraiment merveilleux. Juillet est le mois favori pour se baigner à Old Orchard.
ON COMMENCE DEJA A RETENIR SES PLACES POUR JUILLET.
Les hôtels sont tous modernes, offrant le confort du plus grand hôtel métropolitain jusqu'à l'atmosphère paisible du chez soi, ainsi qu'un traitement et un service courtois. Promenez sur l'océan, casino, théâtre, bonnes routes.
Ecrivez à quelques-uns de ces hôtels ou à tous pour avoir plus de détails. FAITES-LE SANS TARDER!
OLD ORCHARD, MAINE
Hôtel Vesper — Mme C. H. Campbell, prop.
Hôtel Everett — F. H. Libby, prop.
Shiloe House — C. E. Torrey, prop.
Old Orchard House — A. H. Gaynor
Montreal House — B. H. Bryant, prop.
The Abbott — Mair & Chipman, gér.
Ocean Park Hotel — F. H. Thurston, prop. Ocean Park.
Revere House — John Brazier
Goodall Hotel — N. D. McKenny, prop.
The Atlantic — P. W. Stevens, prop.
The New Linwood — J. Haigh, prop.
Granite City Cottage — Mme M. E. Nelson, prop.
Breakers by the Sea — G. D. Sears, prop.
Marshall House — H. B. Marshall, prop.
Ocean House and Cottages — Lyman Abbott, prop.
New Vendome — Mlle Joséphine Ledoux
New Olympia Hotel — F. S. Mayes, gérant
Four cottages, immeubles — W. W. Davis
17,21,24,28

PACIFIQUE CANADIEN
PLUSIEURS TRAINS RAPIDES TOUS LES JOURS.
Montréal (Gare Windsor) Québec
Wagons à compartiments sur les trains de nuit.

Lisez de haut en bas			Lisez de bas en haut	
Tous les jours	Tous les jours		Tous les jours	Tous les jours
p.m.	a.m.		p.m.	a.m.
10.45	8.00	Dép. MONTREAL (G. W.) Ar.	5.30	6.30
6.00	1.00	Ar. QUEBEC (G. du Palais) Dép.	12.30	11.10
a.m.	p.m.		p.m.	p.m.

Montréal (Gare Viger) Québec

Lisez de haut en bas					Lisez de bas en haut		
Tous les jours	Ex. le dim.	dim. Seul.	Ex. le dim.		Ex. le dim.	Ex. le dim.	Tous les jours
p.m.	p.m.	p.m.	a.m.		p.m.	p.m.	a.m.
11.10	4.00	1.30	8.45	Dép. Montréal (G.V.) Ar.	2.15	8.40	6.00
6.00	9.15	7.35	2.40	Ar. Québec (G. du P.) Dép.	8.00	3.40	11.10
a.m.	p.m.	p.m.	p.m.		a.m.	p.m.	p.m.

L'heure indiquée ici est l'heure du Méridien de l'Est, une heure en retard sur l'heure de l'économie de la lumière du jour.

LA PRESSE à New-York
Les lecteurs de notre journal en visite à New York peuvent toujours se procurer la "Presse" aux endroits suivants: Edifice du "Pacifique Canadien" (comptoir des journaux), avenue Madison, 43ème et 44ème rues, agence Hotaling, Times Square, et à l'agence de journaux Schultz, 102 ouest 42ème rue.

HEELTAPS A E. F. WHITNEY GAGNE LE JUVENILE STAKES—KILBANE ET JOHNNY WILSON DECHUS DE LEURS TITRES DE CHAMPIONS

PEGGY RIVES CAUSE UNE FORTE SURPRISE A DORVAL

Cette pouliche gagne la dernière course d'hier et rapporte $41.90 pour $2.

WAR FOX VAINQUEUR

Les courses d'hier à Dorval ont fourni plusieurs fortes surprises. Dans la dernière épreuve de l'après-midi, la pouliche Peggy Rives appartenant à Mme C. H. Sprague, s'est classée première et a rapporté 41.90 pour $2 aux parieurs. War Fox, pur sang appartenant à A. Warner, a gagné le handicap national et a donné $29 pour $2 à ceux qui avaient risqué leur argent sur ses chances. Fitzboodle, cheval appartenant à P. T. Richardson, a battu tous ses adversaires dans la sixième course et a rapporté $14.85 pour $2.

La principale épreuve de la journée, le Dorval Juvenile Stakes, distance de cinq furlongs, bourse de $2,000 pour poulains de deux ans, a réuni cinq chevaux. Heeltaps, pouliche alezane à E. F. Whitney, a battu par une demi longueur Lilt à J. K. L. Ross, piloté par le jockey Claver. Le vainqueur était conduit par T. Parrington. Carmen Pantages est arrivé troisième, trois longueurs en arrière de Lilt, qui était la favorite. Lilt prit la première place au départ, mais le jockey Parrington ne tarda pas à faire passer Heeltaps en avant et à prendre un mince avantage. Les deux chevaux galopèrent pratiquement côte à côte sur la plus grande partie du parcours. Ils se fatiguèrent en entrant dans la ligne droite et Carmen Pantages fit alors un effort pour les dépasser, mais les deux premiers chevaux aiguillonnés par leurs jockeys augmentèrent leur avantage et arrivèrent presqu'ensemble sous le fil. La victoire de Heeltaps a donné $10.55 pour $2.

La cinquième course, le Handicap National, distance un mille et un seizième, bourse de $1,200, pour chevaux de trois ans et plus nés au Canada, a aussi réuni cinq concurrents. Nomis monté par Wallace était le favori, mais War Fox, cheval bai appartenant à A. Warner et guidé par McLaughlin, remporta une victoire facile, battant Blarney Boy par trois longueurs tandis que Nomis ne classait troisième quatre longueurs en arrière de Blarney. Après être parti le dernier, War Fox prit presqu'immédiatement la première place et la garda jusqu'à la fin. Sa victoire a causé une grosse surprise.

Dans la dernière course, Peggy Rives pouliche alezane a remporté une victoire ridiculement facile sur ses cinq adversaires, franchissant la ligne d'arrivée dix longueurs en avant de Rouen qui a été classé deuxième. Ce fut une stupeur lorsque le montant rapporté par Peggy Rives fut affiché au tableau : $41.90 !

Sommaire des courses d'hier :

Première course, 6 furlongs, bourse $300, 4 ans et plus, à réclamer, valeur au vainqueur, $605.—Actress 111, J. 2, Rowan; Lady Luxury 107, 2 5, Wallace; Jago 113, 3 ¼, Parrington; Ras 110, 4 4, Holloway; Glenn 114, 5 ½, Thomas; Rolo 106, 6 ½, Organ; Bill Hunley 107, 7 4, Stirling; Thirteen 107, Boganowski. Temps, 1:20⅘. Piste boueuse. Un pari de $2.00 sur The Decision a rapporté $3.95 en premier, $3.25 en deuxième et $2.25 en troisième. Prétendeur, $11.50 en deuxième et $5.60 en troisième. Sun Brea, $2.70 en troisième.

Troisième course, 5½ furlongs, bourse $800, 3 ans et plus, à réclamer, valeur au vainqueur, $606.—Caretaker 113, 1 1½, Parrington; Miriam Cooper 102, 2 ½, Woodstock; Peace Pal 102, 3 5, L. Gregory; Freezy Sneezy 103, 4 1, Boganowski; Pepper Tea 98, 5 2, Thomas; Grass Tree 104, 6 3, Wallace; Meuse 98, 7 1, Peychaud; Blue Ribbon 107, 8, Stirling. Temps, 1:15. Piste boueuse. Un pari de $2.00 sur Caretaker a rapporté $4.20 en premier, $3.40 en deuxième et $2.30 en troisième. Miriam Cooper, $12.20 en deuxième et $4.75 en troisième. Peace Pal, $3.00 en troisième.

Quatrième course, 5 furlongs, bourse $2000 ajoutés, 3 ans, Dorval Juvenile Stakes, valeur au vainqueur, $1700.—Heeltaps 116, 1 ½, Parrington; Lilt 107, 2 3, Claver; Carmen Pantages 116, 3 3, Wallace; My Solace 96, 4 2, Walls; Fighting Cook 107, 5, Stirling. Temps, 1:06⅘. Piste boueuse. Un pari de $2.00 sur Heeltaps a rapporté $10.55 en premier, $4.30 en deuxième et $3.80 en troisième. Lilt, $3.20 en deuxième et $2.70 en troisième. Carmen Pantages, $3.35 en troisième.

Cinquième course, 1 1-16 mille, bourse $1200, 3 ans et plus, handicap, valeur au vainqueur, $775.—War Fox 92, 1 1, McLaughlin; Blarney Boy 99, 2 4, Anderson; Nomis 104, 3 8, Wallace; Sir Clarence 105, 4 2, Rowan; Kings' Court 94, 5, Walls. Temps, 2:00⅘. Piste boueuse. Un pari de $2.00 sur War Fox a rapporté $29.00 en premier, $12.00 en deuxième et $3.75 en troisième. Blarney Boy, $7.40 en deuxième et $2.55 en troisième. Nomis, $2.35 en troisième.

Sixième course, 1 mille et 70 verges, bourse $800, 3 ans et plus, à réclamer, valeur au vainqueur, $605.—Fitzboodle 109, 1 3, Stirling; Pillsberry 112, 2 1½, Schwartz; Jewell VG D 100, 3 5, Wallace; Sun Grado 106, 4 3, Woodstock; Plurality 96, 5 4, L. Gregory. The Desert 107, 6 ½, Stearns; May Roberts 105, 7, Rowan; Care Free 107, a refusé, H. Gregory. Temps, 1:56. Piste boueuse. Un pari de $2.00 sur Fitzboodle a rapporté $14.85 en premier, $4.70 en deuxième et $3.40 en troisième. Pillsberry Gilbert, $3.80 en deuxième et $2.60 en troisième. Jewell W. D., $2.70 en troisième.

Septième course, 1¼ mille, bourse $800, 3 ans et plus, à réclamer, valeur au vainqueur, $605.—Peggy Rives 107, 1 13, Stirling; Rouen 109, 5 2, Huntaimer; Austral 100, 3 6, H. Gregory; Hendris 112, 4 8, Wallace; Firesworth 109, 5 4, Hunt; Romeo 109, 6 6, Rowan, Temps, 2:10. Piste boueuse. Un pari de $2.00 sur Peggy Rives a rapporté $41.90 en premier, $11.75 en deuxième et $5.00 en troisième. Rouen, $8.20 en deuxième et $4.00 en troisième. Austral, $7.80 en troisième.

MANUEL DU JEU DE DAMES

Le Manuel du Jeu de Dames Canadien vient de faire son apparition.

Cet ouvrage attendu depuis si longtemps par les fervents du jeu et réclamé avec tant de persistance par ses milliers d'adeptes, a enfin vu le jour. Il est le bienvenu. L'auteur du volume est M. Joseph G. Roby, bien connu dans les cercles du jeu de dames à Montréal et un expert en la matière. Disons que le Manuel est précédé d'une lettre préface de M. J. A. Bleau, un enthousiaste du jeu, et d'une notice historique par M. E. Z. Massicotte, écrivain bien connu.

Le Manuel du Jeu de Dames Canadien, le premier ouvrage du genre publié sur le continent, renferme une série de chapitres fort intéressants dont les principaux sont: Rudiments et Mécanisme du jeu, Termes techniques et leur signification, Règlements du Jeu Canadien, Conseils et Principes, Le Jeu de la Partie, les Problèmes, Etudes sur les coups de repos, les Coups familiers et les coups de début, la Dame et la Fin de Partie, et toute une série de parties et de problèmes.

M. Roby a écrit là un ouvrage qui sera d'un grand service à tous les joueurs de dames et qui sera sûrement apprécié comme il le convient.

CLUB FULLUM

Par suite du mauvais temps, le Fullum n'a pu jouer dimanche avec l'Aigle du Nord. Le 26 juin à 2.30, le Fullum jouera avec le Sainte-Cécile de Verdun. Il invite ses partisans à aller l'encourager. Inf. M. Morsau, 11 rue Archambault.

LES COURSES A DELORIMIER

C'est lundi prochain qu'aura lieu l'inauguration de la réunion d'été à la piste de Delorimier, sous les auspices du Montreal Driving Club, dont MM. Letourneau, Cattarinich et Dandurand ont la direction. L'hippodrome Delorimier est sans contredit la piste d'un demi mille la plus populaire à Montréal et nul doute que tous les amateurs du sport des Rois ne manqueront pas de se rendre à la piste de la partie Est pour être témoins des épreuves disputées entre les meilleurs coursiers pur sang.

M. Sheridan Clark, secrétaire des courses, a préparé un programme fort intéressant pour la semaine du 26 juin au 3 juillet et le public verra réuni à la barrière du juge de départ des champs nombreux et bien balancés.

La piste est actuellement en excellente condition et avec un parcours idéal, des temps rapides seront enregistrés au cours de ce meeting et nous ne serions pas surpris de voir des nouveaux records établis.

La direction de la piste de Delorimier ne néglige rien pour assurer le succès de sa prochaine réunion. Aussi, elle s'est montré fort généreuse dans la distribution de ses bourses. Une épreuve classique sera disputée chaque jour et les hommes à chevaux ont promis d'inscrire leurs porte-couleurs dans ces épreuves. La plupart des chevaux qui courent cette semaine à Dorval, à l'exception de quelques écuries, seront à Delorimier la semaine prochaine.

M. Cattarinich a retenu les services de M. Snyder comme juge de départ. Cet officier jouit aux Etats-Unis d'une réputation qui n'est plus à faire. C'est un véritable expert. Les autres officiers sont aussi bien connus.

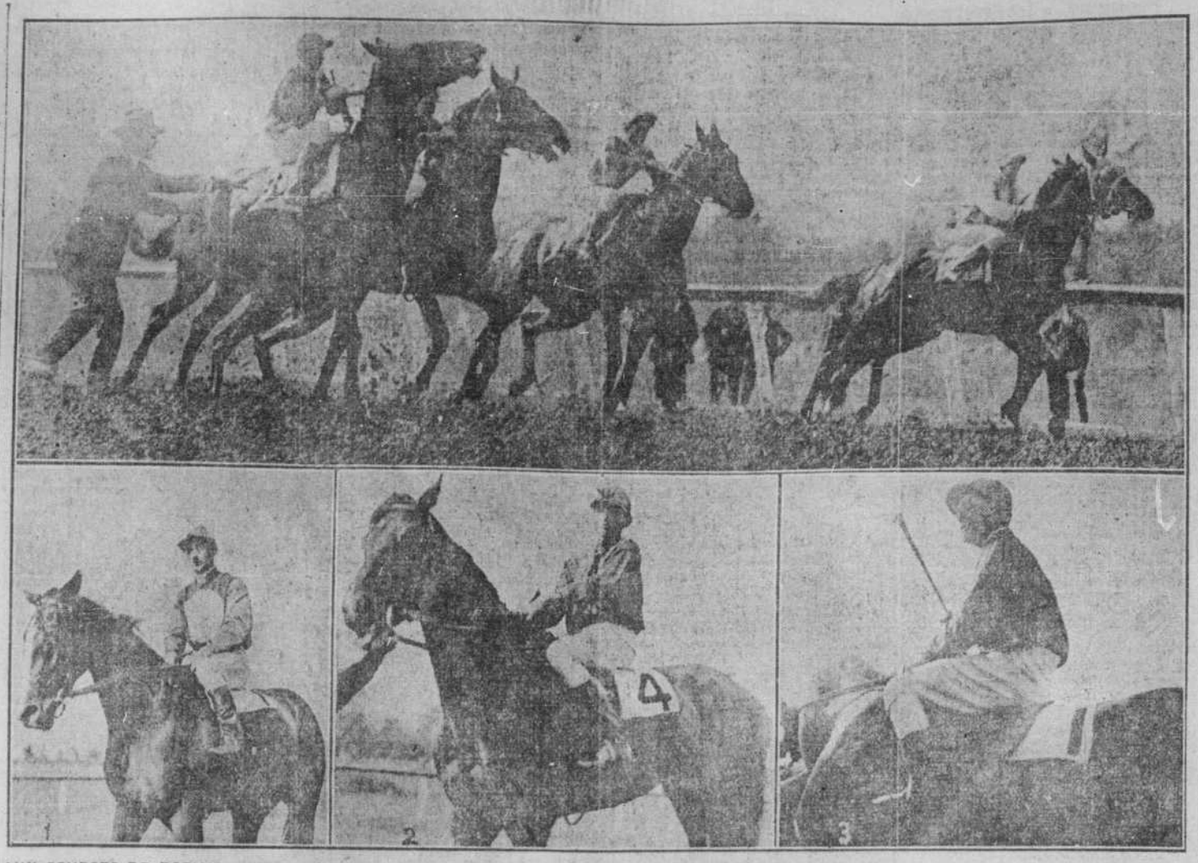

AUX COURSES DE DORVAL — En haut, départ du Handicap National, pour chevaux de trois ans et plus, nés au Canada, bourse de $1,200. En bas, No 1, Heeltaps, pouliche alezane appartenant à E. F. Whitney, guidée par T. Parrington, gagnante du Dorval Juvenile Stake de $2,000, distance, 5 furlongs, pour poulains de deux ans. 2. War Fox, cheval appartenant à A. Warner, monté par le jockey McLaughlin, vainqueur du Handicap National. 3. Fitzboodle, pur sang appartenant à P. T. Richardson, conduit par Stirlong, gagnant de la sixième course. — (Clichés du photographe de la "Presse".)

ELZEAR RIOUX A QUEBEC, JEUDI

Elzéar Rioux sera à Québec, jeudi soir, pour la démonstration athlétique qui aura lieu à l'Arena, et fera face aux hommes forts qui relèveront ses défis. Il arrivera à Lévis dans la journée de jeudi et fera la traversée de Lévis à Québec à sept heures et demie. Une fanfare ira au devant de lui, ainsi qu'un comité de sportsmen pour lui souhaiter la bienvenue. Du quai du traversier, Rioux et ses compagnons se rendront directement à l'Arena où la séance commencera à huit heures et demi.

LES DEFIS DE RIOUX

Le géant canadien est en forme superbe et il a hâte de revoir Québec où il est plus chez lui qu'à Montréal. Il a hâte encore plus de mâcher sa force contre la force des hommes les plus forts de Québec. Son défi s'adresse à tous les hommes forts sans exception, et s'il y a des samsons à Québec, ils auront jeudi soir l'occasion de prouver leur capacité en opposant leur force à la force de Rioux.

Les tours de force de Rioux sont des tours de force francs, montrant vraiment la capacité d'un homme. Il oppose force contre force, se servant non pas d'appareils qui peuvent être truqués, mais oppose sa force contre la résistance d'un autre homme fort qui a tout intérêt à se montrer plus fort que lui. Il ne connaît pas ses adversaires d'avance, et tentera dans plusieurs tours de force de battre cet adversaire d'une seule main, contre la force combinée de deux mains.

Il serait intéressant de voir Rioux exécuter d'une main ce que les hommes les plus forts de Québec ne pourront souvent exécuter à deux mains, ou exécuter les tours que personne ne pourra accomplir.

Rioux est décidé de laisser à Québec la même impression qu'il a laissée à Lewiston et à Berlin, impression résumée publiquement par le colosse Boisvert, à Berlin: "Nous, nous sommes forts, mais lui, il est d'une classe à part."

LE FUTUR ADVERSAIRE DE DEMPSEY

Dans ses poses athlétiques faisant voir ses muscles extraordinaires, son torse énorme de 49 pouces, sa taille colossale qui dominera Dempsey de 6 pouces, ses bras musculeux dont la portée dépassera la portée des bras du champion par plus de 7 pouces, Rioux montre de toutes façons que la Province de Québec possède un futur champion.

JOUTES DE BASEBALL

Ligue Américaine

Cleveland, 21. — Après avoir perdu huit parties de suite, deux à Saint-Louis, quatre à Détroit, et deux ici, les Yankees ont réussi à gagner, hier, une partie âprement contestée. Le club local avait trois hommes sur les buts à la neuvième manche et paraissait devoir non seulement égaler le score, mais triompher, lorsqu'un double jeu a terminé la partie.

Babe Ruth n'a pas joué, hier. Il venait d'endosser son uniforme lorsqu'il a reçu un avis officiel du président Ben Johnson l'informant qu'il avait été suspendu indéfiniment pour son attaque de la veille contre l'arbitre Bill Dineen à la huitième manche. Ruth a pratiqué un moment avec ses camarades et, comme il laissait le champ, il a rencontré l'arbitre Dineen et il s'ensuivit quelques mots acerbes entre les deux hommes. Ruth se rua vers Dineen, mais Stuffy McGinnis sauta entre les deux antagonistes et empêcha une rencontre à coups de poings.

	R.	H.	E.
New-York	111120000—	6	11	1
Cleveland	000000021—	3	14	1

Batteries: Bush, Jones et Hoffman; Uhle, Morton, Bagby, O'Neill et L. Sewell.

	R.	H.	E.
A Saint-Louis—			
Philadelphie	001001001—	3	8	1
St-Louis	11002300x—	7	11	1

Batteries: Harris, Eckert, Naylor, Tarrison et Perkins; Van Gilger et Severeid.

	R.	H.	E.
A Détroit—			
Boston	002010220—	8	12	1
Détroit	11310036x—	9	12	3

Batteries: Ferguson, Russell, Karr et Ruel; Dauss et Bassler.

	R.	H.	E.
A Chicago—			
Washington	000410100003—	0	18	4
Chicago	20000103000—	6	15	2

Batteries: Erickson, Zachary et Gharrity; Leverette, Hodge, Faber et Schalk.

Ligue Nationale

	R.	H.	E.
A Boston—			
Cincinnati	000020000—	2	7	0
Boston	00000900—	0	2	1

Batteries: Couch et Hargraves; Fillingim, Oeschger et Gowdy.

Les trois autres parties ont été remises par la pluie.

Ligue Internationale

	R.	H.	E.
A Baltimore—			
Buffalo	012110102—	8	10	1
Baltimore	81230001x—	15	22	1

Batteries: Werre, Ketchum, Wiencks et Benguogh, Pierre; Parnham, Jackson et McAvoy.

	R.	H.	E.
A Reading—			
Toronto	000402004—	7	11	2
Reading	00011112x—	6	14	0

Batteries: Taylor et Fisher; Caris et Clarke.

	R.	H.	E.
Toronto	000000030—	3	6	1
Reading	00200010t—	4	5	2

Batteries: Connally et Fisher; Gordonier et Tragesser.

Ligue Michigan-Ontario

London	3	9	2
Saginaw	4	10	1
Hamilton	1	6	3
Bay City	3	6	0
Brantford	2	7	1
Flint	4	9	2
Kitchener	2	12	1
Port Huron	11	11	0

DEUX BOXEURS PERDENT LEUR CHAMPIONNAT

New-York, 21. — Deux champions de l'arène, Johny Wilson et Johnny Kilbane, champion poids moyen et champion poids plume, sont aujourd'hui déchus de leur titre. La Commission de Boxe de New York leur avait donné jusqu'à minuit pour arranger un match pour le championnat et défendre leur titre. Comme ils ne se sont pas conformés à cet ultimatum, ils ont perdu leur titre.

JOHNNY KILBANE, pendant des années champion featherweight, qui s'est vu enlever son titre pour avoir refusé d'accepter les défis de Johnny Dundee.

Kilbane a perdu son titre de champion pour avoir ignoré les défis de Johnny Dundee. Quant à Wilson, il a perdu son titre pour ne pas avoir accepté les conditions offertes pour un match avec Harry Grab. L'acte de la Commission de Boxe établit un précédent dans l'histoire de la boxe. Wilson et Kilbane ont été avertis il y a plusieurs semaines d'avoir à défendre leurs titres. On leur donnait jusqu'au 20 au soir pour conclure un match. Comme ils ne se sont pas conformés à cet ordre, ils ont perdu leur titre en autant que l'état de New York est concerné.

Le vainqueur d'un combat entre Dave Rosenberg et Greb sera considéré comme le champion poids moyen.

New York, 21—Johnny Dundee et Danny Frush qui sont les deux principaux boxeurs dans leur classe, pourront se rencontrer et se disputer le titre de Johnny Kilbane, a annoncé la Commission de Boxe de New York qui avait donné jusqu'à minuit au champion pour arranger un match pour le championnat. Kilbane n'a rien fait et la Commission le considère comme ayant perdu son titre.

Interrogé à ce sujet, Kilbane n'a rien voulu dire. Il s'est contenté de rire et de souhaiter "bonne chance à la Commission".

GARDE IND. HOCHELAGA

Les officiers et membres de la Garde Ind. Hochelaga, ainsi que le corps de clairons et tambours devront se rendre jeudi soir à 7 heures, en uniforme, pour prendre part à la procession de la paroisse Sainte-Jeanne d'Arc.

CHAMPETRE DE VILLERAY

Le Champêtre de Villeray lance un défi à tout club amateur, Amicale et Bordeaux Ind. préférés. Inf. Lucien Thériault, 3221A, rue Saint-Hubert, entre 6 et 7 heures.

BALMORAL RESERVE

Le Balmoral Réserve étant libre le 25 juin, aimerait à rencontrer un bon club. Il renouvelle son défi aux clubs suivants: Oka, Sorel, Elsphanie, Juliette, Rawdon, Artisans de Youville, Saint-Vallier, C. P. Villeray, Sault-au-Récollet, Royal A. A. A., Saint-Jérôme, Nord Ind., Sainte-Rose, Saint-Lin, Sainte-Agathe, Beauvivage, Guybourg, White Sox, Excelsior. Pour informations, s'adresser à P. Rousseau, 1325 Saint-Valler. Tél. Cal. 51w, de 6 à 7, le soir.

CLUB DE BASEBALL YOUVILLE

Le club de baseball Youville, qui n'a pu jouer ces deux derniers dimanches à cause de la température, doit rencontrer dimanche prochain sur son terrain, à Youville, le fameux club La Liberté, avec Jean Olivier, lanceur, autrefois de la Ligue de la Cité. La partie commencera à 2.30 et promet d'être très contestée. Les visiteurs sont priés de se rendre au numéro 1045 Crémazie, à la salle du cercle paroissial. Le club Youville lance un défi à tout bon club amateur. S'adresser au gérant, Geo. Rivest, 3672 Saint-Denis, Calumet 933J ou par lettre.

SAUVAGE FAIT SON CINQUIEME HOME RUN, HIER

Valleyfield, 21. — Après avoir été battu lundi dans la première partie de sa série avec le Valleyfield, le club Montréal a pris sa revanche hier et a défait l'équipe d'Ubald Rose par 7 à 2. Après la première manche, le lanceur Grenier a joué une grande partie, spécialement dans les moments critiques. Dans la première manche, Sauvage a fait son cinquième home run de la saison, faisant entrer Ray Cutter qui était sur les buts.

Les visiteurs ont gagné la partie à la première manche alors que des coups de deux buts par Carmel, Orr et Regan aux deux buts et une erreur de Major leur donnèrent quatre points.

Le club local a mis des coureurs sur les buts dans presque chaque manche, mais Grenier a été très effectif et les a empêchés de scorer. Résultat détaillé :

MONTREAL

	A.B.	R.	H.	P.O.	A.	E.
Carmel, r.f.	5	2	2	0	1	0
Orr, s.s.	5	2	3	2	5	1
Singher, 2b	4	2	0	4	5	0
F. Delisle, l.f.	4	0	0	2	0	0
J. Delisle, c.f.	4	1	1	2	0	0
Crevier, 3b	4	0	0	2	2	0
Regan, c.	4	0	1	4	1	0
Burton, 1b	3	0	0	10	0	1
Grenier, p.	4	0	1	0	3	0
P. Singher	0	0	0	0	0	0
Total	37	7	10	27	16	2

VALLEYFIELD

	A.B.	R.	H.	P.O.	A.	E.
Cutter, 2b	5	1	2	2	3	0
Sauvage, r.f.	4	1	2	0	1	1
Ross, 1b	4	0	2	13	2	0
Lamothe, l.f.	4	0	0	0	0	1
Swinton, 3b	4	0	1	2	3	1
Major, s.s.	4	0	1	1	0	2
Winn, c.	4	0	2	8	0	0
Buell, c.f.	4	0	0	1	0	0
St-Denis	4	0	0	0	5	0
Total	37	2	10	27	14	5

P. Singher a couru pour F. Delisle à la 9e manche.

Score par inning :

Montréal	410 000 200—7
Valleyfield	200 000 000—2

Sommaire — Deux buts : Carmel, Orr, Ragan, Sauvage, Cutter. Home run : Sauvage. Buts volés : Carmel (2), Orr, Regan, J. Delisle, Wingo. Sacrifice hits : F. Delisle, Crevier. Buts sur 4 balles : St-Denis, 3. Struck out : Grenier, 4; St-Denis, 8. Passed ball : Wingo. Double jeu : St-Denis à Ross à Swinton. Laissés sur les buts : Montréal, 9; Valleyfield, 7. Umpires : Mahoney et Bruneau.

Ottawa, 21. — Le club Trois-Rivières a pris hier une belle revanche de la défaite que le club local lui avait administrée la veille. Il a remporté les honneurs de la journée par 6 à 2. La lutte a été serrée et et fort intéressante. Score par manche :

	R.	H.	E.
Trois-Rivières	004, 010 000—6	10	2
Ottawa	111 000 000—3	7	8

Batteries : Kimball et Becker; Parks, Smith et Army.

POSITION DES CLUBS

	Gag.	Perd.	P.C.
Trois-Rivières	20	17	.541
Montréal	29	18	.526
Valleyfield	19	18	.514
Ottawa	14	20	.412

C. P. SAINT-JEAN BERCHMANS INC.

Le capitaine Juteau convoque tous ses joueurs à la pratique de ce soir, car après, il y aura une assemblée très importante.

Inf., au gérant: Henri Belec, 3611 rue Berri.

BLUE SOX LIBRE

Ce soir et vendredi, à 6.30, grande pratique sur le terrain rue Marquette, près de la traversée du C.P.R. Le Blue Sox qui devait rencontrer le Régal de Maisonneuve, dimanche dernier, a été forcé au repos par le mauvais temps. L'équipe du gérant Jolivet étant libre dimanche, serait prête à aller rencontrer tout club amateur de la province. Le 2 juillet, le club fera le voyage à Sainte-Anne de Bellevue pour rencontrer l'équipe du Dr Kent. Après cette date, le Blue Sox sera prêt à aller rencontrer toute équipe amateur de la province. S'adresser à J.-A. Jolivet, 302 Fabre, ou tél. St-Louis 1004w, entre 5.30 et 7.

SAINT-HENRI IND.

Le Saint-Henri Indépendant aura une assemblée vendredi soir, à 8 hres, à l'angle des rues Rose-de-Lima et Notre-Dame. Il aurait besoin d'une batterie et de quelques joueurs. Le Saint-Henri Ind. aura sûrement une très forte équipe. Il lance un défi à tout club de 18 à 20 ans, de la province. Inf., L. O. Binette, gérant, 4 rue Agnes, Saint-Henri, entre 5.30 et 7, ou par lettre. Il y aura pratique ce soir et vendredi.

AHUNTSIC vs SAINT-PAUL

La pluie a été cause que la partie entre l'Ahuntsic et l'Idéal d'Hochelaga a été remise. Dimanche à 1.15, l'Ahuntsic recevra le Saint-Paul, de Maisonneuve. L'Ahuntsic est libre pour le 16 juillet et est prêt à rencontrer tout club de 16 à 18 ans. Inf: René Fagé, 302 Boul. Gouin, Ahuntsic.

LES TOURNOIS DE TENNIS EN GRANDE VOGUE

Le tournoi de tennis pour le championnat de la province s'est ouvert hier après-midi à la M.A.A.A. Six parties ont été jouées dans la section junior et deux dans la classe des jeunes garçons. La partie la plus intéressante a été celle entre R. D. Jodoin, de la Feuille d'Erable, et G. Nunns, champion junior du Lower Canada College. Jodoin a triomphé de son adversaire. Résultats :

Parties simples, juniors

A. Lavery bat G.-B. Cheese, 2-6, 6-1, 6-4.

Fontaine bat E.-W. Wayland, 6-4, 7-5.

Gauthier bat A.-R. Neville, 7-5, 6-2.

T.-W. Hugman bat Ed. Beaudoin, 8-6, 6-3.

R.-D. Jodoin bat G. Nunns, 7-5, 6-8, 6-3.

D. O'Connell bat Errol Pacaud, 4-6, 6-2, 6-4.

Jeunes garçons

A. Hern bat R.-C. Barnard, 2-0, 6-4, 6-1.

Ed. Pacaud bat J. Cushing, 6-3, 6-4.

TOURNOI DE LA M.A.A.A.

Voici le résultat des parties jouées hier dans le tournoi du club de la M. A.A.A.:

Classe junior, parties simples

B. Sutherland bat T. Potter, 7-5, 1-6, 6-2.

Foster bat Bisson, 6-4, 10-8.

Carmen bat Fairchild, 6-2, 6-2.

D. Nicholson bat Reynolds, 6-1, 6-3.

Senir, parties simples

Forsyth bat W.-R. Gibson, 6-1, 6-0.

Morlidge bat Venning, 4-6, 6-3, 6-4.

Forsyth bat Walton, 1-6, 6-1, 6-3.

Leslie bat Morlidge, 6-1, 6-0.

Classe junior, parties doubles

Nunns et Findlay battent Crutchlow et LeBain, 6-3, 6-3.

Décarie et Coughlin battent Logan et Dawson, 2-6, 6-2, 8-6.

Dames, parties simples

Mlle Beader bat Mlle Davison, 10-8, 3-6, 6-4.

TOURNOI DU CLUB WESTMOUNT

Voici maintenant le résultat des parties jouées dans le tournoi du club Westmount :

Hommes, parties simples

A.-J. Veysey bat H.-B. Wicks, 6-2, 4-6, 6-0.

R. McKee bat N. Read, 6-5, 6-2.

Dames, parties simples

Mlle K. Richey bat Mlle M. Richey, 6-4, 6-4.

Monsieur et dame

Mlle E. Richey et K. Smith battent Mlle G. Brock et N. Read, 6-2, 6-0.

Mme Mackett et W. Markham battent Mlle B. Wilson-Smith et D. McLean, 6-2, 6-6, 6-5.

Mlle M. Hiltcliffe et D. M. Farish battent Mlle E. Clarkson et G. Markham, 6-3, 4-6, 6-2.

Roehampton, Angleterre, 21. — Les îles britanniques ont battu l'Italie hier dans les parties doubles du tournoi de tennis pour la coupe Davis. Le major Algernon R. P. Kingscote et Frank Risely ont battu Cesare Colemba et le comte di Robecco par 6-1, 6-4, 6-0.

CLUB SWASTICA

Le club de baseball Swastica ne jouera plus de la saison. La direction est prête à céder tout son fournissment de jeu. Inf. Albert Côté, 70 rue Saint-Rémi, tél. West. 7173, entre 6 et 7 p.m.

"Vêtements faits sur mesure aux prix de la fabrique"

Nous venons d'arriver de New-York avec 3000 vgs de

Tissus Palm Beach et Mohair tout laine

Pour annoncer notre fabrique et notre main-d'oeuvre, nous ferons, tant que dureront les tissus, un complet seulement à chaque client, aux bas prix de

$18 à $20

Ces complets vous coûteraient ailleurs de $30 à $40. Visitez notre fabrique aujourd'hui et constatez les grandes économies que vous pouvez réaliser.

ENGLISH CRAFT CLOTHES
Tailleurs de haut ton
CHAS. LA FORCE, Prop.
Plateau 2863 76 Saint-Laurent
19,21,23 c

DEUX PARTIES A SAINT-HENRI

Ambroise Degray, Red Donihee et Dot Phelan, les trois joueurs de Cornwall engagés par Philippe Lalonde, du Saint-Zotique, reviendront à Montréal pour prendre part à la partie de dimanche entre le Saint-Zotique et les Indiens de Caughnawaga. L'équipe locale veut vaincre à tout prix la formidable phalange d'étoiles des Iroquois et elle enverra sur le terrain les meilleurs joueurs qu'il soit possible de recruter.

La joute de crosse sera précédée d'une partie de baseball entre le Cherrier et le Simmons. Ces joutes auront lieu à Saint-Henri, angle des rues Rose de Lima et Workman.

CLUB CHATEAUGUAY

Une grande assemblée des membres du club nautique Châteauguay aura lieu vendredi soir au chalet du club. La direction a décidé de confier à un comité de jeunes l'organisation des fêtes sociales. Tous les jeunes sont donc invités à l'assemblée de vendredi afin de former le comité.

Le club a engagé pour samedi un orchestre de cinq musiciens recrutés parmi les meilleurs artistes de jazz de Montréal. Les membres entendront de la bonne musique.

L'équipe de canot de guerre a eu une grande pratique hier soir. Nos canotiers tiennent à gagner la coupe Kelly qu'ils ont déjà remportée deux années. Ils veulent se l'approprier définitivement cette saison.

Milwaukee, 21.—Jeff Smith a battu Bob Moha dans un combat de 10 rondes en cette ville.

SAINT-REDEMPTEUR

La pluie de dimanche a été cause que le Saint-Rédempteur n'a pas joué avec le Cercle Lafontaine. Dimanche, le Saint-Rédempteur recevra le Saint-Lambert. Il lance un défi au collège de la Pointe aux Trembles, au Collégien Saint-Irénée et à tout club de 14 à 16 ans. Inf. Victor Gallpeau, 151a rue Joliette.

CAMP CONFORTABLE
Pourquoi vous coucher sur le sol humide quand vous pouvez vous procurer une paillasse d'armée qui fait un lit confortable une fois remplie de paille ? $1.50
Tentes, couvertures, culettes, etc.
LES MAGASINS MILITAIRES
199a rue Amherst, plus bas que Ste-Catherine.
10,12,14,16,19,21,24,26 C

UN FORT PARI SUR LA PARTIE

Le Métropole se prépare fermé de ce temps-ci à sa partie de dimanche avec le Saint-Hyacinthe au terrain du National, à Maisonneuve. La visite du Saint-Hyacinthe sera tout un événement pour les amateurs de baseball. Cette joute soulève un très vif intérêt. M. Pierre Fortier, sportsman bien connu, a acquis de Eugène Bélanger une part considérable dans les intérêts du club Métropole et il sera l'un des propriétaires de l'équipe. M. Fortier a parié un montant de $200 avec M. Filbotte, propriétaire du Saint-Hyacinthe sur le résultat de la partie. Les visiteurs viendront ici accompagnés de nombreux excursionnistes et il y aura de l'entrain dimanche, à Maisonneuve. La partie commencera à 2.30. Les portes du terrain seront ouvertes à 1 heure.

JOUTE SAMEDI AU PARC ATWATER

Après sa série de trois parties à Valleyfield, le club de baseball Montréal ira jouer trois autres parties à Ottawa et reviendra ici dimanche. Larry Carmel, nérant de l'équipe a congédié Feeley et Clement.

La partie qui devait avoir lieu samedi à Valleyfield entre le club de Ubald Rose et le Trois-Rivières, sera disputée ce jour là au Parc Atwater, Montréal, et commencera à 3 heures.

Les amateurs de baseball de Montréal se rendront donc samedi au parc Atwater pour voir le Valleyfield et le Trois-Rivières aux prises.

ROULEZ VOUS-MEME VOS CIGARETTES AVEC

Le Papier à Cigarettes **ZIG-ZAG**
Livret Simple . . . 5c
Livret double . . . 10c

MACHINE A CIGARETTES PORTATIVE "CLIMAX"
Cette machine à cigarettes est la plus simple et la plus efficace sur le marché

$1.25
Achetez-en une Aujourd'hui

La "CLIMAX" roule une cigarette parfaite, avec une vitesse surprenante et durera plusieurs années.

EXIGEZ LA VRAIE "CLIMAX"

ROULEZ VOS CIGARETTES — C'EST ECONOMIQUE

EN VENTE CHEZ TOUS LES BONS MARCHANDS DE TABAC

SPALDING
LES BALLES DE TENNIS SPALDING
sont de premier choix
La BALLE SPALDING OFFICIELLE EN DEUX MORCEAUX ET SANS TAMPON — "La balle pour terrain dur ou gazon".
Fabriquées au Canada, conséquemment toujours des balles fraiches en stock.
"SPALDING OFFICIAL CANADIAN LAWN TENNIS GUIDE FOR 1922".
MAINTENANT EN VENTE A 25c L'EXEMPLAIRE
A.G. SPALDING & BROS.
OF CANADA, LTD.
369-71 St Catherine St. W

WILSON'S "Le Cigare National"
BACHELOR
Encore le Meilleur pour le Prix 10c.
ANDREW WILSON & Co Montréal et Toronto.

Une Combinaison Idéale de Tabacs de Choix !

Les meilleurs tabacs des pays ensoleillés du Sud, combinés avec nos meilleures variétés de tabac domestique: tel est le secret de l'excellence du tabac à fumer LONG TOM.

10 cts le paquet

Tabacs Domestique et de Virginie
LONG TOM
Rock City Tobacco Co. Ltée Quebec

LES PERMIS DE CONSTRUIRE A MONTREAL

Rue Bordeaux, No 2017, quartier DeLorimier, une maison formant 3 logements, 25 x 40, à 3 étages; coût $6,000. Propriétaire, M. Paquin, No 1490 rue Chabot.

Rue Université, No 235, quartier Saint-Georges, un entrepôt, 46 x 16, à 2 étages; coût $2,200. Propriétaire, Mlle A.-E. Gatehouse, No 651 rue Belmont.

Rue Bordeaux, quartier DeLorimier, une maison formant 3 logements, 25 x 40, à 3 étages; coût $6,000. Propriétaire, J. Houle, No 1713 rue des Erables.

Rue Mozart, quartier Laurier, une maison formant 1 magasin et 2 logements, 50 x 30, à 3 étages; coût $6,000. Propriétaire, H. Chevalier, No 467 rue DeGaspé.

Avenue Mont-Royal ouest, quartier Laurier, une maison formant un logement et un magasin, 12 x 55, à 2 étages; coût $3,000. Propriétaire, H. Mann, No 51 avenue Mont-Royal ouest.

Rue Orchard, quartier Emard, une maison formant un logement, 26 x 30, à un étage; coût $1,600. Propriétaire, W. Duranceau, No 173 rue Orchard.

—Rue Préfontaine, quartier Hochelaga, une maison formant 5 logements, 25 x 45, à 3 étages; coût $6,500. Propriétaire C. Cournoyer, No 67 rue St-Germain.

—Rue Christophe-Colomb, quartier St-Denis, une maison formant 3 logements, 25 x 70-à 3 étages; coût $8000. Propriétaire A. Malouin, No 273 rue Garnier.

—Boul. St-Joseph est, quartier Laurier, une maison formant 3 logements, 23 x 55, à 3 étages, coût $10,000. Propriétaire J. A. Héroux, No 1297 rue St-Denis.

—Rue Belgrave, quartier Notre-Dame de Grâces, une maison formant 3 logement, 25 x 36, à 3 étages; coût $6,000. Propriétaire J. Rossenti, No 2346 rue St-Jacques.

—Rue Turcot, quartier Notre-Dame de Grâce, une maison formant 3 logements ,30 x 38, à 3 étages; coût $6500. Propriétaire F. Larivière, No 43 rue Turcot.

—Rue Sherbrooke ouest, quartier Notre-Dame de Grâce, un dépôt de gazoline ,16 x 70 à 2 étages; coût $7500. Propriétaire Canadian Oil Co., Ltd, No 123 rue Bridge.

Rue Chateaubriand, quartier Saint-Denis, un entrepôt, 80 x 42, à 2 étages; coût $2,500. Propriétaire M. A. Bradshaw, No 1483 rue Chateaubriand.

Rue Desaroche, quartier Saint-Denis, une maison formant 3 logements et un magasin, 25 x 50, à 3 étages; coût $6000. Propriétaire P. Lauzon, No 1816 rue Cartier.

Chemin Côte des Neiges, quartier Mont-Royal, une maison formant un logement, 33 x 40, à 2 étages; coût $5,000. Propriétaire The Senneville Development Co. No 351 chemin Côte des Neiges.

Chemin Côte des Neiges, quartier Mont-Royal, 16 maisons formant 16 logements; 25 x 40 chacune, à 2 étages; coût $56,000. Propriétaire The Senneville Development Co., No 351 chemin Côte des Neiges.

Chemin Côte des Neiges, quartier Mont-Royal, 41 garages, 10 x 20 chacun, à un étage; coût $12,000. Propriétaire, The Senneville Development Co., No 351 chemin Côte des Neiges.

Chemin Côte des Neiges, quartier Mont-Royal, une maison formant un logement, 21 x 40, à 2 étages; coût $4000. Propriétaire, The Senneville Development Co., No 351 Chemin Côte des Neiges.

Rue Mazarin, quartier Emard, addition d'un logement à une maison, 25 x 40; coût $1600. Propriétaire, A. Juneau, No 209 rue Mazarin.

Rue Saint-Luc, No 50, quartier Saint-André, une remise, 51 x 128; coût $14,000. Propriétaire, Guaranteed Pure Milk Co., No 875 rue Ste-Catherine Ouest.

Coin de l'avenue Papineau et de la rue Sainte-Catherine Est, quartier Papineau, addition d'un garage 23 x 25; coût $1000. Propriétaire, Bank of Montreal.

Rue Cadieux, quartier Saint-Louis, réparations à une maison; coût $1500. Propriétaire, J. Swartz, No 77 rue Cadieux.

COUR SUPERIEURE

Division de pratique, 20 juin 1922. Séance du matin. Président l'hon. Juge Bruneau.

Jugements rendus dans les causes suivantes:

Honorable Ministre du Revenu de l'intérieur et des douanes du Canada vs National Embroiderie Co. Jugement pour $111.18.

A. J. H. St-Denis, J. J. Dolan. Motion du demandeur pour règle nisi; accordée, rapportable le 26 courant.

Dominion Box & Package Co. Limitée, requérant. Requête pour mise en liquidation; accordée G. S. Currie nommé liquidateur provisoire, avis ordinaires.

Jos. Pelletier vs F. X. Moisan et Hon. A. Monet esqual. Requête pour bref de certiorari; Que bref émane rapportable dans les six jours, dépens réservés.

Renfrew Machinery Co. Limitée vs J. Lecuyer, jr. Motion du défendeur pour rapporter bref instantés, accordée, dépens à suivre.

Frank-F. Rolland, requérant. Requête pour nommer commissaire de la Cour supérieure pour le district de Montréal; accordée.

Dame Eva Vézina vs C.-E. Lajoie. Requête de la demanderesse pour ester en justice en séparation de corps et domicile; accordée, dépens à suivre.

L. Morin vs Joseph Dohet. Requête du demandeur pour déposer $210; accordée.

William Rutherford & Sons Co., requérants. Requête pour mise en liquidation; accordée. Gordon-W. Scott nommé liquidateur provisoire, avis ordinaires.

Charles-Auguste Bertrand vs Dame Florida Latendresse. Requête du demandeur pour autoriser défenderesse à ester en justice; accordée, dépens à suivre.

Aquila Guenette vs Emile Jutras. Requête du défendeur pour casser la saisie sur l'insuffisance de l'affidavit; renvoyée avec dépens.

John Colgard vs Madame E. Davies. Jugement pour $195. Coderre, J.

REQUETES DES VETERANS

(Du correspondant de la PRESSE)

Ottawa, 21. — A une assemblée des vétérans de la grande guerre, M. McNeil, secrétaire de cette association a déclaré qu'il avait sept chefs d'accusation à porter contre le bureau des pensions militaires et qu'il allait dévoiler les manoeuvres de ce bureau pour priver les soldats de retour à leurs familles des avantages auxquel ils ont droit.

A la même assemblée les anciens combattants adoptèrent deux résolutions, l'une approuvant M. MacNeil et lui promettant l'appui de l'association, l'autre demandant au gouvernement de pousser les lois nécessaires pour garantir les privilèges des soldats et stipuler qu'ils auront droit à leur pension sans préjudice des maladies qu'ils auraient pu contracter avant de s'enrôler.

NOTRE-DAME DU LAC

Les délégués qui ont assisté au congrès des journaux hebdomadaires à Edmunston, N.-B., et les membres de la New-Brunswick Tourists and Ressources Association sont venu visiter, la semaine dernière, Notre-Dame-du-Lac. Ils ont pris le dîner à l'hôtel Cloutier, et dans l'après-midi, ils ont fait différentes excursions sur le Temiscouata. Ils sont retournés le soir, à Edmundston.

—M. Joseph Caron, cultivateur et propriétaire de la Ferme de démonstration du gouvernement provincial ici à Notre-Dame-du-Lac, est décédé subitement le 11, dans la soirée. M. Caron était âgé de 67 ans. Ses funérailles ont eu lieu, le 13, à 9 heures, et foule nombreuse y a assisté.

—Les dernières pluies ont fait beaucoup de bien et tout indique que nous aurons une belle récolte.

—Les travaux de voirie sur la route qui va de Notre-Dame-du-Lac à la frontière provinciale, en traversant la paroisse de Sainte-Rose-du-Dégelé, sont poussés avec activité. L'entrepreneur, M. Albert Normand nous assure que les travaux seront terminés à l'automne.

—Le conseil municipal a siégé, lundi le douze, et a procédé à la révision du rôle d'évaluation.

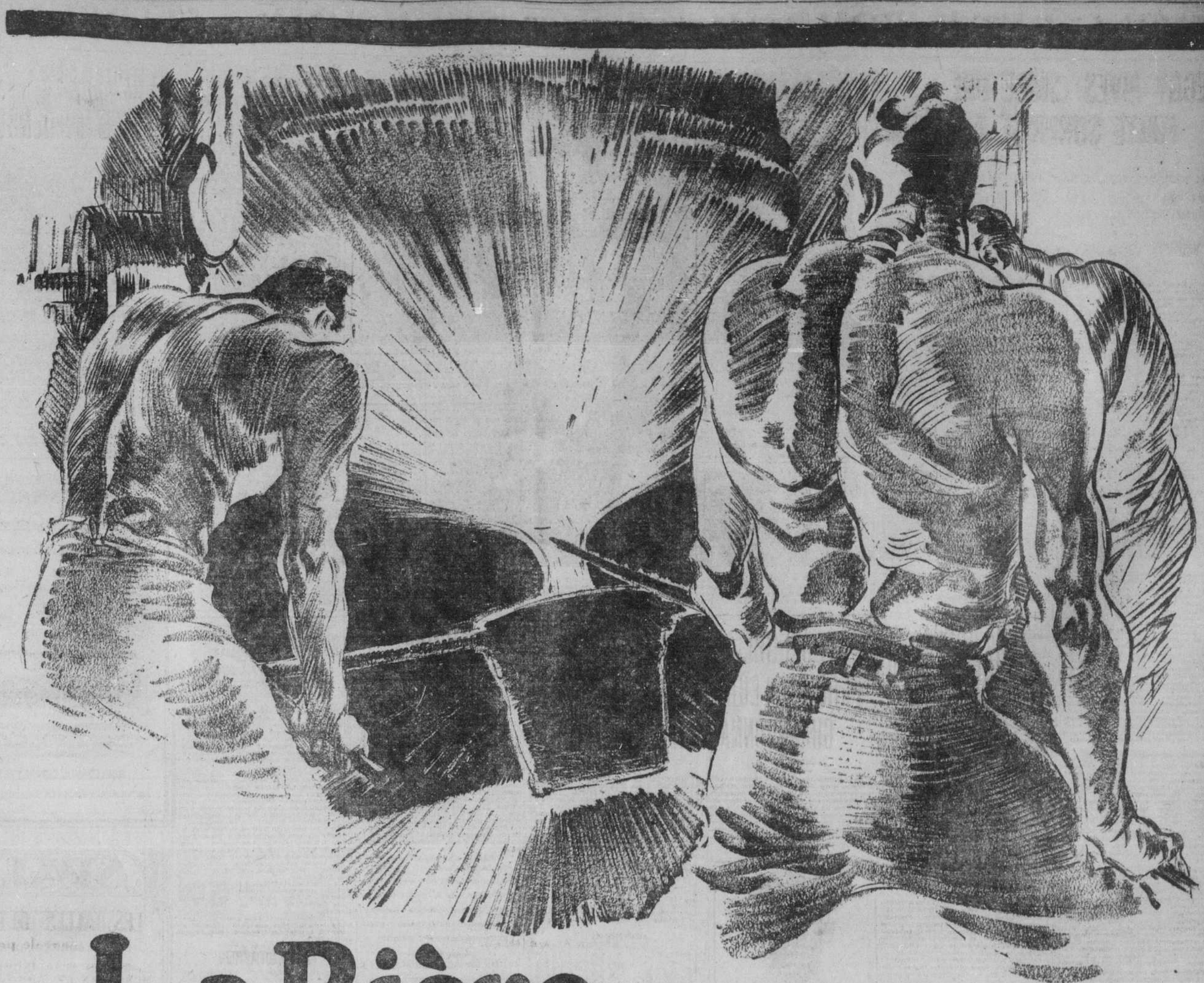

La Bière des Géants!

Brûlés par ces foyers ardents,
Vibrants d'énergie, de vigueur—
Ces géants de l'endurance
Veulent la bière des géants
Frontenac Export!

Vous qui portez le poids du jour, pour conserver force et courage - Goûtez-la et dites s'il y en a dedans!

Frontenac Export Ale
INDIA PALE

"MEX. PET." POURSUIT SON ASCENSION --- L'ARGENT A 2¾%

AFFAIRES DE BOURSE

Wall Street, 21. — Après une réaction de première heure, due aux réalisations de bénéfices, Mexican Petroleum a poursuivi son avance sensationnelle des jours précédents, et le cours s'est hissé à 178, ce qui représente une plus-value d'au-delà de trente points depuis vendredi. Inter-American Petroleum, Standard Oil, Am. Locomotive, Mercantile Marine Pfd, Great Northern, Chesapeake & Ohio, Corn Products et Am. Ice étaient en hausse de 1 à 3 points.

*Une pression s'exerçait sur Crucible, Baldwin et Studebaker.

**Le prêt à vue est tombé à 2¾%, son plus bas niveau depuis des années.

Cours d'aujourd'hui communiqués par L.-M. Connolly & Co.:

Valeurs	Ouv.	Max.	Min.	Midi
Allis Chalmers	49⅜	49⅞	49⅜	49⅞
Am. Beet Sugar	45	45	45	45
Am. Can.	48	48	47½	48
Am. Car Fdy.	162	162	162	162
Am. Loco.	114	114	112⅝	112⅝
Am. Smelters.	60⅝	60⅝	60¼	60⅜
Am. Sumatra	39⅝	40	38⅝	38⅝
Am. Wool	90¼	90¾	90¼	90¼
Atchison	98½	98⅝	98⅜	98⅜
Anaconda	52	52	51¾	51¾
Atl. Gulf	37⅜	37⅜	37⅜	37⅜
Baldwin Loco.	115⅝	115⅝	114⅜	114⅜
Beth. Steel	77	77¼	76¾	77
Columbia Gas	85¾	85¾	85¼	85¼
Cal. Pete	63¼	64⅜	63½	63⅞
Can. Pac.	137¼	138	137½	137½
Can. Leather	38	38	38	38
Cr. M. & St. P.	26	26	25½	25½
Chi. Pneu.	30½	30½	30¼	30¼
Corn Products	105¾	105¾	104⅝	104¾
Crucible	73½	74⅜	72⅝	73¼
Cuban Cane	16¼	16⅜	16½	16⅜
Internat. Paper	48	48	48	48
Erie	15	15⅜	15	15
Gen. Electric	165	165	165	165
Gulf States	80	81¼	79¼	79½
Inspr. Copper	40⅜	40⅜	40	40
In. M. M. Com.	19¼	19¾	19¼	19⅜
In. M. Mar. pfd.	74⅜	74⅜	73¾	73¾
Int. Nickel	16¼	16½	16¼	16⅜
Kenn. Copper	24¼	24⅜	24¼	24⅜
Lack Steel	75	76	74¾	74⅞
Lehigh Valley	63½	63¾	63¼	63⅜
Maxwell	24⅜	24⅜	23	23
Mex. Pete	170	175	167½	174½
Midvale Steel	34¼	34¼	33¾	33⅜
Missouri Pacific	21¼	21⅜	20⅝	20⅝
New Haven	28¾	28⅝	28⅜	28⅜
New York Cen.	90¾	90¾	90¼	90¼
Famous Players	80⅜	80⅜	78	79½
Northern Pacific	76⅛	76½	74	74½
Pennsylvania	41½	41½	41¼	41⅜
Pressed Steel	76⅜	75⅜	76⅜	76⅜
Reading	73¾	73¾	72⅜	72⅝
Rep. I. & Steel	73½	73½	72	72
Rock Island	40¾	40¾	40¼	40⅜
Ry St. Springs	99½	99½	99¼	99¼
Sou. Pac.	89½	89½	88¼	88¼
Studebaker	130	130⅝	129	129¾
Texas Oil	48	48¼	47⅜	48
Tob. Products	82	82⅜	81⅜	81⅜
United Fruit	137⅜	137¼	137⅜	137⅜
Un. Pac.	136¾	137⅛	136⅝	136⅝
U.S. Ind. Alcohol	55	55¼	54⅝	54⅝
U. S. Rubber	62¾	63	61⅝	61⅝
U. S. Steel	100	100⅝	99¼	100
Utah Copper	64¼	64¼	64¼	64¼
McIntyre	15⅞	15⅞	15⅜	15⅜
Willys Overland	8¼	8⅝	8¼	8⅝
Westinghouse	59½	59⅜	58⅜	59⅞
Vanadium Steel	47⅜	47⅝	46	46
Pierce Arrow	20¼	20¼	20¼	20¼
Pan American	74⅞	75	73½	74⅜
General Motors	14⅜	14¼	14	14
General Asphalt	63⅞	66¼	66¼	66¼
General Asphalt	63⅞	66¼	63¼	65¼
Am. Int. Corp.	43⅞	43⅞	43	43

* * *

ACIER ET SUCRE EN VOGUE

Atlantic Sugar continue d'être favorablement influencé par la hausse récente du sucre raffiné, ainsi que par la demande toujours croissante de l'exportation. La compagnie serait en opération à son plein rendement. Le cours est facilement monté de 25½ à 26¾, à la suite de ventes portant sur environ un millier de titres.

Les aciers, notamment British Empire et Steel of Canada, sont très recherchés; Steel of Canada fait 73.

Dès l'ouverture, British Empire Steel de deuxième priorité se signalait par un gain très substantiel, à 35½, pour ensuite réagir d'un point, sous l'influence des réalisations de bénéfices. La reprise des cotes subies par cette valeur, au cours de la semaine dernière, a donné lieu à maints commentaires. On s'attend généralement à ce que la compagnie se remette sur un excellent pied financier au fur et à mesure que les conditions industrielles se normaliseront. On signale notamment l'arrivée des commandes de stock originant de l'est du pays, où les opérations de la compagnie sont mieux comprises et la situation mieux contrôlée. Les industriels de l'est ont toujours été étroitement intéressés dans les développements de la compagnie et ont pu se maintenir en meilleure posture.

On est généralement d'opinion que les actions ordinaires et celles de seconde priorité offrent un excellent placement spéculatif. Le cours en sont bas et la deuxième priorité offre tellement de possibilités de toutes sortes que c'est peut-être la valeur la plus intéressante de la liste. On prétend même qu'une grande aciérie canadienne et une coupe d'américaines affiliées sont intéressées dans les plans financiers de la compagnie et on ne doute aucunement de l'avenir. D'autre part, la B. E. Steel serait en train de négocier un emprunt avantageux avec une maison de courtage en obligations de Toronto.

AMES-HOLDEN TRES FAIBLE

Les titres Ames-Holden ont constitué les points faibles du marché. L'action ordinaire est tombée à 31, tandis que la privilégiée s'affaissait à $5.75. Cette nouvelle faiblesse ne permet guère d'entretenir beaucoup d'espoir quant aux $2,500,000 d'actions de priorité et aux $3,500,000 d'actions communes. En avril, Ames-Holden ord. faisait 15, puis il baissait graduellement à 9, le mois dernier. On nous apprend que les détenteurs d'obligations des compagnies filiales ont organisé des comités en vue d'étudier les meilleurs moyens de se protéger contre un krach possible. La situation s'est aggravé à la suite d'une réunion des créanciers, tenue lundi après-midi, et à laquelle il fut décidé d'insister sur un règlement de 50% des réclamations. On nous assure, d'autre part, qu'il est impossible d'obtenir immédiatement les fonds voulus. Une mise en liquidation paraît possible.

(Cours de L.-G. Beaubien et Cie)

Ventes de 10 h. à 11.30 h.

Abitibi.—25 à 51.
Ames Pfd.—50 à 6, 10 à 5¾.
Brompton.—6 à 31.
Bell Tel.—10 à 110½, 95 à 110¾, 45 à 110¾, 1 à 110, 30 à 110½.
Can. Car Pfd.—100 à 53½.
Cons. Smelters.—50 à 22½.
Detroit.—115 à 64.
Dom. Canners.—10 à 34½.
Laurentide.—75 à 87½.
Maple Leaf Pfd.—5 à 119½.
Mont. Power.—5 à 91¾.
Nat. Brew.—120 à 52¾, 45 à 52, 50 à 51¾, 50 à 51¾.
Price Bros.—60 à 39½.
Quebec.—50 à 27.
Riordon.—10 à 10.
Shawinigan.—35 à 106.
Spanish Pfd.—100 à 92½.
Steel.—50 à 73.
Brazil.—50 à 47½, 10 à 47¾, 5 à 47⅝, 25 à 43¾, 25 à 47¾.
Empire Steel 2 pfd.—125 à 35½, 15 à 37¾, 50 à 35½.
Empire Steel 2 pfd.—25 à 35, 25 à 34½, 10 à 34¾, 15 à 35¼.
British Empire Steel Pfd.—10 à 75.
Can. Cement.—20 à 69½.
Cement pfd.—13 à 95.
Asbestos pfd.—6 à 75½.
Atlantic Sugar.—50 à 25½, 115 à 26, 25 à 26¼, 100 à 24½.
At. Sugar.—100 à 22¼, 25 à 25½, 75 à 25¾, 25 à 26½.

Ventes de 11½ à 13½ h.

Atlantic.—25 à 26½, 25 à 26⅝, 10 à 26½.
Bell Tel.—5 à 110½.
Can. Cottons.—5 à 85.
Laurentide.—5 à 87½.
Mont. Power.—12 à 92.
Nat. Brew.—85 à 51¾.
Price Bros.—5 à 39½, 25 à 39¼.
Quebec.—100 à 26½, 25 à 26¾.
Shawinigan.—5 à 106.
Sapinah.—25 à 36.
Brazil.—135 à 47½.
British Steel.—10 à 13½; 40 à 13.
British Steel 2nd. pfd.—70 à 34¼; 25 à 34.
Ames Holden pfd.—25 à 5½.
Cement pfd.—17 à 95¾, 35 à 95.
Toronto Railway.—25 à 74.
Obligations:
Quebec Railway Bonds—4000 à 70.

SEIGLE SANS PAREIL

Ottawa, 21.—Le seigle a dix-sept pouces de haut sur la ferme de M. James McNeely, Carleton Place, Ontario, on considère ce seigle sans pareil au Canada.

Toronto, 21—Le gouvernement fédéral a définitivement décidé d'adopter un système de gradation des qualités du porc, d'après une déclaration de M. H. S. Arkell, commissaire du département des animaux vivants, devant le comité agricole de la législature d'Ontario.

LES ACTIVITES DE L'ASSOCIATION DE NOS DETAILLANTS

Les mois de juillet et août seront très activement employés par l'Association des marchands détaillants, Inc.

Le district du Québec de l'Association ira organiser, le 9 juillet, un district à Chicoutimi. Un grand nombre de marchands de la région du lac Saint-Jean et de tout ce vaste territoire du nord de la province ont manifesté le désir de se voir grouper en association pour la protection des intérêts de leurs commerces respectifs. De nombreuses demandes sont parvenues au bureau du district de Québec, aussi bien qu'au bureau provincial central, à Montréal, et les officiers de l'Association ont décidé d'aller fonder une section dans cette région qui grandit tous les jours et où le commerce se développe d'une manière rapide et surprenante.

Le bureau du district de Québec a en conséquence nolisé un vapeur à cet effet et se rendra à Chicoutimi en compagnie de quelques marchands.

LE CONGRES DE QUEBEC

C'est le 31 juillet et le 1er août prochain que le bureau provincial tiendra son congrès annuel à Québec. On compte que de 500 à 600 délégués participeront aux séances de ce congrès important. Des questions intéressant les commerçants détaillants de la province entière seront discutées à ces assises.

Les séances auront lieu au Château Frontenac, à Québec. Le 31 juillet au soir, un grand banquet réunira les délégués qui y occuperont la longueur des tables du magnifique Kent House, aux chutes Montmorency. C'est évidemment une heureuse idée qu'ont eue les organisateurs du congrès de donner leur banquet dans ce coin si pittoresque de la route qui mène à Sainte-Anne-de-Beaupré.

Le congrès sera sous la présidence de l'échevin J.-E. Sansregret, président du bureau provincial de Québec. On y remarquera également l'échevin Joseph Elie, 1er vice-président; E. Sauvé, 2e vice-président; Joseph Pilliarault, trésorier; M. Lapointe, secrétaire; M. J. O. Watson, vice-président du bureau fédéral de l'Association et représentant de Québec sur ce bureau, assistera aussi au congrès en qualité de représentant du bureau fédéral.

LE CONGRES D'HALIFAX

Enfin, du 7 au 12, aura lieu le congrès général du bureau fédéral de l'association, congrès qui réunira les membres de tous les bureaux provinciaux. Ce congrès aura lieu dans la ville d'Halifax et les préparatifs en sont poussés avec vigueur afin d'en faire un succès.

C'est à ce congrès que les représentants des bureaux provinciaux disposent des résolutions adoptées à leurs congrès particuliers. On s'attend que des questions d'une grande portée seront discutées à cette réunion touchant le commerce en général dans tout le pays. On nous avise même dès maintenant que nombre de résolutions importantes seront présentées et discutées pour être ensuite soumises aux autorités fédérales.

La province de Québec sera représentée à ce congrès par l'échevin J. E. Sansregret, président du bureau provincial; M. Lapointe, secrétaire, et J. O. Watson.

LA COTE DES GRAINS

Au comptant.—Blé No 1 dur, 132⅛; No 1 nord, 131⅜; No 2, 127⅝; No 3, 117⅜; No 4, 104⅛; No 5, 93⅝; No 6, 84⅞; à fourrage, 76⅝ sur rails, 130⅝.

Avoine No 2 c.w., 50⅝; No 3 c.w., et extra à fourrage, 48⅛; No 1 à fourrage, 45⅝; No 2 à fourrage, 42⅛; résidus, 41⅝; sur rails, 50⅝.

Orge No 3 c.w., 64⅜; No 4 c.w., 63½; résidus, 59⅜; à fourrage, 58⅝; sur rails, 64⅜.

Maïs No 1, n.w.c., 238½; No 2 c.w., 232½; No 3 c.w., et résidus, 217½; sur rails, 236½.

Seigle No 2 c.w., 88.

A Toronto.—Blé du Manitoba: No 1 nord, 138; No 2 nord, 134; No 3 nord, 124¾.

Avoine: No 2 c.w., 54½; No 3 c.w., 54½; extra No 1 moulée, 54½; No 1 moulée, 52½.

Tous c. à f. aux ports de la baie.

Maïs: No 2 jaune, 78½; vole à Toronto, prompte expédition.

Maïs américain: No 3 jaune, 77½; vole à Toronto, prompte expédition.

Avoine d'Ontario: No 2 blanche, nominale selon le coût du fret.

Blé d'Ontario: nominal; orge: malt, 60 à 65.

Sarrasin: No 2, 1.00.

Seigle: No 2, nominal.

Son: à la tonne, 28 à 30; recoupes, la tonne, 30 à 32; bonne moulée, au sac, 1.70 à 1.80.

Foin: extra No 2, la tonne, 22 à 23; mixte, la tonne, 18 à 19; 14 à 18, vole, Toronto.

Paille: en lots de wagons, la tonne, 12 à 13, vole à Toronto.

PRIX A MONTREAL

Ces chiffres nous sont fournis par la maison Quintal et Lynch, membres de la Bourse aux Grains, 59 rue Saint-Pierre.

Blé du Manitoba, No 1, $1.49; No 2, $1.44; No 3, $1.34.

Avoine du Manitoba, No 2, 0.63; No 3, 0.60.

Orge No 3, 0.84

Seigle, $1.10.

Maïs, 0.75.

MARCHE DU COTON

New-York, 21. — Les cotons, options futures, sont fermes et l'on cote:

Janvier	2246-50
Juillet	2281-82
Août	2300-08
Octobre	2280-82
Décembre	2260-61

Le coton, option immédiate, est paisible, mais solide.

Middling Uplands 2830

Liverpool, 21. — La demande pour le coton, livraison immédiate, a été limitée. Les prix étaient soutenus.

Middling américain	1500d
Middling bon	1307d
Middling	1250d
Middling fully	1277d
Middling low	1217d
Ordinaire bon	1320d
Ordinaire	1120d

LA SITUATION AGRICOLE

Chicago, 21.—La détérioration probable qui suivra le manque de pluie a été le fait saillant des rapports du Canada sur le blé et a causé un bon volume de transactions vers la fin de la séance d'hier, dans le marché du blé. On disait aussi que certaines parties du Nebraska et autres Etats avaient grand besoin de pluie et que la récolte prévue du blé d'hiver dans un territoire aussi sec a été matériellement diminuée par les chaleurs extrêmes que nous avons eues récemment. Plus tôt dans la journée, on avait repris espoir à la suite d'une reprise du blé à Liverpool et aussi du change de la livre sterling.

Le maïs et l'avoine ont bénéficié de l'influence du blé. On rapportait une bonne demande d'exportation du maïs.

Ce que Pensent les Boursiers

(Ecrit spécialement pour la "Presse" par la maison Bryant Bros, Ltd.)

Que vous vous étaliez sur le pavé glissant ou que vous perdiez de l'argent dans une spéculation malheureuse, la colère vous prend si vous apercevez un quidam qui ricane: la moutarde vous monte au nez en vertu de la violation d'un grand principe. On ne doit pas en effet se réjouir du malheur d'autrui, sous peine de choca un retour parfois assez dure. C'est pourtant ce que fait en Bourse le baissier, sorte de chevalier de la triste figure. Ne souhaitant que plaies et baisses, se réjouissant des catastrophes qui fondent sur la pauvre monde, il base ses espoirs de fortune sur la ruine générale. Le plus triste, c'est que parfois il réussit. Voilà pourquoi, s'il est une engeance détestée des spéculateurs, c'est celle des baissiers. Il faut reconnaître d'ailleurs que lorsque les haussiers se mettent à leurs trousses ils les font courir à perdre haleine. On en connaît des exemples fameux celui du Bethleem Steel, tout récemment celui du Stutz. Peut-être avons-nous sous les yeux celui du Mexican qui en moins d'une semaine est monté de quarante points.

Ce ne sait ce qu'il faut admirer le plus dans les circonstances et après une hausse de dix mois de la confiance du public qui achète à tour de bras ou de la fermeté persistante du marché.

NOS HOMMES D'AFFAIRES

L'HON. JULES TESSIER, sénateur, qui vient d'être élu président de la Caisse d'Economie de Notre-Dame de Québec.

LE MARCHE MONETAIRE

Wall Street, 21.—Parmi les développements qui accéléreront le mouvement vers la hausse, hier, on remarqua une vigoureuse reprise dans les changes étrangers, des nouvelles de l'ouest central que les acheteurs étaient en retard dans leurs livraisons, et la déclaration des dividendes sur le Mariand Oil. Le marché monétaire a suivi le cours de la veille, sauf pour les offres très libres des fonds à 30 et 90 jours. L'argent à demande a faibli de 3 à 2¾ pour cent à midi, et des offres privées de ce caractère ont été rapportées à 2½ pour cent.

Le raillement dans les cours étrangers a porté la livre sterling à 5 cents plus haut que le cours précédent, alors que les remises françaises, italiennes et belges ont fait plus que compenser leurs pertes d'hier et de samedi dernier. A l'exception des cours suisse et espagnol, cependant, l'amélioration ne s'est pas étendue aux neutres. Les cours hollandais et scandinave ont ajouté au recul de la veille.

	New York Ouv.	Ferm.	Montréal Ferm.
Sterling: Pair $4.86 2-3 la livre.			
Demande	$4.39½	34.42⅝	$4.47
Cables	4.39¾	4.44¼	4.47⅜
Brésil: Milreis—Pair 32 cts le milreis.			
Demande	13.80	13.85	13.98
Cables	13.85	13.90	14.03
France: franc—Pair 19.3 cts le franc.			
Demande	8.56	8.65	8.73
Cables	8.57	8.66	8.13
Italie: lire—Pair 19.3 cts la lire.			
Demande	4.83	4.89	4.93
Cables	4.84	4.90	4.94
Belgique: franc—Pair 19.3 cts le franc.			
Demande	8.22	8.24	8.31
Cables	8.23	8.25	8.32
Hollande: florin—Pair 40.2 cts le florin.			
Demande	38.25	38.30	38.66
Cables	38.30	38.35	38.71
Allemagne: mark—Pair 23.8 cets le mark			
Demande	.30¼	.30½	.30¾
Cables	.31¼	.31½	.31¾
Suisse: franc—Pair 19.3 cts le franc.			
Demande	18.88	18.96	19.14
Cables	18.91	18.97	19.15
Espagne: peseta—Pair 19.3 cts le peseta			
Demande	15.50	15.50	15.65
Cables	15.53	15.53	15.68

Cote des devises étrangères d'aujourd'hui fournis par L.-G. Beaubien & Cie:

	Cours moyens New-York
Londres—livre sterling	$4.44
Paris—franc	0.0867
Bruxelles	0.0822
Genève—franc	0.1900
Berlin—mark	0.0033
Vienne—couronne	0.0001
Rome—lire	0.0487

	Cours moyens Montréal
New-York	1¼%
Londres	$4.50
Paris	0.0882
Bruxelles	0.0837
Genève	0.1927
Berlin	0.0034
Vienne	0.0002
Rome	0.0502

ULTIMATUM A L'ALLEMAGNE

Bruxelles, 21.—Le premier ministre Theunis a donné hier à la délégation allemande quarante-huit heures pour accepter ou rejeter les arrangements proposés pour le rachat des 6,000,000 de marks que les Allemands ont émis durant la guerre en échange contre la monnaie belge. Il a annoncé que si les Allemands ne prenaient pas une décision, la Belgique commencerait immédiatement à liquider la propriété allemande séquestrée.

LES MINES

(Dernières cotes fournies par J. T. Armand & Cie)

ARGENT—		
Pros. Adanac Sil. M. Ltd.	1¼	1
P. O. Bailly	2	1½
M. E. Beaver Cons.	31	27¾
M. E. Castle Trethewav	19	18¾
M. E. Chambers Ferland	..	8
M. E. Coniagas	..	1.26
M. E. Crown Reserve	15	12
Pros. Gifford	1	11
M. E. La Rose	32	31
M. E. Mckin. Dar. Sav.	..	..
M. E. Min. Corp. of Can.	1.05	1.02
M. E. Niplssing Pr.	..	6.35
M. E. Peterson Lake	6½	5
M. E. Silver Leaf	⅞	⅝
Trethewav Ex. R.	4¼	3¾
Thethewav Ex. R.	4¼	3¼
OR—		
Pros. Apex	2⅜	2
P. O. Atlas	26½	25
P. O. Argonaut Gold	..	2
M. E. Boston Creek Min.	..	25
Pros. Davidson G. Mines	..	..
Pros. Dome Extension	..	..
M. E. Dome Lake	10	9½
Pros. Dome Mines	28.70	28.55
Gold Reef	2½	2
Pros. Hattie G. Mines	14	10
M. E. Hollinger Cons.	9.15	9.05
Pros. Hunton K. Id G.M.	7	6
P. O. Keora	8¾	8¾
Pros. Kirkland Lake	37½	37
M. E. Lake S. Min. Ltd	2.15	2.12
M. E. McIntyre	16.40	16.00
Pros. Moneta	10½	10
P. O. Porc Crown	19½	19
Pros. Porc. Tisdale	..	..
Pros. Porc V. N. T.	21	20½
Pros. Preston East Dome	7½	6½
Schumacher	77	76
Pros. Tech Hughes	46½	45
Pros. Thomson rist	4	..
Pros. Wasapika Cons.	..	11½
West Dome	11	10½
West Tree Mi. Ltd	7⅜	7¼
Wright Hargraes	2.50	2.80

L'ASSOCIATION DES COMPTABLES ELIT UN NOUVEL EXECUTIF

L'assemblée annuelle de la "Chartered Accountants' Association" a eu lieu hier après-midi, au Board of Trade, sous la présidence de M. J. Hutchison. Après la lecture du rapport financier des derniers vingt mois, lequel fut jugé très satisfaisant, on a procédé à l'élection de l'exécutif 1922-23, avec le résultat que voici: président, J.-A. Grant; premier vice-président, A.-B. Brodie; deuxième vice-président, L. Cushing; secrétaire-trésorier, R.-W. Wilson, fils; conseillers, M.M. Eugène Trudel, J. Paterson, C.-F. Ritchie et W.-G. Thompson.

MM. Maurice Chartré, de Québec, E. Coleman et W.-J. Hyde, de Montréal, ont été admis comme membres de l'Association.

Ont été choisis comme délégués locaux au conseil de la "Dominion Association of Chartered Accountants": MM. J.-A. Grant, A.-B. Brodie et Lemuel Cushing.

LE MARCHE ALIMENTAIRE A MONTREAL

La "Coopérative" annonce plusieurs changements dans les prix du gros.

BETAIL ET PEAUX

Les prix de gros suivants nous sont fournis par la Coopérative centrale des agriculteurs du Québec. Ce sont ceux qu'elle paie à ses membres expéditeurs sur le marché de Montréal.

Beurre — Pasteurisé, 36¾c; No 1, 35¾c; No 2, 34¾c.

Fromage — Blanc spécial, 15¾c; No 1, 15¾c; No 2, 15; coloré spécial, 15¾; No 1, 15¾c, No 2, 15c.

Oeufs frais, 27c la douzaine; No 1 à 24c.

Sirop d'érable — Nouvelle récolte, en canistre de ½ ou de 1 gallon impérial. No 1, $1.75 le gallon; No 2, $1.55; No 3, $1.35. En barils, non retournables, de 5 gallons ou plus, No 1, $1.55 le gallon; No 2, $1.40; No 3, $1.20. En canistres et barils retournables de 5 gallons et plus. No 1, $1.50 le gallon; No 2, $1.35; No 3, $1.15.

Sucre d'érable — En pains de 1 livre. No 1, 13c la livre; No 2, 12c; en gros pains, No 1, 11¾c; No 2, 10¾c; No 3, 9c.

Miel — Blanc No 1, 11c; No 2, 9½c; No 3, 7c; ambré No 1, 9½c; No 2, 8c. Brun, No 1, 8c; No 2, 7c; No 3, 6c.

Fèves — Blanches, triées à la main, No 1, 6c la livre; No 2, 5c.

Pois à soupe, bien cuisants, 7c la livre.

Laine — Lavée No 1, 27c la livre; No 2, 23c; No 3, 18c; non lavée, No 1, 17c; No 2, 14c; No 3, 11c; rejetée, 8c.

Volailles vivantes — Poules, No 1, 29c; No 2, 26c; No 3, 24c; coqs, 18c. Poulets No 1, 40c; No 2, 38c; No 3, 36c la livre.

Pigeons — 40c le couple.

Lapins — 75c à $1.25 le couple.

ANIMAUX VIVANTS

Bouvillons — Extra choix, 8¼c; choix, 7¾c; No 1, 6½c; No 2, 6½c; No 3, 3½c.

Vaches — Extra choix, 7c; choix, 6½c; No 1, 6c; No 2, 5½c; No 3, 2½c; No 4, 2¾c.

Taures — Extra choix, 8c; choix, 7½c; No 1, 6½c; No 2, 5½c; No 3, 4½c; No 4, 3½c.

Taurailles — No 1, 2¾c No 2, 2¼c.

Taureaux — Extra choix, 6c; choix, 5½c; No 1, 5c; No 2, 4½c; No 3, 3½c; No 4, 3c.

Boeufs de travail — Choix, 6½c; No 1, 5½c; No 2, 5c; No 3, 4½c; No 4, 4c.

Agneaux d'engraissants—Forts à bacon, 150 à 225 livres, 14¼c; porcs à étal, 150 à 150 livres, 14c; porcs pesants, 225 à 300 livres, 12½c; porcs légers, 100 à 120 livres, 12¼c; porcs extra pesants, 300 et plus, 11c. Truies, 300 livres ou moins, 9c. Stags, 7c.

Moutons—No 1, 5c; No 2, 4¼c; No 3, 3½c; No 4, 3c; No 5, 2½c.

Agneaux du printemps—Doivent peser au moins 45 livres vivants: choix, 12c; No 1, 11¼c; No 2, 10½c; No 3, 9c; No 4, 8c.

Veaux soignés—No 1, 5c; No 2, 4½c; No 3, 4c.

Veaux engraissés au lait—Choix, 7½c; No 1, 6c; No 2, 5c; No 3, 4½c; No 4, 4c.

Veaux des champs—No 1, 4½c; No 2, 4¼c; No 3, 4c; No 4, 3½c; No 5, 3c.

ANIMAUX ABATTUS

Agneaux—Choix, 22c; No 1, 20c; No 2, 18c; No 3, 12½c.

Moutons—No 1, 9c; No 2, 8c; No 3, 7c la livre.

Veaux engraissés au lait, choix, 13c; No 1, 11c; No 2, 9½c; No 3, 8c.

Porcs—No 1, 90 à 140 livres, 18c; No 2, 141 à 175 livres, 17c; No 3, 176 à 220 livres, 16c la livre.

PEAUX

Peaux de boeufs, moins de 47 livres, 9c la livre; plus de 47 livres, 6½c; peaux de taureaux, pesantes 5c la livre; peaux de moutons, 40c à 75c chacune; peaux de veaux des champs, 8½c la livre; peaux de veaux de lait, 11c à 13c la livre; peaux de chevaux, $2 à $2.50 chacune.

TABAC

Tabac en feuilles, en paquets de 25 livres: Quesnel No 1, 40c; grand Havane No 2, 20c; Rouge No 1, 20c; Connecticut, 20c; Brésil No 1, 35c; Beaver Brand No 1, 30c; Rouge Quesnel No 1, 30c. A ces prix, il faut ajouter 1¼% pour la taxe.

ENGRAIS ALIMENTAIRES

Son, $29.25 la tonne; gru rouge, $31.25; Middlings, $34.25; farine, $12; blé-d'Inde cassé, $35; tourteaux de lin, $55; tourteaux moulues, $30; drèche séchée, $28.

GRAINS ALIMENTAIRES

Avoine No 2, cw., 66c; No 3, cw., 63c; No 1, 61c; No 2, 58c. Blé-d'Inde No 2, 73½c le minot. Cribures non moulues, $25 la tonne. Orge No 3, 85c le minot.

GRAINS DE SEMENCE

Avoine: Banner régénéré, $1.05 le minot. Abondance régénérée, $1.05; O. A. C. 72, $1.05. Sensation, $1.05.

Blé: Marquis, $2.40 le minot; Fife Rouge, $2.35.

Orge: Mandchourie, $1.65 le minot; O. A. C. 21, $1.65.

Sarrasin: Japonais, $1.30 le minot; argenté, $1.45.

Seigle: du printemps, $2.35 le minot.

Vesces (lentilles), $4.80 le minot.

Pois: Arthur, $3.85 le minot; Vigne Dorée, $3.40.

Blé-d'Inde: Longfellow, $1.70 par 56 livres; Wisconsin, No 7, $1.40; Leaming amélioré, $1.50.

Soleil, grand mammouth, 12c la livre.

Betteraves fourragères: Géante Globe Jaune, 70c la livre.

Choux de Siam. Perfection, 75c la livre.

Graine de mil: No 1, $12.75 les 100 livres; No 2, $10.25; No 3, $9.50; Trèfle Rouge, $28.50; Grand Rouge, $31; Alsike, $26.50; d'Odeur, $12. Luzerne: Grimm, $55.

FARINE, FOIN ET PAILLE

Foin pressé, au char et par tonne: Mil No 1, $26; No 2, $23; mil et trèfle en mélange, $26; paille, $16.50.

Farine de première qualité, $7.50 le baril; de seconde qualité, $7.30; forte pour boulanger, $7.10, moins 10c par baril au comptant.

HALLES RURALES

Saint-Pascal, 21. — A la vente à l'enchère tenue hier, ici, 600 meules de fromage ont été vendues à Ayer à 16 3-16 centins et 430 colis de beurre ont été vendus à Emond et Côté à 37½ centins.

Isle-Verte, 21.—Aux enchères tenues ici lundi, 1000 boîtes de beurre ont été vendues à James Alexander, de Montréal, à raison de 35¾c la livre.

A TORONTO

Toronto, 21. — Les arrivages ont été de 950 bestiaux. Le marché était très actif et ferme pour toutes les bêtes sauf les taureaux. Un lot de bestiaux lourds a rapporté $9.00 et les bêtes de choix en lots $8.00 à $8.50. Quelques bestiaux communs de l'ouest se sont vendus $4.50 à $6.50. Les vaches se vendaient $6.50. Aucun taureau ne s'est vendu à plus que $5.50.

Cotations: Bouvillons lourds, $8.50 à $9.00; bouvillons de choix, $8.00 à $8.90; bons, $7.50 à $8.00; medium, $7.00 à $7.50; communs, $6.50 à $7.00; génisses de choix, $8.00 à $8.50; medium, $7.00 à $7.50; communes, $6.50 à $7.00; vaches de choix, $5.00 à $6.00; medium, $3.50 à $4.50; conserves, $1.00 à $2.00; taureaux, bons, $5.00 à $5.50; communs, $3.00 à $4.00; bouvillons engraissés, bons, $6.50 à $7.00; passables, $5.00 à $6.50.

840 agneaux. Marché très actif, quelques ventes à $4.00.

Cotations: choix, $9.00 à $10.00; medium, $7.00 à $9.00; communs, $6.00 à $7.00; vaches laitières, choix, $70 à $90; du printemps, choix, $80 à $100.

750 moutons. Bons agneaux, $14.50 à $14.75; quelques-uns à $15.00.

Cotations: agnelles, $13.00 à $6.00; agneaux, $14.00 à $15.00.

1,645 porcs. Les meilleurs en commun ont réussi à se procurer à réduction. Les cotations étaient de $14.00, $13.00, $12.00 et $10.00.

LE MARCHE DU BETAIL EST ACTIF ET TRES FERME A CHICAGO ET AILLEURS

Chicago, 21. — Les arrivages de bestiaux ont été de 9,000 têtes. Le marché a été généralement actif. Les meilleures qualités de bouvillons se cotaient à 15 cents en hausse. La qualité était considérée bonne et uniforme. Les un an étaient à 15 cents en baisse. Les bouvillons à maturité, première qualité, $8.75; bouvillons en grosse quantité, de $8.25 à $9.15. Les prix des vaches étaient fermes, les boeufs également. Les veaux à 25 cents en hausse.

Les arrivages de porcs ont été de 29,000. Les porcs légers mais de bonne qualité étaient à près de 10 cents en hausse. Les autres qualités étaient irrégulières, plutôt vers la baisse. Meilleurs lots, qualité, $10.00; en lots, $9.80 à $10.25; bonne qualité, de $10.45 à $10.85. Les truies de $9.00 à $9.65.

Les moutons étaient de 10,000. 25 cents en hausse. Agneaux de l'Idaho, $12.85 à $13.25; engraissés, $12. Meilleure qualité, $13.00 aux bouchers de la ville, $12.85 aux metteurs e nconserves. Un an, $11.25; les agnelles grasses, $6.50.

A WINNIPEG

Winnipeg, 21. — Les arrivages ont été de 320 bestiaux et agneaux, 180 porcs et cinq moutons.

Les prix des bestiaux ont été plus fermes qu'hier, mais la demande était insignifiante pour les qualités communes et medium.

Le marché aux porcs sans changement à $12.00 pour les premiers choix.

Les moutons étaient peu attrayants et ont été expédiés à $9.00.

The Ogilv

DERNIERE HEURE

HUILES, SUCRES ET ACIERS SONT TRES ACTIFS EN BOURSE

Les actions Atlantic Sugar furent de nouveau en vedette, à la séance de Bourse de l'après-midi. Elles ont touché le plus haut prix atteint depuis trois ou quatre semaines.

Les actions de priorité Spanish River ont fait un gain d'un demi-point, à 93. Les autres valeurs de papier furent négligées. Maple Leaf s'est affaissé, à la rumeur d'une réduction très prochaine du dividende.

National Breweries s'est vendu à 51½, ce qui représente une perte additionnelle d'un demi-point. Brazilian Traction a quelque peu faibli, à 47¾. Montreal Power est ferme, à 92.

A la dernière heure les valeurs de la Bourse furent quelque peu affectées par la réalisation de profits qui commença à New-York à 2 heures p.m. Il n'y eut tout de même aucune pression de vente.

Parmi les valeurs bancaires, celles de la Banque Nationale cotaient 104½ (acheteur). Celles de la Banque d'Hochelaga ont subi un léger fléchissement à 147½-148.

Ce qui précède nous est communiqué par la maison L.-G. Beaubien et Cie.

Wall Street, 21.—Des réactions, probablement dues aux réalisations de profits et plutôt modérées dans l'ensemble, se sont produites en dernière heure de Bourse, après que Mexican Petroleum, Studebaker, Pond Creek Coal, Gulf States Steel, Woolworth, Pullman, California Oil, Am. Car, Am. Locomotive et Int. Harvester eurent gagné de 2 à 9 points.

LES VENTES DE CET APRES-MIDI A LA BOURSE DE MONTREAL

(Cours fournis par la maison Fortier, Beauvais et Cie.)

Abitibi—35 à 51, 25 à 51½, 20 à 51.
At. Sugar—40 à 28¾, 25 à 26¼.
Brazil—40 à 47½, 25 à 47, 100 à 47.
Brewery—10 à 51½.
Brompton—5 à 31¼, 20 à 31¼, 5 à 31¼.
Cement—15 à 69.
Dom. Bridge—50 à 73½.
B. Emp. 2nd.—10 à 34.
B. Empire—55 à 13, 25 à 13½, 15 à 13¼.
Gen. Elec.—25 à 78½.
Laurentide—25 à 88.
Power—50 à 92; 25 à 91⅞; 75 à 92; 20 à 92.
Price—10 à 40; 10 à 39¾; 15 à 40.
Quebec—5 à 26⅝; 5 à 36½.
Riordon—35 à 10.
Smelter—10 à 22½.
Steel of Can.—25 à 73.
S. Ships.—10 à 20.
Spanish Pref.—60 à 93.
Telephone.—45 à 110½, 5 à 110⅝.
Tram. Debent.—25000 à 78.
Carriage.—35 à 9.
Tuckett.—25 à 46.
Tyrill.—40 à 46½.
Car Pref.—15 à 53¼.
Shawinigan.—10 x 106½.

EMPRUNTS DU CANADA

Tableau des cours fournis par L.-G. Beaubien et Cie, agents de change, 59 Notre-Dame Ouest, Montréal.

Prix sujets à intérêt couru.

Exempt de l'impôt sur le revenu

Intérêt 5%

Echéance	Offre	Dem.	Ventes
1922		1000 à 99.87.	
1923		3000 à 99.75.	
1924	100.65	100.80	
1933		1000 à 102.30.	

Sujet à l'impôt sur le Revenu

Intérêt 5½%

1924		1000 à 99.60, 19,000 à 99.40.	
1934		4000 à 100.10.	

*—Payable en fonds New-York.

Echéance.		Prix	Rendement.
1 déc.	1925	98.00	5.63
1 oct.	1931	98.50	5.20
1 mars	1937	100.00	5.00
1 déc.	1922	99.87	5.78
1 nov.	1923	99.75	5.68
1 déc.	1927	100.65	5.38
1 nov.	1933	102.75	5.19
1 déc.	1937	105.00	5.02
1 nov.	1924	99.60	5.68
1 nov.	1934	100.15	5.50

UNE DIMINUTION DE LA PRODUCTION SIDERURGIQUE DANS LE DOMINION

Ottawa, 21. — D'après le rapport publié par le Bureau fédéral des statistiques, la production d'acier en mai a diminué de 4,935 tonnes, comparativement à la production d'avril, de 21,936 tonnes. En mai, on a fondu 15,646 tonnes d'acier en barres et 1,354 tonnes moulé, c'est la plus petite production depuis plusieurs années.

La production de mineral dans les fours Bessemer a aussi diminué à cause de la moindre demande.

Cette diminution s'amplifie en comparant les records cumulatifs de 1921 avec ceux de 1922. Le total pour les cinq premiers mois de cette année est de 144,275, l'an dernier, il était de 231,037 tonnes.

Avec les Etats-Unis, la comparaison est encore amplifiée. Les prix y ont augmenté par le fait qu'on est obligé d'employer de l'anthracite par rapport à la grève des charbons. Bien que le marché soit instable on considère que la réduction des taux de transport très prochains sera de nature à remédier à cet état de choses.

L'acier en lingots a aussi diminué. La production a été inférieure de 9,209 tonnes sur avril, n'étant que de 23,363. L'an dernier elle avait été de 56,091 tonnes.

LE CARNET DE COMMANDES DE L'"U. S. STEEL CORP."

New-York, 21.—Le carnet de commandes de l'"United States Steel Corporation", au 1er mai dernier, se chiffrait à 5,096,917 tonnes, chiffre le plus considérable depuis le 30 juin 1921, et représentant une augmentation de 602,769 tonnes sur les ordres enregistrés au 31 mars. Cet accroissement, joint aux importantes expéditions durant le mois, lesquelles sont estimées à environ 1,000,000 de tonnes, indique que les nouveaux ordres reçus pendant le mois d'avril s'élèvent approximativement à 1,600,000 tonnes, maximum atteint depuis près de 2 ans.

Au 1er juin dernier, le chiffre des contrats exécutés dépassait cinq millions de tonnes.

CONSORTIUM D'ACIERIES

Prague, 21. — Vient d'avoir lieu à Prague la constitution d'un consortium, représentant 15 des plus importantes usines sidérurgiques de Tchéco-Slovaquie, qui a nommé un comité exécutif. Ce comité aura pour but de coordonner les modalités de vente de toutes les entreprises participantes et d'assurer la vente en commun.

BOURSE DE PARIS

(Communiqué par Gerrion & Cie):

	Francs.
Rente 4% 1918	62.20
Rente 5% 1920	89.30
Crédit National 1919	477.25
Crédit National 1920	481
Ville de Paris 1919	462
Crédit Foncier Fr-Canadien	1,630
Suez	6,970
Cie Gle Transatlantique	164
Chemin de fer de Paris à Lyon et à la Méditerranée	860
Chemin de fer du Nord	1,125
Chemin de fer d'Orléans	872
Thomson Houston	752
Fives Lille	1,420
Longwy	651
Penarroya	751
Courrières	326
Vicoigne, Noeux et Drocourt	395
Chine Copper	520
Utah Copper	760
Shell Transport	246.50
Royal Dutch	20,550

OBLIGATIONS INTERNATIONALES

(Cours de Wall Street)

	Max.	Min.
Canada 1926 6%	99¼	99¼
Do 1929 5½%	100⅝	100⅝
Do 1931 5%	99	98⅝
France 5%	70½	60
Bordeaux 6%	85½	85
Lyon 6%	85½	85
Marseille 6%	85½	85⅜
Japon 4½%	91½	91¼
Do 2e série 4½%	90¾	90⅜
Do 4%	77¼	76⅞
Roy.-Ual 1932 5½%	109	108⅝
Do 1929 5½%	108¾	108½
Do 1937 5½%	102¾	102⅝
Départ. de Seine 7%	92¾	91¾
Ville de Soissons 6%	83¾	83
Canada 1952 5%	100	100

Les Stocks Américains à la Bourse de Londres

Atchison	110
Baltimore & Ohio	52
Canadian Pacific	134½
Chesapeake & Ohio	71
Chicago Great Western	8
Chicago, Mil. & St. Paul	29
De Beers	11½
Erie	16½
Erie, 1st, pfd.	24½
Grand Trunk	1¾
Illinois Central	116½
Louisville & Nashville	131
Missouri, Kansas & Texas	9¾
New York Central	100½
Norfolk & Western	117½
Ontario & Western	28
Pennsylvania	46
Rand Mines	2⅝
Reading	87
Southern Railway	25
Southern Pacific	99½
Union Pacific	152½
United States Steel	101½

LES HORS-COTE

(Cours de L.-G. Beaubien et Cie)

	Offre	Dem.	Ventes
Whalen		9½	
Sug. Com.		1⅞	
Train. Power	19	19½	
New Riordon pfd			2 à 16
Wyon	50		200 à 50
British Oil	2⅜	2½	
Cuban Sugar	5	5½	
Frontenac Com	50		

(Cours du "Financial News Bureau)

	Offre.	Dem.
Alta. Pac. Grain pfd.	87	91
Belding pfd.	80	
" Common	26	
Can. Conn. Cot. pfd.	66	70
Cons. Felt pfd.		50
" Common		8
Dryden		17
Dunlop Tire pfd	80	84
Goodyear Tire pfd.	83	
Home Bank	86	89
Imperial Tobacco		5¼
Marconi	2.50	.55
National Brick pfd.	36	38
" Common		11½
So. Canada pfd.	81	
West. Grocers pfd.	58	61
Whalen pfd.		28¾
Ames Holden Tire pfd.		55
" Common		10
Brandram pfd	90	
" Common		47
Can. Westinghouse Comm.	5	5¼
Cuban Can. pfd.	23	
Cuban Can. Common	5	5¼
Famous Players pfd.	50	55½
Gunns pfd.	65	67
Imperial Oil	120	
L. R. Steel Units	95	105
Banque d'Epargne	167	
Banque Provinciale	118	121
Robt. Simpson, pfd.	83	87
Sterling Bank	101	
West. Que. Power pfd.	73	

TRANSACTIONS IMMOBILIERES

J.-B. Peloquin a vendu à Ulric Archambault les lots 10-59, 60 du quartier St-Jean-Baptiste, mesurant 48 x 94, avec bâtisses ayant front rues Mentana, Nos 474 à 480, et Marie-Anne est Nos 510 à 516, pour $23,000.

The St-Denis Realties Ltd a vendu à Philorum Simard les lots 2629-302, 525, 549, 530, 531, 566, 633, 866 du quartier Bordeaux, chacun vacant ayant front rue Sigerard et Benoni, pour $4789.54.

Wm-E. Hayes a vendu à Dame Ernest Boivin le lot 902-121 du quartier St-Louis, avec bâtisses ayant front rue St-Denis, Nos 566 à 568, pour $12,000.

Owen Roberts a vendu à Dame Yvs Geo Gill et W.-H. Gill le lot 219-194-2 de la Cité de Westmount, mesurant 21 x 107, avec bâtisse ayant front avenue Grosvenor, No 301, pour $13,500.

Sam Farovitch a vendu à Pietro Deluca le lot 10-2983 du quartier Laurier, mesurant 22 x 85, avec bâtisses ayant front rue Suzanne, Nos 89 à 91, pour $3525.

La succession J.-G. Kennedy et al ont vendu à Guy-Tancrède Champagne le lot 1822-22-1 du quartier St-Georges, avec bâtisses ayant front rue Shuter, pour $8750.

La Banque d'Epargne de la Cité et du District de Montréal

AVIS est par le présent donné qu'un dividende de deux dollars cinquante cents par action, sur le capital appelé et versé de cette institution, a été déclaré et sera payable à son bureau principal, le et après lundi, le trois juillet prochain, aux actionnaires enregistrés jeudi, le 15 juin prochain, à trois heures p. m.

Par ordre du Conseil d'Administration,
A. P. LESPERANCE,
Gérant-général.

Montréal, le 29 mai 1922. 175-30

COURS DE WALL STREET

Cours d'aujourd'hui communiqués par H. M. Connelly & Co:

Valeurs	Max.	Min.	Clôt.
Allis Chalmers	49⅞	49½	49½
Am. Beet Sugar	45	45	45
Am Can	48	47	47⅜
Am Car Foundry	162	162	162
Am Loco	114½	112⅝	114½
Am Smelters	60⅝	59⅝	60
Am Sumatra	40	38⅜	38⅜
Am Wool	90⅞	90¼	90⅝
Anaconda	52	51⅜	51⅜
Atchison	98⅝	98½	98⅝
Atlantic Gulf	38	38⅜	37¼
Baldwin Loco	116	114⅝	115⅝
Bethlehem Steel	77½	76⅝	76⅞
Columbia Gas	85⅝	85½	85½
Cal. Pete.	66⅝	63½	65
Can. Pac.	138	137½	138
Cen. Leather	33⅛	38	38⅛
Chic., Milk & St. P.	26	25½	25½
Col. Fuel	30½	30¼	30½
Corn Products	105⅝	105¼	103½
Crucible	75	72⅝	73⅝
Cuban Cane	16⅝	16½	16⅝
International Paper	48	48	48
Erie	15⅝	15	15
General Electric	165¼	165	165
Gulf Steel	82⅝	79½	80¼
Insp. Copper	40⅛	39⅞	39⅞
Int. Mer. Mar. Com.	19⅝	19	19
Int. Mer. Marine pfd	75¼	73⅜	74⅞
Int. Nickel	16⅝	16¼	16⅞
Kenn. Copper	34⅝	34	34
Lack Steel	75	74⅜	75
Lehigh Valley	63½	63¾	63¼
Maxwell	24¼	23	23¾
Mex Pete	179	161½	175
Midvale Steel	34¼	33¾	33⅞
Missouri Pacific	21⅜	20¼	20¼
New Haven	28⅞	28½	28⅝
New York Cen.	90¾	90⅜	90⅝
Famous Players	80¼	78	80⅝
Northern Pac.	78½	74	76¼
Pennsylvania	41⅝	41¼	41⅝
Pressed Steel	75½	75½	75½
Reading	73½	72⅝	73¼
Rep. Iron & Steel	73⅛	72⅝	73¼
Rock Island	40⅝	40⅜	40⅝
Ry. Steel Springs	92¼	99⅛	89¼
Sou. Pac.	89½	88⅝	88⅞
Studebaker	131⅞	128⅝	128⅞
Texas Oil	49⅜	47⅞	48¼
Tob. Products	83⅛	81⅞	83⅛
United Fruit	137⅛	137¼	137⅞
Un. Pac.	137⅛	136½	136⅝
U. S. Ind. Alcohol	56⅞	54⅛	54
U. S. Rubber	62½	61⅜	61⅝
U. S. Steel	109⅝	99⅛	99⅝
Utah Copper	63¼	63	63¼
McIntyre	15⅞	15⅝	15⅝
Willys Overland	9	8¼	8¼
Westinghouse	59¾	59¼	55½
Vanadium Steel	47⅞	45¼	48½
Pierce Arrow	20	19½	19½
Pan American	75	72¼	73½
General Motors	14⅝	14	14¾
General Asphalt	66	63¼	63¾
Ame. Int. Corp.	43⅞	43	43

ON PROTESTE CONTRE LA TAXE SUR LES LIQUEURS

Ottawa, 21.—Un membre en vue du Parlement prétend qu'il a reçu plus de cinq cents lettres de protestations contre le nouvel impôt sur les liqueurs non spiritueuses. On soutient que cette taxe est excessive et de nature à ruiner l'industrie et le commerce en question.

BOIS DE CONSTRUCTION
STOCK de PORTES, CHASSIS—BEAVER BOARD—BISHOPRIC
La Compagnie L. H. CANTIN
260 RUE GREEN Angle Ste-Emélie
170-I.M.s,u,a

Obligations — Monnaies — Traites — Remises
LA CORPORATION
DES OBLIGATIONS EUROPEENNES
LIMITEE
MONTREAL 120 rue St-Jacques Suite 720 Main 8763
QUEBEC 93 rue St-Pierre
168-M.s,u,a

L'Oeuvre d'un Ingénieur
Ce ne fut pas l'affaire d'un enfant que de réaliser les appareils de protection Dominion.
Des ingénieurs compétents au Canada et aux Etats-Unis ont passé des années à rassembler et perfectionner ces appareils.
Une organisation parfaite fut mise en oeuvre pour établir un service régulier dans 150 villes.
Quand vous faites l'acquisition d'un appareil de protection Dominion, vous bénéficiez de cette combinaison d'habileté, d'expérience et de saine pratique des affaires.
Les géants d'industrie peuvent se procurer gratuitement l'excellent manuel "Signaling Systems".
DOMINION MESSENGER & SIGNAL CO. LIMITED
QUEBEC MONTREAL OTTAWA TORONTO HAMILTON WINNIPEG.
15
DOMINION PROTECTIVE SYSTEMS

Votre Accumulateur a besoin de "Nourriture" et de "Breuvage"

La batterie de votre automobile est une chose vivante. Comme toute autre chose vivante, elle consomme chaque jour de l'énergie qu'il faut remplacer au moyen de "nourriture" et "breuvage".—La "nourriture" c'est l'énergie électrique avec laquelle il faut la recharger régulièrement, et le "breuvage" c'est l'eau pure qu'il faut lui donner toutes les deux semaines!

Si vous négligez la batterie, elle mourra de faim ou de surmenage. Alors il vous faudra payer pour la faire réparer ou pour en avoir une neuve. Il n'y a qu'un seul moyen sûr de traiter votre batterie, c'est de la faire examiner soigneusement *deux fois par mois*. Une attention régulière et un soin approprié la tiendront en bonne santé.

Faites-la Examiner ici deux fois par Mois

La compagnie Willard Battery accepte volontiers l'obligation de prendre soin impartialement des batteries de toutes marques. Elle vous aidera à prolonger la durée de *votre* batterie. Elle vous invite à vous rendre à un poste de batteries Willard deux fois par mois et d'y faire "ausculter" votre batterie.

Un homme expérimenté constatera la force de votre batterie, y mettra de l'eau si nécessaire, et vous dira s'il y a autre chose à faire pour sauvegarder la vie de votre batterie. Sachez bien que ce service vous est offert, quelle que soit la marque de votre batterie. Il est rapide, courtois et bien accompli. Pourquoi ne pas en profiter?

WILLARD STORAGE BATTERY COMPANY OF CANADA, Limited.
Fabrique et Bureau, 100 Sterling Road. Toronto, Ontario.

Pour service sur batterie de n'importe quelle marque, ou pour acheter une batterie Willard caoutchoutée neuve, allez au poste Willard le plus proche de ceux qui sont énumérés ci-dessous:

QUEBEC
Bedford . . . . . Garage Ferland
Buckingham . . . . . J. H. Cameron
Coaticook . . . . . Akhurst's Garage
Danville . . . Central Garage & Machine Shop
Farnham . . . . . Potvin Garage
Granby . . . . . Granby Storage Battery
Huntingdon . . . Vulc. Battery Service Station
Hull . . . . . Joseph Hilton
Joliette . . . . . René Maurice
Lachute . . . . . T. McQuat & Son
Magog . . Stocks Garage & Battery Service
Marbleton . . . Marbleton Auto Sales & Garage
Montréal . . . . . Cusson & Fisk
Montréal . . . . . Battery & Electric Co.
Papineauville . . . . . Labelle & Boulet
Québec . . . . . Louis Lavoie
Rivière du Loup . . . . A. Gagnon Garage
Sherbrooke . Sherbrooke Storage Batt. Co.
Sorel . . . . . Sorel Battery Service
St-Hyacinthe . . . . . J. C. Drolet
Ste-Thérèse . . . . . Ferdinand Roux
Ste-Agathe des Monts . . . . M. Paquette
Trois-Rivières . . . . . Argalis Garage
Valleyfield . . . . . Isaie Quenneville
ONTARIO
Alexandria . . . . . Miles Campbell
Arnprior . . . . . Frank Sparrow
Brockville . Phillips & Soper Motor Car Co.
Carleton Place . . . . . Bennet & Maguire
Cornwall . . . . Cornwall Electric Service
North Augusta . . . . . Baker & McVagh
Ottawa . . Battery & Ign. Serv. Co. Limited
Smith's Falls . . . . . O'Hara Bros.
Winchester . . . . . D. Melvin

Willard
STORAGE BATTERY COMPANY
of Canada
LIMITED

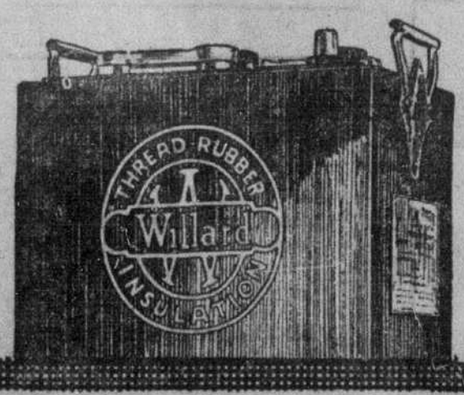

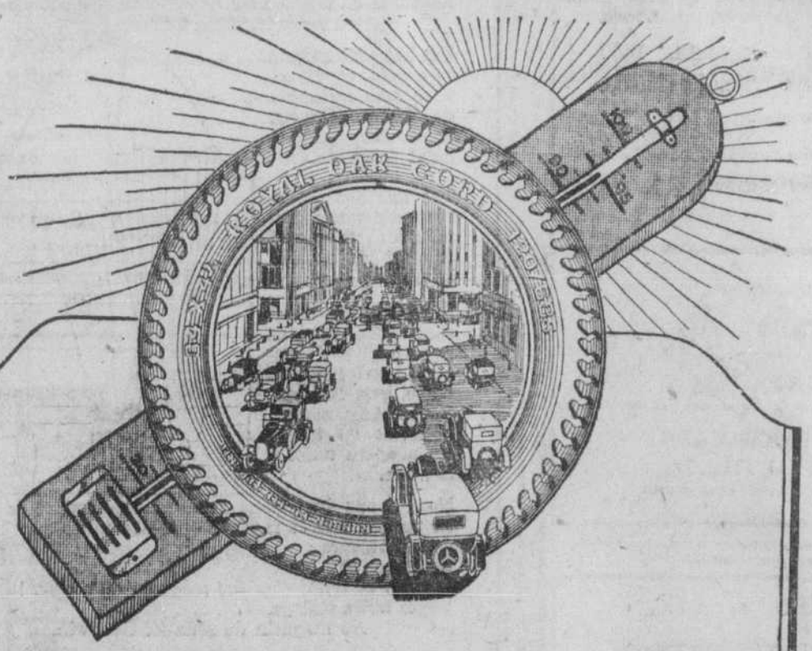

Pneus qui Résistent au Grignottement de Toute la Journée sur des Pavés Brûlants

Aux Indes, d'où vient le caoutchouc, la chaleur est plus grande que celle du Canada. Le Coton—l'autre matière importante des pneus—est également un produit de la zone torride. Tous deux croissent sous l'effet de la chaleur.

Ce n'est pas le caoutchouc d'un pneu—ni le coton—qui cèdent sur les pavés brûlants. C'est le pneu surchargé d'ingrédients bon marché qui ne peut pas résister à l'épreuve de la chaleur.

Les pneus Royal Oak contiennent un fort pourcentage de véritable caoutchouc—assez pour tenir le coton parmanemment en place, quelle que soit la hauteur du mercure.

"Du vrai caoutchouc, et en abondance"—telle est la manière Royal Oak de fabriquer des pneus.

Les pneus ainsi fabriqués peuvent encore donner du service longtemps après que la plupart des autres pneus se sont brisés sous l'effet de la chaleur de l'été.

PNEUS ROYAL OAK
"Plus Durs que le Chêne"
OAK TIRE & RUBBER CO., LIMITED
Bureaux généraux: 258 rue Victoria, Toronto.
Succursales: Québec, Montréal, Toronto, Winnipeg.

ECHOS MONDAINS

—Samedi dernier, Mlle Jeanne Brosseau recevait à l'heure du thé, en l'honneur de sa soeur, Thérèse, à l'occasion de son anniversaire. Des fleurs et des cadeaux lui furent offerts. Parmi les invités: Mlles Berthe et Lucienne Séguin, Béatrice et Bernadette Deniger, Juliette Bessette, Blanche Robert, Marie-Jeanne Pampalon, Irène Lasalle, Marie Desjardins, Régina Desforges, Jeannette Godbout, Jeanne April. Mlles Jeanne Brosseau et Juliette Bessette servaient le thé, aidées de Mlles Berthe Séguin et Béatrice Deniger.

—Lundi dernier 19 de juin, eut lieu chez M. et Mme Eddy Pilon, à Pointe-Claire, une réunion de parents et d'amis. Il y eut danse, chant et goûter. Etaient présents: MM. Camille Legault, Mlle Alice Legault, M. Arthur Legault, M. Jean-Baptiste Daoust, Mlle Alda Pilon, M. Aimé-Léo Brunet, Mlle Marguerite Saint-Denis, M. Charles Pilon, M. Louis Pilon, et toute la famille de M. et Mme Eddy Pilon. Mlle Antonine Pilon exécuta la musique et Mlle Annette Pilon servait le goûter.

—A l'occasion de son 49ème anniversaire de naissance, le constable Jérémie Brunet, de la police d'Outremont, a été, lundi soir, l'objet d'une fort belle fête intime organisée par ses parents et le cercle des amis qu'il a su se créer par son affabilité. Au nom des invités, Mlle Laura Frappier lut une adresse au héros de la fête, pendant que M. Maurice Frappier lui présentait un cadeau. Les invités étaient nombreux.

—Le 12 de juin, en la chapelle du Sacré-Coeur, église de Notre-Dame, le mariage de Mlle Maria Bouchard, fille de Mme Jacob Bouchard, de Montréal, à M. Eugène Faucher, fils de M. Joseph Faucher, de l'Isle d'Orléans, fut béni par M. l'abbé V. Rolland. La mariée, qui était accompagnée de son beau-frère, M. Georges Filion, portait une robe de satin blanc, son voile de tulle blanc était retenu par une couronne de fleurs d'oranger; son bouquet était de roses thé. M. Joseph Faucher était le témoin de son fils. Les filles d'honneur étaient Mlles Réjane et Gracia Bouchard, soeurs de la mariée. Les garçons d'honneur étaient M. Zotique Cardinal et M. Théodule Faucher. Pendant la messe, le programme musical fut exécuté par Mlle Marie-Anne Asselin, M. J. Coupal, M. Albert Bourret, M. Lucien Labelle; M. Poirier était à l'orgue. Après la cérémonie, M. Georges Filion a reçu et les nouveaux époux sont partis pour Saint-Jacques L'Achigan et l'Isle d'Orléans. Pour voyage, Mme Faucher portait un tailleur bleu marin, un chapeau de même couleur et une pature de martre de roche. Au retour, M. et Mme Faucher habiteront 640, Parc Lafontaine.

—Le dimanche soir 11 de juin, M. Paquette recevait à une soirée dansante à l'occasion de l'anniversaire de sa fille. Au nombre des invités: M. Octavien Giroux, Mlles Marie-Ange, Lucienne et Marguerite Lavigueur, Laurence Rivest, Eva Marcotte, Cécile Racicot; MM. W. Lavigueur, Mme P. Ménard, MM. et Mmes O. Lavigueur, M. Lavigueur, J. Paquette, P. Bertrand, MM. Grégoire Lépine, Donia Bernier, Roméo Ménard, Arthur-Aimé Paquette, Rémi Rivest, Emile Lauzon. Le thé fut servi par Mmes E. et J. Paquette; la table était décorée de chrysanthèmes, de roses et d'oeillets. Des cadeaux furent présentés à Mlle Paquette.

—Mlle Blanche Côté est partie pour un voyage à Boston, Lynn et autres villes des Etats-Unis.

—Ces jours derniers, une fête avait lieu chez M. et Mme Joseph Mignault, à l'occasion de leur 35me anniversaire de mariage. Une adresse leur fut présentée ainsi que des fleurs et une bourse. Parmi les invités: Mme François Corbeil, Mme Elie Corbeil, MM. et Mmes Lamarre, Alfred Macduff, Moïse Mignault, Eugène Mignault, Henri Charette, Armand Charbonneau, Ferdinand Charbonneau, Lucien Charbonneau, Willie Tardif, Charles Malette, Louis Lirette, Mlles Ida Corbeil, Eugénie Mignault, Jeannette Migneault, Adrienne Mignault, Thérèse Mignault, Laurette Mallette, MM. Adrien Mignault, Paul Mignault, Mlles Emélia et Marie Dufort, MM. Emile Dufort, M. Albert Vinet, Armand Malo, Mlle Eva Charbonneau, M. Lauzon, Mlles Charlotte, Laurette et Juliette Corbeil, Mlles Yvonne Plante, Juliette Macduff, Mlle C. Lirette, MM. Louis Lirette, Jean Lirette, Paul Charbonneau, Emery Mignault, Théodore et U. Macduff, Mme Damien Charbonneau, Simonne Mignault, Mmes Lajeunesse, Charles Mignault. Il y eut chant, musique et danse.

—Mercredi matin, Mgr J.-A. Richard bénissait à 7 h. 30, en l'église de Notre-Dame des Sept-Douleurs de Verdun, le mariage de Mlle Annie Parent, fille de Mme Bernard Parent, avec M. Aldéric Parent, fils de M. Delphis Parent, de Saint-Isidore de Prescott. La mariée, qui était accompagnée de son beau-frère, M. E. Côté, portait un costume de poiret bleu marin et un chapeau de dentelle noire. M. Delphis Parent était le témoin de son fils. Pendant la messe, le programme musical fut exécuté par la chorale des Enfants sous la direction de Mlle Blanche McDougall. Après une réception chez M. E. Côté, beau-frère de la mariée, M. et Mme Aldéric Parent partirent pour un voyage à Boston.

GARDE HOCHELAGA

Tous les officiers et membres de la Garde Indépendante-Hochelaga sont invités à se rendre à leurs quartiers généraux, 473 Cuvilliers, ce soir, mercredi 21 courant, à 7 heures précises. Le corps de Clairon devra être présent au complet.

SOMME QUE LA VILLE A DEPENSEE POUR ENLEVER LA NEIGE DES TROTTOIRS

La ville a dépensé une somme de plus de $250,000 pour enlever la neige des trottoirs, au cours de l'hiver dernier. On sait que les autorités municipales prélèvent une taxe de 10 sous par pied linéaire pour l'enlèvement de la neige des trottoirs.

—Le comité exécutif décide de placer sous la direction du service des parcs celui des récréations publiques et de procéder à la réorganisation nécessaire pour arriver à ce but.

—Le comité a de même résolu de payer les frais d'une fanfare, qui jouera au parc Lafontaine le jour de la Saint-Jean-Baptiste.

CONSERVATOIRE NATIONAL

Depuis lundi, le conservatoire National de musique, affilié à l'université de Montréal, depuis un an, fait subir les examens de fin d'année à un grand nombre d'aspirants.

C'est le 24 juin, à 8 h. 15 du soir, qu'aura lieu, en la salle Saint-Sulpice, la cérémonie annuelle de la collation des diplômes, et l'entrée sera gratuite. Il ne sera paz exigé de carte d'admission, comme par le passé.

Le programme de la soirée comprendra des pièces concertantes pour deux pianos, violon et violoncelle.

Le concours pour la médaille d'or, auquel une vingtaine de candidats prendront part, aura lieu le 24 à 10 h. du matin, à l'université de Montréal, et les professeurs des élèves seront admis à cette séance.

Le président honoraire du Conservatoire National de musique, est Sa Grandeur Monseigneur Gauthier, évêque auxiliaire de Montréal, et les autres officiers de l'institution sont: MM. Ernest Langlois, président; Antonio Letourneau, vice-président; Edmond Archambault, trésorier, et O.-F. DeVaux, secrétaire.

Ammoniaque DE PLEINE FORCE Snowflake

Nettoie et Blanchit

Une petite quantité saupoudrée dans le bol de toilette rend ce dernier incolore et blanc comme la neige.

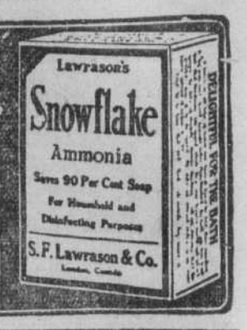

LA VENTE D'ETE CHEZ GOODWIN

Fers Electriques "Radiant" 1.95

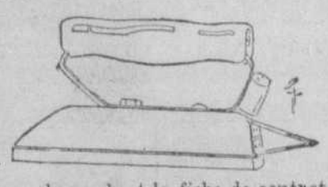

Le fer avec la corde et la fiche de contact **2.90** — Une garantie écrite avec chaque fer. Pesanteur six livres, bien nickelés, support à même.

Cordes pour Fers Electriques .95

La corde à **.95** peut se fixer à n'importe quel fer, grille-pain ou poêle électrique.

Grille-Pain Electriques 2.55

Sans corde **2.55** — Avec corde **3.50**.
Meilleurs grille-pain et plus jolis que ceux à prix plus populaires. Grillent deux tranches de pain à la fois.
Garantie écrite des fabricants avec chaque grille-pain.

Au rez-de-chaussée chez Goodwin.

Bâtons Sauteurs 5.50

(Améliorés)

Sauter sur le bâton sauteur est un des exercices favoris du Prince de Galles sur le "Renown". C'est également le passe-temps en vogue à Paris, Londres et New-York.

Le bâton sauteur est amélioré dans le plongeur, qui est en acier au lieu d'être en bois; dans le marchepied en aluminium massif au lieu d'être formé d'anneaux de fer; dans le ressort qui est plus solide et plus durable; dans le pied de caoutchouc qui est rivé au lieu d'être emboîté.

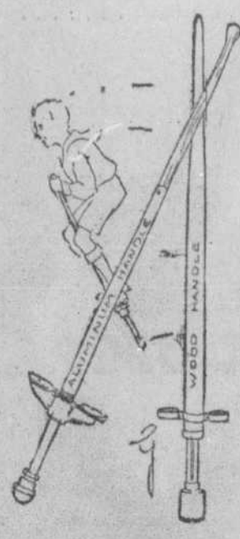

Grandeurs pour tous les âges, au prix de notre vente . . **5.50**

Au quatrième chez Goodwin.

PEINTURE .95 LA PINTE

Peinture venant de chez les meilleurs fabricants du Canada. Vous pouvez avoir confiance dans cette peinture appuyée du nom Goodwin. En boîtes d'une pinte (mesure impériale).
En vert pour persiennes extérieures ou intérieures,
Gris français pour l'extérieur ou l'intérieur,
En ardoise pour l'extérieur ou l'intérieur,
En vert foncé pour l'extérieur ou l'intérieur,
En blanc brillant pour l'intérieur,
En blanc brillant pour l'extérieur,
En blanc mat pour l'intérieur.

En bas chez Goodwin.

900 ARTICLES DE SUPERBE LINGERIE

Achetés spécialement pour notre vente d'été

CHACUN 2.00

Des robes de nuit ornées de dentelle filet pour **2.00**

Des pyjamas en mulle légère, ***brodés à la main,*** pour **2.00**

Un choix merveilleux de robes de nuit, de chemises enveloppe, de camisoles, de pyjamas une ou deux pièces.

Des tissus tels que crépons, mulles, voiles rayés, voiles à dessins, crêpe plissé, soie Economie.

Des couleurs telles que chair, mauve, blanc, abricot, azur, lavande.

C'est une des meilleures offres de lingerie que nous ayons jamais faite — profitez-en.

Toutes les grandeurs **2.00**

Au deuxième chez Goodwin.

Une VENTE EXTRAORDINAIRE de CRETONNES à .65

Un achat si avantageux que nous avons pu réduire le prix d'un tiers pour cette vente. 1400 verges de nouvelles cretonnes à dessins jamais vus encore à Montréal. Effets japonais, fleuris, d'oiseaux et ombrés. 32 dessins en tout. 36 pouces de largeur.

COUSSINS DE CRETONNE 1.25

REMPLIS DE KAPOK

Coussins remplis de kapok qui resteront secs dans l'eau pendant 24 heures. Le kapok seul vaut 1.25. Une variété de jolis dessins et couleurs pour véranda, hamac et canot. 20 x 20 et 18 x 24 pouce.

Au troisième chez Goodwin.

SOULIERS BLANCS 2.75

Deux nouveaux modèles ont été ajoutés à notre vente. L'un avec large lanière à boucle et talons bas, l'autre genre sandale avec talons cubains.

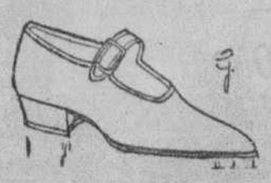

Tous deux ont des talons recouverts.
Ce qui fait en tout 500 paires en 6 modèles à 2.75 la paire.
Toutes les pointures ordinaires.

Au rez-de-chaussée chez Goodwin

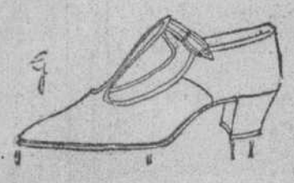

PAPIER-TAPISSERIE .25

300 rouleaux de papier à dessins de tapisserie en couleurs foncées et mi-foncées pour passage, salle à manger et boudoir.

Au troisième chez Goodwin

Magasins ouverts de 9 à 5.30

Goodwin's LIMITED

Téléphone Uptown 7000

500 ROULEAUX DE PAPIERS PEINTS A .15

Papier uni ou fleuri pour chambre à coucher et "living room". Vendu avec ou sans bordure.

Au troisième chez Goodwin

JOLIES ROBES D'INTERIEUR 2.95

Fraiches robes de guingan avec col et manchettes en organdi blanc. Des robes hors de l'ordinaire pour la qualité et la confection.
Toutes les grandeurs 34 à 44.
Un grand choix de couleurs et de quadrillés grands et petits.
228 robes seulement à **2.95** chacune.

Au deuxième chez Goodwin.

BAS POUR DAMES .97

La vente de bas la plus importante jusqu'à présent à notre Magasin du Sous-Sol.

Ces bas sont en pure soie, soie et fil et pure soie mélangée de fibre. Chaque paire est entièrement façonnée.

Les uns sont ajourés à dessins de dentelle, les autres sont à effet de mailles échappées.

Les bas de sport sont à deux tons avec mailles échappées, en noir et blanc, gris et blanc, tan et blanc, marine et or, et en toutes les nuances unies à la mode.

Nous avons également une grande quantité de bas en pure soie avec rayures ombrées en les plus nouvelles couleurs.
Pointures 8½ à 10.
Prix de la vente d'été au magasin du sous-sol **.97**
Voyez notre étalage.

Au magasin du sous-sol Goodwin.

JUPONS POUR DAMES .99

Jupons de bon coton blanc avec large volant de broderie et sous volant.
Longueurs 30 à 36.
Prix de la vente au magasin du sous-sol. **.99**

Au magasin du sous-sol Goodwin

LAINE A CHANDAILS

10 sous la balle

Laine Goodwin de qualité supérieure. En fauve, sable, marine, noir, blanc, turquoise, lavande, mauve, pourpre, rose, vieux rose, American Beauty et gris.
4,000 balles d'une once, chacune. . . . . **.10**

Au rez-de-chaussée chez Goodwin.

L'AFFAIRE DELORME AUX ASSISES

LE JUGE FAIT EXPULSER LES FEMMES DE LA SALLE D'AUDIENCE LORSQUE LE DETECTIVE RIOUX PARLE DE L'AMORALITE DE DELORME

Le nouveau chef de la Sûreté provinciale, district de Québec, rapporte plusieurs paroles de Delorme, dans la preuve de l'amoralité.

HABITUDES ET APTITUDES DE L'ACCUSE AU COLLEGE

Son confrère, le notaire Emile Forget, dit qu'il fut médiocre, sinon nul, pendant toutes ses études classiques.

SES MAISONS ETAIENT LOUEES A L'ENCHERE

Comme à l'ordinaire, Delorme est arrivé au palais, cet avant-midi, dans l'auto du gouverneur de la prison, l'hon. Napoléon Séguin. La séance des Assises commença à 10 heures 38 exactement. Au début, le greffier suppléant de la Couronne, le notaire Jules Godin, appela Alida Hartman qui devait aujourd'hui même subir son procès. Cette dernière ne répondit pas et sa cause fut ajournée au 3 juillet.

Aussitôt après, Delorme entra dans la boîte, vêtu comme toujours, d'un complet noir. Il sourit pendant le témoignage du détective Rioux,

M. L.-G. GAUDREAU, qui faisait la collection des loyers pour Delorme, témoin qui a déclaré, ce matin, que l'accusé louait ses maisons "à l'enchère".—(Croquis du photographe de la "Presse").

témoignage que nous rapportons plus loin.

UN INCIDENT

Il s'est produit, au cours de la séance, un incident qui a eu pour effet d'apporter un grand soulagement chez ceux que le devoir oblige à assister à l'enquête. Le détective Rioux rendait son témoignage et il dut faire sur le compte de l'accusé certains commentaires concernant sa présumée amoralité. Rioux disait qu'un soir, vers onze heures et quart, il marchait sur la rue Sainte-Catherine, accompagné d'une dame, et que l'accusé vint à lui et lui dit: "Some style!" Mais pourquoi ne viens-tu pas voir ma soeur Rosa? elle est bien mieux que cela."

REMARQUE DU JUGE

C'est alors que le juge Monet fit remarquer que si on était pour parler de l'amoralité de l'accusé et rapporter certains faits de ce genre pour la prouver, il valait infiniment mieux faire sortir les femmes qui se trouvaient dans la salle.

LES FEMMES EXPULSEES

Cette remarque de l'honorable juge fut reçue avec l'approbation de tous. Il est vrai que les femmes se sont fait prier quelque peu pour sortir de l'enceinte du tribunal, intéressées comme elles semblent l'être dans l'issue de la cause; mais, bon gré mal gré, elles ont dû se rendre aux ordres de la cour et suivre les détectives dans les couloirs.

LES SOEURS DELORME

Le juge remarqua quelques instants plus tard, que les soeurs de l'accusé étaient encore dans la salle. Veuillez les conduire à l'extérieur, tout comme les autres", dit-il à un détective. Et les soeurs Delorme durent sortir.

SA SOEUR ROSA

Le détective Rioux, un des principaux témoins entendus à la séance du matin, a raconté que l'accusé à diverses reprises, lui parlait de sa soeur Rosa. Une fois il lui dit: "Comment, mais tu n'es pas encore venu voir ma soeur?" Tout le monde sourit.

DELORME SOURIT

Delorme lui-même ne put se contenir. Pendant toute la séance, du reste, il se tint debout, appuyé sur la rampe de la boîte, et se tenant les deux mains devant la figure pour dissimuler son sourire. Il éclata plusieurs fois et devint rouge de congestion à certaines remarques faites sur son compte. La séance de ce matin fut celle qu'il suivit avec le plus d'attention depuis que sa cause est commencée.

Le témoignage du notaire Forget l'amusa fort et parut parfois l'humilier.

AU COLLEGE

Le notaire déclare que Delorme était médiocre, sinon nul, en classe. Il ne put jamais obtenir ses baccalauréats, en rhétorique ou en

Le notaire EMILE FORGET, confrère de classe de Delorme, témoin qui a parlé, ce matin, des habitudes et des aptitudes de l'accusé pendant qu'il était au collège de Sainte-Thérèse.—(Croquis du dessinateur de la 'Presse').

philosophie. Sa moyenne générale était 4 sur 10. Incapable de bien comprendre les sciences abstraites, il avait cependant bonne mémoire pour les choses qui le frappaient et le notaire mentionne le fait que l'accusé avait appris le nom de tous les astres; qu'il ahurissait ses confrères à leur parler des voyages des constellations, du mouvement des étoiles, etc. Sa personne était son plus grand soin. Il ne se souciait que de bien manger, bien dormir et engraisser. Delorme n'avait d'amitié spéciale pour aucun de ses confrères et paraissait à tous insensible.

UNE INVENTION

Le témoin a revu l'accusé lors de la mort de Raoul, quand le cadavre de ce dernier était exposé chez Delorme. Tous les confrères s'étaient rendus pour lui faire une visite de sympathie. Delorme les reçut comme à une partie de plaisir, leur fit remarquer "une invention à moi", un petit banc qu'il avait fait placer près du cercueil, de façon à ce que tous pussent voir le cadavre. Il dit encore: "Raoul portait ma montre-souvenir et elle est disparue. C'est ce qui me fait le plus de peine". Le notaire Forget termine en disant que Delorme était exalté et gesticulait continuellement.

L'ARGENT D'ABORD

Le percepteur des revenus de Delorme, M. L.-G. Gaudraeu, déclare que l'accusé plaçait l'argent avant toute autre chose. Il mettait ses loyers à l'enchère et les cédait à ceux qui lui offraient le plus, quels qu'ils soient.

Après le contre-interrogatoire du notaire Forget, la séance est ajournée à 2 heures, cet après-midi.

OUVERTURE DE LA SEANCE

Il était 10 heures 38, lorsque le président du tribunal fit son apparition dans l'enceinte de la cour, cet avant-midi. Le premier témoin appelé fut le notaire Cardinal, qui avait déjà été entendu, hier après-midi.

Par Me Monette:

Est-ce vous qui êtes venu vous offrir comme témoin, dans la présente cause?

—Non.

—Avez-vous quelque chose contre l'accusé ou contre sa famille?

Non.

LE DETECTIVE RIOUX

Le témoin suivant est le détective Georges-Hector Rioux, chef du département des détectives provinciaux à Québec.

Par Me Monette:

Avez-vous rencontré l'accusé, entre le 6 janvier et le jour de son arrestation?

—Oui.

—Y a-t-il quelque chose qui vous a frappé dans son attitude, sa manière d'agir. Si oui, veuillez donc le raconter à la cour.

—A la fin de janvier, j'étais rue Sainte-Catherine, à 11 heures 15 du soir, en compagnie d'une dame, lorsque je fis la rencontre de l'inculpé. Il s'approcha de moi et me dit: "Some style que tu as là avec toi!" Puis il a offert de venir avec moi reconduire la dame en question. Je lui ai dit que nous devions prendre le tramway au coin des rues Saint-Denis et Sainte-Catherine et que nous devions d'abord arrêter à quelques endroits avant, et je me suis éloigné avec la dame.

Une autre fois, c'était le lendemain de son arrestation, comme j'allais le conduire à la prison commune du district, en compagnie des chefs Lorrain, Lepage et du détective Pigeon, il m'a demandé comment se portait la femme qui

A suivre sur la page 23

LE PRINCE DE GALLES A LONDRES

Il a su remplir avec tact et habileté sa délicate mission.

BELLE RECEPTION

Londres, 21.—La ville de Londres était en liesse aujourd'hui et toutes les mesures avaient été prises pour assurer une splendide et enthousiaste réception au prince de Galles qui est arrivé à Plymouth hier, à bord du croiseur "Renown", après un voyage de 40,000 milles. C'est le troisième voyage que termine le prince en qualité d'ambassadeur impérial extraordinaire. Le prince de Galles est arrivé à la gare de Paddington cet après-midi. Il a d'abord été salué par le roi Georges et la reine Marie, puis il a été félicité par M. Lloyd George, le comte de Balfour et les autres membres du cabinet. Il est monté ensuite dans un carrosse avec son père et le duc d'York pour se rendre au palais de Buckingham. Les rues étaient magnifiquement décorées et les arrangements pour permettre au plus grand nombre possible de personnes de voir le prince avaient été faits. La reine Marie est retournée directement au palais pour attendre son fils.

Les journaux du matin donnent une multitude de détails sur les préparatifs pour la réception du prince.

Les articles de fond contiennent de grands éloges pour le futur roi qui a su remplir avec habileté et tact sa mission.

MASSACRE DES HEBREUX

Copenhague, 21 — Une dépêche d'Helsingfors au "Berlingske Teidende" annonce que, dans l'Ukraine, de terribles massacres de juifs ont eu lieu. Dans quatre villes, tous les juifs ont été tués.

M. ROCH LANCTOT NE VEUT PAS DE LA NATIONALISATION

(Du correspondant de la PRESSE)

Ottawa, 21.—M. Roch Lanctôt, député de Laprairie-Napierville se proposerait de présenter à la prochaine session une résolution qui aurait pour effet de remettre aux compagnies privées les chemins de fer de l'Etat. Durant l'été, il fera l'inspection des lignes et notera les embranchements inutiles et les trajets surnuméraires. "Un an constitue une période suffisante pour l'essai loyal, dit-il, et les dettes que nous aurons alors, ainsi que nos déficits enlèveront un poids des épaules du contribuable". Cette résolution serait présentée dès la prochaine session qui ne se réunira probablement pas avant le mois de janvier 1923.

FIN TRAGIQUE DU VETERAN LAPOINTE

Sault Sainte-Marie, Ont., 21. — On annonce que Joseph Lapointe s'est noyé lundi dans la rivière Magpie. Lapointe avait passé quatre ans dans l'armée, en France. Il était né dans la province de Québec.

ALLIANCE DES FERMIERS ET DES OUVRIERS

Nouvelle orientation du parti agraire dans la province de Québec.

RESOLUTIONS

Les Fermiers Unis de Québec, au nombre d'une centaine, se sont réunis, ce matin, à la salle des Artisans pour étudier et adopter une série de résolutions que le bureau exécutif de leur association a formulées au cours d'une réunion spéciale tenue en cette ville hier soir. M. A.-E. Clément préside les délibérations et MM. Frank Brady et Firmin Letourneau remplissent conjointement les fonctions de secrétaire.

Avant l'ouverture de l'assemblée le représentant de la "Presse" a été informé que MM. Petrus Fortier, ex-vice-président de l'ancienne Union des Cultivateurs de la province de Québec, et Euclide Charbonneau font maintenant partie du bureau exécutif des Fermiers Unis. Cette double nomination confirme la fusion de l'Union des Cultivateurs et des Fermiers Unis.

Au début des délibérations, le docteur S. Lafortune annonça que le parti ouvrier de la division Sainte-Marie de Montréal avait délégué à l'assemblée M. J.-B. Lavoie. Le président s'en déclare heureux pour sa part et demande à l'assistance si elle partage son opinion. Cette question, résolue dans l'affirmative a fourni à quelques orateurs l'occasion de proclamer l'importance d'une alliance entre fermiers et cultivateurs dans l'intérêt commun de ces deux grandes classes de la population.

Le docteur T.-A. Brisson, appuyé par M. Rodolphe Moreau, propose ensuite que le rapport des délibérations soit publié dans l'organe de l'association et communiqué aux journaux de la ville.

Ce n'est pas par défiance, dit-il, pour les représentants de la presse, mais il importe que l'association mette officiellement le public au courant de ses travaux et de ses desiderata.

L'on procéda ensuite à l'étude et à l'adoption des résolutions. La première a trait à l'organisation agricole et il est résolu qu'un comité composé de MM. A. Lacombe, Aimé Gagnon et Firmin Létourneau s'atouche avec l'exécutif des Fermiers Unis pour nommer dans chaque comté un comité, qui sera chargé de prendre les mesures nécessaires pour établir immédiatement dans toutes les paroisses dudit comté une succursale de l'association.

Ces succursales se mettront en communication avec l'exécutif central qui leur tracera la ligne de conduite à suivre pour mettre en application le programme de l'association.

MM. J.-N. Ponton et A.-M. Mechot furent les parrains de cette résolution.

La deuxième résolution touche à l'enseignement agricole. Sur proposition de M. Firmin Létourneau, appuyé par M. A. Nichols, il fut résolu de charger un comité d'inviter l'exécutif provincial de la Société des agronomes canadiens à se joindre à lui pour aller rencontrer: les autorités des universités provinciales; le ministre de l'agriculture et le surintendant de l'instruction publique afin de répandre l'enseignement agronomique et vulgariser la science agricole. On a principalement en vue actuellement l'amélioration des troupeaux, la généralisation de la culture des récoltes, l'alimentation rationnelle du bétail.

Au cours de la discussion sur ce sujet important, M. N. Barré de l'Ange Gaddien proposa de demander au gouvernement une aide plus substantielle afin d'aider les commissions scolaires à payer les institutrices supplémentaires dans le cas où la fréquentation scolaire est si considérable qu'elle nécessite plus qu'une seule institutrice.

La troisième résolution se rapporte au crédit rural. Le bureau exécutif propose qu'un comité soit chargé de rencontrer le ministre de l'agriculture et de lui demander de donner aux associations régionales de Québec, Trois-Rivières et Montréal un octroi libre du contrôle gouvernemental pour les aider à soutenir leurs bureaux d'inspection et de surveillance centrale et à travailler à la diffusion des nouvelles causes dans les paroisses rurales.

D'autres résolutions concernant l'écoulement des produits agricoles, la colonisation, les ressources naturelles, etc.

En outre de ces questions, il est probable qu'un programme politique sera soumis à l'approbation de l'assemblée, cet après-midi.

Pour ne pas perdre de temps, les fermiers ont décidé de prendre un lunch sur le pouce, vers 1 heure, dans la salle même des délibérations.

L'abbé Meunier, aumônier de l'association, assiste à la réunion.

LA FETE DE LA "PRESSE"

M. HENRY DE MAUBLANC, à la gracieuseté de qui la "Presse" doit d'avoir pu offrir en primeur, hier soir, à l'immense foule assemblée dans le parc Lafontaine, le film des merveilleuses aventures de Robinson Crusoé.

AU CONGRES DES MUNICIPALITES

(Du correspondant de la PRESSE)

Sherbrooke, 21. — Environ 150 délégués assistent à la convention de l'Association des Municipalités de la province.

En l'absence de M. J. Beaubien, maire d'Outremont, et président de l'Association, c'est M. P.-W. McLagan, vice-président, qui a présidé l'ouverture du congrès.

A une heure et demie, hier après-midi, le maire Morris a souhaité la bienvenue aux délégués et c'est M. A. Thurber, maire de Longueuil, qui lui a répondu.

Ensuite, M. Calder, représentant du C. P. R. a engagé ses auditeurs à ne rien négliger pour faire connaître dans les autres provinces et surtout à l'étranger les beautés incomparables de Québec.

M. Oscar Morin, sous-ministre des affaires municipales, a expliqué les différents rouages de l'administration dont il fait partie et cite des chiffres très intéressants.

L'ex-chef F. Tremblay, de Montréal, a ensuite présenté un rapport concernant la prévention et la lutte contre les incendies.

Ce travail a été suivi d'une conférence sur la tuberculose, par le Dr Odilon Leclerc, de l'hôpital Laval, et par le Dr R.-E. Woodhouse, d'Ottawa.

La journée s'est terminée par un banquet donné dans l'édifice des directeurs de la E.T.A.A., sur les terrains de l'exposition.

Ce banquet était présidé par le maire Morris. Ont adressé la parole, à part celui-ci: l'hon. Jacob Nicol, trésorier provincial, qui a appuyé les discours de son sous-ministre des affaires municipales de suggestions pratiques et opportunes; le rév. A. Reid, M. P.-W. McLagan, maire de Westmount, M. A. Thurber, maire de Longueuil, le Dr John Hayes, le magistrat J.-H. Lemay, M. W.-R. Oliver, M.P.P., M. E.-W. Farwell, l'ex-maire D.-O. E. Denault, le Dr Odilon Leclerc et l'échevin D. Tremblay.

Entre les discours, les convives ont pu entendre distinctement, par la téléphonie sans fil installée par la Marconi Wireless Company, des concerts donnés à New-York, ainsi que le battement de l'horloge de l'Observatoire de Washington. C'est la première fois qu'une telle expérience avait lieu à Sherbrooke.

LE Dr AUG. DESJARDINS

Le Dr Auguste Desjardins, oculiste, 523 rue Saint-Denis, est de retour depuis quelques jours d'un voyage d'étude de huit mois en Europe. M. Desjardins est enchanté de son séjour à Paris, où il a eu l'avantage de participer aux cliniques des grands hôpitaux et il se déclare aussi heureux de rentrer au pays où il retrouve de nombreux amis.

BENONI TOUJOURS PRATIQUE

Ce n'est pas Bénoni qui ferait quelque chose d'inutile! Mais il ne recule pas non plus devant la besogne, et, s'il ronchonne un peu parce que Célanire et Tit'Phonsé sont allés courir les magasins au lieu d'arroser le jardin, il ne s'en met pas moins à la besogne. Mais que lui arrive-t-il pendant qu'il était à effectuer son travail? C'est à la fois comique et tragique! Voyez la "Presse" de demain pour le savoir.

UNE PHASE RASSURANTE

(Spécial à la PRESSE)

Ottawa, 21. — Un bulletin annonçait hier soir que le général sir W.-B. Morison était hors de danger.

NOTRE PROCHAIN SUPPLEMENT EN ROTAGRAVURE

AVERTISSEZ A L'AVANCE VOTRE DEPOSITAIRE

UNE EDITION QUI S'ENLEVERA RAPIDEMENT

Comme nous l'avons annoncé, la "Presse" commencera samedi, le 24 juin courant, la publication d'un supplément hebdomadaire de rotagravure lequel offrira ce qu'il y a de plus perfectionné en fait de reproduction photographique. Ce supplément paraîtra chaque samedi et contiendra des illustrations d'actualité locale et étrangère comparables aux meilleures des grands journaux des Etats-Unis. Cette innovation, nous n'en doutons pas, sera appréciée comme il convient, et le jour de la fête nationale des Canadiens-français marquera une date importante dans l'histoire du plus grand organe des nôtres: la "Presse". Que chacun de nos lecteurs ne manque pas d'avertir à l'avance son dépositaire de lui réserver un numéro de la "Presse" du samedi 24 juin courant, lequel, en raison de l'innovation qu'il apportera, va s'enlever avec rapidité.

Lecteurs de la "Presse", n'oubliez pas de dire à votre dépositaire de vous bien mettre de côté un numéro de la "Presse" du samedi 24 juin, renfermant le supplément de rotagravure qui sera lancé ce jour-là à l'occasion de la fête nationale des Canadiens-français, et qui, par la suite, sera publié chaque samedi.

DEUX ETOILES DU CINEMA

DOROTHY ET LILLIAN GISH NOUS VISITENT

Une entrevue avec ces jeunes artistes. — Personnalités fort intéressantes.

DEPART CE SOIR

Mesdemoiselles Lillian et Dorothy Gish sont arrivées à Montréal, gare Windsor, à 9 heures, ce matin, devant paraître en personne aujourd'hui, à toutes les représentations du film "Orphans of the Storm" dont elles sont les deux grandes étoiles, au théâtre Princess.

Dès leur arrivée, elles ont reçu notre représentant, au Ritz Carlton, et lui ont volontiers accordé une entrevue pendant leur déjeuner. Blondes toutes deux (car Dorothy avoue avec un sourire malin qu'elle portait une perruque brune dans ses comédies), elles sont mises avec une grande simplicité, semblent plutôt des couventines quelque peu gênées et sont sobres de gestes et d'expression sauf de sourires. Lillian est plus grande que Dorothy; toutes deux sont sveltes, de haute taille et ne se ressemblent que par leur air de famille.

Dorothy est la première à parler. Elle cause aussitôt de la France, où elle est allée avec sa soeur pour le film "Hearts of the World", en 1917. "Nous sommes généralement désappointés à la réalité de choses que nous avons longtemps rêvées, dit-elle. Mais Paris, l'immortel Paris que je désirais tant voir ne m'a pas désappointée. C'est un des rares spectacles qui comble l'idée qu'on s'en était faite". Elle parle ensuite de son dernier film tirée des "Deux Orphelines", où certaines scènes ne lui ont pas laissé un bon souvenir. C'est, par exemple, celle de la cave, dans laquelle le film ne montre pas tout: "On y voit bien les rats, dit-

Mlle DOROTHY GISH, photographiée ce matin au Ritz Carlton.

elle, mais vous ne savez pas comme ils étaient affreux. Je ne puis savoir où M. Griffith a réussi à les collectionner.

SECRET DES COULISSES

"Mais le pire était l'humidité. Par-dessus un plancher de ciment, on avait mis de la terre et de la paille. Pour mieux donner l'effet de l'humidité, un ouvrier versait continuellement un arrosoir par le dessus et l'eau était supposée suinter et ruisseler sur les murs. Cependant l'effet ne put être pris par l'appareil, je ne sais trop pour quelle raison.

"J'avais les pieds complètement mouillés et je dus rester ainsi, transie et gelée, pendant une demi-journée, alors qu'il fallut répéter plusieurs fois la scène."

Une autre expérience que Mademoiselle Dorothy n'a pas aimée, fut de contrefaire l'aveugle tout en ayant les yeux ouverts, pendant qu'on lui lançait dans la figure des jeux intermittents de forte lumière. "Je crus devenir aveugle pour de bon, à certains moments," ajoute-t-elle.

Comme on fait entendre à la jeune étoile qu'elle mérite certes un bon repos: "Oh! je n'ai pas fini, dit-elle, et je ne pourrai même pas prendre de vacances. Ma soeur et moi allons conduire notre mère dans les montagnes, à la fin de la semaine, et je devrai me remettre au travail immédiatement. Ce sera du travail de studio, à New York, pour une comédie dont je ne sais pas encore le nom."

Mlle LILLIAN GISH, photographiée ce matin au Ritz Carlton.

Après un silence, les deux petites robes, celle grise de Dorothy et celle marron à dentelles de Lillian, se tournent ensemble, comme poussées par la télépathie, et les deux voix claires s'écrient: "Pensez donc, nous ne jouerons plus ensemble." Il faut en savoir la raison. Et elles répondent qu'il est presque impossible de trouver des pièces où il y ait deux rôles de jeunes filles dont la part soit égale. Car, lorsqu'elles jouent ensemble, elles veulent "partager comme des soeurs." Devant cette difficulté, elles ont pris leur parti: Lillian aura sa compagnie à elle et donnera de courtes romances très simples; Dorothy jouera des comédies badines qui demanderont un peu de gaminerie.

Le photographe de la "Presse" arrive à ce moment. "J'espère qu'il n'est pas capricieux comme tous les photographes, celui-ci, dit Dorothy. "Je pensais passer la journée sans me revoir encore couchée en joue par ce fantôme de lunette", dit Lillian. Elles se lèvent en souriant et obéissent comme des écolières à toutes les minuties que leur impose l'artiste.

TOILETTES DE CINEMA

Lillian parle alors des effets de couleur sur les plaques photographiques et mentionne ses jolies robes roses, rouges, crème et cramoisies qu'elle portait dans "Orphans of the Storm", "délicieuses toilettes qu'on ne peut porter que pendant quelques heures." Elle ne tarit pas d'admiration pour son directeur, D.-W. Griffith, qui lui a cependant tant fait peur avec sa guillotine. "Ce n'est pas tant de me faire couper le cou que de me frapper la tête sur la lunette que je craignais", dit-elle. La meilleure production qu'elle ait donnée est, à son avis, "Broken Blossoms". "Mais les Américains ne l'ont pas aimée, ajoute-t-elle. "Ils l'ont accusée de brutalité et d'immoralité. Ce n'était pourtant qu'une idylle bien simple et bien morale, mais on n'a pas voulu y voir autre chose que des défauts. En voyant les nouveaux effets de lumière opaque, les gens disaient que la lentille de l'appareil n'avait pas été en bon état. Ces beaux effets, que tous les critiques ont universellement applaudis ont dû être abandonnés parce qu'ils ne plaisaient pas".

Comme notre représentant se retire, les deux soeurs disent leur hâte de saluer la population de Montréal, au "Princess", aux représentations de la journée et de visiter la montagne, nos parcs, et le magasin de fourrures Charles Desjardins, Ltée, à deux heures, cet après-midi. Mlles Dorothy et Lillian Gish repartiront pour New-York ce soir, à la gare Windsor.

NOS LIEUX D'AMUSEMENT

CE SOIR

CANADIEN-FRANÇAIS—"Mon bébé".
CAPITOL — "Reported Missing".
ALLEN — "Femmes folles".
STRAND — "Without Fear".
IMPERIAL — "The Belle of Alaska".
PRINCESS — "Orphans of the Storm".
LOEW'S — "Getting It Over".
ARCADE — "Three Live Ghosts".
PLAZA — "A Connecticut Yankee in King Arthur's Court".
BELMONT — "Frivolous Wives".
PAPINEAU — A "Broadway Peacock".
REGENT — "Wild Honey".
ELECTRA — "Les quatre cavaliers de l'Apocalypse."
MOULIN-ROUGE — "Tillie", "The White Eagle".
MONT-ROYAL — "Enchantement".
PARC DOMINION — Attraction spéciale: "Saut dans les flammes".
PASSE-TEMPS — "A Wonderful Wife".
POUR DETAILS, VOIR PAGE 7

LA FETE DE LA JEUNESSE ECOLIERE AU PARC LAFONTAINE

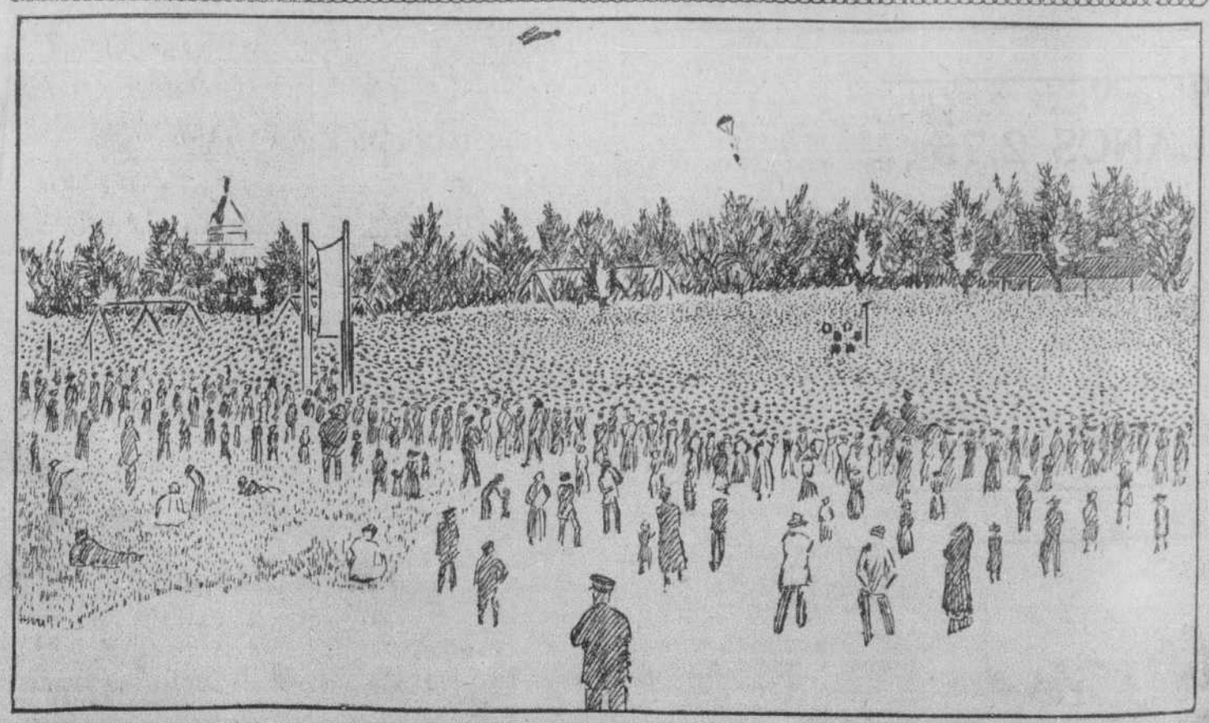

LA FOULE DES ECOLIERS, DES ECOLIERES, DES ENFANTS et des parents de ces derniers, qui a répondu à l'appel de la "Presse" et qui se groupait, hier soir, sur le terrain des jeux du parc LaFontaine, pour assister à l'inoubliable spectacle cinématographique Robinson Crusoé.—A l'approche de l'avion lançant des circulaires et des Robinsons-aviateurs, tous les regards se tournèrent vers le firmament où planait la rapide machine, puis l'on a pu voir les tout-petits portés dans les bras et sur les épaules de leurs parents, tendre vers le ciel leurs petites mains suppliantes, avec l'espérance de pouvoir s'emparer d'une des feuilles qui tombaient en tournoyant. Puis cette même foule a assisté au concert de la fanfare, à celui donné par le Radio, puis à la représentation sur l'écran.—(Croquis du dessinateur de la "Presse").

PROTESTATION DES PRELATS

Dublin, 21. — La hiérarchie catholique irlandaise a dénoncé, à Maynooth, la conduite des constables de l'Ulster à l'égard du cardinal Logue. Les prélats déclarent que leur devoir est de signaler au Saint-Père et au monde civilisé les outrages et les actes de barbarie dont a été victime le chef de l'Eglise d'Irlande. Ils déclarent aussi que le partage de l'Irlande a eu pour effet de ruiner le pays et que le gouvernement britannique appuie maintenant sa "Turquie d'Irlande".

Ces prélats protestent en même temps contre la persécution des minorités et ils disent que la première tâche d'un gouvernement stable est d'écraser les violateurs de la loi.

LA CAPITALE SERA ENVAHIE

Toronto, 21.—Une assemblée a été tenue hier soir, au Queen's Park, sous les auspices de l'Association des vétérans du Canada et il a été annoncé qu'une nouvelle armée d'anciens soldats commencera, samedi, une marche pour se rendre à Ottawa. Le président de l'assemblée, M. Frank Riley, a déclaré que la nouvelle armée tâchera d'atteindre la capitale le plus tôt possible. C'est dire que le nombre des étapes sera diminué autant que possible. M. Riley a lu un télégramme de Hamilton, disant que cette ville sera représentée dans la nouvelle armée par deux cent cinquante hommes. Il a affirmé que trois cent cinquante hommes de Toronto s'étaient engagés à participer à l'invasion d'Ottawa.

TARIF

des annonces classées de

LA PRESSE

TOUTES LES ANNONCES CLASSEES

(2 centins par mot avec un minimum de quinze mots par insertion, pourvu que l'argent accompagne la demande; si entrées dans nos livres, 3 centins par mot, minimum de quinze mots.)

EN-TETE NOIR: Une ligne en caractères noir gothique condensé 8 points (24 lettres à la ligne) 50 centins par insertion. L'annonce elle-même à tant du mot, suivant le tarif.

NAISSANCE: 50 centins chaque insertion suivant la formule. Parrain et marraine, 25 centins extra. Porteuse, 25 centins extra.

PROCHAIN MARIAGE: $1.00 chaque insertion suivant la formule.

MARIAGE: 75 centins chaque insertion suivant la formule (surplus 2 centins par mot extra).

DECES: 50 centins chaque insertion suivant la formule, (surplus 2 centins par mot extra).

MESSE DE REQUIEM: 75 centins chaque insertion suivant la formule.

SERVICE ANNIVERSAIRE: 75 centins chaque insertion suivant la formule.

REMERCIEMENTS: $1.00 pour sympathies chaque insertion suivant la formule. (Surplus 2 centins par mot extra).

Toute annonce de naissance, mariage, décès, etc., doit être endossée d'une signature responsable et de l'adresse de la personne donnant l'annonce.

Les abréviations, signe de piastre ($) et autres comptent pour un mot.

Toute annonce est sujette à l'approbation du bureau principal.

Nous avons plus de 300 succursales distribuées dans Montréal, la banlieue et dans les divers endroits de la province où vous pouvez confier vos petites annonces; nos représentants se chargeront de nous faire parvenir vos commandes aux mêmes taux que ceux du Bureau Chef.

AVIS

Nous ne pourrons garantir l'insertion des annonces classées reçues après 10 hrs a.m. le jour de la publication à l'exception de celles du samedi et des jours de fêtes où elles doivent nous parvenir avant 6 hrs p.m. la veille de la publication exception faite pour les décès, naissances qui sont acceptées jusqu'à midi trente tous les jours et le samedi jusqu'à 8.30 a.m.

LA PRESSE

EMPLOIS DEMANDES, HOMMES

BARBIER 5 mois d'expérience désirerait position. S'adresser 210 Aylwin ou tél. 2759w. 194-3

CHARPENTIER menuisier désire ouvrage, réparations maisons, fixtures magasins, heure ou contrat. St-Louis 7212J. 195-3

CHAUFFEUR auto expérience 5 ans, sobre, honnête, ponctuel, références, tél. Est 5901J. Giroux, 223 Beaudry.

CHEF cuisinier pour la campagne ou bien la ville. S'ad. 365 rue St-Louis. 192-2

COMMIS demande ouvrage général dans épicerie. 261 Valois. Las. 2866w. 194-2

FORGERON désire emploi, s'ad. 230 Beaulieu, Ville Emard.

HOMME demande ouvrage peinture, lavé vitre, plancher le jour, nuit. Ecrire casier 347 La Presse.

HOMME désire position pour propriété ou toute fonction, sachant tout faire dans la construction, bois, plomberie, enduit, peinture, blanchissage, brique, collection de loyer. Las. 2062.

HOMME moyen âge, bonne éducation, parle anglais, français, demande position ville, campagne, sous volailles, ouvrage général, gardien, élévateur, expéditeur, salaire moyen s'adresser P. M., 63 St-André.

HOMME demande place comme gardien de nuit ou constable privé, bonnes références, parlant anglais, français, italien. 16 Delorimier. 194-2

HOMME responsable pouvant augmenter de moitié clientèle, dans pain, intl beurre. 119 Bréboeuf. 193-2

INGENIEUR 3ième classe désire emploi, bonnes recommandations, connaissant réfrigération, grande habileté aux réparations. René Rouillard, 221 St-Hubert. 192-6

INGENIEUR en 4ième classe, désire position, certificat disponible. S'adresser à 3857 rue Lajeunesse, Youville. 17,19,21

JEUNE homme 16 ans désire position comme appenti bijoutier, références. 336A Beaudry, A. Lefebvre. 193-2

MACHINISTE et soudeur à l'oxygène demande position, bonnes références. Valleyfield, Poste Bellerive, boîte 21. 194-2

MEDECIN des hôpitaux Paris désire un bon poste de campagne immédiatement, s'adresser Dr H. Prévost, St-Cyrille, Co. L'Islet ,P.Q.

VOUS trouverez bon menuisier à la journée ou au contrat, 608 De Lanaudière. St-Is. 8831. 192-6

EMPLOIS DEMANDES, FEMMES

BONNE modiste demandant couture à la maison. Ouvrage garanti. Prix modérés. S'adresser Plateau 4010. 194-2

BONNE modiste demandant couture à la main. Ouvrage garantie. Prix modérés. S'adresser Plateau 4010. 193-2

FEMME de journée demande ouvrage. S'ad. Mme Peladeau, 227 rue Beaudry.

LAVAGES familles humides, 1.00 boîte 15 livres, séchées 1.25, linge qui repassé 1.75. Dominion Laundry, St-Là 6395. 169-26

MENAGERE instruite expérimentée avec références, s'offre pour presbytère de campagne. 148 Amherst.

MENAGERE instruite expérimentée avec références s'offre pour presbytère de campagne. 143 Amherst.

ON FAIT couture et réparages de tous genres en s'ad. 2343 ave du Parc. St-Là 5892

PERSONNE moyen âge, meilleures références, désire emploi dans petite famille privée ou 2 ou 3 adultes, pas de lavages, ou faire les chambres dans hôtel. Boîte 367, la Presse.

VOUS TROUVEREZ bonne femme de journée, 178 Ste-Elisabeth. Est 4633. 194-2

ELEVES DEMANDES

ANGLAIS, français, arithmétique, comptabilité, leçons privées, prix modérés, succès assuré. 33 Esplanade, St-L. 8482w. 192-6

COLLEGE Commercial Elle, 1 Carré St-Louis. Tél. Est 2539. Sténographie anglaise et française, comptabilité, conversation anglaise, télégraphie et administration des gares enseignées à nos experts jour et soir. 186-26

COURS THIBAULT, classique et commercial, Olivier Thibault, avocat, élève Université de Paris, français, anglais, brevets; cours individuels. Jeunes gens, jeunes filles. 385 St-Hubert. Est 7309J. 20,21,22

COURS de vacances. Attention particulière aux élèves retardataires. S'adresser à 144 avenue Bureau, entre Garnier et Fabre, à partir de 4 heures. 194-6

ECOLE PREPARATOIRE, cours classique, brevets, examens. Institut La Roche, 195 Ste-Catherine Est. Tél. Est 7498. 193-10

LEÇONS privées télégraphie, tenue des livres, chemin de fer. S'ad. à 630 Cartier, entre 6½ et 7½ p.m. 193-2

PROFITEZ-EN. Apprenez l'anglais prix réduits de moitié pour l'été. Institut La Roche, 195 Ste-Catherine Est. 193-10

STUDIO. Mlle Hubert, 2111 Park, Apt. 8, piano, harmonie, anglais, français. St-Louis 4012F

PRIX REDUIT POUR L'ETE

Musique populaire et ragtime enseigné sur piano en trois à six mois. Succès garanti. Chansons populaires enseignées immédiatement. Pas de gammes, si exercices. Brochurette envoyée gratis ou venez pour démonstration. Ecole Américaine de musique Populaire, 124 rue Stanley. Up. 2250, succursale, 360 Ste-Catherine Est. 19,21,23 F

ASSOCIES DEMANDES

ASSOCIE avec $1000, capital pour remplir la position de directeur dans une importante compagnie. Casier 352, la "Presse".

ASSOCIES demandés avec $1000.00 pour commerce très payant. S'ad. R. Trudeau, 1855A St-Jacques. 192-2

ASSOCIE demandé avec petit capital, pour vues animées. Gros salaire. Ouvrage facile. Expérience pas nécessaire. Argent garanti. S'adresser 81 Sherbrooke Ouest, appt. 5, Plateau 5290w.

ASSOCIE demandé, commerce lucratif, bien établi, dans la construction, M. Fournier, 656 Cartier.

ASSOCIES DEMANDES

ASSOCIE demandé avec petit capital pour vues animées, expérience pas nécessaire, gros salaire et profits garanties et contrôle, 221 avenue Hôtel de Ville.

ASSOCIE demandé avec 250.00 pour ligne facile à vendre, un homme sérieux et travailleur peut se faire de $35.00 à 50.00 par semaine. Ecrivez immédiatement à casier 339 La Presse. 193-5

AURIEZ-VOUS $500, à disposer si je vous donnais bon salaire et partage des profits. Casier, 350 la "Presse".

J'AI en main option sur terrain minier, désire rencontrer quelqu'un ayant argent, affaire très payante. Ecrire Boîte 258 La Presse. 194-2

JEUNE homme avec $200 capital, salaire $25 par semaine si qualifié et bonnes références. Casier 370, la Presse.

HOMMES, GARÇONS DEMANDES

ACCORDEUR DE PIANO

Nous avons besoin d'un bon accordeur de pianos pour notre succursale de Québec. S'ad. C. W. Lindsay, Limited, 512 Ste-Catherine Ouest. Demandez M. J.-A. Hébert. 192-3 F

APPRENTI-plombier demandé, ouvrage neuf. S'ad. voisin 675 Fabre.

BONS fileurs sur (ring frames) aussi bons tisserands (weavers) pour moulin de coton. J. M. Bélanger, 135 Hadley. 193-5

BON barbier demandé, place permanente. M. P. Terrier, 405 Amherst.

BON barbier demandé. S'ad. 599 Craig Est.

BON tailleur demandé. S'ad. à 494 Dorchester Ouest.

BON barbier demandé, place permanente. S'ad. 1989 Church, Côte St-Paul. 193-2

BRIQUETIERS, 50 demandés, pas de temps de perte; salaire 90c l'heure. S'adresser à H. Olive, 417 rue Ontario Est. 193-3

25 BRIQUETEURS et 25 pâtriers demandés pour la ville. Labor Bureau, 82 St-Laurent.

CHARPENTIERS et journaliers demandés pour nouvelle école, Cartierville, coin boul. Gouin et rue St-George. S'ad. sur les lieux à Graham et Windsor. 193-2

CHAUFFEURS — Apprenez à l'Ecole d'Automobile Coulombe, jour ou soir, licence garantie avec de bonnes références. Vous apprendrez sans débourser d'argent et paierez par petits versements chaque semaine après avoir passé l'examen Coulombe, 708 Demontigny Est. Est 4344. 20-306

CHAUFFEUR mécanicien demandé pour une importante manufacture, devra être excellent mécanicien et connaître parfaitement les trucks White et Ford. Position permanente. S'ad. par lettre, Casier 366, la "Presse".

CHAUFFEUR, gagnez $75 par semaine. Apprenez la conduite, réparation, électricité des automobiles, tracteurs, aéroplanes; devenez mécanicien pour garage, chauffeur, instructeur ou sur les fermes, licence garantie en 3 semaines, position assurée. Cours spécial 4 mois. Soyez gagné par votre argent et non par votre patronage. Garage Desrosiers, 279 Visitation, en arrière de 700 Ste-Catherine Est. 191-6

COLLECTEUR et solliciteur demandé. Contrat très avantageux offert par Compagnie d'assurances, collection mensuelle. Salaire et commission. S'adresser entre 10 hrs et 11 hrs à 189 St-Jacques, Ch. 76. 192-2

COMMIS voyageur parlant anglais, français, ayant expérience dans épicerie de boucher, épicier, serait préférable qu'il puisse conduire char Ford. Shinick Ice and Cartage Co., Ltd, 2668 St-Laurent.

COMMIS expérimenté dans les fruits demandé, doit savoir faire belles vitrines. 1100 Mt-Royal Est. 21,22,24

COMMIS. Jeune homme 20 à 22 ans avec expérience dans magasin de chaussures. 281 Ste-Catherine E.

COMMIS d'épicerie demandé ayant 3 ou 4 expérience, références exigées. S'adresser Limoges Frères, 2000 Hutchison.

CONFISEUR demandé pour travailler dans les bonbons. S'ad. H. Dufresne Ltée, 2491 St-Dominique.

CONTREMAITRE demandé pour la typographie. Devra savoir faire les prix. S'adresser par lettre à Casier postal 1632. 193-2

COUVREUR demandé pour réparations. 35 rue Latour.

DEMANDES. Hommes, femmes, souffrant du cancer sont priés d'envoyer leur adresse immédiatement. F. Paul, 149 Berri. 190-5

DESSINATEUR demandé pour bureau d'arpenteur. Mentionner expérience et salaire attendu à Casier 373, la "Presse".

2 DRIVERS de ginger ale inutile de se présenter sans expérience. 1659 rue Masson, Rosemont. 194-2

EXAMINATEURS DE GANTS FINS

demandés. Des gens d'expérience seuls doivent se présenter à The T. Eaton Company Ltd., 282 rue Ste-Catherine Ouest, 5ième étage. F

EXPEDITEUR demandé dans la chaussure avec expérience dans le triage et réparage. Reliable Shoe Co. Ltd, 1866 Panneton, Jos. Lacasse.

30 FAISEURS de casques avec expérience demandés. Ames Holden McCready, 1389 rue Messier. 192-3

FERMIER demandé immédiatement avec roulant de préférence pour la culture d'une belle ferme sur l'île de Montréal, considérerait aussi location de cette terre. S'adresser à A. B. Champagne 10 Ave du Parc, Plateau 2023. 192-3

FORGERON connaissant l'ouvrage général demandé pour Ste-Anne de Bellevue. On l'engagera ou on louera la boutique à la personne désirée. Bonnes affaires garanties. O. S. McCaffrey, Ste-Anne de Bellevue. 194-2

FORGERON ferreur demandé. S'ad. 722 Casgrain. 194-2

FORGERON dans les voitures demandé. 282 Chemin Lasalle, Verdun.

GARCON fort demandé pour apprendre le métier de confiseur. D. & H. Welsh Co., 3941½ St-Antoine.

50 HOMMES DEMANDES

Nos gradués heureux gagnent de $6 à $12 par jour. Apprenez à être mécanicien d'autos ou de tracteurs, soyez un expert en allumage, démarrage et éclairage. Apprenez tout au sujet de la remise à neuf, de la réparation et de la conduite des autos et des tracteurs à gasoline. Gros salaires, ouvrage permanent. Ecrivez pour demander le beau catalogue gratuit. L'école la mieux outillée de l'Est du Canada. Hemphill's Auto and Gas Tractor School, 128 St-Laurent, Montréal. 193-6 F

HOMME d'au moins 25 ans, de bonne tenue, disposé à apprendre notre système, demandé pour la ville. Indiquer dernier emploi et salaire désiré. Case 362, la "Presse". 194-2

HOMMES de banc et hommes de machine demandés. S'ad. George Lebel, Raby et voie du C.P.R. 192-3

HOMME D'ECURIE DEMANDE

Homme sobre, ponctuel pour travailler le soir, un habitué à laver les voitures et à nettoyer les harnais. S'adresser aux écuries de la Troy Laundry Coy, ave Troy, Verdun. 194-2 F

HOMMES, garçons faites $35 à $50 par semaine comme barbier. Grande demande, emploi facile. Système moderne. Commission payée en apprenant. Quelques semaines suffisent. Position garantie. Informations, Collège des Barbiers Moler, 62 Boul. St-Laurent. 182-M-8

2 HOMMES demandés pour travailler sur la ferme. S'ad. J.-A. Bourbonnais, coin No 26, Marché Maisonneuve.

2 HOMMES demandés pour ouvrage général, 232 Bleury.

JEUNE garçon demandé pour aider dans l'épicerie, avec expérience, références exigées, ouvrage permanent, bon salaire. S'ad. 1507 Esplanade.

2 JEUNES garçons de 16 à 17 ans, sachant la dactylographie anglais et arithmétique, trouveront immédiatement position d'avenir chez Dion et Frères, 3461 Ontario Est.

JEUNE homme demandé comme aide pour fontaine soda, parlant anglais, français. 1 Ste-Catherine E. 193-2

JEUNES hommes demandés, bonne apparence, anglais et français, pour accompagner voyageurs américains. Appeler Téléphone Bell 707, Ring 2 et 2 St-Pie, P. Q. 193-2

JEUNE homme 20 à 30 ans sans ouvrage ou qui désire être en affaires, $100.00 requis, crédit pour balance. 656 Cartier. Fournier.

JEUNE homme demandé comme cirage de chaussure, expérience. 140A Ste-Elisabeth.

JEUNE homme demandé, 16 à 17 ans, pour vendre les billets pour tirage d'autos, grosse commission, 554 St-Denis.

JEUNE HOMME pour cirer les chaussures avec expérience, place permanente. 833 Laurier E.

JEUNE HOMME fort demandé pour ouvrage d'entrepôt, doit très bien parler les deux langues. S'adresser à 29 St-Antoine.

5 BONS journaliers demandés. S'ad. 3761 St-Dominique.

MENUISIER demandé, au contrat ou à l'heure. S'adresser 5953 St-Charles, Ahuntsic.

HOMMES, GARÇONS DEMANDES

LATTEURS demandés, $3 le mille. J. Robillard, 1955 Boyer. Tél. Cal. 2829J.

MENUISIERS demandés. S'ad. 300 Decelles ou le soir, 128 Palm.

MENUISIER demandé au coin Duluth et Hôtel de Ville.

MIREUR d'oeufs d'expérience demandé. Adressez-vous à La Cie Harris Abattoir, Limitée, 652 rue Saint-Paul Ouest. 194-2

MONTEURS de poêle en acier demandés emploi immédiat. National Stove Co., 1040 Ste-Catherine est.

MONTEUR à la main demandé, pour ouvrage McKay, 899 Lesalle.

NOUS avons une ouverture pour un homme âgé de 23 à 35 ans, jouissant d'une bonne apparence,bonne éducation, parlant les deux langues, pour vendre nos produits dans un territoire de cette province. Nous considérerons aussi les applicants n'ayant pas eu d'expérience comme voyageur. Position permanente et d'avenir pour un homme possédant les qualifications voulues, salaire pour commencer $1500.00 par année et dépenses en plus. Se présenter entre 1.30 et 4.30, samedi après-midi à chambre 17, No 55 St-Frs-Xavier. 21,23

ON demande pour une épicerie en gros un jeune homme 16 à 18 ans connaissant bien la sténographie bilingue et la calligraphie. Avancement garanti. Lacaille, Gendreau et Cie, 10 rue St-Dizier.

ON demande deux hommes ayant au moins 5 pieds 6 pouces pour travail facile. Doivent parler couramment les deux langues. S'adresser demain matin à 11 hrs au théâtre St-Denis.

PEINTRES demandés. S'ad. après 6 heures, 427 St-André.

PEINTRE expérimenté demandé pour décorer machines à bois. 89 Craig O.

PHARMACIEN avec de très bonnes références et expérience, écrire mentionnant salaire et expérience. Boîte 328 La Presse. 192-2

PLATRIER demandé au coin Oxford et Sherbrooke, Notre-Dame de Grâces.

PLATRIERS demandés. S'ad. 912 Drolet, après 6 heures.

PLATRIER demandé, 232 Bleury.

PLOMBIER demandé, 462 Panet. Est 2025.

PLOMBIERS, steamfitters demandés, d'expérience. 719 Colonial avenue. St-Louis 6508.

SOLLICITEURS — Nos hommes se font 8.00 à 10.00 par jour. Vous pouvez en faire autant, article se vendant bien. Venez me voir à toute heure, 34 Beyer.

SOLLICITEUR ou solliciteuse pour vendre le sirop Myre pour le rhume. Chacun devra avoir de 15 à 20 piastres et sa licence. S'adresser Ad. Dandurand, 49 Parc Lévesque, Bord-à-Plouffe. 193-2

TAILLEUR demandé à Hawick, n'en ayant pas, magasin à louer, bon marché. Dame Legault. 21,22,24

TREESEURS dans la chaussure demandées. S'ad. Dominion Shoe Ltd, 2390 Chabot.

UN BEL AVENIR

Une position stable avec bonne paye et des chances pour promotion, voilà le sort d'un opérateur télégraphiste! Demandez notre circulaire. Ecole canadienne de Télégraphie et d'Administration des Gares. No 314 rue Ste-Catherine ouest, Montréal, P.Q. 183-1-M-F

UNE BONNE position vous est offerte maintenant; notre bureau de placement gratuit vous aide. Apprenez à commercer. Nos 818 leçons $5; gros salaires. Hemphill's, 128 rue St-Laurent. Licences garanties. 193-6

VENDEUR. On demande un homme sérieux, honnête, possédant des qualités d'initiative et d'action, parlant l'anglais et le français, qui, non satisfait de sa position actuelle, désire améliorer sa situation en entrant dans une grande compagnie où son travail sera largement rémunéré. Homme marié préféré. S'ad. chambre No 30, 171 rue St-Jacques, le jour, ou le lundi et vendredi soir, 7.30 à 8 hrs. 80-306

VENDEUR d'actions demandé, cent piastres par semaine à une personne compétente. Voyez M. Wilfrid H. Pauzé, 294 Ste-Catherine Est. Chambre 28. 192-3

VENDEURS. Nous payons toutes les semaines, et nous offrons un emploi permanent dans la vente de nos arbres, racines entières, arrachés à la commande du client. Arbres magnifiques. Département de Services gratis. Nous vous enseignons et nous vous fournissons un équipement gratuitement. Bonne chance pour faire de l'argent. Luke Frères, Pépiniéristes, Montréal. 31,5,7,12,14,19,21,26

VENDEUR

demandé pour vendre des actions dans une compagnie prospective payant actuellement des dividendes. La compagnie lui aidera au moyen de la publicité. Int'l Producing and Refining Co., chambre 307, 285 Saint-Jacques, voir M. Burnes ou M. Fisher. 192-6 F

VENDEUR demandé pour placer action de Cie distributaire de tabac et de bonbons, chez les marchands intéressés. Forte commission et travail facile. Casier 342, la "Presse". 193-5

VENDEURS demandés pour Ford. S'ad. E. F. R. Ayers Motor Sale, 1246 Ste-Catherine Est. 194-2

VENDEUR demandé par établissement manufacturier pour vendre des pièces et des accessoires d'automobiles à commission. De préférence un homme ayant un auto et de bonnes relations. Une excellente chance pour un homme actif et entreprenant. Ecrire en donnant qualifications à Case 372 La Presse. 194-2

VENDEUR-livreur demandé, devra pouvoir se former une clientèle et savoir parler les deux langues. Robert Miller, 206 Chaîbam.

VENDEUR expérimenté demandé pour magasin de chapeaux. National Hatters Ltd, 80, rue St-Laurent.

VENDEURS. — 100.00 par semaine. — Vendeurs demandés avec relations d'affaires pour s'occuper d'une ligne facile à vendre. Expérience pas nécessaire. Salaire être. S'ad. 263 rue St-Jacques, chambre 605. 192-6

FEMMES, FILLES DEMANDEES

APPRENTIE couturière demandée pour travail de pratique. S'ad. 1100A Henri-Julien.

BONNES fileuses, spouleuses et passeuses en lammes, pour moulin de coton. J. M. Bélanger, 135 Hadley. 193-5

5 BONNES vendeuses demandées parlant les deux langues pour vendre article indispensable dans chaque maison. Adressez-vous immédiatement à 175 rue Hogan. 193-5

BRODEUSES et perleuses au crochet d'expérience demandées pour atelier seulement. 463 Dorchester Est.

25 BRODEUSES expérimentées à la main et perleuses au crochet demandées à la Parisian Art Embroidery, 6, Ste-Catherine Est. Bon salaire.

BRODEUSES d'expérience demandées pour l'atelier. 1573 St-Dominique.

100 BUNCHEUSES ET ROULEUSES

d'expérience demandées. S'ad. chez L.-O. Grothé Ltée, 556 boulevard St-Laurent.

25 COUTURIERES A LA MACHINE

On demande immédiatement vingt-cinq couturières à la machine expérimentées pour blouses tailleurs, emploi continu garanti et les meilleurs salaires. Fabrique éclairée, propre et hygiénique, entourage agréable, gramophone pour la danse, semaine de quarante-quatre heures. S'ad. immédiatement à Mlle Daoust, chez Henry McMullin Co., Ltd, 3e étage, édifice Jacobs, 282 Ste-Catherine Ouest. 191-6 F

COUTURIERES à la machine demandées avec expérience dans les robes. Bon salaire et semaine de 44 heures. S'ad. immédiatement Miladi Dress Co., 7ème étage, immeuble Wilder, 193 Bleury. 192-3

COUTURIERES expérimentées dans les blouses de soie demandées. Emploi constant et bon salaire. S'ad. Globe Waist Co., 520 St-Laurent. 193-2

COUTURIERE recommandée aidant un peu au ménage, bon chez soi. Mme A. Richard, 59 Sherbrooke Ouest.

COUTURIERE à la machine demandées avec expérience dans les guêtres, Standard Gaiter & Slipper Co., 79, rue William. 21,22,24

COUTURIERES à la machine expérimentées dans les chemises demandées. Ouvrage garanti. Trio Shirt Mfg. Co. 266 rue Delaroche. 194-6

COUTURIERE demandée, ouvrage de toutes sortes, à domicile. S'ad. 139 Workman.

6 COUTURIERES à la machine expérimentées demandées dans les robes d'enfants. Bon salaire aux ouvrières actives. The P. C. Paul Co. Ltd., 314, rue Notre-Dame Est.

COUTURIERE absolument compétente demandée pour échantillons de robes. Darling Dress Co., Immeuble Dubrûle, place Phillips.

COUTURIERES à la machine et finisseuses dans les robes demandées immédiatement; ouvrage continu et bon salaire. Montreal Garment, 54 Crescent.

COUTURIERES A LA MACHINE

Couturières à la machine demandées pour robes en drap et en soie. S'ad. à M. Gardner & Co. Limited, 421 av. Union. 192-6 F

FEMMES, FILLES DEMANDEES

COUTURIERES demandées pour doublures, coutures, finissage et poches de pantalons ainsi que des presseurs. 354, St-Laurent, dernier étage. 193-2

DAME vendeuse peut faire beaucoup d'argent. S'ad. M. Sloni, 92A St-Denis, 9 à 10 heures a.m., 5 à 6 p.m.

30 FAISEUSES de claques avec expérience demandées. Ames Holden McCready, 1389 rue Messier. 193-3

FILLES pour faire les boutonnières à la main, ouvrage continu. S'ad. à H. W. & M. Freedman Ltd., 3ième étage, édifice Sommer. 193-5

FILLE ou femme demandée pour confection de vêtements sur commande. 100, Laurier ouest. St-Louis 6310.

FILLE de bureau. On demande une jeune fille possédant des notions de comptabilité, d'ouvrage de bureau et capable de prendre la sténographie française. S'adresser avec références à 121 Board of Trade, entre 11 et 1 hres. 21,24

FILLE demandée. S'ad. Majesty Ice Cream Parlor, 512 ave du Parc.

FILLE demandée pour tenir les livres, position immédiate, 664 Gilford, coin Christophe Co. St-L. 7138.

FILLE expérimentée dans chaussures de dames, c'est seulement dans les cordes françaises. S'ad. Superior Shoe Co., 547 Visitation.

FILLE demandée pour faire des draperies en velours, devra avoir de l'expérience, ouvrage permanent. 219 Bleury.

FILLE pour répondre au téléphone, ouvrage général de bureau, doit parler anglais et français, $6.00 par semaine. 209 Cadieux.

FILLES expérimentées pour la broderie à la main demandées immédiatement. S'ad. à 2420 rue Clarke, près ave Rachard. 192-2

FILLES demandées dans les pantalons, faiseuses de poches, faiseuses de doublures, finisseuses, nettoyeuses et examinatrices. 155 St-Laurent. 193-3

FINISSEUSES de première classe demandées pour manteaux et robes. S'ad. à Regal Shirt Co., 421 avenue Union. 194-2

FINISSEUSE absolument de premier ordre demandée dans les fourrures, 4160 Ste-Catherine Ouest. 194-2

FINISSEUSES d'expérience dans les blouses demandées aussi opératrices pour Overlock. S'ad. Clark Ladies Wear, 856 Mt-Royal E.

GARNISSEUSES de chapeaux de dames expérimentées demandées. Position stable et bon salaire. S'ad. New-York Hat Mfg. Co., 37, place Victoria. 194-3

JEUNE fille connaissant les deux langues pour factures et correspondances, doit être bonne dactylographe et pouvoir calculer rapidement, boîte 376 La Presse.

JEUNE fille commis dans un magasin nouveautés à St-Jérôme, P.Q. Expérience et références nécessaires. S'adresser 207 rue St-Jacques, chambre 13, demander M. Pappelbaum. 194-2

JEUNE fille demandée comme commis dans la marchandise sèche, parlant deux langues. 1904 St-Jacques.

JEUNE fille de bonne apparence demandée comme vendeuse, l'expérience n'est pas nécessaire, devra connaître les deux langues et fournir des bonnes recommandations. 875 St-Denis.

MANNEQUIN VIVANT

On demande une jeune fille d'élégants et intelligente comme mannequin, taille 36 ou 38, doit parler anglais. Emploi permanent pour la personne voulue; une qui peut faire de la clavigraphie préférée. S'ad. chambre 53 immeuble Dubrule. F

MODISTE de chapeau avec expérience demandée parlant les 2 langues. 507 Mt-Royal. St-L. 4283.

ON DEMANDE des finisseuses d'expérience dans les coats d'hommes. S'ad. 1620 Clark, 6ème étage.

OPERATRICES d'expérience dans les blouses de soie. Queens Quality Waist, 312 Notre-Dame Est. 193-2

OPERATRICES sur machine Union spécial, Sterling Shirt Co., 1378 Blvd St-Laurent.

OPERATRICES DEMANDEES

Opératrices d'expérience pour blouses. S'ad. National Waist, 1620 Clarke. 190-5 F

3 OUVRIERES pour perlage au crochet demandées pour travailler les robes de qualité supérieure. Royal Dress, 303 Mountain.

PATISSIERE demandée, doit être expérimentée et avoir de bonnes références. S'ad. au Grand Union Hotel, 348 Notre-Dame ouest. 192-3

POSEUSE de boutons expérimentées demandées. Harry Rother, 24 ave du Collège McGill.

RELIEUSE, filles demandées avec un peu d'expérience. La Cie Marchand Frères Limitée, imprimeurs, 56 rue Amherst.

STENOGRAPHE pour le français et l'anglais demandée, devra aussi opérer une boîte téléphonique; service 9 heures par jour mais seulement à partir du 26 juin. Mentionner salaire, à Casier 365, la "Presse".

STENOGRAPHE demandée. Jeune fille connaissant la sténographie anglaise et française. Commençante. Casier 359, La Presse.

VENDEUSES dans magasin de confection pour dames. Doit avoir expérience, capable et doit parler les deux langues. S'ad. Charles Kahn, 444 Ste-Catherine est.

VENDEUSES d'expérience demandées pour confection de dames. J. Garmaise, 561 Ste-Catherine est. 193-4

SERVICE DOMESTIQUE

BONNE servante, pas lavage, pas de cuisine, bon gage. 236 Visitation.

BONNE servante demandée pour famille de 3, pourra coucher chez elle, bon salaire, références exigées, 2030 Esplanade, appt 6.

BONNE à tout faire demandée pour petite famille. Mme Weissman, 667A Delorimier.

BONNE servante ou cuisinière demandée pour campagne, près Montréal, références exigées. 1139 Est, Mont-Royal. 21,23,24

CHEF cuisinier et cuisinière pour hôtel fashionable, situation magnifique, salaire élevé avec bonus. S'adresser A. Alarie, 20 St-Jacques, Montréal.

CUISINIERE, fille de chambre demandée, personnes respectables, bons gages, 514C Visitation.

CUISINIERE générale, salaire $40.00. S'ad. immédiatement 28 Bishop. 192-6

FEMME âgée demandée pour tenir maison 3 personnes, 1037 Delorimier.

FEMME de journée demandée un après-midi par semaine. 366 Craig Ouest. 194-2

FEMME demandée pour laver la vaisselle pas de travail le dimanche. S'ad. 1464 Ste-Catherine Est.

FEMME ou fille demandée pour ménage de bureaux, Institut LaRoche, 195 Ste-Catherine Est. Est 7496.

FEMME de journée pour laver le linge, au No 1117 St-André.

DEUX filles demandées pour servir les tables dans un restaurant, bon salaire. 1155 Mt-Royal. 193-2

FILLE demandée pour restaurant de crème à la glace, 2831 Ontario Est. 193-2

FILLE demandée pour ouvrage général, bons gages, 2084 St-André.

FILLE ou femme demandée, ouvrage général dans petite famille parlant anglais, 249 Outremont Ave. Rock 329.

FILLE ou femme demandée pour ouvrage général dans la cuisine. 490 Ste-Catherine Est.

FILLE demandée pour servir tables dans un restaurant de confiserie coin Mont-Royal et St-Denis.

FILLE générale demandée pouvant aider à la cuisine. S'adresser 555c rue St-Louis, Hôtel St-Louis, près de la gare Viger.

FILLE demandée pour servir les tables. S'ad. Britania Restaurant, 353 Craig Ouest.

FILLE demandée pour servir à la fontaine et aux tables. 781 Laurier Est. 193-2

JEUNE FILLE demandée pour restaurant, 2345 Ste-Catherine Est.

JEUNE fille demandée pour aider au ménage, lavage en dehors, 1036 Saint-Hubert.

JEUNE fille pour aider dans la maison. S'ad. 1430 St-André.

JEUNE FILLE demandée pour aider dans petite famille. 2 enfants. S'ad. 2042 DeLaroche.

ON DEMANDE fille, femme ou homme comme cuisinier pour restaurant et comptoir lunch avec expérience. S'adresser à 132 St-Jacques, ville St-Pierre; prendre chars Lachine et débarquer à Knapps. 193-3

ON demande une bonne ménagère pour famille de quatre personnes, à 702 Hartland, coin Lajoie, Outremont. Rockland 4540. 194-3

ON TROUVERA des servantes générales, cuisinières, filles de chambre et de table. S'ad. Bureau de Placement Provincial Gratuit, 61 Notre-Dame est. Main 2133.

PERSONNE de confiance demandée pour avoir soin d'un bébé à la campagne. S'ad. 156 Church, Verdun. Viet. 2812.

SERVICE DOMESTIQUE

POUR couple sérieux, cuisine gratuite avec sofa lit pour le soin de quelques chambres. S'ad. 159B St-Denis, Est 8712.

PREMIERE cuisinière et femme de chambre d'expérience parlant anglais, passe l'été au lac Placide. Se présenter avec référence à 46 ave Laval. 194-2

SERVANTE générale demandée, sachant la cuisine dans petite famille, pas de lavages, bons gages, références requises. 229 Metcalfe avenue, Westmount 6186. 192-3

SERVANTE demandée pour petite famille. Ouvrage léger, gages 20 par mois. S'ad. 350 Bleury. 193-2

SERVANTE générale demandée pour la campagne. Bons gages, pas de lavage. 470 Strathcona Ave, Westmount 6068. 193-2

SERVANTE demandée pour petite famille, pas de cuisine. Mme Lewis, 215 avenue Giroard. 193-2

SERVANTE générale demandée dans famille privée sans enfants. 1041 Ste-André. 193-2

SERVANTE demandée sachant faire la cuisine; références exigées. S'ad. presbytère Ste-Jeanne d'Arc, 859 Chambly.

SERVANTE demandée pour famille de 2 personnes âgées, sachant faire la cuisine et pour ouvrage général de maison. Références exigées. S'adresser 337 St-Denis.

SERVANTE générale demandée à 625 Gertrude, Verdun.

SERVANTE générale pour la campagne pour l'été, $25 par mois. S'ad. 1802 Ste-Catherine Est.

SERVANTE demandée. 2096 St-Laurent. Cal. 562.

SERVANTE générale pour appartement de 6 pièces, 4 personnes, pas d'enfants, références requises. App. le soir seulement, App. No 5, 282 Boulevard St-Joseph Ouest, Rockland 864.

2 SERVANTES demandées, parentes ou amies, pour ouvrage général, qui viendraient à la campagne. 690 St-Denis.

SERVANTE demandée, références exigées. S'ad. 436 Chemin Ste-Catherine, Outremont. Rockland 16.

SERVANTE demandée. S'ad. 77 Parc.

SERVANTE générale demandée, pas de lavages, pas d'enfants, ne va pas à la campagne. S'ad. 876 Ste-Catherine Est.

SERVANTE générale demandée, sachant faire la cuisine. Références requises. S'adresser 342 rue Sherbrooke Est. 194-3

SERVANTE demandée, devra vouloir aller à la campagne près Montréal, petite famille, bons gages, 375 DeLanaudière.

SERVANTE générale pour la campagne, 15 minutes de la ville. S'ad. 1426 Ontario Est.

SERVANTE générale demandée. S'ad. immédiatement. 40 Laval. 194-2

SERVANTE demandée pour aider aux légers travaux du ménage, sachant faire soit layage d'enfant, devra coucher chez elle. 349 Delorimier.

SERVANTE demandée pour faire les chambres et servir la table dans maison pension privée, références exigées. 248 St-Hubert, ap. 5.

SERVANTE générale demandée pour la campagne, 20 minutes de Montréal. S'ad. 968 St-Hubert.

SERVANTE générale avec expérience dans petite famille qui parle les deux langues, références exigées, bon salaire. 208 Côte St-Antoine, W. 6062. 194-3

SERVANTE pour aider au ménage et aux enfants où il y a une autre servante. Rock. 2536. 328 de l'Epée.

SERVANTE connaissant l'anglais demandée dans petit plain-pied pour petite famille d'adultes, pour aider aux travaux du ménage. Pour coucher chez elle de préférence. 167, Villeneuve Ouest. Tél. St-Louis 26.

SERVANTE de presbytère, ouvrage général, références demandées. Sabrevois, comté Iberville, près St-Jean. 194-2

SERVANTE générale demandée. S'ad. immédiatement. 161 Amherst.

SERVANTE demandée pour soins légers du ménage dans petite famille, références exigées. 4502 Ste-Catherine Ouest. Westmount 7146w.

SERVANTE générale demandée 3 personnes, pas de lavage, références si possibles. 1020 St-Hubert.

SERVANTE demandée. S'ad. 1765 Papineau. 194-2

SERVANTE pour se rendre généralement utile et aider à la cuisine

DIVERS

APRES cette date je ne serai responsable d'aucune dette contractée en mon nom, par qui que ce soit, sans un ordre signé de ma main. E. Tom, 64A Queen. 194-3

AVIS. Demande a été faite à la corporation de la Cité de Montréal pour permission d'établir un garage public, sur le lot numéro cadastra 920, subdivisions No 1 du quartier St-Jacques, No 526 rue Ontario Est, entre la rue St-Timothée et la rue Amherst. T. Ducas, No 526 rue Ontario Est, Montréal, 20 juin 1922. 192-2

CHAMBRES privées pour dames dans maternité privée. Docteur Bastien, 29 St-Zotique. Cal. 2579. 179-26

CHAMBRES privées pour dames malades, prix modéré. Mme Boisvert, 473 De Fleurimont, coin St-André. Calumet 1624. 194-3

CHAMBRE privée pour dames malades, avant et durant maladie; soins médecin. 433 St-Denis. Est $130. 192-6

DAME désirerait avoir compagne pour voyager à travers l'Europe et probablement Terre Sainte à chacune leurs frais. Départ du 15 juillet au 2 août. Références échangées. Boîte Postale 654. 21,24

HOPITAL PRIVE, 54 Christophe Colomb, spécialité pour cas prévus avant maternité, ou tout autre cas, médecin au choix des malades. Mme Clément, St-Louis 8243w. 193-3

HOPITAL privé pour dames. Madame Poulin, Collège des Médecins, 243 Montcalm. Est 4176.

MATERNITE privée, chambre et médecin. 390 Ste-Catherine Est. Tél. Est 7452. E. Durocher. 3,7,10,14,17,21

REMERCIEMENTS à Ste-Rita pour objets perdus et retrouvés avec promesse de publier. A. R.

REMERCIEMENTS au Sacré-Coeur pour questions difficiles réglées.

AUTOMOBILES A VENDRE

ABBOTT, grand 7 passagers, 6 cylindres, $650.00. Tél. Est 619. 194-4

ALCO touring 7 passagers, parfait ordre, très bon marché. S'ad. 561 Malsonneuve. 191-5

A QUI LA CHANCE? auto McLaughlin $3100 pour 1000, 7 passagers, parfait ordre. Las. 635.

AUTO PACKARD modèle 1915, pour cause mortalité. 605 Mentana. 193-2

AUTO Saxon à vendre, six cylindres. Occasion exceptionnelle pour un prompt achat. S'ad. à Hector Chartier, 350 rue Fullum, entre 11½ et 1 heure a.m. 21,22,24

AUTOMOBILE usagé Gray Dort Touring 1921 Spéciale en parfait ordre, nouvellement peinturé, 5 bons tires Gray Dort Touring 1920 en bonne ordre. Chevrolet Sedan 1920 en parfait ordre. Motor Cycle Indienne, avec side-car Franklin Roadster 1918 en bonne condition. Gray Dort Motors. 482 rue St-Denis. Est 5717a. Ouvert le soir. 191-6

AUTOMOBILES usagés — Gray Dort 1920 Touring en parfait ordre, Gray Dort 1919, en bonnes conditions, Gray Dort 1918 nouvellement peinturé, 5 bons tires, trop neuf. Wyllis Overland, 4 passagers 1918. Maxwell Sedan 1917, en bonne condition. Maxwell Touring 1919 en bon ordre. Chevrolet 490 Touring 1920, vendera bon marché. S'adresser à Gray Dort Motors, 1357 Verdun Avenue, près de Church Ave, Verdun. Tél. Victoria 2284. Ouvert le soir. 191-6

AUTOMOBILES: ne jetez pas vos vieux pneus, nous vous les échangerons pour des neufs, aussi 36 pneus de toutes grandeurs non réclamés au prix de la réparation. Cote's Tire Shop, 1041a Blv. Crémazie, près Lajeunesse. Calumet 1918. 194-4

AUTO Studebaker, 7 places, en parfait ordre. S'ad. 538 St-André.

AUTO SAXON, 5 cylindres, overhaulé en neuf, batterie, peinturé, bourrure, etc. A sacrifice, échangera pour runabout, coupé Ford, motocyclette. 592 Amherst. 194-2

A VENDRE quatre pneus en très bonne condition, grandeur 35 x 4½, $10.00 chacun. S'adresser 966 rue Visitation. 193-4

A VENDRE. Limousine et tourings Cadillac, refaits et garantis pour trois mois. Touring McLaughlin 1920 à 7 places. S'ad. à Cadillac Cars Limited, Plateau 1631. 194-6

A VENDRE Cadillac, 7 passagers, en parfait ordre, à vendre, ou petit char en échange. 68 St-Denis.

BALANCE de nos autos usagés à être vendus cette semaine. 25 occasions. Aucune offre raisonnable refusée. Termes. La Cie des Véhicules Moteurs de Montréal, Limitée, 12, rue Victoria. Up. 5508. 192-6

CADILLAC coaster, overhaulé, tires neufs, bon marché si vendu cette semaine. 1498A Cadieux. 193-4

CADILLAC, 7 passagers, tourisme. Bon marché pour comptant, $400.00. Cadillac Cars Ltd., 7 Park Ave. 194-3

CAMION Russell, en bonne condition, vendra ou échangera. Prix $250. Main 7936, soir St-Louis 6173w.

CAMIONNETTE Chevrolet repeinturée et en bon état, bon marché au comptant. 248 Fortune. 194-6 F

CAMIONS usagés: Châssis White, 1 tonne, 1,750.00; White pour livraison légère, carrosserie express, 1,300.00; White, 2 tonnes, carrosserie à ridelles, 1,600.00; White, 3 tonnes, carrosserie à ridelles, 1,750.00; Packard, 3 tonnes, carrosserie à ridelles, 1,300.00; Packard 3½ (Worm Drive) très peu usagé à très bas prix. Tous en condition de fonctionnement de première classe. Termes. Aussi Ford Roadster 1920 avec démarreur et 200.00 d'accessoires extra. Aussi bon que neuf, 300.00 comptant. White Co. Limited, 3 Park Ave. 194-4

CAMIONS usagés à vendre. Reo 2 tonnes; Mack 2 tonnes; Maxwell 1½ tonne; Nash 2 tonnes. Ford. Aucune offre raisonnable refusée. Termes. La Cie des Véhicules Moteurs de Montréal, Limitée, 12, rue Victoria. Up. 5508. 192-6

CHALMER, 3 places, frais peinturée, overhaulée, 5 pneus neuf, top neuf, conduite par le propriétaire. 500.00 seulement. 1666 Papineau. St-L. 6451. Jos. Lacasse. 194-2

CHANCE exceptionnelle, "Chevrolet", 6 places, 5 mois d'usage, conditions faciles. Téléphone Lasalle 688, 9 et 10 a.m., 6 et 7 p.m. 194-2

CHANDLER 7 pass, comme neuf, garanti. Echangerai pour petit char. Partie comptant, balance termes. 54 Wm David, Lasalle 4101w. 194-6

CHEVROLET touring à vendre, en très bon ordre. S'adresser 554 Bélanger, Calumet 564. 193-3

CHEVROLETS 490, $228.00; Baby Grand, $850.00, $800.00. Tél. Est 619. 194-4

CHEVROLET, 490, 1921, comme neuf, à bon marché, pour 3 jours, 118 Delaroche.

COIL magneto Ford à vendre, bon marché. 2994 rue St-Laurent.

COLE 7 places, 5 pneus neufs, en bonne condition pour 350.00. S'ad. 47 St-Timothée. 193-5

COUPE Ford, 4 tires neufs, démarreur électrique, parfait ordre, comme neuf, autres machines, 5 places, parfait ordre à sacrifice, 2836 St-Dominique. Calumet 2060. 194-4

COUPE Ford fraîchement réparé et peinturé, avec extra, sacrifiera 350.00, terme si désiré. 281 Orléans, Las. 3449w. 192-3

DODGE touring en parfait ordre à vendre à bon marché. S'adresser Montreal Dairy Company Limited, 230 ave Papineau. 193-2

DODGE Sedan 1920, $1500.00. Est 619. 194-4

DODGE touring 5 passagers, prix $675. Acheteur sérieux seulement. 2203 St-Hubert.

FORD touring en parfait ordre, 4 bons pneus neufs, $175. 207 St-Viateur ouest. St-Louis 7159. 194-3

FORD touring, modèle 1916, en parfait ordre, vendra à bon marché. 612 Cazgrain.

FORD touring 1918, en bonne condition, fraîchement overhaulé, $225. S'ad. 262 rue Des Carrières, après 5 heures du soir. 193-2

FORD touring 1918. S'ad. 591 Mentana.

FORD touring, en bon ordre. S'ad. 716 Dorion, de 4 à 8 du soir. 192-3

FORD touring en bon ordre. Bon marché. G. Monette, 1910 Chateaubriand. 193-2

FORD, carrosserie de touring neuve, posées $100.00; carrosserie taxi comme neuve $150.00. Jos. Bonhomme Limitée, 260 Guy. 17,19,21,23

FORDS coupés neufs, $800.00, $650.00. Tél. Est 619. 194-4

GRAY DORT ou Dodge donnera terrain rue St-Denis, en échange, 3379 Christophe Colomb. Cal. 105M. 21,24

HUDSON Super Six, en parfaite condition, le meilleur bargain en ville, prix $800. 2203 St-Hubert.

HUDSON Super Six 1921, apparence d'un neuf, peu usagé, garanti en parfait ordre. 344 Parc Lafontaine. St-L. 4458P. 21,23

HUDSON speedster, 6 pneus Cords, n'a pas fait 2 milles, tout neuf, cause départ. 283 Visitation. Est 5.

HUDSON Sedan 1916, $650.00. Limousine de tourisme, $1750.00. Tél. Est 619. 194-4

JEFFREY 1914 vendre à grand sacrifice, mécaniquement bonne, très bons pneus, sacrifiera pour $280.00, un vrai bargain. 471 Seigneurs, tél. Up. 2712. 194-2

LEXINGTON Spécial touring, 5 passagers, en parfaite condition, 4 bons pneus, 1,050.00 comptant. Est 5615J. 193-3

MACHINE Packard 4 cylindres. S'ad. 202 Montgomery, le soir après 6 hrs. 193-4

McLAUGHLIN, 7 passagers, 1920, pneus neufs. En excellente condition. Bon marché. Cadillac Cars, 7 Park Ave. 194-2

McLAUGHLIN, 5 passagers, $1250.00, $800.00, $450.00. Routière K44, $1250.00. Gareau Motors Limited, 228 est, Sherbrooke. Tél. Est 619. 194-4

McLAUGHLIN D-45 Spécial, en parfait ordre, beau comme neuf, $725.00 avec nouvelle licence, bargain. St-Louis 4523. 193-2

OVERLAND Sedan, en parfait ordre, bon marché, 1430 St-André. St-Louis 7947J. 194-2

PAKER Twin Six en parfait ordre, sacrifiera bon marché. S'ad. B. Labrèche, 269 St-Philippe.

PARTIES d'automobiles pour plus de 600 autos en stock; des milliers de coussinets, engrenages, ressorts, etc.; aussi grand assortiment d'accessoires à prix réduits. Nous achetons des autos pour fins de réparations. Montreal Automobile Salvage Co., 977 St-Dehis, tél. St-Louis 5195. 192-6

RUNABOUT Overland 1919 Reo 5 passagers 1922, Hudson 1914 en parfaite condition, vendra le tout à sacrifice. Wes 5380. 688 Atwater.

SEDAN Ford à vendre, s'ad. 55 Kent.

SEDAN Ford en parfaite condition, tout équipé, vrai bargain à prompt acheteur. S'ad. entre 6 et 7.30 p.m., 2097a Boyer.

SEDAN Ford modèle 1921, avec beaucoup d'accessoires, $600.00 à 650.00. Camions Ford, 175.00 à 250.00; overhaulés, 325.00 à 425.00 avec carrosserie. Touring 1916, 100.00 à 150.00. Touring 1923, 200.00 à 275.00. Touring 1921, 400.00 à 450.00. Paiements faciles. S'adresser Clermont Motor, 1160 St-Denis. 190-6

SI VOUS désirez acheter automobile Ford, neuf ou usagé, venez voir les occasions exceptionnelles que nous avons à vous offrir. E. F. R. Ayers Motor Sale, 1246 Ste-Catherine Est. 194-3

STUDEBAKER 35, 7 passagers, pneus première classe, avec licence et permis de louage, occasion rare à 375.00. Voir 1153 Marie-Anne. 192-3

STUDEBAKER 7 places 1918, en bonne condition, pour 500.00. S'ad. 47 St-Timothée. 193-5

STUDEBAKER 4, 5 passagers, parfait ordre, pneus cordés neufs, satisfaction garantie, être vue pour être apprécié. Bargain, jour Rock. 1852, 2000 Hutchison. 194-2

TRUCK White, 1 tonne, corrosserie fermée, vrai bargain, termes faciles. J. E. Leduc, 896 Mt-Royal E. 192-6

TRUCK léger, overhaulé et peinturé, garanti en bon ordre, excellent pour boucher et épicier. 911 Hôtel de Ville. Tél. St-Louis 1642J. 193-2

TRUCK Ford, une tonne, 1917, parfait ordre, 200.00. 891 Demontigny Est. 194-4

UN McLaughlin 7 places, 1921, peinturé en neuf, bon marché. Tél. Rock. 2798, 2456 Park ave. St-Le 883M. M. Lortie. 193-2

WILLIS KNIGHT, modèle 83B, mécanism en très bon ordre, bon marché, 63 Fort. Up. 5876. 194-3

2 ROUTIERES, 2 coupés, 1 truck 1 tonne et 3 gros chars. S'ad. 277 Delinelle. 194-5

CAMION REPUBLIC

1 tonne, modèle 1920, avec pneus, carrosserie à panneaux, $1100. S'ad. M. Lamb, Ledoux-Jennings Ltd, 93, rue Osborne. Up. 5310. 20,21,23,24 F

FORDS A PRIX D'OCCASION

Ford de tourisme, $250.00. Dernier modèle d'auto de tourisme $450.00. Châssis Ford, $190.00. Camion d'une tonne, $375.00. Tous rendus à neuf et garantis. Notre grande vente après déménagement bat son plein maintenant. Genereux Motor Co. Ltd, 268 Ontario Ouest. Demandez M. Campbell. Ouvert le soir. F

VENTE EXTRAORDINAIRE

Chevrolet, Ford, Maxwell Sedan, Chalmers, Willys-Knight, Chandlers et trente autres. Voyez-nous avant d'acheter. Réduction: 30%. Echangeons. Termes. Demandez M. Forget, Plateau 2253. The Canada Motor Car Co., 29 Park Ave. 194-6 F

AUTOMOBILES DEMANDES

AUTOMOBILE demandé, Dodge sedan 3 places, modèle 1920 ou 1921, usagé, paiera comptant, téléphoner St-Louis 7793L. 194-4

FORD Coupé 1920-1921 en bon ordre. Paiera comptant. 2179 St-Jacques. 194-2

BICYCLES, MOTOCYCLETTES

A VENDRE Smyth Wheel en bon ordre. Aucune offre sera refusée. 175 de Laroche. 193-2

BIGAU bicycle C.C.M. grandeur 20, aussi un bicycle de fille, bien bon marché. 1698 Cartier.

BICYCLE de dame à vendre, presque neuf, bon marché. S'ad. 133 Amherst. Est 897w. 194-2

BICYCLETTE de dame en bon ordre, bien bon marché. 233 Esplanade.

HENDERSON de luxe, modèle 1922 équipé au complet, très silencieux, très vite, a fait que 500 milles, visible en tout temps, 175 Delaroche.

MOTEURS ET YACHTS

ASSORTIMENT très considérable, 16 x 25, des plus nouveaux modèles, à grande réduction; un yacht presque neuf, 22 pieds, top automobile et tous les accessoires excepté le moteur, valeur 600.00 pour 260.00. N'oubliez pas notre spécial pour moteur détachable et nos chaloupes en cèdres. A. Méloche, manufacturier, 250 Bercy. Las. 176. 193-2

BOAT HOUSE à vendre, 30 x 10, 2 pieds profondeur, parfaite condition. S'ad. M. Guinta, 463 Demontigny Est.

CONSULTEZ-MOI avant d'acheter un moteur. Vingt années d'expérience. Réputation établie. Représentant des meilleures manufactures. Drolet, 137 McGill (202-M.s.)

ENGIN en parfait ordre pour adapter à une chaloupe $80. S'ad. 1980 Notre-Dame Ouest. A. Viau. West. 2648. 21,24

EVINRUDE 2 c.v. en bon état, vendu pour $50. S'adresser à Boîte 118, Berthierville, Qué. 194-3

PRIX REDUITS. Moteurs, Caille, Gray, Wisconsin, Cadyford; catalogues sur demande. Perfection Motor Co., 280 St-Jacques. 190-6 M.v

YACHT à vendre de 5 pieds, 3 cylindres, 275.00. A qui la chance? 262 Seigneurs. 193-2

A VENDRE, DIVERS

A VENDRE, bon marché, belle argenterie et coutellerie, chaufferette électrique, porte musique, une paire couverte de laine, un costume bleu marin, manteau noir et blanc, grandeur 38, 2 paires chaussures, peinture 4½; un balais à roulettes. 913C St-Valier. Tél. Cal. 24064.

BEAU carrosse en rotin comme neuf, 15.00, carrosse noir 7.00, genre chaise, 4.00, sulky 3.00. 235 Delaroche. St-Le 05131. 192-2

BERCEAU émaillé neuf 3.00, gros lit de bébé neuf, $10; 158 St-Jérôme. St-L. 10325.

CARROSSE de bébé, assez grand pour deux, en bon ordre, 315 Beaudry.

CARROSSE rotin tout neuf. S'adresser à 9 Rachel Ouest.

COUPONS à la livre, coton jaune, blanc, mousseline, fil, clombal, satine, marquisette, toile, salopettes, robes d'enfants et lingerie de toutes sortes. A bon marché. 1561 Chabot.

FAÇADE pierre taille complète, châssis canadiens doubles, 59 Resther. St-L. 7175. 21,24

FOUR portatif à vendre à sacrifice. S'ad. L.-D. Trudeau, 177 Richelieu, St-Jean. 193-3

ROSES (June), senteur exquise, couleur rose, cent, $1.50. 875 Baldwin, Tétreaultville. Lasalle 2590w

A VENDRE, DIVERS

MACHINES à écrire — 50 machines à écrire d'occasion de toutes marques. Prix très modérés. 109 Notre-Dame Ouest. 193-2

MACHINE cinématographique, modèle Simplex, complète à vendre. Garantie de premier ordre. S'ad. 2505, Notre-Dame ouest. 194-2

PATENTE à vendre consistant en une solution capable de reproduire sur le papier, le linge, le bois, le cuir, les images noires ou en couleurs des journaux sans en détériorer l'original. Pour plus amples détails écrire à L. Hébert, boîte 141, Hull, Qué. 193-5

RADIO appareil récepteur à cristal, pouvant recevoir la musique à distance de 50 milles, boîte en chêne et panneau, imitation bakalit, garanti, preuve de l'eau, vendra bon marché. 747 Saint-Denis.

TENTES à vendre ou à louer, chaises et poêles de camp, voiles, etc. Steward's, 242 St-Jacques. 20,21,23

20 PAQUETS de tôle galvanisée. S'ad. 1758A, Esplanade. 193-3

COUVERTURES DE LAINE

Pure laine épaisse, brunes, dimension: 7' x 8', pesant chacune 10 lbs. Excellentes pour le camp et la campagne. $5 chacune. Tarphis & Sons, Ltd, 92, rue Wellington. 194-M.s.n F

TENTES ET TOILES

Tentes et toiles de l'armée pour campeurs, matelas et couvertures, chemises khaki, gants, cuirs, 1.00. Oswang Leather Specialty Co. Ltd, 294 ouest, rue Notre-Dame. Montréal. 193-6 F

ARTICLES DE MENAGE

ABAT-JOUR à vendre à un prix défiant toute compétion. Nous sommes dans notre maison privée; pas de dépenses, pas de commis à payer. Victor Lagarde, 1229 Parthenais. 192-3

A BON marché, set de chambre, salle à dîner, grumophone, tapis, carrosse d'enfant, grand miroir, poêle, fournaise, 217 Amherst. 194-4

A CEUX qui veulent de bons meubles et tapis; mais désirent payer meilleur marché, nous offrons ce mois des réductions vraiment extraordinaires. Il faut voir pour croire. Prélarts, 39 cts; rugs tapisserie, 3 x 3½, 10.00; rugs axminster 3 x 4, 15.00; 3 x 4½, 18.95; 3 x 5, 25.95; 2½ x 3, 25.95. Set de chambre moyen solide, 690.00 pour 395.00; 560.00 pour 325.00; 543.00 pour 295.00; 350.00 pour 199.00; 290.00 pour 150.00; 246.00 pour 145.00. En vieil ivoire, 200.00 pour 99.00; kyonix, 310.00 pour 199.00; 175.00 pour 85.00. Sets à dîner, 1500 pour 875.00; 1150.00 pour 595.00; 490.00 pour 250.00; 421.00 pour 325.00; 360.00 pour 199.00; fini chêne fumé, 375.00 pour 115.00; noyer noir, 181.00 pour 123.75. Chesterfields, 89.00 à 600.00; divanettes, glacières, lits cuivre, etc. Escompte de 33⅓ sur tout. N'achetez pas avant d'avoir vu nos prix. Archambault, 949, St-Denis. 192-6

ACHETEZ vos tapis, prélarts à notre manufacture, 500 rugs Wilton, Axminster, Velours, Tapestry, Linoléums, Congoléum, 1558 Ste-Catherine est, devant gare Moreau. 190-8

AMEUBLEMENT très riche, salle à diner noyer noir, 3 sets de chambre, 1 noyer noir, kyonix, 1 autre plus modeste, Chesterfield extra riche, lampe piano, tapis Axminster; cause départ. 2550 Ave du Parc, coin Bernard. 192-3

AMEUBLEMENT complet, 8 pièces, 5 chambres louées, sacrifice, cause départ; continuation bail. 252 Ontario Est, près St-Denis.

AMEUBLEMENT à vendre 4 appartements, continuation du bail, loyer $18.00, le tout pour $190.00. 701 Wolfe, près Parc Lafontaine.

AMEUBLEMENT de maison à vendre, St-Denis, près Cherrier, neuf chambres bien louées et meublées, loyer raisonnable. 532A St-Denis. Tél. Est 5345. 21,24,28

AMEUBLEMENT rue Ontario, près St-Hubert, 5 chambres louées, bons revenus. Vendra pour 350.00 d'ici 3 jours. Voyez Brault, 38 Notre-Dame Est.

AMEUBLEMENT richement meublée coûtant 2,500, vendra à sacrifice, cause maladie, visible 2 à 5, 7 à 9 p.m., 549 Bleury.

AMEUBLEMENT de salle à manger en bonnes conditions à bon marché. 106 rue Panet.

AMEUBLEMENT 3 appts, piano avec continuation du bail; loyer 15.; cause maladie. 514 Lasalle. Maisonneuve.

AMEUBLEMENT de 14 appts à vendre $550, bail de 2 ans, $50 par mois, 537 St-Urbain.

AMEUBLEMENT de 7 appartements à vendre à grand sacrifice; continuation du bail 22 par mois. Ménage fait à neuf, beau logis. 399 St-Christophe. 194-2

AMEUBLEMENT de 4 chambres, ménage neuf, gaz, électricité, loyer 17.00, centre de la ville. $150. S'ad. Est 4340J.

AMEUBLEMENT 10 appts, chambres toutes louées, maison très propre, loyer part, 1423 Ste-Catherine Est.

AMEUBLEMENT complet, 8 pièces, bail deux ans, chambres bien louées, grande cour, hangar, deux étages, pouvant servir de garage, bons revenus, tout en ne payant que de se bien loger, 518 St-Urbain, près Sherbrooke.

AMEUBLEMENT 8 appartements, près Ste-Catherine, meublées en bois, vendra à sacrifice; cause départ. Dan. Brunet, 294 Ste-Catherine Est, chambre 99. 193-6

AMEUBLEMENT. St-Hubert, 8 chambres richement meublées, bon revenu, bonne chance pour un prompt acheteur. Dan. Brunet, 294 Ste-Catherine Est, chambre 99. 193-6

AMEUBLEMENT 11 apparts, tout neuf du mois de mai, continuation du bail, vendra à sacrifice, cause départ. 689 St-Denis. Est 3092w. 192-5

AMEUBLEMENT extra riche, salle dîner, noyer noir, chambre noyer noir, un kyonix, peintures à l'huile, lampe piano, Chesterfield, tapis Axminster; chance exceptionnelle; cause départ. 416 Parc Lafontaine, coin Rachel. 192-3

AMEUBLEMENT sacrifié immédiatement, départ, 3 mois usagés. Salle dîner, chambre, divanette, chesterfield, grand piphone, occasion. 340 Marquette. 192-6

AMEUBLEMENT de salle à manger, de chambre à coucher, magnifique. Chesterfield, lit en acier, lit en cuivre, lampe de piano, gros grumophone, tapis, le tout en parfaite condition. Occasion extraordinaire. 2167 ave du Parc, plus haut que Fairmount. 192-4

ATTENTION. Bureau, chiffonnier, toilette, 3 miroirs, 79.00, salle à dîner, 9 morceaux, 89.00; divanette avec deux chaises 75.00, tapis, prélarts, congoleum, etc. Cimon, 498 Mt-Royal Est. 194-15

ATTENTION: couchette, 4.25; cuivre, 11.00; simmier, 2.99; matelas, 4.50; divet coton, 6.25; oreillers, 0.95; bureau, 15.50. 1216 St-Denis, G.-L. Roland, 4e porte Mont-Royal. 187-12

A VENDRE, poêle à l'huile New Perfection, 3 brûleurs, parfaites conditions. 1062 St-Valier. 193-2

A VENDRE ameublement 7 appts, richement meublés, ayant été payé 2,500.00, sacrifiera pour 1,200.00; cause maladie; visible de 2 à 5 hrs; de 7 à 9 hrs. S'ad. 459 Bleury. 192-2

A VENDRE meubles, poêles, neufs ou d'occasion, saisons d'échange, réparations. J.-B. Paquin, 186 Maisonneuve. Est 4071. 194-26

BEAUX rugs neufs spécialité tapis, prélarts, rideaux. Nous sommes dans maison privée, aucune dépense; assortiment considérable. Nos prix sont meilleur marché qu'ailleurs. Prompte livraison. Joseph Lagarde, 1113 Bordeaux. 191-6

BEAUX rugs neufs Wilton, Axminster, tapestry, chemins dans maison privée, 25% meilleur marché qu'ailleurs. 232 St-André, app. 4 près Dupuis. 20,21,23,24

BEAUX rugs neufs, bonne qualité 3 x 2½, 3.75; 3 x 3, 14.00; 3 x 4, 18.50; spécialités: tapis, prélart, Congoléum. Prompte livraison. Emile Gladu, 146 Garnier.

BEAU lit acajou complet avec matelas 2 fauteuils en chêne pour boudoir, petit poêle à gaz avec fourneau, 614 St-Hubert.

BIEN lire ceci! Parlez à vos amis de Joseph Lagarde. Ils vous diront: c'est la meilleure place pour acheter tapis, prélarts, rideaux avec prix défiant toute compétition. Joseph Lagarde, 1113 Bordeaux.

BUREAU, chiffonnier, couchette, set salon, prélart, table, pupitres; bicycle enfant, jalousies, châssis. 395 Delisle.

BUREAU, commode acajou, pour monsieur, couchette cuivre, garde-robe, set salon, buffet, table, chaises, tapis velours, poêle à gaz, secrétaire combiné. 125 Craig Est.

CA VAUT la peine de descendre chez Leblé, 8 rue St-Sulpice et sauver 20% sur l'achat de vos meubles, marchandise garantie.

ARTICLES DE MENAGE

CHESTERFIELD, 3 morceaux, lampe de piano, portières, rugs, etc., 785A ave Champagneur, Outremont.

CHESTERFIELD avec jolie tapisserie, set salle diner noyer noir, 9 morceaux, set chambre acajou, 3 morceaux, couchette cuivre, aussi table cuisine, 4 chaises, poêle gaz, poêle fonte, chauffant bois, charbon, le tout pour $50.00. 2976 Ste-Catherine Est. Las. 3747.

COUCHETTES, sommiers, matelas neufs, toutes grandeurs, sofa couisse; prix d'occasion. Emile Gladu, 146 Garnier.

COUCHETTE en chêne solide, très bon état, aussi sofa-lit très confortable, bon marché s'adresser 502 Delorimier.

3 COUCHETTES de bébé et couchette simple à sacrifice. 1403 St-André.

DEUXIEME, 3 pièces, gaz, $16. Inutile de venir pour le loyer sans acheter l'ameublement comptant. 133 Sanguinet en haut, entrée par rue Savignac porte en face escalier. Pas s'adresser à autre personne ni en avant ni en arrière. Départ.

ELECTROLIERS, six pièces, 7.50 et plus, échantillons moitié prix; accessoires électriques en gros. Chambly Electric, 332 Mont-Royal Est. 21,24,28,1,5,8,12,15

GLACIERE, couchette cuivre, complète, violon, vendra bon marché, vrai bargain. 1999 Cartier.

GLACIERES neuves, les dernières qui restent au prix de la mfg. Emile Gladu, 146 Garnier.

MACHINE à coudre Singer, basculante, 5 tiroirs, parfaite condition, 30.00. 856 Ontario Est. 19,20,21,22,24

MACHINE à coudre Singer et autres articles de tailleur. S'ad. le soir, au No 61 Richmond. 194-2

MENAGE à vendre avec petit piano américain. S'ad. 680 Adam.

MEUBLES. Toujours en stock des meubles pour salon, salle à manger, boudoir, cuisine, etc., poêle à gaz, aussi charbon, 1228 St-Laurent. St-Ls. 8536. 182-1.M.v

MEUBLES. Sept chambres bien meublées, beau mobilier de salle à diner en noyer, deux mobiliers de chambre à coucher, bon mobilier Chesterfield, $60, carpettes, lit en cuivre, bon grumophone, draperies en velours, le tout comme neuf. 1082 St-Urbain. 193-6

POELE à gaz, a coffré $120; aussi grumophone cabinet, bon marché. 402 De Fleurimont. Calumet 757. 194-4

POELE combiné Royal, gaz, charbon, dos en tulle, vendra à très bonne condition. 1241 St-Hubert. St-L. 730.

POELE à gaz, couchette cuivre, buffet, six chaises acajou, set chambre kyonix, machine à coudre. 593 Mentana. 194-2

SET de salon, sideboard, tables extension, chaises, set de chesterfield, couchettes en fer et en cuivre, sommiers, matlas, 2 grandes bibliothèques en noyer noir, garde-robes français, 2 grands miroirs de salon, sofas, poêles à gaz, etc., etc. Marchandises non réclamées, sacrifiées. Entrepôt Rochon Express, 225 Hôtel de Ville. 194-10

SET boudoir neuf, valant 35.00 pour 25.00, avant 7 hrs p.m., 146 Garnier.

SIDEBOARD, porte-chapeaux à sacrifice, 756A Cadieux. Est 7810M.

TABLE et chaises de restaurant à vendre, bon marché. 510 St-Jacques.

TAPIS (rugs) usagés, électroliers, costume d'été, grandeur 36, comme neuf, vendra à bon marché, 1997 rue Boyer près Bélanger. 194-4

VOUS ne pouvez vous tromper si vous achetez vos meubles de ménage chez Geo.-H. Labbé & Co. Ils dirigent toute la vie et auront toujours belle apparence. 9 rue St-Sulpice (1 porte plus bas que St-Paul).

MEUBLES ET TAPIS

Un lot considérable de meubles et tapis échantillons, au prix coûtant tant qu'il y en aura. Moïse Laurin, 875 Mont-Royal Est. 194-5 F

FOURRURES

A VENDRE à sacrifice superbe manteau mouton Perse, pleines peaux, garni Alaska comme neuf, payé $425. Offre raisonnable acceptée. Westmount 7763.

MANTEAU avec collet et poignets Opossum, à coûté $500, pour $50. 1999 St-Urbain. St-L. 5499.

VETEMENTS, ETC., ETC.

A VENDRE, costume gris taupe, 38, 7.00; habits Palm Beach, 40, 6.00; jupe, blouse soie, 38, 1.00; chapeau, 1.00; chaussures, 1.00; costume bain jersey, 2.00. 201 Berri, appt 4. Est 6653J.

COSTUMES pour motocyclettes. Nous avons des habits de $8.00 et plus. Ligne complète à des prix réduits. McBride 437 Bleury. Pantalons, uniformes de chauffeurs, jambières. 71,8

COSTUME tailleur bleu marin, presque neuf, buste 36, vendra bon marché, cause de deuil, à 53 De Laroche, après 7 hrs. 193-2

MANTEAU, plusieurs robes, souliers noirs à vendre. 1234 Christophe-Colomb, près Marie-Anne.

ROBES laine brodée, 10.00; soie velours perdues, 10.00; costumes, 5.00et 1.00. 463 Dorchester Est.

2 HABITS d'hommes, parfaite condition, prix raisonnable. 20 Hutchison, appt 2, matin ou soir ou tél. Plat. 3024J.

INSTRUMENTS DE MUSIQUE

A BON MARCHE, piano américain, acajou, cottage, peu usagé 230.00. 144 St-Hubert. Est 867.

BEAU piano droit Wing en parfait état — 7 1-3 octaves — caisse en noyer — cadre tout en fer, bonne tonalité. Une vraie occasion à $275.00, $10.00 comptant et $1.50 par semaine. C. W. Lindsay, Limitée, 294 Ste-Catherine Est — Angle St-Hubert. 194-5

GRAMOPHONE. Achetez votre Victrola et records chez A. Thaneuf. Conditions faciles, 610 Est Mont-Royal. 174-26

GRAMOPHONE cabinet acajou solide, joue tous records, grande occasion. 416 Parc Lafontaine, coin Rachel. 192-3

GRAMOPHONE $310, presque neuf, pour $37, automatique, lumière, 1000 aiguilles, saphir, 78 sélections. 1168A Wellington. 183-20

GRAMOPHONE gros cabinet acajou, pour $26 aussi quantité de records, aiguilles, diamant, etc. 1196 Wellington. Verdun. 192-6

GRAMOPHONE gros cabinet, style Victor de 250.00, peu usagé, garanti, sacrifiera 45.00 avec 50 sélections, diamant. 506 Visitation, près Ste-Catherine. 192-6

GRAMOPHONE, gros cabinet acajou solide, double ressort, joue tous records. Véritable occasion. 2560 ave du Parc. 192-3

GRAMOPHONE, 1 gros cabinet, moteur double avec 50 sélections le tout pour 40.00 comptant ou terme. 562 Mt-Royal Est.

GRAMOPHONE cabinet style Victor, servi 6 mois, diamant, 207 sélections 175.00 mortalité 60.00. 224 Christophe-Colomb près Mont-Royal. 15,16,19,20,21

GRAMOPHONE 225.00, 70 sélections, automatique, saphir, aiguilles, cause maladie, 773 Ste-Catherine Est. 194-2

GRAMOPHONE Gold Medal, modèle table, moteur double, arrêt automatique, acajou solide, pris pour dette. Dame Trudeau, 1920 des Erables. 194-2

JOLI COLUMBIA — Graifonola avec 15 records de 10 pouces à double face (30 selections) à votre choix, $50.25, $8.00 comptant et $1.25 par semaine. C. W. Lindsay Limitée, 294 SteCatherine Est —Angle St-Hubert. 194-5

PHONOGRAPHES cabinets chêne ou acajou véritables, moteurs doubles, roulettes, arrêts automatique, jouent tous les disques, 90.00. Termes faciles, 5.00 comptant, 1.00 par semaine. Langolier, 368 Est, Ste-Catherine. 192-6

PHONOGRAPHE Stewart à vendre immédiatement, absolument neuf, 115. S'ad. 245 Mt-Royal O.

PIANO droit acajou, très peu usagé. Vendrais à grand sacrifice. 2550 ave du Parc, près Bernard. 192-3

PIANO droit acajou, son harmonieux, cordes cuivrées, peu usagé; chance exceptionnelle. 416 Parc Lafontaine, coin Rachel. 192-3

PIANO Pratts en storage, légèrement usagé, offert à presque moitié prix. Chance exceptionnelle à prompt acheteur. 2562 blvd St-Laurent. 192-2

PIANOS droits et carrés, usagés, à partir de $50.00; Pratte, Shominger, Strathmore, Lindsay. Termes faciles et généreux. Langelier Ltée. 368 Est, Ste-Catherine. 192-6

PIANO. Joli petit piano droit, son doux, excellent état. Occasion à $95. $10 comptant et $1.25 par semaine. Layton Bros. Ltd., 550 Ouest, Ste-Catherine. 21,24

SAXOPHONE demandé pour engagement tous les samedis. Doit être très capable. S'ad. à 28 Sherbrooke Ouest, entre 6 et 8 hrs p.m. 193-2

INSTRUMENTS DE MUSIQUE

PIANO carré américain, 30.00, bon pour la campagne aussi bon qu'un neuf. 2449 St-Hubert, près Beaubien.

PIANO, magnifique cottage, bonne sonorité, usage 3 mois, payé 575.00, sacrifiera, 310.00. 312 Galt, Verdun. 192-6

VIOLON fait à la main 1832, à vendre bon marché. 1086 Blvd Rosemont. 19,21

PHONOGRAPHES — OCCASIONS

Nous avons une merveilleuse variété de phonographes, entre autres: Columbia et cabinet $35, Columbia modèle cabinet, $80; Victrola, $35; phonographe Arfinola, grand cabinet, $90; Edison, $145 et Sonora Trovatore, $145. Conditions aussi faciles que $5 comptant. C. W. Lindsay Limited, 512 ouest, rue S.-Catherine. 192-3 F

PIANO — OCCASION

Piano droit Sherlock Manning, caisse en chêne artistique, cadre tout en fer, touches d'ivoire et d'ébène, sonorité exceptionnelle, aussi bon qu'un neuf, $345, à termes, $20 comptant et $10 par mois. C. W. Lindsay Limited, 512 ouest, S.-Catherine. 192-3 F

PIANO DROIT

$235, payable $5 comptant, $5 à la livraison et $1.75 par semaine. 7¼ octaves. Son doux. Une aubaine. Layton Eros. Ltd, 550 ouest, rue Ste-Catherine. F

PIANO — OCCASION

Pour votre cottage d'été venez faire votre cho

PROPRIETES A VENDRE

LETOURNEUX, près Ste-Catherine, 6 logements, 6 appartements, terrain 50 x 90, construction pierre et brique, revenus 1764.00, prix 12,500. Martin & Compagnie, 2455 Ontario Est, coin Bourbonnière. Lasalle 4569.

MAISONS à vendre 2310 Boyer, $2000, 500 comptant balance facile. 3245 St-André avec magasin $4500, 1000 comptant, balance facile, 520 Ste-Emélie, avec grande cour et 8 places d'écurie, bonne place pour charretier, 7000, 2000 comptant, balance facile. 287 Le Caron, 2000, 500 comptant, balance facile. S'ad. Albert Viau, 1880 Notre-Dame Ouest. West. 2648.

MONT-ROYAL. Propriété rue Mont-Royal, 1194, une offre chance. 521 St-Hubert Est 8976. 194-5

NOUS vous bâtirons une maison et vous fournirons l'argent à conditions faciles. Venez ou téléphonez avant d'acheter ou louer. Mutual Home Corporation Limited, 153 rue Peel. 177-26

PETITES propriétés, 250.00 comptant, aussi terrains prêts à bâtir, bon marché et bonnes conditions. S'adresser Boulevard Rosemont et Lasalle, près Pie IX. L. P. Renaud. 178-24

RUE ESPLANADE, 4 maisons 2 étages, façade en pierre, planchers bois dur, fixtures électriques, poêle à gaz, glacière, cave cimentée, revenu 7,440.00, prix 65,000.00. W. Beaudoin, 2420 Esplanade. Tél. St-Lé 5190. 20,21,24

ST-HUBERT, Villeray, 3 étages, 3 logements 7 appts, cave, construction bois et brique, 25 x 70. A vendre 6800.00, comptant 2100.00. Lewis, 2188 St-Hubert. 193-3

ST-URBAIN, plus bas Sherbrooke, 2 logements, Horace Lippé, notaire, 180 St-Jacques. Main 2228. 194-4

TETREAULTVILLE. Maison bois, 2 étages, 7 pièces, bain, w.c., 4 terrains, jardin, pommiers, pruniers, framboisiers, vigne, lilas, rosiers. 875 Baldwin. Lasalle 2590w.

3 LOGEMENTS, 621 Beaudry, façade pierre, construction parfaite, avec garage 30 pds carré. Propriétaire. 1237 Ontario Est. Lasalle 1247w. 194-3

A VENDRE

Deux côtés de maison, de trois logements chacun de 7 à 9 pièces, terrain 66 x 106. Façade en pierre avec "bay window", grande cave, garage, jolie propriété, beau coin de rues localité la plus désirable de Delorimier, payant 10% pour comptant, écrire boîte 263 la "Presse". F

MAISON — MAISON

Nous avons encore quelques maisons pour vous à des conditions si faciles, que vous serez surpris de voir que vous êtes resté si longtemps en chambre et qu'il y avait un moyen d'être chez vous. Venez ou écrivez-nous pour informations. C.-E. Manseau, 430 St-Laurent. F

$2,000.00 ACHETENT MAISON

de 5 logements, revenu annuel $1,212.00, balance $800.00 par année, prix $11,000. Ce bargain représente au-delà de 20% d'intérêt sur le montant investi. Mutual Trading Co., 294 Sainte-Catherine. Est 4401. 17,20,21 F

PROP. CAMPAGNE A VENDRE

A L'ASSOMPTION, propriété hiver et été très moderne, à coûté 6000.00, sacrifiera 2,500.00, aussi Sabrevois, près Iberville, résidence d'été meublée, bord de l'eau, un arpent, pour 1800.00 comptant, cause départ St-La 4544J ou Plateau 2980. 193-3

COTEAU DU LAC. Propriété situés sur le bord du fleuve. S'adresser à Dr Baril, Est 4256 ou Coteau du Lac, Co. Soulanges, P.Q. 194-2

MAGNIFIQUE cottage à vendre à Pointe-Claire bord du lac St-Louis avec jolie local, possession immédiate. S'ad. Mme A. M. Monast, St-Hilaire. 194-4

MAGNIFIQUE maison de campagne, 9 appts, beau jardin, grand terrain, près de 2 lacs, endroit idéal pour touristes. Chance exceptionnelle pour prompt acheteur. Louis Godard, Sompuigue. 196-2

ST-ANTOINE sur Richelieu, maison 14 pièces, moderne, très beau site, à vendre, avec grand terrain, remise, hangar, glacière, prix $4,500. S'ad. C. A. Archambault, 99 St-Jacques. Main 167. 193-5

ST-HENRI DE MASCOUCHE, ancien hôtel, 12 appartements bien fini, Main 7926. Soir St-Louis 6173w.

ST-JOVITE. $1400.00 achètent 1 arpent de terre sur la grève avec cottage de 10 pièces meublées, comprenant aussi vaisselle, 3 chaloupes, etc. Propriétaire en grand besoin d'argent, doit vendre immédiatement. John Findlay Limitée, 336 rue St-Jacques. Main 1907. 193-3F

ST-PIE, comté Bagot, dans le village d'Emileville, en face des moulins, belle emplacement à vendre d'un arpent de profondeur sur ¾ d'arpent de largeur avec jolie maison, beau solage en ciment et bonne grange, grand poulailler, place de chevaux, grande remise en bas en été, bon puits et chantepleure d'aqueduc tout à la maison, $1,200, avec des conditions très faciles. M. Pierre Lajeunesse, Emileville, St-Pie, comté Bagot, P. Q. 191-6

A CHATEAUGUAY

Magnifique propriété, maison de première classe, habitable hiver comme l'été, sur le bord de la rivière Châteauguay, 10 appartements, bain, w.c., électricité, système de chauffage eau chaude, cave cimentée, garages, remise, poulailler. Conditions très avantageuses. S'ad. à Auguste Chevalier, chez Laberge, Chevalier & Cie. Limitée, 457 rue St-Paul Ouest, Main 5217. 193-5 F

COTTAGES A VENDRE

COTTAGE sur le chemin Ste-Catherine, près avenue Mont-Royal, planchers en bois franc, termes faciles, bonne chance d'obtenir une splendide résidence. S'adresser O. Théorêt, 20 St-Jacques. Main 803.

PROPRIETES DEMANDEES

DESIRE acheter une propriété à trois étages avec épicerie et logement privé en bas; bon poste commerce place populaire. S'adresser Ernest Deschênes, 580 Dorion. 193-3

ON DEMANDE à acheter bonne propriété de rapport de $8,000.00 à $9,000.00. Pas plus de quinze à vingt minutes du centre de la ville. Paiera comptant pour un bargain. S'adresser C.-E. Voisard, 1054 Rachel Est.

SI VOUS voulez vendre votre propriété ou votre commerce, vous trouverez toujours des acheteurs, en vovant immédiatement O. Jutras, 1739 rue Papineau, près Mont-Royal. 184-26

TERRAINS A VENDRE

AU BORD de l'eau Pointe-aux-Trembles, terrain à vendre, 60 pieds de largeur, sur la rue Notre-Dame, tél. Up. 6209.

BARGAIN, à vendre à sacrifice, beau terrain rue St-Denis, prix 1200 piastres. Pour renseignements, voyez O. Jutras, 1739 rue Papineau, près Mont-Royal. 190-6

J'AI 12 lots dans Montréal-Nord, bien situés, et un peu d'argent comptant à échanger contre cottage dans Outremont; doit avoir garage ou espace pour bâtir un. 917 Saint-Denis. 19,21

NOTRE-DAME DE GRACE, ave Belgrave, les quatre plus beaux terrains restant vacants, pour plain-pieds. Aubaine pour constructeur. S'adresser à A. Marcille: le soir Rock. 1353w. 193-5

OUTREMONT, rue Hutchison, rue Querbes, rue De l'Epée, coin de ruelle et coin de rue. D. B. Rennie, 207 St-Jacques. Main 4449. 21,24

RUE St-Laurent, coin de rue, 30 cts le pied, aussi bon terrain $300.00 et plus, chance exceptionnelle. D. B. Rennie, 207 St-Jacques. Termes faciles. D. B. Rennie, 207 St-Jacques. Main 4449. 21,24

ST-DENIS nord Isabeau, 4 terrains, secteurs à 65c. St-La 4344J ou Pla. 2980. 193-2

TERRAIN à vendre, Ste-Catherine, Maisonneuve, coin Hôtel-de-Ville, emplacement à vendre d'un arpent de profondeur sur ¾ d'arpent de largeur avec jolie maison, beau solage en ciment et bonne grange, grand poulailler, place de chevaux, grande remise en bas en été, bon puits et chantepleure d'aqueduc tout à la maison, $1,200, avec des conditions très faciles. M. Pierre Lajeunesse, Emileville, St-Pie, comté Bagot, P. Q. 191-6

TERRAIN à vendre 58me avenue, Rosemont, canaux payés, l'eau entrée. 532 Dementigny Est. Tél. Est 5112J.

TERRE de première classe de 167 arpents, 100 en culture, balance en beau bois avec bon roulant complet, tout bien bâti, avec trois cents pommiers, framboisiers avec sucrerie de 2-mille érables, près de la maison, cette terre a 8 arpents de front. Information, L. Beauchamp, propriétaire, 28 Garnier. St-La 7887. 192-3

TERRE à vendre ou à échanger, au Manitoba, 15 milles de Winnipeg, maison deux étages, grenier, cave, étable pouvant contenir douze bêtes, grand poulailler, remise pour voitures, porcherie, grainerie, glacière contenant 128 blocs actuellement remplis, citerne coulée à côté des bâtiments, la 30 x 12, profondeur à pieds. 240 acres de belle terre, 60 acres guérets d'été, 60 acres pacage clôturé et le reste ensemencé. Possession immédiate. Accepterait propriété de ville en échange. S'adresser l'avant-midi, 29 St-Paul Est, Montréal. 193-5

TROIS terres 120 arpents chacune, bâtis avec roulant à un mille du village et des chars, le tout pour $2,200 comptant. Pour informations, écrire George Chartier, Redgurck, comté de Restigouche. N.B. 189-6

100 ARPENTS, 80 faits, 22 semés, bien bâti, stock roulant $1500, comptant 1200, informations le soir, 468 St-Christophe Est 8698-F 192-3

SASKATCHEWAN

Terre à blé avec demie récolte, 500 acres, écrire casier 223, St-Gabriel de Brandon. 194-6 F

MACHINERIES

MOTEURS électriques, 3 et 5 chevaux, scie à ruban 30 pouces, poinçonneuse et cisaille à pouvoir (punch et shear) et plusieurs machines à travailler le bois. International Agency Ltd. Ch. 416 Edifice St-Nicholas, Montréal. Tél. Main 2930. 21,23

BALANCES PLATE-FORMES

Plusieurs en stock, différentes capacités, à très bas prix. S'ad. 14 rue Clarke. 176-M.n F

Entrepreneurs et Constructeurs

Malaxeurs à béton et machines à ravage, depuis 2½ à 56 pieds cubes. Machines à faire les routes, à excavation, à faire des tranchées et à charger. Fabrique à Woodstock, Ontario. Canadian Austin Machinery, Limited. M. W. Davidson, agent pour Québec, 179 Duke. Tél. Main 3614. 189-6 F

TREUILS A LA MAIN

Plusieurs en stock, différentes grandeurs, bon marché. Tarshis & Sons, Ltd., 92 rue Wellington. 176-M.n F

CARTES DE

PROFESSION

AVOCATS

LAVERY & DEMERS, avocats (Salle de Lavery, Roc 2128 Maurice Demers) 19 St-Jacques. Main 4478. 85-153

MEDECINS

CLINIQUE PRIVEE du Docteur Prévost, des hôpitaux de Paris, Londres, New-York. Maladies intimes de l'homme et de la femme; voies urinaires, rein, vessie et maladies vénériennes. 460 St-Denis. Est 7580. 224-305

Dr F.-L. DEMERS, dispensaire privé. Maladies vénériennes, 1075 Delorimier, près Rachel. Tél. St-Louis 486. 177-26

Dr A. LAMONTAGNE. Maladies vénériennes, peau, voies urinaires. 234 St-Denis, en face de l'église St-Jacques. 184-26

Dr ALDERIC MARIN des hôpitaux militaires vénériens, France. Angleterre. maladies de la peau, voies urinaires, syphilis. Est 0958. 236 St-Denis. 194-23

HOPITAL St-Roch Inc., 224 Blv St-Laurent. Clinique ouverte tous les jours excepté le dimanche, de 8 a.m. à 9 p.m. Consultation gratuite. Lits et chambres privées, à prix modérés. 191-6

YEUX, OREILLES, NEZ, GORGE

HOPITAL privé du Dr J.-E. St-Onge, maladies des oreilles, du nez et de la gorge. Consultations privées de 1 à 4 p.m. Consultations gratuites pour indigents mardi et samedi, de 9 à 12 a.m. 781 rue St-Denis, Montréal. Téléphone Est 1029. 194-6

Berlin, 20. — Les prix des marchandises allemandes ont tellement augmenté que les étrangers ne viennent plus en foule pour acheter les produits du pays.

TERRAINS A VENDRE

J. V. DESAULNIERS

La construction est très active ce qui va amener la hausse des terrains. Emparez-vous des bons sites immédiatement. Nous en avons de superbes au Jardin Niagara, près de l'église, des tramways, des banques, des magasins. Prix $40.00 à $375.00; 10% comptant, balance par versements mensuels sans intérêts. M. R. Auclair et M. H. Duquette sont sur la propriété les samedis et dimanches après-midi. J. V. Desaulniers, 20 St-Jacques. Main 1126. 192-6F

TERRES A LOUER

TERRE de 100 arpents à louer avec maison, grange, etc. tout en foin, possession immédiate, ou récolte de foin de cette année à vendre. S'adresser à A. B. Champagne 19 Ave du Parc, Plateau 2923. 193-3

TERRES A VENDRE

PETIT & PETIT, LIMITEE

Vendeurs de terres

LES CEDRES, comté Soulanges, 160 arpents de belle terre planche, belle sucrerie, l'aqueduc partout, beau verger 400 pommiers, terre bâtie de première classe, grande maison, grange 35 x 120, étable de 120 pieds, près de la gare, de l'école, fromagerie, bonnes machines, 22 bêtes à corne, 6 cochons, 4 chevaux, 1 boeuf enregistré, récolte comprise, beau rucher, terre d'argent, 14,000.00, moitié comptant.

ST-LIBOIRE dans le village, petite terre bien bâtie, avec sucrerie, 8 vaches, 1 cheval, 3 taures et volailles, 2,500.00, comptant 1500.00, avantageux pour les abeilles et l'élevage des volailles.

MAGOG, comté Stanstead, 400 arpents, bon terrain, belle sucrerie 2,500 vaisseaux, 150 cultivables, 2 maisons, 2 granges, à 4 milles de la ville, avec beau stock, place de chasse et de pêche, toutes les machines, 3 chevaux, 20 bêtes à cornes, 18 cochons, 100 volailles, pas cher, 16,000.00, échangera pour propriété.

MANSEAU, comté Nicolet, 125 arpents, 45 cultivables, balance en bois, voisin de l'école, 1 cheval, 2 cochons, les volailles, 3,000, comptant 1,000.00.

PIKE RIVER, comté Missisquoi, 120 arpents en culture, grande maison, 30 x 60, avec chauffage, 4 granges, 1 silo, située près du village, toutes les machines, 11 bêtes à corne, 5 coerons, 3 chevaux, les volailles, près du chemin de fer, 10,500.00, comptant 4,000.00.

ST-PIE, de Bagot, 65 arpents, belle terre grise à foin, bien bâtie, maison 8 appartements, 2 granges, étable de 16 places, toutes les machines, 2 chevaux, 7 vaches laitières, 2 taures, 8,500.00, comptant 3,000.00.

PETIT & PETIT, LIMITEE, vendeurs de terres, 694A Mont-Royal Est, Montréal. St-Louis 3968. 19,21 F

A VENDRE, terre à St-Hippolyte, 280 arpents, avec bonne maison et roulant, prix 2,500 piastres. Voyez O. Jutras, 1739 rue Papineau, près Mont-Royal. 190-6

BELLE terre avantageuse sous tout rapports, 160 arpents dont 110 tout en culture, balance en gros bois érable. Maison moderne, système chauffage, électricité, etc. Vendra meublée ou non. Belle chance pour retirer accessoires. Considérerait aussi échange de 3 flats. Ecrivez ou venez, 294 Ste-Catherine Est. Mutual Trading Co. 190-6

L'ASCENSION Co. Labelle à vendre terre dans village 135 acres, 55 en culture, balance en pâturage, sucrerie, bois franc et de service, belle résidence avec dépendance, 12 milles des chars. S'adresser à Wilfrid Sarrasin. 194-7

OCCASION dans les Laurentides, 7 milles les Masson, pêche et chasse, 185 acres, 2000 érables, maison, grange, écurie, laiterie, cabane à sucre, deux puits à 5 arpents du bureau de poste, $1200. Case 360 La Presse. 194-2

ST-PIE, comté Bagot, à un mille du gros village de St-Pie, belle terre à fourche, dans le village d'Emileville, située au trois fourches le chemin de 4 arpents de largeur, sur 33 de profondeur, 10 arpents de bois, belle sucrerie, de 1200 chaudières, bonne cabane et remise à tous, couverts en bardeau, 2 grosses granges, avec toutes les commodités, cave chantepleure, grande maison en pierre de 8 appartements, grand parterre avec de beaux arbres, toutes les bâtisses couvertes en tôle galvanisée, école bâtie sur la terre, moulin à scie, à cardé, à farine, à quelques arpents de la maison, très beau site sur la rivière Yamaska, avec le tout, 17 vaches et autres animaux et la moitié de la récolte, $14,500, $12,500, à conditions faciles. M. Pierre Lajeunesse, Emileville, St-Pie, Co. Bagot 191-6

TERRAIN à vendre 58me avenue, Rosemont, canaux payés, l'eau entrée. 532 Dementigny Est. Tél. Est 5112J.

TERRE de première classe de 167 arpents, 100 en culture, balance en beau bois avec bon roulant complet, tout bien bâti, avec trois cents pommiers, framboisiers avec sucrerie de 2-mille érables, près de la maison, cette terre a 8 arpents de front. Information, L. Beauchamp, propriétaire, 28 Garnier. St-La 7887. 192-3

TERRE à vendre ou à échanger, au Manitoba, 15 milles de Winnipeg, maison deux étages, grenier, cave, étable pouvant contenir douze bêtes, grand poulailler, remise pour voitures, porcherie, grainerie, glacière contenant 128 blocs actuellement remplis, citerne coulée à côté des bâtiments, la 30 x 12, profondeur à pieds. 240 acres de belle terre, 60 acres guérets d'été, 60 acres pacage clôturé et le reste ensemencé. Possession immédiate. Accepterait propriété de ville en échange. S'adresser l'avant-midi, 29 St-Paul Est, Montréal. 193-5

TROIS terres 120 arpents chacune, bâtis avec roulant à un mille du village et des chars, le tout pour $2,200 comptant. Pour informations, écrire George Chartier, Redgurck, comté de Restigouche. N.B. 189-6

100 ARPENTS, 80 faits, 22 semés, bien bâti, stock roulant $1500, comptant 1200, informations le soir, 468 St-Christophe Est 8698-F 192-3

ENTENTE CONCLUE

Londres, 21.—L'Union des chaudronniers a accepté les conditions de la fédération des propriétaires d'usines métallurgiques et le "lock-out" est terminé.

PAR ORDRE DE LA

DOMINION EXPRESS CO

ENCAN SANS RESERVE DE

MARCHANDISES NON RECLAMEES

A NOS SALLES DE VENTES,

453, RUE ST-JACQUES

MERCREDI, 28 JUIN, A 10 A.M.

FRASER FRERES,

17.21.24.27 Encanteurs.

SOUMISSIONS

La Commission des Ecoles Catholiques de Montréal, District Centre, demande des soumissions pour tout le charbon anthracite requis par les écoles qu'elle administre. Les soumissions seront reçues jusqu'à midi, le lundi, 26 juin courant.

Pour tout renseignement s'adresser au soussigné,

Le Directeur-Secrétaire,
A.-C. MILLIER,
67 ouest, rue S.-Catherine.

21,23,24

Province de Québec
Municipalité Scolaire de St-Jean de Dieu

Avis public est par le présent donné, par la commission scolaire catholique de Saint-Jean de Dieu, comté de Témiscouata, que la dite commission scolaire recevra ces soumissions au plus tard le 1er juillet 1922 à 8 heures du soir, pour l'emprunt qu'elle est autorisée à faire, par l'arrêté en conseil No 1052, le 31 mai 1922.

Cet emprunt de $15,000.00 remboursable en 24 ans, avec intérêts, à un taux n'excédant pas 6%. Cet emprunt est destiné à payer la construction d'une école modèle, au village de Saint-Jean de Dieu, conformément à des plans et devis approuvés par le Surintendant de l'Instruction Publique.

L'autorisation de contracter l'emprunt contient les conditions suivantes, auxquelles les soumissionnaires devront se soumettre.

La commission s'engage à souscrire 90 billets de $100.00 et 30 billets de $200.00, devant former une somme de $15,000.00. L'emprunt sera remboursable à raison de $500.00 par année, soit 3 billets de $100 et 1 de $200.00, avec en plus les intérêts dûs, à l'exception de la 1ère année, la dite commission remboursera la somme de $3,500.00 soit 21 billets de $100.00 et 7 de $200.00 avec en plus les intérêts dûs.

Le taux d'intérêt ne devra pas dépasser 5% par an.

Voici une échelle indiquant comment sera remboursée cette somme au prêteur :

Après la 1re année.	$4,350.00
" 2e "	1,075.00
" 3e "	1,050.00
" 4e "	1,025.00
" 5e "	1,000.00
" 6e "	975.00
" 7e "	950.00
" 8e "	925.00
" 9e "	900.00
" 10e "	875.00
" 11e "	850.00
" 12e "	825.00
" 13e "	800.00
" 14e "	775.00
" 15e "	750.00
" 16e "	725.00
" 17e "	700.00
" 18e "	675.00
" 19e "	650.00
" 20e "	625.00
" 21e "	600.00
" 22e "	575.00
" 23e "	550.00
" 24e "	525.00

Toute soumission doit être accompagnée d'un chèque accepté égal à 1% du montant de l'emprunt.

(Voir article 2930-b de la loi de l'instruction publique de 11 Geo. V, chap. 47, 1921).

Les enveloppes contenant les soumissions devront porter l'inscription suivante : "Soumissions pour emprunt" et être adressées au Président ou au Secrétaire-Trésorier, à Saint-Jean de Dieu, par lettres recommandées.

La commission scolaire se réserve le droit de rejeter toutes ou une partie des soumissions qui seront faites.

Donné à Saint-Jean de Dieu, ce 12 juin 1922.

Par ordre de la commission scolaire.
FLORIAN RIOUX,
Secrétaire-Trésorier.
St-Jean de Dieu, 12 juin 1922. 193-4

AVIS DE VENTE

Dans l'affaire de
CHOQUETTE & HINDS,
380 Centre, Montréal,
Cédants autorisés.

Les soussignés vendront à l'encan public, chez Marcotte Frères, Limitée, 69 St-Jacques, Montréal, vendredi, 23 juin 1922, à onze heures a.m. (heure avancée), en bloc ou par lots séparés, l'actif suivant :

Chaussures pour femmes et fillettes	$2,933.84
Chaussures pour hommes et garçonnets	2,423.68
Chaussures pour enfants	833.44
Caoutchoucs, chaussures de sport, bottines de feutre	950.88
Fixtures et ameublement	404.75
Divers	74.19
	$7,619.28

Conditions de vente : — ARGENT COMPTANT.

Le magasin sera ouvert pour inspection jeudi, 22 juin 1922, de 1 heure à 4.30 p.m.

Pour autres informations, s'adresser aux soussignés.

PAQUET & BONNIER,
Syndics autorisés,
120 St-Jacques, Montréal.
Montréal, 13 juin 1922. Tél. Main 7959
14,17,21

AVIS AUX CREANCIERS

LA LOI DE FAILLITE

Dans l'affaire de l'actif de
ROBIN & CIE,
de Montréal,
Cédants autorisés.

Avis est par les présentes donné que Robin & Cie a, le 17ième jour de juin 1922, fait une cession autorisée au soussigné.

Avis est aussi donné que la première assemblée des créanciers de l'actif susdit sera tenue à mon bureau, le 28ième jour de juin 1922, à 3 heures de l'après-midi.

Pour vous donner droit de voter à la dite assemblée il faut que la preuve de votre créance soit produite entre mes mains avant l'assemblée.

Les procurations qui doivent servir à l'assemblée doivent être déposées entre mes mains avant l'assemblée.

Soyez aussi notifié que si vous avez une réclamation quelconque vous donnant droit de figurer à titre de créancier, la preuve de la réclamation doit être produite entre mes mains dans les trente jours à compter du présent avis, parce que à compter de et après l'expiration de la période fixée par le paragraphe 8 de l'article 37 de la dite loi, je distribuerai le produit de l'actif du débiteur entre les ayants droit, n'ayant égard qu'aux réclamations dont j'aurai alors reçu avis.

Daté à Montréal, ce 21ième jour de juin 1922.

ALEXANDRE DESMARTEAU,
Syndic autorisé.
Chambre 61, 92 rue Notre-Dame est.

INVENTIONS

Protégées en tous pays

Si vous avez une invention à développer et protéger, une marque de commerce à faire enregistrer, veuillez communiquer avec nous.

PIGEON & LYMBURNER
AUTREFOIS
PIGEON, PIGEON & DAVIS
Edifice "Power" MONTREAL

179-M.s.n

SOUS LA LOI DES FAILLITES

GRANDE VENTE à L'ENCAN

Dans l'affaire de
GINGRAS PIANOS & GRAMOPHONES LIMITEE
Manufacturiers, 2679 St-Hubert, Montréal.

Le soussigné vendra à l'encan public au numéro 2679 rue St-Hubert, Montréal, lundi, le 26ème jour de juin 1922, à dix (10) heures de l'avant-midi, le stock de la Compagnie ci-haut mentionnée, consistant en machineries, marchandises en fabrication, pianos, gramophones, ameublement de bureau, accessoires de gramophones, records, etc., comme suit:

STOCK

Un lot de gramophones	10,274.50
6,000 records "His Master's Voice" assortis	3,893.94
Un lot de bois première qualité	1,288.10
Un lot d'accessoires pour gramophones et pianos	
Machineries et outillage	1,671.13
Ameublement de bureau, clavigraphe, coffre-fort, etc.	422.50
Aiguilles à gramophones, bras d'acoustique, show-cases	
Piano automatique évalué à	600.00
Piano Bell évalué à	300.00

DETTES DE LIVRES

Dettes de livres avec contrats	12,000.00

Le stock sera vendu en détail ou en bloc selon la décision des inspecteurs le matin de la vente.

Si des offres sont faites pour la vente en bloc, elles seront considérées sur les lieux, par les inspecteurs, le matin de la vente. Si ces offres ne sont pas acceptées par les inspecteurs, il sera procédé immédiatement à la vente en détail, par lots ou autrement.

L'acquéreur ou les acquéreurs devront payer 20% du prix de leurs adjudications comptant et la balance sera payable sur livraison des marchandises, telle livraison devant être faite immédiatement après la vente.

L'acquéreur ou les acquéreurs auront à payer en plus du prix d'achat 4½% pour taxe du Gouvernement et 1% pour droit du Gouvernement.

Le magasin et la manufacture seront ouverts pour inspection le samedi, 24 juin 1922, de 10 heures du matin à 5 heures de l'après-midi, et le matin de la vente jusqu'à la vente.

Pour toutes autres informations, s'adresser à

GEORGES DUCLOS, Syndic autorisé,
30 rue St-Jacques, Ch. 63.
MARCOTTE & FRERES Limitée, Tél. Main 343.
Encanteurs.
17.21.24

AU CRI DE RALLIEMENT: ROBINSON CRUSOE!

Suite de la première page

Les enfants et les grandes personnes battaient des mains et faisaient une ovation à l'audacieux aviateur qui reprenait son vol, se laissait glisser par un gauchissement d'aile, à droite, à gauche ; plongeait, remontait.

LACHEZ TOUT !

A un signal donné, la chose tant attendue, la descente des petits "Robinsons" en parachute, s'effectua. On vit descendre dans l'air, se balançant curieusement, les petits bonshommes, et ce fut une bousculade, un brouhaha, une course folle pour s'emparer des petits "Robinsons".

Nous rappelons ici à ceux qui ont eu la bonne fortune de s'emparer des "Robinsons" de ne pas oublier de se présenter à notre journal pour se faire photographier. Cette partie du programme a été l'une des plus populaires et des plus intéressantes.

OHE ! VOILA ROBINSON !

Des bombes éclatèrent, annonçant à tous que le spectacle de "Robinson Crusoé" allait commencer. Ce fut un enchantement pour tous. Les gens ont été émus, ravis, dans ces merveilleuses aventures, et leur intérêt fut beaucoup plus vif à les voir qu'ils n'eurent de plaisir autrefois à les lire.

Pendant près de deux heures, la foule regarda sans lassitude ce film admirable se déroulant harmonieusement, pour le plus grand charme de l'esprit.

LE FEU D'ARTIFICE

Puis, pour couronner cette belle fête, on lança un feu d'artifice extraordinaire, tout près de l'endroit où était située une immense annonce en lumières électriques: "Vive la "Presse". Quand, dans l'atmosphère embrasée par mille et mille feux de toutes les couleurs, on vit l'annonce du journal se détachant en lettres claires, ce fut une poussée d'enthousiasme, et les petits regagnèrent leurs foyers en criant : "Vive la "Presse" ! Vive Robinson Crusoé!"

LA RECONNAISSANCE

La "Presse" tient à remercier chaleureusement tous les collaborateurs, grands et petits, qui lui ont si peu ménagé leur zèle et leur dévouement. Nous les remercions d'autant plus cordialement que leurs bontés sont allées tout droit à l'enfance écolière et aux petits en général.

Ainsi c'est à la "Canadian Aerial Service", édifice "Lake of the Woods", rue Saint-Jean, que l'on doit la superbe envolée d'hier soir, avec l'un des plus puissants aéroplanes de la compagnie; c'est à l'habileté de la maison Canadian "Toy and Novelty Co.", que l'on doit l'exécution des petits Robinsons" qui ont fait la descente en parachute; c'est à M. J.-D. Pleau et à ses excellents musiciens que l'on doit le beau concert d'hier ; c'est grâce à MM. J. O. Ducharme et L.-C. Dubuc que l'on doit la merveille d'un concert par Radio,

Le surintendant général des parcs de la ville, M. E. Bernadet, qui surveillait la fête, du haut de l'estrade dressée pour les musiciens, a dit, à l'issue de la fête: "Voici 31 ans, que je suis attaché au service des parcs, et particulièrement du parc Lafontaine. Or, je n'ai jamais vu, à Montréal, une foule aussi compacte, aussi nombreuse et plus enthousiaste que celle qui prend part à cette fête organisée par la "Presse".

appartenant au "Service d'Equipement Radio," 251 rue Saint-Jacques.

Nous remercions aussi M. Norris et M. Kennyon, de la Montreal Light, Heat & Power Consolidated, qui ont rendu possibles la prise de courant et la pose des appareils de reproduction des vues. C'est à la courtoisie de M. Arthur Parent, sous-directeur des travaux publics de la ville, que l'on a pu ouvrir et fermer l'éclairage du parc dans la zone du spectacle. Merci, à la maison A. Robitaille et Compagnie, 100 rue Saint-Paul Est pour l'admirable composition pyrotechnique qu'elle nous a fournie. Compliments M. L.-E. Mathieu, l'habile opérateur et ses aides, qui ont dirigé la projection du film si efficacement que pas un retard, un accroc n'est survenu. Merci à M. J.-D. Pleau, ancien directeur de la fanfare de la "Presse" qui a exécuté avec tant de maîtrise, avec ses musiciens, le concert et l'accompagnement des vues.

Le surintendant général des terrains de jeux mérite toute notre reconnaissance de même que M. Bernadet, surintendant des parcs de la ville, ainsi que son assistant le dévoué M. Méthot. C'est à M René Lionais, surintendant-général de la "Presse", que l'on doit la direction générale des installations pour le spectacle. C'est lui qui fit exécuter le montage difficile de l'immense annonce électrique qui était sur le terrain des jeux.

SERVICE DE POLICE

Nous devons remercier spécialement l'inspecteur Leggett, chef intérimaire, l'inspecteur Robert, le capitaine Alphonse Morin, les lieutenants L. Bellefleur, Marcoux en charge du poste No 14, pendant la fête, les sergents H. Thibault, Jos. Brunelle, le sergent P. Gregory de la police à cheval, le sergent des bicyclistes E. Bilodeau et les braves agents qui se sont multipliés pour maintenir l'ordre dans la plus grande foule qui n'ait jamais été rassemblée à Montréal.

M. DE MAUBLANC

C'est à la gracieuseté de M. Henry de Maublanc que la "Presse" doit d'avoir pu offrir en primeur à la population de Montréal le film français des aventures de "Robinson Crusoé".

M. de Maublanc est arrivé à Montréal en février dernier et y a créé une succursale de l'"Omnium Franco-Canadien", dont le siège est à Paris. Il a l'intention, dès que les affaires seront moins difficiles, d'installer des agences dans les grandes villes du Canada afin de rendre plus actifs les échanges entre notre pays et la France. C'est donc à lui que nous devons d'avoir pu offrir aux enfants le très beau film Robinson Crusoé. Trois autres belles productions cinématographiques françaises (Le Rêve, La Montée vers l'Acropole et Columba) ont été également importées par lui et confiés aux soins de la "Europa Films" pour leur exploitation dans la province de Québec. Ces films passeront devant l'écran dans le courant de l'automne.

LA FETE S'ANNONCE

A 7 h. 30 précises, une bombe éclata dans l'air, avec un bruit formidable, — que plusieurs prirent pour un coup de canon, — annonçant que la fête commençait.

Au même instant, au bout de l'horizon, on vit apparaître et s'avancer rapidement l'aéroplane que la foule attendait. De tous côtés, les yeux se tournaient vers le majestueux messager, qui se mit à tournoyer, dans les airs, au-dessus du parc, aux acclamations réitérées de la foule.

ROBINSONS EN PARACHUTE

Bientôt, l'aéroplane de la "Canadian Aerial Service", dirigé par le "Canadian Aerial Service", édifice "Lake of the Woods", rue Saint-Jean, que l'on doit la superbe envolée d'hier soir, avec l'un des plus puissants aéroplanes de la compagnie; c'est à l'habileté de la maison Canadian "Toy and Novelty Co.", que l'on doit l'exécution des petits Robinsons" qui ont fait la descente en parachute; c'est à M. J.-D. Pleau et à ses excellents musiciens que l'on doit le beau concert d'hier ; c'est grâce à MM. J. O. Ducharme et L.-C. Dubuc que l'on doit la merveille d'un concert par Radio, pour s'emparer des petits "Robinsons".

Nous rappelons ici à ceux qui ont eu la bonne fortune de s'emparer des "Robinsons" de ne pas oublier de se présenter à notre journal pour se faire photographier. Cette partie du programme a été l'une des plus populaires et des plus intéressantes.

OHE ! VOILA ROBINSON !

Des bombes éclatèrent, annonçant à tous que le spectacle de "Robinson Crusoé" allait commencer. Ce fut un enchantement pour tous. Les gens ont été émus, ravis, dans ces merveilleuses aventures, et leur intérêt fut beaucoup plus vif à les voir qu'ils n'eurent de plaisir autrefois à les lire.

Pendant près de deux heures, la foule regarda sans lassitude ce film admirable se déroulant harmonieusement, pour le plus grand charme de l'esprit.

LE FEU D'ARTIFICE

Puis, pour couronner cette belle fête, on lança un feu d'artifice extraordinaire, tout près de l'endroit où était située une immense annonce en lumières électriques: "Vive la "Presse". Quand, dans l'atmosphère embrasée par mille et mille feux de toutes les couleurs, on vit l'annonce du journal se détachant en lettres claires, ce fut une poussée d'enthousiasme, et les petits regagnèrent leurs foyers en criant : "Vive la "Presse" ! Vive Robinson Crusoé!"

LA RECONNAISSANCE

La "Presse" tient à remercier chaleureusement tous les collaborateurs, grands et petits, qui lui ont si peu ménagé leur zèle et leur dévouement. Nous les remercions d'autant plus cordialement que leurs bontés sont allées tout droit à l'enfance écolière et aux petits en général.

Ainsi c'est à la "Canadian Aerial Service", édifice "Lake of the Woods", rue Saint-Jean, que l'on doit la superbe envolée d'hier soir, avec l'un des plus puissants aéroplanes de la compagnie; c'est à l'habileté de la maison Canadian "Toy and Novelty Co.", que l'on doit l'exécution des petits Robinsons" qui ont fait la descente en parachute; c'est à M. J.-D. Pleau et à ses excellents musiciens que l'on doit le beau concert d'hier ; c'est grâce à MM. J. O. Ducharme et L.-C. Dubuc que l'on doit la merveille d'un concert par Radio,

Le surintendant général des parcs de la ville, M. E. Bernadet, qui surveillait la fête, du haut de l'estrade dressée pour les musiciens, a dit, à l'issue de la fête: "Voici 31 ans, que je suis attaché au service des parcs, et particulièrement du parc Lafontaine. Or, je n'ai jamais vu, à Montréal, une foule aussi compacte, aussi nombreuse et plus enthousiaste que celle qui prend part à cette fête organisée par la "Presse".

appartenant au "Service d'Equipement Radio," 251 rue Saint-Jacques.

Nous remercions aussi M. Norris et M. Kennyon, de la Montreal Light, Heat & Power Consolidated, qui ont rendu possibles la prise de courant et la pose des appareils de reproduction des vues. C'est à la courtoisie de M. Arthur Parent, sous-direct

LA VENTE DE NOTRE MARINE

(Spécial à la PRESSE)

Québec, 21. — M. T.-M. Kirkwood, président de la Kirkwood Steamship Co., actuellement en Angleterre, dans une lettre adressée à l'hon. M. Ernest Lapointe, ministre de la marine et des pêcheries, lui apprend qu'un groupe de financiers anglais seraient disposés à former une puissante compagnie qui se chargerait de l'achat et de l'opération de la marine marchande canadienne. Leurs projets comporteraient également la construction de grands élevateurs à grain à Québec, à Halifax, en Angleterre, en France et en Italie, ainsi qu'une meunerie à Québec. Par contre, ils demanderaient au gouvernement canadien de garantir l'intérêt sur les bons à émettre et de vendre les vaisseaux à un prix raisonnable, ainsi que de réduire les taux de transport du grain de Winnipeg à Québec à 12 cents par boisseau et de Winnipeg à Halifax à 13 cents par boisseau. Le gouvernement aurait une première hypothèque sur les vaisseaux ainsi que les assurances, comme garanties.

L'EMPLOYEUR EST TENU RESPONSABLE

Le juge Surveyer, dans une cause de Larouche contre la Montreal Dry Dock Co., Ltd, a maintenu le principe qu'un employeur est responsable lorsqu'un accident survient à son employé alors que ce dernier passe, en allant à son ouvrage ou en revenant, par un endroit de la boutique dont l'accès n'est pas défendu.

Larouche était tombé et s'était fracturé une jambe. Il réclamait $3,300. Le juge lui a accordé la somme de $2,754.

FEU Mme ELZEAR-M. DE LADURANTAYE

Madame Aurélie Mercier, veuve de Elzéar Morel de Ladurantaye est décédée ce matin, à l'âge avancée de 81 ans, chez son gendre, M. Wallace Levasseur, 81 rue Garnier, et c'est là que la dépouille mortelle est exposée. Madame de La-

Feu Mme E.-M. de LADURANTAYE

durantaye était une femme de bien, très chrétienne et charitable et elle était dame de Sainte-Anne des paroisses Saint-Pierre et de l'Immaculée-Conception. Les funérailles auront lieu vendredi le 23 courant, à 8.30 heures, et le convoi quittera le domicile mortuaire, 81 Garnier pour se rendre à l'église de l'Immaculée-Conception où le service sera chanté.

TRAITE A RATIFIER

Londres, 21. — Une dépêche de Melbourne annonce qu'il sera bientôt demandé au parlement australien de ratifier le traité relatif à la limitation des armements.

GRAND TRONC

A partir de dimanche, le 25 juin, des changements dans l'horaire des trains du Grand-Tronc entreront en vigueur. Voici l'horaire pour ce qui concerne Montréal:

HEURE NORMALE

Un nouveau train quittera Montréal à 6.30 a.m. tous les jours, dimanche excepté, pour St-Hilaire et les stations intermédiaires.

Le train quittant actuellement Montréal à 8.30 a.m. tous les jours pour Richmond, Sherbrooke, Island Pond et Portland, quittera la gare à 8.35 a.m.

Un nouveau train quittera Montréal à 11.35 a.m., le samedi pour St-Jean et les stations intermédiaires.

Le train quittant actuellement Montréal à 12.35 p.m. le samedi seulement pour St-Jean et les stations intermédiaires, circulera tous les jours, dimanche excepté, et se rendra directement à St-Albans, le samedi.

Un nouveau train quittera Montréal à 5 p.m. tous les jours, dimanche excepté, pour St-Hyacinthe, Richmond, Québec, Sherbrooke, Island Pond et les stations intermédiaires.

Un nouveau train quittera Montréal à 8.30 p.m., tous les jours, pour Richmond, Québec, Sherbrooke, Island Pond et Portland.

Un nouveau train arrivera à Montréal à 7.05 a.m., tous les jours, venant de Portland, Island Pond, Sherbrooke, Québec, Richmond, Saint-Hyacinthe et les stations intermédiaires.

Un nouveau train arrivera à Montréal à 8.35 a.m., tous les jours, dimanche excepté, venant de Saint-Hilaire et les stations intermédiaires.

Un nouveau train arrivera à Montréal à 11.20 a.m., tous les jours, dimanche excepté, venant de Island Pond, Sherbrooke, Québec, Richmond, St-Hyacinthe et les stations intermédiaires.

Un nouveau train arrivera à Montréal à 3.30 p.m., tous les jours, dimanche excepté, venant de Waterloo, Farnham, St-Jean et les stations intermédiaires.

Pour plus amples renseignements s'adresser à M. G. Dufoe, bureau des billets de la ville, No 230 rue Saint-Jacques, Montréal. Main 3620. (r) 21,23

Annoncez et vous réussirez

11

LE RADIO de LA PRESSE

Autres montages d'un poste à cristaux. — La lampe à vide comme émetteur d'ondes entretenues.

On s'intéresse beaucoup aux différents montages d'un poste à cristaux; en voici d'autres qu'il sera utile d'essayer:

No 11.—Avec le circuit No 10 (mardi), on accroîtra le taux de la longueur des ondes par l'addition d'un condensateur variable de 0.001 mfd. On se servira de variomètres d'une plus grande capacité.

No 12.—Un couplage de capacités entre l'antenne et le circuit secondaire ou du détecteur, donne une meilleure syntonie qu'avec un circuit à couplage rapproché. Les condensateurs C. et C 1 sont montés sur le même axe et doivent avoir une capacité de 0.0005 mfd. C 2 et L 1 forment partie du circuit secondaire. Ils ne sont pas affectés par les variations de C et de C 1. C. 2 doit avoir une capacité de 0.0001 mfd.

No 13.—Des jeux de plots sont employés pour les circuits primaire et secondaire, avec les condensateurs variables, pour parfaire la syntonie. La bobine L devrait être de la moitié de grosseur de L 1. C et C 1 sont les mêmes que dans le montage No 12, tandis que C 2 est d'une capacité de 0.005 mfd et C 3, de 0.001 mfd. Ce circuit est excellent pour les expériences, quoique le couplage de capacité ne soit pas aussi bon qu'un couplage par induction.

LA LAMPE A VIDE

Nous avons vu lundi et hier, comment la lampe à vide agit comme amplicateur et comme détecteur. Elle peut également jouer un troisième rôle, particulièrement important et intéressant. Dans des conditions particulières de montage, elle est susceptible d'émettre avec une grande facilité et pour un faible apport d'énergie extérieure, des ondes électriques présentant les caractères particuliers des ondes entretenues, c'est-à-dire des ondes à amplitude constante.

Une lampe spécialement montée dans ce but, intercalée dans un circuit oscillant (un tel circuit est formé d'une self et d'un condensateur) entretient dans ce circuit des ondes dont la longueur est déterminée par les valeurs données à la self et à la capacité.

Cette propriété extrêmement importante va permettre, grâce à un phénomène que nous allons expliquer, la réception des ondes entretenues, par une méthode à la fois élégante et puissante.

Une membrane téléphonique, de par son inertie, ne vibre plus lorsqu'elle est mise en action par des courants alternatifs dont la fréquence est supérieure à 3000 vibrations par seconde. Or, les ondes entretenues qu'expédient les postes émetteurs ont une fréquence beaucoup plus considérable; de telles ondes ne peuvent donc être reçues acoustiquement que grâce à des dispositifs particuliers. Nous avons d'abord le **ticker**, qui découpe les trains d'ondes trop nombreuses en fragment de fréquence très basse, par conséquent audible; mais cet appareil donne un mauvais rendement. Imaginons qu'au lieu d'avoir recours à cet artifice, nous puissions **renforcer** localement l'une des ondes reçues à intervalles réguliers. Prenons par exemple 100,000 ondes par seconde et faisons en sorte qu'à chaque centaine d'ondes une seule soit renforcée; sur les 100,000 nous aurons mille renforcements seulement. Chacune de ces ondes renforcées pourra agir sur le téléphone, puisqu'il n'en existe que 1,000 par seconde; nous aurons donc un son correspondant à ces mille vibrations, qui nous décelera l'onde entretenue. Un trait sera formé d'un certain nombre de ces mille vibrations par seconde, un point en comportera un nombre plus faible.

On obtient ce renforcement en se servant tout simplement d'une valve montée dans le poste en émetrice d'ondes entretenues.

Par quel mécanisme la réception aura-t-elle lieu? Voici: "Nous recevons sur un **poste ordinaire à galène**, accordé normalement pour la longueur d'onde de l'onde entretenue à recevoir; celle-ci passe, agit sur le circuit d'accord, se détecte, mais... laisse le récepteur muet pour la raison de haute fréquence déjà donnée.

A côté du même poste, sur la même table, si l'on veut, nous avons monté notre émetteur local; lui aussi émet des ondes entretenues que recueille notre récepteur et..... qu'il ne décèle pas plus que les autres. Mais nous sommes maîtres, par le réglage des circuits, de varier la longueur d'onde de notre émetteur local. Nous pouvons l'amener insensiblement à être très voisine de celle de l'émetteur lointain que nous désirons recevoir; les deux ondes se superposent.

Si l'onde lointaine fait 1000 vibrations par seconde tandis que l'onde locale n'en fait que 999, les maxima de ces deux ondes ne se rencontreront ensemble qu'à la 1000e vibration, les autres ne concordant pas exactement; cette millième produira le même phénomène que celui qui est connu en acoustique sous le nom de battement—ces deux ondes qui se rencontrent au même instant s'ajoutent et leurs amplitudes s'additionnent; nous obtiendrons ainsi le renforcement cherché et de plus nous serons maîtres de le produire avec la fréquence que nous désirons, puisque cette fréquence dépend de celle de l'émetteur local, qui règle les circuits que nous avons à portée de la main.

On voit donc que par ce procédé (la lampe émettrice d'ondes électriques entretenues), non seulement le problème de rendre audibles les courants de haute fréquence en abaissant cette fréquence au point de vue de l'action sur le téléphone récepteur est résolu, mais qu'il est résolu par augmentation d'énergie, l'énergie locale s'additionnant à l'énergie recueillie par l'antenne.

De cette méthode naît déjà une amplification notoire, qui s'applique non seulement aux ondes entretenues, mais également aux ondes amorties, dont elle facilite parfois la lecture en transformant toutefois leur son en une note **soufflée** particulière.

Cet émetteur local (la lampe émettrice) qui vient ajouter son énergie à celle de l'onde reçue porte le nom d'**hétérodyne** (ce mot signifie autre force, force ajoutée).

LE RADIO

PROGRAMME DU 22 JUIN.

POSTE W J Z (R. C. of America W. E. & M. Co.) (Newark)
360 mètres.

9 h. a.m.—Rapports agricoles, musique.
10 h. a.m.—Musique.
Midi.—Agriculture, musique, température.
12 h. 15 p.m.—Heure d'Arlington.
1 h. p.m.—Nouvelles maritimes, musique.
3 h. p.m.—Musique.
4 h. p.m.—Baseball, modes, musique.
5 h. p.m.—Baseball, musique.
6 h. p.m. — Température, rapports agricoles, nouvelles maritimes, musique.
7 h. p.m.—Historiettes.
7 h. 30 p.m.—Causerie.
7 h. 45 p.m.—Causerie.
8 à 10.15 h. p.m.—Causerie, concert.
10 h. 52 p.m.—Heure d'Arlington.

POSTE W G I (Medford Hillside) American Radio & Research Corporation
360 mètres.

2.55 h. p.m.—Musique.
3 h. p.m.—Nouvelles.
4 h. p.m.—Causerie.
7 h. 30 p.m.—Historiettes, causerie.
8 h. p.m.—Causerie.
8 h. 30 p.m.—Concert.

POSTE W G Y (Schenectady, N.-Y.)
360 mètres.

12 h. 30 p.m.—Bourse.
6 h. p.m.—Marché, Bourse, baseball, nouvelles.

POSTE W B Z (Springfield, Mass.)
360 mètres.

7 h. 30 p.m.—Causerie, marché, température.
8 h. p.m.—Musique.

POSTE C F C F (Marconi, rue William, Montréal).
400 mètres.

1 h. à 1 h. 30 p.m.—Concert tous les jours.

POSTE W V P (Fort Wood, Signal Corps, U.S. Army.)
1450 mètres.

8 h. 50 p.m.—Causerie sur le radio.
8 h. p.m.—Concert.

POSTE W W J (Detroit News)
360 mètres.

9 h. 30 a.m.—Conseils aux ménagères.
9 h. 36 a.m.—Musique.
10 h. 15 a.m.—Température.
11 h. 55 am.—Heure de l'observatoire naval des Etats-Unis.
12 h. 05 p.m.—Musique.
3 h. 30 p.m.—Marché.
4 h. 05 p.m.—Température.
6 h. p.m.—Sport et nouvelles.
7 h. p.m.—Concert

POSTE K Y W (Westinghouse Radio) (Chicago) 360 mètres.

9 h. a.m.—Marché.
10 h. a.m.—Marché.
1 h. 20 p.m.—Marché.
2 h. 15 p.m. — Nouvelles diverses, marché.
3 h. p.m.—Baseball.
4 h. 15 p.m. — Nouvelles, marché, Bourse.
6 h. 30 p.m.—Nouvelles, marché, finance, baseball.
7 h. 15 p.m. — Baseball, historiette pour enfants.
8 h. p.m.—Musique.
9 h. p.m.—Nouvelles et sport.
9 h. 05 p.m.—Spécial.

POSTE K D K A (Westinghouse Station, East Pittsburg).
360 mètres.

9 h. a.m.—Musique.
11 h. 20 a.m.—Musique.
2 h. 30 p.m.—Baseball.
6 h. p.m.—Baseball, nouvelles théâtrales.
6 h. 45 p.m.—Nouvelles, marché, Bourse de New-York, température.
7 h. a.m.—Causerie d'hommes d'affaires, baseball.
7 h. 30 p.m.—Historiette.
De 8 à 9 h. p.m.—Musique, baseball.

DISTRIBUTIONS DE PRIX A OUTREMONT

La distribution des prix à l'académie Notre-Dame de Bon Secours, dirigée par les Soeurs Jésus-Marie, aura lieu ce soir, à 8.15 heures, dans le soubassement de l'académie.

Celle de l'académie Querbes aura lieu demain soir, à 8.15 heures, dans la grande salle des conférences.

VOLES!

DE GENEREUSES RECOMPENSES
SERONT DONNEES PAR
L'Association des Marchands de Montréal.

pour toute information pouvant amener l'appréhension et la condamnation des voleurs ou receleurs, ou la découverte des marchandises volées de toutes sortes, mais spécialement des

Automobiles — Pneus et Accessoires d'Automobiles

L'Association des Marchands de Montréal est déterminée à coopérer avec la police municipale et la police provinciale par tous les moyens possibles et demande la coopération de tous dans l'intérêt du public en général pour enrayer l'épidémie de vols d'automobiles et accessoires. La vigilance de la police et les fortes pénalités imposées récemment par les juges ont contribué à diminuer le nombre de vols d'automobiles; mais on vole encore des pneus et des accessoires. Toute information qui aidera à trouver les coupables sera bien payée, de même que toute information révélant les faits se rapportant au vol ou à la destruction d'automobiles par les propriétaires ou leurs complices à seule fin d'en percevoir l'assurance. Les chauffeurs, cochers de place, propriétaires de garages et leurs employés ont particulièrement l'occasion de recevoir de tels renseignements.

Toute information sera strictement confidentielle, et le nom ou l'identité du citoyen ne sera jamais révélé.

Pour explication ou autres fins, s'adresser ou téléphoner à

L'ASSOCIATION des MARCHANDS de MONTREAL
512, Immeuble Canada Cement Company.
Uptown 1680

MACDONALD'S Cut Brier

Une plus grande quantité de Tabac pour la valeur.

Paquets 15c
½ lb. Boite 85c

Le Tabac avec un coeur

TRIBUNE LIBRE

Le 24 juin, fête légale.

Depuis plusieurs années déjà nous le demandons à nos législateurs, en ces derniers temps surtout, nous réclamons comme un droit que le 24 juin soit fête légale. Toujours nous avons subi un échec, et pourtant, tout le Québec si largement français et patriote serait heureux si notre espoir devenait une réalité.

Si nos législateurs n'ont pas eu le courage de faire proclamer fête légale, le jour où nous célébrons la fête du patron des Canadiens-français, c'est un peu notre faute à nous, qui sommes prêts, trop souvent, à remettre la célébration de la Saint-Jean-Baptiste au dimanche suivant, sous prétexte que la fermeture de nos établissements nous fera perdre de l'argent. Mais nous devrions nous souvenir que notre survivance nationale exige que nous fassions sans cesse des sacrifices.

Fermons donc les portes de nos magasins, demandons à notre employeur, de race étrangère à la nôtre, congé pour ce jour-là, et celui-ci, à moins que ce soit un fanatique, un esprit étroit n'aura que plus d'estime pour nous et, neuf fois sur dix, il nous l'accordera.

Ne le faisons-nous pas volontiers pour les Irlandais, le 17 mars? pour un israélite même le jour de leur Premier de l'An, qui n'est pas fête légale?

Unissons nos voix, mettons nos actes d'accord avec nos idées, montrons, **cette année surtout**, que nous tenons à notre fête nationale en décorant nos demeures, non seulemnt sur le parcours d'un défilé, mais dans tous les quartiers, en figurant nous-mêmes dans la procession, après avoir revêtu nos habits de fête, en remplissant la nef de nos églises où se chantent les gloires de notre patron.

Nous aurons de cette manière montré notre volonté ferme à ceux qui font nos lois; et ceux-ci, s'ils veulent conserver l'estime populaire, devront donner ce qui est dû à un peuple qui est chez lui, dans sa patrie trois fois séculaire.

Le président du comité de la presse de la Société S.-Jean-Baptiste,
(Signé) J.-C. LACHAPELLE.

SAINT-BARNABE-NORD

Lundi, était pour nous jour de fête à l'occasion de la solennité de saint Barnabé, patron de la paroisse. Le matin, une messe solennelle fut chantée par le R. P. H. Bellemare, Dominicain, assisté des abbés Carufel, curé de S.-Sévère et Meunier, curé de S.-Elie, comme diacre et sous-diacre. M. l'abbé D. Gélinas, curé de Charette, assistait au choeur. M. l'abbé Bérard, chapelain des Ursulines aux Trois-Rivières et ancien vicaire à S.-Barnabé, a prononcé le sermon de circonstance. Dans l'après-midi, il y eut vêpres solennelles et vénération des reliques de notre saint patron.

—Ces jours derniers a été célébré le mariage de M. Willie Gélinas, de cette paroisse, avec Mlle Gauthier, de S.-Gérard de Vaudreuil. Le soir, il y eut souper et réunion de famille, chez M. Dieudonné Gélinas, père du marié.

—Est décédé, ces jours derniers, à Charette, où il demeurait depuis un an, M. Louis Gélinas, ancien cultivateur de notre paroisse.

—M. F.-N. Ferron, M.D., est revenu d'un voyage aux Trois-Rivières et à S.-Michel des Vieilles Forges.

—Le R. P. H. Bellemare, dominicain à Lewiston, Etats-Unis, est en promenade chez son père, le docteur Bellemare.

—M. Florido Diamond, de Cowley, Alberta, est l'hôte de son père, M. Maurice Diamond.

RADIO
PETITES ANNONCES de la PRESSE

15 mots, ou moins, 50c (comptant) minimum. Chaque mot additionnel, 2 centins du mot. En-tête noir: Une ligne en caractère noir gothique condensée, 9 points (24 lettres à la ligne) 50 centins par insertion, en plus du tarif par mot. Les abréviations, signe de piastre ($), chiffres, et autres, comptent pour un mot.

MARCHANDS d'appareils de radio. Nous avons, prêts à être livrés immédiatement, des lampes à vide, appareils complets et diverses pièces, à des prix raisonnables. Faites venir les prix. American Radio Company, 523 Woodward Avenue, Detroit, Mich. 185-10

RADIO

A VENDRE récepteur modèle C Marconi, $195.00. Récepteur à cristal "Amateur" Marconi, $35.00. Instructions gratis. The Main Radio and Audio Supplies (McPherson Bros), 86 rue St-Jacques. F

Si vous avez une pièce quelconque d'équipement de RADIO dont vous n'avez pas besoin, ou si vous avez besoin de pièces quelconques que vous avez de la difficulté à vous procurer, annoncez que vous voulez faire un échange, et vous serez satisfait. Des milliers d'amateurs de RADIO suivent cette page tous les jours; dites leur, dans cette colonne, ce que vous avez besoin et on vous fournira sans tarder, ce dont vous avez besoin. Si vous désirez une réponse à un casier, ce serait cinq mots de plus pour lesquels vous auriez à payer. Avez-vous en vente quelques uns des articles suivants: Associations, capteurs d'ondes, aimantium, fonte d'aluminium, ampèremètres, amplificateurs, ancres, antennes, armatures, parafoudres, amiante, fiche de commutateurs, bases, batteries, vibrateurs, ampoules, livres sur le radio, boîtes, appliques, bronzes, cabinets, carbonne, schemas, produits chimiques, agraffes, colliers, drops isolateurs, bobines, condensateurs, "compounds", articles de connexion, contrôleurs, coupe-circuits, cordes, noyaux, cuivre rouge, coupleurs, cristaux, détecteurs, disques, armatures de disques, feutre, fibre, filaments fusibles, entrefers, électrogènes, cordons guides, jauges, taquets, dispositifs de prise de terre, Hydromètres, inducteurs, instruments, isolateurs, interrupteurs, jacks, vases et éprouvettes, gemmes, coussinets, attaches ou joints, jaque, lampes, queues de sonnerie, lave, aimant, cadrans, mica, moteurs, moulures, montures, pavillons téléphoniques, peinture, tubes de carton, papier isolant, armatures de piquets, panneaux contrôle du V. T., menus objets, plaques, platine, fiches de contact, pôles, pylônes, porcelaines, potentiomètres, projecteurs vacuum aériens, préservatifs, boutons de contact, pyromètres, réacteurs, postes de réception, rectificateurs, receptables étanches, réiats, boîtes de résistance, rhéostats, rouleaux de fils métalliques, caoutchouc, grattefils, machines à vis, sceaux à compteurs, séparateurs de batteries, ardoises et substituts, manchons ou douilles, soudures, étampes, crampons ou crampes, acier, spirales, matrices ou aléseurs, commutateurs, postes complets, solenoides, outils, étiquettes, tachymètres, rubans isolants, téléphones, laboratoires d'expérience, feuilles d'étain, transformateurs, pylônes métalliques, appareils de transmission, ampoules à vide, bobines d'accord, tungstène, ficelle, rondelles, paraffine, machines à souder, dévidoirs, fils métalliques, et beaucoup d'autres articles? Les petites annonces du RADIO de LA PRESSE, vous rapportent de l'argent. Servez-vous-en

APPAREILS DE RADIO
A BON MARCHE
ASSORTIMENT COMPLET
LIVRAISON IMMEDIATE
Représentant demandé à la campagne.
Service d'Equipement Radio
Chambre 2, 251 RUE ST-JACQUES. Main 8322.
177-u

EAU PURGATIVE IDEAL
25c dans toutes les Pharmacies. Avec cette annonce, 20c. Coupon échangeables à 33 St-Vincent. Tél. M. 2376. 156-6

NOURYSOL NOEL
Le Meilleur Remède pour les Yeux
Les yeux larmoyants, causé par le vent et le soleil, et les afflictions telles que yeux affaiblis, rouges, ulcères, paupières granulées, écailleuses, orgelets, etc. Nouryeol contient un liquide et un onguent, aucune drogue nuisible et peut être employé par les enfants et adultes. Ce remède employé au début renforcit la vue et prévient le port de lunettes. Vendu par les pharmaciens et opticiens au Canada.

FROSTILLA
LOTION PARFUMEE
pour
Peau Douce et Veloutée
153-M,n

INGENIEUR SPECIALISTE en RADIO

désire entrer en rapport avec un jeune homme bien recommandé et disposant de moyens pour former une compagnie, dans un but d'exploitation de brevets spéciaux et de fabrication d'appareils de Radio.

A VENDRE—Postes Récepteurs de Radio des plus complets: $225.00 à $1,250.00.

—S'adresser à—

J. H. VAN KOOLBERGEN
—Ecole de Télégraphie—
314 rue Ste-Catherine Ouest — — Montréal.

The Radio Shop

Everything in Radio

Les Postes Radiophone

avec lesquels on donne des démonstrations dans les théâtres de Montréal, cette semaine, ont été fournis et installés par le Radio Shop.

Ces très beaux équipements complets et efficaces, sont en stock et peuvent être fournis et installés immédiatement.

Téléphonez à Plateau 5321 et notre représentant ira vous voir immédiatement.

"The Radio House of Quality"

421 Place Phillips,

Edifice Dubrûle,

(près de la rue Dorchester).

Un Sedan de 50 Forces, 6 Cylindres

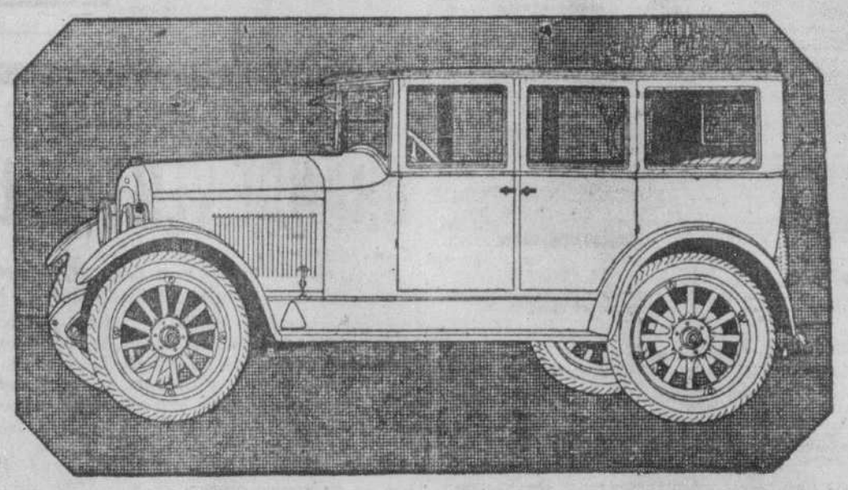

Quatre Portes—Tout en Métal—

Voici l'auto fermé que vous attendiez — un Sedan de 50 forces, à six cylindres, tout en métal, au prix étonnamment bas de $2,500 f.a.b. Montréal, toutes taxes payées et complètement équipé.

Le nouveau Sedan Jewett est tout en métal, avec quatre portes fermant juste.

L'intérieur est aussi beau que des artistes dessinateurs pouvaient le faire. Les sièges sont larges et moëlleusement capitonnés, avec amplement d'espace pour cinq adultes.

Le châssis, l'embrayage, la transmission, l'arbre de commande et l'essieu d'arrière sont des unités parfaitement coordonnées — aussi solides que le métal éprouvé et l'expérience peuvent les faire, ce qui veut dire longue existence, endurance et véritable économie.

Faut-il en dire davantage sur la valeur de cet auto remarquable? Allez le voir à la prochaine occasion — promenez-vous dedans — conduisez-le et vous vous rendrez compte tout de suite que c'est la plus grande occasion qui ait jamais été offerte au public en fait d'autos fermés.

Il est en vente partout par les agents du Paige, lesquels donnent aussi le service.

PAIGE MONTREAL MOTORS LIMITED

124 Rue Sherbrooke Ouest. Tél. Plateau 2347-2348.

JEWETT

Un Six économique fabriqué par Paige

TRIBUNE LIBRE

L'ALLIANCE LIBERALE-CONSERVATRICE

M. le Rédacteur,

M. le sénateur David a fait publier par votre journal un article important sur la situation politique du Canada. Monsieur David est un journaliste de carrière et de tempérament. Il écrit beaucoup; il écrit depuis plus de 60 ans. Il fut tour à tour conservateur et libéral. Il abandonna Cartier sur le projet de la Confédération. Il devint à la suite le fidèle Achate de Monsieur Laurier. C'est dire qu'il a été, plus d'un demi siècle durant, entièrement en contact avec les hommes de la politique canadienne et au courant de leurs secrets aussi bien que des questions qui intéressent le pays. C'est lui, M. le sénateur David qui, en 1919, prêchait l'abstention des libéraux de Québec à la convention libérale préparée pour choisir un successeur à feu sir Wilfrid Laurier. Cette abstention eut un gros résultat pour sir Lomer Gouin et autres. Le projet de M. David échoua, cependant son fils, quelque temps après, arrivait au premier rang dans la politique provinciale.

M. le sénateur David a toujours été un conservateur dans le parti libéral, excepté en 1896 sur la "question des écoles et de l'autorité religieuse."

M. David veut, comme la Gazette, une refonte des partis. Ils prétendent qu'une refonte des partis s'impose au Canada. Une refonte des partis!!.... C'est l'expression dont se servit M. Arthur Sauvé dans une conférence à Montréal au début de la guerre. La situation politique à Ottawa, disent la Gazette et ses partisans, est tellement compliquée que nous ne savons pas ce qui va en résulter demain. Mais alors pourquoi la Gazette et ses suivants ont-ils blâmé Monsieur Sauvé d'avoir séparé sa politique provinciale du domaine fédéral, et d'avoir dit pour se justifier: "La "situation politique est compliquée "à Ottawa. Les problèmes sont de "solution très difficile, si difficile "que nous ne savons pas ce que les "chefs politiques vont être obligés "de faire demain. Alors, dit-il, pour- "quoi serais-je d'avance responsa- "ble d'une telle situation quand je "ne puis en connaître tous les se- "crets, et que je ne suis pas appelé "à orienter la politique fédérale?"

Il me semble que M. Sauvé a raison. Pourquoi la Gazette reproche-t-elle à M. Sauvé d'avoir séparé sa cause provinciale de celle d'Ottawa? M. Sauvé veut être libre de donner fair-play aux hommes de bonne volonté de l'arène fédérale. Quels seront ces hommes, demain? Il ne le sait pas et nous ne le savons pas encore.

La Gazette veut revenir au système de deux partis. Pour cela, une refonte s'impose. C'est M. Lucien Cannon, député de Dorchester, qui disait un jour: "Il y a des conservateurs chez les libéraux et des libéraux chez les conservateurs."

Ce que l'on prépare en certains milieux, c'est un remaniement pour mettre chacun à sa place. On sait bien que le parti progressiste embrasse la plupart des idées libérales préconisées avant 1896. C'est le même esprit de ces libéraux qui disaient: "La protection est un vol organisé. Nous voulons détruire jusqu'aux derniers vestiges de la protection. Il y a encore des libéraux qui pensent cela.

Les conservateurs d'aujourd'hui sont des protectionnistes nés. Leur éducation politique a été imprégnée de la politique dite nationale. Le parti libéral, comme parti et ses organes, ont toujours déprécié et cherché à faire déprécier le principe de la protection. C'est pour cela que tous les libéraux ne voudront pas se rallier à une politique nettement protectionniste: les libéraux de la vieille école, par exemple.

Il y a de gros intérêts en jeu, je le sais bien, c'est connu. La refonte s'impose, c'est admis. Elle s'impose, non pour favoriser tels schemes, mais dans l'intérêt du pays. L'opération réussira si elle se fait sur une base d'honnêteté, de patriotisme. Les meilleurs éléments du pays, les hommes publics les plus estimés et les plus compétents de notre province ne doivent pas être sacrifiés.

Le discours de sir Lomer Gouin n'est pas celui d'un disciple de la vieille école libérale, tout le monde le dit. Il semble plutôt de l'école David. C'est ce qui, selon moi, paraît ressortir de ses parties historiques. M. David veut l'union libérale-conservatrice contre l'union des libéraux-progressistes.

Qu'arriverait-il dans l'arène provinciale?

Les libéraux peuvent-ils avec raison croire à la possibilité d'un seul parti à la législature avec un gouvernement sans opposition? L'hon. M. Taschereau a dit qu'il était de la vieille école libérale, c'est-à-dire de l'école de ceux qui dénonçaient la protection comme un vol organisé, de ceux qui voulaient "détruire jusqu'aux derniers vestiges de la protection".

La Gazette a été depuis quelques années l'interprète d'un groupe de financiers plutôt que l'organe du parti conservateur. Le parti conservateur de Québec a été affreusement trompé depuis quelques années. Cependant, il compte aujourd'hui plus qu'on ne pense. M. Sauvé a des amis dans le peuple plus qu'on ne pense en certains milieux.

M. le directeur de la "Presse", vous faites bien de faire mettre la question devant le public par des hommes d'expérience comme M. le sénateur David. Je serais curieux pour ma part de savoir ce qu'en pense sir Olivier Taillon. Cette question doit être bien pesée, non par des scheneurs, mais par les sages des partis et aussi par notre jeunesse, par ceux qui demain seront les dirigeants de la société ou les administrateurs du pays.

C'est ainsi qu'autrefois se forma la brillante pléiade de Chapleau, Laurier, Mercier, Mousseau, Angers, Loranger, David, Dansereau, Alphonse Nantel, Taillon, Alphonse Desjardins, Jos. Royal, Jos. Tassé, etc.

Veuillez, M. le rédacteur, me croire

Votre dévoué,

J.-A. BEAULIEU.

TERREBONNE CELEBRERA NOTRE FETE NATIONALE

(Du correspondant de la PRESSE)

Terrebonne, 21. — Samedi, on célébrera à Terrebonne la fête nationale avec un éclat qui rappellera la grande démonstration qui fut faite en 1900. Un magnifique programme a été préparé à cette fin. Le matin, à 9 h., une grand'messe sera célébrée dans l'église paroissiale. Le sermon sera prononcé par Mgr Lepailleur. Après la messe la procession dans laquelle on comptera près de 60 chars allégoriques défilera dans les rues de la ville. La fanfare de Sainte-Thérèse, sous la direction du Dr Cloutier, et celle de la ville de Terrebonne y prendront aussi part.

L'après-midi, il y aura fête champêtre sur le terrain de course de M. Harry Moody. Un programme d'amusements des plus variés a été préparé. Il y aura courses, jeux, descente en parachute, etc. L'Union Musicale de Terrebonne, sous la direction de M. R. Tanguay, donnera aussi un concert.

Le soir à 8 h., on fera le dévoilement du monument érigé par les citoyens de Terrebonne à la mémoire des 14 jeunes gens de la ville et de la paroisse de Terrebonne, morts au champ d'honneur pendant la dernière guerre. Le monument sera dévoilé par le lt.-col. de Lanaudière, commandant le régiment de Joliette, l'hon. A. David et M. J.-E. Prévost, nos deux députés. La garde d'honneur composée de jeunes gens de la ville sera sous le commandement du major S. Lavery, du capt. R.-M. Tanguay et du lt. A.-L. Beaupré. Il y aura discours, concert, fête vénitienne, feu d'artifice, etc.

On compte sur la présence de sir Lomer Gouin, de l'hon. M. Tascherau, du sénateur L.-O. David, des hons. R. Lemieux, H. Mercier, E. Patenaude, A. Fauteux, de M. A. Sauvé, de M. P.-A. Séguin, député, du général C.-J. Armstrong, du major Calder et de plusieurs autres personnalités civiles et militaires. Au cas de mauvais temps la fête sera remise au lendemain, dimanche.

DEPART DU "PARIS"

(Du correspondant de la PRESSE)

New-York, 21.—Il y a un an que le "Paris" quittait le port du Havre pour sa première traversée transatlantique.

Le "Paris" a voulu très dignement fêter son premier anniversaire.

On estime à près de 5,000 le nombre des personnes qui ont défilé aux quais de la compagnie le jour du récent départ du navire, départ quasi-officiel.

Il y avait près de treize cents passagers à bord ou pour être exact 1,277, dont 606 de 1ère, 407 de 2e et 316 de 3e.

Le maire Hylan, Mme Hylan, sa fille Mme John-F. Sinnott, et son gendre et secrétaire sont tous trois partis par le paquebot ainsi que le commandeur Victorio Rolando Ricci, ambassadeur d'Italie à Washington.

Il y avait également le docteur Alexis Carrel, de l'Institut Rockefeller.

Parmi les autres passagers de marque, nous avons remarqué M. Raymond Orteig et Mme Orteig.

Citons encore Irène Bordoni, la grande artiste française. Dans le monde théâtral il y avait aussi Mlles Francine et C. Larrimore, Mme David Belasco.

M. Jack Curley, le grand promoteur de sports, se rend également en France, en Angleterre et en Allemagne.

Nous avons également remarqué Mme George Montgomery Tuttle, le Révérend Père Gustave Delattre, l'éminent prédicateur français; le docteur Léon Gorodkhe, M. et Mme Irving Brokaw et Mlles Barbara, Mimi et Lucille Brokaw; Mme Ernest Isolin; Mlle Louise Isolin; Mme James-B. Seligman; Mme Bertha F. Krug; M. T.-S. Reynolds et Mme T.-F. Reynolds; M. C.-P.-H. Schollkopf et Mme Schollkopf; M. H.-F. Rawll et Mme Rawll; M. Roger Radouan, M. Alphonse Thibrien, de Woonsocket (Rhode Island); M. Lawrence Higgins, de Boston; M. Harry-H. Bowman, de Harrisburg (Pennsylvanie); M. Thomas Rice, de Boston, et Mme Rice; le comte et la comtesse Machado, de Washington, l'honorable John Reber, Mme Charles-L. Kagey, M. Worthington Scranton et Mme Scranton, etc., etc.

BELLE FETE DE FAMILLE

Ces jours derniers, M. et Mme Ulric Desjardins célébraient leurs noces d'or au milieu d'un grand nombre de parents et d'amis venus pour les féliciter. La fête débuta par une messe à l'église Sainte-Catherine, puis les heureux jubilaires ainsi que tous les invités se réunirent chez Mme Léon Casavant. On se donna rendez-vous dans la soirée à la salle Lavie, où il y eut présentation d'une adresse et d'une bourse.

On remarquait parmi les invités: MM. R. Ethier, G. Ethier, A. Lescarbeau, P. Boivin, T. Marchand, H. Charpentier, L. Quesnel, E. Casson, A. Malouin, L. Robinault, A. Valois, E. Primeau, R. Casavant, G. Prevost, R. Lépine, G. Hochu, A. Desroches; Mlles G. Ethier, A. Soucis, Y. Desroches, J. Blanchard, A. Valois, A. Desroches, P. Marchand, Rabinault, A. Desjardins, L. Charpentier, B. Casavant, L. Casavant, V. Patrent, O. Parent, E. Lépine, B. Charpentier, M.-P. Lescarbeau, L. Charpentier, E. Charpentier, MM. et Mmes E. Desjardins, A. Beaudoin, L. Casavant, A. Jardins, A. Beaudoin, L. Casavant, A. Primeau, R. Lebre, A. Rabinault, E. Dupuis, V. Marchand, R. Desroches, A. Ethier, C. Ethier, A. Lépine, A. Laframbroise, M. Lafleur, MM. A. Lafleur, A. Auger, L. Lescarbeau, U. Lescarbeau, A. Casavant, R. Rabinault, R. Lépine, O. Loiselle, A. Lescarbeau, A. Auger, A. Valois, A. Soucis, L. Couture, et plusieurs autres.

SAINTE-MARTINE

Le temps froid que nous avons eu la semaine dernière, a fait du tort aux récoltes. En quelques endroits il a même gelé. Les dommages ne sont pas graves heureusement et si la chaleur revient bientôt, nous aurons quand même une belle récolte.

—Le conseil du comté de Chateauguay a décidé que l'entretien de la montée du Rang Double entre Sainte-Martine et S.-Urbain, et de celle de la Grande Ligne, entre Sainte-Philomène et Sainte-Martine, sera à la charge, pour une part égale, de chacune des municipalités intéressées. Les travaux que l'on y entreprendra devront être faits sous la surveillance de l'inspecteur de Sainte-Martine.

—Le comité d'organisation des fêtes du centenaire de la fondation de la paroisse de la paroisse déploie une grande activité et tout annonce que ces fêtes seront des plus brillantes. En une seule journée cinq mille dollars ont été souscrits. Le village subira une toilette complète à cette occasion. Déjà nos concitoyens ont commencé à faire peinturer leurs maisons et à orner leurs parterres.

—Une grande retraite a été prêchée dans notre paroisse par le R. P. J. Archambault, O.P., de St-Hyacinthe. Elle s'est terminée dimanche.

—Le notaire J. Alex. Poitevin a été nommé par le conseil de comté surintendant spécial pour dresser un procès verbal au sujet d'un certain cours d'eau dans la paroisse de Sainte-Philomène.

ECHOS DE SAINT-JEAN

(De correspondant de la PRESSE)

Saint-Jean, 21. — Le conseil de comté de Saint-Jean, a tenu cette semaine, une séance régulière à Saint-Jean, sous la présidence du préfet, M.-Z. Dupuis.

On a décidé de demander au ministre de l'agriculture d'amender la loi d'abatage des animaux, atteints de tuberculose ou autres maladies contagieuses de façon à ce que les propriétaires d'animaux de races croisées reçoivent la même indemnité que les propriétaires d'animaux de race pur sang.

—M. Arcade Deneault, de Greenboro, Vt., était à Saint-Jean, chez M. Alexandre Bouchard, son beau-frère, ces jours derniers.

—M. et Mme Alfred-T. Lamoureux, de Lowell, Mass., ont passé huit jours, chez des parents et amis à Saint-Jean et Iberville.

—M. J.-A. Perrier, chef de gare à Windsor Mills, était en promenade chez ses frères, à Saint-Jean, ces jours derniers.

—Mme Em. Vincelette est de retour d'une promenade aux Etats-Unis, chez des parents.

—Le major-général McBrien, C. M.G., D.S.O., est venu visiter le camp militaire établi sur le terrain des casernes.

—Mlles Major et Caverhill, de Montréal, étaient les hôtes de M. le major et Mme D.-B. Bowie, aux casernes, ces jours-ci.

—Mlle Hutton, de Montréal, a passé la semaine chez le colonel et Mme Piché, rue Jacques-Cartier.

BOCAGE

M. Thomas Pelletier nous a laissé pour retourner demeurer à Woonsocket avec toute sa famille.

—M. H. Choquette, de Paquetteville, est arrivé pour quelque temps dans sa famille à Bocage.

WINGED WHEEL

GIFTS THAT LAST

Revêtez votre Montre d'un Bon Boîtier

Quand vous avez choisi un bon mouvement pour votre montre, faites-la revêtir d'un nouveau boîtier "Winged Wheel". Votre fournisseur vous montrera volontiers les derniers modèles en or jaune, vert ou blanc, ou doublé-or, dans les toutes dernières créations de dessins.

AMERICAN WATCH CASE CO. of Toronto, Limited

Les plus grands fabricants de boîtiers de montres dans l'empire britannique.

WATCH CASES

Important pour les Automobilistes

Le fait que certains marchands de gazoline ont vendu de l'essence inférieure pour de la véritable SHELL a été porté à la connaissance de The Shell Co. of Canada.

Tout automobiliste qui a raison de douter qu'il obtienne la qualité Shell nous obligerait beaucoup en nous avertissant immédiatement. Nous nous empresserions de nous en assurer.

Que les acheteurs d'essence Shell qui n'obtiennent pas de leurs autos plus de parcours par gallon et une marche plus douce qu'avec toute autre marque veuillent bien nous en faire part, et nous verrons à ce qu'ils aient satisfaction.

La Cie Shell publiera bientôt une liste des noms et des adresses des marchands qui vendent l'essence "Shell" afin que le public sache où trouver la véritable "Shell".

L'essence à moteur

SHELL

—La meilleure essence qu'il y ait. De récentes épreuves fournissent la preuve que la Shell est encore la meilleure.

La gazoline CROWN, une essence un peu plus épaisse que la Shell mais parfaitement pure. Ne fera pas de carbone.

Nous sommes en mesure de fournir des wagons-réservoirs et barils d'acier de ces deux qualités aux vendeurs et aux consommateurs. Prix sur demande.

THE SHELL CO. OF CANADA LIMITED

MONTREAL

Téléphonez Lasalle 4200 pour connaître le plus proche vendeur. (Service de jour et de nuit.)

La plus fine de toutes les Bières à travers plusieurs générations

Riche, Moëlleuse et Crémeuse, vieillie jusqu'à une délicieuse maturité. Cette rare Bière est la favorite d'aujourd'hui, comme elle l'est depuis 1786.

Demandez-la toujours par son nom.

La Bière MOLSON

La Bière que votre Arrière-Grand-Père buvait

VARIÉTÉS AMUSANTES

— La conduite d'eau est crevée, et dans la cave on a déjà de l'eau jusqu'aux genoux. Les plombiers sont en grève, que faire?
— Allez vite chercher le jeune homme qui habite en face, au rez-de-chaussée; il a fait son service dans la flotte et il doit savoir ce qu'il y a à faire en cas de naufrage.

—Pourquoi pleure-t-il, ton petit frère?
— C'est parce que j'ai mis mon complet neuf pour sortir.
— Qu'est-ce que ça peut bien lui faire?
— C'est qu'il sait que quand il sera trop court pour moi, c'est lui qui le portera, et il a peur que je l'abîme.

— Veux-tu monter avec moi en auto mon petit, tu arriveras beaucoup plus vite.
— Merci, m'sieu! Je n'suis pas pressé, je vais à l'école.

UNE CAMPAGNE POUR AMENER LA VILLE A PLANTER DES ARBRES

A une conférence donnée devant les membres du Rotary Club, à l'hôtel Windsor, hier, M. E.-B. Luke, vice-président de la compagnie Luke Brothers Limited, a avancé l'idée de créer un nouveau département à l'hôtel de ville pour s'occuper de la plantation d'arbres à Montréal. Ce bureau s'occuperait aussi de faire un inventaire des arbres qui ornent nos rues et d'en estimer la valeur; de plus, il étudierait le projet d'un règlement qui obligerait toute personne voulant couper un arbre ou l'ébrancher d'obtenir tout d'abord un permis des autorités municipales. Il en serait de même lorsqu'il s'agirait de planter de nouveaux arbres. M. Luke suggère en même temps que l'on entreprenne une campagne en faveur de la plantation d'arbres.

DOUBLE MALHEUR

Toronto, 21. — William George Lee, 19 ans, a tenté de sauver son frère qui allait se noyer ; mais il a péri avec lui.

CONCERT HEBDOMADAIRE

Le concert public hebdomadaire organisé par le club Kiwanis aura lieu ce soir, au parc Mont-Royal. On y entendra un quatuor composé de MM. Wallace-W. O'Hara, Albert Bogie, H.-J. Attwood et Robert Crawford. Les choeurs seront encore sous la direction de M. Percy Clarkson.

TAFT CHEZ LE ROI

Londres, 20. — Le juge en chef des Etats-Unis, M. Taft, a été reçu par le roi cet après-midi.

Le PAIN NOBBY TOP de DENT HARRISON

est un pain que vous pouvez manger tous les jours, d'année en année, avec la certitude d'une qualité générale excellente et constante.

Téléphonez Westmount 3566 où
"NOUS MAINTENONS LA QUALITE"
DENT HARRISON & SONS, LIMITED.

LA POSITION DES PARTIS, EN IRLANDE

Dublin, 21. — Trois des six femmes qui ont brigué des suffrages aux élections qui viennent d'être tenues en Irlande, ont subi un échec. Ce sont: la comtesse Markievicz, le Dr Ada England et Mme Clarke, respectivement candidates dans Dublin-Sud, National University et Dublin-Centre.

Le nombre de victoires remportées par chaque parti, à six heures hier soir, se comptait ainsi: partisans du traité anglo-irlandais, 47; opposés au traité, 29; ouvriers, 10; indépendants, 5; membres du Trinity College, 4; fermiers, 2. Les ouvriers, les indépendants, ceux du Trinity College et les fermiers sont généralement regardés comme des partisans du traité.

LES LIBERAUX ONT FETE M. FIELDING

(Du correspondant de la PRESSE)

Ottawa, 21. — Dans la salle des chemins de fer ornée de drapeaux, de palmiers nains et de fougères, les libéraux ont, hier, présenté leur voeux à l'hon. M. Fielding, ministre des Finances, à l'occasion de son quarantième anniversaire d'entrée dans la politique. Un service à thé en argent lui a été offert par le premier ministre, qui lui a lu une adresse de circonstance. Il a rappelé que la vie politique de M. Fielding fait partie de l'histoire nationale de notre pays, que ses grandes qualités de financier et d'homme d'Etat ont beaucoup fait pour l'honneur et la prospérité de la puissance du Canada. M. Kyte, whip libéral, présidait à la cérémonie à laquelle les députés libéraux assistaient.

Lors de l'ouverture de la Chambre sur le pupitre de M. Fielding se trouvait un bonquet de roses rouges déposé par le parti libéral et une gerbe de pivoines envoyée au nom du "Halifax Chronicle", journal où le ministre a fait ses débuts dans la vie publique. Toute la députation lui a fait une ovation quand il est entré en Chambre et le président, l'hon. Rodolphe Lemieux, s'est levé de son fauteuil pour aller lui serrer la main. M. Fielding aurait l'intention de se retirer avant longtemps de la vie publique.

AU COLLEGE LOYOLA

Lors de la séance de la distribution des prix et de la collation des diplômes, au collège Loyola, hier après-midi, le R. P. W.-H. Hingston, S. J., qui présidait la réunion, a démontré que la population catholique de langue anglaise a besoin d'un collège où les élèves reçoivent l'instruction nécessaire pour leur permettre d'entrer aux Universités.

Le collège Loyola compte, cette année, 8 bacheliers ès arts et un bachelier ès lettres. Les bacheliers ès arts sont: Jules Archambault, Paul Baillargeon, Gerald Bray, Neil Feeney, James Hearn, Francis McCrory, Alphonse Patenaude, Antoine Wendling. Le bachelier ès lettres est William McVey. Les principales récompenses sont les suivantes: médailles de bonne conduite: Pedro Suinaga et Gilbert Tynan; médaille d'argent du gouverneur: Neil Feeney; médaille d'argent du lieutenant-gouverneur: Antoine Wendling. D'autres médailles ont été décernées à MM. D. Malone, Jean Casgrain et Horatio Phelan.

FEU M. HENRI LANGLOIS

(Du correspondant de la PRESSE)

Lotbinière, 21. — On a retrouvé le corps de M. Henri Langlois échoué en haut du quai Platon. Comme nous l'avons déjà annoncé, M. Langlois s'est noyé accidentellement en voulant suivre une barge traînée par un remorqueur. Le cadavre fut déposé dans le cimetière de Lotbinière. Son service a été chanté au milieu d'un grand concours de parents et d'amis. Il laisse pour le pleurer outre son père et sa mère, M. et Mme Antoine Langlois, 5 frères et 3 soeurs. Nos sympathies à la famille.

C'est par l'annonce que vous capterez votre part des affaires
10

Mlle A.-M. MESSENI, PIANISTE, REMPORTE LE PRIX D'EUROPE

Le prix d'Europe pour la musique vient d'être décerné à Mlle Anne-Marie Messéni, pianiste, de Montmagny, par le jury composé de MM. Achille Fortier, Arthur Laurendeau, Joseph Saucier, de Montréal; Omer Létourneau et Robert Talbot, de Québec. Le concours s'est ouvert, hier matin, à l'Ecole Polytechnique, et s'est terminé à 11 heures du soir. Il y avait huit candidats.

Le concours pour le prix de $50, institué par l'Académie de musique de Québec, avait eu lieu, la veille, à l'Ecole Normale, rue Sherbrooke. Ce prix a été décerné à Mlle Rolande Laporte, de Saint-Jacques l'Achigan. Quatre concurrents y avaient pris part.

Mlle Messéni est âgée de 23 ans. Il y avait quatre autres concurrents pour le piano, deux pour le chant et un pour le violon.

CONGRES DES CLUBS KIWANIS, A TORONTO

Toronto, 21. — Le sixième congrès annuel des clubs Kiwanis du Canada et des Etats-Unis s'est ouvert ici, hier, par une série de discours de bienvenue adressés aux congressistes de la part de la province d'Ontario, de la ville de Toronto, des clubs Kiwanis et Rotary locaux. Le lieutenant-gouverneur Cockshutt était au nombre des invités. L'hon. N.-W. Rowell, de la Ligue des nations, a parlé de cette grande organisation mondiale.

LEFEBVRE DE BELLEFUEILLE N'A PAS ETE EMPOISONNE

Madrid, 21. — Les rumeurs qui circulaient au sujet de la mort mystérieuse d'un Canadien distingué, M. de Bellefeuille, ont été jugées non fondées. L'autopsie du corps n'a révélé aucune trace de poison; on croit que la mort est due à l'appendicite.

M. de Bellefeuille mourut dans les circonstances les plus mystérieuses; son corps fut exhumé pour en faire l'autopsie, à la demande de l'ambassadeur d'Angleterre. Une princesse polonaise, Nadie Wiszniewski, a subi un interrogatoire en rapport avec la mort de Bellefeuille.

UNE MORT SUBITE

(Du correspondant de la PRESSE)

Québec, 21. — M. Joseph Lapointe, gérant de l'hôtel King Edward, est mort subitement hier soir. Il a succombé à une hémorragie. Il n'était âgé que de 36 ans.

McKENNA EST ELU

Saint-Jean, N.B., 21. — James-D. McKenna, candidat du gouvernement dans l'élection partielle du comté de King, a été élu par une forte majorité.

LA FETE NATIONALE A TECUMSEH, ONT.

(Du correspondant de la PRESSE)

Tecumseh, Ont., 21. — Nos compatriotes des comtés d'Essex et de Kent fêteront avec beaucoup d'éclat samedi prochain la fête nationale. C'est à Tecumseh, un des principaux centres canadiens-français de l'ouest ontarien, que nos compatriotes se réuniront. Il y aura grand'messe le matin à neuf heures chantée par M. l'abbé P. Langlois, chapelain de la société et curé de Tecumseh. Après la messe, il y aura procession, chars allégoriques, etc. Dans l'après midi, discours sous la présidence du Dr Gustave Lacasse, président général de la Saint-Jean-Baptiste du comté. M. Paul Mercier, avocat et député de Westmount-Saint-Henri au parlement d'Ottawa, sera au nombre des orateurs. Nos compatriotes de Windsor et de Ford City formeront une procession d'au moins une centaine d'automobiles qui partira de Walkerville, samedi matin, pour se rendre à Tecumseh. Jamais, au dire des anciens, autant d'enthousiasme et d'entrain n'a été manifesté que cette année pour la fête nationale. La fête se terminera par un concert le soir dans la salle Saint-Jean-Baptiste.

M. E. MONTPETIT DONNERA UNE CONFERENCE A PARIS

La Haye, 21.—Le ministre des affaires étrangères de Hollande, M. H.-A. Van Karnebeek, a donné hier soir une réception officielle, à sa résidence, en l'honneur des délégués. Maintenant que la conférence a été organisée par les experts des différentes commissions de divers pays, plusieurs délégués généraux, qui étaient venus assister à l'ouverture, s'en retournent, entre autres les représentants des dominions britanniques, dont les intérêts sont confiés aux experts anglais. Le délégué canadien, le professeur Edouard Montpetit, est parti après la réception pour revenir au Canada. Il s'arrêtera à Paris pour y donner une conférence.

Londres, 20.—La fièvre aphteuse fait de nouveaux ravages dans les troupeaux d'Angleterre. On est obligé d'abattre un grand nombre d'animaux en certains districts.

Surpassent tous les attrape-mouches, 10c le paquet chez tous les pharmaciens, épiciers et marchands généraux.

Que les Enfants prennent aussi ce breuvage aux repas

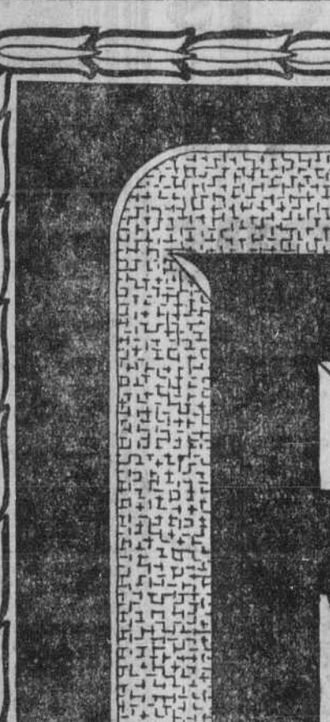

PLUS n'est besoin de renvoyer les enfants après le dessert lorsque l'on prend du Postum après les repas. Il y a lieu, au contraire, d'offrir à tout le monde une tasse de ce délicieux et sain breuvage.

Le Postum est préparé avec du blé de choix et ne contient rien qui puisse nuire à la digestion ni au système nerveux.

Vous aimerez certainement son goût riche et son arome particulier.

Breuvage économique à prendre aux repas — la boîte grand modèle d'Instant Postum suffit pour 90 à 100 tasses.

Se prépare instantanément, dans la tasse.

Instant Postum pour la Santé
"Et pour Cause"

Préparé par la Canadian Postum Co., Ltd., Windsor, Ont.

Les Champions de Confiance pour tous les Moteurs

Vous Assurent un bon Allumage

La précision de leur construction assure l'uniformité absolue de l'allumage dans chaque cylindre; par conséquent la marche plus régulière du moteur.

Demandez-en un jeu complet, quel que soit votre moteur.

Type pour Ford Champion X 75 cents.

Champion A-25 pour Fordson aussi 75 cents.

Champion Spark Plug Co. of Canada, Limited
Windsor, Ontario

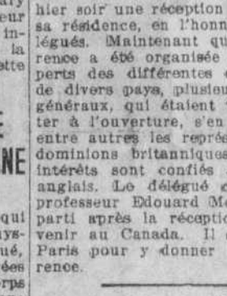

Pourquoi les Fermiers veulent des Routes en Béton

Parce que le béton est le seul matériel qui puisse leur assurer les routes qu'ils exigent comme hommes d'affaires, comme contribuables et comme automobilistes.

En maints et maints cas où l'on a construit des routes en béton, la valeur des terres a augmenté, le marché est devenu facilement accessible à l'année, et la réduction des taxes pour de longues périodes a convaincu les fermiers que les routes en béton constituent un sage placement.

Notre brochurette R-3 contient d'intéressants faits sur les routes en béton. Faites-la venir.

PORTLAND CEMENT ASSOCIATION
111, RUE WASHINGTON-OUEST, CHICAGO.

Une organisation nationale pour améliorer et propager l'usage du béton.

Bureaux dans 23 autres villes.

REX

La Reine des Cigarettes

10 pour 15c

L'AFFAIRE DELORME AUX ASSISES

ADELARD DELORME ETAIT CONVAINCU QUE SON AFFAIRE ETAIT IMPORTANTE AU POINT D'INTERESSER ET BOULEVERSER L'UNIVERS

Il déclarait même au notaire J.-F. Cardinal que le Pape était mort de syncope de coeur en apprenant la nouvelle de cette tragédie.

UNE PETITE PLUME DONT ON FAIT GRAND CAS

"Prenez garde, monsieur, c'est ce bras-là qui a été malade d'avoir trop manié l'arme", dit Delorme en donnant la main au témoin.

"AVOCATS ET DETECTIVES SONT DES IGNORANTS"

Malgré les précautions prises par la police pour empêcher la congestion de la salle dans la cause Delorme, en cour du Banc du roi, il y avait encore un auditoire fort nombreux, hier après-midi. L'atmosphère était suffocante et c'est à peine si l'on pouvait respirer à l'aise. Comme le précédent semble vouloir persister depuis quelques audiences, les tables réservées aux journalistes avaient été envahies par des gens qui n'ont aucunement affaire dans l'enceinte centrale, de sorte que les reporters, qui sont obligés de subir les fatigues de longues journées exténuantes, ont dû encore, pour la plupart, prendre leurs notes debout.

En raison de la longueur des procédures, qui dureront probablement une semaine de plus qu'on ne l'avait cru tout d'abord, l'honorable juge Dominique Monet a cru bon, au plaisir de tous ceux que la cause intéresse directement, de prolonger hier la séance jusqu'à cinq heures moins trois minutes, après un ajournement d'un quart d'heure pour permettre aux officiers de la cour de se reposer.

HATER LES PROCEDURES

Il pensa un moment, avec le consentement des jurés, de hâter les séances du matin d'une demi-heure, mais n'insiste pas lorsque Me Walsh,procureur de la Couronne, déclara que les médecins se réunissent tous les soirs jusqu'à minuit pour prendre part à de laborieuses conférences sur l'état mental de l'accusé.

QUATRE TEMOIGNAGES

Quatre témoignages furent rendus à la séance d'hier après-midi, ceux de MM. le docteur Alcée Tétreault, expert aliéniste pour la défense;R.-A. Jardine, journaliste au "Star", le sergent-détective Pigeon, qui s'est occupé de la cause pour la Couronne, et le notaire J.-François Cardinal,qui eut, un temps, des relations mondaines avec l'accusé.

LE Dr TETREAULT

Le Dr Alcée Tétreault, médecin en chef de l'asileSaint-Jean-de-Dieu pour les religieuses de la Providence, produisit le livre officiel de l'hôpital établissant que Mme Alfred Delorme (née Eugénie Grenier),mère de l'accusée, fut internée à l'asile comme patiente privée sur recommandation du Dr J.-T. Proulx, mort depuis,dont le diagnostic indiquait une folie puerpérale,c'est-à-dire due à la naissance d'un enfant, chez Mme Delorme. Le juge fit alors établir les différences entre les deux diagnostics concernant la mise en cause, folie puerpérale et démence vézanique.

M. JARDINE

M. R.-A. Jardine, journaliste, a vu plusieurs fois l'accusé, après le meurtre. Il ne peut donner le ton de voix de l'accusé, ni répéter ses gestes. Il donne lecture de l'interview dans laquelle Delorme demande qu'on punisse les coupables, qu'on les pende publiquement à l'Aréna, qu'on ne fasse pas de l'affaire une chose interprovinciale, une question de race ou de religion et qu'on cesse les calomnies colportées sur son compte.

LE SERGENT PIGEON

Le sergent-détective Théodule Pigeon a vu l'accusé presque tous les jours, entre le meurtre et son arrestation, avec ses camarades Lajoie et Desgroseilliers. Delorme a toujours manifesté une humeur joyeuse lorsqu'il les a reçus. Une seule fois il a versé des larmes, lorsqu'on lui a appris que son frère était à la morgue. A cet endroit, il a été très froid: "C'est bien ha", dit-il en voyant le cadavre de Raoul. "C'est bien cela", ajouta-t-il, en voyant ses vêtements. Il ne fit paraître aucune émotion, aucune peine, aucun chagrin. M. Pigeon revit Delorme pendant que le cadavre de Raoul était exposé à sa résidence. L'accusé semblait alors plutôt gai. Il se faisait un plaisir de dire qu'on venait en foule à cause de lui personnellement, qu'il y avait beaucoup de fleurs, que le spectacle était magnifique. Quelques jours plus tard, Delorme le reçut en chantant: "Bonsoir, mes amis, bonsoir".

"CE SERAIT INTERESSANT"

Il dit, à cette occasion: "Savez-vous que si j'avais un procès en cour du Banc du roi, ce serait intéressant, avec les avocats de la Couronne et les miens. Le spectacle serait grandiose".

M. Pigeon dit encore que Delorme déclarait parfois qu'il était millionnaire. On pouvait passer des journées avec lui sans qu'il cessât de parler et qu'il gesticulait à profusion. Delorme cherchait à se disculper en disant qu'il était impossible que son frère ait été tué dans sa demeure. Après son arrestation, l'accusé lui faisait entendre que son affaire tomberait à l'eau dans quelques jours, chaque fois qu'il le voyait. A ces mêmes occasions, il ne cessait également de lui parler du paletot qu'il accusait les détectives d'avoir volé et semblait plus s'occuper de cette perte que de son propre procès.

M. Jardine revient à dire que Delorme se vantait d'avoir fait distribuer 1,300 cierges aux assistants lors du service funèbre de son frère.

LE NOTAIRE CARDINAL

M. Joseph-François Cardinal, le plus intéressant témoin de l'après-midi, bien que le plus lent et le plus calme de tous, vient ensuite.

Il a connu Delorme en 1915, lors des vacances de l'été, à Contrecoeur. L'accusé l'avait prévenu de son "immense fortune" et lui avait dit qu'elle l'empêchait d'exercer son ministère. Il a trouvé Delorme "un peu drôle" lorsqu'un soir, dans une veillée, il se fit apporter un verre d'eau par une dame et dit à celle-ci, en se mettant les mains derrière le dos: "Madame, faites-moi boire!" Il revit l'accusé à plusieurs occasions, l'hiver qui suivit, soit à sa propre demeure, soit chez Delorme. Il n'a pas aimé ses manières, qui n'étaient "ni modestes ni humbles" et a discontinué pour ces raisons ses relations mondaines avec lui. Me Walsh demande au témoin si Delorme a demandé un verre d'eau chez le témoin comme à Contrecoeur. "Oui, dit-il, mais il ne l'a pas bu de la même façon". Le témoin n'a plus revu l'accusé pendant six ans. En février dernier, Delorme lui a téléphoné pour s'inviter chez lui et il l'a reçu. "Il nous a donné une conférence d'une heure et demie", dit-il.

IL ENGRAISSAIT

Quatre dames étaient présentes. L'accusé leur déclara qu'il n'avait rien à se reprocher, et la preuve c'est qu'il mangeait bien, dormait bien et avait engraissé de 10 livres depuis l'"affaire". Le témoin ajoute encore que Delorme commentait gaiement son "affaire", disant qu'on faisait une grosse affaire d'une petite plume, que des détectives et des avocats éminents s'en mêlaient, même "le petit Walsh". Il expliquait ses entrevues aux journaux en disant que c'était le seul moyen de se protéger, car détectives et avocats étaient des ignorants. Après avoir relaté certaines assemblées au cours desquelles il aurait vu ses nombreux amis de Westmount et d'Outremont, Delorme vint à dire: "C'est l'affaire Delorme qui a causé la mort du Pape. En apprenant la nouvelle de cette affaire, il eut une syncope de coeur et en mourut". Le témoin rapporte également cette phrase de l'accusé, quand le témoin lui donna la main: "Attention, M. Cardinal, c'est ce bras-là qui a été malade d'avoir trop manié l'arme".

"VOUS AVEZ MENTI"

Delorme avait également dit à M. Cardinal: "Le détective Lajoie m'a dit que je serais arrêté, demain, à trois heures. Je lui ai répondu: Monsieur Lajoie, permettez-moi de vous dire que vous avez menti; ni vous ni un autre n'avez assez d'autorité pour me mettre la main sur l'épaule. Le témoin termine son enquête principale en racontant la façon dont Delorme aurait fait arrêter par ses détectives certaines gens qui auraient médit de lui. Il est ensuite contre-interrogé, après l'ajournement, par Me J.-C. Walsh, jusqu'à cinq heures moins trois minutes, et dit que Delorme croyait bouleverser le monde entier.

ATTITUDE DE L'ACCUSE

Pendant toute la séance, Delorme manifesta encore des signes de douleur, donnant à son visage une physionomie de souffrance. Il sourit quelquefois, pendant le témoignage de M. Cardinal et sembla assez mal à l'aise au témoignage de M. Jardine, comme à ceux des journalistes qui l'avaient précédé. Pendant plus d'une demi-heure, au milieu de la séance, il se renversa complètement sur sa chaise, la tête penchée en arrière et feignant de dormir, car il battait continuellement des paupières. Dès la fin de l'audience, il se précipita vers la sortie, comme s'il eût été bien content de pouvoir sortir de la salle.

OUVERTURE DE L'AUDIENCE

A la reprise de l'audience, hier après-midi, le docteur Alcée Tétrault, de l'hôpital Saint-Jean de Dieu continue son témoignage. Il est exactement deux heures cinq minutes.

Par Me Monette :

—Avez-vous en mains, docteur, un document quelconque qui concerne Mme Eugénie Grenier ?

—Voici un registre qui contient certaines informations que vous désirez.

—Le livre que vous avez contient-il réellement quelque chose au sujet d'Eugénie Grenier ?

—Oui.

—Est-ce le seul document que vous ayez ?

—Oui.

—Vous n'avez pas d'autres documents officiels re : Mme Delorme?

—J'ai ici un certificat qui démontre qu'Eugénie Grenier, épouse d'Alfred Delorme souffrait de folie puerpérale.

FOLIE PUERPERALE

Par le juge :

—Cette maladie peut se produire à la suite d'un accouchement ?

—C'est simplement un symptôme.

Par Me Monette :—

—D'où provient le diagnostic ?

—Je ne sais trop, mais il doit être du médecin qui a fait l'examen.

Par Me Walsh :

—Y a-t-il autre chose ?

—Je ne saurais trop dire, mais nous avons le certificat médical ; nous avons l'âge de la malade, son état civil et le diagnostic du médecin. Le médecin disait qu'elle souffrait de démence vésanique.

—Qu'est-ce que ceci ?

—C'est une déchéance de toutes les facultés intellectuelles.

—Vous avez parlé de folie puerpérale. Comment cette folie peut-elle se manifester ?

—Souvent sous la forme d'une manie et souvent aussi sous la forme d'une mélancolie.

—Cette folie peut-elle se manifester à la suite d'un accouchement?

—Oui.

—Vous dites que l'accouchement peut mener à cette folie ?

—Au lieu de folie, je devrais dire tare.

M. R.-A. JARDINE

M. R.-A. Jardine est ici appelé à rendre témoignage.

Me Monette:

—Quelle est votre occupation?

—Journaliste.

—Quel journal?

—Le "Star".

—Avez-vous rencontré l'accusé pour lui parler entre la date de la tragédie et celle de son arrestation?

—Oui.

—Vous a-t-il parlé de punition qu'il souhaitait infliger à certains coupables?

—Oui.

—Voulez-vous relater ce qu'il vous a dit à ce sujet?

DES CHATIMENTS

—Voici une découpure de mon journal relatant quel châtiment il voulait inaugurer. J'eus une entrevue avec lui le 17 janvier à 8 h. 30 du matin environ. Je lui avais d'abord téléphoné pour savoir s'il me recevrait. Il répondit que si et je me rendis immédiatement à sa demeure, 190, rue Saint-Hubert. Il me fit entrer dans son bureau et nous discutâmes l'affaire. Il prit un dictionnaire anglais-français dans le but de trouver le terme exact pour ce qu'il avait à me dire.

—Vous a-t-il appelé par téléphone?

—Non. Il avait des notes écrites sur du papier bleu. Il me demanda si je pouvais les traduire en anglais. L'écriture n'était presque pas lisible. Je lui dis qu'il serait peut-être préférable qu'il me laissât rédiger moi-même.

—Vous ne pouvez pas comprendre le français?

—Pas suffisamment pour comprendre exactement tout ce qu'il disait.

—Parlait-il en anglais?

A L'ARENA

—Oui. Nous cherchions les mots que je ne comprenais pas bien. L'article qu'il me donna à rédiger disait: "Je veux l'arrestation des meurtriers de mon malheureux frère et de plus je suggère que l'exécution s'accomplisse à l'Arena. Tout être raisonnable et humain devrait prendre part à la vengeance de mon frère. Que Dieu dirige tout le monde sur la piste des meurtriers. Soyons tous détectives. Travaillons ensemble. Que chacun travaille sous les ordres des chefs Bélanger et Lepage avec les détectives d'une façon infatigable. Ces meurtres diaboliques devraient cesser. La question n'en est pas une de religion. A bas le fanatisme."

Me Walsh:

—Avez-vous eu d'autres interviews?

DIFFEREND A REGLER

M. H.-S. ROSS, C.-R. nommé président du tribunal d'arbitrage au sujet de la contestation entre la Fédération des armateurs et les lambrisseurs de navires.

LE JUGE S'OPPOSE

Le juge Monet s'oppose à des questions sur les autres entrevues, vu que la défense n'a pas interrogé davantage le témoin. Me Walsh dit qu'on pourra alors interroger le témoin plus tard.

Me Monet produit la découpure comme document D-17.

TEMOIN ABSENT

M. Dufresne, journaliste, est appelé, mais il ne répond pas à l'appel.

LE SERGENT PIGEON

Le sergent détective Théodule Pigeon, de la sûreté municipale, commence alors à rendre témoignage.

Me Monette:

—Avez-vous été chargé de vous occuper de la cause Delorme?

—Par le chef Lepage pour chercher les meurtriers de Raoul Delorme.

—Etes-vous partie des détectives qui ont fait des perquisitions chez Adélard Delorme et ailleurs?

—Oui.

—Etes-vous allé souvent chez lui entre la date de la tragédie et celle de l'arrestation?

—Souvent pendant cinq semaines.

—De quelle humeur était-il?

—Toujours de bonne humeur.

—A-t-il pleuré?

DEVANT LE CADAVRE

—Je l'ai vu ému deux fois. Quand j'allai lui dire que son frère Raoul était à la morgue. Quand il fut là, il jeta un coup d'oeil sur le cadavre et regardant en arrière, il aperçut les habits et le linge. Il dit: "C'est bien cela".

—Avait-il l'air peiné?

—Je remarquai qu'il n'avait pas beaucoup l'air peiné.

—Le temps que son frère fut exposé sur les planches?

—Non. Il n'était pas peiné. Il était avec d'autres amis. Il était de fort bonne humeur. Il parlait des beaux décors, dans la chambre sur un ton plutôt joyeux.

—Il ne chantait pas?

—Pas dans cette circonstance. D'autres fois.

IL CHANTAIT

—Quand?

—Un soir j'allai chez lui avec les détectives Lajoie et Desgroseilliers, je crois, et deux journalistes. Il était dans une autre chambre avec d'autres personnes. Il entra dans le bureau où nous l'attendions en chantant.

—L'accusé a-t-il chanté, le jour des funérailles de son frère?

—Non, pas ce jour-là, mais un soir que j'étais allé chez lui, en compagnie de deux détectives et de deux journalistes. L'accusé est sorti de son bureau en chantant: "Bonsoir, mes amis, bonsoir".

—Combien de jours après les funérailles, cela se passait-il?

—Environ 8 jours.

—Vous a-t-il parlé du procès?

"CE SERAIT GRANDIOSE"

Il en parlait souvent. Il disait même que ce serait grandiose que de le voir en Cour.

—Parlait-il d'argent?

—Oui. Il disait souvent qu'il était très riche, millionnaire même.

—Est-ce qu'il parlait beaucoup?

—Oui, beaucoup.

—Vous êtes détective depuis combien de temps?

—Depuis 17 ans.

—Est-ce que ces conversations avec l'accusé duraient longtemps?

—Nous avions à peine le temps de dire un mot ici et là, et l'accusé parlait pendant tout le reste du temps.

—Semblait-il abattu ou bien gai?

—Il était toujours très actif.

—Gesticulait-il?

—Beaucoup.

—Ça faisait votre affaire quand il parlait avec tant de volubilité?

—Parfois, pas toujours.

—Quel était le thème ordinaire de ses discours?

C'ETAIT IMPOSSIBLE

—Il nous exposait longuement qu'il était impossible qu'il eût tué son frère dans la maison, à cause des ouvertures, sur tous les côtés, du voisinage, etc. Il accompagnait ces paroles de nombreux gestes.

—Lui avez-vous demandé de ne pas tant parler?

—Oui, je lui ai demandé d'être plus discret et de ne pas tant donner d'entrevues aux journaux, pour ne pas nuire à la cause que nous tentions de faire.

—Quel a été l'effet de ces avertissements?

—Nul.

—Manifestait-il sa conviction, ses espérances, au sujet d'un procès possible?

—Oui, il nous disait toujours qu'il serait libre, la semaine suivante.

—Avant même d'être arrêté?

—Oui, avant et dans plusieurs circonstances. Après avoir été arrêté, il nous a répété la même chose.

—Vous a-t-il dit ce qu'il se proposait de faire, si le procès se terminait d'une façon satisfaisante?

UN GRAND BANQUET

—Il nous a dit qu'il donnerait un grand banquet, si le meurtrier de son frère était arrêté et condamné.

—Avez-vous rencontré l'accusé, au cours de l'enquête, devant M. le juge Cusson?

—Oui, l'avant-dernière fois qu'il a comparu. Il m'a parlé alors d'un pardessus qu'on lui aurait volé, chez lui.

—Vous a-t-il parlé de son enquête?

—Oui, il répétait qu'il serait bientôt libéré. Quant au pardessus, il nous a déclaré que ses soeurs doutaient les détectives, à ce sujet. Nous lui avons dit que nous ferions tout notre possible pour trouver le voleur et le remettre en possession de son bien.

—Vous a-t-il parlé des funérailles?

APRES LES FUNERAILLES

—Après avoir chanté le service de son frère, il me dit qu'au sortir de l'église des dames s'étaient dit, en le voyant: "C'est un beau petit garçon".

—Quelle physionomie faisait-il en parlant ainsi?

—Il avait l'air très satisfait.

—Est-ce qu'il ne voulait pas rire de vous?

—Je ne l'ai pas cru, en tout cas.

—Cherchait-il à fuir la foule?

—Non, au contraire, il la recherchait.

—Citez-nous donc une circonstance particulière?

—Un jour que nous l'accompagnions à la Cour du coroner, une foule immense de curieux s'étaient

A suivre sur la page 21

SEMAINE D'OCCASIONS POUR LES MENAGERES CHEZ LABELLE

C'est la semaine des ménagères chez Labelle, et ce devrait être une très grosse semaine. Pour donner une liste complète des occasions que nous avons préparées, il faudrait presque tout ce journal. Cependant la liste ci-dessous, qui commence par des occasions extraordinaires en fait de carpettes, vous donnera une idée des grandes valeurs que nous offrons. Tous nos meubles, à tous les étages, sont marqués à prix spéciaux.

NOUS VENDONS MOINS CHER

LABELLE

La cathédrale de tous les magasins de meubles du Canada

TELEPHONES : EST, 432, 433, 6091

LABELLE

Au centre de la ville

Angle de l'avenue de l'Hôtel de Ville et de la rue Sainte-Catherine Est

Nous vendons de tout en fait d'articles d'ameublement — et nous le vendons à meilleur compte.

Nous offrons des occasions dans tous les rayons du magasin.

Les meilleures occasions jamais offertes en fait de carpettes Wilton anglaises et Axminster de la meilleure qualité—

Seulement 1 Wilton, 11'3" x 16' 6". Rég. $325.00. Très spécial **$175.00**

Seulement 2 Wilton, 11'3" x 15' 0". Rég. $240.00. Très spécial . . . **125.00**

Seulement 1 Wilton, 11'3" x 15' 0". Rég. 225.00. Très spécial **90.00**

Seulement 1 Wilton, 9'0" x 13'6". Rég. 200.00. Très spécial **85.00**

Seulement 4 Wilton, 9'0" x 12'0". Rég. 225.00. Très spécial **80.00**

Seulement 2 Wilton, 9'0" x 12'0". Rég. 215.00. Très spécial **75.00**

Seulement 2 Wilton, 9'0" x 12'0". Rég. 275.00. Très spécial **110.00**

Seulement 2 Wilton, 9'0" x 12'0". Rég. 180.00. Très spécial **82.50**

Seulement 1 Wilton, 9'0" x 12'0". Rég. 175.00. Très spécial **79.98**

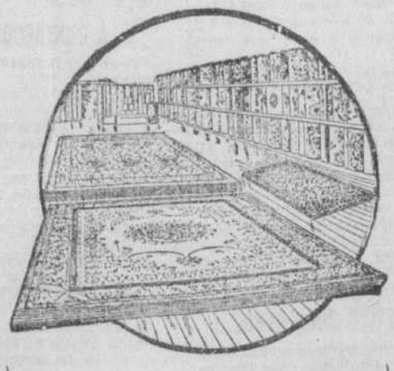

Seulement 1 Wilton, 9'0" x 12'0". Rég. 165.00. Très spécial . . **65.00**

Seulement 2 Wilton, 9'0" x 10'6". Rég. 153.00. Très spécial . . **72.00**

Seulement 3 Wilton, 9'0" x 10'6". Rég. 250.00. Très spécial . . **96.00**

Seulement 1 Wilton, 9'0" x 10'6". Rég. 175.00. Très spécial **82.50**

Seulement 1 Wilton, 9'0" x 10'6". Rég. 190.00. Très spécial **89.50**

Seulement 1 Wilton, 9'0" x 10'6". Rég. 165.00. Très spécial **58.00**

Seulement 2 Wilton, 9'0" x 9'0". Rég. 210.00. Très spécial **76.00**

Seulement 1 Wilton, 9'0" x 9'0". Rég. 175.00. Très spécial **72.00**

Seulement 1 Wilton, 9'0" x 9'0". Rég. 140.00. Très spécial **59.50**

Seulement 1 Wilton, 9'0" x 9'0". Rég. 115.00. Très spécial **42.50**

Seulement 1 Wilton, 6'7" x 9'10". Rég. 126.00. Très spécial **52.50**

Seulement 4 Wilton, 6'9" x 9'0". Rég. 85.00. Très spécial **37.50**

Seulement 2 Wilton, 6'9" x 9'0". Rég. 75.00. Très spécial **31.50**

CARPETTES ANGLAISES SANS COUTURES DE PREMIER ORDRE

1 9'0" x 13'6". Prix rég. $175.00. Très spécial à **$75.00**

1 9'0" x 13'6". Rég. 150.00. Très spécial à **62.50**

1 9'0" x 12'0". Rég. 350.00. Très spécial à **115.00**

3 9'0" x 12'0". Rég. 165.00. Très spécial à **72.50**

2 9'0" x 12'0". Rég. 155.00. Très spécial à **60.00**

1 9'0" x 12'0". Rég. 150.00. Très spécial à **59.50**

6 9'0" x 12'0" Rég. 130.00. Très spécial à **57.50**

1 9'0" x 10'6". Prix rég. $300.00. Très spécial à **98.00**

2 9'0" x 10'6". Prix rég. 160.00. Très spécial à **76.00**

1 9'0" x 10'6". Prix rég. 150.00. Très spécial à **67.50**

8 9'0" x 10'6". Prix rég. 115.00. Très spécial à **52.50**

1 9'0" x 9'0". Prix rég. 105.00. Très spécial à **42.50**

1 9'0" x 9'0". Prix rég. 97.50. Très spécial à **39.00**

1 9'0" x 9'0". Prix rég. 75.00. Très spécial à **37.50**

Tapis Axminster anglais épais, 12 pds de large, taupe, brun foncé, rose et mûre. Prix rég. $18.50 la verge carrée. Spécial, la verge carrée $6.98

RABAIS SUR TOUTES LES DRAPERIES

Merveilleuses réductions de prix à notre rayon des rideaux et draperies.

REPS ET POPELINES — 50 pouces de large, couleurs: brun pâle, bleu, lavande, vert et rouge — pour rideaux et portières. Rég: $2.00 et $2.25 la verge, pour, la verge . . . **$1.15**

CRETONNES—30 et 36 pouces de large, dans des couleurs pour convenir à n'importe quelle pièce. Rég. 75c, 90c et $1.50 la verge pour la verge . **48c**

CRETONNES A DOUBLE FACE—50 pouces de large, très bonne qualité, pour rideaux et couvertures de meubles. Rég. $2.00 à $2.75 la verge, pour la verge **$1.25**

MARQUISETTES ET TULLES — 36 pouces de large, unis et avec bordure de couleur—blancs et écrus. Rég. 75c à 95c la verge, pour, la verge . . . **45c**

VELOURS A DRAPERIES—50 pouces de large, la meilleure qualité, toutes nuances. Rég. $4.50 la verge, pour, la verge . . . **$2.95**

POUR VOTRE MAISON DE CAMPAGNE

Un phonographe de $85.00, jouant toutes les sortes de records à la perfection pour

$29.95

H. P. LABELLE & CIE. LIMITEE

147—RUE SAINTE-CATHERINE EST—147

L'AFFAIRE DELORME AUX ASSISES

Suite de la page 20

rassemblés, en face de l'édifice de la morgue. Mes compagnons et moi avons fait remarquer à l'accusé que nous allions prendre un autre chemin pour pénétrer à l'intérieur de la Cour du coroner, afin de fuir la foule et d'éviter les journalistes. L'accusé a alors refusé de prendre un autre chemin. Il nous a dit que les photographes donneraient sa photographie aux journaux du lendemain. Il était fier de tant de publicité.

PARMI LA FOULE

Par Me Walsh:

—Il voulait donc passer à travers la foule?

—Oui.

—Pourquoi exprimait-il tant de joie, en face de la curiosité populaire?

—Je ne saurais exprimer mon opinion là-dessus.

—Etait-il surveillé par les détectives, à ce moment?

—Oui.

—Disait-il alors qu'il serait relâché?

—Oui.

—Avez-vous assisté aux funérailles?

—Oui.

—Les soupçons planaient sur l'accusé, dans le temps?

—Oui.

—Quelle sorte de cérémonie était-ce?

—C'était un service ordinaire, avec diacre et sous-diacre.

—L'accusé a-t-il chanté seulement l'absoute?

IL CHANTA LE SERVICE

—Non, il chanta tout le service. J'ai remarqué qu'il avait bien réussi. Il n'a pas manifesté la moindre émotion, ni avant ni après la cérémonie.

—Il est plusieurs autres prêtres qui chantent le service de leur père ou de leurs autres parents et qui cependant ne pleurent pas durant la cérémonie?

—Oui, mais dans des circonstances semblables, c'est curieux de ne pas montrer plus d'émotion.

—Vous jurez qu'il vous a parlé de sa photographie, en allant à la Cour du coroner?

—Oui, il m'a affirmé que sa photographie servirait aux journaux du lendemain.

—Quand vous a-t-il dit qu'il avait été volé?

—Entre deux séances de l'enquête préliminaire.

—Il vous a parlé de son paletot volé. A-t-il pris du temps à vous expliquer cela?

—Il a manifesté un grand désir de le retrouver.

—Quelle sorte de paletot?

—En chat sauvage.

—Est-ce que cela le préoccupait beaucoup?

—Il en parlait souvent, disant que c'était un beau paletot et qu'il fallait le retrouver.

Par Me Monette:

—Au sujet des funérailles, vous a-t-il mentionné certains détails?

—Il m'a dit: "Nous avons eu beaucoup de monde, c'était très joli. Je suis très estimé du public; beaucoup sont venus pour moi-même".

—A propos de l'assistance?

—Je n'ai rien remarqué.

—Y avait-il beaucoup de lumière à l'église?

—Je suis entré à la fin.

PAR Me MONETTE

M. Jardine est alors interrogé par Me Monette.

—Est-ce que l'accusé vous a parlé des funérailles de son frère?

—Oui.

—Vous a-t-il mentionné certains faits qui vous ont frappé?

1,300 CIERGES

—Il m'a parlé du grand nombre de cierges, 1,300 je crois, qu'il y avait dans l'église.

—Pourriez-vous rapporter les paroles et les gestes de l'accusé?

—Je ne me rappelle que la conversation, en général.

—Où étaient ces cierges, dans la nef, autour de l'église?

—J'ai compris qu'ils étaient entre les mains de fidèles.

LE NOTAIRE CARDINAL

Le témoin suivant est le notaire Jean-François Cardinal.

Par Me Monette:

—Vous êtes notaire?

—Oui.

—Vous êtes allé aux funérailles?

—Oui.

—Il y avait des cierges dans l'église?

—Oui, tous les assistants en avaient.

—Etes-vous parent de l'accusé ou un de ses confrères de collège?

—Nullement.

—Qui distribua les cierges?

—Les enfants de choeur.

—Avez-vous vu cela à d'autres funérailles?

—Dans les grandes funérailles.

DETAILS INUTILES

M. le juge Monet intervient en disant que ces détails sont inutiles. On doit avoir d'autres moyens pour éclairer la justice.

Me Monette, continuant son interrogatoire:

—Depuis combien de temps connaissez-vous l'accusé?

—Je l'ai rencontré, durant l'été de 1915, à Contrecoeur. Mon beau-frère m'avait appris que nous avions un nouveau vicaire.

—Quand vous l'avez rencontré, son attitude ou son maintien vous ont-ils frappé?

IL ETAT VICAIRE

Son premier sujet de conversation. Il me déclara qu'il était rendu à Contrecoeur plutôt en villégiature que pour exercer son ministère, pendant les mois d'été. Il devait retourner ensuite à Montréal. "Vous savez, disait-il, que je n'exerce pas de ministère comme les autres prêtres. Mon père en mourant a laissé une immense fortune dont je suis le seul administrateur".

—Vous avez l'air très calme, est-ce que l'accusé était calme comme vous l'êtes actuellement?

—J'ai remarqué chez lui beaucoup de nervosité, du feu et des gestes.

—Qu'avez-vous constaté en plus?

—Ses déclarations, qui m'ont surpris.

—L'aviez-vous questionné?

—Non, il parlait de lui-même.

—Vous a-t-il parlé de sa succession?

—Il m'a mentionné le nombre de logements qu'il possédait et le nombre de loyers qu'il retirait.

—Racontez les détails de cette première rencontre.

—La première fois que je l'ai rencontré, il était à réparer son auto.

—Comment parlait-il?

—Très vite.

—Vous placiez votre mot de temps en temps?

—Très rarement.

IL ETAIT FAMILIER

—L'avez-vous rencontré quelques fois, à Contrecoeur?

—Bien souvent. Une fois je veillai avec lui.

—Qu'avez-vous remarqué de particulier?

—Sa familiarité.

—Il n'y a pas de mal à cela?

—Il avait une imagination frappante.

Par le juge Monet:

—Familiarité avec qui et à quel sujet?

—Avec les dames.

—Au presbytère?

—Chez mon beau-frère, le troisième voisin du presbytère.

Me Monette:

—Voulez-vous rapporter ce qu'il y avait de particulier, dans ces conversations avec les dames et ceux qui le rencontraient pour la première fois?

—Dans le cours de la veillée, il demanda à une dame de lui apporter un verre d'eau. Elle le lui apporta dans un cabaret. Il se mit les mains derrière le dos et dit: "Faites-moi boire!" "C'est ce qu'elle fit (Rires dans l'assistance.)

—Pourquoi cela vous a-t-il frappé?

—J'ai trouvé que c'était un acte un peu étrange.

—La dame à qui il demanda de l'eau le connaissait-elle?

—C'était la première fois qu'elle le rencontrait.

—Lui avez-vous fait de fréquentes visites?

EN SOIREE

—Deux fois, en soirée, en 1913.

—Qu'y avait-il de particulier?

—Il faisait des démonstrations, comme dans les veillées ordinaires. Un soir il donnait un concert avec le concours de certains artistes de Montréal.

—Quels étaient ses gestes?

—Rien de déplacé. De temps en temps, je trouvais qu'il manifestait de l'exagération.

—Avez-vous continué à entretenir des relations avec lui?

—Non.

—Pourquoi?

—Ses amusements n'étaient pas les miens.

—Je suis informé que vous l'avez rencontré, après la tragédie de janvier.

—Oui.

—En quelle circonstance?

—Le 11 février au soir, le samedi précédant son arrestation. Il m'appela par téléphone: "Vous êtes le notaire Cardinal? Vous ne me connaissez pas? Je suis l'abbé Delorme". Et il s'éclata de rire. Il m'annonça qu'il venait me faire visite.

"C'EST CE BRAS-LA!"

Nous étions tous au salon quand il arriva. Il me salua et me serra la main en me disant: "Attention, attention! C'est ce bras-là (montrant son bras droit) qui fut malade d'avoir manié l'arme". Il avait un ton plutôt badin. Il y avait quatre dames et moi. Il nous fit une petite conférence d'une heure et demie. Il a parlé à peu près continuellement seul, de ce qu'il appelait "son affaire".

UNE PETITE CONFERENCE

"Vous savez qu'on n'a rien à me reprocher", disait-il. "La preuve, c'est que je dors bien, que je mange bien. Je me suis pesé en présence des détectives et j'ai engraissé de 12 livres". Je lui fis remarquer que si cela continuait, ça deviendrait embarrassant. Il me répondit: "On dit que j'ai beaucoup d'amies. Maintenant, je me repose et j'engraisse. Quand mon affaire sera réglée et que je reprendrai ma vie régulière, je perdrai ce que j'ai gagné."

—Les autres personnes avaient-elles suggéré, même de loin, cette conversation étonnante?

—Du tout.

—L'avez-vous rencontré avant cela?

—Une fois, dans la rue, en cinq ans.

—Les dames le connaissaient-elles?

—Elles l'avaient rencontré 4 ou 5 ans auparavant.

—Continuez votre récit.

CES TACHES DE SANG

—Parlant de sa cause, il a ridiculisé tous ceux qui s'occupaient de l'affaire. Il faisait des plaisanteries au sujet des petites taches de sang qu'on avait trouvées, disant que n'importe qui pouvait avoir échappé du sang.

—Faites-vous les mêmes gestes que lui?

—Le tiers seulement.

—Qu'avez-vous constaté dans son attitude?

—Sa surexcitation et sa volubilité de paroles. Il riait des détectives qui étaient allés à Sainte-Rose chercher un oiseau, pour en rapporter les plumes. A propos de sa cause, il disait: "Des avocats de renom s'en occupent. Même le petit Walsh".

C'ETAIT NECESSAIRE

A un moment donné, je lui fis remarquer qu'il parlait trop et qu'il écrivait trop dans les journaux. Il me répondit que c'était bien nécessaire, parce que les détectives et ceux qui s'occupaient de l'affaire, étant trop enfants, il devait faire tout le travail lui-même, étant très intelligent. Il ajouta: "Je serai honorablement acquitté, mardi prochain. Jeudi, j'ai convoqué une grande assemblée, à Westmount-Là, je protesterai vigoureusement. Dans les journaux, vous verrez une grande déclaration suivie de l'arrestation d'un médecin et d'un avocat. Il s'agit d'un avocat qui s'est vanté qu'on allait dans la même maison visiter ensemble les mêmes femmes.

—Tout ce que vous rapportez a été dit dans la même circonstance?

—Certainement, c'est la seule fois que je l'ai vu. En me quittant, il dit: "Le pape, en apprenant l'affaire Delorme, a eu une syncope et est mort".

UN DEMENTI

—Je suis informé qu'il aurait été question d'un démenti?

—Voici: l'abbé me dit ceci: "Le détective Lajoie m'a dit que je serais arrêté demain après-midi, à trois heures. Je lui ai répondu: "Permettez-moi de vous dire que vous avez menti. Ni vous ni qui que ce soit ne peut mettre la main sur mon épaule. J'ai deux avocats, l'un du collège de Sainte-Thérèse et l'autre du collège de l'Assomption".

—Vous a-t-il dit autre chose?

—Il m'a dit de questionner les gens lorsque j'aurais l'occasion de les rencontrer, soit dans les restaurants et ailleurs. Il me dit: "Je m'arrête moi-même quand je vois des attroupements. J'écoute les gens parler et il m'arrive de les questionner". L'autre soir je suis entré dans un restaurant et je me suis assis à une table. J'aperçus quatre gaillards et je les entendis parler de l'affaire Delorme.

DANS UN RESTAURANT

L'un d'eux disait: "L'abbé Delorme, je le connais et je sais comment l'affaire est arrivée. Ils sont allés tous deux (Raoul et Adélard) voir des amis dans une maison. S'étant querellés à propos d'une femme, Adélard sortit son revolver et tua son frère".

L'abbé me dit alors qu'il fit entrer dans le restaurant deux détectives qu'il avait amenés avec lui et qui l'attendaient à la porte. Il se présenta alors devant celui qui avait raconté l'histoire et lui dit: "Connaissez-vous l'abbé Delorme?" Le personnage en question ayant répondu affirmativement, l'accusé me déclara qu'il ouvrit son paletot d'une façon théâtrale, pour montrer sa soutane, en disant: "L'abbé Delorme, c'est moi". Sur ce, il fit arrêter son gaillard par les détectives. Delorme termina son histoire en me disant: "Et il est maintenant à Bordeaux. Il y en a une douzaine qui sont aussi en prison pour la même raison".

$1,000 DE MESSES

—En parlant de cette affaire manifestait-il quelqu'affectation?

—Il m'a tout simplement dit que son frère était un bon petit garçon et qu'il devait au moins lui payer $1,000 en messes pour le repos de son âme.

—Est-ce qu'il y a quelque chose de singulier qui vous frappait? Etait-il comme à l'ordinaire ou autrement? Vous a-t-il fait part des déclarations que faisaient les journaux?

—Non.

—Avez-vous fait des réflexions en l'absence de l'accusé?

COURT AJOURNEMENT

Le témoin ne répond pas. Il est 4 heures 2 minutes, et le président du tribunal croit, étant donné la chaleur insupportable, d'ajourner la séance pour quelques minutes.

A 4 heures 20 exactement, l'hon. juge Monet monte de nouveau sur le banc. Il fait un peu plus frais dans la salle. Quantité de dames ont jugé à propos de laisser la salle d'audience. D'autres, plus tenaces, y restent, se contentant de mettre leurs fourrures de côté. L'enquête se poursuit. Le notaire Cardinal répond maintenant aux questions de Me Walsh.

Par Me Walsh:

A CONTRECOEUR

—Vous avez rencontré l'accusé à Contrecoeur?

—Oui.

—Quand?

—Au cours de l'été de 1915.

—Etait-ce la première fois que vous le voyiez?

—Non; j'avais eu l'occasion de le voir une couple de fois.

—Lorsque vous l'avez rencontré, avez-vous remarqué quelque chose de spécial?

—Non; absolument rien.

—La première fois que vous l'avez rencontré, c'était lors d'un concert?

—Oui.

—Et la deuxième fois, c'était lors d'une partie de cartes?

—Oui.

—Etait-ce une soirée, un concert, une veillée quelconque, enfin?

—C'était quelque chose du genre.

—Alors, que s'y passait-il?

ON S'AMUSAIT

—Il y avait un peu de musique, de chant et d'autres choses. En un mot, on s'amusait.

—Mais Delorme parlait-il dans ces circonstances? Est-ce que vous n'aimiez pas cela quand il vous parlait de ses voyages?

—Bien...

—Parlait-il d'autre chose?

—Il parlait continuellement de lui-même.

—Dites-nous de quoi il parlait?

—De sa personne et de son argent.

Par Me Walsh:

—Vous nous avez parlé il y a quelque temps de femmes. D'abord, en quelle année est-il allé chez vous?

—En 1915, il est venu chez moi à diverses reprises. Il venait très fréquemment. Il était fatigant même, et venait le jour et le soir.

—Rien de bien extraordinaire.

—Que se passait-il chez-vous?

—Avez-vous remarqué quelque chose de particulier chez lui?

—Rien de particulier, si ce n'est ses voyages en auto et ses excursions dont il nous parlait souvent.

Par le juge:

—Allons, notaire, dites-nous donc ce que vous avez sur le coeur? Pourquoi ne l'aimiez-vous pas? Vous dites que ses visites étaient trop fréquentes et qu'il parlait trop. Donnez-nous donc, s'il vous plaît, des détails à ce sujet.

—Sa conversation ne m'intéressait pas. Il ne parlait que de lui et de son argent. "Bibi" a fait ça, "Bibi" a fait ci.

LE VERRE D'EAU

—A-t-il demandé un verre d'eau chez vous? (rires).

—Il en a demandé un, mais il ne l'a pas bu de la même manière.

Par Me Walsh:

—En 1916, dites-vous, vous avez assisté à deux soirées, une partie de cartes, "euchre" et un concert. Vous avez parlé d'artistes. Qu'y avait-il de peu convenable à cela?

TOUJOURS DE L'AVANT

—Il n'y avait absolument rien de déplacé. Le chant et ce qui s'est passé étaient absolument respectables. Mais l'abbé Delorme était toujours en avant annonçant lui-même les artistes, les morceaux qu'ils allaient interpréter et le nom des compositeurs.

—Il est absolument de mise pour un hôte d'annoncer lui-même les morceaux dont il va régaler ses invités?

—Certes, mais pas de la façon dont il le faisait.

Par le juge:

—Croyez-vous qu'il le faisait en manquant à la modestie ou à l'humilité?

—C'était un manque d'humilité qui équivaut à de l'orgueil.

Par Me Walsh:

—On peut avoir un certain orgueil de choses qu'on offre à ses invités, sans qu'il y ait à cela de l'exaltation?

—Oui, pourvu que cela ne dépasse pas les bornes comme il arrivait alors.

—Comment cela dépassait-il les bornes?

—Il faisait tout retourner à lui.

IL AIMAIT A SE GONFLER

—Au euchre, par exemple, se vantait-il d'avoir gagné? (rires).

—Il aimait à se mettre en évidence, à se gonfler la poitrine.

—Entre les vacances à Contrecoeur et la dernière entrevue avez-vous eu occasion de le revoir?

—Je l'ai rencontré une ou deux fois, rue Saint-Jacques, mais nous ne nous sommes que saluées, "Bonjour, bonjour".

—Et la dernière fois?

—Je l'avais déjà oublié. Un soir il me téléphona et me dit: "Je veux voir les amis pour savoir ce qu'ils pensent de l'affaire et s'ils ne pourraient pas aider à la cause." Je lui dis qu'il serait le bienvenu.

—Il est allé chez vous?

—Oui et il nous a fait une conférence d'une heure et demie.

La cour ajourne à cinq heures et trois minutes précises, la Couronne devant continuer son contre-interrogatoire de M. Cardinal à la séance suivante.

Le juge demande si, avec le consentement des jurés, on ne pourrait pas commencer les séances de l'avant-midi à dix heures au lieu de dix heures et demie, pour hâter le procès. Me Walsh, déclare alors que les médecins travaillent en conférence jusqu'à minuit, tous les soirs, et n'ont qu'une nuit très courte pour se délasser et se reposer. Le juge remet alors l'audience à l'heure habituelle.

DIPLOMES QU'ON ACCORDE

(Du correspondant de la PRESSE)

Québec, 21.—Le jury des examens à l'école technique de Québec vient d'accorder neuf diplômes aux élèves finissants de cette institution.

La médaille d'or a été gagnée par M. Thomas Bernier, qui a reçu le diplôme de mécanicien avec grande distinction.

Les autres élèves sont: Maurice Drouin, mécanicien, avec distinction. Médaille d'argent, Calixte Couture, dessinateur mécanicien, avec distinction. Médaille d'argent, Emile Dumontier, mécanicien, avec distinction. Joseph Morin, mécanicien, avec succès. Florent Leblanc, mécanicien, avec succès. Léopold Rainville, modeleur, avec succès. Ovide Brunet, mécanicien, avec succès. Arthur Marois, modeleur, avec succès.

ACCUSATION MAL FONDEE

(Du correspondant de la PRESSE)

Québec, 21.—Il y a quelques jours, le maire Samson était informé que le lait expédié à Québec par les cultivateurs de Baie-S.-Paul était impropre à la consommation et que les écuries de cet endroit étaient tenues avec une malpropreté repoussante. L'enquête faite par nos inspecteurs de lait a établi que cette plainte est mal fondée et qu'elle a été portée par des propriétaires de beurreries ou de fromageries intéressées à monopoliser la vente du lait chez eux.

UNE CONFERENCE DE SIGNOR MARCONI

New-York, 21.—A l'aide d'un appareil minuscule de téléphonie sans fil, signor Marconi, l'inventeur du téléphone sans fil, a démontré à plus de 1,000 membres de l'Institut américain des ingénieurs de radio et des ingénieurs électriciens, réunis dans une salle de l'édifice "Engineering Societies", hier soir, les possibilités de son invention. M. Marconi s'est servi d'un appareil pouvant émettre des signaux à 20 pieds de distance. Il a fait voir aux ingénieurs comment on peut diriger à volonté des ondes que l'on veut faire capter à un endroit indiqué.

M. Marconi a été salué comme le "maître du sans fil" lorsqu'il fit son apparition dans la salle où il devait faire sa causerie sur les récents développements du radio. L'Institut américain des ingénieurs de radio lui décerna une médaille d'honneur, pour les découvertes qu'il a faites, en 1921. En employant des ondes de 3 mètres et demi de longueur, M. Marconi a envoyé des signaux à 100 milles de distance.

ON LE TROUVE COUPABLE

(Du correspondant de la PRESSE)

Saint-Hyacinthe, 21.—Les jurés suivants ont entendu, hier, la cause d'Euchariste Lamothe, accusé d'avoir obtenu sous de faux prétextes la somme de $50 d'un nommé Morissette, laitier de Saint-Hyacinthe, en se représentant comme inspecteur du gouvernement fédéral, alors qu'il ne l'était pas: Félix Saint-Germain, Pierre Gaumond, Etienne Beaupré, Henri Dion, Joas Brouillet, Ernest Piante, Frank Bergeron, Louis Provençal, Gilbert Bertrand, Ernest Bergeron, Léon Phaneuf et Hilaire Lamothe.

Après une délibération d'un quart d'heure, ils ont rendu un verdict de "coupable", avec recommandation à la clémence de la Cour. La sentence sera prononcée à la fin du terme.

Rome, 2[illegible].—Le roi Victor-Emmanuel et la reine Hélène sont partis hier pour Copenhague où ils seront les hôtes du roi Christian de Danemark.

MONUMENT A FAGUET

Paris, 21.—Un comité constitué sous la présidence d'honneur de M. Georges Clemenceau, et la présidence effective de M. René Doumic, de l'Académie française, a célébré la cérémonie d'inauguration du monument Emile Faguet.

FEMME QUI NE MANQUE PAS D'OCCASION

De recommander le Composé Végétal de Lydia E. Pinkham qui l'a tant soulagée.

Frédéricton, N.B.—"J'étais faible et malade comme le sont souvent les femmes, et incapable de travailler. Je vis vos réclames et résolut d'essayer le Composé Végétal de Lydia E. Pinkham. Très satisfaite des résultats, je ne manque pas une occasion de recommander le Composé Végétal. Utilisez ma lettre pour que d'autres en profitent."—Mme Wandless, 360 Church St., Frédéricton, N. B.

Comme une infinité d'autres femmes, qui ont bénéficié de l'efficacité du Composé Végétal de Lydia E. Pinkham, Mme Wandless tient à faire connaître cet excellent remède. C'est ainsi que verbalement et par lettre, d'une femme à une autre, ses bons effets sont connus.

Les femmes qui souffrent de maladies féminines, dont les symptômes sont maux de dos, nervosité, chaleurs, douleurs de côtés et épuisement général. Voilà près de 50 ans qu'il soulage les femmes, il vous soulagera aussi.

La brochure de Lydia E. Pinkham intitulée "Maladies Particulières aux Femmes", vous sera envoyée, gratis, sur demande. Ecrivez à "Lydia E. Pinkham Medicine Co., Lynn, Mass."

(ann)

VENTE A PRIX REDUITS DE CHAPEAUX DE SPORT ET CANOTIERS A BANDE

Cent chapeaux de sport et canotiers pour dames, jeunes filles et fillettes à prix réduit. Demain **$1.89**

Prix réguliers, $3.95, $4.95, $5.95, $6.50

DAVIES

le chapelier pour dames

Magasin de la rue Ste-Catherine angle rue Drummond

RABAIS D'ETE

— SUR —

Chapeaux et Robes

Un ravissant étalage de chapeaux, élégamment garnis de jolies boucles de ruban ou gracieusement ornementés de quantités de fleurs de couleur ou de blé doré. Chapeaux de toutes couleurs, toutes formes, pour tous les types de femmes — à des rabais réellement étonnants.

Chapeaux garnis, $4.95
Valant jusqu'à $15.00

Jupes en satin Baronet, $7.95
Valant jusqu'à $18.00
En belles couleurs unies, à rayures et textures de fantaisie.

Robes en Guingan, $3.95
Valant jusqu'à $6.50
Dans tous les nouveaux modèles et en un grand choix de radieuses couleurs.

Jampers en Guingan et en Duck, $1.95
Valant jusqu'à $3.00

Robes de Sport en Crêpe Canton, $14.95
Valant jusqu'à $20.00

Superbes combinaisons de deux couleurs. Nouvelles lignes élancées et couleurs populaires.

Nous venons de recevoir un assortiment de belles robes en ratine, lesquelles sont actuellement très populaires sur la Cinquième avenue et les plages à la mode. Elles sont faites de plusieurs tissus nouveaux présentant des patrons nouveaux et les plus belles couleurs imaginables. Les prix sont très modérés. Demandez à les voir.

292, rue Ste-Catherine Ouest — Stober's — Porte voisine du Théâtre Princess

Comment faire les plus délicieuses confitures de fraises qu'il soit possible de goûter

Le nouveau procédé Certo étonne les ménagères

Il est infaillible. N'exige que deux ou trois minutes d'ébullition. Conserve toute la saveur et la couleur des fraises mûres et fait les deux tiers plus de confitures avec la même quantité de fruits

Pour étendre sur des biscuits chauds ou des rôtis les confitures de fraises n'ont pas leurs pareilles. Leur délicieuse saveur sucrée nous rend tous enfants.

Une méthode tout à fait nouvelle vient d'être découverte par laquelle toute personne peut en faire d'une bien meilleure qualité, rapidement et très économiquement. Avec le procédé Certo, vous employez des fraises bien mûres et vous faites bouillir seulement trois minutes au lieu de 30 ou plus comme l'exigeait l'ancienne méthode. Le résultat est une saveur de fruits bien supérieure et les deux tiers plus de confitures de la même quantité de fruits parce que le jus n'est pas perdu par l'ébullition. De plus, le goût des fraises fraîches (la sorte que vous cueilliez dans votre enfance dans le champ de fraises près du bois) est maintenant réellement conservé pour les froids de l'hiver. Le procédé Certo exclut le doute et le souci car des résultats parfaits sont certains.

Le nouveau procédé Certo pour des confitures de fraises est très simple:

4 tasses (2 lvs.) de fraises pressées et de jus de citron.
7½ tasses (3¼ lbs.) de sucre.
½ bouteille (½ tasse faible) de Certo.

Choisissez seulement de petites ou moyennes fraises complètement mûres. Etendez-les sur le côté par couche simple sur une assiette plate et aplatissez-les presque en pressant doucement chaque fraise avec le fond d'une petite bouteille. (Cela laisse la peau presque intacte mais rompt le fruit à l'intérieur, le rend creux et permet au sucre bouillant d'en saturer la chair rapidement). Ajoutez le jus d'un citron. Mesurez le sucre dans un poêlon. Mesurez les fraises et le jus dans un grand chaudron, mettez une couche de sucre sur chaque tasse de fraises et le reste du sucre sur le dessus. Laissez reposer pour la nuit afin que partie du sucre se fonde, et le mélange peut être remué et cuit sans écraser le fruit. Remuez constamment et faites bouillir sur un feu ardent. Faites bouillir à gros bouillons 3 minutes en remuant constamment. Enlevez du feu et ajoutez Certo en le mélangeant bien. Ecumez aussitôt et versez rapidement cinq minutes après avoir enlevé du feu. Résultat; environ onze verres d'une demi-livre de délicieuses confitures de fraises coûtant environ 7 cents le verre.

L'incertitude et le souci d'autrefois de faire des confitures ou des gelées sont maintenant passés. Le procédé Certo est recommandé par le gouvernement et les experts en cuisson; ses résultats sont parfaits et infaillibles chaque fois. Il est aussi très économique, n'exigeant que quelques minutes d'ébullition, donnant par là les deux tiers plus de confitures et de gelées que l'ancienne façon. Il fait aussi toutes sortes de confitures et de gelées d'un goût exquis, telles que gelées de cerises et confitures de rhubarbe ou des combinaisons peu fréquentes telles que fraises et ananas, etc. Des centaines de ménagères canadiennes montrent avec orgueuil leurs confitures et gelées aux nouvelles saveurs et de meilleure qualité faites avec Certo.

Certo est absolument pur; ne contient ni gélatine ni préservatif. C'est le fabricant de gelée de la nature. Les ménagères surtout en font de grands éloges parce qu'il est si certain, si économique, si simple, et si utile. Elles le recommandent à toutes leurs amies. Procurez-vous une bouteille de Certo avec livre de recettes chez votre épicier, aujourd'hui. Employez-le immédiatement avec des fruits frais ou du jus de raisins en bouteille pour de la gelée de raisins. Ensuite vous ferez toutes vos confitures de la nouvelle façon à la mode, suivant le facile, économique et meilleur procédé: le Certo.

Envoyez le nom de votre épicier à la Douglas Packing Company, Ltd., Cobourg, Ont., et ils vous enverront un livre de recettes contenant 53 recettes pour faire des confitures et des g[illegible]ées. 28

Avez-vous Pris Votre Fer Aujourd'hui?

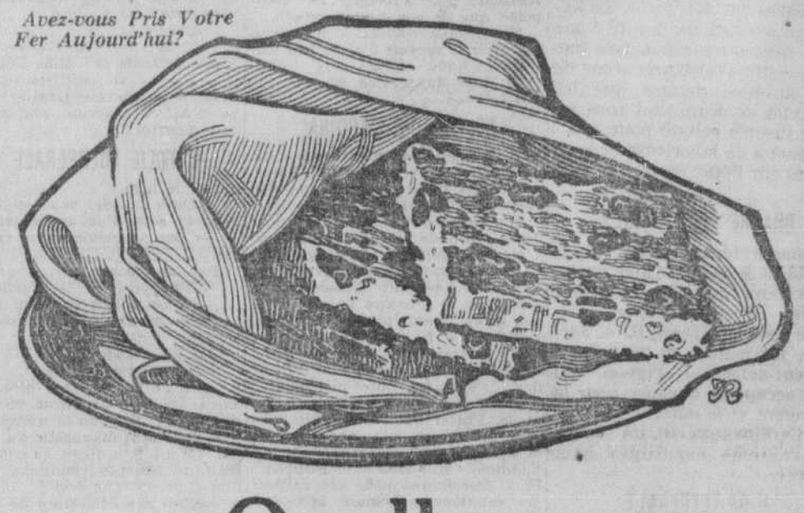

Quelle—

Délicieuse Rôtie aux Raisins

UN NOUVEAU pain exquis pour le *déjeuner.* Une rôtie avec ***beaucoup de raisins!*** Un nouveau délice pour toute la famille.

Fait avec de beaux gros raisins tendres et épépinés — de la Marque Sun-Maid.

La saveur du raisin pénètre dans chaque tranche.

Vous pouvez avoir du pain de cette sorte chez tout épicier ou boulanger en l'exigeant. Inutile de le faire chez soi.

Lorsque vous l'aurez goûté une fois vous voudrez toujours en avoir. Vous en servirez au moins deux fois par semaine.

Une excellente nourriture pour les hommes d'affaires et les enfants à cause du nutriment créant de l'énergie et du fer contenus dans ce fameux fruit hygiénique.

Faites un délicieux pouding au pain avec les tranches qui sont restées. Il est inutile d'en perdre une miette.

Commandez-en aujourd'hui pour le déjeuner de demain. Mais n'oubliez pas de dire que vous désirez "un de ces pains *pleins* de raisins". Les

RAISINS *épépinés* SUN-MAID

Le paquet bleu

font du pain, des tartes, des poudings, des gâteaux délicieux, etc. Demandez-les à votre épicier. Faites venir le livre gratuit de recettes éprouvées.

Sun-Maid Raisin Growers
Membres 13,000
DEPT. N-375-4, FRESNO, CALIF.

LES NORTHEASTERN LUNCH

vendent de la DELICIEUSE TARTE AUX RAISINS faite avec les raisins Sun-Maid.

Achetez du caissier notre "PETIT PAQUET DES SUN-MAIDS"

SUR LA SCENE FEDERALE

LES CHANGEMENTS DOUANIERS SONT PRESQUE TOUS ADOPTES

L'hon. M. Fielding déclare que le gouvernement s'en tient aux modifications qu'il a lui-même proposées. — La mise en vigueur de certains impôts est retardé.

UN DEMENTI DE MLLE McPHAIL

(Du correspondant de la PRESSE)

Ottawa, 21. — Invoquant le privilège, M. C.-A. Gauvreau, député de Témiscouata, a protesté hier contre certaines déclarations qu'aurait faites dans une assemblée publique, tenue près d'Ottawa, Mlle Agnès McPhail, député de South-Grey-Est. D'après un journal local, Mlle McPhail aurait dit "que l'honneur et la justice dormaient au parlement". M. Gauvreau trouve ces mots insultants pour la Chambre et les députés demandent à Mademoiselle McPhail de nier l'article ou de faire des excuses.

Mlle McPhail nie avoir dit ce qui est rapporté dans le journal et prend à témoin MM. Humphrey et Stewart, deux députés progressistes. M. Stewart confirme son dire et ajoute que la députée de South-Grey-Est a parlé du parlement, mais pas dans les termes qu'on lui prête. Cette déclaration termine l'incident.

La Chambre s'étant remise à l'étude des résolutions budgétaires, l'hon. M. Fielding vient déclarer qu'après avoir étudié les diverses suggestions des députés, il se voit dans l'impossibilité de les accepter. Le gouvernement a soigneusement préparé ses projets et ne peut plus faire d'autres changements. Les députés peuvent encore présenter des amendements, si le coeur leur en dit, mais le ministre des finances leur conseille de n'en rien faire pour économiser du temps.

M. McLean, York, demande si cette remarque s'applique à la taxe sur les chèques. Il a reçu de nombreux télégrammes de protestations à ce sujet.

"Le gouvernement aussi", rétorque l'hon. M. Fielding, qui ajoute: "Depuis quelque temps, nous recevons une avalanche de télégrammes. La télégraphie est sûrement une industrie des plus florissantes en Canada de ce temps-ci".

La résolution concernant l'évaluation de la marchandise étrangère étant discutée, l'hon. M. Marcil demande où en sont les négociations du traité commercial entre la France et le Canada. L'hon. M. Fielding dit qu'il espère que l'ancien traité sera renouvelé. Quant à la Belgique, on ne négocie aucun traité avec elle en ce moment.

L'on revient ensuite à la résolution qui se lit ainsi:

"Qu'il est expédient de modifier l'article cinquante de la loi des douanes en décrétant que dans le cas des importations venant d'un pays étranger, la valeur douanière ne sera pas inférieure à la valeur qui serait placée sur des effets de même nature produits dans le Royaume-Uni et importés dans ce pays si des effets semblables y étaient produits. Si des effets semblables ne sont pas produits dans le Royaume-Uni, la valeur douanière ne sera pas inférieure à la valeur d'effets de même nature importés d'un pays européen quelconque où le cours monétaire n'est pas substantiellement déprécié. Le ministre pourra déterminer la valeur douanière de semblables marchandises et la valeur ainsi déterminée sera jusqu'à ce qu'il y soit pourvu autrement la valeur sur laquelle les droits de douane affectant ces marchandises seront calculés et prélevés sous l'empire des règlements que le ministre prescrira".

L'hon. M. Stevens propose en amendement que "si le prix d'achat ou le prix de vente des exportations est moins élevé que la valeur imposable à la douane une taxe spéciale soit imposée pour la différence", autrement, dit-il, la marchandise anglaise aura un moins bon marché au Canada.

Dans l'opinion de sir Henry Drayton, cet amendement aura pour effet de faire respecter davantage la loi douanière par les exportateurs allemands.

M. Goods, député progressiste, croit que l'hon. M. Fielding est allé plus loin que l'hon. M. Stevens pour défendre l'entrée au pays des marchandises allemandes. Sa résolution, dit-il, est très sévère, d'autant plus que les marchandises anglaises sont protégées par le tarif préférentiel.

DES AMENDEMENTS

M. Johnson, Last Mountain, propose ensuite de réduire de 2½ pour cent le droit sur les charrues.

"Ce n'est pas le temps de réduire le tarif", dit M. Raymond, député de Brantford, "quand les manufacturiers canadiens emploient du matériel canadien". "Ce temps viendra", dit M. Johnson, mais son amendement est défait.

M. Spencer, un autre député progressiste, propose de réduire à 15 pour cent au lieu de 22½ les droits sur les couvertes. Son amendement est défait par 71 voix de majorité, soit 117 contre 46.

M. Jelliff, progressiste, demande que la préférence de 27½ pour cent sur les tissus de laine soit réduite davantage, car les lainages sont une nécessité dans notre pays, dit-il. L'item est cependant adopté sans modification.

M. Shaw, Calgary, propose de réduire les droits sur les chaussures, de la façon suivante: tarif préférentiel 10 au lieu de 15 pour cent; tarif intermédiaire, 15 au lieu de 22½ pour cent; général, 20 au lieu de 25 pour cent.

L'hon. M. Fielding répond qu'il ne croit pas qu'il soit possible de réduire ces droits sans mettre en danger l'industrie de la chaussure en Canada. Déjà, plusieurs manufactures ont dû fermer leurs portes et on ne peut les priver davantage de protection. L'item est adopté tel quel.

M. Lewis signale l'anomalie qui existe dans la taxe sur le tabac. Un cigare de 20 sous n'est imposable que d'un sou, tandis qu'une boîte de cigarettes de 10 sous se voit surchargée d'une taxe de 8 sous. Toutefois, il n'est pas en faveur de favoriser la vente des cigarettes, dont l'habitude chez les jeunes devrait être combattue dès l'école.

M. Sam Jacobs est d'avis que cette taxe sur les cigarettes dépassera le but, car elle est trop élevée. Le gouvernement verra ses revenus diminuer, car les fumeurs vont se mettre à rouler leurs cigarettes. On peut faire 40 cigarettes avec un paquet de tabac de 15 sous.

M. Jacobs suggère, comme les cigarettes américaines sont de moitié meilleur marché que les nôtres, d'échanger notre whiskey canadien pour les cigarettes américaines.

La Chambre adopte sans modification la taxe sur les tabacs, l'alcool pour fins médicinales et le sucre de betterave. Ce dernier impôt comme on sait n'entre en vigueur que le 1er janvier 1923. Il a été critiqué par les progressistes et sir Henry Drayton qui pense qu'il nuira beaucoup à l'industrie de la betterave à sucre dans Ontario. De son côté, M. Fancher, fait remarquer que c'est la première fois que l'on impose au pays un produit alimentaire.

L'impôt qui frappe le sucre de betteraves ne prendra effet que le 1er janvier 1923. M. Drayton voulait que le gouvernement se réserve le droit de fixer lui-même cette date par arrêté en conseil. M. B.-W. Fancher propose ensuite en amendement que cette résolution ne soit pas adoptée avant que le gouvernement ait fait une enquête à ce sujet.

Le ministre des finances fait remarquer que cette industrie a toujours reçu une large mesure de protection, car l'an dernier, tandis que les cinq raffineries de sucre de canne fournissaient au trésor la somme de $9,000,000, le sucre de betterave ne rapportait rien du tout. M. R.-V. Lesueur joint ses protestations à celles de M. Fancher, mais l'amendement est défait et la résolution est adoptée.

La taxe de 5 pour cent imposée aux compagnies d'assurances qui contractent au Canada a soulevé une autre discussion et l'hon. M. Graham fait remarquer qu'il est bien temps pour les compagnies étrangères de payer leur part du fisc. L'hon. M. Fielding ajoute que cette taxe ne frappe que de 10 sous et demi chaque assurance. La résolution est passée.

La taxe sur le timbre ne sera appliquée que le 1er août 1922 et le ministre des finances a présenté une suggestion nouvelle au sujet de la manière de la percevoir, laquelle sera bientôt annoncée.

M. T.-E. Simpson se soulève contre idée de placer un timbre de 2 sous sur les reçus supérieurs à $10, car les compagnies qui font leurs transactions par caisses enregistreuses pourront difficilement satisfaire à cette clause. Il voudrait que le timbre ne soit placé que sur les reçus de $25. La résolution est adoptée sans changement.

La taxe de vente sera étudiée plus tard pour donner le temps au ministre des finances d'examiner certaines suggestions qui lui ont été faites. Un amendement proposé par M. Sutherland à l'effet d'exempter le lait condensé et le lait séché est battue.

La Chambre ajourne à minuit et le programme d'aujourd'hui comporte la discussion de la conférence impériale de 1921 à laquelle l'hon. Arthur Meighen a assisté.

AUTRES FONCTIONS DU GENERAL T.-L. TREMBLAY

(Du correspondant de la PRESSE)

Québec, 21. — Le général T.-L. Tremblay a été nommé ingénieur-en-chef du port de Québec en remplacement de M. St-George Boswell, qui occupait ce poste depuis 46 ans.

Le général Tremblay reste membre de la commission du port de Québec et il sera aussi gérant général du port, position nouvelle.

PAROISSE SAINT-DENIS

Ce soir, à 8 heures, dans le soubassement de l'église Saint-Denis, rue Laurier, il y aura une assemblée générale de la section paroissiale de la Société Saint-Jean-Baptiste.

HONORABLEMENT ACQUITTE

(Du correspondant de la PRESSE)

Québec, 21. — M. Alfred Parent, accusé d'avoir détruit un document pour s'exempter de payer une dette, a été honorablement acquitté par le juge Choquette.

ELU CONSEILLER

(Du correspondant de la PRESSE)

Québec, 21. — M. C.-J. Lévesque, agent de publicité a été élu unanimement conseiller municipal à Beauport.

TRIBUNE LIBRE

Le prix du gaz.

MM. de la Commission des Services Publics,
9 rue St-Jacques, Montréal

Messieurs:—

Je vois par les journaux qu'une demande est faite par la Montreal Light Heat & Power Co. pour la réduction de son tarif aux consommateurs de gaz.

Me permettrez-vous d'attirer votre attention que cette réduction n'affectera aucunement les petits consommateurs d'au-dessous de 2000 pieds cubes par mois, et nombreux sont ceux qui pendant les mois d'hiver se servent de leur poêle à charbon pour faire leur cuisine. Prenez le consommateur de 1500 pieds cubes, au taux actuel il devra payer, s'il bénéficier de son escompte et en comptant le loyer du compteur à 10 cents par mois, une somme de $1.75; d'après le nouveau tarif il devra payer une somme de $1.85 à cause de l'augmentation de 10 à 50 cents par mois pour la location du compteur.

Je ne comprends pas pourquoi la M. L. H. & P. Co. exige une augmentation de 500% pour la location du compteur; il s'ensuit donc que la classe aisée sera seule à bénéficier de la réduction des taux, et la classe ouvrière devra, elle, payer d'une manière indirecte un prix plus élevé.

Vous voudrez bien prendre ces faits en considération lorsque vous discuterez la demande de la Compagnie, mardi prochain le 20 courant, et rendre justice aux petits salariés.

Bien à vous,
L.-O. CLERBON

Excursions gratuites du dimanche à
MACKAYVILLE
Voir page aux Immeuble du samedi
190-n

AFFECTIONS de la PEAU
guéries
AVEC CUTICURA
Savon, Onguent, Talc, 25c chacun. En vente partout. Dépôt au Canada: Lymans, Limited, rue St-Paul, Montréal.

Comment plusieurs femmes pèlent leur visage à domicile
De nos jours, toute femme peut rapidement rajeunir son teint chez elle au moyen d'un procédé de peau sûr et inoffensif. Les jours d'opérations coûteuses et dangereuses sont passés et chaque femme peut être son docteur en beauté. On a découvert que la cire mercolisée ordinaire, appliquée le soir comme du cold cream fera disparaître le mince voile de cuticule sans vie, jaunâtre ou pustuleux doucement en particules invisibles et ressemblant à de la farine, révélant la jeune peau fraîche, vigoureuse et belle d'en-dessous. La cire supprime seulement la pellicule extérieure malsaine et disgracieuse.
Le procédé est invisible et révèle un teint clair, blanc et charmant qui est naturellement parfaitement naturel. Pour cette raison plusieurs milliers de femmes se servent maintenant de cire mercolisée, qui est en vente dans toutes les pharmacies. Naturellement le procédé fait aussi disparaître toutes les défectuosités de surface telles que taches de rousseur, pustules, furoncles, hâle, taches hépatiques, etc. Il rend le visage plusieurs années plus jeune.
DEARBORN SUPPLY COMPANY, Chicago, Ill.

pieds fatigués
Les pieds fatigués et souffrants par des heures de travail, seront reposés et rafraîchis en les frottant avec Absorbine, Jr.
Un bain chaud de pieds contenant quelques gouttes d'Asorbine, Jr. causera un soulagement délicieux après une dure journée de travail.
$1.25 la bouteille chez les pharmaciens
W. F. YOUNG, Inc.
344 rue St-Paul
Montréal
Absorbine, Jr.

Cachets du Dr Fred Demers
CONTRE TOUS MAUX DE TETE
Ce sont les seuls vraiment bons et efficaces. N'en achetez aucun à moins qu'le nom "Dr Fred Demers" ne soit gravé sur chaque cachet.
DEPOT: 309 RUE ST-DENIS, MONTREAL. 76-M.s.n

MAISONS D'EDUCATION
ANGLAIS EN 15 MINUTES
Vous pouvez apprendre à parler l'anglais chez vous, sans professeur. 15 minutes par jour suffisent, en employant notre célèbre méthode facile et pratique. Succès garanti par écrit. Prix modérés. Ecrire pour détails.
UNIVERSAL INSTITUTE (152) 235 W. 108 NEW YORK
177-16 A

L'Anglais Enseigné par la Poste
25c la leçon.
Toute dernière méthode. Résultats surprenants en quelques semaines.
Je garantis par écrit faire lire, écrire et parler mon élève en anglais dans l'espace de 40 leçons. Etabli il y a 12 ans.
Ecrire pour détails.
Mlle BLANCHE FISHER,
1264 Ave. Lexington, Dépt. 60,
New-York, N.-Y. 90-n.A

DELICIEUX
APERITIF—DIGESTIF—TONIQUE
LE VIN BOURDOU
est le meilleur des Vins Toniques
A base de vieux vin Malaga, le Vin Bourdou contient scientifiquement dosés, les principes du
Quassia, du Quinquina, de la Kola et de l'Orange Amère
Il donne des résultats étonnants dans
l'Anémie, la Faiblesse, la Neurasthénie, la Perte d'appétit, le Surmenage, la Convalescence.
Il provoque l'appétit, favorise la digestion, stimule et renforcit.
En vente chez tous les pharmaciens et épiciers en gros et en détail.
Préparé par
J. BOURDOU
—Pharmacien de 1ère classe, Cette, France.

Plus que le Simple Transport
Ceux qui possèdent un Overland demandent quelque chose de plus que le simple transport. Il leur faut une marche confortable. Ils exigent un auto de bonne apparence. Ils veulent avoir de l'économie durable.
Avec l'Overland vous êtes sûr d'avoir tout cela. Parlez-en à l'un quelconque des milliers de possesseurs d'Overland que vous rencontrez. Nous connaissons d'avance leur réponse.
Quand vous passez en Overland à ressorts Triplex à travers des routes difficiles, vous remarquez tout de suite la douceur de marche de cet auto exceptionnel. C'est un confort nouveau à chaque mille parcouru.
Le peu de frais d'entretien de l'Overland vous est avantageux. En faisant un parcours de 100 milles par semaine, la moyenne du coût de la marche de l'auto ne s'élève pas à plus de $4 — y compris, la gazoline, l'huile, les pneus et dépenses incidentes. Des possesseurs d'Overland rapportent avoir fait plus de 26 milles au gallon et avoir parcouru de 6,500 à 10,000 milles par série de pneus.
L'Overland constitue le placement par excellence — il est bon marché au triple point de vue du coût initial, de l'entretien et de la dépréciation. Venez ou téléphonez pour que vous puissiez voir cet auto à l'oeuvre.
Willys-Overland Limited
Siège social et usines: Toronto, Canada
Succursale de Montréal: Ave du Parc et rue Sherbrooke.

GRANDES OCCASIONS EN FAIT DE BOEUF AUX COMPTOIRS AFFAIRES DE MARTIN
Voici du boeuf que vous aimerez à manger: c'est vraiment du boeuf de qualité.
Nous avons décidé de vendre jeudi 6,000 lbs de steak dans la ronde — du steak valant plus de 40c la livre, pour. 29½c
Délicieuse surlonge juteuse. 35½c
5 tonnes de bouvillon de choix, quartier de devant — du boeuf qui vous fera du bien, tendre, appétissant et agréable au goût.
Rôtis de ce boeuf, lb. 14½c
Steak, lb. 15½c
Bonne Nouvelle pour nos Clients
Nous avons acheté des centaines de beaux veaux de lait qui avaient été choisis pour l'exportation, mais qui n'ont pas été expédiés à cause des mauvaises conditions du marché étranger. Nous vendrons ce délicieux veau à nos clients cette semaine à environ les deux tiers de sa valeur. Ne le manquez pas.
Beaux rôtis, devant. 9½c
Rôtis dans la longe. 19½c
Cuisseaux de choix. 23½c
2,000 quartiers de devant d'agneau d'un an, tendres et beaux, lb. 14½c
Côtelettes d'agneau, quartier de devant. 19½c
Saumon de Gaspé à plus Bas Prix
2,000 lbs de très beau saumon de Gaspé, très frais, en tranches, lb. 28c
Haddock frais. 8½c
Perengs Gaspéreaux frais, chacun. 5c
Flétan frais de l'Atlantique, tranché. 25c
Morue fraîche, tranchée. 15c
Poissons frais de toutes sortes en abondance chez Martin cette semaine.
100 Barils de Patates Nouvelles
Première qualité, 3 lbs. 20c
500 sacs des meilleures patates blanches, 10 lbs. 15c
C'est trop cher
Il est inutile de payer de 65c à 70c la livre pour avoir du bon thé aujourd'hui.
Des centaines de caisses de thé délicieux nous arrivent et ce thé est en vente chez Martin à, la lb. 48c
Valeur de 70c
Crème à la Glace "Unic"
Elle est si bonne que c'est un plaisir d'en vendre.
Briquettes de toutes saveurs en vente à tous les magasins Martin à chacune. 30c
Offfre Spéciale de Beurre
3,000 lbs de délicieux beurre de crémerie en moule, lb. 38½c
Beurre de crémerie Woodside, marque spéciale, le meilleur beurre qui soit. 41c
1,000 douzaines d'oeufs frais choisis, venant directement de la ferme, la douzaine. 38c
Le numéro de téléphone de notre nouveau magasin, 652 Saint-Denis, près Duluth, est St-Louis 8170
A. MARTIN Limited
Successeurs de The Wm. Davies Co. Ltd.
Référez au nom Wm. Davies pour les numéros de téléphone

Facile à ouvrir
"NUGGET" - le cirage parfait dans la boîte pratique. Frappez le dessus du couvercle avec la brosse, comme indiqué ci-contre et le couvercle se soulève facilement.
FRAPPEZ FORT
Cirage à Chaussures "NUGGET"
NOIR - JAUNE - ROUGE
BRUN FONCE - BLANC
138F

EXIGEZ LES
PATES DE FOIES GRAS "BONNE FERMIERE"
Fabriqués par la maison A. SAUPIQUET, NANTES, FRANCE.
MAINTENANT EN VENTE CHEZ TOUS LES EPICIERS, 15¢ ET 25¢ LA BOITE.
IL Y EN A DE PLUS CHERS MAIS PAS DE MEILLEURS.
Distributeurs: SOCIETE des PRODUITS FRANÇAIS, Limitée
232, rue LEMOINE MONTREAL Tél. Main 5750

Cessez donc de vous congestionner puisque le KELLOGG'S BRAN
peut chasser la constipation en permanence de votre organisme.
RELIEVES CONSTIPATION
Kellogg's BRAN
COOKED AND KRUMBLED
READY TO EAT
THE ORIGINAL BAS THIS SIGNATURE
W. K. Kellogg
KELLOGG TOASTED CORN FLAKE CO.
BATTLE CREEK, MICH. AND TORONTO, CAN.
Exigez le Kellogg—le son d'origine cuit et émietté dans le paquet WAXTITE
Le SON Kellogg, cuit et émietté, débarrasse le canal intestinal de toute congestion. Prix régulièrement chaque jour, avec votre céréale favorite, par exemple — le son chasse la constipation naturellement! Le son vous débarrassera des pilules et des cathartiques qui ne peuvent jamais vous guérir permanemment et qui aggravent l'état déjà dangereux de vos intestins. Rendez-vous compte que le SON EST LA NOURRITURE NATURELLE.
Le son Kellogg, cuit et émietté, est délicieux avec une céréale ou avec d'autres aliments. Il a un goût d'amande qui plaît au goût de toute la famille. Il peut être mangé de plusieurs manières délicieuses, comme avec des muffins, du pain au raisin, des crêpes, des petits fours, etc. (Voyez les recettes sur le paquet).
Vous ne pouvez pas connaître les merveilleux effets du son Kellogg tant que vous ne l'avez pas essayé personnellement. Servez-en demain au déjeûner. Commencez à à faire manger du son Kellogg aux enfants: ils grandiront robustes et pleins de vigueur. Votre médecin approuvera le son Kellogg contre la constipation. EXIGEZ DE VOTRE EPICIER QU'IL VOUS FOURNISSE DU
Kellogg's WAXTITE
Exigez cette signature W. K. Kellogg
le SON d'origine—cuit et émietté

Feuilleton de la "Presse"

LA PERLE JAUNE

par

GEORGES PRADEL

Grand roman dramatique.

33 Suite

—Je puis répondre à toutes ces questions, répliqua-t-il en approchant le pouf sur lequel il était assis, je me trouve en mesure de satisfaire amplement votre curiosité. Procédons par ordre, si vous le voulez bien. Je commence par ce cher Raoul; naturellement, à tout seigneur tout honneur. Les Hindous veulent sa mort parce qu'il a osé lever les yeux sur la "Perle Jaune". Et rien ne leur coûtera pour arriver à leurs fins. A l'heure qu'il est, mon cousin Raoul aurait passé de vie à trépas d'une façon tellement bien machinée qu'elle paraîtrait toute naturelle, que je ne serais pas le moins du monde surpris.

Grâce Hautrope s'était arrêtée pensive.

—Que dites-vous donc Joë, demanda-t-elle, qu'entendez-vous par ces mots: "A osé lever les yeux?" Raoul!... Ah ça! mais ce serait l'arche sainte, que cette petite?

—Non pas l'arche sainte, mais une arche sainte. Raoul aime cette enfant, cette petite, comme vous l'appeliez, et qui est, il faut bien le reconnaître, une merveilleuse créature.

—Ah!...

Cette exclamation tomba des lèvres de la belle Grâce d'une façon glaciale.

Sir Egerton l'attribua à la jalousie instinctive que toutes les femmes d'une altière beauté ressentent en entendant louer la beauté d'une de leurs semblables.

—Donc, reprit sir Joë, M. de Blignac s'est épris d'une passion féroce pour Maya-Niama. C'est le nom de son idole. Et ça lui coûtera la vie.

—Un caprice sans conséquence, je suppose. En tout cas, il n'a pas la prétention de l'épouser.

—Mais je vous demande parfaitement pardon.

—L'épouser! il commettrait une folie pareille! une mésalliance, une indignité. Pis que cela! Un gentil homme! un gentleman épouser une... femme jaune! d'une autre race que la sienne! Une Hindoue!... une paria! peut-être, une créature abjecte recueillie par charité, par ces Français qui, sans souci de leur dignité, ne savent commettre que les mille sottises!..

Tout en parlant, elle s'animait; l'orgueil, la morgue britannique s'agitaient en elle et la mettaient en proie à une indignation furieuse.

Et elle avait failli épouser M. de Blignac! Comprenait-on cela!..

—Je vous demande pardon, ma chère cousine, répliqua sir Joë, qui suivait avec un malin plaisir les phases par lesquelles passait la colère de Mlle Hautrope, je vous demande bien pardon mais vous vous méprenez étrangement sur le compte de la petite personne. Elle n'est nullement de caste indigne. C'est une jaune, il est vrai, bien que son teint soit à peine doré, à peine coloré, ce qui indique qu'elle appartient à la classe aristocratique par le sang mieux que moi par la teinte presque blanche de la peau.

—Oui, je sais, interrompit-elle, ne pouvant contenir son impatience, et en haussant dédaigneusement les épaules. Oui, je sais, je sais! La première caste se dit née de la tête de Brahma. Les guerriers de ses épaules, les marchands de son ventre et les artisans de ses pieds. Mais que nous importent toutes ces sottises!

—Cependant, ma chère Grâce, vous êtes obligée de constater que nombre de femmes françaises et même anglaises sont plus brunes de peau que cette petite fille. Elle passerait pour une créole, pour une Havanaise...

—C'est entendu, elle possède toutes les beautés!

—Et, de plus, ajouta sir Joë en insistant sur ses derniers mots, elle a du sang royal dans les veines! Son père est un rajah du nord de l'Inde, détrôné par les Anglais. Tout enfant, elle était consacrée au culte de Brahma. Un voeu tout particulier que ces fanatiques appellent le "voeu du Lotus". Avez-vous remarqué qu'elle porte tatouée à la naissance du cou une petite image de cette fleur?

—Une espèce de signe bizarre. Oui, j'ai cru voir cela, en effet.

—Or donc, le brahma qui les poursuit et qui me paraît être un individu essentiellement supérieur, est fort instruit, très au courant de notre civilisation, de nos usages, de nos moeurs, parle l'anglais avec une pureté parfaite, et est très capable avec une poudre de riz quelconque ou une lotion pour lui blanchir la peau, de se faire passer pour un parfait gentleman.

Tout être qui ose lever la main sur la "Perle Jaune" est un homme mort et sera exécuté, sans recours en grâce, par ce fanatique, qui a, à portée de sa main, deux ou trois instruments vivants et perfectionnés dont il joue en véritable virtuose. Il les supprimera donc d'une façon ou d'une autre, mais il les supprimera.

—Continuez donc, cousin Joë, très intéressant et très curieux, tout ce que vous dites là. C'est réellement fort extraordinaire.

Quant à elle, quant à la "Perle Jaune", elle ne court aucun danger, si ce n'est d'être enlevée un beau jour, à l'heure de sa majorité, paraît-il, et d'être conduite sous bonne escorte dans une pagode dont j'ai oublié le nom.

—Elle ne court aucun danger?

Tandis qu'il continuait à discourir, Grâce Hautrope ne l'écoutait pas.

Une pensée la tympanisait.

Elle se répétait avec une stupeur indignée:

—Est-ce que réellement il aimerait cette fille, alors que moi il m'a dédaignée?

Sir Joë, tout entier à son sujet, absorbé surtout dans la contemplation de son idole, ne s'apercevait pas de cette rage qui commençait à sourdre en elle.

Il continuait à donner des détails circonstanciés sur Maya-Niamia. Ils étaient peu nombreux, pourtant, point précis. Il avait oublié les noms que l'Hindou lui avait cités. Ce qu'il savait seulement, c'était l'histoire en gros: le voeu du Lotus, la persévérance endiablée que ce bonze déployait à reprendre la Perle Jaune, à la remettre sous la loi, sous son empire, et dont il avait fait le but de sa vie.

—Alors, conclut-il, vous comprenez pourquoi nous nous sommes alliés? Il veut faire disparaître Raoul, par cette raison bien simple que Raoul s'est épris de la Perle qui doit rester immaculée. Je ne vous cacherai point, cousine, que par suite d'un ordre d'idées tout autres, je ne serais peiné en rien de la suppression de ce cher Blignac. Il suffit que vous l'ayez regardé avec ces yeux-là, pour que je sois arrivé à désirer sa mort. Nous concourons au même but. Ce sont les circonstances qui, au gré des intérêts, unissent ou divisent les hommes.

Un nuage passa sur le front impressionné de la belle et fatale créature.

Quelque chose se révoltait en elle.

Elle eut sur les lèvres:

—Raoul est beau! Raoul est fort! Vous l'exécrez! Mais comme vous n'osez l'attaquer de face, vous préférer le faire assassiner. C'est grand! c'est noble!...

Malheureusement aussitôt cette pensée était-elle née dans son esprit, qu'un revirement s'opéra en elle.

—Mais je suis folle! se dit-elle, folle! Mais j'ai les mêmes intérêts que cet affreux gnôme. Est-ce que c'est un regain de sentiments nobles? Un seul homme sait que je suis une criminelle, que j'ai essayé de tuer, d'assassiner, pour le dépouiller, un homme, un vieillard! qui a toujours été pour moi un bienfaiteur. Donc, il faut que Raoul meure!... Que m'importe de quelle façon et par quel moyen.

La face du bossu s'était convulsée: il était devenu d'une lividité olivâtre, tandis que sa grosse tête rentrait encore dans ses épaules difformes.

Tandis que ce flot de pensées que plus haut nous avons retracées bouillonnaient dans l'esprit de Mlle Hautrope, Joë avait vu luire dans ses yeux un éclair indigné.

Mais ce n'avait seulement été que la lueur d'un éclair.

Grâce était redevenue promptement maîtresse d'elle-même, et, allant au-devant du soupçon de son affreux allié, elle lui avait dit d'un ton étonné:

—Eh bien! cousin Joë, que vous prend-il?

Ces mots étaient accompagnés d'un sourire enchanteur qui avait d'autant plus de prix aux yeux du monstre qu'elle ne le prodiguait guère.

Il répliqua en retombant sous le charme et en s'emparant de l'une de ses mains qu'elle lui abandonna:

—Rien! rien! je ne sais plus rien! Quand je vous regarde, comprenez-vous bien, Grâce! je ne raisonne plus!... je ne vois plus que vous!... je suis fasciné! ébloui!...

Eh bien! cousin Joë, comme en ce moment nous n'avons pas de temps à donner aux bagatelles, si je vous éblouis tant que cela, vous serez obligé de porter des lunettes..

Que vous êtes méchante!... dit-il en lui lançant un mauvais regard et en se reculant.

Elle abaissa, en le regardant, les sourcils froncés, l'index de la main droite.

—Ici, Joë! Baisez la férule du maître.

Et courbant sa tête ébourriffée, le monstre appliqua ses lèvres lippues sur la peau satinée de la belle Grâce.

—Mon cher cousin, dit-elle, en lui donnant congé, je vois que vous jouez en ce moment une agréable partie! Vous êtes en train, d'assassiner ou de faire assassiner M. de Blignac, ce qui revient au même, et cela, sans courir le moindre risque. C'est affaire à vous!

—Oh! Grâce! répondit-il tandis que ses yeux s'illuminaient, et que ses dents grinçaient, ne croyez pas, cependant, que je manque de courage. Si je le tenais là, devant vous corps à corps, vous verriez avec quelle joie je l'étranglerais de ces mains-là et avec quelles délices je vous ferais assister à son agonie...

Ces dernières paroles furent prononcées avec un accent de férocité tellement violent, tellement sincère que Grâce Hautrope ne put parvenir à réprimer le frisson qui lui courut entre les deux épaules....

Cependant l'heure avait marché.

Le jour filtrait à travers les courtines faisant pâlir depuis longtemps déjà les flammes des bougies qui éclaireront le petit salon.

—Joë, fit Grâce, bientôt lord Arthur va arriver. Quelques instants, encore et la berline franchira le seuil de l'hôtel. Il ne faut pas qu'il vous trouve ici. Partez, je vais vous reconduire. Mais il convient que vous montriez de l'empressement auprès de lord Richemond sitôt de retour. Revenez à l'heure du déjeuner.

—C'était mon intention, répondit-il; peut-être, d'ailleurs, aurai-je quelque chose d'agréable à vous apprendre concernant ce cher Raoul!... si je vous arrivais avec un joli billet de faire part, je suis convaincu, ma chère cousine, que vous m'accueilleriez à bras ouverts.

En prononçant ces derniers mots, il ouvrait la porte du boudoir donnant sur le jardin, et sur la pointe du pied, pour ne point faire crier le sable, il gagnait une charmille latérale conduisant à la petite porte.

Grâce l'accompagnait.

Elle ouvrit avec la clef qu'elle gardait constamment, et le saluant de la main avec un gracieux sourire:

—A bientôt, dans quelques heures, nous nous retrouverons.

Sir Joë se faufila par l'entrebâillement de la porte et, se trouvant dans la petite rue, se dirigea vers l'Arc-de-Triomphe.

Parvenu à la place de l'Etoile, il se jeta dans le fiacre d'un maraudeur qui passait là vide, et se fit ramener chez lui.

Pour Grâce, bien vite elle revint au petit salon.

Lorsqu'elle s'y retrouva seule, elle éteignit les bougies, fit glisser tous les rideaux sur leurs tringles, ouvrit les fenêtres, renouvela l'air, s'agitant avec une vivacité fébrile.

Lorsqu'elle eut terminé, elle plissa les lèvres, releva les narines, ferma à demi les yeux en disant d'une voix sourde:

—Ça pue le traître, ici!..

Mais, se redressant aussitôt, étouffant la voix de sa conscience:

(A suivre)

L'AFFAIRE DELORME AUX ASSISES

Suite de la page 13

était avec moi, l'autre soir, puis il a ajouté : "Il y a bien mieux que cela, à la maison chez nous. Pourquoi ne vas-tu pas voir ma soeur Rosa".

ON EXPULSE LES FEMMES

A ce moment, le juge Monet intervint pour rappeler que si l'on fait en Cour la preuve d'amoralité, la place des femmes n'est plus dans l'enceinte de la Cour. Il ordonna donc à la police de conduire à la porte les femmes, au nombre d'environ cinquante, qui assistaient à l'audition des témoignages. L'incident clos, le président du tribunal s'aperçut que trois femmes restaient encore au nombre des auditeurs. Comme ces femmes étaient des parentes de l'accusé, il les fit reconduire dans un endroit à part, puis le détective Rioux continua son témoignage.

—Vous vous êtes rendus à la prison, en auto, si je comprends bien, demande Me Monette.

—Oui.

—L'accusé vous a-t-il parlé privément de sa soeur Rosa?

—Il a parlé ouvertement, devant tout le monde.

—Y a-t-il autre chose de particulier?

DES BONBONS

—Au coin de l'avenue Mont-Royal, il m'a demandé la permission de descendre de l'auto, pour aller s'acheter des pastilles de menthe. Je suis allé lui en acheter une livre.

—Il vous a parlé, avant son arrestation?

—Oui, quelque temps avant, il m'a dit: "Je sais que tu as un mandat pour m'arrêter, mais ni toi ni d'autres n'arrêtera Bibi".

—Vous êtes déjà allé à la maison de l'accusé, n'est-ce pas ?

JOui, comme détective.

—Y a-t-il autre chose que vous avez remarqué?

—Je lui ai dit, pendant l'enquête, à la Cour des Sessions, que sa soeur Rosa m'accusait d'avoir volé le paletot en chat sauvage. Il m'a répondu: "Ne t'occupe pas de cela, c'est Eugène Laflamme qui l'a volé."

—Aviez-vous donné prise à cette accusation portée contre vous?

—Non.

CETTE RENCONTRE

Me Walsh :

—Quand il vous arrêta alors que vous étiez avec une dame, vous n'étiez que tous les deux?

—Oui. Il m'arrêta et essaya de faire quelques pas avec nous deux, mais la dame continua à avancer et prit les devants. Il semblait désirer que je la lui présente.

—A-t-il dit quelque chose de spécial?

—Il a dit : "La personne qui t'accompagne est "some style". Puis, il ajouta: "Rosa est bien mieux. Viens donc à la maison".

—Vous étiez récemment veuf?

—Oui.

—Il pouvait honnêtement vous offrir de vous présenter sa soeur?

—Oui.

Le juge Monet :

—Commenciez-vous à désirer vous remarier?

—Non. (Rires.)

Me Monette:

—Comment parlait-il en vous faisant cette offre?

—Très sérieusement chaque fois qu'il m'en parlait.

—Ne voulait-il pas badiner?

—Je ne crois pas.

—Que disait-il de sa soeur Rosa?

—Que c'était une bonne femme d'à peu près le même âge que moi.

—Dans les affaires ordinaires il n'y a rien d'extraordinaire que quelqu'un offre de présenter une jeune fille. Mais dans une circonstance grave comme celle-ci, qu'en dites-vous?

—Certes, je ne m'y attendais pas.

M. L.-G. GAUDREAU

Le témoin suivant est M. Louis-G. Gaudreau, courtier d'assurance-incendie. Me Monette commence à l'interroger.

—Depuis combien de temps connaissez-vous l'accusé ?

—Depuis 12 ans.

—L'inculpé vous a-t-il chargé de poste de confiance ?

—Oui. La perception de ses loyers.

—Avez-vous causé souvent avec lui ?

—Oui. D'affaires.

—D'assurances ?

CONTRE L'INCENDIE

—Oui. Comme je lui disais que ses assurances étaient trop basses, il me répondit qu'il n'avait pas besoin de les augmenter, parce que ses propriétés ne brûleraient pas parce qu'il était prêtre.

—Il disait cela pour rire ?

—Non. C'était sa manière de s'opposer à ce que je lui augmente ses primes. Il était sérieux.

—Vous alliez chez lui de temps en temps:

J'y suis allé deux ou trois fois en dehors des visites d'affaires. C'étaient à des réunions—, des parties de cartes, des euchres.

—Qu'avez-vous remarqué?

CURIEUSES REUNIONS

—Je trouvais ces réunions curieuses, drôles. Un jeune garçon recevait les messieurs, prenait leurs chapeaux et les conduisait au salon. Une jeune fille était chargée de remplir les mêmes devoirs auprès des dames et demoiselles. Après la partie, il faisait placer tous ses invités autour d'une table chargée de récompenses, et là, se levant, il commençait un petit boniment pour vanter sa fameuse organisation, disant que tout le magnifique succès de la soirée était dû à son talent étonnant d'organisateur. Il prônait les prix qu'il offrait aux gagnants. Après la distribution des prix, nous descendions prendre le réveillon. Quant aux prix, je dois dire qu'ils n'étaient rien d'important surtout après toutes les vantardises qu'il avait faites.

—Vous n'avez rien contre lui ?

—Non.

—Pendant le réveillon, que disait-il ?

—Il disait que l'on ne pouvait pas trouver mieux dans les grands hôtels, vu que le repas avait été préparé par ses soeurs.

—Quelle était alors son attitude ?

—Dominante.

—Gesticulait-il beaucoup ?

—Oui.

—Qu'avez-vous remarqué à propos de calendriers ?

—C'est que tous les ans, les agents lui en envoyaient en quantité. Il y en avait plusieurs dans son petit bureau. Je lui en fis parvenir trois des miens. Il me téléphona pour m'en demander plusieurs autres. Mes autres clients sont satisfaits du seul calendrier que je leur envoie.

—L'avez-vous rencontré après le décès de son frère ?

—Le dimanche soir suivant.

—A cette occasion et depuis a-t-il manifesté quelque peine ?

—A peine.

PAS DE SENSIBILITE

—Dans le passé, avant le meurtre, avez-vous constaté un sentiment quelconque de sensibilité ?

—Non. D'ailleurs nos relations étaient des relations d'affaires.

—Après le décès, vous rappelez-vous comment il était ?

LE SEUL "BOSS"

—Je n'ai pas constaté qu'il eut de la peine. Il se montrait satisfait, trouvant que tout marchait bien et disant qu'étant maintenant le seul "boss", il allait me donner beaucoup d'assurance.

—Quel était son système de location?

—Il disait avoir un don spécial pour louer avantageusement. Il me recommandait de mettre son système en vigueur. Il disait que son système consistait à réunir une dizaine de personnes dans son bureau et à mettre le prix du loyer aux enchères et de céder le logement au plus fort enchérisseur.

—Quel ton prenait-il en exposant son système?

—Il était sérieux. Mais je ne suivis pas son avis.

Me Walsh:

—Il mettait ses loyers aux enchères?

—Il me dit qu'il le faisait.

—Il y avait plusieurs personnes à ces enchères?

—Sept ou huit.

—Est-ce là quelque chose d'étrange?

—Je ne sache pas que personne agisse de cette façon, du moins quand il s'agit de louer un logement. Son cas était du nouveau pour moi.

—Dans 12 ans, c'est tout ce que vous avez remarqué?

"POUR MOI"

—Oui. Le lendemain des funérailles, je dois dire qu'il m'appela pour me demander ce que je pensais du service, des clerges et de l'assistance. Il me dit: "Tu sais, toute cette foule, ce n'était pas pour mon frère, mais pour moi, qui suis si connu et estimé."

LE NOTAIRE FORGET

Le notaire Emile Forget est le témoin suivant. Il répond d'abord à un interrogatoire que lui fait subir Me Monette.

—Je suis informé que vous êtes un ancien condisciple de l'inculpé ?

—Je le connais depuis 24 ans.

—Quelle place occupait-il dans ses classes ?

—Plus que médiocre.

—Précisez.

—Le dernier de la classe.

AU COLLEGE

—Avez-vous remarqué, dans les basses ou les hautes classes, si ses facultés mentales étaient développées?

—Dans les petites classes, quand il s'agissait des matières premières, quand nous abordâmes, par exemple, l'étude du latin et du grec, du moment qu'il s'agissait de trouver un mot à l'aide du dictionnaire, il en venait quelque peu à bout, mais quand nous fûmes rendus à l'étude des sciences, telles que la philosophie, la physique, la chimie, la métaphysique, etc., demandant l'exercice du raisonnement chez les élèves, l'inculpé était tout à fait délesté. Le professeur était forcé d'essayer de lui faire entrer quelque chose dans la tête à coups de marteau. La classe se trouvait retardée et, finalement, le professeur était obligé de passer à une autre thèse sans plus.

—Vous rappelez-vous le discours d'adieu fait dans l'intimité dans une société de discussion?

—Je n'étais pas au collège ce jour-là.

—Quel est le succès qu'il remporta dans sa dernière année?

SUCCES NUL

Nul. Absolument nul, tellement nul que son nom ne figure même pas dans l'annuaire parmi les élèves qui ont fait leur année d'étude.

—Comment était-il parmi ses camarades?

Nous remarquions que du moment qu'un mot rare l'avait frappé, il ne pouvait plus s'en détacher. Il l'avait sur ses lèvres à tout moment, à tout propos et sans propos. Il le répétait à n'importe qui qu'il rencontrait. Par exemple, alors que nous commencions l'étude du grec, le professeur expliqua une phrase grecque qui se traduit en français par les mots: "Une belle tête, mais de cervelle point." La phrase grecque (et le témoin doit la répéter lentement pour donner au sténographe le temps de la transcrire) l'avait tellement émerveillé qu'il la répéta pendant plusieurs années.

—Tandis que vous parliez, faites-vous les mêmes gestes que lui ?

—Oui. Ce sont les siens. Il faisait beaucoup de gymnastique sur la galerie et s'habituait à gesticuler. Il ne prenait pas part à nos jeux en récréations. Il mangeait beaucoup et disait ensuite qu'il avait besoin de faire de la gymnastique pour se développer.

LA COSMOGRAPHIE

—Avez-vous remarqué quelque chose de particulier chez lui ? Y avait-il quelque chose qui l'intéressait plus que les autres?

—Il y avait une matière du programme des études qui l'intéressait beaucoup, c'était la cosmographie. Je restais dans le village de Sainte-Thérèse et j'avais l'occasion de sortir souvent. Comme l'accusé était sacristain, il avait aussi le privilège de sortir, et sa poquadé était l'étude des astres. Il connaissait les étoiles par coeur et pouvait nous les nommer les unes après les autres.

—Naturellement, c'était là quelque chose qui vous intéressait vous aussi?

—Certainement, mais pas au même point que lui. Comme je viens de vous le dire, il connaissait ses étoiles par coeur.

—Lorsqu'il parlait, parlait-il vite ?

GRAND DISCOUREUR

—C'était un grand discoureur.

—Faisait-il des gestes en parlant?

—Il ne faisait que gesticuler.

—Avez-vous remarqué de la sensibilité chez lui?

—Non, jamais. Il était ce que j'appellerai: mou. C'était un nonchalant. On l'aurait taquiné à la journée et il n'aurait jamais donné une tape à qui que ce soit.

—Répliquait-il parfois, quand on lui parlait?

—Non.

—Etait-il sympathique pour les autres? Manifestait-il de l'amitié pour quelqu'un?

—Non.

—De quoi et de qui parlait-il ordinairement?

—Il aimait toujours à parler de lui. Souvent il aimait à rester seul.

Par Me Walsh:

—Etait-il populaire?

—Il était ce que je dirai: notre bouffon. Nous lui avions donné le surnom de "Johnny".

—Avait-il des intimes au collège?

—Non.

—Etait-il véridique dans ce qu'il racontait?

—Il est bien rare qu'un vantard soit véridique.

AVEC UN GRAIN DE SEL

—Comment preniez-vous ses paroles?

—Nous prenions tout ce qu'il nous disait avec un grain de sel.

—S'en apercevait-il?

—Non. Il se glorifiait de tout ce qui avait rapport à sa personne et à sa fortune.

—Passons aux relations entre lui et ses confrères, après la sortie du collège. L'avez-vous visité, après la sortie du collège?

—Nous sommes allés à sa chambre, lorsqu'il était jeune prêtre. Il discourait continuellement. Il parlait sans interruption de la fortune de son père que nous aurions pu évaluer à plusieurs millions, à l'entendre parler. Il nous mentionnait quelque chose comme 300 ou 400 logements. On l'aurait cru propriétaire de Montréal.

—L'avez-vous rencontré, lors du décès de son père, vers 1915 ou 1916?

—Non.

—L'avez-vous rencontré, lors du décès de son frère ?

—Oui.

—Son frère Raoul était exposé?

—Oui.

—Comment vous a-t-il reçu ?

—Nous avions réuni quelques confrères pour aller offrir nos sympathies à notre confrère et à la famille. En nous voyant entrer il s'écria : "Ça c'est "blood", ça c'est gentil. Entrez, mes bons amis".

—Vous êtes le secrétaire de votre classe, si je comprends bien ?

—Oui.

—Vous a-t-il dit cela sur un ton triste ?

—Non, sur un ton joyeux. Il nous a reçu comme dans une réunion intime. "Il y a des cigares, le téléphone est à votre disposition, nous dit-il, vous êtes ici chez vous". Il nous a montré le cadavre, nous a parlé du magnifique cercueil qu'il avait acheté, puis il nous indiqua un petit banc en disant: "Ça c'est une invention de ma part. C'est pour permettre aux gens d'examiner le cadavre avec plus de facilité".

—Lui avez-vous déjà parlé du fait qu'il n'exerçait pas son ministère?

—Oui, mais à cela il m'a répondu: "Je fais une belle vie, comme ça, j'y reste."

—Que vous a-t-il raconté, lors de la mort de son frère?

Il nous a fait une causerie. Il a donné la version qui a été rapportée dans les journaux, au sujet de la tragédie, puis il a dit: "Ma belle montre-souvenir est disparue depuis la tragédie. C'est ce qui me fait le plus de peine!"

Vous avez vu un constable, à la porte de la maison Delorme, le soir de votre visite avec les confrères?

—Oui. J'ai alors fait remarquer cela à l'accusé et lui ai demandé pourquoi il plaçait ainsi un agent à la porte, lui faisant remarquer qu'il n'était pas nécessaire de faire ainsi garder le cadavre contre les voleurs. Il m'a répondu: "Tu sais, je m'appelle Adélard Delorme et il faut que je fasse les choses en grand".

UN COURS CLASSIQUE

Par Me Walsh:

—L'accusé a fait son cours classique?

—Oui.

—Il a obtenu ses diplômes?

AUCUN DIPLOME

—Non. Il n'a eu aucun diplôme. Il n'a pas été capable d'avoir son baccalauréat, ni en rhétorique, ni en philosophie. S'il n'avait pas été en dernière année, il lui aurait fallu recommencer sa classe.

—Ce serait donc par faveur qu'il aurait passé?

—C'est possible.

—Vous savez comment il a passé ses examens, durant son cours?

—Oui, parce que j'ai été huit ans au collège avec lui. C'était un élève médiocre. Quand le professeur expliquait quelque chose, en classe, il ne comprenait rien et c'était visible.

—Il exagérait souvent?

—Il exagérait sur tout et à propos de tout, en tout et partout. Il parlait de son argent, de sa personne. Cela nous ahurissait.

—A-t-il poursuivi ses études régulièrement?

—Oui.

—Il n'a jamais fait deux classes dans un an?

—Certes non!

—Et vous dites qu'il n'a pas eu de baccalauréat?

—Non. Nous étions 11 élèves finissants, dont 10 bacheliers. Delorme était le onzième de la classe.

—Tout de même, il a passé son baccalauréat? interrompt le juge Monet.

—Je dis qu'il a composé, à l'examen du baccalauréat, mais il ne l'a pas obtenu, parce qu'il n'avait pas les deux tiers des points.

QU'EST-CE QU'UN BACHELIER?

—Qu'entendez-vous par bachelier es arts?

—J'entends quelqu'un qui a subi avec succès ses examens de rhétorique et de philosophie.

NOTES DE BONNE CONDUITE

Par Me Walsh:

—Comment se fait-il que les professeurs l'ont laissé monter de classe ? Pour quels motifs?

—Je l'ignore totalement. Ce que je sais, c'est qu'il avait un nombre de points médiocre. Les notes de bonne conduite sont comptées avec les autres et elles aident quelqu'un à monter de classe.

Par le juge:

—Alors, quelqu'un qui irait communier à tous les matins pourrait pour cette raison monter de classe? Est-ce cela que vous voulez dire?

Le témoin ne répond pas et hoche la tête.

Par le juge :

—Vous ne faites pas là un compliment à votre collègue.

SACRISTAIN AU COLLEGE

—L'accusé avait-il une bonne conduite, au collège ?

(Rires dans l'auditoire).

—Oui, il était même sacristain.

Par Me Walsh :

—Dans les basses classes, avait-il une bonne mémoire ?

—Oui, d'après ce que j'ai pu remarquer.

LA VERSION LATINE

—Plus tard, lorsque par exemple, il s'est agi de faire des versions latines, etc., raisonnait-il bien; est-ce qu'il comprenait ce qu'il faisait?

—Je ne saurais donner des détails exacts sur ce sujet.

—Vous connaissez ce qu'est une version latine. Delorme pouvait-il en faire une comme les autres?

—Je sais que je pouvais en faire une facilement, mais j'ignore comment l'accusé pouvait se tirer d'affaire.

ASSEZ BONNE MEMOIRE

—Lorsqu'il était dans la deuxième ou la troisième année de son cours, il s'agissait alors surtout de mémoire. L'accusé avait-il une bonne mémoire?

—Il avait une assez bonne mémoire. Les premières années, il réussissait assez bien, mais lorsqu'il s'est agi de physique, de mathématiques, d'algèbre, il ne valait plus rien. Lorsqu'il s'agissait d'une affaire de raisonnement, il n'y était pas du tout.

QUESTION D'ORTHOGRAPHE

Par le juge:

—Savez-vous s'il était capable d'écrire le français sans faute?

—C'est une chose que je ne pourrais dire.

Par Me Walsh:

—Savait-il faire une composition comme les autres ; faisait-il une bonne description?

—Je ne saurais dire.

DERNIER DE LA CLASSE

—Alors, il y avait plusieurs élèves de la classe avant lui?

—Naturellement, puisqu'il était le dernier de la classe.

Il est juste midi. La séance est ajournée à deux heures.

DIVERSES PLAINTES QUE FORMULENT LES COCHERS DE PLACE

Une délégation de l'union des cochers de place, conduite par M. J.-H. Loranger, C. R., s'est présentée devant le comité exécutif, au cours de la matinée. On s'est plaint de l'injustice commise à leur égard, quant à la licence des simples cochers de place. Ceux-ci doivent, comme engagés, se munir d'une licence. Le prix de cette licence est de $5, tandis que celle d'un chauffeur ordinaire est de 50 cents. On ne voit pas pourquoi il existe cette différence entre les deux catégories d'employés.

L'union s'est plainte également du fait que certaines compagnies sollicitent des clients sur le trottoir. L'échevin O'Connell, qui présidait la séance, a dit que tout le monde serait traité sur le même pied, et que des instructions seraient données à la police pour que les règlements municipaux soient observés.

L'échevin W.-J. Hushion a présenté la délégation aux commissaires.

CETTE ENQUETE DE SIR MONTAGU ALLAN

La cause de Sir Montagu Allan, ancien président de la banque des Marchands, s'est continuée à l'enquête, cet avant-midi, devant le juge Cusson. M. Hugh-B. Mackenzie, assistant-gérant général de la banque de Montréal, a été longuement contre-interrogé par la défense. Puis l'hon. C.-C. Ballantyne et M. Howard Wilson, deux directeurs de la banque des Marchands, ont été, à tour de rôle, appelés dans la boîte aux témoins. La cause se continue.

IL PRETEND AVOIR ETE ATTAQUE DANS LA RUE

Un nommé T. Ruenack, âgé de 29 ans, domicilié dans le nord de la ville, a été arrêté par les détectives Weston et Gursky, sous l'accusation d'avoir commis une tentative de vol avec violence sur la personne de son compatriote, Alex. Payluck, 196, Saint-Georges. Le plaignant prétend que l'accusé l'a attaqué dans la rue, mais Rusnack proteste de son innocence. Enquête plus tard.

LE No 059,674 GAGNE L'AUTO

Hier soir, à 9 heures, avait lieu dans les bureaux de la grande salaison canadienne-française de S.-L. Contant, le tirage au sort de l'auto "Ford" qui était l'objet d'un concours depuis quelques semaines.

Le billet gagnant porte le numéro "059674". Le tirage fut fait en présence de plusieurs centaines de personnes par un bambin de 6 ans qui se trouvait à la réunion.

70,000 billets avaient été déposés dan un réceptacle en verre et après les avoir bien mêlés on invita cet enfant à en choisir un.

Les juges du tirage étaient deux représentants de la "Presse", M. S.-L. Contant a déclaré à l'assemblée que, si l'auto n'était pas réclamé d'ici au 5 juillet, un nouveau tirage aurait lieu.

Les personnes dont les noms suivent attestent que le tirage s'est fait d'une manière absolument régulière et impartiale: M. l'abbé Charles Pilon, vicaire à Saint-Pierre Claver; le Rév. Père Martin, de l'Institut des Sourds-Muets; M. et Mme S.-L. Contant, J.-E. Parent et J.-E. Roy, de la "Presse".

OBSEQUES DU JUGE CHAUVIN

Les funérailles de l'hon. juge Hector Chauvin ont eu lieu ce matin en la basilique de Montréal au milieu d'un grand concours de membres de la magistrature et du barreau. M. le chanoine Adélard Harbour a fait la levée du corps. Le service a été chanté par M. l'abbé Elie Auclair, assisté des abbés Chabot et Roy. Mgr Georges Gauthier a donné l'absoute.

Dans le sanctuaire on remarquait les abbés Portier et Lalanne, représentant le séminaire de Saint-Sulpice, Chicoine, curé aux Etats-Unis, et le R. P. Alexis, capucin.

La chorale de la basilique, sous la direction de M. A. Laurendeau, a chanté la messe de Perosi. M. P. Pelletier présidait à l'orgue.

Le deuil était conduit par MM. Gustave et Henri Chauvin, fils du défunt; Walter Shenks et Henri Rainville, ses gendres; le notaire Pascal-A. Longpré, son beau-frère; Antoine, Jean et Edouard Chauvin, ses neveux; les notaires F.-S. et Francis Mackay, Jude Papineau, ses cousins, Fernand Robert.

Dans le cortège on remarquait MM. les juges Eugène Lafontaine, représentant le juge en chef Archibald; Mercier, Robidoux, DeLorimier, Guerin, Surveyer, Duelos, Décarie, Cusson, Husmer, Lanctôt, Philémon Cousineau, Loranger, Panneton et Constantineau; l'hon. Rodolphe Monty, sir Hormisdas Laporte, sir Frederick Scott, de F.-S. Ross and Son, de Londres; les Drs Gérin-Lajoie, Edouard Millaire et J.-B. Prince; le recorder Arthur Desjardins, bâtonnier du barreau du district de Hull, et H.-A. Fortier, M.P., délégués du barreau de Hull; Léon et Edouard Garneau, F.-J. Bisaillon, C.P., Paul Saint-Germain, C.R., Ernest Paquet, greffier du défunt; Léopold Lévesque, Beaudry-Leman, J.-Adélard Ouimet, C.R., Roland Maillet, A. Mailhiot, Eugène Godin, R.-G. de Lorimier, C.R., J.-C. Lamothe, C.R., Eugène Angers, Arthur Jodoin, Pierre Beullac, Paul Lacoste, L.-G. Beaubien, Gustave Papineau, Wilfrid Handfield, Maréchal Nantel, Augustin et Alphonse Comte, Léon DaSilva, René Chênevert, J.-T. Hackett, C.R., H.-R. Mulvena, H.-R. Gray, Nelson Chénier, Joseph Plamondon, C. de Saulles, Ernest Guimont, M.-A. Phelan, Charles Rinfret, P.-H. Dufresne, H. Hamel, J.-C. Martineau, Demetrius Baril, Alfred Forest, C.R., Marcel Karch, Alfred Labelle, Robert Bourassa, Z. Filion, James Hargadon, P.-H. Longpré, Ch.-L.-F. Vinet, Henri Gascon, Parfait Joubert, colonel A. Roy, J.-J.-L. Richard, J.-R. Trempe, Paul Rainville, William-L.-C. Jento, J.-L. Archambault, Dr L.-P. Bernier, F.-A. Mathieu, Dr Martial Durand, Napoléon Meloche, Aimé et Jean Lafontaine, Lionel Charbonneau, Honoré Boulay, Alfred Bernier, André et Raphaël Ouimet, Edmour Bernard, Alfred Duranleau, Alexandre Clerk, Joseph Laporte, L.-A. Rivet, Daniel Murray, une délégation de la ville de Sainte-Rose, composée des échevins Félix Labelle, Roch Ouimet, Eustache Letellier de S.-Just, J.-Omer Gladu, William Chartrand, Samuel Desjardins et Henri David; le notaire Joseph Proulx, Albert Duprat, Hercule Guérin, J.-A. Goyer, le juge Archer, L.-A. Bédard, et une foule d'autres.

CONDOLEANCES A HULL

(Spécial à la PRESSE)

Hull, 21 — Une résolution de condoléances a été adoptée par les membres du Barreau du District d'Ottawa (Hull), à une assemblée tenue au Palais de Justice, à Hull, sous la présidence de M. Arthur Desjardins, C.R., bâtonnier, à laquelle assistaient tous les membres. M. le bâtonnier exprime le profond regret que la nouvelle de la mort de l'Hon. Juge Hector Chauvin lui cause ainsi qu'à tous les membres du Barreau de ce District. Il exprime en temps délicats son appréciation de la carrière de l'honorable Juge et il paie un tribut d'hommages tant à sa qualité de citoyen et d'avocat qu'à sa qualité de Juge de la Cour Supérieure pour ce District où il a administré la justice pendant environ dix ans. L'Hon. Juge Chauvin était un gentilhomme, un confrère aimable et obligeant, et il fut un juge impartial et habile, jouissant du respect et de la considération de tous les membres du Barreau de ce District.

Il est alors proposé et adopté unanimement que les paroles ci-dessus de M. le Bâtonnier soient inscrites au livre des minutes et que copie de la résolution ci-dessus soit envoyée à la famille et communiquée aux journaux.

FEU Mme A. CHAPDELAINE

(Spécial à la PRESSE)

Saint-Hyacinthe, 21. — Nous sommes au regret d'annoncer la mort de Mme Albert Chapdelaine (Ada Beauregard), arrivée le 20 du mois courant, à l'âge de 39 ans, après une longue maladie endurée avec résignation.

Elle laisse pour déplorer sa perte, outre son époux, quatre frères: MM. Elzéar Beauregard, C.R., J.-H. Beauregard, avocat et député protonotaire, tous deux de Montréal; C.-W. Beauregard, cultivateur de Saint-Damase, et Albert Beauregard; deux soeurs: Mmes Elie Gaucher, de Saint-Hyacinthe et C.-M. Lussier, de New-Bedford.

Les funérailles auront lieu demain à Saint-Hyacinthe.

Nos plus sincères sympathies sont acquises à la famille en deuil.

UNE PROTESTATION DES METHODISTES

London, Ont., 21.—L'Alliance méthodiste de London a protesté contre la mise à l'écart de l'amendement interdisant la fabrication des liqueurs à la maison. Elle a adopté des résolutions demandant que l'amendement soit maintenu et ces résolutions ont été envoyées au premier ministre.

Tous les avis de Naissances, Mariages et Décès doivent être endossés des noms et prénoms des personnes qui les envoient.

NAISSANCES

BARCELO — A Montréal, le 6 juin 1922, au No 666 DeLorimier, à M. et Mme Arthur de M. Barcelo, née Yvonne Meunier, un fils baptisé Arthur-Hector-de-Montigny.

Parrain et marraine, M. l'abbé Arthur Barcelo et Mme F.-C. Hector Barcelo, oncle et grand'mère de l'enfant. Porteuse, Mme N. Meunier, grand'mère de l'enfant.

ACHETEZ VOS CHAUSSURES
— CHEZ —
J.-B. LEFEBVRE
ET EPARGNEZ 35%
Quelques lignes spéciales pour aujourd'hui et demain

89c

SANDALES en cuir jaune pour enfants; semelles toutes en cuir et coutures solides. Pointures: 3 à 10. Se vendent partout $1.50. PRIX DE LEFEBVRE 99c

SOULIERS lacés (Oxfords) en cuir noir ou brun, pour hommes. Pointures: 6 à 11. Valeur $6. PRIX DE LEFEBVRE $2.99

SOULIERS LACES en toile blanche pour dames. Talons Louis XV, tels que vignette. Une valeur de 3.00. PRIX SPECIAL DE LEFEBVRE. 89c

Adresses du Montreal Shoe Store :
449 NOTRE-DAME OUEST, 440 STE-CATHERINE EST.
1775 NOTRE-DAME OUEST. 1117 MONT-ROYAL EST.
1115 ST-JACQUES. 501 MONT-ROYAL EST.
755 STE-CATHERINE OUEST. 2626 ST-HUBERT.
1791 STE-CATHERINE EST. 319 ST-LAURENT.
1261 et 1265 WELLINGTON. 1795 ST-LAURENT.
156 NOTRE-DAME, Lachine — 2769 ONTARIO EST, Maisonneuve

Toutes commandes par la poste devront être accompagnées d'un chèque accepté payable au pair ou d'un mandat-poste, incluant le coût de transport et adressées à notre magasin de gros: 156 rue Saint-Paul Ouest. Tél. Main 6830.

Cadeau de Noces Idéal

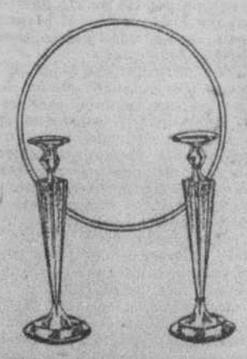

Candelabre en argent massif. Un morceau qui relève l'apparence d'un buffet ou d'une table.

DE tout temps, l'argenterie massive fut le cadeau de noces idéal. Somptueuse et décorative l'argenterie donne à la table qui en est décorée, un cachet de distinction que l'on ne saurait trouver sans elle.

Avec les ans, l'argenterie passe dans le patrimoine familial et le souvenir du donateur reste avec elle.

Donnez une pièce d'argenterie venant de chez Birks aux jeunes mariés, vous augmenterez leur bonheur.

Diamantaires Birks Orfèvres
Henry Birks & Sons Limited
CARRÉ PHILLIPS

NAISSANCES

FAILLE — A Montréal, le 13 juin 1922, au No 24 rue Labadie, à M. et Mme Henri Faille, née Marguerite Forest, un fils baptisé Pierre-Antoine-Thomas.

Parrain et marraine, M. et Mme Thomas Forest, de la rue Bloomfield, grands-parents de l'enfant. Porteuse, Mlle G. Coyle, grand'tante de l'enfant.

GAREAU—A Montréal, le 18 juin 1922, au No 802 rue Parthenais, à M. et Madame Anselme Gareau, née Lia LeMyre, un fils baptisé Joseph-Léon-Jean-Paul.

Parrain et marraine, M. Léon LeMyre, oncle de l'enfant et Mlle Gisèle LeMyre, cousine de l'enfant. Porteuse, Mme Camille Monette, cousine de l'enfant.

LAVIGNE — A Montréal le 20 juin 1922, au No 3606 rue St-Dominique, à M. et Mme J.-Hector Lavigne, née Marie-Louise Perron, une fille baptisée Maria-Cécile-Simonne.

Parrain et marraine, M. et Mme Donat Leclerc, oncle et tante de l'enfant.

LARIVIERE—A Ste-Clotilde, le 19 juin 1922 à M. et Mme Athanase Larivière, née Anna Desmarteau, un fils baptisé Joseph-Jean-Marie-Bernard.

Parrain et marraine, M. et Mme Joseph Lafrance. Porteuse Mme Elisabeth Dulong, grand'tante de l'enfant.

LEPAGE—A Ville St-Laurent, le 20 juin 1922, au No 165 rue Monkland, à M. et Madame Alphonse Lepage, née Delvina Lepage, un fils baptisé Joseph-Girard-Georges-Henri.

Parrain et marraine, Mlle Irène Lapointe, cousine, M. Josaphat Barbe. Porteuse, Mme Pierre Lapointe, tante de l'enfant.

TRUDEL—A Sault-au-Récollet, le 16 juin 1922, à M. et Madame Robert Trudel, née Annette Desormeaux, une fille baptisée Marie-Graziella-Georgiana-Mariette.

Parrain et marraine, M. et Mme Damase Desormeaux, grand-parents de l'enfant. Porteuse, Mme Olivier Trudel.

PROCHAINS MARIAGES

AVIS IMPORTANT

A l'avenir, toute annonce de fiançailles ou de mariage prochain ne pourra être publiée dans la "Presse" que si elle nous est communiquée par une personne connue dont la signature puisse être attestée comme authentique.

DE CARUSELLE-LARIVIERE — Le 26 juin prochain, à 7 heures, sera célébré en l'église de l'Immaculée Conception, le mariage de Mlle Lumena Larivière, fille de Joseph Larivière, No 1510, rue Bordeaux, à M. Arthur De Carusselle. Pas de faire part. L'heureux couple partira pour voyage.

DESLAURIERS-ROBILLARD — Le 27 juin 1922 prochain sera célébré en l'église Notre-Dame de Lourdes à 8½ hrs le mariage de Mlle Hattie Robillard, fille de Henri Robillard à M. Zéphirin Deslauriers, fils de feu Zéphirin Deslauriers. Pas de faire part. 194-2

PARISIEN-LAUZON—Le 26 juin prochain, sera célébré en l'église St-Thomas, d'Alfred, Ont., le mariage de Mlle Eva Lauzon, fille de Dame Veuve Amelhesme Lauzon, à M. Paul Parisien, fils de M. et Mme Joseph Parisien, de Montréal. L'heureux couple partira pour voyage. Pas de faire part.

RIVEST-ROCH—Le 3 juillet prochain aura lieu le mariage de Mlle Dolorès Roch, fille de M. et Mme Mathias Roch de l'Epiphanie à M. René Rivest, N. P. fils de M. et Mme Avila Rivest de St-Esprit.

Pas de faire-part.

ROCHON-AMIREAULT—Le 28 juin courant sera célébré en l'église de l'Epiphanie le mariage de Mlle Rose-Anna Amireault, fille de Mme Vve Hormidas Amireault à M. [illegible] fils de M. et Mme Jacques Rochon, de St-Roch l'Achigan. Pas de faire-part.

MARIAGES

COHEN-HEILLIG—Mardi, 20 du courant, Mlle Jeannette Heillig, fille cadette de M. et Mme K. Heillig, à épouser le capitaine Horace-R. Cohen, deuxième fils de M. et Mme Lyon Cohen.

DECES

ARCAND — A Montréal, le 20 juin 1922, à l'âge de 30 ans, 3 mois et 6 jours, est décédé Georges Arcand, époux de Blanche Gagné.

Avis des funérailles plus tard.

BENOIT — A Montréal, le 20 juin 1922, à l'âge de 5 semaines, est décédée Marie-Marguerite-Eugénie-Solange, fille bien-aimée de M. et Mme Gaston Benoit.

Les funérailles privées.

BLOUIN—A Montréal, le 20 juin 1922, à l'âge de 86 ans, 6 mois, est décédée Mme Paul Blouin, née Gertrude Mercier de St-Thomas de Montmagny, mère de M. Paul Blouin, de la rue Notre-Dame.

Les funérailles auront lieu jeudi le 22 courant. Le convoi funèbre partira de l'asile de la Providence pour se rendre à l'église St-Jacques où le service sera célébré à 8.30 hrs et de là au cimetière de la Côte-des-Neiges, lieu de la sépulture. Parents et amis sont priés d'y assister sans autre invitation.

BELHUMEUR—A Charlemagne, le 20 juin 1922, à l'âge de 11 ans, est décédée enfant bien-aimé de Gaspard Belhumeur et d'Alexina Charbonneau.

Les funérailles auront lieu à Charlemagne, jeudi, à 9½ hrs. Parents et amis sont priés d'y assister sans autre invitation.

BRUNET—A Saint-Benoit, le 19 juin, est décédé Joseph Brunet, âgé de 40 ans et 6 mois.

Les funérailles ont eu lieu en l'église paroissiale de Saint-Benoit, mercredi, le 21 courant, à 9½ hrs.

BRADSHAW—A Montréal, le 20 juin 1922, à l'âge de 45 ans, est décédé Joseph Bradshaw, époux d'Alphonsine Bradshaw.

Les funérailles auront lieu jeudi le 22 courant. Le convoi funèbre partira de sa demeure, No 97A, rue Pontiac, à 7 hrs 30 pour se rendre à l'église St-Denis où le service sera célébré, et de là au cimetière de la Côte-des-Neiges, lieu de la sépulture.

Parents et amis sont priés d'y assister sans autre invitation.

COOKER—A St-Polycarpe, le 20 juin 1922 à l'âge de 70 ans, 6 mois, est décédé Marie-Louise Desloges.

Les funérailles auront lieu jeudi le 22 courant à 9 hrs 30, après l'arrivée du train de Montréal. Parents et amis sont priés d'y arriver sans autre invitation.

CHARBONNEAU—A Montréal, le 19 juin 1922, à l'âge de 54 ans, est décédée Esther Lebeau, veuve d'Isaï Forget en premières noces et de Louis Charbonneau en deuxièmes.

Les funérailles auront lieu vendredi, le 23 courant. Le convoi funèbre partira de sa demeure, No 1379 Boul. St-Laurent, à 8 heures, pour se rendre à l'église Saint-Enfant-Jésus, où le service sera célébré à 8.30 heures et de là au cimetière de la Côte-des-Neiges, lieu de la sépulture. Parents et amis sont priés d'y assister sans autre invitation. 194-2

DeLADURANTAYE—En cette ville, le 21 courant, à l'âge de 81 ans, est décédée Mme Aurélie Mercier, veuve d'Elzéar Morel de Ladurantaye.

Les funérailles auront lieu vendredi, le 23 courant. Le convoi funèbre partira de la demeure de son gendre, M. Wallace Levasseur, No 81 rue Garnier, à 8.

IL Y AURA 30 ANS DEMAIN

De la "Presse", le 22 juin 1892.

On annonce la mort, après quelques jours seulement de maladie, de M. Joseph-Féréol Pelletier, employé du bureau de poste de Montréal.

* * *

M. Paul Verdon, de la rue Notre-Dame, a sauté les rapides de Lachine, hier, dans une chaloupe ordinaire et est arrivé sain et sauf au quai de Joe Vincent. C'est la troisième fois qu'il accomplit cette expédition dangereuse cette année.

* * *

En réponse à une délégation de la Colombie Anglaise, le ministre des douanes a décidé que les chemins de fer devraient être considérés comme des tramways dont les lisses importées étaient sujettes aux droits de douanes.

* * *

M. Joseph Simard, notaire, et sa famille partent ce soir pour Notre-Dame du Portage où ils doivent passer deux mois en villégiature.

* * *

Le maire a accordé, ce matin, congé à tous les employés canadiens-français de l'hôtel de ville pour vendredi, jour de la Saint-Jean-Baptiste.

* * *

La sortie des élèves du collège Sainte-Marie a eu lieu, ce matin, ainsi que la collation des diplômes.

* * *

Les travaux du monument national avancent avec rapidité. Deux grues ont été installées par MM. Plante et Dubuc, sur la rue Saint-Charles-Borromée pour la construction du mur de l'arrière et une sur la rue Saint-Laurent pour le mur de la façade dont la construction est commencée depuis ce matin.

FEU M. T. FAUBERT

(Du correspondant de la PRESSE)

Saint-Etienne de Beauharnois, 21.—Le 12 juin, est décédé à l'âge de 66 ans et un mois M. Treffié Faubert, époux en premières noces de Mathilda Brière et en secondes noces de Malvina Meunier. Il laisse huit fils: Abraham, Arthur, Armand, Edmond, Albert, Treffié, Adélard et Xavier; un frère, Evariste et deux soeurs, Mmes Michel Mallette et Pierre Hébert. Ses funérailles ont été imposantes. On remarquait dans le cortège: M. et Mme Abraham Faubert; MM. Arthur Faubert, Armand Faubert, de Minneapolis; Treffié Faubert, Adélard Faubert, Xavier Faubert, Mme Joseph Faubert, de Minneapolis; Mme veuve Michel Mallette, Mme veuve Pierre Hébert, Mme veuve Nazaire Meunier, MM. Albert Meunier, Phillas Meunier, Joseph Meunier, Mmes X. Demers, Brodeur, Georges Meunier et Calas Meunier, Mme veuve Meloche, Mme Philorum Mallette; MM. Adélard Laberge, Joseph Brière, Charles Brière, Louis Brière, Cyrille Payant, Achille Mallette, O. Brière, William Léger, Raoul Brière, Alexis Poupart, Télesphore Mallette, Hormisdas Barré, Omer Brunet, Hermas Payant, Louis Primeau, Albert Faubert, Joseph Faubert, Paul Nadon, Agnat Patenaude, Andras Patenaude, Télesphore Michon, Z. Hébert, Napoléon Mallette, Fabien Mallette, Mlles Berthe Laberge, Corinne Laberge, MM. Joseph Allard, Alfred Corbeil, Joseph Corbeil, Mlles Angelina Brière, Marie-Jeanne Brière, Georgette Brière, Marie-Jeanne Payant, MM. Séraphin Brière, Léonilda Faubert, Hormisdas Fortier, Wilfrid Fortier P. Bourgie, Hector Rochon, Joseph Brosseau, Adélard Bergevin, Hubert Bergevin, Olivier Bergevin, J.-Albert Bergevin, Joseph Simon, Edouard Normandeau, Joseph Amyot, Mlle M.-Anne Amyot, MM. Arsène Meloche, Raoul Leduc, Joseph Danjou, Moïse Ethier, Adrien Gagnon, Henri Laberge, Mme veuve Bergeron, Mlle Germaine Bergeron, M. Alfred Normandeau, Mme veuve Montpetit, MM. Edmour Bergeron, Eugène Bergeron, Adélard Turcot, Louis Trudel, Wilfrid Daoust, Charles Turner, Alfred Paladeau, Louis Maheu, Francis Daigneault, Victor Normandeau, John Normandeau, Wilfrid Normandeau, Baptiste Normandeau, Henri Sauvé, J.-B. Cardinal, Adélard Viau, Josaphat Laberge, Etienne Bergevin, Joseph Gendron, Ferdinand Ménard de Rivière S.-Louis; David Viau, Zénon Nadon, Louis Laberge, J.-B. Rolland, Onésime Montpetit, Lusgar Laberge, Gilbert Laberge, François-Xavier Montpetit, Moïse Montpetit, Ferdinand Ménard, J.-B. Marleau, Antoine Daigneault, Antoine Montpetit, Joseph Montpetit, Siméon Montpetit, Arthur Montpetit, Zotique Montpetit, Henri Montpetit, Emery Montpetit, Hormisdas Ménard, Evangéliste Paubert, J.-B. Côté, Honoré Parent, Joseph Parent, Arthur Marleau, Théodore Poissant, Emery Amyot, Alphonse Leclerc, Treffié Lemieux, Roméo Lemieux, Lionel Lemieux, Eucher Trudel, Désiré Brault, Joseph Brault, Joseph Rolland, Louis Montpetit, Joseph Daoust, Ollier Daoust, Omer Bergeron, Albéric Hébert, Louis Sauvé, Hormisdas Sauvé, Hector Brossoit, François Daigneault, J.-B. Parent, Gédéon Turcot, Henri Hébert, Louis Hébert, Wilfrid Hébert, Emile Hébert, Adélard Hébert, Joseph Hébert, Camille Gagné, Narcisse Touchette, Pierre Laberge, Désiré Rhéaume, Frédéric Ménard, Ludger Ménard, Arthur Gagnon, Théodule Rose, Joseph Lavoie, Dieudonné Lavoie, Joseph Legault, Arthur Gendron, Zénon Cloyr, Octave Allard, Joseph Gendron, Pierre Bonville, Hormisdas Bonville, Arthur Cazelais, Dosithée Thibère, Arthur Leduc, Napoléon Eymard, Albert Rhéaume, Davilda Gagnon, Antonio Eymard, Eustache Groulx, Georges Daigneault, Arthur Laberge, J. McPherson, Donat Primeau, Usurp Brault, Jérôme Montpetit, Magloire Montpetit, Mlles Aurore Vinette, Vinette, etc.

Les porteurs étaient: MM. Evariste Faubert, frère du défunt; Omer Brière, Philorum Mallette, P. Brière, Olivier Brière et Louis Mallette, de Montréal.

La quête fut faite pendant le service par M. Evariste Faubert, frère du défunt.

La fanfare de Beauharnois accompagnait le cortège funèbre.

Le service fut chanté par M. l'abbé P.-X. Pelland, curé de la paroisse, assisté de M. l'abbé Saint-Aubin, comme diacre et de M. labbé Jeannotte, comme sous-diacre, tous deux vicaires à Beauharnois.

Au choeur, on remarquait M. l'abbé Aimé Hébert, vicaire à Rigaud, et quelques membres de la communauté des Clercs S.-Viateur de Beauharnois.

UNE FILLETTE SE NOIE

(Spécial à la PRESSE)

Sainte-Marie de Beauce, 21. — La fillette de M. Alphonse Dallaire, Josephte, âgée de cinq ans, s'est noyée en tombant du deuxième étage de la maison de son père dans la rivière.

Le corps fut retiré de l'eau par M. Bergeron, gérant de la Banque d'Hochelaga.

AVIS DES POSTES

Une dépêche complète pour expédition par le paquebot "Empress of Scotland", quittant Québec pour Cherbourg et Southampton, sera fermée au bureau de poste central à minuit, le 26 courant.

Une dépêche complète pour expédition par le paquebot "Melita" quittant Montréal à destination de Southampton, sera fermée au bureau de poste central à minuit, le 20 courant.

Une dépêche complète pour expédition par le paquebot "Empress of Britain", quittant Québec le 24 courant, sera fermée au bureau de poste central à minuit le 22 courant.

Une dépêche complète pour expédition par le paquebot "Canopic", quittant Montréal pour Liverpool, samedi, le 24 courant, sera fermée au bureau de poste central à minuit, le 24 courant.

Une dépêche de lettres seulement, pour expédition par le paquebot "Olympic", quittant New-York, le 24 courant, sera fermée au bureau de poste central à 5.30 p.m. le 22 courant.

Courriers pour: France et autres endroits du continent. Date de départ: 20 juin. Par voie de Montréal. Paquebot Antonia.

Courriers pour: Union de l'Afrique du Sud. Date de départ: 9 juillet. Par voie de Montréal. Paquebot Essex.

Courriers pour: Bermudes, Iles sous le Vent, Sainte-Lucie, Barbades, Saint-Vincent, Grenade, Trinité, Guyane anglaise, Vénézuéla. Date de départ, 5 juillet. Par voie de Halifax. Paquebot Chignecto.

Courriers pour: x-Bahamas, Jamaïque, Colombie, Honduras anglais. Date de départ, 12 juillet. Par voie de Montréal. Paquebot Can. Forester.

Courriers pou: Chine et Japon. Date de départ, 23 juin. Par voie de Vancouver. Paquebot Emp. Canada.

Courrier pour: Chine et Japon. Date de départ: 2 juillet. Par voie de, Victoria. Paquebot Prés. Grant.

Courriers pour: xx-Australie et Nouvelle-Zélande. Date de départ: 15 juillet. Par voie de San Francisco. Paquebot Tahiti.

Courriers pour: Australie et Nouvelle-Zélande. Date de départ, 15 juillet. Par voie de Vancouver. Paquebot Niagara.

x—Colis postaux et correspondance spécialement adressée.

xx—Lettres et journaux seulement.

HOMMAGE A M. FIELDING

(Du correspondant de la PRESSE)

Ottawa, 21.—A 2 heures 30, hier après-midi, les députés libéraux se sont réunis dans une salle du parlement et ont présenté à l'honorable M. Fielding, un magnifique service à thé en argent, à l'occasion du quarantième anniversaire de son entrée dans la vie publique. Il y a quarante ans aujourd'hui, l'honorable M. Fielding a été élu député dans la Nouvelle-Ecosse.

RETRAITE FERMEE

Une retraite fermée pour les jeunes filles aura lieu au Couvent de Marie Réparatrice, 1025 Mt-Royal ouest, du 30 juin au 4 juillet. Prière de s'inscrire d'avance.

Elle engraisse de quinze livres et se sent une autre femme

Une Québecquoise déclare que depuis que le Tanlac l'a remise sur pied, elle mange de n'importe quoi et se sent plus forte que depuis des années.

"Grâce au Tanlac j'ai engraissé de quinze livres et je me porte tellement bien que je n'en saurais dire trop de bien à mon gré", déclare Madame Henri Roberts, 48 rue Charlevoix, à Québec.

"Pendant deux ans j'ai constamment souffert de dyspepsie et j'avais si peu d'appétit que je mangeais très peu de chose. L'estomac me faisait souffrir sans cesse et parfois si vivement que j'avais peine à me tenir debout. Je devins si faible et si maigre que je n'avais plus le coeur à rien. Le foie fonctionnait mal et j'avais constamment de vives douleurs dans les reins.

"Dès mes premières doses de Tanlac je commençai à prendre un mieux visible. Actuellement je me porte mieux que depuis des années. La dyspepsie a entièrement disparu et je n'ai plus jamais ni maux ni malaises. J'estime que je manquerais à un devoir sacré si je ne disais pas publiquement ce que je sais du Tanlac et ce que j'en pense."

On trouve du Tanlac dans toutes les bonnes pharmacies.

International Proprietaries Inc., Atlanta, Ga., U.S.A.

Nos Dents sont très Belles, Naturelles, Garanties.

Institut Dentaire Franco-Américain
162 rue St-Denis. Tél. Est 1744. INC.

174-1.M.v.n

JEUNES FILLES

Avant cette promenade en auto frottez votre peau contre le soleil et le vent en vous faisant une application libérale de cet embellisseur toujours populaire, le Derwillo. Au retour nettoyez-vous la peau avec du cold Cream Liska, et vous éprouverez autant de confort que si vous étiez restées chez vous. Essayez-les et vous serez enchantées des résultats. Votre peau sera douce comme du velours et votre teint beau comme une rose. Rappelez-vous qu'il vous faut pour cela du Derwillo et du cold cream Liska. Il y a des contrefaçons, mais pas de véritable remplaçant. Exigez ce que vous demandez ou ne prenez rien; ainsi vous ne serez pas désappointées. Argent remis si vous ne les aimez pas. A tous les comptoirs d'articles de toilette.

MAE EDNA WILDER
Toronto, Ont.

Comment avoir de beaux jardins

Une des plus grandes difficultés du jardinier vient d'être vaincue. Dans ces derniers temps il était presque impossible de pouvoir se procurer du bon fumier. Quand on pouvait en avoir, il était de mauvaise qualité et plein de semence de mauvaises herbes.

Enfin, la science a produit des tablettes commodes que l'on nomme Stim-U-planT qui sont riches en engrais fortement concentré pour les plantes. Leur effet se fait rapidement sentir chez toutes les plantes qui fleurissent, en pots, en boîtes ou en couches, rosiers, pivoines et iris, et partout ailleurs au jardin, compris la pelouse.

Elles rendent les fleurs plus grandes, plus riches en couleur et en parfum et les font pousser en plus grande quantité.

Ces tablettes sont simplement mises en terre suivant le mode d'emploi, on peut également s'en servir pour faire un excellent engrais liquide. Elles sont inodores et ne tachent pas.

Les légumes se développent plus rapidement, ils obtiennent une meilleure saveur. Les fruits de toutes sortes s'améliorent de la même façon lorsque les arbres bénéficient de l'emploi de ces tablettes. Les pelouses s'embellissent rapidement lorsqu'on les soigne avec les Stim-U-planT. Le fait que les fleuristes, les pépiniéristes et les maraîchers s'en servent de plus en plus prouve leur valeur. Après un essai, on s'en sert toujours. Commandez-les en citant le nom Stim-U-planT, les grandes tablettes dans l'enveloppe circ. Prix livrées 25c, $1.00, $4.50, chez tous les grainetiers. Manufacturées par

Earp-Thomas Cultures Corp.
New-York

DUPUIS FRERES, Limitée — DUPUIS FRERES, Limitée — DUPUIS FRERES, Limitée — DUPUIS FRERES, Limitée

8e Fête Annuelle de nos Chefs de Rayons

Jeudi, outre nos valeurs spéciales pour enfants que nous offrons comme d'habitude, les acheteurs économes trouveront des occasions d'épargner dans plusieurs rayons. N'oubliez pas que durant cette deuxième semaine de la fête de nos Chefs de Rayons, les valeurs offertes sont tous les jours des plus intéressantes et il est plus vrai que jamais d'affirmer que nos prix sont plus bas que les prix courants du marché.

Spéciaux d'Ouverture --- En Vente à 9 Heures A. M., tant que les Lots Dureront

Bengaline

BENGALINE noire tout laine, 40 pces; une pesanteur spéciale pour jupes et robes. Valeur régulière 1.95 pour **1.29**

—Au rez-de-chaussée.

Cigares

CIGARES "PEG TOP" la boîte de .50, jeudi **2.39**

—Au premier.

Chocolat

Boîtes de 5 lbs de chocolats assortis, centre dur ou à la crème; rég. 1.50 la boîte de 5 lbs. **1.00**

—Au rez-de-chaussée.

Soie Luvisca

SOIE LUVISCA à rayures de nuances variées, appropriées pour chemises et blouses. Qualité se lavant bien. Rég. 1.49 la verge pour **1.19**

—Au rez-de-chaussée.

CAMISOLES ET CALEÇONS nuance naturel, en balbriggan tissé double; manches et jambes longues; grandeurs 38 et 40 pour camisoles et 36 et 38 pour caleçons; le morceau, . . **.49**

—Au rez-de-chaussée.

Savon au Citron

Le véritable savon au citron de Graham blanchit la peau et rafraîchit délicieusement. A la forme, l'apparence et la couleur d'un vrai citron. Prix spécial 2 pour 25

Remèdes Brevetés

Hémoglobine Deschiens; rég. 1.75, pour 1.23
Histogénol, rég. 2.25, pour 1.79
Carnine Lefranco; grande bouteille; rég. 5.00, pour . 3.89
Petite bouteille; rég. 2.75, pour 2.39
Sedlitz Chanteaud; rég. .89, pour 69
Urodonal; rég. 2.25, pour 1.89
Lait de Malt, marque Horlicks; rég. 1.00, pour . .79
Elixir Ducro; rég. 1.75, p. 1.49
Extrait de Malt, marque Dow; pour 23
Huile d'olive pure; bout. de 6¼ onces; rég. .60, pour .59
Pilules de Dodds pour les reins; rég. .50, pour . . .39
Mentholatum grandes dimensions; rég. .50, pour . . .87
Bacs à l'épreuve des mites, prix . . . . . .49 à 2.50
Gants de caoutchouc; toutes pointures; la pre .98 à 1.25
Eponges en caoutchouc; prix . . . . . .15 à 1.25
Sapho (liquide) prix .30 à 1.20
Sapho (en poudre) .25 à .50
Auto Roach, prix 25
Poudre insecticide Keatings, prix 25
Anti-Coquerelle. Prix .25 et .50

Pour la maison

Savon Ivoire, grandes dimensions, le marceau 09
"Parko" lave sans eau; boîte 1 lb 35
Owens Blue Soap, pour nettoyer les tapis .25
Kill Stain, pour nettoyer les tapis . .50
Teintures Tintex .15
Teinture Aladin . .15
Teinture Diamond, pour la laine, la soie ou le coton 15
Teinture Dyola, prix .10
Teinture Sunset, prix 15
Napthaline, lb. .12½
Shampooing d'huile de coco, .50, pour . .25
Danderine, régulier 1.00 pour 70
Danderine, régulier .60, pour 40
Danderine, régulier .35, pour 20
Tonique "Hays" pour les cheveux, .50, pour 39
Eau de Floride .75, pour 59
Parisian Sage, 50, pour 39

—Au rez-de-chaussée.

Serviettes de Bain

en tissu éponge blanc uni ou à dessins de fantaisie, bordure Jacquard; bords ourlés. Valeurs jusqu'à 1.25 chacune, votre choix à . . . . . **.59**

—Entresol.

Jeu de Ballon (Football)

BALLONS "Match" de qualité ordinaire, étui en cuir anglais, fini à graine, vessie en caoutchouc; coutures solides à la machine. Grandeur No 5, spécial . . **2.75**

—Au deuxième.

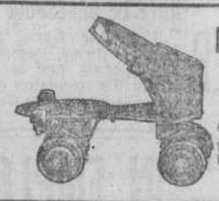

Patins à Roulettes pour Fillettes et Garçons

PATINS en acier poli, talon en cuir, ajustables, extension de 8 à 11 pouces; roues montées sur billes d'acier. La paire. . **3.75**

—Au deuxième

Radio

Poste émetteur Dupuis Frères; appel C.J.B.C.

CONCERT CE SOIR MERCREDI, à 9 heures

PROGRAMME:

1—Marche Nuptiale — Mendelsshon.
2—La Fille de Madame Angot—Fantaisie.
3—For All Eternity—chanté par Mlle Clohosey.
4—Le Chef Arabe—sur l'air du Sheik—chanté par M. Hervé Germain (en personne).
5—Ballet de Faust—Nos 1 et 2—Gounod.
6—J'ai Pleuré en Rêve — chanté par Mlle Mabel Clohosey (en personne)
7—Si Vous l'Aviez Compris —chanté par M. Hervé Germain (en personne)
8—La Perichole — Duo de l'Espagnol et de la jeune Indienne et "Seguedille"—Offenbach.
9—Griselidis — "Loin de sa femme"—Massenet.
10—Just Dreaming of You—chanté par Mlle Mabel Clohosey (en personne)
11—L'Angelus de la Mer — chanté par M. Hervé Germain (en personne)

Costumes Lavables

600 Echantillons de Costumes Lavables

pour garçons de 3 à 8 ans; nouveaux modèles, en duck uni ou de fantaisie; nuances: beige, blanc, bleu, gris. Valeur de 3.00 pour . . . . . .

1.95

Spécial pour les Collégiens

COMPLETS pour garçons de 9 à 17 ans; modèle Norfolk, en tweed mélangé gris tout laine, en tweed carreauté brun ou bleu rayé blanc **14.95**

En serge bleu marine tout laine ou en cheviote bleu marin tout laine **15.95**

Une Grande Vente de Robes Lavables pour Fillettes de 6 à 14 ans

Des centaines de robes lavables offertes à un prix qui couvre à peine celui du tissu. La plupart sont des échantillons de manufacture légèrement salis, mais parfaits sur les autres rapports. Guingan plaid ou carreauté d'excellente qualité; grande variété de jolis modèles. Une vente qui intéressera toutes les mamans. Valeurs régulières de 2.50, 2.98 et 5.00, pour **1.98**

—Au premier.

Bottines de Tennis

pour hommes et garçons; canevas noir, brun ou blanc de première qualité.

Pointures 11 à 13. La paire **1.29**
Pointures 1 à 5. La paire **1.39**
Pointures 6 à 10. La paire **1.69**

—Au rez-de-chaussée.

Ce Kodak de Poche 6.50

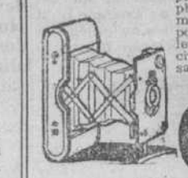

prend des photographies très claires; dimensions: 1⅝ x 2½ pouces; se glisse facilement dans une poche de veston ou un sac-à-main. **6.50**

Autres modèles à . . . . 8.00 et 12.00

ET LE TOUJOURS POPULAIRE "BROWNIE"

No 2 . . . . . 2.50
No 2A 3.50

—Au rez-de-chaussée.

500 Boîtiers de Lampes-Eclair

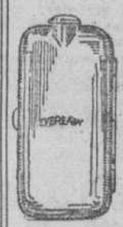

(Flaslight) marque Eveready avec ampoule; choix de 16 différents modèles, prix d'occasion. . . . **.29**

—Au deuxième

Epicerie Dupuis -- Tel. Est 8000

SPECIAUX POUR JEUDI

Farine préparée Trois Etoiles, paq. 6 lbs 38
Savon Comfort, Sunny Monday ou Queen's Laundry, 7 morceaux 45
Poudre à laver Welcome, 6 paquets 20
Avoine roulée, marque Ogilvie ou Quaker; le gros paq. .23
Amidon pur, 3 paqs. 23
Postel pour faire de délicieuses sandwichs, 3 boîtes . .28
Beurre d'olives, marque Jeffries, jarre 21

SUCRE

Le meilleur sucre granulé, 10 lbs 70
20 lbs 1.39

Beurre d'arachides, marque Clark ou Beechnut, jarre. .15 .20 .25
Olives Lunch Queen, pinte. .65
Sel ou poivre de céleri, marque McLaren, bout. 21

BREUVAGES

Jus de limon marque Stower, bout. . . .39 .69
Cordial de framboises, marque Smith; bout. .33
Grape Punch de McLaren, bout. 65

CONFITURES ET MARMELADES

Confitures aux fraises, framboises ou cassis noirs ou marmelade aux ananas, marque Wagstaffe, chaud. 4 lbs .95
Confitures aux fraises nouvelles, marque St. William; chaud. 4 lbs 85
Confitures aux framboises, marque Old City ou St. William; chaud. 4 lbs 83
Confitures aux pêches pures, chaud. 4 lbs 73
Marmelade aux oranges, marque St. William ou Sherriff; chaud. 4 lbs 61

BEURRE

Le meilleur beurre de crémerie des Cantons de l'Est, lb. 39

THE — CAFE

Thé vert du Japon, lb. .49, .55, .65, .75, .80
Thé noir, lb 42
3 lbs 1.23
Thé Ceylan Pekoe, lb 49
3 lbs 1.43
Thés Spécial, lb 55
3 lbs 1.59
Thé Queen Qualité, lb. . . .59
3 lbs 1.72
Thé Orange Pekoe, lb 59
3 lbs 1.72
Café Moka-Java, lb 49
Café Standard, lb 59
Café Geo. Washington, boîte . . . . . .43, .85, 1.30

FARINE

Ogilvie ou Five Roses,
Sac 7 lbs 36
Sac 24 lbs 1.25
Sac 98 lbs 4.98

POUDRE A PATE EGG'O

Boîte 1 lb 20
Boîte 2½ lbs 69
Boîte 5 lbs 1.32

Blé soufflé, 2 paquets . . .20
Riz soufflé, 2 paquets . . .35
Flocons de maïs, 6 paqs. .59
Son de Santé, marque Kellogg, paq. 22
Mayonnaise Royal, bout. .40
Essences de toutes sortes, marque Red Cap; tube. .29, .49
Limonade, Orangeade, Fruit Cup ou Ginger Beer, marque Red Cap, tube. 49
Gratis: un paquet de paille à soda, avec chaque tube.

PRODUITS DE CLARK

Veau, langue et jambon, bte .20
Spaghetti avec fromage, bte .18
Fèves au lard dans une sauce aux tomates, bte. .15, .18, .23
Bouilli canadien, boîte, .18, .25 et 45
Macaroni, spaghetti ou vermicelle, marque sunshine, le paquet 15
Gelée de table, marques Imperial, Ewing et Lipton; 3 paquets. 28
Figues de table, lb. 25
Sel de table, 2 pacs. 10
Poivre blanc, lb. 30

PROVISIONS

Bacon à déjeuner, lb. 32
Oeufs frais, doz. 35
Bacon Windsor, lb. 52
Saindoux Plastifirst ou Domestic, chaud. 3 lbs. 57

PATATES—OIGNONS

Les meilleures patates des Montagnes Vertes, 15 lbs .25
Oignons blancs, 3 lbs . . .25

Jeux de Ballon (Football)

BALLONS "Match" de qualité ordinaire, étui en cuir anglais, fini à graine, vessie en caoutchouc; coutures solides à la machine. Grandeur No 5, spécial . . **2.75**

—Au deuxième.

Patins à Roulettes pour Fillettes et Garçons

PATINS en acier poli, talon en cuir, ajustables, extension de 8 à 11 pouces; roues montées sur billes d'acier. La paire. . **3.75**

—Au deuxième

Radio

Poste émetteur Dupuis Frères; appel C.J.B.C.

CONCERT CE SOIR MERCREDI, à 9 heures

PROGRAMME:

1—Marche Nuptiale — Mendelsshon.
2—La Fille de Madame Angot—Fantaisie.
3—For All Eternity—chanté par Mlle Clohosey.
4—Le Chef Arabe—sur l'air du Sheik—chanté par M. Hervé Germain (en personne).
5—Ballet de Faust—Nos 1 et 2—Gounod.
6—J'ai Pleuré en Rêve — chanté par Mlle Mabel Clohosey (en personne)
7—Si Vous l'Aviez Compris —chanté par M. Hervé Germain (en personne)
8—La Perichole — Duo de l'Espagnol et de la jeune Indienne et "Seguedille"—Offenbach.
9—Griselidis — "Loin de sa femme"—Massenet.
10—Just Dreaming of You—chanté par Mlle Mabel Clohosey (en personne)
11—L'Angelus de la Mer — chanté par M. Hervé Germain (en personne)

Bottines de Tennis

pour hommes et garçons; canevas noir, brun ou blanc de première qualité.

Pointures 11 à 13. La paire **1.29**
Pointures 1 à 5. La paire **1.39**
Pointures 6 à 10. La paire **1.69**

—Au rez-de-chaussée.

Ce Kodak de Poche 6.50

prend des photographies très claires; dimensions: 1⅝ x 2½ pouces; se glisse facilement dans une poche de veston ou un sac-à-main. **6.50**

Autres modèles à . . . . 8.00 et 12.00

ET LE TOUJOURS POPULAIRE "BROWNIE"

No 2 . . . . . 2.50
No 2A 3.50

—Au rez-de-chaussée.

500 Boîtiers de Lampes-Eclair

(Flaslight) marque Eveready avec ampoule; choix de 16 différents modèles, prix d'occasion. . . . **.29**

—Au deuxième

Meubles et Literie

TABLES DE CUISINE A DESSUS EN PORCELAINE dimensions: 26 x 40 pces, coins ronds et bords roulés, base émaillée blanc, 2 tiroirs et 1 huche, exactement tel qu'illustré . . **19.75**

— Au deuxième

SOFA-LIT SIMMONS

Cadre solide en fer, sommier tissé double, matelas rempli de beau coton neuf et couvert en cretonne de fantaisie **10.75**

LITS FINIS BOIS LITS SIMMONS en métal fini bois ou émaillé, cadre continu de forme carrés, intermédiaires rectangulaires; dimensions: double, ¾, ou jumeaux **15.90**

Bas

EN COTON par côtes, pour enfants; pointures: 5 à 10, en brun foncé, noir et blanc; qualité de .29 la paire pour . . . . **.19**

—Au rez-de-chaussée.

Epicerie Dupuis -- Tel. Est 8000

SPECIAUX POUR JEUDI

Farine préparée Trois Etoiles, paq. 6 lbs 38
Savon Comfort, Sunny Monday ou Queen's Laundry, 7 morceaux 45
Poudre à laver Welcome, 6 paquets 20
Avoine roulée, marque Ogilvie ou Quaker; le gros paq. .23
Amidon pur, 3 paqs. 23
Postel pour faire de délicieuses sandwichs, 3 boîtes . .28
Beurre d'olives, marque Jeffries, jarre 21

SUCRE

Le meilleur sucre granulé, 10 lbs 70
20 lbs 1.39

Beurre d'arachides, marque Clark ou Beechnut, jarre. .15 .20 .25
Olives Lunch Queen, pinte. .65
Sel ou poivre de céleri, marque McLaren, bout. 21

BREUVAGES

Jus de limon marque Stower, bout. . . .39 .69
Cordial de framboises, marque Smith; bout. .33
Grape Punch de McLaren, bout. 65

CONFITURES ET MARMELADES

Confitures aux fraises, framboises ou cassis noirs ou marmelade aux ananas, marque Wagstaffe, chaud. 4 lbs .95
Confitures aux fraises nouvelles, marque St. William; chaud. 4 lbs 85
Confitures aux framboises, marque Old City ou St. William; chaud. 4 lbs 83
Confitures aux pêches pures, chaud. 4 lbs 73
Marmelade aux oranges, marque St. William ou Sherriff; chaud. 4 lbs 61

BEURRE

Le meilleur beurre de crémerie des Cantons de l'Est, lb. 39

THE — CAFE

Thé vert du Japon, lb. .49, .55, .65, .75, .80
Thé noir, lb 42
3 lbs 1.23
Thé Ceylan Pekoe, lb 49
3 lbs 1.43
Thés Spécial, lb 55
3 lbs 1.59
Thé Queen Qualité, lb. . . .59
3 lbs 1.72
Thé Orange Pekoe, lb 59
3 lbs 1.72
Café Moka-Java, lb 49
Café Standard, lb 59
Café Geo. Washington, boîte . . . . . .43, .85, 1.30

FARINE

Ogilvie ou Five Roses,
Sac 7 lbs 36
Sac 24 lbs 1.25
Sac 98 lbs 4.98

POUDRE A PATE EGG'O

Boîte 1 lb 20
Boîte 2½ lbs 69
Boîte 5 lbs 1.32

Blé soufflé, 2 paquets . . .20
Riz soufflé, 2 paquets . . .35
Flocons de maïs, 6 paqs. .59
Son de Santé, marque Kellogg, paq. 22
Mayonnaise Royal, bout. .40
Essences de toutes sortes, marque Red Cap; tube. .29, .49
Limonade, Orangeade, Fruit Cup ou Ginger Beer, marque Red Cap, tube. 49
Gratis: un paquet de paille à soda, avec chaque tube.

PRODUITS DE CLARK

Veau, langue et jambon, bte .20
Spaghetti avec fromage, bte .18
Fèves au lard dans une sauce aux tomates, bte. .15, .18, .23
Bouilli canadien, boîte, .18, .25 et 45
Macaroni, spaghetti ou vermicelle, marque sunshine, le paquet 15
Gelée de table, marques Imperial, Ewing et Lipton; 3 paquets. 28
Figues de table, lb. 25
Sel de table, 2 pacs. 10
Poivre blanc, lb. 30

PROVISIONS

Bacon à déjeuner, lb. 32
Oeufs frais, doz. 35
Bacon Windsor, lb. 52
Saindoux Plastifirst ou Domestic, chaud. 3 lbs. 57

PATATES—OIGNONS

Les meilleures patates des Montagnes Vertes, 15 lbs .25
Oignons blancs, 3 lbs . . .25

1200 Blouses pour Garçons

Chambrai, percale ou fil de couleurs unies ou à rayures de fantaisie sur fond blanc; col ouvert ou fermé, manches simples ou doubles; nuances: bleu, kaki, champagne.

Toutes ces blouses, marque Tooke ou Princely, sont parfaites. Valeurs jusqu'à 1.65 chacune pour . . . . **.79**

JERSEYS de coton blanc, bleu ou brun pour garçons; manches longues ou courtes; poitrine: 22 à 32, chacun . . . . . **.49**

—Au premier

Escarpins marque Macfarlane

ESCARPINS unis en cuir verni, pour fillettes; semelles tournée à la main, talon plat; bon ajustement. Solde de notre stock régulier. Pointures: 11 à 2. Rég. 3.25 pour **2.49**

—Au premier.

Chapeaux Garnis pour Fillettes de moins de 14 ans

CHAPEAUX en paille Milan de la plus belle qualité, couleurs unies ou combinées; modèle canotier ou retroussé en avant; garniture de pendants de ruban de soie cordés. 1.98 et 2.98 pour . . . . . **.98**

—Au premier

Fournitures de Maison

FRANGE DE SOIE pour draperies; grand choix de nuances. La verge . . . . . **.89**

CARPETTES en congoleum, marque Gold Seal; dimensions: 36 x 54 pce. Chacune . . **1.75**

—Au troisième.

GALON pour portières de velours, 1 pouce et 1½ pouce de largeur; toutes couleurs. La verge . . **.35, .50**

PRELART à envers sur toile, dessins fleuris ou carreautés; 2 verges de largeur. La verge carrée . . **.59**

Radio

TELEPHONES Stromberg Carlson, 2000 ohms 10.25
CADRANS Elliott 1.00
CONDENSATEURS variables Westfield, avec cadran . . . 6.00
BOBINES d'accord "Radisco" . . 9.75
VARIO-METRE "Workrite" . . . 5.00
ISOLATEURS "Electrisa" type balle 50
ISOLATEURS "Porcelaine" 15

Nouvelles Robes d'Eté

Variété la plus complète à des prix très modérés.

Tissus: voile, guingan, organdi, percale, ratine, etc.

Nuances des plus nouvelles.

Prix spécialement réduits jeudi à 2.98, 7.98, 9.98, 14.98

MANTEAUX POUR FILLETTES DE 4 A 12 ANS

75 MANTEAUX genre Reefer ou autres de fantaisie; cheviote, velours et serge de différentes nuances. Valeurs jusqu'à 10.00. Tant que le lot durera **4.95**

—Au premier.

CONFECTION POUR HOMMES

COMPLETS de mohair très léger, approprié pour l'été **25.00**
VESTONS DE BUREAU, alpaga noir ou gris **4.50**