



MONTRÉAL

1180, rue Drummond
Bureau 620
Montréal (Québec) H3G 2S1
T 514 878-9825

QUÉBEC

3340, rue de La Pérade
3^e étage
Québec (Québec) G1X 2L7
T 418 687-8025

SONDAGE OMNIBUS

RAPPORT DE SONDAGE

PRÉSENTÉ AU FONDS DE RECHERCHE DU QUÉBEC

OBJECTIF ET MÉTHODOLOGIE ABRÉGÉE

CONTEXTE

Ce sujet a été traité dans le cadre d'un sondage omnibus (SOM-R).

OBJECTIF

Le principal objectif de ce sondage est de mesurer les perceptions, attitudes et croyances de la population adulte du Québec à l'égard des sciences et notamment des sciences participatives.



POPULATION CIBLE L'ensemble des adultes québécois.



ÉCHANTILLONNAGE 1 004 répondants, répartis en trois grandes régions, soit :

- la région métropolitaine de recensement (RMR) de Montréal (n : 501);
- la RMR de Québec (n : 200);
- ailleurs au Québec (n : 303).



COLLECTE Sondage omnibus téléphonique réalisé du 9 au 20 juillet 2020.



PONDÉRATION Les données ont été pondérées pour s'assurer d'une bonne représentativité en fonction de l'âge, du sexe, de la langue maternelle, du plus haut diplôme obtenu ainsi que des gens qui vivent seuls et de la proportion de propriétaires.



MARGE D'ERREUR La marge d'erreur maximale pour l'ensemble des répondants est de 3,8 % (au niveau de confiance de 95 %). Elle augmente toutefois pour les sous-groupes de l'échantillon.

QA2. Avez-vous... confiance dans les sciences?

Base : tous, excluant la non-réponse, n : 992

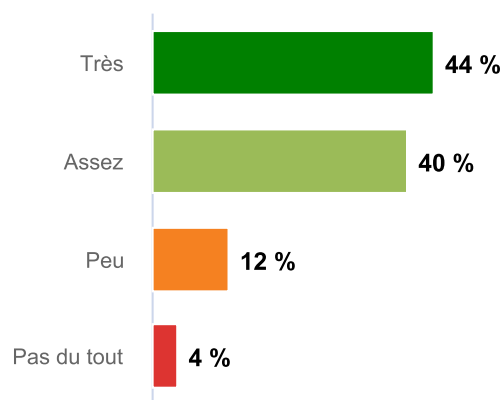

84 %

Les répondants des sous-groupes suivants sont **plus nombreux**, en proportion, à avoir répondu très ou assez :

- Diplôme universitaire (96 %)
- Revenu personnel de 45 000 \$ à 55 000 \$ (93 %), de 55 000 \$ à 75 000 \$ (92 %)
- Revenu familial de 75 000 \$ ou plus (91 %)
- Certainement/probablement intéressé à contribuer à un projet de recherche participatif (90 %)

16 %

Les répondants des sous-groupes suivants sont **plus nombreux**, en proportion, à avoir répondu peu ou pas du tout :

- Aucun diplôme (27 %), diplôme secondaire (21 %)
- Revenu familial de moins de 35 000 \$ (29 %)
- Ménage de 5 personnes ou plus (26 %)
- Probablement pas/certainement pas intéressé à contribuer à un projet de recherche participatif (20 %)

Une large majorité des répondants a confiance dans les sciences (84 %).

Néanmoins, des répondants demeurent sceptiques. Ceux-ci se retrouvent plus nombreux notamment chez les moins diplômés et les moins bien nantis.

Êtes-vous... avec les informations suivantes?

Base : tous, excluant la non-réponse

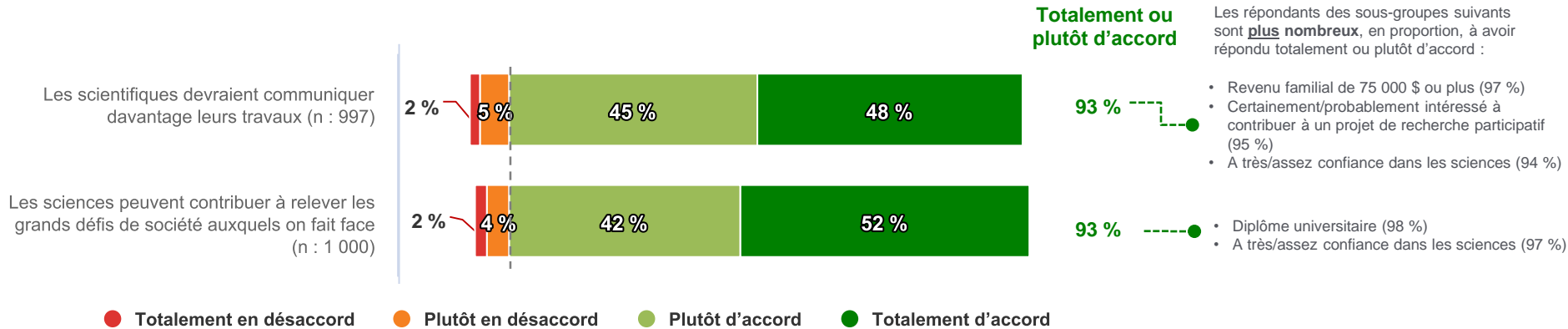

La contribution des sciences et la communication des travaux de recherche semblent être incontournables pour la quasi-totalité des Québécois (93 %).

De surcroît, près de la moitié des répondants sont totalement d'accord avec l'une ou l'autre des affirmations.

QA7. À votre avis, les gouvernements devraient-ils... tenir compte des sciences dans leurs décisions?

Base : tous, excluant la non-réponse, n : 986

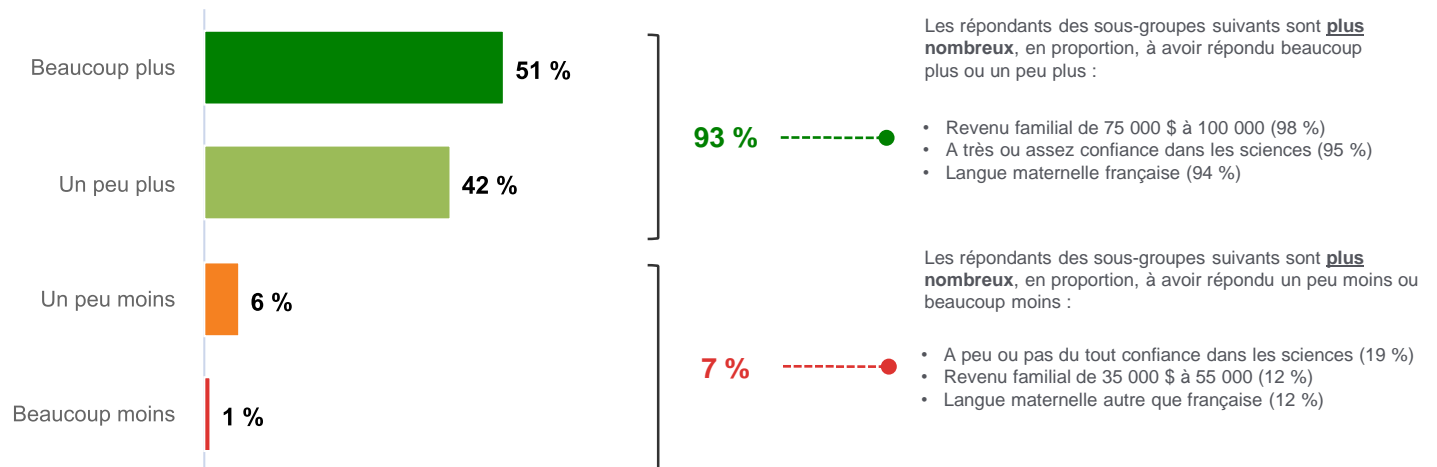

La presque totalité des Québécois (93 %) pense que la science devrait prendre une plus grande importance au sein des décisions gouvernementales.

Sans surprise, ceux qui n'ont pas confiance dans les sciences se démarquent à la baisse.

CONNAISSANCE DE L'EXISTENCE D'UN SCIENTIFIQUE EN CHEF AU QUÉBEC



QA8. Avant aujourd'hui, saviez-vous qu'il existe un scientifique en chef au Québec?

Base : tous, n : 1 004

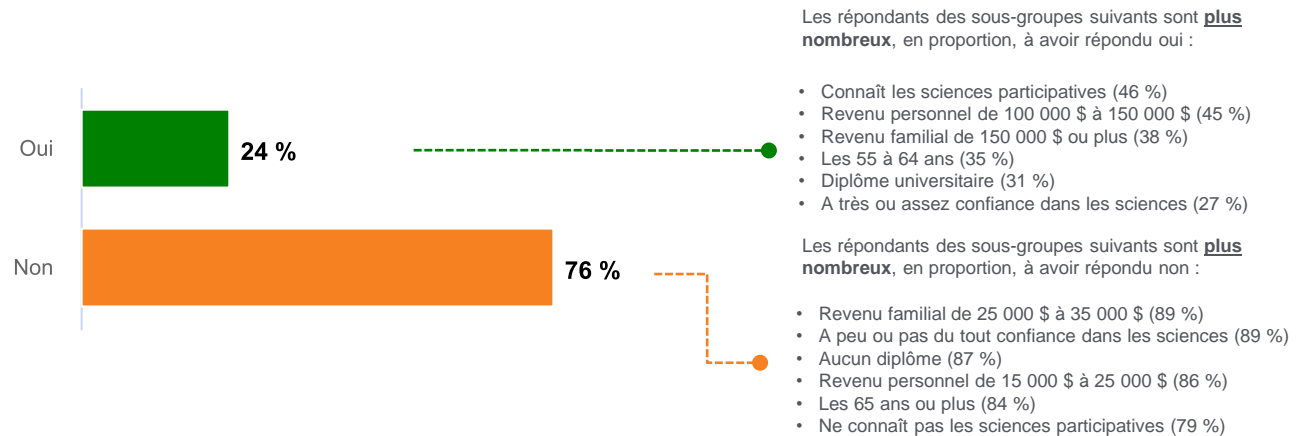

Près de quatre répondants sur cinq ne connaissaient pas l'existence d'un scientifique en chef au Québec (76 %).

Les plus connaisseurs se retrouvent entre autres parmi les mieux nantis, les 55 à 64 ans et les diplômés universitaires.

CONNAISSANCE DE L'EXISTENCE DES « SCIENCES PARTICIPATIVES »



QA10. Avant aujourd'hui, aviez-vous déjà entendu parler des « sciences participatives » ou des « sciences citoyennes »?

Base : tous, n : 1 004

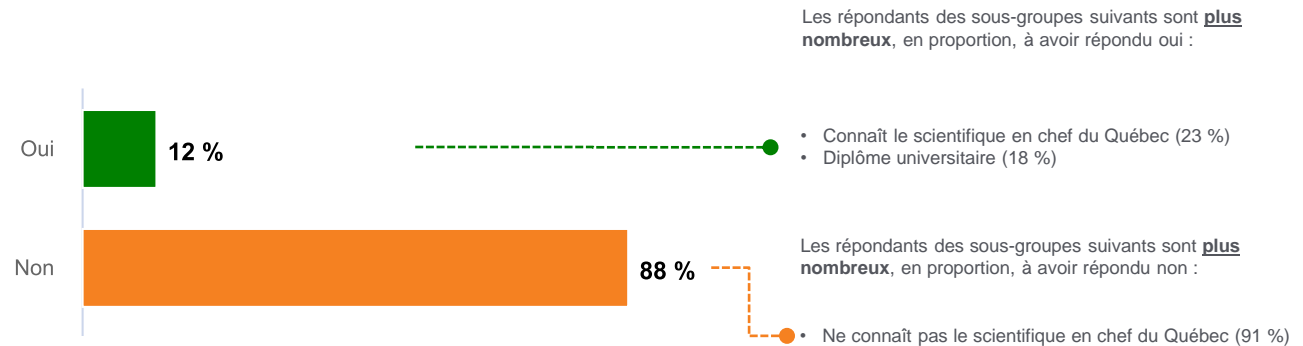

Près de neuf répondants sur dix ne connaissaient pas l'existence des « sciences participatives » (88 %).

Cette notion est plus connue auprès des diplômés universitaires et ceux qui sont déjà familiers avec l'existence d'un chef scientifique du Québec.

INTÉRÊT ENVERS LES « SCIENCES PARTICIPATIVES »

QA11. Seriez-vous... intéressé(e) à contribuer à un projet de recherche participatif/citoyen?

Base : tous, excluant la non-réponse, n : 996

Certainement pas ou probablement pas

Certainement ou probablement

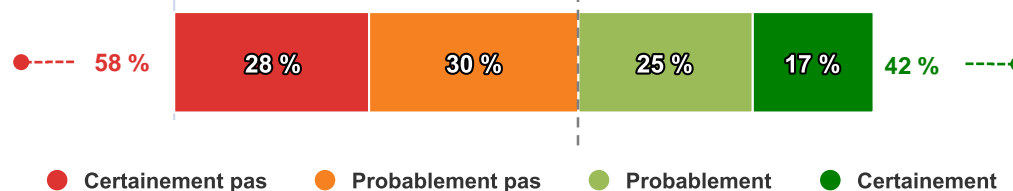

● Certainement pas ● Probablement pas ● Probablement ● Certainement

Les répondants des sous-groupes suivants sont **plus nombreux**, en proportion, à avoir répondu certainement pas ou probablement pas :

- Les 65 ans ou plus (76 %)
- Les non-diplômés (76 %)
- A peu ou pas du tout confiance dans les sciences (72 %)
- Ménage de 1 (67 %)
- Ne connaît pas les sciences participatives (61 %)

Les répondants des sous-groupes suivants sont **plus nombreux**, en proportion, à avoir répondu certainement ou probablement :

- Connaît les sciences participatives (70 %)
- Revenu personnel de 100 000 \$ à 150 000 \$ (65 %) et de 55 000 \$ à 75 000 \$ (53 %)
- Revenu familial de 150 000 \$ ou plus (61 %)
- Les 18 à 24 ans (56 %) et les 35 à 44 ans (53 %)
- Diplôme universitaire (54 %)
- Ménage de 4 (54 %)
- A très ou assez confiance dans les sciences (45 %)

Plus de deux répondants sur cinq seraient intéressés pour participer à un projet de recherche (42 %).

Les répondants les plus fortunés, les 18 à 44 ans et les diplômés universitaires sont proportionnellement plus intéressés à participer.

INTÉRÊT ENVERS LES « SCIENCES PARTICIPATIVES » (SUITE)

QA12A. Pour quelles raisons seriez-vous... intéressé(e) à vous engager dans la science participative?

... certainement/probablement

Base : ceux qui sont certainement/probablement intéressés pour s'engager dans la science participative, excluant la non-réponse, n : 424
Plusieurs réponses possibles

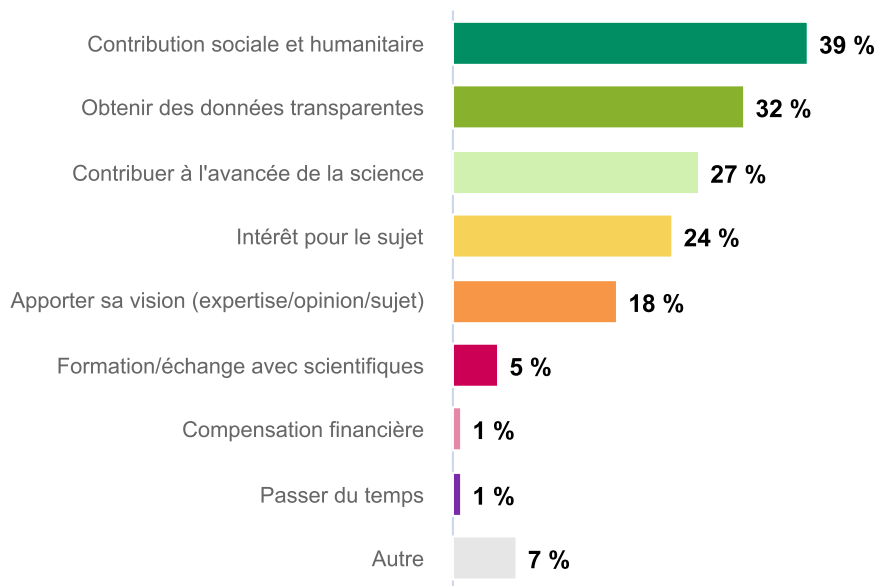

Contribuer au bien-être de la planète et de ses habitants est la première source de motivation pour s'engager dans la science participative (39 %).

Être au plus près de l'information pour s'assurer de leur véracité et contribuer à l'avancée de la science sont également des raisons stimulantes pour les répondants.

Détail de toutes les mentions	%
Aider la société	33,2
Bonne façon d'obtenir des données	27,6
Contribuer à l'avancement de la science	26,8
Travailler sur un sujet de recherche qui rejoint les intérêts personnels	23,5
Transmettre son expertise	9,7
Permet à tous de donner son opinion (grand public peut contribuer, etc.)	8,6
Obtenir des résultats plus fidèles à la réalité (recherches plus honnêtes, etc.)	5,2
Pour assurer l'avenir de l'être humain (pour les générations futures, etc.)	4,7
Contribuer à guérir certaines maladies (régler des problèmes de santé, etc.)	3,1
Protéger l'environnement (s'impliquer sur le plan écologique)	3,0
Recevoir des formations scientifiques	3,0
Échanger en direct avec des chercheurs	2,2
Recevoir une compensation financière pour sa participation	1,4
Pour passer le temps (à la retraite, s'ennuie, etc.)	1,2
Proposer son propre sujet de recherche	0,2
Autre	6,9

INTÉRÊT ENVERS LES « SCIENCES PARTICIPATIVES » (SUITE)

QA13A. Pour quelles raisons ne seriez-vous... intéressé(e) à vous engager dans la science participative?

... probablement pas/certainement pas

Base : ceux qui ne sont probablement pas/certainement pas intéressés pour s'engager dans la science participative, excluant la non-réponse, n : 530
Plusieurs réponses possibles

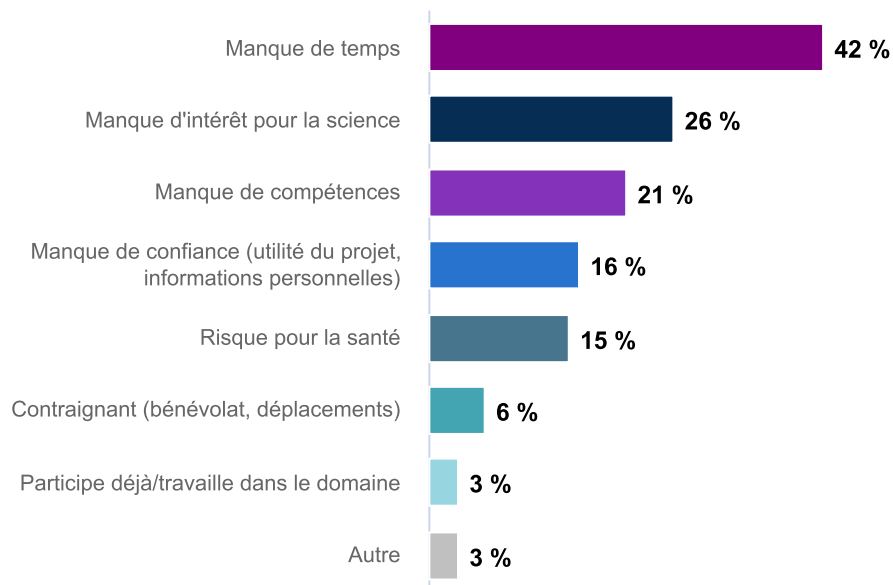

Le manque de temps est la principale raison mentionnée pour expliquer le non-engagement dans la science participative (42 %).

Le manque d'intérêt pour la science (26 %) et le manque de compétences (21 %) viennent ensuite.

Détail de toutes les mentions	%
N'a pas le temps	41,6
Pas d'intérêt particulier pour la science	25,4
Ne pense pas avoir l'expertise/capacité attendue	20,7
N'a pas assez d'informations (pas confiance)	10,9
À cause de son âge (trop vieux, etc.)	8,8
Raisons financières (n'a pas les moyens d'être bénévole, etc.)	4,9
Problèmes de santé	4,2
Ne croit pas en ces types de projets	3,9
Implique des risques pour la santé	2,4
Participe déjà à ce type d'activités (s'implique déjà, etc.)	1,8
Travaille dans le domaine (serait en conflit d'intérêts, etc.)	1,4
Trop compliqué (difficile, demande trop d'efforts, etc.)	1,0
Refuse de partager des informations personnelles	0,8
À cause des déplacements impliqués (trop loin, etc.)	0,5
Les résultats des recherches ne sont pas disponibles (pas rendus publics, etc.)	0,2
N'a pas besoin d'en savoir plus en matière de sciences	0,2
Autre	3,3



Annexe 1

MÉTHODOLOGIE DÉTAILLÉE

Cette annexe présente tous les renseignements pertinents concernant le déroulement de l'étude. Elle contient la méthodologie détaillée et les résultats administratifs du sondage, de façon à bien préciser les limites de l'étude et la portée des résultats et, le cas échéant, à reproduire l'étude selon le même protocole de recherche.

Ce sujet a été traité dans le cadre d'un sondage omnibus (SOM-R).

PLAN DE SONDAGE

Population cible

L'ensemble des adultes québécois âgés de 18 ans ou plus constitue la population cible de la présente étude.

Base de sondage

L'échantillon initial a été généré aléatoirement à partir de tous les échanges téléphoniques valides couvrant le territoire à l'étude et à l'aide du progiciel CONTACT de SOM.

Plan d'échantillonnage

Échantillonnage à deux degrés :

Au premier degré : échantillonnage aléatoire stratifié non proportionnel de ménages en trois grandes régions (strates).

Au second degré : une personne âgée de 18 ans ou plus est choisie dans le ménage selon une procédure informatisée de sélection aléatoire simple basée sur l'âge.

Strate	Ensemble	RMR de Montréal	RMR de Québec	Ailleurs au Québec
Entrevues complétées	1 004	501	200	303

Note : 50 % des entrevues réalisées pour les RMR de Montréal et de Québec et 20 % des entrevues pour « ailleurs au Québec » sont des échanges de cellulaires.

QUESTIONNAIRE Le questionnaire a été élaboré par le client, puis révisé et programmé par SOM.
Les entrevues ont été réalisées en français ou en anglais.

COLLECTE **Période de collecte**
Du 9 au 20 juillet 2020.

Mode d'entrevue

Téléphonique assistée par ordinateur.

Gestion informatisée des numéros de téléphone.

Maximum de 6 appels lorsqu'un rendez-vous a été pris.

Maximum de 3 appels pour les autres types de non-réponses.

Résultats des appels (les résultats détaillés sont présentés à la page suivante)

Taux de non-réponse 39,6 %

Taux de refus 46,3 %

Taux de réponse 14,1 %

RÉSULTATS ADMINISTRATIFS DÉTAILLÉS

Ensemble

CALCUL DU TAUX DE RÉPONSE

A) ÉCHANTILLON DE DÉPART	10579	F) Numéros non joints (C1 + C2 + C4)	897
B) NUMÉROS NON VALIDES	2673	G) Numéros joints (A - F)	9682
B1) Hors service	2216	H) Numéros joints non valides (B)	2673
B2) Non résidentiel	398	I) Numéros joints valides (G - H)	7009
B3) Hors strate	0	J) Estimation du nombre de numéros non joints valides (F X I ÷ G)	649
B4) Télécopieur	59	K) Estimation du nombre total de numéros valides (I + J)	7658
B5) Duplicata	0		
C) UNITÉS NON JOINTES (NON RÉSOLUES)	2668		
C1) Pas de réponse	689		
C2) Ligne occupée	119	TAUX DE RÉPONSE ESTIMÉ DE SOM (TRE)	
C3) Répondeur	1771	Non-réponse estimée (C3 + D2 + J + D1) ÷ K	39,6 %
C4) Ligne en dérangement	89	Refus ((D3 + D4 + D5 + D6) ÷ K)	46,3 %
D) UNITÉS JOINTES NON RÉPONDANTES	4157	TAUX DE RÉPONSE ESTIMÉ (E1 + E2 + E3) ÷ K	14,1 %
D1) Incapacité, maladie, problème de langue	95		
D2) Répondant sélectionné pas disponible	515		
D3) Refus du ménage	1239	TAUX DE RÉPONSE DE L'ARIM*	
D4) Refus de la personne	816	Taux de réponse (E ÷ (C + D + E))	13,7 %
D5) Refus sur cellulaire	1423		
D6) Incomplet	69		
E) UNITÉS JOINTES RÉPONDANTES	1081		
E1) Autres langues	60		
E2) Non admissibles	17		
E3) Entrevues complétées	1004		

*La différence entre les deux taux de réponse (s'il y a lieu) tient au fait que le taux de l'Association de la recherche et de l'intelligence marketing (ARIM) suppose que tous les numéros non joints sont valides alors que le taux SOM suppose plutôt qu'il y a la même proportion de numéros valides parmi les non joints que parmi ceux qui ont été joints.

PONDÉRATION ET TRAITEMENT

La pondération a été effectuée en tenant compte des variables énumérées ci-dessous :

- Le nombre d'adultes du ménage.

Puis, pour chacune des trois grandes régions du Québec (RMR de Montréal, RMR de Québec et ailleurs au Québec) :

- La distribution conjointe d'âge (18-24 ans, 25-34 ans, 35-44 ans, 45-54 ans, 55-64 ans, 65 ans ou plus) et de sexe;
- La langue maternelle;
- La proportion d'adultes vivant seuls;
- Le plus haut diplôme ou certificat détenu (aucun, secondaire/DEP, collégial, universitaire);
- La proportion estimée d'adultes propriétaires.

Données de population utilisées : recensement de 2016.

Méthode : une pondération multivariée à 10 itérations par la méthode itérative du quotient est réalisée pour assurer une représentation fidèle à toutes ces distributions.

Les données ont été traitées à l'aide du progiciel spécialisé MACTAB. Les résultats pour chacune des questions sont présentés en fonction d'une bannière qui inclut les variables pertinentes à l'analyse des résultats.

MARGES D'ERREUR

Les marges d'erreur présentées à la page suivante tiennent compte de l'effet de plan.

L'effet de plan apparaît lorsque les entrevues complétées ne sont pas réparties proportionnellement à la population d'origine selon les variables de segmentation ou de pondération.

L'effet de plan est le ratio entre la taille de l'échantillon et la taille d'un échantillon aléatoire simple de même marge d'erreur. C'est une statistique utile à l'estimation des marges d'erreur pour des sous-groupes de répondants.

Par exemple, au tableau de la page suivante (base individu), la marge d'erreur est la même que pour un échantillon aléatoire simple de taille 681 ($1\ 004 \div 1\ 475$).

Le tableau de la page suivante donne les marges d'erreur de l'étude (en tenant compte de l'effet de plan) selon la valeur de la proportion estimée.

MARGE D'ERREUR SELON LA PROPORTION ESTIMÉE

	Région			
	Ensemble	RMR Québec	RMR Montréal	Ailleurs
NOMBRE D'ENTREVUES	1004	200	501	303
EFFET DE PLAN	1,475	1,508	1,399	1,313
PROPORTION :				
99 % ou 1 %	0,7 %	1,7 %	1,0 %	1,3 %
95 % ou 5 %	1,6 %	3,7 %	2,3 %	2,8 %
90 % ou 10 %	2,3 %	5,1 %	3,1 %	3,9 %
80 % ou 20 %	3,0 %	6,8 %	4,1 %	5,2 %
70 % ou 30 %	3,4 %	7,8 %	4,7 %	5,9 %
60 % ou 40 %	3,7 %	8,3 %	5,1 %	6,3 %
50 % (MARGE MAXIMALE)	3,8 %	8,5 %	5,2 %	6,5 %

Annexe 2

QUESTIONNAIRE





QUESTIONNAIRE SOM-R

ÉDITION Juin 2020 – VAGUE 0709

/*

Légende

texte	On utilise l'astérisque pour signaler un texte de question, un commentaire ou un choix de réponses non lu, qui apparaît à l'intervieweur lors de l'entrevue.
...	Indique l'endroit où les choix de réponses sont à lire dans le texte de la question.
/*texte*/	Le texte entouré par « /*...*/ » est une note explicative qui n'apparaît pas à l'intervieweur lors de l'entrevue.
NSP	Choix de réponses : Ne sait pas
NRP	Choix de réponses : Ne répond pas (refus)
NA	Choix de réponses : Non applicable (sans objet)
->, ->>	Signifie « Passez à la question »
->sortie	Valide avec l'intervieweur que le répondant n'est pas admissible, termine l'entrevue et la classe comme « inadmissible ».
->fin	Termine l'entrevue et la classe comme « Complétée »
1=, 1=	Lorsque <u>tous</u> les choix de réponses sont précédés de « 1= », il s'agit d'une question pouvant comporter plusieurs réponses (chaque choix est oui ou non).
1=, 2=, ...	Lorsque les choix de réponses sont précédés de « 1=..., 2=..., etc. », une seule réponse est possible à moins d'indications contraires (par exemple : « 3 mentions »).
Q_Sical, Q_INcal	Les questions commençant par « Q_SI... » ou par « Q_IN... » sont des questions filtres ou des directives techniques permettant de lire des informations de l'échantillon, de compléter automatiquement certaines questions, de faire un branchement complexe, etc. Une note explicative, placée avant la question filtre ou la directive technique, précise la fonction remplie par cette dernière.

*/

Q_debut ***Au besoin si changement d'interlocuteur : *** (Bonjour, bonsoir, je suis... de la firme de recherche SOM.)

Nous réalisons actuellement une étude sur différents sujets d'actualité.

Veillez noter que cette entrevue est enregistrée à des fins de contrôle de qualité uniquement.

2=*Continuer

/*Note **Sondage omnibus téléphonique (n : 1000 adultes du Québec).**
Sujet : FRQ, perception de la science par le grand public-vague 2*

Traitement et pondération identique au SOM-R 20500.*/*

Q_A2 Avez-vous... confiance dans les sciences?

1=Très

2=Assez

3=Peu

4=Pas du tout

9=*NSP/NRP

Q_A5 Êtes-vous... avec les informations suivantes?

Les scientifiques devraient communiquer davantage leurs travaux de recherche auprès du grand public?

Diriez-vous que vous êtes...?

1=Totalement d'accord

2=Plutôt d'accord

3=Plutôt en désaccord

4=Totalement en désaccord

9=*NSP/NRP

Q_A6 Les sciences peuvent contribuer à relever les grands défis de société auxquels nous faisons face?

Diriez-vous que vous êtes...?

Lire au besoin : Par grands défis de société, nous parlons des défis qui vous semblent personnellement les plus importants, comme les changements climatiques, le vieillissement de la population, la cybersécurité, la sécurité alimentaire, etc.

/*Légende

texte : Texte non lu, apparaît à l'intervieweur; ... : Endroit de lecture des choix de réponses dans le texte de question; -> ou ->> : signifie : passez à la question...; **1=, 1=** : Question à choix multiples; **1=, 2=** : Une seule réponse, à moins d'indications contraires; **/*texte*/** : commentaire n'apparaissant pas à l'intervieweur*/

- Q_A7 À votre avis, les gouvernements devraient-ils... tenir compte des sciences dans leurs décisions?
- 1=Beaucoup plus
2=Un peu plus
3=Un peu moins
4=Beaucoup moins
9=*NSP/NRP
- Q_A8 Avant aujourd'hui, saviez-vous qu'il existe un scientifique en chef au Québec?
- 1=Oui
2=Non
9=*NSP/NRP
- Q_A10 Avant aujourd'hui, aviez-vous déjà entendu parler des « sciences participatives » ou des « sciences citoyennes »?
- 1=Oui
2=Non
9=*NSP/NRP
- Q_A11 Les sciences participatives ou sciences citoyennes sont des projets de recherche réalisés avec la contribution active de personnes qui ne sont PAS des scientifiques ni des professionnels de la recherche. Ces contributeurs peuvent par exemple, collecter des données sur le terrain, analyser des données, partager leur connaissance du milieu, etc.
- Seriez-vous... intéressé à contribuer à un projet de recherche participatif/citoyen?
- 1=Certainement->A12a
2=Probablement->A12a
3=Probablement pas->A13a
4=Certainement pas->A13a
99=*NSP/NRP->CAA1

/*Légende

texte : Texte non lu, apparaît à l'intervieweur; ... : Endroit de lecture des choix de réponses dans le texte de question; -> ou ->> : signifie : passez à la question...; **1=, 1=** : Question à choix multiples; **1=, 2=** : Une seule réponse, à moins d'indications contraires; **/*texte*/** : commentaire n'apparaissant pas à l'intervieweur*/

/*Note Question A12/A13 posée seulement si a donné une réponse à la question d'intérêt. Affichage de la réponse de A11 dans le libellé de la question A12. */

/*Note Séparer la question A12 pour faciliter le codage (A12/A13).*/

Q_A12A Pour quelles raisons seriez-vous <A11> intéressé à vous engager dans la science participative? *Sondez*

*3 mentions, sortie=96,99

/*Choix de réponses précodés non lus*/

Quelle(s) autre(s) raison(s) pouvez-vous me donner?

- 1=*Travailler sur un sujet de recherche qui rejoint les intérêts personnels
- 2=*Proposer son propre sujet de recherche (ex. : lancer des alertes sur des thématiques jugées importantes)
- 3=*Recevoir une compensation financière pour sa participation
- 4=*Échanger en direct avec des chercheurs
- 5=*Recevoir des formations scientifiques
- 6=*Transmettre son expertise
- 90=*Autre <précisez>
- 96=*Aucune autre->CAA1
- 99=*NSP/NRP->CAA1

Q_A13A Pour quelles raisons seriez-vous <A11> intéressé à vous engager dans la science participative? *Sondez*

*3 mentions, sortie=96,99

/*Choix de réponses précodés non lus*/

Quelle(s) autre(s) raison(s) pouvez-vous me donner?

- 1=*Pas d'intérêt particulier pour la science
- 2=*Ne pense pas avoir l'expertise/capacité attendue
- 3=*Ne crois pas en ces types de projets
- 4=*N'a pas le temps
- 90=*Autre <précisez>
- 96=*Aucune autre->CAA1
- 99=*NSP/NRP->CAA1

/*Légende

texte : Texte non lu, apparaît à l'intervieweur; ... : Endroit de lecture des choix de réponses dans le texte de question; -> ou ->> : signifie : passez à la question...; **1=, 1=** : Question à choix multiples; **1=, 2=** : Une seule réponse, à moins d'indications contraires; **/*texte*/** : commentaire n'apparaissant pas à l'intervieweur*/

/*Note Fin des questionnaire clients*/

/*Poser LIGNEFX à ceux appelés sur cellulaire et LIGNECL à ceux appelés sur ligne fixe*/

Q_sicalLIGNE si q#cell=1->LIGNEFX
->>LIGNECL

Q_LIGNEFX Pour savoir quelle était votre probabilité d'être retenu dans notre échantillon, je voudrais savoir si vous possédez à la maison une ligne téléphonique fixe (et non cellulaire)?

1=*Oui
2=*Non
9=*NSP/NRP

->>S1

Q_LIGNECL Pour savoir quelle était votre probabilité d'être retenu dans notre échantillon, je voudrais savoir si vous possédez personnellement un téléphone cellulaire?

1=*Oui->ECHCELL
2=*Non
9=*NSP/NRP

->>S1

Q_ECHCELL Quels sont les six premiers chiffre du numéro de téléphone de votre cellulaire? *Au besoin : indicatif et échange (ex. : 418 687)* *999999:NRP*

*bornes=100000,999999

/*Légende

texte : Texte non lu, apparaît à l'intervieweur; ... : Endroit de lecture des choix de réponses dans le texte de question; -> ou ->> : signifie : passez à la question...; **1=, 1=** : Question à choix multiples; **1=, 2=** : Une seule réponse, à moins d'indications contraires; **/*texte*/** : commentaire n'apparaissant pas à l'intervieweur*/

Q_sicalECELL si q#ECHCELL=999999 ou
((q#ECHCELL≥418100) et (q#ECHCELL≤418999)) ou
((q#ECHCELL≥819100) et (q#ECHCELL≤819999)) ou
((q#ECHCELL≥450100) et (q#ECHCELL≤450999)) ou
((q#ECHCELL≥438100) et (q#ECHCELL≤438999)) ou
((q#ECHCELL≥581100) et (q#ECHCELL≤581999)) ou
((q#ECHCELL≥514100) et (q#ECHCELL≤514999))->S1

->>CORRCELL

Q_CORRCELL Habituellement au Québec, le numéro de téléphone débute par 514, 418, 450, 819, 438 ou 581.

Est-ce que les trois premiers chiffres du numéro de votre cellulaire sont vraiment <ECHCELL>? (Lire les trpos premiers chiffres seulement)

1=*Oui

2=*Non (corriger au besoin)->ECHCELL

->>S1

Q_URGENCE ***(Au besoin) pour ((g expliquer la raison de l'appel :))***

- Je vous appelle pour faire un sondage. Je travaille pour SOM, une firme de sondage indépendante.

- Votre participation est volontaire.

- On cherche à connaître votre opinion et votre satisfaction, on ne vous demandera pas d'informations personnelles.

- Si jamais certaines questions vous indisposent, vous pouvez m'en informer et nous passerons à la suivante.

(Au besoin) pour ((g valider la légitimité)) de notre démarche : vous pouvez joindre M. Laurent Mercier chez SOM au 1 800 605-7824 poste 230 afin de valider que nous sommes bien mandatés pour faire ce sondage.

Demander si on peut rappeler et mettre en rendez-vous (ou en refus, le cas échéant).

2=*Continuer

Q_FIN Merci de votre collaboration!

***informations

Projet=SOMR20503NBK
Fichier=FSOMR20503NBK
Reseau=\\10.3.0.15\SERVEUR1\SOMR20503NBK\
Stats=cnaboulet,mmathe
Pages=C:\Users\lygaudreault\Documents\P20503SOMR\pw20503a\
Teststrate=non

/*Légende

texte : Texte non lu, apparaît à l'intervieweur; ... : Endroit de lecture des choix de réponses dans le texte de question; -> ou ->> : signifie : passez à la question...; **1=, 1=** : Question à choix multiples; **1=, 2=** : Une seule réponse, à moins d'indications contraires; **/**texte**/** : commentaire n'apparaissant pas à l'intervieweur*/

Annexe 3

EXPLICATIONS POUR LA LECTURE DES TABLEAUX



TABLE DES MATIÈRES

- 1. Les tableaux de proportions simples**
- 2. Les tableaux de proportions en bannière**
 - 2.1 La taille « (n :) »
 - 2.2 Le pourcentage ligne « % LIGNE »
 - 2.3 Le pourcentage colonne « % COL »
 - 2.4 Test de l'indépendance entre deux variables catégoriques
 - 2.5 Test de l'indépendance sur les cellules
 - 2.6 Synthèse sur « comment lire un tableau de pourcentage ligne »
 - 2.7 Test de l'indépendance des catégories par paire
- 3. Les tableaux d'évaluation numérique**
 - 3.1 La taille ou l'estimation de la population « N »
 - 3.2 La moyenne
 - 3.3 La marge d'erreur
 - 3.4 Le total observé ou estimé
 - 3.5 Test ANOVA à un facteur « s= »
 - 3.6 Test t de Student
 - 3.7 Synthèse sur « comment lire un tableau d'évaluation numérique »
 - 3.8 Test t de Student par paire
 - 3.9 Comparaison de deux pourcentages d'une variable sur un même échantillon
- 4. Les tableaux de marges d'erreur sur les proportions « M.E. LIG ou M.E. COL »**

Trois types de tableaux peuvent être présentés dans cette étude. Il s'agit de proportions simples ou en bannière et des tableaux d'évaluation numérique.

1. LES TABLEAUX DE PROPORTIONS SIMPLES

Ces tableaux sont utiles pour présenter les résultats des questions comportant un grand nombre de choix de réponses comme c'est souvent le cas des questions ouvertes, par exemple. Le nombre de réponses différentes possibles est alors trop grand pour permettre des croisements utiles ou valables. Dans ces tableaux, on retrouve le nombre de répondants pour chaque réponse possible, le pourcentage par rapport au total et le pourcentage cumulé utile pour les résultats mesurés sur des échelles ordinales.

Lorsque plusieurs mentions de réponses sont admises (par exemple : Pourquoi? (trois mentions possibles)). Les résultats cumulatifs des différentes mentions sont présentés sous le numéro de question suivi d'un « G » pour « groupées ». Dans ce sens, comme les répondants peuvent donner plusieurs réponses, la somme des pourcentages de répondants ayant adhéré à chacune des mentions excède normalement 100 %.

2. LES TABLEAUX DE PROPORTIONS EN BANNIÈRE

2.1 La taille « (n :) »

Dans ce type de tableau, les (n :) indiqués sont les tailles d'échantillonnage réelles sans pondération. Elles indiquent habituellement le nombre de répondants possédant une certaine caractéristique. Par exemple, que 500 répondants soient des hommes et 510, des femmes.

2.2 Le pourcentage ligne « % LIGNE »

Généralement, la plupart des résultats sont présentés sous cette forme. Dans ce type de tableaux, la bannière d'analyse constitue les en-têtes de ligne et tous les pourcentages sont donc horizontaux. Le chiffre donné dans chaque cellule du tableau constitue un résultat (proportion) pondéré. Le nombre apparaissant entre parenthèses à côté de chaque élément de la bannière d'analyse constitue la taille échantillonnale (non pondérée) pour le groupe dont les résultats sont présentés.

<i>Exemple :</i>			
	<i>OUI</i>	<i>NON</i>	<i>NSP/NRP</i>
Ensemble (n : 1000)	25,0	35,0	40,0

Les nombres 25,0 35,0 et 40,0 représentent respectivement les proportions relatives par rapport à l'ensemble des répondants qui ont répondu oui, non et NSP/NRP. Le nombre (n : 1000) représente le nombre absolu de répondants sur lequel ces estimés sont basés.

La somme de ces proportions est égale à 100 % sauf lorsque sont présentés les résultats d'une question à choix multiples (où l'on peut opter pour plus d'un choix de réponse) et lorsqu'on calcule la somme de plusieurs mentions.

2.3 Le pourcentage colonne « % COL »

Dans ce type de tableau, les pourcentages sont verticaux et le nombre de répondants est indiqué en en-têtes de colonne plutôt qu'en en-têtes de ligne. Pour différencier le pourcentage colonne des pourcentages lignes, à gauche en bas du titre, l'inscription « % COL » apparaît plutôt que « % LIGNE » lorsqu'il s'agit de pourcentages lignes.

2.4 Test de l'indépendance entre deux variables catégoriques

Le test du Khi carré peut être utilisé pour vérifier si deux variables sont dépendantes ou indépendantes. On peut, par exemple, vérifier si l'intention de vote est indépendante du sexe, ou encore s'il y a une relation entre la satisfaction et l'âge.

Dans les tableaux de proportions en bannière, les résultats des tests du Khi carré sont présentés pour chaque croisement. Chaque résultat comporte deux éléments : une lettre et habituellement un chiffre entre 0,000 et 1,000.

Le chiffre indique la probabilité qu'il n'y ait pas de relation entre les variables de croisement (le risque d'erreur de l'hypothèse d'indépendance). Un chiffre près de zéro, par exemple 0,01, indique une très faible probabilité (1 %) qu'il n'y ait pas de relation et par le fait même une forte chance de l'existence d'une relation entre les variables. Usuellement, si le risque d'erreur est inférieur ou égal à 0,05, on dira qu'il y a relation significative entre les deux variables avec un niveau de confiance de 95 %.

Si les conditions d'utilisation du test ne sont pas satisfaites, il y a élimination, de façon itérative dans les tableaux, des lignes ou des colonnes nuisibles, c'est-à-dire celles où il y a le moins d'observations.

La lettre sert à indiquer le nombre de lignes ou de colonnes qui ont dû être éliminées pour que les conditions requises à l'utilisation du test soient respectées.

LE NOMBRE DE LIGNES OU COLONNES ÉLIMINÉES SELON LA LETTRE INSCRITE							
A	0	H	7	O	14	V	21
B	1	I	8	P	15	W	22
C	2	J	9	Q	16	X	23
D	3	K	10	R	17	Y	24
E	4	L	11	S	18	Z	25 et +
F	5	M	12	T	19		
G	6	N	13	U	20		

Si malgré l'élimination de lignes ou de colonnes les conditions requises ne sont toujours pas atteintes, une série d'astérisques sont affichés en remplacement des chiffres.

Finalement, lorsqu'il y a pondération des résultats, le test est appliqué sur les tableaux de contingence corrigés pour tenir compte de l'effet du plan d'échantillonnage. En résumé, la correction fait en sorte que le nombre total d'observations pondérées dans un tableau de contingence égale un nombre d'observations qui tient compte de la précision des résultats. Afin de réaliser un test le plus fidèle possible, une évaluation de la correction requise est réalisée sur chaque tableau de contingence.

2.5 Test de l'indépendance sur les cellules

Ce test est appliqué sur chaque cellule du tableau. C'est par l'application du test de Khi carré sur un tableau de contingence de deux lignes par deux colonnes contenant les effectifs que le test est réalisé. Lorsqu'il s'agit de pourcentages lignes, ce test consiste à vérifier s'il y a une différence entre ce pourcentage ligne et le pourcentage issu du regroupement des autres lignes du tableau de contingence. Le même raisonnement dans le cas des colonnes s'applique également dans le cadre du pourcentage colonne. Lorsqu'il y a pondération des résultats, le test s'applique sur des tableaux de contingence corrigés pour tenir compte de l'effet du plan échantillonnage comme décrit précédemment.

Les symboles utilisés ont la signification suivante :

	À UN NIVEAU DE CONFIANCE DE 90 % (MOINS SIGNIFICATIF)	À UN NIVEAU DE CONFIANCE DE 95 %	À UN NIVEAU DE CONFIANCE DE 99 % (PLUS SIGNIFICATIF)
Plus grand	+	>	>>
Plus petit	-	<	<<

2.6 Synthèse sur « comment lire un tableau de pourcentages lignes »

Votre question, telle que formulée dans le questionnaire, est reproduite au début de chaque tableau.

Le pourcentage ligne indique la proportion de gens qui possèdent la caractéristique considérée. Le total d'une ligne est toujours 100 %, sauf s'il s'agit d'une question à réponses multiples.

Dans cet esprit, les résultats indiquent ici que 7,2 % des gens croient que la qualité des services de santé s'est améliorée au cours de la dernière année. Cette proportion augmente à 14,0 % chez les 18 à 24 ans. Certains tableaux peuvent présenter le % colonne.

L'ensemble des variables présentées verticalement est appelé « bannière ». Ici, la bannière est composée des descripteurs strate, âge, scolarité, revenus, taille du ménage, langue maternelle et sexe).

Le chiffre suivant le « n » indique le nombre d'individus présentant cette caractéristique. Ainsi, dans l'ensemble, 437 sont des hommes et 571 sont des femmes.

Identification de la pondération utilisée.

Q1 Croyez-vous qu'au Québec, la qualité des services de santé s'est améliorée, s'est détériorée ou est demeurée la même au cours de la dernière année?

% LIGNE	Qualité des soins de santé (dernière année)			
	Améliorée	Détériorée	Est demeurée la même	NSP/REFUS
Ensemble (n:1008)	7.2	45.6	42.0	5.3 A=*****
Strate				
RMR Québec (n:303)	6.6	38.6	49.5	5.3
RMR Montréal (n:402)	8.1	47.0	39.6	5.3
Ailleurs en prov. (n:303)	6.4	45.5	42.9	5.2
				A=0.790
Âge				
18 à 24 ans (n:122)	14.0»	30.8«	45.3	9.9>
25 à 34 ans (n:192)	6.2	34.9«	56.9»	2.0-
35 à 44 ans (n:230)	4.6	46.4	46.6	2.4-
45 à 54 ans (n:183)	7.4	51.8+	36.1-	4.8
55 à 64 ans (n:126)	4.1	57.2>	39.8«	8.9+
65 ans et plus (n:153)	8.0	49.6	36.9	6.4
				A=0.000
Scolarité				
12 ans et moins (n:408)	7.9	46.7	39.6	5.9
13 - 15 ans (n:313)	7.0	47.5	41.1	2.4
16 ans et plus (n:285)	6.4	41.6	46.9+	5.1
				A=0.742
Revenu personnel				
Moins de 15 000 \$ (n:254)	8.7	41.5	40.6	9.1»
De 15 000 \$ à 25 000 \$ (n:196)	11.2>	40.9	45.4	2.5-
De 25 000 \$ à 35 000 \$ (n:155)	5.3	50.5	42.7	1.5<
De 35 000 \$ à 45 000 \$ (n:129)	7.3	45.5	45.9	0.3<
De 45 000 \$ à 55 000 \$ (n:69)	3.7	59.2>	34.1	3.0
De 55 000 \$ et plus (n:84)	5.3	44.0	44.4	6.3
NSP/NRP (n:121)	3.7	46.9	37.0	12.4»
				A=0.005
Revenu familial				
Moins de 15 000 \$ (n:121)	12.1+	42.3	35.1	10.5>
De 15 000 \$ à 25 000 \$ (n:123)	11.0	39.1	44.4	5.4
De 25 000 \$ à 35 000 \$ (n:136)	7.4	44.1	45.7	2.8
De 35 000 \$ à 55 000 \$ (n:200)	5.2	47.2	46.3	1.4<
De 55 000 \$ à 75 000 \$ (n:128)	2.4<	51.8	45.0	0.9<
De 75 000 \$ et plus (n:146)	10.1	44.8	40.8	4.2
NSP/NRP (n:154)	4.0	48.2	35.0	12.6»
				A=0.001
Taille du ménage				
1 (n:243)	9.3	41.7	40.6	8.3>
2 (n:356)	4.7-	50.1+	40.6	4.7
3 (n:154)	8.6	43.4	46.3	1.7-
4 (n:160)	8.3	45.5	42.4	3.8
5 et plus (n:85)	5.7	42.4	43.9	8.0
				A=0.271
Langue maternelle				
Français seul (n:875)	6.5-	44.7	44.3»	4.5-
Anglais/autre (n:133)	10.4+	49.1	32.0«	8.5+
				A=0.013
Sexe				
Homme (n:437)	6.9	42.3-	43.9	6.9+
Femme (n:571)	7.5	48.6+	40.1	3.8-
				A=0.120

W:W

SOM Septembre 2002

Identification de la période de l'étude.

Les éléments de réponse à la question, tels que présentés dans le questionnaire. L'abréviation NSP/NRP signifie « Ne sait pas/ Ne répond pas ».

Le seuil du test du Khi carré est indiqué. Le plus souvent, on considère significative une valeur inférieure à 0,05. Le test tient compte de l'effet de la pondération. Les lettres A (pour 0), B (pour 1), C (pour 2) et ainsi de suite, indiquent le nombre de lignes ou de colonnes éliminées pour que le test soit valide. Le symbole ***** signifie que les conditions du test ne peuvent être rencontrées.

Les symboles présentés (-, <, <<, +, >, >>) sont des symboles utilisés pour présenter s'il y a une différence entre le pourcentage ligne et les pourcentages des autres lignes. Ici, le symbole << indique que les 18 à 24 ans croient dans une proportion moindre (au niveau de confiance de 99 %) que la qualité des soins s'est détériorée que les autres personnes. Pour plus de détails sur ces symboles, voir la section 2.5.

Les pourcentages (%) proviennent d'un échantillon pondéré. Les « n » indiqués sont cependant des tailles d'échantillonnage réelles sans pondération.

AVERTISSEMENT : Les résultats présentés avec un « n » inférieur ou égal à 30 doivent être considérés non fiables du point de vue de la statistique

2.7 Test de l'indépendance des catégories par paire

Un second test sur les cellules est également possible sur demande pour faire des comparaisons de toutes les catégories par paire. La présence de lettres en bas de chaque pourcentage indique les lignes (en présence de pourcentages lignes) ou les colonnes (en présence de pourcentages colonnes) dont les pourcentages diffèrent de façon significative. Une lettre majuscule indique un test significatif au niveau de confiance de 99 % tandis qu'une lettre minuscule indique un niveau de confiance de 95 %. En présence de deux catégories, ce test n'est pas affiché car il est identique au test de l'indépendance sur les cellules. Le symbole + ou – qui précède la lettre sert à indiquer un pourcentage plus grand ou plus petit. Le symbole « : » est utilisé pour éviter la présentation de séquences trop longues de lettres. Par exemple a : d remplace a b c d. Le tableau suivant présente un exemple de ces tests.

Q1 Croyez-vous qu'au Québec, la qualité des services de santé s'est améliorée, s'est détériorée ou est demeurée la même au cours de la dernière année?

% LIGNE		Améliorée	Détériorée	Est demeurée la même	NSP/REFUS
Ensemble (n :1005)		9,4	29,1	55,6	6,0
		A=*****			
Âge					
18 à 24 ans (n:125)	A	5,1 -eF ¹	26,4	66,0> +eF	2,5 -F
25 à 34 ans (n:162)	B	8,6 -f	21,5 -ce	64,9> +eF	5,0 -f
35 à 44 ans (n:204)	C	3,4« -EF	34,3 +b	57,3 +f	5,0 -f
45 à 54 ans (n:192)	D	5,5 -eF	31,1	56,1 +f	7,3
55 à 64 ans (n:151)	E	15,5> +aCd	35,4 +b	47,8- -ab	1,3< -F
65 ans et plus (n :170)	F	19,3» +ABCD	24,4	43,3« -ABcd	12,9» +AbcE
		A=0,000			
Revenu personnel					
Moins de 15 000 \$ (n:239)	A	6,7	27,2 -g	59,6 +G	6,5
De 15 000 \$ à 25 000 \$ (n:169)	B	12,3	25,8 -g	56,2 +G	5,7
De 25 000 \$ à 35 000 \$ (n:158)	C	9,0	28,5 -g	54,9 +G	7,6
De 35 000 \$ à 45 000 \$ (n:117)	D	9,2	23,2 -g	65,5+ +G	2,1
De 45 000 \$ à 55 000 \$ (n:72)	E	7,4	27,3	58,8 +g	6,5
De 55 000 \$ et plus (n:119)	F	9,2	32,3	55,2 +g	3,2
NSP/NRP (n:131)	G	12,7	41,9» +a:d ²	36,6« -A:Def	8,8
		A=0,187			
W:W		SOM Septembre 2004			

1 La proportion de 5,1 % des 18 à 24 ans qui croient que la qualité des services de santé s'est améliorée est inférieure à la proportion de 15,5 % (au niveau de confiance de 95 %) chez les 55 à 64 ans et à la proportion de 19,3 % (au niveau de confiance de 99 %) chez les 65 ans et plus.

2 Le + a : d qui remplace +abcd indique que cette proportion est supérieure aux proportions des catégories a, b, c et d.

3. LES TABLEAUX D'ÉVALUATION NUMÉRIQUE

Ce type de tableau est utile pour présenter les résultats des questions d'évaluation numérique comme les montants, les distances ou toute autre mesure de quantité. On y retrouve habituellement cinq nombres qui sont expliqués à l'aide de l'exemple ci-dessous.

	STRATE			
	QUÉBEC	MONTRÉAL	AILLEURS	ENSEMBLE
Montant de la dépense				
• N (M)		1,05		
• MOYENNE		4,00		
• ME		0,25		
• TOTAL OBS. (M)		4,00		
• TOTAL EST. (M)		4,20		

3.1 La taille ou l'estimation de la population « N »

S'il n'y a pas de pondération, ce nombre indique le nombre de répondants ayant répondu à cette question. C'est une somme de poids s'il y a pondération. Ceux ayant refusé de répondre ou comptabilisés comme « ne sait pas » ou comme « indécis » sont considérés comme des répondants à la question.

Quand une pondération visant l'inférence à une population est appliquée, cette quantité peut être considérée comme une estimation de la population possédant la caractéristique, comme le nombre de ménages abonnés à un certain service, le nombre de personnes ayant l'intention d'acheter un certain produit. La lettre entre parenthèses à côté du N représente l'unité de mesure : K (milliers), M (millions) et B (milliards). S'il n'y a pas de lettre, le nombre fourni est en unité. Dans notre exemple, 1,05 signifie 1 050 000 puisqu'il y a un (M) à côté du N.

3.2 La moyenne

La moyenne arithmétique est calculée parmi les répondants à la question. Bien entendu, les répondants ayant refusé de répondre ou comptabilisés comme « ne sait pas » ou « indécis » ne sont pas intégrés dans le calcul. Quand il y a pondération, c'est une moyenne arithmétique pondérée qui est calculée. Le nombre 4,00 (MOYENNE) indique que les gens ayant répondu à cette question ont dépensé en moyenne 4,00 \$.

3.3 La marge d'erreur

Le nombre 0,25 est la marge d'erreur d'échantillonnage sur les résultats (MOYENNE, TOTAL EST. OU TOTAL OBS.) à un niveau de confiance de 95 %. Elle précise que la dépense moyenne réelle pour l'ensemble de la population se situe vraisemblablement (c.-à-d. au niveau de confiance de 95 %) entre 3,75 \$ et 4,25 \$. Bien entendu, la marge d'erreur présentée est par définition l'erreur type estimée par le Jackknife pour tenir compte de la pondération et de l'effet de plan multiplié par 1,96 (Z). La marge d'erreur présentée considère également un facteur de correction de population finie.

3.4 Le total observé ou estimé

Le total estimé est le produit de la taille ou de l'estimation de la population « N » présentée en première colonne par la moyenne. Dans l'exemple, la quantité 4,20 signifie qu'on estime à 4 200 000 \$ la dépense totale de la population à ce poste.

Le total observé est toujours inférieur ou égal au total estimé et peut être interprété comme une estimation plus conservatrice. Ceux ayant refusé de répondre ou comptabilisés comme « ne sait pas » ou « indécis » ne sont pas intégrés dans le calcul et ainsi ne contribuent pas au total observé. Au contraire, dans le calcul du total estimé, ces répondants prennent pour valeur, la valeur moyenne des autres.

3.5 Test ANOVA à un facteur « a= »

Pour tester l'indépendance entre une variable ordonnée et une variable catégorique, un test de rapport de variance dérivé du test F de Fisher est effectué sur demande. Ce test a pour objet de valider si les moyennes sont égales pour chacun des éléments de la variable catégorique.

À cet effet, le résultat du test présenté sous la forme d'une lettre suivi du risque d'erreur est présenté dans chaque tableau. L'interprétation de ce risque d'erreur est la même que celle présentée à la section 2.4.

En présence de trois modalités ou plus dans la variable catégorique, pour augmenter la puissance du test ANOVA, les modalités n'ayant pas au moins 10 observations ne sont pas utilisées dans le test. L'inclusion de ces modalités a trop souvent pour effet de réduire le nombre de degrés de liberté calculé et par le fait même la puissance du test employé. La lettre sert à indiquer le nombre de modalités qui ne sont pas utilisées dans le test. L'interprétation des lettres est identique au test de l'indépendance entre deux variables catégoriques.

Lorsque la variable catégorique comporte deux modalités, le risque d'erreur présenté est celui associé au t de Student présenté à la section suivante.

En présence d'une pondération, l'estimation des variances et des degrés de liberté utiles au test d'ANOVA repose sur l'application du Jackknife à partir de travaux de recherche réalisés par SOM.

3.6 Test t de Student

La version de Satterthwaite du test t de Student est appliquée pour valider si la moyenne d'une modalité d'une variable catégorique est significativement différente de la moyenne de l'ensemble des autres modalités de cette même catégorie. Lorsqu'il y a pondération des résultats, la version modifiée du test de Satterthwaite utilise le Jackknife pour estimer l'erreur-type. L'obtention des degrés de liberté utiles au test tient compte également de l'effet de plan.

Les symboles présentés pour la présentation des différences significatives sont identiques à ceux présentés à la section 2.5.

Référence : Satterthwaite. F.E. Biom. Bull. 2 (1946) : 110.

3.7 Synthèse sur « comment lire un tableau d'évaluation numérique »

● Votre question, telle que formulée dans le questionnaire, est reproduite au début de chaque tableau.

● La moyenne arithmétique qui est pondérée s'il y a une pondération. Dans cet exemple, les ménages comptent en moyenne 1,79 adulte.

● La taille d'échantillonnage ou l'estimation de la population. Ici, 2,98 signifie qu'il y a 2 980 000 ménages, compte tenu de la pondération ménage.

● L'ensemble des variables présentées verticalement est appelé « bannière ». Ici, la bannière est composée des descripteurs (strate, âge, scolarité, revenus, taille du ménage, langue maternelle, sexe).

● Le chiffre suivant le « n » indique le nombre d'individus présentant cette caractéristique et ayant répondu à cette question. Ceux ayant refusé de répondre ou comptabilisés dans « ne sait pas » ou « indécis » ne sont pas considérés comme des répondants.

● Identification de la pondération utilisée. Dans la plupart des cas, W : W indique une pondération sur une base des individus. Dans cet exemple, W:ΔWMEN signifie une pondération sur une base ménage.

QS6B Combien de personnes de 18 ans ou plus habitent présentement chez vous en vous incluant?

	Nbre d'adultes				
	N (M)	Moyenne	ME	Total obs. (M)	Total est. (M)
Ensemble (n:843)	2,98	1,79	0,06	5,32	5,34
Strate					
RMR de Québec (n:247)	0,30	1,76	0,09	0,52	0,52
RMR de Montréal (n:331)	1,42	1,76	0,08	2,48	2,49
Ailleurs au Québec (n:265)	1,27	1,85	0,10	2,32	2,34
Age					
18 à 24 ans (n:84)	0,28	2,09»	0,22	0,59	0,59
25 à 34 ans (n:180)	0,61	1,80	0,11	1,09	1,09
35 à 44 ans (n:183)	0,66	1,72	0,09	1,13	1,13
45 à 54 ans (n:165)	0,61	1,96»	0,16	1,18	1,18
55 à 64 ans (n:111)	0,40	1,81	0,17	0,71	0,72
65 ans et plus (n:120)	0,43	1,46«	0,14	0,62	0,62
Plus haut diplôme ou certificat					
Aucun (n:139)	0,51	1,69	0,16	0,86	0,87
Secondaire/ DEP (n:262)	0,97	1,78	0,10	1,72	1,72
Collégial (n:180)	0,60	1,90	0,14	1,14	1,14
Universitaire (n:256)	0,87	1,81	0,11	1,56	1,57
Revenu personnel					
Moins de 15 000 \$ (n:172)	0,59	1,84	0,15	1,09	1,09
De 15 000 \$ à 25 000 \$ (n:132)	0,48	1,78	0,15	0,85	0,85
De 25 000 \$ à 35 000 \$ (n:144)	0,48	1,71	0,14	0,82	0,82
De 35 000 \$ à 45 000 \$ (n:120)	0,39	1,79	0,15	0,70	0,70
De 45 000 \$ à 55 000 \$ (n:65)	0,21	1,80	0,14	0,38	0,38
De 55 000 \$ et plus (n:112)	0,42	1,98»	0,18	0,83	0,83
NSP/NRP (n:98)	0,40	1,64«	0,14	0,64	0,66
Revenu familial					
Moins de 15 000 \$ (n:98)	0,34	1,46«	0,15	0,49	0,49
De 15 000 \$ à 25 000 \$ (n:100)	0,39	1,61«	0,16	0,63	0,63
De 25 000 \$ à 35 000 \$ (n:114)	0,39	1,57«	0,14	0,62	0,62
De 35 000 \$ à 55 000 \$ (n:149)	0,49	1,75	0,14	0,86	0,86
De 55 000 \$ à 75 000 \$ (n:114)	0,39	2,07»	0,16	0,81	0,81
De 75 000 \$ et plus (n:161)	0,56	2,15»	0,13	1,21	1,21
NSP/NRP (n:107)	0,42	1,74	0,17	0,71	0,73
Taille du ménage					
1 (n:229)	0,88	1,00«	0,00	0,88	0,88
2 (n:296)	0,97	1,88»	0,04	1,83	1,83
3 (n:154)	0,49	2,16»	0,12	1,05	1,05
4 (n:107)	0,43	2,38»	0,16	1,01	1,01
5 et plus (n:57)	0,20	2,75»	0,36	0,55	0,55
Langue maternelle					
Français seul (n:751)	2,59	1,79	0,06	4,60	4,63
Autre (n:82)	0,39	1,84	0,18	0,72	0,72
Sexe					
Homme (n:325)	1,15	1,76	0,09	2,01	2,02
Femme (n:518)	1,83	1,81	0,08	3,31	3,32

● Il s'agit de la marge d'erreur estimée par le Jackknife pour tenir compte de la pondération et des plans échantillonnaires complexes. Elle précise ici, que la moyenne réelle du nombre d'adultes par ménage se situe vraisemblablement (c.-à-d. au niveau de confiance de 95 %) entre 1,73 et 1,85.

● Le total estimé « TOTAL EST » est le produit de l'estimation de la population « N » par la moyenne. Le total observé « TOTAL OBS » est toujours inférieur ou égal au total estimé et peut être interprété comme une estimation plus conservatrice. Ceux n'ayant pas mentionné de réponses valides ne sont pas intégrés dans le calcul du total observé. Dans cet exemple, le total observé est de 5 320 000 tandis que le total estimé est de 5 340 000.

● Les symboles présentés (-, <, <<, +, >, >>) sont des symboles utilisés pour présenter si la moyenne d'une modalité d'une variable catégorique est significativement différente de la moyenne de l'ensemble des autres modalités de cette même variable catégorique. Ici, le symbole >> indique que les 18 à 24 ans demeurent dans des ménages comptant en moyenne plus d'adultes (au niveau de confiance de 99 %) que les autres personnes.

● La légende précise les unités présentées, « K » pour millier, « M » pour million et « B » pour milliard.

W:ΔWMEN

LEGENDE

M = MILLIONS

SOM Octobre 2004

AVERTISSEMENT : Les résultats présentés avec un « n » inférieur ou égal à 30 doivent être considérés non fiables du point de vue de la statistique

3.8 Test t de Student par paire

Un second test t de Student par paire est disponible sur demande pour faire des comparaisons de moyennes par paire. La présence de lettres sous la rubrique « Tests signif » indique les lignes dont les moyennes diffèrent de façon significative. L'interprétation des lettres est identique au test de l'indépendance des catégories par paire. Voir exemple ci-dessous.

QS6b Combien de personnes de 18 ans ou plus habitent présentement chez vous en vous incluant?

	Nbre d'adultes				
	N (M)	Moyenne	ME	Tests signif	
Ensemble (n:990)	A	2,98	1,87	0,06	
Âge					
18 à 24 ans (n:146)	A	0,39	2,40>>	0,21	B:F
25 à 34 ans (n:206)	B	0,59	1,84	0,11	AF
35 à 44 ans (n:191)	C	0,55	1,77-	0,11	AdF
45 à 54 ans (n:192)	D	0,58	2,01+	0,16	AcF
55 à 64 ans (n:127)	E	0,38	1,8	0,17	AF
65 ans et plus (n:127)	F	0,49	1,51<<	0,12	A:E
Revenu personnel					
Moins de 15 000 \$ (n:232)	A	0,73	1,95	0,14	d
De 15 000 \$ à 25 000 \$ (n:144)	B	0,46	1,87	0,16	
De 25 000 \$ à 35 000 \$ (n:178)	C	0,53	1,81	0,13	
De 35 000 \$ à 45 000 \$ (n:117)	D	0,34	1,71<	0,15	af
De 45 000 \$ à 55 000 \$ (n:71)	E	0,18	1,93	0,23	
De 55 000 \$ et plus (n:110)	F	0,28	2	0,21	d
NSP/NRP (n:138)	G	0,46	1,85	0,15	
Revenu familial					
Moins de 15 000 \$ (n:98)	A	0,38	1,47<<	0,15	D:G
De 15 000 \$ à 25 000 \$ (n:97)	B	0,33	1,63<<	0,16	dEFG
De 25 000 \$ à 35 000 \$ (n:127)	C	0,4	1,63<<	0,15	D:G
De 35 000 \$ à 55 000 \$ (n:191)	D	0,57	1,89	0,13	AbCFg
De 55 000 \$ à 75 000 \$ (n:124)	E	0,3	1,99	0,15	ABCF
De 75 000 \$ et plus (n:177)	F	0,43	2,28>>	0,14	A:E
NSP/NRP (n:176)	G	0,56	2,10>>	0,16	ABCd
Légende: M = MILLIONS					
W:WMEN					

1 Le nombre moyen d'adultes de 2.28 chez les familles ayant un revenu de 75 000 \$ et plus est significativement différent (au niveau de confiance de 99 %) des moyennes en A, B, C, D, E, soit des nombres moyens d'adultes chez les familles ayant des revenus de moins de 15 000 \$, de 15 000 \$ à 25 000 \$, de 25 000 \$ à 35 000 \$, de 35 000 \$ à 55 000 \$, de 55 000 \$ à 75 000 \$.

2 Le nombre moyen d'adultes chez les 25-34 ans est significativement différent (au niveau de confiance de 99 %) des nombres moyens d'adultes chez les 18-24 ans et chez les personnes de 65 ans ou plus.

3.9 Comparaison de deux pourcentages d'une variable sur un même échantillon

Pour comparer deux pourcentages, nous créons deux variables dichotomiques auxquelles nous appliquons un test t de Student pour variables paires. Ce test consiste à calculer l'écart moyen entre les deux variables dichotomiques et à tester si l'écart moyen est significativement différent de zéro. Deux proportions égales supposent un écart moyen de zéro. Le test réalisé apparaît sous la forme d'un tableau de moyennes croisées. Les chiffres sous la rubrique « Test=0 » indiquent les probabilités qu'il y ait une égalité entre les deux proportions (le risque d'erreur). Un chiffre près de 0 indique une très faible probabilité qu'il y ait une égalité entre les deux proportions.

Dans l'exemple suivant, le risque d'erreur de 0,013 indique un écart significatif au niveau de confiance de 98 % en faveur de la marque B chez ceux qui demeurent dans la RMR de Québec. À titre d'information, la moyenne de - 0,19 est l'écart entre la proportion de ceux qui préfèrent la marque A et la proportion de ceux qui préfèrent la marque B. Cet écart signifie que dans la RMR de Québec, la proportion de ceux qui préfèrent la marque A est de 19 % inférieure au pourcentage de ceux qui préfèrent la marque B.

	ÉCART ENTRE LA MARQUE A ET LA MARQUE B (A-B)			
	N(M)	Moyenne	ME	Test=0
Ensemble (n : 584)	2,89	-0,04	0,05	0,185
Strate				
• RMR Québec (n : 90)	0,30	-0,19<	0,15	0,013
• RMR Montréal (n : 269)	1,38	0,02>	0,08	0,601
• Ailleurs en province (n : 225)	1,21	-0,06	0,08	0,102
	LEGENDE			
	M=MILLIONS			
W : W	SOM octobre 2004			

4. LES TABLEAUX DE MARGES D'ERREUR SUR LES PROPORTIONS « M.E. LIG OU M.E. COL »

Ce type de tableau est utile pour connaître la marge d'erreur de tous les pourcentages présentés dans les tableaux afin de calculer un intervalle de confiance, au niveau de confiance de 95 %. Ces marges d'erreur sont calculées de la même façon que dans la section 3.3.

Annexe 4

RÉSULTATS DÉTAILLÉS



QA2 Avez-vous... confiance dans les sciences?

% LIGNE	Confiance dans les sciences				
	Très	Assez	Peu	Pas du tout	NSP/NRP
Ensemble (n:1004)	43	40	11	4	2 A=*****
Région					
RMR Québec (n:200)	48	35	15	1	1
RMR Montréal (n:501)	50»	36<	10	3	1
Ailleurs (n:303)	34«	46»	13	5	2
					A=0,010
Âge					
18 à 24 ans (n:61)	44	37	4-	9+	6
25 à 34 ans (n:111)	44	36	14	6	-
35 à 44 ans (n:189)	50+	34	13	2	1
45 à 54 ans (n:146)	40	45	10	3	2
55 à 64 ans (n:209)	44	43	11	2	--
65 ans ou plus (n:283)	40	39	15	4	2
					B=0,299
Plus haut diplôme ou certificat complété					
Aucun (n:84)	35	37	19>	7	2
Secondaire/DEP (n:317)	33«	45>	16»	4	2
Collégial (n:219)	43	46+	5«	6	-
Universitaire (n:376)	66»	29«	4«	1«	-
					B=0,000
Revenu personnel					
Moins de 15 000 \$ (n:104)	42	34	17+	5	2
De 15 000 \$ à 25 000 \$ (n:112)	34<	43	16	4	3
De 25 000 \$ à 35 000 \$ (n:99)	30<	46	11	11»	2
De 35 000 \$ à 45 000 \$ (n:120)	35-	50>	11	3	1
De 45 000 \$ à 55 000 \$ (n:107)	49	43	5-	2	1
De 55 000 \$ à 75 000 \$ (n:126)	50	41	6	2	1
De 75 000 \$ à 100 000 \$ (n:104)	54+	32	12	2	-
De 100 000 \$ à 150 000 \$ (n:43)	63>	31	--	6	-
150 000 \$ ou plus (n:19)	81>	12<	-	7	-
NSP/NRP (n:170)	44	37	13	3	3
					D=0,020
Revenu familial					
Moins de 15 000 \$ (n:48)	44	27-	24>	5	-
De 15 000 \$ à 25 000 \$ (n:63)	28<	33	29»	5	5
De 25 000 \$ à 35 000 \$ (n:78)	27«	48	10	12»	3
De 35 000 \$ à 45 000 \$ (n:156)	39	48>	9	3	1
De 45 000 \$ à 55 000 \$ (n:103)	35	47	15	3	-
De 55 000 \$ à 75 000 \$ (n:138)	52+	39	9	--	-
De 75 000 \$ à 100 000 \$ (n:105)	52	38	9	--	1
100 000 \$ ou plus (n:111)	56>	36	4<	4	-
NSP/NRP (n:202)	45	36	10	5	4>
					B=0,000
Taille du ménage					
1 (n:233)	45	36	12	4	3+
2 (n:382)	41	43	12	3	1
3 (n:140)	43	44	9	4	-
4 (n:138)	53>	37	7	2	1
5 ou plus (n:101)	36	35	16	9>	4+
					B=0,199
Langue maternelle					
Français seulement (n:821)	42	42+	12	3«	1
Autre (n:183)	47	34-	8	9»	2
					A=0,009
Sexe					
Homme (n:461)	47>	33«	12	6	2
Femme (n:543)	39<	46»	11	3	1
					A=0,007

W:W

SOM Juillet 2020

QA2 Avez-vous... confiance dans les sciences?

% LIGNE	Confiance dans les sciences				
	Très	Assez	Peu	Pas du tout	NSP/NRP
Ensemble (n:1004)	43	40	11	4	2 A=*****
Âge					
18 à 34 ans (n:172)	44	36	10	8>	2
35 à 54 ans (n:335)	45	40	11	3	1
55 ans ou plus (n:492)	42	41	13	3	1
					A=0,382
Revenu familial					
Moins de 35 000 \$ (n:189)	32«	37	20»	8>	3
35 000 \$ à 74 999 \$ (n:259)	37-	48>	11	3	1
75 000 \$ ou plus (n:354)	53»	38	7<	2<	-<
NSP/NRP (n:202)	45	36	10	5	4>
					B=0,000
Confiance dans les sciences					
Très/assez (n:863)	52»	48»	-«	-«	-
Peu/pas du tout (n:129)	-«	-«	74»	26»	-
					A=0,000
Notoriété du scientifique en chef au Québec					
Oui (n:256)	55»	37	5«	3	-
Non (n:747)	39«	41	14»	4	2
					A=0,001
Notoriété des sciences participatives/sciences citoyennes					
Oui (n:132)	53+	35	6	5	1
Non (n:868)	42-	40	12	4	2
					A=0,294
Intéressé à contribuer à un projet de recherche participatif/citoyen					
Certainement (n:161)	56»	36	4<	3	1
Probablement (n:281)	45	40	9	3	3+
Probablement pas (n:298)	44	39	12	4	1
Certainement pas (n:256)	33«	42	17»	6+	2
					A=0,007
Intéressé à contribuer à un projet de recherche participatif/citoyen					
Certainement/probablement (n:442)	50»	38	7«	3	2
Probablement pas/certainement pas (n:554)	39«	40	15»	5	1
					A=0,006

W:W

SOM Juillet 2020

QA2 Avez-vous... confiance dans les sciences?

% LIGNE	Confiance dans les sciences			
	Très	Assez	Peu	Pas du tout
Ensemble (n:992)	44	40	12	4 A=*****
Région				
RMR Québec (n:198)	48	35	15	2
RMR Montréal (n:496)	50»	36<	10	4
Ailleurs (n:298)	34«	47»	13	6 A=0,004
Âge				
18 à 24 ans (n:58)	47	40	4-	9>
25 à 34 ans (n:111)	44	36	14	6
35 à 44 ans (n:187)	51	34	13	2
45 à 54 ans (n:144)	40	46	10	4
55 à 64 ans (n:209)	44	43	11	2
65 ans ou plus (n:278)	41	40	15	4 A=0,298
Plus haut diplôme ou certificat complété				
Aucun (n:82)	36	37	20>	7
Secondaire/DEP (n:311)	33«	46>	17»	4
Collégial (n:218)	43	46+	5«	6
Universitaire (n:374)	67»	29«	3«	1« A=0,000
Revenu personnel				
Moins de 15 000 \$ (n:103)	43	34	18+	5
De 15 000 \$ à 25 000 \$ (n:109)	35-	44	16	5
De 25 000 \$ à 35 000 \$ (n:98)	31<	47	11	11»
De 35 000 \$ à 45 000 \$ (n:119)	35-	50+	11	4
De 45 000 \$ à 55 000 \$ (n:106)	49	44	5-	2
De 55 000 \$ à 75 000 \$ (n:124)	51	41	6-	2
De 75 000 \$ à 100 000 \$ (n:104)	54+	32	12	2
De 100 000 \$ à 150 000 \$ (n:43)	63>	31	--	6
150 000 \$ ou plus (n:19)	81>	12<	-	7
NSP/NRP (n:167)	45	38	14	3 C=0,020
Revenu familial				
Moins de 15 000 \$ (n:48)	44	27-	24>	5
De 15 000 \$ à 25 000 \$ (n:61)	30<	34	30»	6
De 25 000 \$ à 35 000 \$ (n:76)	28<	49	11	12»
De 35 000 \$ à 55 000 \$ (n:155)	39	49+	9	3
De 55 000 \$ à 75 000 \$ (n:102)	35	47	15	3
De 75 000 \$ à 100 000 \$ (n:138)	52+	39	9	--
De 100 000 \$ à 150 000 \$ (n:104)	52	39	9	--
150 000 \$ ou plus (n:111)	56>	36	4<	4
NSP/NRP (n:197)	46	37	11	6 B=0,000
Taille du ménage				
1 (n:229)	46	37	13	4
2 (n:378)	41	43	13	3
3 (n:140)	43	44	9	4
4 (n:137)	54>	37	7	2
5 ou plus (n:98)	38	36	17	9> A=0,197
Langue maternelle				
Français seulement (n:812)	43	42+	12	3«
Autre (n:180)	48	34-	9	9» A=0,004
Sexe				
Homme (n:453)	48>	34«	12	6
Femme (n:539)	40<	46»	11	3 A=0,009

W:W

SOM Juillet 2020

QA2 Avez-vous... confiance dans les sciences?

% LIGNE	Confiance dans les sciences			
	Très	Assez	Peu	Pas du tout
Ensemble (n:992)	44	40	12	4 A=*****
Âge				
18 à 34 ans (n:169)	45	37	10	8>
35 à 54 ans (n:331)	45	41	11	3
55 ans ou plus (n:487)	42	42	13	3
				A=0,252
Revenu familial				
Moins de 35 000 \$ (n:185)	33«	38	21»	8>
35 000 \$ à 74 999 \$ (n:257)	38-	48>	11	3
75 000 \$ ou plus (n:353)	53»	38	7«	2<
NSP/NRP (n:197)	46	37	11	6
				A=0,000
Confiance dans les sciences				
Très/assez (n:863)	52»	48»	-«	-«
Peu/pas du tout (n:129)	-«	-«	74»	26»
				A=0,000
Notoriété du scientifique en chef au Québec				
Oui (n:255)	56»	37	4«	3
Non (n:736)	40«	41	14»	5
				A=0,001
Notoriété des sciences participatives/sciences citoyennes				
Oui (n:131)	54+	35	6	5
Non (n:857)	43-	41	12	4
				A=0,177
Intéressé à contribuer à un projet de recherche participatif/citoyen				
Certainement (n:160)	56»	36	5<	3
Probablement (n:276)	47	41	9	3
Probablement pas (n:296)	45	40	12	3
Certainement pas (n:252)	33«	43	17»	7+
				A=0,004
Intéressé à contribuer à un projet de recherche participatif/citoyen				
Certainement/probablement (n:436)	51»	39	7«	3
Probablement pas/certainement pas (n:548)	39«	41	15»	5
				A=0,003

W:W

SOM Juillet 2020

QA2R Avez-vous... confiance dans les sciences?

% LIGNE	Confiance dans les sciences		
	Très/assez	Peu/pas du tout	NSP/NRP
Ensemble (n:1004)	83	16	1 A=*****
Région			
RMR Québec (n:200)	83	16	1
RMR Montréal (n:501)	86+	13-	1
Ailleurs (n:303)	80-	18	2
			A=0,459
Âge			
18 à 24 ans (n:61)	81	13	6
25 à 34 ans (n:111)	80	20	-
35 à 44 ans (n:189)	84	15	1
45 à 54 ans (n:146)	85	13	2
55 à 64 ans (n:209)	87	13	--
65 ans ou plus (n:283)	79	18	3
			B=0,595
Plus haut diplôme ou certificat complété			
Aucun (n:84)	72«	26»	2
Secondaire/DEP (n:317)	78«	20»	2
Collégial (n:219)	88>	11-	1
Universitaire (n:376)	95»	4«	1
			B=0,000
Revenu personnel			
Moins de 15 000 \$ (n:104)	76-	22+	2
De 15 000 \$ à 25 000 \$ (n:112)	76	21	3
De 25 000 \$ à 35 000 \$ (n:99)	76	22	2
De 35 000 \$ à 45 000 \$ (n:120)	84	15	1
De 45 000 \$ à 55 000 \$ (n:107)	92>	7<	1
De 55 000 \$ à 75 000 \$ (n:126)	91>	8<	1
De 75 000 \$ à 100 000 \$ (n:104)	86	14	-
De 100 000 \$ à 150 000 \$ (n:43)	94	6	-
150 000 \$ ou plus (n:19)	93	7	-
NSP/NRP (n:170)	81	16	3
			B=0,023
Revenu familial			
Moins de 15 000 \$ (n:48)	71-	29>	-
De 15 000 \$ à 25 000 \$ (n:63)	61«	34»	5
De 25 000 \$ à 35 000 \$ (n:78)	74-	23	3
De 35 000 \$ à 55 000 \$ (n:156)	87	12	1
De 55 000 \$ à 75 000 \$ (n:103)	82	17	1
De 75 000 \$ à 100 000 \$ (n:138)	91>	9-	-
De 100 000 \$ à 150 000 \$ (n:105)	90+	9	1
150 000 \$ ou plus (n:111)	92>	8-	-
NSP/NRP (n:202)	80	16	4>
			B=0,000
Taille du ménage			
1 (n:233)	80	17	3+
2 (n:382)	84	15	1
3 (n:140)	87	13	-
4 (n:138)	90>	10-	-
5 ou plus (n:101)	71«	25>	4+
			B=0,044
Langue maternelle			
Français seulement (n:821)	84	15	1
Autre (n:183)	81	17	2
			A=0,727
Sexe			
Homme (n:461)	80-	18	2
Femme (n:543)	85+	14	1
			B=0,180

W:W

SOM Juillet 2020

QA2R Avez-vous... confiance dans les sciences?

% LIGNE	Confiance dans les sciences		
	Très/assez	Peu/pas du tout	NSP/NRP
Ensemble (n:1004)	83	16	1 A=*****
Âge			
18 à 34 ans (n:172)	81	17	2
35 à 54 ans (n:335)	85	14	1
55 ans ou plus (n:492)	83	16	1
			B=0,676
Revenu familial			
Moins de 35 000 \$ (n:189)	69«	28»	3
35 000 \$ à 74 999 \$ (n:259)	85	14	1
75 000 \$ ou plus (n:354)	91»	9«	-<
NSP/NRP (n:202)	80	16	4>
			B=0,000
Confiance dans les sciences			
Très/assez (n:863)	100»	-«	-
Peu/pas du tout (n:129)	-«	100»	-
			A=0,000
Notoriété du scientifique en chef au Québec			
Oui (n:256)	92»	7«	1
Non (n:747)	80«	18»	2
			A=0,002
Notoriété des sciences participatives/sciences citoyennes			
Oui (n:132)	87	11	2
Non (n:868)	82	16	2
			A=0,527
Intéressé à contribuer à un projet de recherche participatif/citoyen			
Certainement (n:161)	92»	7<	1
Probablement (n:281)	85	12	3+
Probablement pas (n:298)	83	16	1
Certainement pas (n:256)	75«	23»	2
			B=0,001
Intéressé à contribuer à un projet de recherche participatif/citoyen			
Certainement/probablement (n:442)	88»	10«	2
Probablement pas/certainement pas (n:554)	79«	20»	1
			A=0,005

W:W

SOM Juillet 2020

QA2R Avez-vous... confiance dans les sciences?

% LIGNE	Confiance dans les sciences	
	Très/assez	Peu/pas du tout
Ensemble (n:992)	84	16 A=*****
Région RMR Québec (n:198) RMR Montréal (n:496) Ailleurs (n:298)	83 87+ 81	17 13- 19 A=0,238
Âge 18 à 24 ans (n:58) 25 à 34 ans (n:111) 35 à 44 ans (n:187) 45 à 54 ans (n:144) 55 à 64 ans (n:209) 65 ans ou plus (n:278)	86 80 85 87 87 81	14 20 15 13 13 19 A=0,595
Plus haut diplôme ou certificat complété Aucun (n:82) Secondaire/DEP (n:311) Collégial (n:218) Universitaire (n:374)	73« 79« 89+ 96»	27» 21» 11- 4« A=0,000
Revenu personnel Moins de 15 000 \$ (n:103) De 15 000 \$ à 25 000 \$ (n:109) De 25 000 \$ à 35 000 \$ (n:98) De 35 000 \$ à 45 000 \$ (n:119) De 45 000 \$ à 55 000 \$ (n:106) De 55 000 \$ à 75 000 \$ (n:124) De 75 000 \$ à 100 000 \$ (n:104) De 100 000 \$ à 150 000 \$ (n:43) 150 000 \$ ou plus (n:19) NSP/NRP (n:167)	77- 79 78 85 93> 92> 86 94 93 83	23+ 21 22 15 7< 8< 14 6 7 17 A=0,023
Revenu familial Moins de 15 000 \$ (n:48) De 15 000 \$ à 25 000 \$ (n:61) De 25 000 \$ à 35 000 \$ (n:76) De 35 000 \$ à 55 000 \$ (n:155) De 55 000 \$ à 75 000 \$ (n:102) De 75 000 \$ à 100 000 \$ (n:138) De 100 000 \$ à 150 000 \$ (n:104) 150 000 \$ ou plus (n:111) NSP/NRP (n:197)	71< 64« 77 88 83 91+ 91+ 92+ 84	29> 36» 23 12 17 9- 9- 8- 16 A=0,000
Taille du ménage 1 (n:229) 2 (n:378) 3 (n:140) 4 (n:137) 5 ou plus (n:98)	83 85 87 91+ 74«	17 15 13 9- 26» A=0,043
Langue maternelle Français seulement (n:812) Autre (n:180)	85 82	15 18 A=0,476
Sexe Homme (n:453) Femme (n:539)	82 86	18 14 A=0,180

W:W

SOM Juillet 2020

QA2R Avez-vous... confiance dans les sciences?

% LIGNE	Confiance dans les sciences	
	Très/assez	Peu/pas du tout
Ensemble (n:992)	84	16 A=*****
Âge		
18 à 34 ans (n:169)	82	18
35 à 54 ans (n:331)	86	14
55 ans ou plus (n:487)	84	16
		A=0,676
Revenu familial		
Moins de 35 000 \$ (n:185)	71«	29»
35 000 \$ à 74 999 \$ (n:257)	86	14
75 000 \$ ou plus (n:353)	91»	9«
NSP/NRP (n:197)	84	16
		A=0,000
Confiance dans les sciences		
Très/assez (n:863)	100»	-«
Peu/pas du tout (n:129)	-«	100»
		A=0,000
Notoriété du scientifique en chef au Québec		
Oui (n:255)	93»	7«
Non (n:736)	81«	19»
		A=0,001
Notoriété des sciences participatives/sciences citoyennes		
Oui (n:131)	89	11
Non (n:857)	84	16
		A=0,258
Intéressé à contribuer à un projet de recherche participatif/citoyen		
Certainement (n:160)	92>	8<
Probablement (n:276)	88	12
Probablement pas (n:296)	84	16
Certainement pas (n:252)	76«	24»
		A=0,001
Intéressé à contribuer à un projet de recherche participatif/citoyen		
Certainement/probablement (n:436)	90»	10«
Probablement pas/certainement pas (n:548)	80«	20»
		A=0,002

W:W

SOM Juillet 2020

QA5 Êtes-vous... avec les informations suivantes? Les scientifiques devraient communiquer davantage leurs travaux de recherche auprès du grand public?

% LIGNE	Les scientifiques devraient communiquer davantage leur travaux				
	Totalement d'accord	Plutôt d'accord	Plutôt en désaccord	Totalement en désaccord	NSP/NRP
Ensemble (n:1004)	48	44	5	2	1 A=*****
Région					
RMR Québec (n:200)	44	45	8	3	-
RMR Montréal (n:501)	49	44	4	2	1
Ailleurs (n:303)	47	44	6	3	-
					B=0,527
Âge					
18 à 24 ans (n:61)	41	50	3	4	2
25 à 34 ans (n:111)	52	44	2	1	1
35 à 44 ans (n:189)	49	45	4	2	-
45 à 54 ans (n:146)	53	37-	8	2	-
55 à 64 ans (n:209)	49	44	4	3	-
65 ans ou plus (n:283)	41-	48	8+	2	1
					C=0,231
Plus haut diplôme ou certificat complété					
Aucun (n:84)	36<	53+	6	5>	-
Secondaire/DEP (n:317)	49	44	4	2	1
Collégial (n:219)	50	42	5	2	1
Universitaire (n:376)	51	40	7	1-	1
					B=0,117
Revenu personnel					
Moins de 15 000 \$ (n:104)	53	42	2	1	2
De 15 000 \$ à 25 000 \$ (n:112)	33«	61»	3	2	1
De 25 000 \$ à 35 000 \$ (n:99)	54	34-	7	5+	-
De 35 000 \$ à 45 000 \$ (n:120)	53	42	3	2	-
De 45 000 \$ à 55 000 \$ (n:107)	41	53	3	3	-
De 55 000 \$ à 75 000 \$ (n:126)	58>	33<	6	1	2
De 75 000 \$ à 100 000 \$ (n:104)	49	47	4	-	-
De 100 000 \$ à 150 000 \$ (n:43)	59	33	6	-	2
150 000 \$ ou plus (n:19)	39	61	-	-	-
NSP/NRP (n:170)	42	42	12»	4	-
					F=0,009
Revenu familial					
Moins de 15 000 \$ (n:48)	56	42	-	1	1
De 15 000 \$ à 25 000 \$ (n:63)	37	55	4	2	2
De 25 000 \$ à 35 000 \$ (n:78)	52	35	9	4	-
De 35 000 \$ à 55 000 \$ (n:156)	55	38	2	5+	-
De 55 000 \$ à 75 000 \$ (n:103)	47	44	5	2	2
De 75 000 \$ à 100 000 \$ (n:138)	47	51	2	-	-
De 100 000 \$ à 150 000 \$ (n:105)	54	39	6	-	1
150 000 \$ ou plus (n:111)	47	51	2	-	1
NSP/NRP (n:202)	40<	45	10»	4	1
					D=0,079
Taille du ménage					
1 (n:233)	49	43	6	1	1
2 (n:382)	48	46	4	1	1
3 (n:140)	52	38	7	3	-
4 (n:138)	49	47	3	1	-
5 ou plus (n:101)	38-	47	8	5>	2
					C=0,478
Langue maternelle					
Français seulement (n:821)	45«	47»	5	3	-
Autre (n:183)	58»	34«	5	1	2
					B=0,026
Sexe					
Homme (n:461)	48	45	3-	3	1
Femme (n:543)	47	44	7+	2	-
					A=0,345

W:W

SOM Juillet 2020

QA5 Êtes-vous... avec les informations suivantes? Les scientifiques devraient communiquer davantage leurs travaux de recherche auprès du grand public?

% LIGNE	Les scientifiques devraient communiquer davantage leur travaux				
	Totalement d'accord	Plutôt d'accord	Plutôt en désaccord	Totalement en désaccord	NSP/NRP
Ensemble (n:1004)	48	44	5	2	1 A=*****
Âge					
18 à 34 ans (n:172)	48	47	2-	2	1
35 à 54 ans (n:335)	51	41	6	2	-
55 ans ou plus (n:492)	44	46	6	3	1
					B=0,418
Revenu familial					
Moins de 35 000 \$ (n:189)	48	43	5	3	1
35 000 \$ à 74 999 \$ (n:259)	52	40	3	4	1
75 000 \$ ou plus (n:354)	49	48	3-	-«	-
NSP/NRP (n:202)	40<	45	10»	4	1
					B=0,008
Confiance dans les sciences					
Très/assez (n:863)	51»	43<	5	1«	-
Peu/pas du tout (n:129)	33«	55>	4	8»	-
					B=0,000
Notoriété du scientifique en chef au Québec					
Oui (n:256)	54+	38-	5	2	1
Non (n:747)	46-	46+	5	2	1
					B=0,262
Notoriété des sciences participatives/sciences citoyennes					
Oui (n:132)	43	50	5	1	1
Non (n:868)	48	44	5	2	1
					B=0,708
Intéressé à contribuer à un projet de recherche participatif/citoyen					
Certainement (n:161)	65»	30«	3	1	1
Probablement (n:281)	49	45	3-	2	1
Probablement pas (n:298)	39«	54»	4	2	1
Certainement pas (n:256)	44	43	10»	3	-
					B=0,000
Intéressé à contribuer à un projet de recherche participatif/citoyen					
Certainement/probablement (n:442)	55»	39<	3<	2	1
Probablement pas/certainement pas (n:554)	42«	48>	7>	2	1
					A=0,003

W:W

SOM Juillet 2020

QA5 Êtes-vous... avec les informations suivantes? Les scientifiques devraient communiquer davantage leurs travaux de recherche auprès du grand public?

% LIGNE	Les scientifiques devraient communiquer davantage leur travaux			
	Totalement d'accord	Plutôt d'accord	Plutôt en désaccord	Totalement en désaccord
Ensemble (n:997)	48	45	5	2 A=****
Région				
RMR Québec (n:200)	44	45	8	3
RMR Montréal (n:496)	50	45	4	1
Ailleurs (n:301)	47	44	6	3
				A=0,527
Âge				
18 à 24 ans (n:60)	42	51	3	4
25 à 34 ans (n:110)	52	45	2	1
35 à 44 ans (n:188)	49	45	4	2
45 à 54 ans (n:145)	53	37-	8	2
55 à 64 ans (n:208)	49	44	4	3
65 ans ou plus (n:281)	41-	49	8+	2
				B=0,232
Plus haut diplôme ou certificat complété				
Aucun (n:84)	36<	53+	6	5>
Secondaire/DEP (n:314)	50	44	4	2
Collégial (n:217)	51	42	5	2
Universitaire (n:374)	52	40	7	1-
				A=0,117
Revenu personnel				
Moins de 15 000 \$ (n:102)	54	43	2	1
De 15 000 \$ à 25 000 \$ (n:111)	33«	61»	4	2
De 25 000 \$ à 35 000 \$ (n:99)	54	34-	7	5+
De 35 000 \$ à 45 000 \$ (n:120)	53	42	3	2
De 45 000 \$ à 55 000 \$ (n:107)	41	53	3	3
De 55 000 \$ à 75 000 \$ (n:124)	59>	33<	7	1
De 75 000 \$ à 100 000 \$ (n:104)	49	47	4	-
De 100 000 \$ à 150 000 \$ (n:42)	61	33	6	-
150 000 \$ ou plus (n:19)	39	61	-	-
NSP/NRP (n:169)	42	42	12»	4
				E=0,009
Revenu familial				
Moins de 15 000 \$ (n:47)	57	42	-	1
De 15 000 \$ à 25 000 \$ (n:62)	38	56	4	2
De 25 000 \$ à 35 000 \$ (n:78)	52	35	9	4
De 35 000 \$ à 55 000 \$ (n:156)	55	38	2	5+
De 55 000 \$ à 75 000 \$ (n:101)	48	44	6	2
De 75 000 \$ à 100 000 \$ (n:138)	47	51	2	-
De 100 000 \$ à 150 000 \$ (n:104)	54	40	6	-
150 000 \$ ou plus (n:111)	47	51	2	-
NSP/NRP (n:200)	41-	45	10»	4
				C=0,079
Taille du ménage				
1 (n:231)	50	43	6	1
2 (n:379)	48	46	4	2
3 (n:140)	52	38	7	3
4 (n:138)	49	47	3	1
5 ou plus (n:99)	39-	47	8	6>
				B=0,479
Langue maternelle				
Français seulement (n:817)	45«	47»	5	3
Autre (n:180)	59»	34«	6	1
				A=0,026
Sexe				
Homme (n:457)	48	45	4-	3
Femme (n:540)	47	44	7+	2
				A=0,284

W:W

SOM Juillet 2020

QA5 Êtes-vous... avec les informations suivantes? Les scientifiques devraient communiquer davantage leurs travaux de recherche auprès du grand public?

% LIGNE	Les scientifiques devraient communiquer davantage leur travaux			
	Totalement d'accord	Plutôt d'accord	Plutôt en désaccord	Totalement en désaccord
Ensemble (n:997)	48	45	5	2 A=*****
Âge				
18 à 34 ans (n:170)	48	47	3-	2
35 à 54 ans (n:333)	51	41	6	2
55 ans ou plus (n:489)	45	46	6	3
				A=0,419
Revenu familial				
Moins de 35 000 \$ (n:187)	49	44	5	2
35 000 \$ à 74 999 \$ (n:257)	52	40	4	4
75 000 \$ ou plus (n:353)	49	48	3-	-«
NSP/NRP (n:200)	41-	45	10»	4
				A=0,008
Confiance dans les sciences				
Très/assez (n:858)	51»	43<	5	1«
Peu/pas du tout (n:129)	33«	55>	4	8»
				A=0,000
Notoriété du scientifique en chef au Québec				
Oui (n:254)	54+	38-	6	2
Non (n:742)	46-	47+	5	2
				A=0,262
Notoriété des sciences participatives/sciences citoyennes				
Oui (n:130)	43	50	5	2
Non (n:863)	49	44	5	2
				A=0,708
Intéressé à contribuer à un projet de recherche participatif/citoyen				
Certainement (n:159)	65»	30«	4	1
Probablement (n:279)	49	45	3-	3
Probablement pas (n:296)	40«	54»	4	2
Certainement pas (n:255)	44	43	10»	3
				A=0,000
Intéressé à contribuer à un projet de recherche participatif/citoyen				
Certainement/probablement (n:438)	56»	39<	3<	2
Probablement pas/certainement pas (n:551)	42«	49>	7>	2
				A=0,002

W:W

SOM Juillet 2020

QA5R Êtes-vous... avec les informations suivantes? Les scientifiques devraient communiquer davantage leurs travaux de recherche auprès du grand public?

% LIGNE	Les scientifiques devraient communiquer davantage leur travaux		
	Totalement/ plutôt d'accord	Plutôt/ totalement en désaccord	NSP/NRP
Ensemble (n:1004)	92	7	1 A=*****
Région			
RMR Québec (n:200)	89	11	-
RMR Montréal (n:501)	93	6-	1
Ailleurs (n:303)	91	9	-
			B=0,121
Âge			
18 à 24 ans (n:61)	91	7	2
25 à 34 ans (n:111)	97+	2-	1
35 à 44 ans (n:189)	94	6	-
45 à 54 ans (n:146)	90	10	-
55 à 64 ans (n:209)	92	8	-
65 ans ou plus (n:283)	89	10	1
			B=0,292
Plus haut diplôme ou certificat complété			
Aucun (n:84)	89	11	-
Secondaire/DEP (n:317)	93	6	1
Collégial (n:219)	92	7	1
Universitaire (n:376)	91	8	1
			B=0,457
Revenu personnel			
Moins de 15 000 \$ (n:104)	95	3-	2
De 15 000 \$ à 25 000 \$ (n:112)	94	5	1
De 25 000 \$ à 35 000 \$ (n:99)	88	12	-
De 35 000 \$ à 45 000 \$ (n:120)	94	6	-
De 45 000 \$ à 55 000 \$ (n:107)	94	6	-
De 55 000 \$ à 75 000 \$ (n:126)	91	7	2
De 75 000 \$ à 100 000 \$ (n:104)	96	4	-
De 100 000 \$ à 150 000 \$ (n:43)	92	6	2
150 000 \$ ou plus (n:19)	100	-	-
NSP/NRP (n:170)	84«	16»	-
			B=0,025
Revenu familial			
Moins de 15 000 \$ (n:48)	98	1	1
De 15 000 \$ à 25 000 \$ (n:63)	92	6	2
De 25 000 \$ à 35 000 \$ (n:78)	87	13	-
De 35 000 \$ à 55 000 \$ (n:156)	93	7	-
De 55 000 \$ à 75 000 \$ (n:103)	91	8	1
De 75 000 \$ à 100 000 \$ (n:138)	98>	2<	-
De 100 000 \$ à 150 000 \$ (n:105)	93	6	1
150 000 \$ ou plus (n:111)	98>	2-	-
NSP/NRP (n:202)	85«	14»	1
			B=0,007
Taille du ménage			
1 (n:233)	92	7	1
2 (n:382)	94	5	1
3 (n:140)	90	10	-
4 (n:138)	96+	4	-
5 ou plus (n:101)	84«	14>	2
			B=0,061
Langue maternelle			
Français seulement (n:821)	92	8	-
Autre (n:183)	92	7	1
			B=0,747
Sexe			
Homme (n:461)	93	6	1
Femme (n:543)	91	8	1
			B=0,333

W:W

SOM Juillet 2020

QA5R Êtes-vous... avec les informations suivantes? Les scientifiques devraient communiquer davantage leurs travaux de recherche auprès du grand public?

% LIGNE	Les scientifiques devraient communiquer davantage leur travaux		
	Totalement/ plutôt d'accord	Plutôt/ totalement en désaccord	NSP/NRP
Ensemble (n:1004)	92	7	1 A=*****
Âge			
18 à 34 ans (n:172)	94	5	1
35 à 54 ans (n:335)	92	8	-
55 ans ou plus (n:492)	90	9	1
			B=0,248
Revenu familial			
Moins de 35 000 \$ (n:189)	92	7	1
35 000 \$ à 74 999 \$ (n:259)	92	7	1
75 000 \$ ou plus (n:354)	97»	3«	-
NSP/NRP (n:202)	85«	14»	1
			B=0,001
Confiance dans les sciences			
Très/assez (n:863)	93>	6<	1
Peu/pas du tout (n:129)	88<	12>	-
			B=0,021
Notoriété du scientifique en chef au Québec			
Oui (n:256)	92	7	1
Non (n:747)	92	7	1
			B=0,931
Notoriété des sciences participatives/sciences citoyennes			
Oui (n:132)	92	7	1
Non (n:868)	92	7	1
			B=0,764
Intéressé à contribuer à un projet de recherche participatif/citoyen			
Certainement (n:161)	94	5	1
Probablement (n:281)	94	5	1
Probablement pas (n:298)	93	6	1
Certainement pas (n:256)	87«	13»	-
			B=0,016
Intéressé à contribuer à un projet de recherche participatif/citoyen			
Certainement/probablement (n:442)	94+	5<	1
Probablement pas/certainement pas (n:564)	90-	9>	1
			B=0,029

W:W

SOM Juillet 2020

QA5R Êtes-vous... avec les informations suivantes?
Les scientifiques devraient communiquer davantage
leurs travaux de recherche auprès du grand public?

% LIGNE	Les scientifiques devraient communiquer davantage leur travaux	
	Totalement/ plutôt d'accord	Plutôt/ totalement en désaccord
Ensemble (n:997)	93	7 A=*****
Région		
RMR Québec (n:200)	89	11
RMR Montréal (n:496)	94+	6-
Ailleurs (n:301)	91	9
		A=0,121
Âge		
18 à 24 ans (n:60)	93	7
25 à 34 ans (n:110)	97+	3-
35 à 44 ans (n:188)	94	6
45 à 54 ans (n:145)	90	10
55 à 64 ans (n:208)	93	7
65 ans ou plus (n:281)	90	10
		A=0,294
Plus haut diplôme ou certificat complété		
Aucun (n:84)	89	11
Secondaire/DEP (n:314)	94	6
Collégial (n:217)	93	7
Universitaire (n:374)	92	8
		A=0,457
Revenu personnel		
Moins de 15 000 \$ (n:102)	97+	3-
De 15 000 \$ à 25 000 \$ (n:111)	95	5
De 25 000 \$ à 35 000 \$ (n:99)	88	12
De 35 000 \$ à 45 000 \$ (n:120)	94	6
De 45 000 \$ à 55 000 \$ (n:107)	94	6
De 55 000 \$ à 75 000 \$ (n:124)	92	8
De 75 000 \$ à 100 000 \$ (n:104)	96	4
De 100 000 \$ à 150 000 \$ (n:42)	94	6
150 000 \$ ou plus (n:19)	100	-
NSP/NRP (n:169)	84«	16»
		A=0,025
Revenu familial		
Moins de 15 000 \$ (n:47)	99	1
De 15 000 \$ à 25 000 \$ (n:62)	94	6
De 25 000 \$ à 35 000 \$ (n:78)	87	13
De 35 000 \$ à 55 000 \$ (n:156)	93	7
De 55 000 \$ à 75 000 \$ (n:101)	92	8
De 75 000 \$ à 100 000 \$ (n:138)	98>	2<
De 100 000 \$ à 150 000 \$ (n:104)	94	6
150 000 \$ ou plus (n:111)	98+	2-
NSP/NRP (n:200)	86«	14»
		A=0,008
Taille du ménage		
1 (n:231)	93	7
2 (n:379)	94	6
3 (n:140)	90	10
4 (n:138)	96	4
5 ou plus (n:99)	86<	14>
		A=0,061
Langue maternelle		
Français seulement (n:817)	92	8
Autre (n:180)	93	7
		A=0,747
Sexe		
Homme (n:457)	94	6
Femme (n:540)	92	8
		A=0,333

W:W

SOM Juillet 2020

QA5R Êtes-vous... avec les informations suivantes? Les scientifiques devraient communiquer davantage leurs travaux de recherche auprès du grand public?

% LIGNE	Les scientifiques devraient communiquer davantage leur travaux	
	Totalement/ plutôt d'accord	Plutôt/ totalement en désaccord
Ensemble (n:997)	93	7 A=*****
Âge 18 à 34 ans (n:170) 35 à 54 ans (n:333) 55 ans ou plus (n:489)	95 92 91	5 8 9 A=0,248
Revenu familial Moins de 35 000 \$ (n:187) 35 000 \$ à 74 999 \$ (n:257) 75 000 \$ ou plus (n:353) NSP/NRP (n:200)	92 93 97» 86«	8 7 3« 14» A=0,001
Confiance dans les sciences Très/assez (n:858) Peu/pas du tout (n:129)	94> 88<	6< 12> A=0,031
Notoriété du scientifique en chef au Québec Oui (n:254) Non (n:742)	92 93	8 7 A=0,931
Notoriété des sciences participatives/sciences citoyennes Oui (n:130) Non (n:863)	93 92	7 8 A=0,765
Intéressé à contribuer à un projet de recherche participatif/citoyen Certainement (n:159) Probablement (n:279) Probablement pas (n:296) Certainement pas (n:255)	95 95 94 87«	5 5 6 13» A=0,016
Intéressé à contribuer à un projet de recherche participatif/citoyen Certainement/probablement (n:438) Probablement pas/certainement pas (n:551)	95> 91<	5< 9> A=0,029

W:W

SOM Juillet 2020

QA6 Êtes-vous... avec les informations suivantes? Les sciences peuvent contribuer à relever les grands défis de société auxquels nous faisons face?

% LIGNE	Les sciences peuvent contribuer à relever les grands défis de société auxquels on fait face				
	Totalement d'accord	Plutôt d'accord	Plutôt en désaccord	Totalement en désaccord	NSP/NRP
Ensemble (n:1004)	51	42	5	2	- A=****
Région					
RMR Québec (n:200)	58	37	3	2	-
RMR Montréal (n:501)	55	39	4	2	-
Ailleurs (n:303)	46<	46+	5	3	-
					B=0,430
Âge					
18 à 24 ans (n:61)	49	45	2	4	-
25 à 34 ans (n:111)	56	40	3	1	-
35 à 44 ans (n:189)	55	39	4	2	-
45 à 54 ans (n:146)	56	39	1-	3	1
55 à 64 ans (n:209)	47	43	6	4	-
65 ans ou plus (n:283)	45-	44	8>	2	1
					C=0,289
Plus haut diplôme ou certificat complété					
Aucun (n:84)	39<	50	9>	2	-
Secondaire/DEP (n:317)	43«	47>	6	4>	-
Collégial (n:219)	59>	37	2-	2	-
Universitaire (n:376)	65»	32«	1«	1-	1
					B=0,000
Revenu personnel					
Moins de 15 000 \$ (n:104)	51	42	4	2	1
De 15 000 \$ à 25 000 \$ (n:112)	41<	51+	4	3	1
De 25 000 \$ à 35 000 \$ (n:99)	50	37	9>	4	-
De 35 000 \$ à 45 000 \$ (n:120)	43-	49	5	3	-
De 45 000 \$ à 55 000 \$ (n:107)	53	40	2	4	1
De 55 000 \$ à 75 000 \$ (n:126)	62>	37	--	1	-
De 75 000 \$ à 100 000 \$ (n:104)	54	42	3	1	-
De 100 000 \$ à 150 000 \$ (n:43)	71>	27	2	-	-
150 000 \$ ou plus (n:19)	62	38	-	-	-
NSP/NRP (n:170)	53	38	7	2	-
					F=0,292
Revenu familial					
Moins de 15 000 \$ (n:48)	49	45	5	1	-
De 15 000 \$ à 25 000 \$ (n:63)	47	42	8	-	3
De 25 000 \$ à 35 000 \$ (n:78)	37<	54+	5	4	-
De 35 000 \$ à 55 000 \$ (n:156)	50	42	4	3	1
De 55 000 \$ à 75 000 \$ (n:103)	47	44	7	2	-
De 75 000 \$ à 100 000 \$ (n:138)	55	42	1	2	-
De 100 000 \$ à 150 000 \$ (n:105)	58	37	5	-	-
150 000 \$ ou plus (n:111)	62>	35	2	1	-
NSP/NRP (n:202)	51	39	6	4	-
					D=0,419
Taille du ménage					
1 (n:233)	45-	46	5	3	1
2 (n:382)	49	44	6	1	-
3 (n:140)	55	35	5	5>	-
4 (n:138)	64»	35	1-	--	-
5 ou plus (n:101)	44	49	4	3	-
					C=0,129
Langue maternelle					
Français seulement (n:821)	50	44+	4	2-	-
Autre (n:183)	56	35-	4	4+	1
					B=0,138
Sexe					
Homme (n:461)	51	41	4	4	-
Femme (n:543)	52	42	5	1	-
					A=0,516

W:W

SOM Juillet 2020

QA6 Êtes-vous... avec les informations suivantes? Les sciences peuvent contribuer à relever les grands défis de société auxquels nous faisons face?

% LIGNE	Les sciences peuvent contribuer à relever les grands défis de société auxquels on fait face				
	Totalement d'accord	Plutôt d'accord	Plutôt en désaccord	Totalement en désaccord	NSP/NRP
Ensemble (n:1004)	51	42	5	2	- A=*****
Âge					
18 à 34 ans (n:172)	53	42	3	2	-
35 à 54 ans (n:335)	56	39	3	2	-
55 ans ou plus (n:492)	46<	44	7»	2	1 B=0,097
Revenu familial					
Moins de 35 000 \$ (n:189)	43<	48	6	2	1
35 000 \$ à 74 999 \$ (n:259)	49	43	5	3	-
75 000 \$ ou plus (n:354)	59»	38	2-	1-	-
NSP/NRP (n:202)	51	39	6	4	- B=0,111
Confiance dans les sciences					
Très/assez (n:863)	58»	38«	3«	1«	-
Peu/pas du tout (n:129)	19«	54»	14»	12»	1 B=0,000
Notoriété du scientifique en chef au Québec					
Oui (n:256)	62»	32«	3	2	1
Non (n:747)	48«	44»	5	3	- B=0,022
Notoriété des sciences participatives/sciences citoyennes					
Oui (n:132)	64>	30<	4	2	-
Non (n:868)	50<	43>	4	3	- B=0,115
Intéressé à contribuer à un projet de recherche participatif/citoyen					
Certainement (n:161)	76»	22«	<	2	-
Probablement (n:281)	53	40	4	2	1
Probablement pas (n:298)	44<	48>	5	3	-
Certainement pas (n:256)	42«	48>	7>	3	- C=0,000
Intéressé à contribuer à un projet de recherche participatif/citoyen					
Certainement/probablement (n:442)	62»	33«	3<	2	-
Probablement pas/certainement pas (n:554)	43«	48»	6>	3	- A=0,000

W:W

SOM Juillet 2020

QA6 Êtes-vous... avec les informations suivantes? Les sciences peuvent contribuer à relever les grands défis de société auxquels nous faisons face?

% LIGNE	Les sciences peuvent contribuer à relever les grands défis de société auxquels on fait face			
	Totalement d'accord	Plutôt d'accord	Plutôt en désaccord	Totalement en désaccord
Ensemble (n:1000)	52	42	4	2 A=****
Région				
RMR Québec (n:200)	58	37	3	2
RMR Montréal (n:499)	55	39	4	2
Ailleurs (n:301)	46<	46+	5	3 A=0,431
Âge				
18 à 24 ans (n:61)	49	45	2	4
25 à 34 ans (n:111)	56	40	3	1
35 à 44 ans (n:189)	55	39	4	2
45 à 54 ans (n:145)	57	39	1-	3
55 à 64 ans (n:209)	47	43	6	4
65 ans ou plus (n:280)	46	45	8>	1 B=0,290
Plus haut diplôme ou certificat complété				
Aucun (n:84)	39<	50	9>	2
Secondaire/DEP (n:315)	43«	47>	6	4>
Collégial (n:219)	59>	37	2-	2
Universitaire (n:374)	65»	33«	1«	1- A=0,000
Revenu personnel				
Moins de 15 000 \$ (n:103)	51	42	5	2
De 15 000 \$ à 25 000 \$ (n:111)	41<	52+	4	3
De 25 000 \$ à 35 000 \$ (n:99)	50	37	9+	4
De 35 000 \$ à 45 000 \$ (n:120)	43-	49	5	3
De 45 000 \$ à 55 000 \$ (n:106)	54	40	2	4
De 55 000 \$ à 75 000 \$ (n:126)	62>	37	--	1
De 75 000 \$ à 100 000 \$ (n:104)	54	42	3	1
De 100 000 \$ à 150 000 \$ (n:43)	71>	27	2	-
150 000 \$ ou plus (n:19)	62	38	-	-
NSP/NRP (n:169)	53	38	7	2 E=0,293
Revenu familial				
Moins de 15 000 \$ (n:48)	49	45	5	1
De 15 000 \$ à 25 000 \$ (n:61)	48	44	8	-
De 25 000 \$ à 35 000 \$ (n:78)	37<	54+	5	4
De 35 000 \$ à 55 000 \$ (n:155)	50	42	4	4
De 55 000 \$ à 75 000 \$ (n:103)	47	44	7	2
De 75 000 \$ à 100 000 \$ (n:138)	55	42	1	2
De 100 000 \$ à 150 000 \$ (n:105)	58	37	5	-
150 000 \$ ou plus (n:111)	62>	35	2	1
NSP/NRP (n:201)	51	39	6	4 C=0,419
Taille du ménage				
1 (n:230)	46	46	5	3
2 (n:381)	49	44	6	1
3 (n:140)	55	35	5	5>
4 (n:138)	64»	35-	1-	--
5 ou plus (n:101)	44	49	4	3 B=0,129
Langue maternelle				
Français seulement (n:819)	50	44+	4	2-
Autre (n:181)	56	35-	5	4+ A=0,139
Sexe				
Homme (n:460)	51	42	4	3
Femme (n:540)	52	42	5	1 A=0,451

W:W

SOM Juillet 2020

QA6 Êtes-vous... avec les informations suivantes? Les sciences peuvent contribuer à relever les grands défis de société auxquels nous faisons face?

% LIGNE	Les sciences peuvent contribuer à relever les grands défis de société auxquels on fait face			
	Totalement d'accord	Plutôt d'accord	Plutôt en désaccord	Totalement en désaccord
Ensemble (n:1000)	52	42	4	2 A=*****
Âge				
18 à 34 ans (n:172)	53	42	3	2
35 à 54 ans (n:334)	56	39	3	2
55 ans ou plus (n:489)	46<	44	7»	3
				A=0,098
Revenu familial				
Moins de 35 000 \$ (n:187)	44<	48+	6	2
35 000 \$ à 74 999 \$ (n:258)	49	43	5	3
75 000 \$ ou plus (n:354)	59»	38	2-	1-
NSP/NRP (n:201)	51	39	6	4
				A=0,112
Confiance dans les sciences				
Très/assez (n:861)	58»	38«	3«	1«
Peu/pas du tout (n:128)	20«	54»	14»	12»
				A=0,000
Notoriété du scientifique en chef au Québec				
Oui (n:253)	62»	32«	4	2
Non (n:746)	48«	44»	5	3
				A=0,022
Notoriété des sciences participatives/sciences citoyennes				
Oui (n:132)	64>	30<	4	2
Non (n:864)	50<	43>	5	2
				A=0,115
Intéressé à contribuer à un projet de recherche participatif/citoyen				
Certainement (n:161)	76»	22«	-<	2
Probablement (n:280)	54	40	4	2
Probablement pas (n:296)	44<	49>	5	2
Certainement pas (n:255)	42«	48>	7>	3
				B=0,000
Intéressé à contribuer à un projet de recherche participatif/citoyen				
Certainement/probablement (n:441)	63»	33«	2<	2
Probablement pas/certainement pas (n:551)	43«	49»	6>	2
				A=0,000

W:W

SOM Juillet 2020

QA6R Êtes-vous... avec les informations suivantes? Les sciences peuvent contribuer à relever les grands défis de société auxquels nous faisons face?

% LIGNE	Les sciences peuvent contribuer à relever les grands défis de société auxquels on fait face		
	Totalement/ plutôt d'accord	Plutôt/ totalement en désaccord	NSP/NRP
Ensemble (n:1004)	93	7	- A=*****
Région			
RMR Québec (n:200)	94	6	-
RMR Montréal (n:501)	93	7	-
Ailleurs (n:303)	92	8	-
			B=0,735
Âge			
18 à 24 ans (n:61)	94	6	-
25 à 34 ans (n:111)	96	4	-
35 à 44 ans (n:189)	94	6	-
45 à 54 ans (n:146)	95	4	1
55 à 64 ans (n:209)	90	10	-
65 ans ou plus (n:283)	90-	9	1
			B=0,308
Plus haut diplôme ou certificat complété			
Aucun (n:84)	89	11	-
Secondaire/DEP (n:317)	90<	10>	-
Collégial (n:219)	96+	4-	-
Universitaire (n:376)	97»	2«	1
			B=0,000
Revenu personnel			
Moins de 15 000 \$ (n:104)	93	6	1
De 15 000 \$ à 25 000 \$ (n:112)	92	7	1
De 25 000 \$ à 35 000 \$ (n:99)	87<	13>	-
De 35 000 \$ à 45 000 \$ (n:120)	92	8	-
De 45 000 \$ à 55 000 \$ (n:107)	93	6	1
De 55 000 \$ à 75 000 \$ (n:126)	99>	1<	-
De 75 000 \$ à 100 000 \$ (n:104)	96	4	-
De 100 000 \$ à 150 000 \$ (n:43)	98	2	-
150 000 \$ ou plus (n:19)	100	-	-
NSP/NRP (n:170)	90	10	-
			B=0,128
Revenu familial			
Moins de 15 000 \$ (n:48)	94	6	-
De 15 000 \$ à 25 000 \$ (n:63)	89	8	3
De 25 000 \$ à 35 000 \$ (n:78)	91	9	-
De 35 000 \$ à 55 000 \$ (n:156)	92	7	1
De 55 000 \$ à 75 000 \$ (n:103)	91	9	-
De 75 000 \$ à 100 000 \$ (n:138)	97	3	-
De 100 000 \$ à 150 000 \$ (n:105)	95	5	-
150 000 \$ ou plus (n:111)	97	3	-
NSP/NRP (n:202)	90	10	-
			B=0,469
Taille du ménage			
1 (n:233)	90	8	2
2 (n:382)	93	7	-
3 (n:140)	90	10	-
4 (n:138)	99>	1<	-
5 ou plus (n:101)	93	7	-
			B=0,157
Langue maternelle			
Français seulement (n:821)	94	6	-
Autre (n:183)	90	9	1
			B=0,288
Sexe			
Homme (n:461)	92	8	-
Femme (n:543)	93	6	1
			B=0,495

W:W

SOM Juillet 2020

QA6R Êtes-vous... avec les informations suivantes? Les sciences peuvent contribuer à relever les grands défis de société auxquels nous faisons face?

% LIGNE	Les sciences peuvent contribuer à relever les grands défis de société auxquels on fait face		
	Totalement/ plutôt d'accord	Plutôt/ totalement en désaccord	NSP/NRP
Ensemble (n:1004)	93	7	- A=*****
Âge			
18 à 34 ans (n:172)	95	5	-
35 à 54 ans (n:335)	95	5	-
55 ans ou plus (n:492)	90<	9>	1
			B=0,060
Revenu familial			
Moins de 35 000 \$ (n:189)	91	8	1
35 000 \$ à 74 999 \$ (n:259)	92	8	-
75 000 \$ ou plus (n:354)	97»	3<	-
NSP/NRP (n:202)	90	10	-
			B=0,066
Confiance dans les sciences			
Très/assez (n:863)	97»	3«	-
Peu/pas du tout (n:129)	73«	26»	1
			B=0,000
Notoriété du scientifique en chef au Québec			
Oui (n:256)	94	5	1
Non (n:747)	93	7	-
			B=0,372
Notoriété des sciences participatives/sciences citoyennes			
Oui (n:132)	94	6	-
Non (n:868)	93	7	-
			B=0,748
Intéressé à contribuer à un projet de recherche participatif/citoyen			
Certainement (n:161)	96>	2<	-
Probablement (n:281)	93	6	1
Probablement pas (n:298)	92	7	1
Certainement pas (n:256)	90-	10+	-
			B=0,092
Intéressé à contribuer à un projet de recherche participatif/citoyen			
Certainement/probablement (n:442)	95>	5-	-
Probablement pas/certainement pas (n:564)	91<	8+	1
			B=0,051

W:W

SOM Juillet 2020

QA6R Êtes-vous... avec les informations suivantes?
Les sciences peuvent contribuer à relever les grands défis de société auxquels nous faisons face?

% LIGNE	Les sciences peuvent contribuer à relever les grands défis de société auxquels on fait face	
	Totalement/ plutôt d'accord	Plutôt/ totalement en désaccord
Ensemble (n:1000)	93	7 A=*****
Région		
RMR Québec (n:200)	94	6
RMR Montréal (n:499)	94	6
Ailleurs (n:301)	92	8
		A=0,735
Âge		
18 à 24 ans (n:61)	94	6
25 à 34 ans (n:111)	96	4
35 à 44 ans (n:189)	94	6
45 à 54 ans (n:145)	96	4
55 à 64 ans (n:209)	90	10
65 ans ou plus (n:280)	90	10
		A=0,308
Plus haut diplôme ou certificat complété		
Aucun (n:84)	89	11
Secondaire/DEP (n:315)	90<	10>
Collégial (n:219)	96+	4-
Universitaire (n:374)	98»	2«
		A=0,000
Revenu personnel		
Moins de 15 000 \$ (n:103)	94	6
De 15 000 \$ à 25 000 \$ (n:111)	93	7
De 25 000 \$ à 35 000 \$ (n:99)	87<	13>
De 35 000 \$ à 45 000 \$ (n:120)	92	8
De 45 000 \$ à 55 000 \$ (n:106)	94	6
De 55 000 \$ à 75 000 \$ (n:126)	99>	1<
De 75 000 \$ à 100 000 \$ (n:104)	96	4
De 100 000 \$ à 150 000 \$ (n:43)	98	2
150 000 \$ ou plus (n:19)	100	-
NSP/NRP (n:169)	91	9
		A=0,128
Revenu familial		
Moins de 15 000 \$ (n:48)	94	6
De 15 000 \$ à 25 000 \$ (n:61)	92	8
De 25 000 \$ à 35 000 \$ (n:78)	91	9
De 35 000 \$ à 55 000 \$ (n:155)	93	7
De 55 000 \$ à 75 000 \$ (n:103)	91	9
De 75 000 \$ à 100 000 \$ (n:138)	97	3
De 100 000 \$ à 150 000 \$ (n:105)	95	5
150 000 \$ ou plus (n:111)	97	3
NSP/NRP (n:201)	90	10
		A=0,469
Taille du ménage		
1 (n:230)	92	8
2 (n:381)	93	7
3 (n:140)	90	10
4 (n:138)	99>	1<
5 ou plus (n:101)	93	7
		A=0,157
Langue maternelle		
Français seulement (n:819)	94	6
Autre (n:181)	91	9
		A=0,289
Sexe		
Homme (n:460)	92	8
Femme (n:540)	94	6
		A=0,495

W:W

SOM Juillet 2020

QA6R Êtes-vous... avec les informations suivantes? Les sciences peuvent contribuer à relever les grands défis de société auxquels nous faisons face?

% LIGNE	Les sciences peuvent contribuer à relever les grands défis de société auxquels on fait face	
	Totalement/ plutôt d'accord	Plutôt/ totalement en désaccord
Ensemble (n:1000)	93	7 A=*****
Âge 18 à 34 ans (n:172) 35 à 54 ans (n:334) 55 ans ou plus (n:489)	95 95 90<	5 5 10> A=0,060
Revenu familial Moins de 35 000 \$ (n:187) 35 000 \$ à 74 999 \$ (n:258) 75 000 \$ ou plus (n:354) NSP/NRP (n:201)	92 92 97» 90	8 8 3« 10 A=0,066
Confiance dans les sciences Très/assez (n:861) Peu/pas du tout (n:128)	97» 74«	3« 26» A=0,000
Notoriété du scientifique en chef au Québec Oui (n:253) Non (n:746)	95 93	5 7 A=0,357
Notoriété des sciences participatives/sciences citoyennes Oui (n:132) Non (n:864)	94 93	6 7 A=0,738
Intéressé à contribuer à un projet de recherche participatif/citoyen Certainement (n:161) Probablement (n:280) Probablement pas (n:296) Certainement pas (n:255)	98> 94 93 90-	2< 6 7 10+ A=0,092
Intéressé à contribuer à un projet de recherche participatif/citoyen Certainement/probablement (n:441) Probablement pas/certainement pas (n:551)	95+ 92-	5- 8+ A=0,051

W:W

SOM Juillet 2020

QA7 À votre avis, les gouvernements devraient-ils... tenir compte des sciences dans leurs décisions?

% LIGNE	Les gouvernements devraient tenir compte des sciences dans leurs décisions				
	Beaucoup plus	Un peu plus	Un peu moins	Beaucoup moins	NSP/NRP
Ensemble (n:1004)	50	41	6	1	2 A=*****
Région					
RMR Québec (n:200)	46	41	8	1	4>
RMR Montréal (n:501)	53	38	6	1	2
Ailleurs (n:303)	48	44	5	2	1 B=0,180
Âge					
18 à 24 ans (n:61)	55	34	11	-	-
25 à 34 ans (n:111)	51	41	3	1	4+
35 à 44 ans (n:189)	52	39	7	-	2
45 à 54 ans (n:146)	50	43	4	3>	-
55 à 64 ans (n:209)	53	41	3	2	1
65 ans ou plus (n:283)	44-	44	9+	1	2 C=0,344
Plus haut diplôme ou certificat complété					
Aucun (n:84)	51	40	8	-	1
Secondaire/DEP (n:317)	41«	48»	7	2	2
Collégial (n:219)	52	40	4	3	1
Universitaire (n:376)	62»	31«	5	--	2 C=0,001
Revenu personnel					
Moins de 15 000 \$ (n:104)	51	44	5	-	-
De 15 000 \$ à 25 000 \$ (n:112)	40-	48	10+	2	-
De 25 000 \$ à 35 000 \$ (n:99)	47	36	14»	1	2
De 35 000 \$ à 45 000 \$ (n:120)	48	44	3	4»	1
De 45 000 \$ à 55 000 \$ (n:107)	45	48	5	1	1
De 55 000 \$ à 75 000 \$ (n:126)	59+	35	2-	1	3
De 75 000 \$ à 100 000 \$ (n:104)	56	35	7	2	-
De 100 000 \$ à 150 000 \$ (n:43)	67+	21<	4	-	8
150 000 \$ ou plus (n:19)	33	55	7	5	-
NSP/NRP (n:170)	52	41	4	1	2 E=0,053
Revenu familial					
Moins de 15 000 \$ (n:48)	45	53	1	-	1
De 15 000 \$ à 25 000 \$ (n:63)	38-	50	12+	-	-
De 25 000 \$ à 35 000 \$ (n:78)	46	37	13>	1	3
De 35 000 \$ à 55 000 \$ (n:156)	52	35	9	3>	1
De 55 000 \$ à 75 000 \$ (n:103)	50	45	1-	2	2
De 75 000 \$ à 100 000 \$ (n:138)	47	51>	2-	-	-
De 100 000 \$ à 150 000 \$ (n:105)	51	39	6	1	3
150 000 \$ ou plus (n:111)	57	34	4	2	3
NSP/NRP (n:202)	54	38	6	1	1 C=0,061
Taille du ménage					
1 (n:233)	46	42	9+	1	2
2 (n:382)	52	39	5	2	2
3 (n:140)	53	38	5	2	2
4 (n:138)	55	42	2	-	1
5 ou plus (n:101)	42	47	10	-	1 C=0,247
Langue maternelle					
Français seulement (n:821)	48<	45»	5<	1	1
Autre (n:183)	58>	29«	10>	2	1 A=0,006
Sexe					
Homme (n:461)	48	41	7	2	2
Femme (n:543)	52	41	5	1	1 A=0,383

W:W

SOM Juillet 2020

QA7 À votre avis, les gouvernements devraient-ils... tenir compte des sciences dans leurs décisions?

% LIGNE	Les gouvernements devraient tenir compte des sciences dans leurs décisions				
	Beaucoup plus	Un peu plus	Un peu moins	Beaucoup moins	NSP/NRP
Ensemble (n:1004)	50	41	6	1	2 A=*****
Âge					
18 à 34 ans (n:172)	53	38	6	1	2
35 à 54 ans (n:335)	51	41	5	2	1
55 ans ou plus (n:492)	48	43	6	1	2
					B=0,908
Revenu familial					
Moins de 35 000 \$ (n:189)	43-	46	10>	-	1
35 000 \$ à 74 999 \$ (n:259)	51	39	6	3>	1
75 000 \$ ou plus (n:354)	51	42	4-	1	2
NSP/NRP (n:202)	54	38	6	1	1
					B=0,510
Confiance dans les sciences					
Très/assez (n:863)	54»	40-	4«	-«	2
Peu/pas du tout (n:129)	30«	49+	14»	6»	1
					A=0,000
Notoriété du scientifique en chef au Québec					
Oui (n:256)	63»	30«	4	1	2
Non (n:747)	46«	45»	6	2	1
					A=0,003
Notoriété des sciences participatives/sciences citoyennes					
Oui (n:132)	65»	28«	5	1	1
Non (n:868)	48«	43»	6	1	2
					B=0,033
Intéressé à contribuer à un projet de recherche participatif/citoyen					
Certainement (n:161)	65»	27«	3	1	4>
Probablement (n:281)	54	37	7	1	1
Probablement pas (n:298)	46	46	6	1	1
Certainement pas (n:256)	42«	48>	7	2	1
					B=0,001
Intéressé à contribuer à un projet de recherche participatif/citoyen					
Certainement/probablement (n:442)	59»	33«	5	1	2
Probablement pas/certainement pas (n:554)	44«	47»	6	2	1
					A=0,002

W:W

SOM Juillet 2020

QA7 À votre avis, les gouvernements devraient-ils... tenir compte des sciences dans leurs décisions?

% LIGNE	Les gouvernements devraient tenir compte des sciences dans leurs décisions			
	Beaucoup plus	Un peu plus	Un peu moins	Beaucoup moins
Ensemble (n:986)	51	42	6	1 A=****
Région				
RMR Québec (n:193)	48	43	8	1
RMR Montréal (n:493)	54	39	6	1
Ailleurs (n:300)	48	45	5	2 A=0,701
Âge				
18 à 24 ans (n:61)	55	34	11	-
25 à 34 ans (n:108)	53	42	3	2
35 à 44 ans (n:185)	53	40	7	-
45 à 54 ans (n:146)	50	43	4	3>
55 à 64 ans (n:207)	54	41	3	2
65 ans ou plus (n:274)	45-	45	9+	1 B=0,344
Plus haut diplôme ou certificat complété				
Aucun (n:83)	52	40	8	-
Secondaire/DEP (n:313)	42«	49»	7	2
Collégial (n:214)	53	41	3	3
Universitaire (n:368)	63»	32«	5	-- B=0,001
Revenu personnel				
Moins de 15 000 \$ (n:103)	51	44	5	-
De 15 000 \$ à 25 000 \$ (n:112)	40<	48	10+	2
De 25 000 \$ à 35 000 \$ (n:96)	48	37	14»	1
De 35 000 \$ à 45 000 \$ (n:118)	49	44	3	4»
De 45 000 \$ à 55 000 \$ (n:104)	46	48	5	1
De 55 000 \$ à 75 000 \$ (n:123)	61>	36	2-	1
De 75 000 \$ à 100 000 \$ (n:104)	56	35	7	2
De 100 000 \$ à 150 000 \$ (n:42)	73>	23<	4	-
150 000 \$ ou plus (n:19)	33	55	7	5
NSP/NRP (n:165)	53	42	4	1 D=0,053
Revenu familial				
Moins de 15 000 \$ (n:47)	45	54	1	-
De 15 000 \$ à 25 000 \$ (n:63)	38-	50	12+	-
De 25 000 \$ à 35 000 \$ (n:75)	48	38	13>	1
De 35 000 \$ à 55 000 \$ (n:153)	52	36	9	3>
De 55 000 \$ à 75 000 \$ (n:101)	51	46	1-	2
De 75 000 \$ à 100 000 \$ (n:137)	47	51+	2-	-
De 100 000 \$ à 150 000 \$ (n:102)	53	40	6	1
150 000 \$ ou plus (n:110)	59	35	4	2
NSP/NRP (n:198)	55	38	6	1 B=0,061
Taille du ménage				
1 (n:226)	47	43	9+	1
2 (n:377)	53	40	5	2
3 (n:137)	54	39	5	2
4 (n:136)	55	42	3	-
5 ou plus (n:100)	43	48	9	- B=0,247
Langue maternelle				
Français seulement (n:806)	49<	45»	5<	1
Autre (n:180)	59>	29«	10>	2 A=0,002
Sexe				
Homme (n:453)	49	42	7	2
Femme (n:533)	53	42	4	1 A=0,344

W:W

SOM Juillet 2020

QA7 À votre avis, les gouvernements devraient-ils... tenir compte des sciences dans leurs décisions?

% LIGNE	Les gouvernements devraient tenir compte des sciences dans leurs décisions			
	Beaucoup plus	Un peu plus	Un peu moins	Beaucoup moins
Ensemble (n:986)	51	42	6	1 A=*****
Âge				
18 à 34 ans (n:169)	54	39	6	1
35 à 54 ans (n:331)	51	42	5	2
55 ans ou plus (n:481)	49	43	7	1
				A=0,928
Revenu familial				
Moins de 35 000 \$ (n:185)	44-	46	10>	-
35 000 \$ à 74 999 \$ (n:254)	52	40	5	3>
75 000 \$ ou plus (n:349)	52	43	4-	1
NSP/NRP (n:198)	55	38	6	1
				A=0,220
Confiance dans les sciences				
Très/assez (n:847)	55»	40-	4«	1«
Peu/pas du tout (n:127)	30«	50+	14»	6»
				A=0,000
Notoriété du scientifique en chef au Québec				
Oui (n:252)	65»	30«	4	1
Non (n:734)	47«	45»	6	2
				A=0,001
Notoriété des sciences participatives/sciences citoyennes				
Oui (n:129)	66»	28«	5	1
Non (n:854)	49«	44»	6	1
				A=0,033
Intéressé à contribuer à un projet de recherche participatif/citoyen				
Certainement (n:157)	68»	28«	3	1
Probablement (n:277)	54	38	7	1
Probablement pas (n:292)	46	46	6	2
Certainement pas (n:253)	42«	49>	7	2
				A=0,008
Intéressé à contribuer à un projet de recherche participatif/citoyen				
Certainement/probablement (n:434)	60»	34«	5	1
Probablement pas/certainement pas (n:545)	44«	48»	6	2
				A=0,001

W:W

SOM Juillet 2020

QA7R À votre avis, les gouvernements devraient-ils... tenir compte des sciences dans leurs décisions?

% LIGNE	Les gouvernements devraient tenir compte des sciences dans leurs décisions		
	Beaucoup/un peu plus	Un peu/ beaucoup moins	NSP/NRP
Ensemble (n:1004)	91	7	2 A=*****
Région			
RMR Québec (n:200)	88	8	4>
RMR Montréal (n:501)	91	8	1
Ailleurs (n:303)	93	6	1
			A=0,195
Âge			
18 à 24 ans (n:61)	89	11	-
25 à 34 ans (n:111)	92	4	4+
35 à 44 ans (n:189)	91	7	2
45 à 54 ans (n:146)	93	7	-
55 à 64 ans (n:209)	94	5	1
65 ans ou plus (n:283)	88	10	2
			B=0,505
Plus haut diplôme ou certificat complété			
Aucun (n:84)	91	8	1
Secondaire/DEP (n:317)	89	9	2
Collégial (n:219)	93	6	1
Universitaire (n:376)	93	5-	2
			B=0,284
Revenu personnel			
Moins de 15 000 \$ (n:104)	95	5	-
De 15 000 \$ à 25 000 \$ (n:112)	88	12+	-
De 25 000 \$ à 35 000 \$ (n:99)	83<	15»	2
De 35 000 \$ à 45 000 \$ (n:120)	93	7	-
De 45 000 \$ à 55 000 \$ (n:107)	93	6	1
De 55 000 \$ à 75 000 \$ (n:126)	94	2-	4
De 75 000 \$ à 100 000 \$ (n:104)	92	8	-
De 100 000 \$ à 150 000 \$ (n:43)	88	4	8
150 000 \$ ou plus (n:19)	88	12	-
NSP/NRP (n:170)	93	4	3
			B=0,079
Revenu familial			
Moins de 15 000 \$ (n:48)	98	1	1
De 15 000 \$ à 25 000 \$ (n:63)	88	12	-
De 25 000 \$ à 35 000 \$ (n:78)	84-	13+	3
De 35 000 \$ à 55 000 \$ (n:156)	87-	12>	1
De 55 000 \$ à 75 000 \$ (n:103)	95	3	2
De 75 000 \$ à 100 000 \$ (n:138)	98>	2<	-
De 100 000 \$ à 150 000 \$ (n:105)	89	8	3
150 000 \$ ou plus (n:111)	91	6	3
NSP/NRP (n:202)	92	7	1
			B=0,043
Taille du ménage			
1 (n:233)	88	10	2
2 (n:382)	91	7	2
3 (n:140)	91	7	2
4 (n:138)	96+	3-	1
5 ou plus (n:101)	90	9	1
			B=0,239
Langue maternelle			
Français seulement (n:821)	93>	6<	1
Autre (n:183)	87<	12>	1
			A=0,058
Sexe			
Homme (n:461)	89<	9+	2
Femme (n:543)	93>	6-	1
			A=0,139

W:W

SOM Juillet 2020

QA7R À votre avis, les gouvernements devraient-ils... tenir compte des sciences dans leurs décisions?

% LIGNE	Les gouvernements devraient tenir compte des sciences dans leurs décisions		
	Beaucoup/un peu plus	Un peu/ beaucoup moins	NSP/NRP
Ensemble (n:1004)	91	7	2 A=*****
Âge			
18 à 34 ans (n:172)	91	7	2
35 à 54 ans (n:335)	92	7	1
55 ans ou plus (n:492)	91	8	1
			B=0,961
Revenu familial			
Moins de 35 000 \$ (n:189)	89	10	1
35 000 \$ à 74 999 \$ (n:259)	91	8	1
75 000 \$ ou plus (n:354)	93	5-	2
NSP/NRP (n:202)	92	7	1
			B=0,275
Confiance dans les sciences			
Très/assez (n:863)	94»	5«	1
Peu/pas du tout (n:129)	80«	19»	1
			A=0,000
Notoriété du scientifique en chef au Québec			
Oui (n:256)	93	5	2
Non (n:747)	91	8	1
			A=0,399
Notoriété des sciences participatives/sciences citoyennes			
Oui (n:132)	93	6	1
Non (n:868)	91	7	2
			A=0,748
Intéressé à contribuer à un projet de recherche participatif/citoyen			
Certainement (n:161)	92	4-	4>
Probablement (n:281)	91	8	1
Probablement pas (n:298)	92	7	1
Certainement pas (n:256)	90	9	1
			B=0,474
Intéressé à contribuer à un projet de recherche participatif/citoyen			
Certainement/probablement (n:442)	92	6	2
Probablement pas/certainement pas (n:564)	91	8	1
			A=0,430

W:W

SOM Juillet 2020

QA7R À votre avis, les gouvernements devraient-ils...
tenir compte des sciences dans leurs décisions?

% LIGNE	Les gouvernements devraient tenir compte des sciences dans leurs décisions	
	Beaucoup/un peu plus	Un peu/beaucoup moins
Ensemble (n:986)	93	7 A=*****
Région		
RMR Québec (n:193)	91	9
RMR Montréal (n:493)	92	8
Ailleurs (n:300)	93	7
		A=0,728
Âge		
18 à 24 ans (n:61)	89	11
25 à 34 ans (n:108)	96	4
35 à 44 ans (n:185)	92	8
45 à 54 ans (n:146)	93	7
55 à 64 ans (n:207)	95	5
65 ans ou plus (n:274)	90	10
		A=0,505
Plus haut diplôme ou certificat complété		
Aucun (n:83)	92	8
Secondaire/DEP (n:313)	91	9
Collégial (n:214)	94	6
Universitaire (n:368)	95+	5-
		A=0,282
Revenu personnel		
Moins de 15 000 \$ (n:103)	95	5
De 15 000 \$ à 25 000 \$ (n:112)	88-	12+
De 25 000 \$ à 35 000 \$ (n:96)	85«	15»
De 35 000 \$ à 45 000 \$ (n:118)	93	7
De 45 000 \$ à 55 000 \$ (n:104)	94	6
De 55 000 \$ à 75 000 \$ (n:123)	98+	2-
De 75 000 \$ à 100 000 \$ (n:104)	92	8
De 100 000 \$ à 150 000 \$ (n:42)	96	4
150 000 \$ ou plus (n:19)	88	12
NSP/NRP (n:165)	96	4
		A=0,078
Revenu familial		
Moins de 15 000 \$ (n:47)	99	1
De 15 000 \$ à 25 000 \$ (n:63)	88	12
De 25 000 \$ à 35 000 \$ (n:75)	86-	14+
De 35 000 \$ à 55 000 \$ (n:153)	88<	12>
De 55 000 \$ à 75 000 \$ (n:101)	97	3
De 75 000 \$ à 100 000 \$ (n:137)	98>	2<
De 100 000 \$ à 150 000 \$ (n:102)	92	8
150 000 \$ ou plus (n:110)	94	6
NSP/NRP (n:198)	93	7
		A=0,043
Taille du ménage		
1 (n:226)	90	10
2 (n:377)	93	7
3 (n:137)	93	7
4 (n:136)	97+	3-
5 ou plus (n:100)	90	10
		A=0,241
Langue maternelle		
Français seulement (n:806)	94>	6<
Autre (n:180)	88<	12>
		A=0,017
Sexe		
Homme (n:453)	91-	9+
Femme (n:533)	94+	6-
		A=0,078

W:W

SOM Juillet 2020

QA7R À votre avis, les gouvernements devraient-ils... tenir compte des sciences dans leurs décisions?

% LIGNE	Les gouvernements devraient tenir compte des sciences dans leurs décisions	
	Beaucoup/un peu plus	Un peu/beaucoup moins
Ensemble (n:986)	93	7 A=*****
Âge		
18 à 34 ans (n:169)	93	7
35 à 54 ans (n:331)	93	7
55 ans ou plus (n:481)	92	8
		A=0,961
Revenu familial		
Moins de 35 000 \$ (n:185)	90	10
35 000 \$ à 74 999 \$ (n:254)	92	8
75 000 \$ ou plus (n:349)	95+	5-
NSP/NRP (n:198)	93	7
		A=0,273
Confiance dans les sciences		
Très/assez (n:847)	95»	5«
Peu/pas du tout (n:127)	81«	19»
		A=0,000
Notoriété du scientifique en chef au Québec		
Oui (n:252)	95	5
Non (n:734)	92	8
		A=0,176
Notoriété des sciences participatives/sciences citoyennes		
Oui (n:129)	94	6
Non (n:854)	93	7
		A=0,597
Intéressé à contribuer à un projet de recherche participatif/citoyen		
Certainement (n:157)	96	4
Probablement (n:277)	92	8
Probablement pas (n:292)	93	7
Certainement pas (n:253)	91	9
		A=0,468
Intéressé à contribuer à un projet de recherche participatif/citoyen		
Certainement/probablement (n:434)	93	7
Probablement pas/certainement pas (n:545)	92	8
		A=0,471

W:W

SOM Juillet 2020

QA8 Avant aujourd'hui, saviez-vous qu'il existe un scientifique en chef au Québec?

% LIGNE	Notoriété du scientifique en chef au Québec	
	Oui	Non
Ensemble (n:1004)	24	76 A=*****
Région		
RMR Québec (n:200)	29	71
RMR Montréal (n:501)	26	74
Ailleurs (n:303)	21-	79+
		B=0,141
Âge		
18 à 24 ans (n:61)	23	77
25 à 34 ans (n:111)	17	83+
35 à 44 ans (n:189)	27	73
45 à 54 ans (n:146)	28	72
55 à 64 ans (n:209)	35»	65«
65 ans ou plus (n:283)	16«	84»
		B=0,001
Plus haut diplôme ou certificat complété		
Aucun (n:84)	13<	87>
Secondaire/DEP (n:317)	24	76
Collégial (n:219)	27	73
Universitaire (n:376)	31»	69«
		B=0,017
Revenu personnel		
Moins de 15 000 \$ (n:104)	25	75
De 15 000 \$ à 25 000 \$ (n:112)	14<	86>
De 25 000 \$ à 35 000 \$ (n:99)	15-	85+
De 35 000 \$ à 45 000 \$ (n:120)	31	69
De 45 000 \$ à 55 000 \$ (n:107)	23	77
De 55 000 \$ à 75 000 \$ (n:126)	27	73
De 75 000 \$ à 100 000 \$ (n:104)	24	76
De 100 000 \$ à 150 000 \$ (n:43)	45»	55«
150 000 \$ ou plus (n:19)	45+	55-
NSP/NRP (n:170)	24	76
		B=0,018
Revenu familial		
Moins de 15 000 \$ (n:48)	17	83
De 15 000 \$ à 25 000 \$ (n:63)	17	83
De 25 000 \$ à 35 000 \$ (n:78)	11<	89>
De 35 000 \$ à 55 000 \$ (n:156)	28	72
De 55 000 \$ à 75 000 \$ (n:103)	28	72
De 75 000 \$ à 100 000 \$ (n:138)	18	82
De 100 000 \$ à 150 000 \$ (n:105)	30	70
150 000 \$ ou plus (n:111)	38»	62«
NSP/NRP (n:202)	22	78
		B=0,010
Taille du ménage		
1 (n:233)	24	76
2 (n:382)	21	79
3 (n:140)	25	75
4 (n:138)	32>	68<
5 ou plus (n:101)	22	78
		B=0,249
Langue maternelle		
Français seulement (n:821)	24	76
Autre (n:183)	24	76
		B=0,973
Sexe		
Homme (n:461)	25	75
Femme (n:543)	23	77
		B=0,639

W:W

SOM Juillet 2020

QA8 Avant aujourd'hui, saviez-vous qu'il existe un scientifique en chef au Québec?

% LIGNE	Notoriété du scientifique en chef au Québec	
	Oui	Non
Ensemble (n:1004)	24	76 A=*****
Âge		
18 à 34 ans (n:172)	20	80
35 à 54 ans (n:335)	28	72
55 ans ou plus (n:492)	24	76 B=0,209
Revenu familial		
Moins de 35 000 \$ (n:189)	14«	86»
35 000 \$ à 74 999 \$ (n:259)	28	72
75 000 \$ ou plus (n:354)	28+	72-
NSP/NRP (n:202)	22	78 B=0,016
Confiance dans les sciences		
Très/assez (n:863)	27»	73«
Peu/pas du tout (n:129)	11«	89» B=0,001
Notoriété du scientifique en chef au Québec		
Oui (n:256)	100»	-«
Non (n:747)	-«	100» A=0,000
Notoriété des sciences participatives/sciences citoyennes		
Oui (n:132)	46»	54«
Non (n:868)	21«	79» B=0,000
Intéressé à contribuer à un projet de recherche participatif/citoyen		
Certainement (n:161)	33>	67<
Probablement (n:281)	24	76
Probablement pas (n:298)	24	76
Certainement pas (n:256)	20-	80+ A=0,077
Intéressé à contribuer à un projet de recherche participatif/citoyen		
Certainement/probablement (n:442)	28+	72-
Probablement pas/certainement pas (n:554)	22-	78+ A=0,069

W:W

SOM Juillet 2020

QA8 Avant aujourd'hui, saviez-vous qu'il existe un scientifique en chef au Québec?

% LIGNE	Notoriété du scientifique en chef au Québec	
	Oui	Non
Ensemble (n:1003)	24	76 A=*****
Région		
RMR Québec (n:200)	29	71
RMR Montréal (n:500)	26	74
Ailleurs (n:303)	21-	79+
		A=0,141
Âge		
18 à 24 ans (n:61)	23	77
25 à 34 ans (n:111)	17	83
35 à 44 ans (n:189)	27	73
45 à 54 ans (n:146)	28	72
55 à 64 ans (n:209)	35»	65«
65 ans ou plus (n:282)	16«	84»
		A=0,001
Plus haut diplôme ou certificat complété		
Aucun (n:84)	13<	87>
Secondaire/DEP (n:317)	24	76
Collégial (n:219)	27	73
Universitaire (n:375)	31»	69«
		A=0,017
Revenu personnel		
Moins de 15 000 \$ (n:104)	25	75
De 15 000 \$ à 25 000 \$ (n:112)	14<	86>
De 25 000 \$ à 35 000 \$ (n:99)	15-	85+
De 35 000 \$ à 45 000 \$ (n:120)	31	69
De 45 000 \$ à 55 000 \$ (n:107)	23	77
De 55 000 \$ à 75 000 \$ (n:126)	27	73
De 75 000 \$ à 100 000 \$ (n:104)	24	76
De 100 000 \$ à 150 000 \$ (n:43)	45»	55«
150 000 \$ ou plus (n:19)	45+	55-
NSP/NRP (n:169)	24	76
		A=0,018
Revenu familial		
Moins de 15 000 \$ (n:48)	17	83
De 15 000 \$ à 25 000 \$ (n:63)	17	83
De 25 000 \$ à 35 000 \$ (n:78)	11<	89>
De 35 000 \$ à 55 000 \$ (n:156)	28	72
De 55 000 \$ à 75 000 \$ (n:103)	28	72
De 75 000 \$ à 100 000 \$ (n:138)	18	82
De 100 000 \$ à 150 000 \$ (n:105)	30	70
150 000 \$ ou plus (n:111)	38»	62«
NSP/NRP (n:201)	22	78
		A=0,010
Taille du ménage		
1 (n:232)	23	77
2 (n:382)	21	79
3 (n:140)	25	75
4 (n:138)	32>	68<
5 ou plus (n:101)	22	78
		A=0,249
Langue maternelle		
Français seulement (n:820)	24	76
Autre (n:183)	24	76
		A=0,973
Sexe		
Homme (n:461)	25	75
Femme (n:542)	23	77
		A=0,639

W:W

SOM Juillet 2020

QA8 Avant aujourd'hui, saviez-vous qu'il existe un scientifique en chef au Québec?

% LIGNE	Notoriété du scientifique en chef au Québec	
	Oui	Non
Ensemble (n:1003)	24	76 A=*****
Âge		
18 à 34 ans (n:172)	20	80
35 à 54 ans (n:335)	28	72
55 ans ou plus (n:491)	24	76
		A=0,209
Revenu familial		
Moins de 35 000 \$ (n:189)	14«	86»
35 000 \$ à 74 999 \$ (n:259)	28	72
75 000 \$ ou plus (n:354)	28+	72-
NSP/NRP (n:201)	22	78
		A=0,016
Confiance dans les sciences		
Très/assez (n:862)	27»	73«
Peu/pas du tout (n:129)	11«	89»
		A=0,001
Notoriété du scientifique en chef au Québec		
Oui (n:256)	100»	-«
Non (n:747)	-«	100»
		A=0,000
Notoriété des sciences participatives/sciences citoyennes		
Oui (n:132)	46»	54«
Non (n:867)	21«	79»
		A=0,000
Intéressé à contribuer à un projet de recherche participatif/citoyen		
Certainement (n:161)	33>	67<
Probablement (n:281)	24	76
Probablement pas (n:298)	24	76
Certainement pas (n:256)	20-	80+
		A=0,077
Intéressé à contribuer à un projet de recherche participatif/citoyen		
Certainement/probablement (n:442)	28+	72-
Probablement pas/certainement pas (n:554)	22-	78+
		A=0,069

W:W

SOM Juillet 2020

QA10 Avant aujourd'hui, aviez-vous déjà entendu parler des " sciences participatives" ou des "sciences citoyennes"?

% LIGNE	Notoriété des sciences participatives/ sciences citoyennes		
	Oui	Non	NSP/NRP
Ensemble (n:1004)	12	88	- A=****
Région			
RMR Québec (n:200)	10	88	2
RMR Montréal (n:501)	13	87	-
Ailleurs (n:303)	11	89	-
			B=0,678
Âge			
18 à 24 ans (n:61)	16	84	-
25 à 34 ans (n:111)	17+	82-	1
35 à 44 ans (n:189)	9	91	-
45 à 54 ans (n:146)	12	88	-
55 à 64 ans (n:209)	12	88	-
65 ans ou plus (n:283)	8-	92+	-
			B=0,232
Plus haut diplôme ou certificat complété			
Aucun (n:84)	5-	95+	-
Secondaire/DEP (n:317)	9	91	-
Collégial (n:219)	13	87	-
Universitaire (n:376)	18»	82«	-
			B=0,007
Revenu personnel			
Moins de 15 000 \$ (n:104)	15	85	-
De 15 000 \$ à 25 000 \$ (n:112)	11	89	-
De 25 000 \$ à 35 000 \$ (n:99)	6-	94+	-
De 35 000 \$ à 45 000 \$ (n:120)	16	84	-
De 45 000 \$ à 55 000 \$ (n:107)	14	86	-
De 55 000 \$ à 75 000 \$ (n:126)	14	86	-
De 75 000 \$ à 100 000 \$ (n:104)	5-	95+	-
De 100 000 \$ à 150 000 \$ (n:43)	20	80	-
150 000 \$ ou plus (n:19)	10	90	-
NSP/NRP (n:170)	10	89	1
			B=0,314
Revenu familial			
Moins de 15 000 \$ (n:49)	7	93	-
De 15 000 \$ à 25 000 \$ (n:63)	16	84	-
De 25 000 \$ à 35 000 \$ (n:78)	9	91	-
De 35 000 \$ à 55 000 \$ (n:156)	12	88	-
De 55 000 \$ à 75 000 \$ (n:103)	13	87	-
De 75 000 \$ à 100 000 \$ (n:138)	9	91	-
De 100 000 \$ à 150 000 \$ (n:105)	12	88	-
150 000 \$ ou plus (n:111)	14	86	-
NSP/NRP (n:202)	13	86	1
			B=0,939
Taille du ménage			
1 (n:233)	11	89	-
2 (n:382)	12	88	-
3 (n:140)	10	90	-
4 (n:138)	14	85	1
5 ou plus (n:101)	12	88	-
			B=0,910
Langue maternelle			
Français seulement (n:821)	11	89	-
Autre (n:183)	14	86	-
			B=0,373
Sexe			
Homme (n:461)	10	90	-
Femme (n:543)	14	86	-
			B=0,148

W:W

SOM Juillet 2020

QA10 Avant aujourd'hui, aviez-vous déjà entendu parler des " sciences participatives" ou des "sciences citoyennes" ?

% LIGNE	Notoriété des sciences participatives/ sciences citoyennes		
	Oui	Non	NSP/NRP
Ensemble (n:1004)	12	88	- A=*****
Âge			
18 à 34 ans (n:172)	17>	83<	-
35 à 54 ans (n:335)	11	89	-
55 ans ou plus (n:492)	10	90	-
			B=0,083
Revenu familial			
Moins de 35 000 \$ (n:189)	11	89	-
35 000 \$ à 74 999 \$ (n:259)	13	87	-
75 000 \$ ou plus (n:354)	12	88	-
NSP/NRP (n:202)	13	86	1
			B=0,956
Confiance dans les sciences			
Très/assez (n:863)	13	87	-
Peu/pas du tout (n:129)	9	91	-
			B=0,258
Notoriété du scientifique en chef au Québec			
Oui (n:256)	23»	77«	-
Non (n:747)	9«	91»	-
			B=0,000
Notoriété des sciences participatives/sciences citoyennes			
Oui (n:132)	100»	-«	-
Non (n:868)	-«	100»	-
			A=0,000
Intéressé à contribuer à un projet de recherche participatif/citoyen			
Certainement (n:161)	25»	75«	-
Probablement (n:281)	17>	83<	-
Probablement pas (n:298)	7«	93»	-
Certainement pas (n:256)	5«	95»	-
			B=0,000
Intéressé à contribuer à un projet de recherche participatif/citoyen			
Certainement/probablement (n:442)	20»	80«	-
Probablement pas/certainement pas (n:554)	6«	94»	-
			B=0,000

W:W

SOM Juillet 2020

QA10 Avant aujourd'hui, aviez-vous déjà entendu parler des " sciences participatives" ou des "sciences citoyennes"?

% LIGNE	Notoriété des sciences participatives/sciences citoyennes	
	Oui	Non
Ensemble (n:1000)	12	88 A=*****
Région		
RMR Québec (n:196)	11	89
RMR Montréal (n:501)	13	87
Ailleurs (n:303)	11	89
		A=0,678
Âge		
18 à 24 ans (n:61)	16	84
25 à 34 ans (n:110)	18+	82-
35 à 44 ans (n:188)	9	91
45 à 54 ans (n:146)	12	88
55 à 64 ans (n:208)	12	88
65 ans ou plus (n:282)	8-	92+
		A=0,233
Plus haut diplôme ou certificat complété		
Aucun (n:84)	5-	95+
Secondaire/DEP (n:314)	9	91
Collégial (n:218)	13	87
Universitaire (n:376)	18»	82«
		A=0,007
Revenu personnel		
Moins de 15 000 \$ (n:104)	15	85
De 15 000 \$ à 25 000 \$ (n:112)	11	89
De 25 000 \$ à 35 000 \$ (n:99)	6-	94+
De 35 000 \$ à 45 000 \$ (n:119)	16	84
De 45 000 \$ à 55 000 \$ (n:106)	14	86
De 55 000 \$ à 75 000 \$ (n:126)	14	86
De 75 000 \$ à 100 000 \$ (n:104)	5-	95+
De 100 000 \$ à 150 000 \$ (n:43)	20	80
150 000 \$ ou plus (n:19)	10	90
NSP/NRP (n:168)	10	90
		A=0,314
Revenu familial		
Moins de 15 000 \$ (n:48)	7	93
De 15 000 \$ à 25 000 \$ (n:63)	16	84
De 25 000 \$ à 35 000 \$ (n:78)	9	91
De 35 000 \$ à 55 000 \$ (n:154)	12	88
De 55 000 \$ à 75 000 \$ (n:103)	13	87
De 75 000 \$ à 100 000 \$ (n:138)	9	91
De 100 000 \$ à 150 000 \$ (n:105)	12	88
150 000 \$ ou plus (n:111)	14	86
NSP/NRP (n:200)	13	87
		A=0,939
Taille du ménage		
1 (n:232)	11	89
2 (n:380)	12	88
3 (n:140)	10	90
4 (n:137)	15	85
5 ou plus (n:101)	12	88
		A=0,910
Langue maternelle		
Français seulement (n:817)	11	89
Autre (n:183)	14	86
		A=0,373
Sexe		
Homme (n:460)	10	90
Femme (n:540)	14	86
		A=0,148

W:W

SOM Juillet 2020

QA10 Avant aujourd'hui, aviez-vous déjà entendu parler des " sciences participatives" ou des "sciences citoyennes"?

% LIGNE	Notoriété des sciences participatives/sciences citoyennes	
	Oui	Non
Ensemble (n:1000)	12	88 A=*****
Âge		
18 à 34 ans (n:171)	17>	83<
35 à 54 ans (n:334)	11	89
55 ans ou plus (n:490)	10	90
		A=0,083
Revenu familial		
Moins de 35 000 \$ (n:189)	11	89
35 000 \$ à 74 999 \$ (n:257)	13	87
75 000 \$ ou plus (n:354)	12	88
NSP/NRP (n:200)	13	87
		A=0,956
Confiance dans les sciences		
Très/assez (n:859)	13	87
Peu/pas du tout (n:129)	9	91
		A=0,258
Notoriété du scientifique en chef au Québec		
Oui (n:254)	23»	77«
Non (n:745)	9«	91»
		A=0,000
Notoriété des sciences participatives/sciences citoyennes		
Oui (n:132)	100»	-«
Non (n:868)	-«	100»
		A=0,000
Intéressé à contribuer à un projet de recherche participatif/citoyen		
Certainement (n:160)	24»	76«
Probablement (n:280)	17>	83<
Probablement pas (n:296)	7«	93»
Certainement pas (n:256)	5«	95»
		A=0,000
Intéressé à contribuer à un projet de recherche participatif/citoyen		
Certainement/probablement (n:440)	20»	80«
Probablement pas/certainement pas (n:552)	6«	94»
		A=0,000

W:W

SOM Juillet 2020

QA11 Les sciences participatives ou sciences citoyennes sont des projets de recherche réalisés avec la contribution active de personnes qui ne sont PAS des scientifiques ni des professionnels de la recherche. Ces contributeurs peuvent par exemple, collecter des données sur le terrain, analyser des données, partager leur connaissance du milieu, etc. Seriez-vous... intéressé à contribuer à un projet de recherche participatif/citoyen?

% LIGNE	Intéressé à contribuer à un projet de recherche participatif/citoyen				
	Certainement	Probablement	Probablement pas	Certainement pas	NSP/NRP
Ensemble (n:1004)	17	25	29	28	1 A=*****
Région					
RMR Québec (n:200)	14	31	31	22	2
RMR Montréal (n:501)	16	28	28	27	1
Ailleurs (n:303)	19	20<	30	30	1
					A=0,268
Âge					
18 à 24 ans (n:61)	13	43»	25	19	-
25 à 34 ans (n:111)	24+	25	28	23	-
35 à 44 ans (n:189)	26»	27	26	21+	-
45 à 54 ans (n:146)	18	27	25	29	1
55 à 64 ans (n:209)	16	25	29	29	1
65 ans ou plus (n:283)	8«	15«	38»	37»	2
					B=0,000
Plus haut diplôme ou certificat complété					
Aucun (n:84)	13	10«	39+	37+	1
Secondaire/DEP (n:317)	17	23	28	31	1
Collégial (n:219)	18	27	30	25	-
Universitaire (n:376)	18	36»	26	20«	-
					B=0,000
Revenu personnel					
Moins de 15 000 \$ (n:104)	25>	24	24	26	1
De 15 000 \$ à 25 000 \$ (n:112)	9<	30	29	31	1
De 25 000 \$ à 35 000 \$ (n:99)	17	25	26	31	1
De 35 000 \$ à 45 000 \$ (n:120)	23	22	24	31	-
De 45 000 \$ à 55 000 \$ (n:107)	14	24	36	25	1
De 55 000 \$ à 75 000 \$ (n:126)	27>	26	30	16«	1
De 75 000 \$ à 100 000 \$ (n:104)	16	31	21	32	-
De 100 000 \$ à 150 000 \$ (n:43)	30+	34	15-	21	-
150 000 \$ ou plus (n:19)	7	16	44	33	-
NSP/NRP (n:170)	7«	20	42»	30	1
					B=0,009
Revenu familial					
Moins de 15 000 \$ (n:48)	24	20	25	28	3
De 15 000 \$ à 25 000 \$ (n:63)	12	25	21	40+	2
De 25 000 \$ à 35 000 \$ (n:78)	16	19	22	42>	1
De 35 000 \$ à 55 000 \$ (n:156)	19	24	30	26	1
De 55 000 \$ à 75 000 \$ (n:103)	21	23	35	21	-
De 75 000 \$ à 100 000 \$ (n:138)	14	31	28	27	-
De 100 000 \$ à 150 000 \$ (n:105)	23	23	36	17<	1
150 000 \$ ou plus (n:111)	24+	37»	21-	18<	-
NSP/NRP (n:202)	9«	22	35+	33	1
					B=0,011
Taille du ménage					
1 (n:233)	14	19<	28	36>	3
2 (n:382)	13<	26	31	30	-
3 (n:140)	22	28	34	16«	-
4 (n:138)	27»	26	26	20<	1
5 ou plus (n:101)	15	25	26	34	-
					B=0,006
Langue maternelle					
Français seulement (n:821)	16	24	31	28	1
Autre (n:183)	20	27	25	27	1
					A=0,500
Sexe					
Homme (n:461)	16	27	32	24<	1
Femme (n:543)	17	24	27	31>	1
					A=0,262

QA11 Les sciences participatives ou sciences citoyennes sont des projets de recherche réalisés avec la contribution active de personnes qui ne sont PAS des scientifiques ni des professionnels de la recherche. Ces contributeurs peuvent par exemple, collecter des données sur le terrain, analyser des données, partager leur connaissance du milieu, etc. Seriez-vous... intéressé à contribuer à un projet de recherche participatif/citoyen?

% LIGNE	Intéressé à contribuer à un projet de recherche participatif/citoyen				
	Certainement	Probablement	Probablement pas	Certainement pas	NSP/NRP
Ensemble (n:1004)	17	25	29	28	1 A=*****
Âge					
18 à 34 ans (n:172)	20	32>	27	21<	-
35 à 54 ans (n:335)	22>	27	25	26	-
55 ans ou plus (n:492)	11«	20«	34>	34»	1 B=0,000
Revenu familial					
Moins de 35 000 \$ (n:189)	17	21	22-	38»	2
35 000 \$ à 74 999 \$ (n:259)	20	24	32	24	-
75 000 \$ ou plus (n:354)	20	31>	28	21«	-
NSP/NRP (n:202)	9«	22	35+	33	1 A=0,004
Confiance dans les sciences					
Très/assez (n:863)	19>	26	29	25«	1
Peu/pas du tout (n:129)	8<	19	30	42»	1 A=0,002
Notoriété du scientifique en chef au Québec					
Oui (n:256)	23>	25	29	23-	-
Non (n:747)	15<	25	29	30+	1 A=0,064
Notoriété des sciences participatives/sciences citoyennes					
Oui (n:132)	35»	35>	17«	13«	-
Non (n:868)	14«	24<	31»	30»	1 B=0,000
Intéressé à contribuer à un projet de recherche participatif/citoyen					
Certainement (n:161)	100»	-«	-«	-«	-
Probablement (n:281)	-«	100»	-«	-«	-
Probablement pas (n:298)	-«	-«	100»	-«	-
Certainement pas (n:256)	-«	-«	-«	100»	-
					A=0,000
Intéressé à contribuer à un projet de recherche participatif/citoyen					
Certainement/probablement (n:442)	40»	60»	-«	-«	-
Probablement pas/certainement pas (n:554)	-«	-«	51»	49»	-
					A=0,000

W:W

SOM Juillet 2020

QA11 Les sciences participatives ou sciences citoyennes sont des projets de recherche réalisés avec la contribution active de personnes qui ne sont PAS des scientifiques ni des professionnels de la recherche. Ces contributeurs peuvent par exemple, collecter des données sur le terrain, analyser des données, partager leur connaissance du milieu, etc. Seriez-vous... intéressé à contribuer à un projet de recherche participatif/citoyen?

% LIGNE	Intéressé à contribuer à un projet de recherche participatif/citoyen			
	Certainement	Probablement	Probablement pas	Certainement pas
Ensemble (n:996)	17	25	30	28 A=*****
Région				
RMR Québec (n:198)	14	32+	32	22
RMR Montréal (n:498)	16	28	28	28
Ailleurs (n:300)	19	21<	30	30
				A=0,218
Âge				
18 à 24 ans (n:61)	13	43»	25	19
25 à 34 ans (n:111)	24+	25	28	23
35 à 44 ans (n:189)	26»	27	26	21-
45 à 54 ans (n:145)	18	27	25	30
55 à 64 ans (n:208)	16	25	30	29
65 ans ou plus (n:278)	8«	15«	39»	38»
				A=0,000
Plus haut diplôme ou certificat complété				
Aucun (n:83)	13	11«	39»	37+
Secondaire/DEP (n:313)	17	23	28	32
Collégial (n:218)	18	27	30	25
Universitaire (n:375)	18	36»	26	20«
				A=0,000
Revenu personnel				
Moins de 15 000 \$ (n:103)	25>	24	24	27
De 15 000 \$ à 25 000 \$ (n:111)	9<	30	30	31
De 25 000 \$ à 35 000 \$ (n:98)	17	25	27	31
De 35 000 \$ à 45 000 \$ (n:120)	23	22	24	31
De 45 000 \$ à 55 000 \$ (n:105)	14	24	36	26
De 55 000 \$ à 75 000 \$ (n:125)	27>	26	31	16«
De 75 000 \$ à 100 000 \$ (n:104)	16	31	15-	32
De 100 000 \$ à 150 000 \$ (n:43)	30+	34	15-	21
150 000 \$ ou plus (n:19)	7	16	44	33
NSP/NRP (n:168)	8«	20	42»	30
				A=0,009
Revenu familial				
Moins de 15 000 \$ (n:47)	25	21	25	29
De 15 000 \$ à 25 000 \$ (n:62)	12	26	21	41>
De 25 000 \$ à 35 000 \$ (n:77)	16	19	22	43>
De 35 000 \$ à 55 000 \$ (n:154)	19	24	30	27
De 55 000 \$ à 75 000 \$ (n:103)	21	23	35	21
De 75 000 \$ à 100 000 \$ (n:138)	14	31	28	27
De 100 000 \$ à 150 000 \$ (n:104)	23	23	36	18<
150 000 \$ ou plus (n:111)	24+	37»	21-	18<
NSP/NRP (n:200)	9«	22	36+	33
				A=0,012
Taille du ménage				
1 (n:228)	14	19-	30	37»
2 (n:381)	13<	26	31	30
3 (n:140)	22	28	34	16«
4 (n:137)	27»	27	26	20<
5 ou plus (n:101)	15	25	26	34
				A=0,006
Langue maternelle				
Français seulement (n:815)	16	25	31	28
Autre (n:181)	21	27	25	27
				A=0,409
Sexe				
Homme (n:457)	17	27	32	24<
Femme (n:539)	17	24	27	32>
				A=0,154

W:W

SOM Juillet 2020

QA11 Les sciences participatives ou sciences citoyennes sont des projets de recherche réalisés avec la contribution active de personnes qui ne sont PAS des scientifiques ni des professionnels de la recherche. Ces contributeurs peuvent par exemple, collecter des données sur le terrain, analyser des données, partager leur connaissance du milieu, etc. Seriez-vous... intéressé à contribuer à un projet de recherche participatif/citoyen?

% LIGNE	Intéressé à contribuer à un projet de recherche participatif/citoyen			
	Certainement	Probablement	Probablement pas	Certainement pas
Ensemble (n:996)	17	25	30	28 A=*****
Âge				
18 à 34 ans (n:172)	20	32>	27	21<
35 à 54 ans (n:334)	22>	27	25	26
55 ans ou plus (n:486)	12«	20«	34>	34»
				A=0,000
Revenu familial				
Moins de 35 000 \$ (n:186)	17	21	23-	39»
35 000 \$ à 74 999 \$ (n:257)	20	24	32	24
75 000 \$ ou plus (n:353)	20	31>	28	21«
NSP/NRP (n:200)	9«	22	36+	33
				A=0,002
Confiance dans les sciences				
Très/assez (n:857)	19>	26	30	25«
Peu/pas du tout (n:127)	8<	19	30	43»
				A=0,001
Notoriété du scientifique en chef au Québec				
Oui (n:256)	23>	25	29	23-
Non (n:740)	15<	25	30	30+
				A=0,077
Notoriété des sciences participatives/sciences citoyennes				
Oui (n:132)	35»	35>	17«	13«
Non (n:860)	15«	24<	31»	30»
				A=0,000
Intéressé à contribuer à un projet de recherche participatif/citoyen				
Certainement (n:161)	100»	-«	-«	-«
Probablement (n:281)	-«	100»	-«	-«
Probablement pas (n:298)	-«	-«	100»	-«
Certainement pas (n:256)	-«	-«	-«	100»
				A=0,000
Intéressé à contribuer à un projet de recherche participatif/citoyen				
Certainement/probablement (n:442)	40»	60»	-«	-«
Probablement pas/certainement pas (n:554)	-«	-«	51»	49»
				A=0,000

W:W

SOM Juillet 2020

QA11R Les sciences participatives ou sciences citoyennes sont des projets de recherche réalisés avec la contribution active de personnes qui ne sont PAS des scientifiques ni des professionnels de la recherche. Ces contributeurs peuvent par exemple, collecter des données sur le terrain, analyser des données, partager leur connaissance du milieu, etc. Seriez-vous... intéressé à contribuer à un projet de recherche participatif/citoyen?

% LIGNE	Intéressé à contribuer à un projet de recherche participatif/citoyen		
	Certainement/ probablement	Probablement pas/ certainement pas	NSP/NRP
Ensemble (n:1004)	42	57	1 A=*****
Région			
RMR Québec (n:200)	45	53	2
RMR Montréal (n:501)	44	56	-
Ailleurs (n:303)	39	60	1
			B=0,478
Âge			
18 à 24 ans (n:61)	56>	44<	-
25 à 34 ans (n:111)	49	51	-
35 à 44 ans (n:189)	53»	47<	-
45 à 54 ans (n:146)	45	54	1
55 à 64 ans (n:209)	41	58	1
65 ans ou plus (n:283)	23«	75»	2
			B=0,000
Plus haut diplôme ou certificat complété			
Aucun (n:84)	23«	76»	1
Secondaire/DEP (n:317)	40	59	1
Collégial (n:219)	45	55	-
Universitaire (n:376)	54»	46«	-
			B=0,000
Revenu personnel			
Moins de 15 000 \$ (n:104)	49	50	1
De 15 000 \$ à 25 000 \$ (n:112)	39	60	1
De 25 000 \$ à 35 000 \$ (n:99)	41	58	1
De 35 000 \$ à 45 000 \$ (n:120)	44	56	-
De 45 000 \$ à 55 000 \$ (n:107)	38	61	1
De 55 000 \$ à 75 000 \$ (n:126)	53>	46<	1
De 75 000 \$ à 100 000 \$ (n:104)	48	52	-
De 100 000 \$ à 150 000 \$ (n:43)	65>	35<	-
150 000 \$ ou plus (n:19)	23	77	-
NSP/NRP (n:170)	27«	72»	1
			B=0,002
Revenu familial			
Moins de 15 000 \$ (n:48)	44	53	3
De 15 000 \$ à 25 000 \$ (n:63)	37	61	2
De 25 000 \$ à 35 000 \$ (n:78)	34	65	1
De 35 000 \$ à 55 000 \$ (n:156)	43	56	1
De 55 000 \$ à 75 000 \$ (n:103)	44	56	-
De 75 000 \$ à 100 000 \$ (n:138)	45	55	-
De 100 000 \$ à 150 000 \$ (n:105)	46	53	1
150 000 \$ ou plus (n:111)	61»	39«	-
NSP/NRP (n:202)	31«	68»	1
			B=0,009
Taille du ménage			
1 (n:233)	32«	65>	3
2 (n:382)	39	61	-
3 (n:140)	50	50	-
4 (n:138)	53>	46<	1
5 ou plus (n:101)	39	61	-
			B=0,008
Langue maternelle			
Français seulement (n:821)	40	59	1
Autre (n:183)	47	52	1
			B=0,137
Sexe			
Homme (n:461)	43	56	1
Femme (n:543)	41	58	1
			B=0,490

QA11R Les sciences participatives ou sciences citoyennes sont des projets de recherche réalisés avec la contribution active de personnes qui ne sont PAS des scientifiques ni des professionnels de la recherche. Ces contributeurs peuvent par exemple, collecter des données sur le terrain, analyser des données, partager leur connaissance du milieu, etc. Seriez-vous... intéressé à contribuer à un projet de recherche participatif/citoyen?

% LIGNE	Intéressé à contribuer à un projet de recherche participatif/citoyen		
	Certainement/ probablement	Probablement pas/ certainement pas	NSP/NRP
Ensemble (n:1004)	42	57	1 A=*****
Âge 18 à 34 ans (n:172) 35 à 54 ans (n:335) 55 ans ou plus (n:492)	52» 49» 31«	48< 51< 68»	- - 1 B=0,000
Revenu familial Moins de 35 000 \$ (n:189) 35 000 \$ à 74 999 \$ (n:259) 75 000 \$ ou plus (n:354) NSP/NRP (n:202)	38 44 51» 31«	60 56 49« 68»	2 - - 1 B=0,002
Confiance dans les sciences Très/assez (n:863) Peu/pas du tout (n:129)	44» 27«	55« 72»	1 1 B=0,002
Notoriété du scientifique en chef au Québec Oui (n:256) Non (n:747)	49+ 40-	51- 59+	- 1 B=0,069
Notoriété des sciences participatives/sciences citoyennes Oui (n:132) Non (n:868)	70» 38«	30« 61»	- 1 B=0,000
Intéressé à contribuer à un projet de recherche participatif/citoyen Certainement (n:161) Probablement (n:281) Probablement pas (n:298) Certainement pas (n:256)	100» 100» -« -«	-« -« 100» 100»	- - - - A=0,000
Intéressé à contribuer à un projet de recherche participatif/citoyen Certainement/probablement (n:442) Probablement pas/certainement pas (n:554)	100» -«	-« 100»	- - A=0,000

W/W

SOM Juillet 2020

QA11R Les sciences participatives ou sciences citoyennes sont des projets de recherche réalisés avec la contribution active de personnes qui ne sont PAS des scientifiques ni des professionnels de la recherche. Ces contributeurs peuvent par exemple, collecter des données sur le terrain, analyser des données, partager leur connaissance du milieu, etc. Seriez-vous... intéressé à contribuer à un projet de recherche participatif/citoyen?

% LIGNE	Intéressé à contribuer à un projet de recherche participatif/citoyen	
	Certainement/ probablement	Probablement pas/ certainement pas
Ensemble (n:996)	42	58 A=*****
Région		
RMR Québec (n:198)	46	54
RMR Montréal (n:498)	44	56
Ailleurs (n:300)	40	60
		A=0,478
Âge		
18 à 24 ans (n:61)	56>	44<
25 à 34 ans (n:111)	49	51
35 à 44 ans (n:189)	53>	47<
45 à 54 ans (n:145)	45	55
55 à 64 ans (n:208)	41	59
65 ans ou plus (n:278)	24«	76»
		A=0,000
Plus haut diplôme ou certificat complété		
Aucun (n:83)	24«	76»
Secondaire/DEP (n:313)	40	60
Collégial (n:218)	45	55
Universitaire (n:375)	54»	46«
		A=0,000
Revenu personnel		
Moins de 15 000 \$ (n:103)	49	51
De 15 000 \$ à 25 000 \$ (n:111)	39	61
De 25 000 \$ à 35 000 \$ (n:98)	42	58
De 35 000 \$ à 45 000 \$ (n:120)	44	56
De 45 000 \$ à 55 000 \$ (n:105)	38	62
De 55 000 \$ à 75 000 \$ (n:125)	53>	47<
De 75 000 \$ à 100 000 \$ (n:104)	48	52
De 100 000 \$ à 150 000 \$ (n:43)	65>	35<
150 000 \$ ou plus (n:19)	23	77
NSP/NRP (n:168)	28«	72»
		A=0,002
Revenu familial		
Moins de 15 000 \$ (n:47)	46	54
De 15 000 \$ à 25 000 \$ (n:62)	37	63
De 25 000 \$ à 35 000 \$ (n:77)	35	65
De 35 000 \$ à 55 000 \$ (n:154)	44	56
De 55 000 \$ à 75 000 \$ (n:103)	44	56
De 75 000 \$ à 100 000 \$ (n:138)	45	55
De 100 000 \$ à 150 000 \$ (n:104)	46	54
150 000 \$ ou plus (n:111)	61»	39«
NSP/NRP (n:200)	31«	69»
		A=0,009
Taille du ménage		
1 (n:228)	33<	67>
2 (n:381)	39	61
3 (n:140)	50	50
4 (n:137)	54>	46<
5 ou plus (n:101)	39	61
		A=0,008
Langue maternelle		
Français seulement (n:815)	41	59
Autre (n:181)	48	52
		A=0,137
Sexe		
Homme (n:457)	44	56
Femme (n:539)	41	59
		A=0,490

QA11R Les sciences participatives ou sciences citoyennes sont des projets de recherche réalisés avec la contribution active de personnes qui ne sont PAS des scientifiques ni des professionnels de la recherche. Ces contributeurs peuvent par exemple, collecter des données sur le terrain, analyser des données, partager leur connaissance du milieu, etc. Seriez-vous... intéressé à contribuer à un projet de recherche participatif/citoyen?

% LIGNE	Intéressé à contribuer à un projet de recherche participatif/citoyen	
	Certainement/ probablement	Probablement pas/ certainement pas
Ensemble (n:996)	42	58 A=*****
Âge		
18 à 34 ans (n:172)	52»	48«
35 à 54 ans (n:334)	49»	51«
55 ans ou plus (n:486)	31«	69» A=0,000
Revenu familial		
Moins de 35 000 \$ (n:186)	38	62
35 000 \$ à 74 999 \$ (n:257)	44	56
75 000 \$ ou plus (n:353)	51»	49«
NSP/NRP (n:200)	31«	69» A=0,002
Confiance dans les sciences		
Tres/assez (n:857)	45»	55«
Peu/pas du tout (n:127)	28«	72» A=0,002
Notoriété du scientifique en chef au Québec		
Oui (n:256)	49+	51-
Non (n:740)	40-	60+ A=0,069
Notoriété des sciences participatives/sciences citoyennes		
Oui (n:132)	70»	30«
Non (n:860)	39«	61» A=0,000
Intéressé à contribuer à un projet de recherche participatif/citoyen		
Certainement (n:161)	100»	-«
Probablement (n:281)	100»	-«
Probablement pas (n:298)	-«	100»
Certainement pas (n:256)	-«	100» A=0,000
Intéressé à contribuer à un projet de recherche participatif/citoyen		
Certainement/probablement (n:442)	100»	-«
Probablement pas/certainement pas (n:554)	-«	100» A=0,000

W:W

SOM Juillet 2020

QA12AR[1] Pour quelles raisons seriez-vous ... intéressé à vous engager dans la science participative? Quelle(s) autre(s) raison(s) pouvez-vous me donner? (1re mention)												
% LIGNE	Raisons (certainement/probablement) intéressé à s'engager dans la science participative											NSP/NRP
	Aider la société	C'est une bonne façon d'obtenir des données	Travailler sur un sujet de recherche qui rejoint les intérêts personnels	Contribuer à l'avancement de la science	Transmettre son expertise	Permet à tous de donner son opinion (grand public peut contribuer, etc.)	Obtenir des résultats plus fidèles à la réalité (recherches plus honnêtes, etc.)	Pour assurer l'avenir de l'être humain (pour les générations futures, etc.)	Contribuer à guérir certaines maladies (régler des problèmes de santé, etc.)	Protéger l'environnement (s'impliquer sur le plan écologique)	Autre	
Ensemble (n:442)	19	17	16	16	7	5	3	1	1	1	8	6 A=*****
Région												
RMR Québec (n:89)	19	23	17	12	9	1	2	1	2	1	8	5
RMR Montréal (n:237)	17	14-	19	17	8	4	2	2	1	1	9	6
Ailleurs (n:116)	21	21	12	16	6	8	3	-	1	-	6	6 E=0,651
Âge												
18 à 24 ans (n:32)	12	3<	24	14	7	15>	3	2	-	-	6	14>
25 à 34 ans (n:58)	24	16	15	15	10	3	-	-	-	-	13	4
35 à 44 ans (n:102)	19	14	17	17	7	4	3	2	3	1	6	7
45 à 54 ans (n:75)	28+	20	14	16	6	2	1	-	-	1	8	4
55 à 64 ans (n:91)	15	23	15	23+	3	4	4	1	1	-	4	7
65 ans ou plus (n:82)	12	30>	14	7-	14+	5	5	1	2	3	7	-- I=0,262
Plus haut diplôme ou certificat complété												
Aucun (n:20)	20	20	13	11	4	12	-	3	-	-	6	11
Secondaire/DEP (n:115)	25+	21	10<	17	5	3	3	1	1	-	8	6
Collégial (n:96)	10-	16	24+	17	9	5	2	1	-	2	7	7
Universitaire (n:205)	18	14	20	17	11+	4	3	1	1	1	8	2- G=0,447
Revenu personnel												
Moins de 15 000 \$ (n:52)	19	13	19	17	9	7	1	-	-	-	10	5
De 15 000 \$ à 25 000 \$ (n:41)	18	26	2<	6	8	14>	-	2	1	-	6	17>
De 25 000 \$ à 35 000 \$ (n:41)	11	8	16	25	5	14+	6	1	4	2	4	4
De 35 000 \$ à 45 000 \$ (n:56)	28	18	25+	14	5	3	1	-	1	-	4	1
De 45 000 \$ à 55 000 \$ (n:44)	21	29+	9	14	13	1	-	6	4	1	2	-
De 55 000 \$ à 75 000 \$ (n:66)	13	16	13	17	13	-	5	1	-	-	15+	7
De 75 000 \$ à 100 000 \$ (n:54)	15	21	15	24	3	2	5	-	-	1	9	5
De 100 000 \$ à 150 000 \$ (n:30)	31	10	23	17	1	4	7	4	-	-	3	-
150 000 \$ ou plus (n:6)	-	22	11	-	34	-	-	-	-	-	33	-
NSP/NRP (n:52)	19	16	25	16	5	2	1	-	-	2	7	7 L=0,715
Revenu familial												
Moins de 15 000 \$ (n:23)	23	23	14	5	3	13	2	-	-	-	7	10
De 15 000 \$ à 25 000 \$ (n:22)	22	35>	5	13	7	-	-	-	1	-	8	9
De 25 000 \$ à 35 000 \$ (n:28)	9	11	11	15	5	26	4	-	5	-	5	9
De 35 000 \$ à 55 000 \$ (n:68)	34»	18	12	10	12	2	3	2	-	1	5	1
De 55 000 \$ à 75 000 \$ (n:42)	15	4<	22	12	19»	6	-	-	1	-	19>	2
De 75 000 \$ à 100 000 \$ (n:71)	17	25	13	27>	3	--	2	2	3	1	7	7
De 100 000 \$ à 150 000 \$ (n:50)	13	18	14	17	2	11	5	1	-	-	7	12
150 000 \$ ou plus (n:69)	17	13	21	23	4	5	1	-	-	1	8	2
NSP/NRP (n:69)	14	18	23	13	9	1	1	1	-	2	9	9 L=0,021
Taille du ménage												
1 (n:90)	16	28>	13	15	6	6	3	-	1	-	6	6
2 (n:157)	19	19	14	14	9	5	3	2	1	1	8	5
3 (n:68)	13	18	19	21	4	9	2	-	-	1	9	4
4 (n:75)	21	11	23	18	8	2	2	-	-	-	10	5
5 ou plus (n:48)	26	14	13	11	7	6	2	3	4	-	3	11 H=0,644
Langue maternelle												
Français seulement (n:346)	22>	19	14	19>	5<	5	2	1	-	1	7	5
Autre (n:96)	10<	13	22	8<	13>	7	4	1	2	1	11	8 C=0,017
Sexe												
Homme (n:215)	19	17	20	16	8	1<	3	1	1	1	9	4
Femme (n:227)	19	18	13	16	6	9»	2	2	1	-	7	7 B=0,119

QA12AR[1] Pour quelles raisons seriez-vous ... intéressé à vous engager dans la science participative? Quelle(s) autre(s) raison(s) pouvez-vous me donner? (1re mention)												
% LIGNE	Raisons (certainement/probablement) intéressé à s'engager dans la science participative											NSP/NRP
	Aider la société	C'est une bonne façon d'obtenir des données	Travailler sur un sujet de recherche qui rejoint les intérêts personnels	Contribuer à l'avancement de la science	Transmettre son expertise	Permet à tous de donner son opinion (grand public peut contribuer, etc.)	Obtenir des résultats plus fidèles à la réalité (recherches plus honnêtes, etc.)	Pour assurer l'avenir de l'être humain (pour les générations futures, etc.)	Contribuer à guérir certaines maladies (régler des problèmes de santé, etc.)	Protéger l'environnement (s'impliquer sur le plan écologique)	Autre	
Ensemble (n:442)	19	17	16	16	7	5	3	1	1	1	8	6 A=*****
Âge												
18 à 34 ans (n:90)	19	10<	19	15	9	8	1	1	-	-	10	8
35 à 54 ans (n:177)	23	17	16	16	7	3	2	1	2	1	7	5
55 ans ou plus (n:173)	14	26»	15	17	7	5	4	1	1	1	5	4 D=0,431
Revenu familial												
Moins de 35 000 \$ (n:73)	18	22	10	11	5	14>	2	-	2	-	7	9
35 000 \$ à 74 999 \$ (n:110)	26+	12	16	11	15»	3	2	1	1	1	11	1-
75 000 \$ ou plus (n:190)	16	18	17	23»	3«	5	4	2	1	-	5	6
NSP/NRP (n:69)	14	18	23	13	9	1	1	1	-	2	9	9 F=0,022
Confiance dans les sciences												
Très/assez (n:398)	19	15«	17	18>	7	6	3	1	1	1	8	4«
Peu/pas du tout (n:38)	10	38»	13	3<	4	4	2	1	3	-	3	19» A=*****
Notoriété du scientifique en chef au Québec												
Oui (n:135)	26+	13	13	22+	9	2	3	1	2	1	6	2-
Non (n:307)	16-	19	17	14-	7	7	2	1	1	-	8	8+ C=0,136
Notoriété des sciences participatives/sciences citoyennes												
Oui (n:91)	21	9<	14	16	9	11+	5+	1	-	1	6	7
Non (n:349)	18	20>	16	16	7	4-	2-	1	1	1	8	6 D=0,183
Intéressé à contribuer à un projet de recherche participatif/citoyen												
Certainement (n:161)	22	17	13	15	8	6	3	2	1	1	9	3-
Probablement (n:281)	17	17	18	17	7	5	2	1	1	1	6	8+ C=0,600
Intéressé à contribuer à un projet de recherche participatif/citoyen												
Certainement/probablement (n:442)	19	17	16	16	7	5	3	1	1	1	8	6 A=*****

W:W

SOM Juillet 2020

QA12AR[1] Pour quelles raisons seriez-vous ... intéressé à vous engager dans la science participative? Quelle(s) autre(s) raison(s) pouvez-vous me donner? (1re mention)

% LIGNE	Raisons (certainement/probablement) intéressé à s'engager dans la science participative										
	Aider la société	C'est une bonne façon d'obtenir des données	Travailler sur un sujet de recherche qui rejoint les intérêts personnels	Contribuer à l'avancement de la science	Transmettre son expertise	Permet à tous de donner son opinion (grand public peut contribuer, etc.)	Obtenir des résultats plus fidèles à la réalité (recherches plus honnêtes, etc.)	Pour assurer l'avenir de l'être humain (pour les générations futures, etc.)	Contribuer à guérir certaines maladies (régler des problèmes de santé, etc.)	Protéger l'environnement (s'impliquer sur le plan écologique)	Autre
Ensemble (n:424)	20	18	17	17	8	6	3	1	1	1	8 A=*****
Région											
RMR Québec (n:86)	20	25	18	12	9	1	3	1	2	1	8
RMR Montréal (n:228)	18	14-	21	18	9	5	2	2	1	1	9
Ailleurs (n:110)	23	23	13	17	6	8	3	-	1	-	6
											E=0,493
Âge											
18 à 24 ans (n:29)	13	4<	28	17	8	17*	4	2	-	-	7
25 à 34 ans (n:56)	25	16	16	16	10	4	-	-	-	-	13
35 à 44 ans (n:98)	20	15	18	18	8	4	4	2	3	1	7
45 à 54 ans (n:72)	29+	21	14	16	6	3	1	-	-	1	9
55 à 64 ans (n:87)	16	25	16	25+	3	5	4	1	1	-	4
65 ans ou plus (n:81)	12	30>	14	7<	14	5	5	1	2	3	7
											G=0,333
Plus haut diplôme ou certificat complété											
Aucun (n:18)	23	22	15	12	5	13	-	3	-	-	7
Secondaire/DEP (n:107)	27>	22	11<	18	5	3	3	1	1	-	9
Collégial (n:92)	11-	17	26+	18	10	5	2	1	-	2	8
Universitaire (n:202)	18	14	20	17	12	4	3	1	2	1	8
											F=0,436
Revenu personnel											
Moins de 15 000 \$ (n:49)	20	14	20	17	9	8	1	-	-	-	11
De 15 000 \$ à 25 000 \$ (n:36)	21	32+	3-	7	10	17>	-	2	1	-	7
De 25 000 \$ à 35 000 \$ (n:39)	11	8	17	26	5	15+	7	1	4	2	4
De 35 000 \$ à 45 000 \$ (n:55)	29	18	26	14	5	3	1	-	-	-	4
De 45 000 \$ à 55 000 \$ (n:44)	21	29	9	14	13	1	-	6	4	1	2
De 55 000 \$ à 75 000 \$ (n:63)	14	17	14	19	14	-	5	1	-	-	16>
De 75 000 \$ à 100 000 \$ (n:52)	16	22	16	25	3	3	5	-	-	1	9
De 100 000 \$ à 150 000 \$ (n:30)	31	10	23	17	1	4	7	4	-	-	3
150 000 \$ ou plus (n:6)	-	22	11	-	34	-	-	-	-	-	33
NSP/NRP (n:50)	20	17	27	18	5	2	1	-	-	2	8
											K=0,707
Revenu familial											
Moins de 15 000 \$ (n:21)	26	25	16	6	3	14	2	-	-	-	8
De 15 000 \$ à 25 000 \$ (n:21)	23	39>	6	15	7	-	-	-	1	-	9
De 25 000 \$ à 35 000 \$ (n:25)	10	12	12	16	6	28	5	-	6	-	5
De 35 000 \$ à 55 000 \$ (n:67)	34>	18	12	11	13	1	3	2	-	1	5
De 55 000 \$ à 75 000 \$ (n:41)	15	4<	22	13	19*	6	-	-	1	-	20>
De 75 000 \$ à 100 000 \$ (n:68)	19	26	14	29>	3	-	2	3	3	1	<
De 100 000 \$ à 150 000 \$ (n:48)	15	21	16	19	2	12+	6	1	-	-	8
150 000 \$ ou plus (n:68)	18	14	21	24	3	5	5	1	-	1	8
NSP/NRP (n:65)	16	20	26	14	10	1	1	1	-	1	10
											K=0,021
Taille du ménage											
1 (n:87)	17	30>	14	16	7	6	3	-	1	-	6
2 (n:151)	20	20	15	15	10	5	3	2	1	1	8
3 (n:67)	13	19	19	22	4	10	2	-	-	1	10
4 (n:72)	22	12	24	19	8	2	2	-	-	-	11
5 ou plus (n:43)	29	16	15	12	8	7	2	3	5	-	3
											G=0,629
Langue maternelle											
Français seulement (n:334)	23+	20	15	20>	6*	5	2	1	-	1	7
Autre (n:90)	11-	15	23	8<	14*	8	4	2	2	1	12
											C=0,011
Sexe											
Homme (n:207)	20	17	21	17	9	1*	4	-	1	1	9
Femme (n:217)	20	20	14	17	7	10*	2	2	1	-	7
											B=0,117

W:W

SOM Juillet 2020

QA12AR[1] Pour quelles raisons seriez-vous ... intéressé à vous engager dans la science participative? Quelle(s) autre(s) raison(s) pouvez-vous me donner? (1re mention)											
% LIGNE	Raisons (certainement/probablement) intéressé à s'engager dans la science participative										
	Aider la société	C'est une bonne façon d'obtenir des données	Travailler sur un sujet de recherche qui rejoint les intérêts personnels	Contribuer à l'avancement de la science	Transmettre son expertise	Permet de donner son opinion (grand public peut contribuer, etc.)	Obtenir des résultats plus fidèles à la réalité (recherches plus honnêtes, etc.)	Pour assurer l'avenir de l'être humain (pour les générations futures, etc.)	Contribuer à guérir certaines maladies (régler des problèmes de santé, etc.)	Protéger l'environnement (s'impliquer sur le plan écologique)	Autre
Ensemble (n:424)	20	18	17	17	8	6	3	1	1	1	8 A=*****
Âge											
18 à 34 ans (n:84)	20	11-	21	16	9	9	2	1	-	-	11
35 à 54 ans (n:170)	25	18	16	17	7	3	2	1	2	1	8
55 ans ou plus (n:168)	14-	27>	15	17	8	5	4	2	1	1	6 D=0,356
Revenu familial											
Moins de 35 000 \$ (n:67)	19	25	11	12	5	15*	3	-	3	-	7
35 000 \$ à 74 999 \$ (n:108)	26	13	16	11	15*	3	2	1	1	1	11
75 000 \$ ou plus (n:184)	17	20	18	24*	3<	5	4	2	1	1	5
NSP/NRP (n:65)	16	20	26	14	10	1	1	1	-	1	10 F=0,025
Confiance dans les sciences											
Très/assez (n:385)	20	16*	18	19>	7	6	3	1	1	1	8
Peu/pas du tout (n:33)	12	47*	17	3<	5	5	3	1	4	-	3 A=*****
Notoriété du scientifique en chef au Québec											
Oui (n:133)	27	13-	13	22	9	2	3	2	2	1	6
Non (n:291)	17	21+	19	15	7	7	2	1	1	1	9 C=0,230
Notoriété des sciences participatives/sciences citoyennes											
Oui (n:87)	23	9<	15	17	10	12+	6+	1	-	1	6
Non (n:335)	19	21>	18	17	7	4-	2-	1	1	1	9 D=0,126
Intéressé à contribuer à un projet de recherche participatif/citoyen											
Certainement (n:159)	22	18	14	16	8	6	3	2	1	1	9
Probablement (n:265)	18	19	20	18	8	5	2	1	1	1	7 C=0,832
Intéressé à contribuer à un projet de recherche participatif/citoyen											
Certainement/probablement (n:424)	20	18	17	17	8	6	3	1	1	1	8 A=*****

W:W

SOM Juillet 2020

A12A[1]

QA12AR[1] Pour quelles raisons seriez-vous ... intéressé à vous engager dans la science participative? Quelle(s) autre(s) raison(s) pouvez-vous me donner? (1re mention)

	Freq	Avec NSP		Sans NSP	
		%	% Cum	%	% Cum
Aider la société	83	18,8	18,8	20,0	20,0
C'est une bonne façon d'obtenir des données	77	17,5	36,3	18,6	38,6
Travailler sur un sujet de recherche qui rejoint les intérêts personnels	72	16,3	52,6	17,3	55,9
Contribuer à l'avancement de la science	71	16,1	68,7	17,1	73,0
Transmettre son expertise	33	7,4	76,1	7,8	80,8
Permet à tous de donner son opinion (grand public peut contribuer, etc.)	24	5,3	81,4	5,7	86,5
Obtenir des résultats plus fidèles à la réalité (recherches plus honnêtes, etc.)	11	2,5	84,0	2,7	89,2
Recevoir des formations scientifiques	9	2,0	85,9	2,1	91,3
Pour assurer l'avenir de l'être humain (pour les générations futures, etc.)	5	1,1	87,0	1,2	92,4
Recevoir une compensation financière pour sa participation	5	1,1	88,1	1,1	93,6
Contribuer à guérir certaines maladies (régler des problèmes de santé, etc.)	4	0,9	89,0	1,0	94,5
Protéger l'environnement (s'impliquer sur le plan écologique)	3	0,6	89,6	0,6	95,2
Pour passer le temps (à la retraite, s'ennuie, etc.)	2	0,5	90,1	0,5	95,7
Échanger en direct avec des chercheurs	2	0,5	90,6	0,5	96,2
Proposer son propre sujet de recherche	0	0,1	90,7	0,1	96,3
Autre	15	3,5	94,2	3,7	100,0
NSP/NRP	26	5,8	100,0		
Total	442	100,0		100,0	

W:W

QA12AR Pour quelles raisons seriez-vous ... intéressé à vous engager dans la science participative? Quelle(s) autre(s) raison(s) pouvez-vous me donner? (groupe des 3 mentions possibles)

% LIGNE	Raisons (certainement/probablement) intéressé à s'engager dans la science participative											NSP/NRP
	Aider la société	C'est une bonne façon d'obtenir des données	Contribuer à l'avancement de la science	Travailler sur un sujet de recherche qui rejoint les intérêts personnels	Transmettre son expertise	Permet à tous de donner son opinion (grand public peut contribuer, etc.)	Obtenir des résultats plus fidèles à la réalité (recherches plus honnêtes, etc.)	Pour assurer l'avenir de l'être humain (pour les générations futures, etc.)	Contribuer à guérir certaines maladies (régler des problèmes de santé, etc.)	Protéger l'environnement (s'impliquer sur le plan écologique)	Autre	
Ensemble (n:442)	31	26	25	22	9	8	5	4	3	3	14	6 A=*****
Région												
RMR Québec (n:89)	37	30	20	23	10	1<	3	1	2	3	12	5
RMR Montréal (n:237)	29	21<	25	24	11	7	5	6	3	2	13	6
Ailleurs (n:116)	33	32+	27	19	6	11	5	4	3	4	15	6 A=*****
Âge												
18 à 24 ans (n:32)	32	5κ	19	24	9	15	3	5	-	1	10	14>
25 à 34 ans (n:58)	34	26	27	22	12	5	4	7	-	9*	18	4
35 à 44 ans (n:102)	28	22	28	24	8	8	4	5	3	2	15	7
45 à 54 ans (n:75)	33	34	31	21	7	8	4	1	4	1	13	4
55 à 64 ans (n:91)	32	33	27	23	6	8	7	5	6	1	9	7
65 ans ou plus (n:82)	28	32	13<	18	15	6	7	5	5	3	17	-- A=*****
Plus haut diplôme ou certificat complété												
Aucun (n:20)	27	28	25	21	4	12	-	3	11	-	19	11
Secondaire/DEP (n:115)	32	28	26	17-	5	5	4	5	2	3	12	6
Collégial (n:96)	29	25	22	28	13	6	4	7	2	5	15	7
Universitaire (n:205)	32	24	27	26	13	10	7	4	2	2	13	2- A=*****
Revenu personnel												
Moins de 15 000 \$ (n:52)	36	16-	31	24	10	10	4	4	4	4	15	5
De 15 000 \$ à 25 000 \$ (n:41)	33	31	18	6<	11	14	4	2	2	-	13	18*
De 25 000 \$ à 35 000 \$ (n:41)	23	20	33	18	5	21>	7	1	5	2	8	4
De 35 000 \$ à 45 000 \$ (n:56)	32	33	21	28	5	5	1	3	4	-	12	1
De 45 000 \$ à 55 000 \$ (n:44)	31	37	22	23	13	1-	-	8	7	1	9	-
De 55 000 \$ à 75 000 \$ (n:66)	31	21	21	22	19>	7	6	2	3	-	23+	8
De 75 000 \$ à 100 000 \$ (n:54)	30	38	29	27	5	6	12>	3	-	4	14	5
De 100 000 \$ à 150 000 \$ (n:30)	38	18	27	25	1	4	10	22	-	17	14	-
150 000 \$ ou plus (n:6)	33	44	11	11	35	-	-	-	-	-	33	-
NSP/NRP (n:52)	26	21	29	30	7	3	3	4	2	4	10	7 A=*****
Revenu familial												
Moins de 15 000 \$ (n:23)	46	23	31	27	5	15	2	-	-	3	10	10
De 15 000 \$ à 25 000 \$ (n:22)	30	40	32	8	6	-	-	6	13	-	16	9
De 25 000 \$ à 35 000 \$ (n:28)	12-	23	25	13	5	28*	5	-	5	-	10	9
De 35 000 \$ à 55 000 \$ (n:68)	43+	35	15-	20	12	4	4	5	2	2	17	1
De 55 000 \$ à 75 000 \$ (n:42)	22	7κ	19	27	19>	13	-	1	6	-	23+	2
De 75 000 \$ à 100 000 \$ (n:71)	28	35	37+	22	4	1-	4	7	3	3	6	7
De 100 000 \$ à 150 000 \$ (n:50)	33	23	22	21	3	14	13>	4	2	-	12	2
150 000 \$ ou plus (n:69)	42+	25	27	25	8	9	6	8	1	9*	13	2
NSP/NRP (n:69)	20-	22	25	26	13	2	5	4	1	3	14	9 A=*****
Taille du ménage												
1 (n:90)	33	29	24	20	7	8	5	4	2	-	15	6
2 (n:157)	30	28	20	18	10	8	7	6	4	6+	12	5
3 (n:68)	29	33	30	27	8	12	2	2	4	1	18	4
4 (n:75)	32	20	25	27	9	5	6	3	-	1	17	5
5 ou plus (n:48)	36	17	32	21	9	8	2	6	4	5	5-	11 A=*****
Langue maternelle												
Français seulement (n:346)	34	26	29*	21	6κ	8	4	4	3	3	13	5
Autre (n:96)	24	26	14κ	25	18*	9	7	4	2	1	15	8 A=*****
Sexe												
Homme (n:215)	30	25	23	25	11	4κ	6	4	3	3	14	4
Femme (n:227)	32	27	28	20	7	13*	4	5	3	2	13	7 A=*****

W:W

SOM Juillet 2020

QA12AR Pour quelles raisons seriez-vous ... intéressé à vous engager dans la science participative? Quelle(s) autre(s) raison(s) pouvez-vous me donner? (groupe des 3 mentions possibles)

% LIGNE	Raisons (certainement/probablement) intéressé à s'engager dans la science participative											
	Aider la société	C'est une bonne façon d'obtenir des données	Contribuer à l'avancement de la science	Travailler sur un sujet de recherche qui rejoint les intérêts personnels	Transmettre son expertise	Permet à tous de donner son opinion (grand public peut contribuer, etc.)	Obtenir des résultats plus fidèles à la réalité (recherches plus honnêtes, etc.)	Pour assurer l'avenir de l'être humain (pour les générations futures, etc.)	Contribuer à guérir certaines maladies (régler des problèmes de santé, etc.)	Protéger l'environnement (s'impliquer sur le plan écologique)	Autre	NSP/NRP
Ensemble (n:442)	31	26	25	22	9	8	5	4	3	3	14	6 A=*****
Âge												
18 à 34 ans (n:90)	33	17<	23	23	11	9	4	6	--	5+	14	8
35 à 54 ans (n:177)	31	28	29	23	7	8	4	3	3	1	14	5
55 ans ou plus (n:173)	30	33+	21	21	10	7	7	5	5+	2	12	4 A=*****
Revenu familial												
Moins de 35 000 \$ (n:73)	28	28	29	16	5	15>	3	2	6	1	12	9
35 000 \$ à 74 999 \$ (n:110)	35	23	17<	23	15>	8	3	3	3	1	19+	1-
75 000 \$ ou plus (n:190)	35	28	29	23	5<	8	7+	7	2	5	10	6
NSP/NRP (n:69)	20-	22	25	26	13	2	5	4	1	3	14	9 A=*****
Confiance dans les sciences												
Très/assez (n:398)	33>	25<	27	24	8	8	5	5	2	3	15+	4«
Peu/pas du tout (n:38)	12<	43>	14	14	9	10	2	1	7	2	3-	19» A=*****
Notoriété du scientifique en chef au Québec												
Oui (n:135)	43»	23	31	20	11	6	5	5	2	3	13	2-
Non (n:307)	27«	27	23	23	9	9	5	4	3	3	14	7+ A=*****
Notoriété des sciences participatives/sciences citoyennes												
Oui (n:91)	37	21	27	18	10	17>	11»	4	1	-	10	7
Non (n:349)	30	27	25	23	9	6<	3«	5	3	3	14	6 A=*****
Intéressé à contribuer à un projet de recherche participatif/citoyen												
Certainement (n:161)	38>	31	26	21	10	9	7	6	3	4	18+	3-
Probablement (n:281)	27<	23	25	23	9	7	3	4	3	2	11-	8+ A=*****
Intéressé à contribuer à un projet de recherche participatif/citoyen												
Certainement/probablement (n:442)	31	26	25	22	9	8	5	4	3	3	14	6 A=*****

W:W

SOM Juillet 2020

QA12AR Pour quelles raisons seriez-vous ... intéressé à vous engager dans la science participative? Quelle(s) autre(s) raison(s) pouvez-vous me donner? (groupe des 3 mentions possibles)

% LIGNE	Raisons (certainement/probablement) intéressé à s'engager dans la science participative										
	Aider la société	C'est une bonne façon d'obtenir des données	Contribuer à l'avancement de la science	Travailler sur un sujet de recherche qui rejoint les intérêts personnels	Transmettre son expertise	Permet à tous de donner son opinion (grand public peut contribuer, etc.)	Obtenir des résultats plus fidèles à la réalité (recherches plus honnêtes, etc.)	Pour assurer l'avenir de l'être humain (pour les générations futures, etc.)	Contribuer à guérir certaines maladies (régler des problèmes de santé, etc.)	Protéger l'environnement (simplifier sur le plan écologique)	Autre
Ensemble (n:424)	33	28	27	24	10	9	5	5	3	3	14 A=*****
Région											
RMR Québec (n:86)	39	31	21	24	11	1<	4	2	2	3	12
RMR Montréal (n:228)	31	22<	27	26	12	8	5	6	3	2	13
Ailleurs (n:110)	35	34+	28	20	6	12	5	4	3	4	16 A=*****
Âge											
18 à 24 ans (n:28)	37	6<	22	28	10	17	4	5	-	2	12
25 à 34 ans (n:56)	36	27	28	23	12	5	4	7	-	9*	19
35 à 44 ans (n:98)	30	24	30	26	8	9	4	5	3	2	16
45 à 54 ans (n:72)	35	35	32	22	7	8	4	1	4	1	13
55 à 64 ans (n:87)	34	36	30	25	7	9	7	5	6	1	9
65 ans ou plus (n:81)	28	32	13<	18	15	6	7	5	5	3	17 A=*****
Plus haut diplôme ou certificat complété											
Aucun (n:18)	31	31	28	24	4	13	-	3	12	-	21
Secondaire/DEP (n:107)	34	30	28	18+	6	5	5	5	2	3	13
Collégial (n:92)	31	26	24	30	14	6	5	7	2	6	16
Universitaire (n:202)	33	25	28	27	13	10	7	4	2	2	14 A=*****
Revenu personnel											
Moins de 15 000 \$ (n:49)	38	17	33	26	10	11	4	5	4	5	16
De 15 000 \$ à 25 000 \$ (n:36)	40	38	21	7<	14	17	5	3	2	-	15
De 25 000 \$ à 35 000 \$ (n:39)	24	21	34	18	5	21>	7	1	5	2	8
De 35 000 \$ à 45 000 \$ (n:55)	33	34	21	28	5	5	1	3	5	-	13
De 45 000 \$ à 55 000 \$ (n:44)	31	37	22	23	13	1-	-	8	7	1	9
De 55 000 \$ à 75 000 \$ (n:63)	33	22	22	24	20>	8	2	3	3	-	24>
De 75 000 \$ à 100 000 \$ (n:52)	31	40	31	29	5	6	13>	3	-	4	14
De 100 000 \$ à 150 000 \$ (n:30)	38	18	27	25	1	4	10	22	-	17	14
150 000 \$ ou plus (n:6)	33	44	11	11	35	-	-	-	-	-	33
NSP/NRP (n:50)	29	23	31	32	8	4	3	4	2	4	10 A=*****
Revenu familial											
Moins de 15 000 \$ (n:21)	51	25	35	30	5	17	2	-	-	4	12
De 15 000 \$ à 25 000 \$ (n:21)	33	44	35	8	7	-	-	7	14	-	17
De 25 000 \$ à 35 000 \$ (n:25)	13-	26	27	14	5	31*	5	-	6	-	11
De 35 000 \$ à 55 000 \$ (n:67)	44	35	15-	21	13	4	5	5	2	2	17
De 55 000 \$ à 75 000 \$ (n:41)	22	7*	20	27	19>	13	-	1	6	-	23
De 75 000 \$ à 100 000 \$ (n:68)	30	38+	40>	24	4	1<	5	7	3	3	6-
De 100 000 \$ à 150 000 \$ (n:48)	37	27	24	23	3	16	15*	5	2	-	13
150 000 \$ ou plus (n:68)	43	26	28	26	8	9	6	9	1	9*	13
NSP/NRP (n:65)	22-	24	27	29	15	2-	6	4	1	3	15 A=*****
Taille du ménage											
1 (n:87)	35	31	26	22	8	8	5	5	2	-	16
2 (n:151)	31	30	21	19	11	9	7	6	4	6+	12
3 (n:67)	31	35	31	28	8	13	3	2	4	1	18
4 (n:72)	33	21	26	29	9	5	7	3	-	1	18
5 ou plus (n:43)	40	19	37	24	10	9	2	7	5	5	6 A=*****
Langue maternelle											
Français seulement (n:334)	35	27	31*	22	6*	8	5	5	3	3	14
Autre (n:90)	27	28	15*	27	20*	10	7	5	2	2	17 A=*****
Sexe											
Homme (n:207)	31	26	24	26	12	4*	6	4	3	4	15
Femme (n:217)	35	29	30	21	7	14*	4	5	3	2	14 A=*****

W:W

SOM Juillet 2020

QA12AR Pour quelles raisons seriez-vous ... intéressé à vous engager dans la science participative? Quelle(s) autre(s) raison(s) pouvez-vous me donner? (groupe des 3 mentions possibles)

% LIGNE	Raisons (certinement/probablement) intéressé à s'engager dans la science participative										
	Aider la société	C'est une bonne façon d'obtenir des données	Contribuer à l'avancement de la science	Travailler sur un sujet de recherche qui rejoint les intérêts personnels	Transmettre son expertise	Permet à tous de donner son opinion (grand public peut contribuer, etc.)	Obtenir des résultats plus fidèles à la réalité (recherches plus honnêtes, etc.)	Pour assurer l'avenir de l'être humain (pour les générations futures, etc.)	Contribuer à guérir certaines maladies (régler des problèmes de santé, etc.)	Protéger l'environnement (s'impliquer sur le plan écologique)	Autre
Ensemble (n:424)	33	28	27	24	10	9	5	5	3	3	14 A=*****
Âge											
18 à 34 ans (n:84)	36	18<	25	25	12	10	4	6	--	6+	16
35 à 54 ans (n:170)	32	29	31	24	8	8	4	3	4	1	15
55 ans ou plus (n:168)	31	34+	22	22	10	8	7	5	6+	2	13 A=*****
Revenu familial											
Moins de 35 000 \$ (n:67)	31	31	32	17	6	17>	3	2	7+	1	13
35 000 \$ à 74 999 \$ (n:108)	35	24	17<	23	15>	8	3	3	3	1	20
75 000 \$ ou plus (n:184)	37	30	31	24	6<	8	8+	7	2	5	11
NSP/NRP (n:65)	22-	24	27	29	15	2-	6	4	1	3	15 A=*****
Confiance dans les sciences											
Très/assez (n:385)	35>	26<	28	25	9	8	6	5	3	3	15
Peu/pas du tout (n:33)	15<	53>	18	17	11	12	2	1	9	2	4 A=*****
Notoriété du scientifique en chef au Québec											
Oui (n:133)	44>	24	32	21	11	6	5	5	2	3	13
Non (n:291)	29<	29	25	25	9	10	5	4	4	3	15 A=*****
Notoriété des sciences participatives/sciences citoyennes											
Oui (n:87)	40	23	29	19	11	18>	12>	4	1	1	11
Non (n:335)	32	29	26	24	10	6<	4<	5	4	4	15 A=*****
Intéressé à contribuer à un projet de recherche participatif/citoyen											
Certainement (n:159)	39+	32	27	22	10	10	7	6	3	4	18
Probablement (n:265)	29-	25	27	25	9	8	4	4	3	2	11 A=*****
Intéressé à contribuer à un projet de recherche participatif/citoyen											
Certainement/probablement (n:424)	33	28	27	24	10	9	5	5	3	3	14 A=*****

W:W

SOM Juillet 2020

A12A

QA12AR Pour quelles raisons seriez-vous ... intéressé à vous engager dans la science participative? Quelle(s) autre(s) raison(s) pouvez-vous me donner? (groupe des 3 mentions possibles)

	Freq	Avec NSP		Sans NSP	
		%	% Cum	%	% Cum
Aider la société	138	31,3	31,3	33,2	33,2
C'est une bonne façon d'obtenir des données	115	26,0	57,3	27,6	60,8
Contribuer à l'avancement de la science	111	25,2	82,5	26,8	87,6
Travailler sur un sujet de recherche qui rejoint les intérêts personnels	98	22,1	104,6	23,5	111,1
Transmettre son expertise	40	9,1	113,8	9,7	120,8
Permet à tous de donner son opinion (grand public peut contribuer, etc.)	36	8,1	121,9	8,6	129,5
Obtenir des résultats plus fidèles à la réalité (recherches plus honnêtes, etc.)	21	4,9	126,8	5,2	134,6
Pour assurer l'avenir de l'être humain (pour les générations futures, etc.)	20	4,5	131,2	4,7	139,4
Contribuer à guérir certaines maladies (régler des problèmes de santé, etc.)	13	2,9	134,1	3,1	142,5
Protéger l'environnement (s'impliquer sur le plan écologique)	13	2,8	137,0	3,0	145,5
Recevoir des formations scientifiques	12	2,8	139,8	3,0	148,5
Échanger en direct avec des chercheurs	9	2,0	141,8	2,2	150,6
Recevoir une compensation financière pour sa participation	6	1,3	143,2	1,4	152,1
Pour passer le temps (à la retraite, s'ennuie, etc.)	5	1,1	144,3	1,2	153,2
Proposer son propre sujet de recherche	1	0,2	144,5	0,2	153,4
Autre	29	6,5	151,0	6,9	160,4
NSP/NRP	26	5,8	156,8		
Total	442	100,0		100,0	

W:W

QA12ARR[1] Pour quelles raisons seriez-vous ... intéressé à vous engager dans la science participative? Quelle(s) autre(s) raison(s) pouvez-vous me donner? (1re mention)

% LIGNE	Raisons (certainement/probablement) intéressé à s'engager dans la science participative									
	Aider la société (environnement/humains)	Obtenir des données transparentes	Intérêt pour le sujet	Contribuer à l'avancée de la science	Apporter sa vision (expertise/opinion/sujet)	Formation/échange avec scientifiques	Compensation financière	Passer du temps	Autre	NSP/NRP
Ensemble (n:442)	21	20	16	16	13	2	1	1	4	6 A=****
Région										
RMR Québec (n:89)	23	26	17	12	11	4	2	-	-	5
RMR Montréal (n:237)	21	16<	19	17	12	4	-	1	4	6
Ailleurs (n:116)	22	24	12	16	14	--	2	-	4	6
										C=0,579
Âge										
18 à 24 ans (n:32)	14	6-	24	14	22	2	-	-	4	14>
25 à 34 ans (n:58)	24	16	15	15	13	8*	4	1	-	4
35 à 44 ans (n:102)	25	17	17	17	11	-	1	-	5	7
45 à 54 ans (n:75)	28	21	14	16	8	2	1	-	6	4
55 à 64 ans (n:91)	17	27	15	23+	8	-	-	1	2	7
65 ans ou plus (n:82)	18	34*	14	7+	19	3	-	-	4	1-
										E=0,201
Plus haut diplôme ou certificat complété										
Aucun (n:20)	23	20	13	11	16	-	-	-	6	11
Secondaire/DEP (n:115)	27	24	10<	17	8-	1	2	-	5	6
Collégial (n:96)	13-	18	24+	17	14	5	-	-	2	7
Universitaire (n:205)	21	17	20	17	15	3	1	2	2	2-
										F=0,397
Revenu personnel										
Moins de 15 000 \$ (n:52)	19	14	19	17	16	4	-	-	6	5
De 15 000 \$ à 25 000 \$ (n:41)	21	26	2<	6	22	1	1	-	4	17*
De 25 000 \$ à 35 000 \$ (n:41)	18	14	16	25	20	3	-	-	-	4
De 35 000 \$ à 45 000 \$ (n:56)	29	18	25+	14	8	-	-	-	4	2
De 45 000 \$ à 55 000 \$ (n:44)	32	29	9	14	13	-	-	1	2	-
De 55 000 \$ à 75 000 \$ (n:66)	14	20	13	17	13	4	5	1	5	8
De 75 000 \$ à 100 000 \$ (n:54)	16	26	15	24	5	5	2	2	-	5
De 100 000 \$ à 150 000 \$ (n:30)	35	17	23	17	5	-	-	-	3	-
150 000 \$ ou plus (n:6)	-	22	11	-	34	-	-	-	33	-
NSP/NRP (n:52)	21	17	25	17	6	4	-	1	2	7
										H=0,515
Revenu familial										
Moins de 15 000 \$ (n:23)	23	25	14	5	16	-	-	-	7	10
De 15 000 \$ à 25 000 \$ (n:22)	23	35+	5	13	7	2	-	-	6	9
De 25 000 \$ à 35 000 \$ (n:28)	14	15	11	15	31>	-	-	-	5	9
De 35 000 \$ à 55 000 \$ (n:68)	37*	21	12	10	14	1	-	-	4	1
De 55 000 \$ à 75 000 \$ (n:42)	16	4*	22	13	25>	4	6	-	8	2
De 75 000 \$ à 100 000 \$ (n:71)	23	26	13	27>	3<	-	-	-	-	7
De 100 000 \$ à 150 000 \$ (n:50)	14	24	14	17	12	4	1	-	2	12
150 000 \$ ou plus (n:69)	19	18	21	23	9	3	1	1	3	2
NSP/NRP (n:69)	17	19	23	12	10	6	-	2	2	9
										H=0,065
Taille du ménage										
1 (n:90)	17	32>	13	15	12	2	-	-	3	6
2 (n:157)	23	22	14	14	14	2	2	1	3	5
3 (n:68)	13	20	19	21	13	4	1	-	4	5
4 (n:75)	21	13	23	18	10	3	-	-	7+	5
5 ou plus (n:48)	33+	16	13	11	13	-	1	2	-	11
										E=0,662
Langue maternelle										
Français seulement (n:346)	24	21	14	19>	10<	2-	1	1	3	5
Autre (n:96)	15	17	22	8<	20>	5+	-	-	5	8
										C=0,011
Sexe										
Homme (n:215)	21	20	20	16	10	3	2	1	3	4
Femme (n:227)	22	20	13	16	16	2	-	-	4	7
										B=0,650

W:W

SOM Juillet 2020

QA12ARR[1] Pour quelles raisons seriez-vous ... intéressé à vous engager dans la science participative? Quelle(s) autre(s) raison(s) pouvez-vous me donner? (1re mention)

% LIGNE	Raisons (certinement/probablement) intéressé à s'engager dans la science participative									
	Aider la société (environnement/humains)	Obtenir des données transparentes	Intérêt pour le sujet	Contribuer à l'avancée de la science	Apporter sa vision (expertise/opinion/sujet)	Formation/échange avec scientifiques	Compensation financière	Passer du temps	Autre	NSP/NRP
Ensemble (n:442)	21	20	16	16	13	2	1	1	4	6 A=*****
Âge										
18 à 34 ans (n:90)	19	12<	19	15	17	5	2	1	2	8
35 à 54 ans (n:177)	26	19	16	17	10	1	1	-	5	5
55 ans ou plus (n:173)	18	30>	14	17	12	1	-	1	3	4 D=0,235
Revenu familial										
Moins de 35 000 \$ (n:73)	20	25	10	11	18	1	-	-	6	9
35 000 \$ à 74 999 \$ (n:110)	28+	14	16	11	19+	2	3	-	6	1-
75 000 \$ ou plus (n:190)	19	22	17	23*	8<	2	1	-	2	6
NSP/NRP (n:69)	17	19	23	12	10	6	-	2	2	9 D=0,073
Confiance dans les sciences										
Très/assez (n:398)	22	18<	17	18>	13	2	1	1	4	4<
Peu/pas du tout (n:38)	14	40>	14	3<	8	1	1	-	-	19> D=0,002
Notoriété du scientifique en chef au Québec										
Oui (n:135)	30>	16	13	22+	11	3	-	-	3	2-
Non (n:307)	18<	22	17	14-	14	2	1	1	4	7+ C=0,120
Notoriété des sciences participatives/sciences citoyennes										
Oui (n:91)	23	14	14	16	20+	3	-	1	2	7
Non (n:349)	21	22	17	16	11-	2	1	-	4	6 C=0,598
Intéressé à contribuer à un projet de recherche participatif/citoyen										
Certainement (n:161)	25	21	13	15	14	4	-	1	4	3-
Probablement (n:281)	19	19	18	17	12	1	2	1	3	8+ C=0,274
Intéressé à contribuer à un projet de recherche participatif/citoyen										
Certainement/probablement (n:442)	21	20	16	16	13	2	1	1	4	6 A=*****

W:W

SOM Juillet 2020

QA12ARR[1] Pour quelles raisons seriez-vous ... intéressé à vous engager dans la science participative? Quelle(s) autre(s) raison(s) pouvez-vous me donner? (1re mention)

% LIGNE	Raisons (certainement/probablement) intéressé à s'engager dans la science participative								
	Aider la société (environnement/humains)	Obtenir des données transparentes	Intérêt pour le sujet	Contribuer à l'avancée de la science	Apporter sa vision (expertise/opinion/sujet)	Formation/échange avec scientifiques	Compensation financière	Passer du temps	Autre
Ensemble (n:424)	23	21	17	17	14	3	1	-	4 A=*****
Région									
RMR Québec (n:86)	24	27	18	12	11	5	2	1	-
RMR Montréal (n:228)	22	17<	20	18	14	4	-	1	4
Ailleurs (n:110)	23	26	13	17	15	--	2	-	4 C=0,421
Âge									
18 à 24 ans (n:28)	16	7-	28	17	25+	2	-	-	5
25 à 34 ans (n:56)	25	16	16	16	14	8*	4	1	-
35 à 44 ans (n:98)	27	18	18	18	12	1	1	-	5
45 à 54 ans (n:72)	29	22	14	17	9	2	1	-	6
55 à 64 ans (n:87)	19	28	16	25+	8	-	-	2	2
65 ans ou plus (n:81)	18	34>	14	8<	19	3	-	-	4 E=0,240
Plus haut diplôme ou certificat complété									
Aucun (n:18)	26	22	15	12	18	-	-	-	7
Secondaire/DEP (n:107)	29+	25	11<	18	8-	2	2	-	5
Collégial (n:92)	14-	19	26+	18	16	5	-	-	2
Universitaire (n:202)	22	18	20	17	15	3	1	2	2 F=0,387
Revenu personnel									
Moins de 15 000 \$ (n:49)	20	15	20	17	17	4	-	-	7
De 15 000 \$ à 25 000 \$ (n:36)	25	32	3-	7	27>	1	1	-	4
De 25 000 \$ à 35 000 \$ (n:39)	18	15	17	26	21	3	-	-	-
De 35 000 \$ à 45 000 \$ (n:55)	29	19	26	14	8	-	-	-	4
De 45 000 \$ à 55 000 \$ (n:44)	32	29	9	14	13	-	-	1	2
De 55 000 \$ à 75 000 \$ (n:63)	15	22	14	19	14	4	6	1	5
De 75 000 \$ à 100 000 \$ (n:52)	17	27	16	25	6	5	2	2	-
De 100 000 \$ à 150 000 \$ (n:30)	35	17	23	17	5	-	-	-	3
150 000 \$ ou plus (n:6)	-	22	11	-	34	-	-	-	33
NSP/NRP (n:50)	22	18	27	18	7	4	-	1	3 G=0,491
Revenu familial									
Moins de 15 000 \$ (n:21)	26	28	16	5	17	-	-	-	8
De 15 000 \$ à 25 000 \$ (n:21)	25	38+	6	15	7	2	-	-	7
De 25 000 \$ à 35 000 \$ (n:25)	16	17	12	16	34>	-	-	-	5
De 35 000 \$ à 55 000 \$ (n:67)	37>	21	12	11	14	1	-	-	4
De 55 000 \$ à 75 000 \$ (n:41)	16	4<	22	13	26>	5	6	-	8
De 75 000 \$ à 100 000 \$ (n:68)	25	28	14	29>	3<	-	1	-	-
De 100 000 \$ à 150 000 \$ (n:48)	16	27	16	19	14	4	2	-	2
150 000 \$ ou plus (n:68)	20	19	21	23	9	3	1	1	3
NSP/NRP (n:65)	18	21	26	14	11	6+	-	2	2 H=0,074
Taille du ménage									
1 (n:87)	18	33>	14	16	13	2	-	-	4
2 (n:151)	24	23	15	15	15	2	2	1	3
3 (n:67)	14	21	20	22	13	5	1	-	4
4 (n:72)	23	13	24	19	10	3	-	-	8+
5 ou plus (n:43)	37>	18	15	12	15	-	1	2	- D=0,524
Langue maternelle									
Français seulement (n:334)	25	22	15	20>	11<	2-	1	1	3
Autre (n:90)	16	18	24	8<	22>	6+	1	-	5 C=0,007
Sexe									
Homme (n:207)	22	21	21	17	10-	3	2	1	3
Femme (n:217)	24	21	14	17	17+	3	-	-	4 B=0,668

W:W

SOM Juillet 2020

QA12ARR[1] Pour quelles raisons seriez-vous ... intéressé à vous engager dans la science participative? Quelle(s) autre(s) raison(s) pouvez-vous me donner? (1re mention)

% LIGNE	Raisons (certainement/probablement) intéressé à s'engager dans la science participative								
	Aider la société (environnement/humains)	Obtenir des données transparentes	Intérêt pour le sujet	Contribuer à l'avancée de la science	Apporter sa vision (expertise/opinion/sujet)	Formation/échange avec scientifiques	Compensation financière	Passer du temps	Autre
Ensemble (n:424)	23	21	17	17	14	3	1	-	4 A=*****
Âge									
18 à 34 ans (n:84)	21	13<	21	16	18	6>	2	1	2
35 à 54 ans (n:170)	28	20	16	18	10	1	1	-	6
55 ans ou plus (n:168)	19	31>	15	17	13	1	-	1	3 D=0,190
Revenu familial									
Moins de 35 000 \$ (n:67)	22	27	11	12	20	1	-	-	7
35 000 \$ à 74 999 \$ (n:108)	29	14<	16	11	19	2	3	-	6
75 000 \$ ou plus (n:184)	21	24	18	24>	8<	2	1	-	2
NSP/NRP (n:65)	18	21	26	14	11	6+	-	2	2 D=0,075
Confiance dans les sciences									
Très/assez (n:385)	23	19<	18	19>	13	2	1	1	4
Peu/pas du tout (n:33)	18	49>	17	3<	10	1	2	-	- E=0,011
Notoriété du scientifique en chef au Québec									
Oui (n:133)	31>	16	13	22	11	3	-	1	3
Non (n:291)	19<	23	19	15	15	2	2	1	4 C=0,213
Notoriété des sciences participatives/sciences citoyennes									
Oui (n:87)	25	15	15	17	22+	3	-	1	2
Non (n:335)	22	23	18	17	12<	2	1	1	4 C=0,490
Intéressé à contribuer à un projet de recherche participatif/citoyen									
Certainement (n:159)	25	22	14	16	14	5	-	-	4
Probablement (n:265)	21	21	20	18	13	1	2	1	3 B=0,592
Intéressé à contribuer à un projet de recherche participatif/citoyen									
Certainement/probablement (n:424)	23	21	17	17	14	3	1	-	4 A=*****

W:W

SOM Juillet 2020

A12ARR[1]

QA12ARR[1] Pour quelles raisons seriez-vous ... intéressé à vous engager dans la science participative? Quelle(s) autre(s) raison(s) pouvez-vous me donner? (1re mention)

	Freq	Avec NSP		Sans NSP	
		%	% Cum	%	% Cum
Aider la société (environnement/humains)	95	21,5	21,5	22,8	22,8
Obtenir des données transparentes	88	20,0	41,5	21,3	44,1
Intérêt pour le sujet	72	16,3	57,8	17,3	61,3
Contribuer à l'avancée de la science	71	16,1	73,9	17,1	78,5
Apporter sa vision (expertise/opinion/sujet)	57	12,8	86,7	13,6	92,1
Formation/échange avec scientifiques	11	2,4	89,1	2,6	94,7
Compensation financière	5	1,1	90,2	1,1	95,8
Passer du temps	2	0,5	90,7	0,5	96,3
Autre	15	3,5	94,2	3,7	100,0
NSP/NRP	26	5,8	100,0		
Total	442	100,0		100,0	

W:W

QA12ARR Pour quelles raisons seriez-vous ... intéressé à vous engager dans la science participative? Quelle(s) autre(s) raison(s) pouvez-vous me donner?
(groupe des 3 mentions possibles)

% LIGNE	Raisons (certainement/probablement) intéressé à s'engager dans la science participative									
	Aider la société (environnement/humains)	Obtenir des données transparentes	Contribuer à l'avancée de la science	Intérêt pour le sujet	Apporter sa vision (expertise/opinion/sujet)	Formation/échange avec scientifiques	Compensation financière	Passer du temps	Autre	NSP/NRP
Ensemble (n:442)	37	30	25	22	17	4	1	1	7	6 A=****
Région										
RMR Québec (n:89)	41	33	20	23	12	5	2	1	3	5
RMR Montréal (n:237)	36	25-	25	24	18	5	1	1	5	6
Ailleurs (n:116)	36	36	27	19	16	3	2	1	9	6 A=****
Âge										
18 à 24 ans (n:32)	35	8*	19	24	24	5	-	-	5	14>
25 à 34 ans (n:58)	40	29	27	22	15	8	4	1	5	7
35 à 44 ans (n:102)	33	26	28	24	14	7	1	-	7	4
45 à 54 ans (n:75)	37	38	31	21	14	2	2	-	7	4
55 à 64 ans (n:91)	42	40+	27	23	15	-	-	2	6	7
65 ans ou plus (n:82)	34	36	13<	18	22	4	-	4	9	- A=****
Plus haut diplôme ou certificat complété										
Aucun (n:20)	39	28	25	21	16	8	-	-	11	11
Secondaire/DEP (n:115)	35	32	26	17-	9<	1-	2	1	7	6
Collégial (n:96)	37	29	22	28	19	7	-	1	7	7
Universitaire (n:205)	37	30	27	26	22>	5	2	2	4	2- A=****
Revenu personnel										
Moins de 15 000 \$ (n:52)	46	20-	31	24	17	7	-	-	8	5
De 15 000 \$ à 25 000 \$ (n:41)	34	36	18	6<	25	1	1	3	7	18>
De 25 000 \$ à 35 000 \$ (n:41)	27	27	33	18	23	5	-	1	1	4
De 35 000 \$ à 45 000 \$ (n:56)	38	34	21	28	9	6	-	-	7	1
De 45 000 \$ à 55 000 \$ (n:44)	40	37	22	23	13	-	-	2	7	-
De 55 000 \$ à 75 000 \$ (n:66)	32	26	21	22	26+	5	6	1	10	8
De 75 000 \$ à 100 000 \$ (n:54)	36	46>	29	27	12	6	2	2	3	5
De 100 000 \$ à 150 000 \$ (n:30)	48	26	27	25	5	3	-	-	11	-
150 000 \$ ou plus (n:6)	33	44	11	11	35	-	-	-	33	-
NSP/NRP (n:52)	30	23	29	30	10	4	2	1	2	7 A=****
Revenu familial										
Moins de 15 000 \$ (n:23)	49	25	31	27	18	-	-	-	10	10
De 15 000 \$ à 25 000 \$ (n:22)	47	40	32	8	6	2	-	-	13	9
De 25 000 \$ à 35 000 \$ (n:28)	17-	28	25	13	33>	2	-	1	7	9
De 35 000 \$ à 55 000 \$ (n:68)	44	39	15-	20	15	6	-	3	8	1
De 55 000 \$ à 75 000 \$ (n:42)	28	7*	19	27	30>	4	8	-	10	2
De 75 000 \$ à 100 000 \$ (n:71)	36	37	37+	22	6<	1	-	1	2	7
De 100 000 \$ à 150 000 \$ (n:50)	35	36	22	21	15	4	1	-	7	12
150 000 \$ ou plus (n:69)	49+	31	27	25	17	5	1	1	7	2
NSP/NRP (n:69)	23<	26	25	26	16	9+	1	2	2	9 A=****
Taille du ménage										
1 (n:90)	34	33	24	20	16	3	-	1	10	6
2 (n:157)	37	33	20	18	17	3	2	1	5	5
3 (n:68)	34	36	30	27	20	9+	2	2	4	4
4 (n:75)	35	27	25	27	13	6	-	-	11+	5
5 ou plus (n:48)	43	18-	32	21	15	-	1	1	2	11 A=****
Langue maternelle										
Français seulement (n:346)	39	30	29*	21	13*	3	1	1	7	5
Autre (n:96)	29	32	14*	25	26*	8	2	-	5	8 A=****
Sexe										
Homme (n:215)	33	30	23	25	15	4	2	1	8	4
Femme (n:227)	40	31	28	20	18	5	1	1	5	7 A=****

W:W

SOM Juillet 2020

QA12ARR Pour quelles raisons seriez-vous ... intéressé à vous engager dans la science participative? Quelle(s) autre(s) raison(s) pouvez-vous me donner? (groupe des 3 mentions possibles)

% LIGNE	Raisons (certainement/probablement) intéressé à s'engager dans la science participative									
	Aider la société (environnement/humains)	Obtenir des données transparentes	Contribuer à l'avancée de la science	Intérêt pour le sujet	Apporter sa vision (expertise/opinion/sujet)	Formation/échange avec scientifiques	Compensation financière	Passer du temps	Autre	NSP/NRP
Ensemble (n:442)	37	30	25	22	17	4	1	1	7	6 A=*****
Âge										
18 à 34 ans (n:90)	38	20<	23	23	19	7	2	1	5	8
35 à 54 ans (n:177)	35	32	29	23	14	5	2	-	7	5
55 ans ou plus (n:173)	38	38>	21	21	18	2-	-	3	7	4 A=*****
Revenu familial										
Moins de 35 000 \$ (n:73)	37	31	29	16	20	2	-	-	10	9
35 000 \$ à 74 999 \$ (n:110)	38	26	17<	23	21	5	3	2	9	1-
75 000 \$ ou plus (n:190)	41	34	29	23	13	3	1	1	5	6
NSP/NRP (n:69)	23<	26	25	26	16	9+	1	2	2	9 A=*****
Confiance dans les sciences										
Très/assez (n:398)	39>	29-	27	24	16	4	1	1	7+	4<
Peu/pas du tout (n:38)	18<	45+	14	14	19	2	1	-	--	19» A=*****
Notoriété du scientifique en chef au Québec										
Oui (n:135)	49»	28	31	20	15	5	-	-	7	2-
Non (n:307)	32<	31	23	23	17	4	2	1	6	7+ A=*****
Notoriété des sciences participatives/sciences citoyennes										
Oui (n:91)	42	32	27	18	25+	7	-	1	3	7
Non (n:349)	35	30	25	23	15-	4	2	1	8	6 A=*****
Intéressé à contribuer à un projet de recherche participatif/citoyen										
Certainement (n:161)	43+	36>	26	21	18	7>	-	1	10>	3-
Probablement (n:281)	32-	26<	25	23	16	2<	2	1	4<	8+ A=*****
Intéressé à contribuer à un projet de recherche participatif/citoyen										
Certainement/probablement (n:442)	37	30	25	22	17	4	1	1	7	6 A=*****

W:W

SOM Juillet 2020

QA12ARR Pour quelles raisons seriez-vous ... intéressé à vous engager dans la science participative? Quelle(s) autre(s) raison(s) pouvez-vous me donner? (groupe des 3 mentions possibles)

% LIGNE	Raisons (certainement/probablement) intéressé à s'engager dans la science participative								
	Aider la société (environnement/humains)	Obtenir des données transparentes	Contribuer à l'avancée de la science	Intérêt pour le sujet	Apporter sa vision (expertise/opinion/sujet)	Formation/échange avec scientifiques	Compensation financière	Passer du temps	Autre
Ensemble (n:424)	39	32	27	24	18	5	1	1	7 A=*****
Région									
RMR Québec (n:86)	43	35	21	24	13	5	2	1	3
RMR Montréal (n:228)	38	27-	27	26	19	6	1	1	6
Ailleurs (n:110)	39	38+	28	20	18	3	2	1	10 A=*****
Âge									
18 à 24 ans (n:28)	40	10<	22	28	27	6	-	-	5
25 à 34 ans (n:56)	41	31	28	23	16	8	4	1	5
35 à 44 ans (n:98)	35	28	30	26	15	8	1	-	7
45 à 54 ans (n:72)	38	39	32	22	15	2	3	1	9
55 à 64 ans (n:87)	45	43>	30	25	16	<	-	2	7
65 ans ou plus (n:81)	34	36	13<	18	22	4	-	4	9 A=*****
Plus haut diplôme ou certificat complété									
Aucun (n:18)	43	31	28	24	18	9	-	-	12
Secondaire/DEP (n:107)	37	34	28	18-	10<	1-	2	1	8
Collégial (n:92)	40	31	24	30	21	8	-	1	7
Universitaire (n:202)	38	31	28	27	23+	5	2	2	5 A=*****
Revenu personnel									
Moins de 15 000 \$ (n:49)	48	21-	33	26	18	8	-	-	8
De 15 000 \$ à 25 000 \$ (n:36)	41	43	21	7<	30+	1	1	4	8
De 25 000 \$ à 35 000 \$ (n:39)	28	28	34	18	24	5	-	1	1
De 35 000 \$ à 45 000 \$ (n:55)	39	35	21	28	9	6	-	-	7
De 45 000 \$ à 55 000 \$ (n:44)	40	37	22	23	13	-	-	2	7
De 55 000 \$ à 75 000 \$ (n:63)	35	28	22	24	28+	6	6	1	11
De 75 000 \$ à 100 000 \$ (n:52)	38	49>	31	29	12	6	2	2	3
De 100 000 \$ à 150 000 \$ (n:30)	48	26	27	25	5	3	-	-	11
150 000 \$ ou plus (n:6)	33	44	11	11	35	-	-	-	33
NSP/NRP (n:50)	32	25	31	32	11	5	2	1	3 A=*****
Revenu familial									
Moins de 15 000 \$ (n:21)	54	28	35	30	20	-	-	-	12
De 15 000 \$ à 25 000 \$ (n:21)	52	44	35	8	7	2	-	-	15
De 25 000 \$ à 35 000 \$ (n:25)	19-	31	27	14	37>	2	-	1	7
De 35 000 \$ à 55 000 \$ (n:67)	45	40	15-	21	15	6	-	3	8
De 55 000 \$ à 75 000 \$ (n:41)	28	7<	20	27	31>	5	8	-	10
De 75 000 \$ à 100 000 \$ (n:68)	39	40	40>	24	7<	1	-	1	3
De 100 000 \$ à 150 000 \$ (n:48)	40	40	24	23	17	4	2	-	8
150 000 \$ ou plus (n:68)	50	32	28	26	17	5	1	1	7
NSP/NRP (n:65)	25<	29	27	29	17	10+	1	2	2 A=*****
Taille du ménage									
1 (n:87)	36	35	26	22	17	3	-	1	11
2 (n:151)	39	35	21	19	18	3	2	1	5
3 (n:67)	36	37	31	28	21	10+	2	2	5
4 (n:72)	37	28	26	29	13	6	-	-	12
5 ou plus (n:43)	49	21	37	24	17	-	1	2	3 A=*****
Langue maternelle									
Français seulement (n:334)	41	31	31*	22	14<	3-	1	2	7
Autre (n:90)	31	35	15<	27	29*	9+	2	-	6 A=*****
Sexe									
Homme (n:207)	35	31	24	26	15	4	2	1	8
Femme (n:217)	43	33	30	21	20	6	1	1	6 A=*****

W:W

SOM Juillet 2020

QA12ARR Pour quelles raisons seriez-vous ... intéressé à vous engager dans la science participative? Quelle(s) autre(s) raison(s) pouvez-vous me donner? (groupe des 3 mentions possibles)

% LIGNE	Raisons (certainement/probablement) intéressé à s'engager dans la science participative								
	Aider la société (environnement/humains)	Obtenir des données transparentes	Contribuer à l'avancée de la science	Intérêt pour le sujet	Apporter sa vision (expertise/opinion/sujet)	Formation/échange avec scientifiques	Compensation financière	Passer du temps	Autre
Ensemble (n:424)	39	32	27	24	18	5	1	1	7 A=*****
Âge									
18 à 34 ans (n:84)	41	22<	25	25	21	8	2	1	5
35 à 54 ans (n:170)	37	33	31	24	15	5	2	-	8
55 ans ou plus (n:168)	40	40>	22	22	19	2-	-	3	8 A=*****
Revenu familial									
Moins de 35 000 \$ (n:67)	40	34	32	17	22	2	-	1	11
35 000 \$ à 74 999 \$ (n:108)	38	26	17<	23	21	5	3	2	9
75 000 \$ ou plus (n:184)	44	37	31	24	14	3	1	1	6
NSP/NRP (n:65)	25<	29	27	29	17	10+	1	2	2 A=*****
Confiance dans les sciences									
Très/assez (n:385)	40+	31<	28	25	16	5	1	1	8
Peu/pas du tout (n:33)	22-	56>	18	17	23	2	2	-	- A=*****
Notoriété du scientifique en chef au Québec									
Oui (n:133)	50>	29	32	21	15	5	-	-	8
Non (n:291)	34<	34	25	25	19	5	2	1	7 A=*****
Notoriété des sciences participatives/sciences citoyennes									
Oui (n:87)	45	34	29	19	27>	8	-	1	3
Non (n:335)	37	32	26	24	16<	4	2	1	8 A=*****
Intéressé à contribuer à un projet de recherche participatif/citoyen									
Certainement (n:159)	44	37+	27	22	18	8>	-	1	10+
Probablement (n:265)	35	28-	27	25	17	3<	2	1	5- A=*****
Intéressé à contribuer à un projet de recherche participatif/citoyen									
Certainement/probablement (n:424)	39	32	27	24	18	5	1	1	7 A=*****

W:W

SOM Juillet 2020

A12ARR

QA12ARR Pour quelles raisons seriez-vous ... intéressé à vous engager dans la science participative? Quelle(s) autre(s) raison(s) pouvez-vous me donner? (groupe des 3 mentions possibles)

	Freq	Avec NSP		Sans NSP	
		%	% Cum	%	% Cum
Aider la société (environnement/humains)	162	36,6	36,6	38,8	38,8
Obtenir des données transparentes	134	30,3	66,8	32,1	71,0
Contribuer à l'avancée de la science	111	25,2	92,0	26,8	97,7
Intérêt pour le sujet	98	22,1	114,1	23,5	121,2
Apporter sa vision (expertise/opinion/sujet)	73	16,6	130,8	17,7	138,9
Formation/échange avec scientifiques	19	4,4	135,1	4,6	143,5
Compensation financière	6	1,3	136,5	1,4	144,9
Passer du temps	5	1,1	137,6	1,2	146,1
Autre	29	6,5	144,1	6,9	153,0
NSP/NRP	26	5,8	149,9		
Total	442	100,0		100,0	

W:W

QA13AR[1] Pour quelles raisons seriez-vous ... intéressé à vous engager dans la science participative? Quelle(s) autre(s) raison(s) pouvez-vous me donner? (1re mention)												
% LIGNE	Raisons (probablement pas/certainement pas) intéressé à s'engager dans la science participative											
	N'a pas le temps	Pas d'intérêt particulier pour la science	Ne pense pas avoir l'expertise/capacité attendue	À cause de son âge (trop vieux, etc.)	N'a pas assez d'informations (pas confiance)	Raisons financières (n'a pas les moyens d'être bénévole, etc.)	Problèmes de santé	Ne crois pas en ces types de projets	Implique des risques pour la santé	Participe déjà à ce type d'activités (s'implique déjà, etc.)	Autre	NSP/NRP
Ensemble (n:554)	33	16	15	7	7	4	3	3	2	1	4	5 A=****
Région												
RMR Québec (n:109)	30	21	13	10	7	1	1	5	2	2	2	6
RMR Montréal (n:261)	36	12<	16	5-	9+	2	4	4	2	1	4	5
Ailleurs (n:184)	30	21+	14	10	4	6+	3	1-	2	1	4	4 D=0,298
Âge												
18 à 24 ans (n:29)	52>	27	6	3	3	4	-	-	-	-	-	5
25 à 34 ans (n:53)	53>	12	4<	<	5	6	-	8>	3	1	5	3
35 à 44 ans (n:97)	44+	9	21	<	8	-	1	4	1	1	6	5
45 à 54 ans (n:70)	40	19	11	<	2	7	5	3	4	1	4	4
55 à 64 ans (n:117)	35	15	18	1<	9	2	4	2	1	3	4	6
65 ans ou plus (n:196)	8<	19	20	24>	10+	3	6+	1	1	-	3	5 I=0,000
Plus haut diplôme ou certificat complété												
Aucun (n:63)	12<	16	28>	14>	9	5	5	1	-	-	-	10>
Secondaire/DEP (n:198)	35	19	11	9	4<	4	3	2	2	4	4	5
Collégial (n:122)	37	22	9-	2<	8	1	4	5	2	4	3	3
Universitaire (n:170)	49>	8<	12	3<	9	4	2	1	2	1	8>	1< F=0,000
Revenu personnel												
Moins de 15 000 \$ (n:51)	24	11	15	4	12	13>	2	3	2	-	3	11+
De 15 000 \$ à 25 000 \$ (n:70)	20<	14	31>	14>	3	6	6	2	2	-	-	2
De 25 000 \$ à 35 000 \$ (n:57)	23	19	11	15+	5	-	1	12>	1	-	2	11>
De 35 000 \$ à 45 000 \$ (n:64)	32	20	14	6	5	6	9+	-	2	-	-	6
De 45 000 \$ à 55 000 \$ (n:61)	41	17	6	8	7	-	5	4	2	2	7	1
De 55 000 \$ à 75 000 \$ (n:59)	45+	16	7	2	6	3	2	3	5	-	4	7
De 75 000 \$ à 100 000 \$ (n:50)	60>	14	7	4	3	2	-	4	1	3	-	2
De 100 000 \$ à 150 000 \$ (n:13)	48	20	-	-	14	-	-	-	1	2	16	-
150 000 \$ ou plus (n:13)	71>	-	18	-	5	-	-	-	6	-	-	3
NSP/NRP (n:116)	27	20	17	7	10	1	3	1	-	2+	9>	3 M=0,018
Revenu familial												
Moins de 15 000 \$ (n:24)	14-	<	23	-	19>	8	4	7	6	-	-	19
De 15 000 \$ à 25 000 \$ (n:40)	1<	23	31>	25>	3	5	4	1	4	-	-	3
De 25 000 \$ à 35 000 \$ (n:49)	16<	17	10	17>	4	8	7	6	-	-	1	14>
De 35 000 \$ à 45 000 \$ (n:86)	30	15	19	9	10	4	3	5	-	-	1	4
De 45 000 \$ à 55 000 \$ (n:61)	32	13	12	5	4	1	11>	2	7	-	8	5
De 55 000 \$ à 75 000 \$ (n:67)	50>	20	5-	5	5	4	1	2	-	2	4	2
De 75 000 \$ à 100 000 \$ (n:54)	55>	21	5<	<	3	6	1	-	3	-	1	5
150 000 \$ ou plus (n:42)	64>	7	11	-	6	-	-	4	2	2	4	-
NSP/NRP (n:131)	29	20	18	7	8	2	3	2	-	2>	7+	2 M=0,041
Taille du ménage												
1 (n:138)	14<	16	17	18>	11	5	5	1	1	1	4	7
2 (n:224)	29	19	14	9	7	2	4	3	3	1	3	6
3 (n:72)	41	10	21	4	6	4	2	1	3	1	6	1
4 (n:62)	51>	14	11	2-	5	-	-	6	-	1	4	6
5 ou plus (n:53)	45+	17	8	--	4	10>	5	5	1	-	3	2 H=0,000
Langue maternelle												
Français seulement (n:469)	33	17	15	9+	7	4	3	2<	1	1	3<	5
Autre (n:85)	33	13	15	2-	6	4	5	7>	3	-	8>	4 C=0,035
Sexe												
Homme (n:242)	41>	16	10<	4<	6	5	4	4	1	1	4	4
Femme (n:312)	26<	17	19>	10>	8	3	3	2	2	1	4	5 B=0,027

W:W

SOM Juillet 2020

QA13AR[1] Pour quelles raisons seriez-vous ... intéressé à vous engager dans la science participative? Quelle(s) autre(s) raison(s) pouvez-vous me donner? (1re mention)												
% LIGNE	Raisons (probablement pas/certainement pas) intéressé à s'engager dans la science participative											
	N'a pas le temps	Pas d'intérêt particulier pour la science	Ne pense pas avoir l'expertise/capacité attendue	À cause de son âge (trop vieux, etc.)	N'a pas assez d'informations (pas confiance)	Raisons financières (n'a pas les moyens d'être bénévole, etc.)	Problèmes de santé	Ne crois pas en ces types de projets	Implique des risques pour la santé	Participe déjà à ce type d'activités (s'implique déjà, etc.)	Autre	NSP/NRP
Ensemble (n:554)	33	16	15	7	7	4	3	3	2	1	4	5 A=*****
Âge												
18 à 34 ans (n:82)	52»	18	5«	1<	4	5	--	5	2	1	3	4
35 à 54 ans (n:157)	41>	15	15	-«	5	4	3	4	3	1	5	4
55 ans ou plus (n:313)	19«	17	19>	15»	10+	3	5	1-	1	1	3	6 E=0,000
Revenu familial												
Moins de 35 000 \$ (n:113)	11«	15	20	16»	7	7	5	4	2	-	1-	12»
35 000 \$ à 74 999 \$ (n:147)	31	14	16	7	8	3	6	4	3	-	4	4
75 000 \$ ou plus (n:163)	56»	17	6«	2«	5	3	1-	2	2	1	3	2
NSP/NRP (n:131)	29	20	18	7	8	2	3	2	-	2>	7+	2 F=0,000
Confiance dans les sciences												
Très/assez (n:459)	36>	16	14	8	7	3	3	2«	1<	1	4	5
Peu/pas du tout (n:89)	23<	17	16	6	8	6	4	9»	5>	-	2	4 C=0,008
Notoriété du scientifique en chef au Québec												
Oui (n:121)	37	12	16	3<	8	2	4	4	2	1	5	6
Non (n:433)	32	18	14	9>	7	4	3	3	2	1	3	4 C=0,582
Notoriété des sciences participatives/sciences citoyennes												
Oui (n:41)	38	4-	6	19>	4	1	7	-	5	1	12>	3
Non (n:511)	33	17+	15	7<	7	4	3	3	2	1	3<	5 A=*****
Intéressé à contribuer à un projet de recherche participatif/citoyen												
Probablement pas (n:298)	42»	15	14	5-	7	3	4	2	1	-	3	4
Certainement pas (n:256)	24«	18	16	10+	7	5	3	4	2	2	4	5 A=0,070
Intéressé à contribuer à un projet de recherche participatif/citoyen												
Probablement pas/certainement pas (n:554)	33	16	15	7	7	4	3	3	2	1	4	5 A=*****

W:W

SOM Juillet 2020

QA13AR[1] Pour quelles raisons seriez-vous ... intéressé à vous engager dans la science participative? Quelle(s) autre(s) raison(s) pouvez-vous me donner? (1re mention)

% LIGNE	Raisons (probablement pas/certainement pas) intéressé à s'engager dans la science participative										
	N'a pas le temps	Pas d'intérêt particulier pour la science	Ne pense pas avoir l'expertise/capacité attendue	À cause de son âge (trop vieux, etc.)	N'a pas assez d'informations (pas confiance)	Raisons financières (n'a pas les moyens d'être bénévole, etc.)	Problèmes de santé	Ne crois pas en ces types de projets	Implique des risques pour la santé	Participe déjà à ce type d'activités (s'implique déjà, etc.)	Autre
Ensemble (n:530)	35	17	15	8	7	4	4	3	2	1	4 A=*****
Région											
RMR Québec (n:105)	32	23	13	10	8	1	2	5	2	2	2
RMR Montréal (n:249)	38	13<	17	5-	10+	2	4	4	2	1	4
Ailleurs (n:176)	32	22+	14	10	5-	6+	3	1-	2	1	4
											D=0,198
Âge											
18 à 24 ans (n:27)	54>	28	6	3	4	5	-	-	-	-	-
25 à 34 ans (n:52)	54»	13	4<	<<	5	6	-	9>	3	1	5
35 à 44 ans (n:83)	46+	10	22	<<	8	-	1	5	2	-	6
45 à 54 ans (n:67)	41	20	12	<<	2	7	5	3	4	1	5
55 à 64 ans (n:111)	37	16	19	1<	9	2	4	3	2	3	4
65 ans ou plus (n:188)	9«	20	21+	25»	10+	4	6+	1	1	-	3
											H=0,000
Plus haut diplôme ou certificat complété											
Aucun (n:56)	13«	17	30»	15>	11	6	6	2	-	-	-
Secondaire/DEP (n:187)	37	20	12	9	4<	4	3	4	3	-	4
Collégial (n:118)	38	22	9-	2<	8	1	4	6	3	4	3
Universitaire (n:168)	50»	9«	12	3<	9	3	2	1	2	1	8>
											E=0,000
Revenu personnel											
Moins de 15 000 \$ (n:46)	26	13	17	5	13+	15	2	3	3	-	3
De 15 000 \$ à 25 000 \$ (n:68)	20<	14	31»	15+	3	6	7	2	2	-	-
De 25 000 \$ à 35 000 \$ (n:52)	26	21	13	17>	6	-	1	13»	1	-	2
De 35 000 \$ à 45 000 \$ (n:60)	34	22	15	6	5	7	9>	-	2	-	-
De 45 000 \$ à 55 000 \$ (n:60)	41	17	7	8	7	-	5	4	2	2	7
De 55 000 \$ à 75 000 \$ (n:55)	48+	17	7	2	7	3	3	3	6	-	4
De 75 000 \$ à 100 000 \$ (n:49)	61»	14	7	4	4	2	-	4	1	3	-
De 100 000 \$ à 150 000 \$ (n:13)	48	20	-	-	14	-	-	-	-	2	16
150 000 \$ ou plus (n:13)	71»	-	18	-	5	-	-	-	6	-	9>
NSP/NRP (n:114)	28	21	17	8	11	-	3	1	-	2+	5>
											L=0,018
Revenu familial											
Moins de 15 000 \$ (n:21)	18	--	28	-	24»	10	5	8	7	-	-
De 15 000 \$ à 25 000 \$ (n:38)	1«	24	32>	26»	3	5	4	1	4	-	-
De 25 000 \$ à 35 000 \$ (n:43)	18-	20	12	20>	4	10	8	6	-	-	2
De 35 000 \$ à 55 000 \$ (n:82)	31	15	20	9	10	5	3	6	-	-	1
De 55 000 \$ à 75 000 \$ (n:58)	34	14	12	5	4	1	11>	2	8	-	9+
De 75 000 \$ à 100 000 \$ (n:66)	51»	21	5<	5	5	4	1	2	-	2	4
De 100 000 \$ à 150 000 \$ (n:51)	58»	22	5<	<<	4	6	1	-	3	-	1
150 000 \$ ou plus (n:42)	64»	7	11	--	6	-	-	4	2	2	4
NSP/NRP (n:129)	29	20	19	7	9	2	3	2	-	2>	7+
											L=0,041
Taille du ménage											
1 (n:130)	15«	18	19	20»	11	5	5	1	1	1	4
2 (n:214)	31	20	16	9	8	2	4	3	3	1	3
3 (n:71)	42	10	21	4	6	4	2	1	3	1	6
4 (n:59)	54»	15	12	2-	6	-	-	6	-	1	4
5 ou plus (n:51)	45	18	9	<<	4	10>	5	5	1	-	3
											G=0,000
Langue maternelle											
Français seulement (n:448)	35	18	15	9+	8	4	3	2<	2	1	3<
Autre (n:82)	34	14	16	2-	7	4	5	7>	3	-	8>
											B=0,041
Sexe											
Homme (n:233)	43»	17	11<	4<	6	5	4	4	1	1	4
Femme (n:297)	27«	18	20>	11>	8	3	3	2	3	1	4
											B=0,018

W:W

SOM Juillet 2020

QA13AR[1] Pour quelles raisons seriez-vous ... intéressé à vous engager dans la science participative? Quelle(s) autre(s) raison(s) pouvez-vous me donner? (1re mention)											
% LIGNE	Raisons (probablement pas/certainement pas) intéressé à s'engager dans la science participative										
	N'a pas le temps	Pas d'intérêt particulier pour la science	Ne pense pas avoir l'expertise/capacité attendue	À cause de son âge (trop vieux, etc.)	N'a pas assez d'informations (pas confiance)	Raisons financières (n'a pas les moyens d'être bénévole, etc.)	Problèmes de santé	Ne crois pas en ces types de projets	Implique des risques pour la santé	Participe déjà à ce type d'activités (s'implique déjà, etc.)	Autre
Ensemble (n:530)	35	17	15	8	7	4	4	3	2	1	4 A=*****
Âge											
18 à 34 ans (n:79)	54»	18	5«	1<	4	6	--	6	2	1	3
35 à 54 ans (n:150)	43>	15	16	-«	5	4	4	4	3	1	5
55 ans ou plus (n:299)	20«	18	20>	16»	10>	3	5	2	1	1	4 D=0,000
Revenu familial											
Moins de 35 000 \$ (n:102)	12«	17	23+	18»	8	8+	6	5	3	-	--
35 000 \$ à 74 999 \$ (n:140)	32	15	17	8	8	3	6	4	3	-	4
75 000 \$ ou plus (n:159)	57»	17	6«	2«	5	4	1-	2	2	1	3
NSP/NRP (n:129)	29	20	19	7	9	2	3	2	-	2>	7+ E=0,000
Confiance dans les sciences											
Très/assez (n:438)	38>	17	15	8	7	3	4	2«	1<	1	4
Peu/pas du tout (n:86)	24<	18	17	7	8	6	4	9»	5>	-	2 B=0,007
Notoriété du scientifique en chef au Québec											
Oui (n:114)	40	12	17	3<	8	2	4	4	3	2	5
Non (n:416)	33	19	15	9>	7	4	3	3	2	1	4 B=0,553
Notoriété des sciences participatives/sciences citoyennes											
Oui (n:40)	39	5-	6	19>	4	1	7	-	5	1	13>
Non (n:488)	35	18+	16	7<	7	4	4	3	2	1	3< A=*****
Intéressé à contribuer à un projet de recherche participatif/citoyen											
Probablement pas (n:287)	43»	16	15	5-	7	3	4	2	1	-	4
Certainement pas (n:243)	26«	19	16	11+	7	5	3	4	2	2	5 B=0,086
Intéressé à contribuer à un projet de recherche participatif/citoyen											
Probablement pas/certainement pas (n:530)	35	17	15	8	7	4	4	3	2	1	4 A=*****

W:W

SOM Juillet 2020

A13A[1]

QA13AR[1] Pour quelles raisons seriez-vous ... intéressé à vous engager dans la science participative? Quelle(s) autre(s) raison(s) pouvez-vous me donner? (1re mention)

	Freq	Avec NSP			Sans NSP		
		%	%	Cum	%	%	Cum
N'a pas le temps	183	33,1		33,1	34,7		34,7
Pas d'intérêt particulier pour la science	92	16,6		49,6	17,4		52,1
Ne pense pas avoir l'expertise/capacité attendue	81	14,7		64,3	15,4		67,5
À cause de son âge (trop vieux, etc.)	42	7,5		71,8	7,9		75,4
N'a pas assez d'informations (pas confiance)	38	6,9		78,7	7,3		82,7
Raisons financières (n'a pas les moyens d'être bénévole, etc.)	20	3,7		82,4	3,9		86,6
Problèmes de santé	19	3,4		85,9	3,6		90,2
Ne crois pas en ces types de projets	16	2,9		88,8	3,0		93,2
Implique des risques pour la santé	10	1,8		90,5	1,9		95,1
Participe déjà à ce type d'activités (s'implique déjà, etc.)	5	0,9		91,5	1,0		96,1
Travaille dans le domaine (serait en conflit d'intérêts, etc.)	5	0,9		92,3	0,9		97,0
Refuse de partager des informations personnelles	2	0,4		92,7	0,4		97,4
À cause des déplacements impliqués (trop loin, etc.)	2	0,4		93,1	0,4		97,8
Trop compliqué (difficile, demande trop d'efforts, etc.)	1	0,2		93,3	0,2		98,0
N'a pas besoin d'en savoir plus en matière de sciences	1	0,1		93,4	0,2		98,1
Les résultats des recherches ne sont pas disponibles (pas rendus publics, etc.)	0	0,0		93,5			98,2
Autre	10	1,7		95,2	1,8		100,0
NSP/NRP	26	4,8		100,0			
Total	554			100,0			100,0

W:W

QA13AR Pour quelles raisons seriez-vous ... intéressé à vous engager dans la science participative? Quelle(s) autre(s) raison(s) pouvez-vous me donner? (groupe des 3 mentions possibles)

% LIGNE	Raisons (probablement pas/certainement pas) intéressé à s'engager dans la science participative											NSP/NRP
	N'a pas le temps	Pas d'intérêt particulier pour la science	Ne pense pas avoir l'expertise/capacité attendue	N'a pas assez d'informations (pas confiance)	À cause de son âge (trop vieux, etc.)	Raisons financières (n'a pas les moyens d'être bénévole, etc.)	Problèmes de santé	Ne crois pas en ces types de projets	Implique des risques pour la santé	Participe déjà à ce type d'activités (s'implique déjà, etc.)	Autre	
Ensemble (n:554)	40	24	20	10	8	5	4	4	2	2	7	5 A=*****
Région												
RMR Québec (n:109)	37	29	19	9	11	3	2	5	2	3	8	6
RMR Montréal (n:261)	43	18<	20	12	6-	4	5	6>	3	2	8	5
Ailleurs (n:184)	36	30>	19	8	10	6	3	1<	2	1	5	5 A=*****
Âge												
18 à 24 ans (n:29)	68»	37+	8	13	3	4	-	-	-	-	--	5
25 à 34 ans (n:53)	58»	25	9<	5	-<	6	-	8>	3	1	9	3
35 à 44 ans (n:37)	51+	21	22	10	-<	4	1	4	1	4+	9	5
45 à 54 ans (n:70)	49+	26	16	8	-<	7	5	3	5+	2	8	4
55 à 64 ans (n:117)	39	17	23	11	1<	2	5	3	1	3	5	6
65 ans ou plus (n:196)	13<	26	27>	14	26»	5	7+	3	2	1	5	5 A=*****
Plus haut diplôme ou certificat complété												
Aucun (n:63)	16<	21	32»	13	14+	6	5	1	-	-	1-	10>
Secondaire/DEP (n:198)	40	27	15-	7-	10	5	3	5	3	1	7	5
Collégial (n:122)	51>	29	17	14	3<	2	5	6	2	6»	4	3
Universitaire (n:170)	56»	18	17	11	3<	4	3	2	3	2	13»	1< A=*****
Revenu personnel												
Moins de 15 000 \$ (n:51)	36	16	21	18>	4	13>	2	3	2	2	3	11>
De 15 000 \$ à 25 000 \$ (n:70)	26<	24	34»	8	16>	6	7	3	2	-	2	2
De 25 000 \$ à 35 000 \$ (n:57)	28	26	18	5	18>	-	2	12»	1	-	9	11>
De 35 000 \$ à 45 000 \$ (n:64)	34	30	19	10	7	6	10>	1	4	-	1	6
De 45 000 \$ à 55 000 \$ (n:61)	42	24	8-	10	8	6	7	5	4	3	12	1
De 55 000 \$ à 75 000 \$ (n:59)	56>	25	15	12	2	3	4	4	7>	-	11	7
De 75 000 \$ à 100 000 \$ (n:50)	63»	19	21	5	4	2	-	3	1	5>	--	2
De 100 000 \$ à 150 000 \$ (n:13)	67+	20	-	14	-	-	-	-	-	2	16	-
150 000 \$ ou plus (n:13)	86»	-	27	5	-	-	-	6	6	-	-	-
NSP/NRP (n:116)	34	29	19	12	8	3	3	2	--	3	11>	3 A=*****
Revenu familial												
Moins de 15 000 \$ (n:24)	14<	3<	29	26>	-	8	4	7	5	4	-	19
De 15 000 \$ à 25 000 \$ (n:40)	12<	32	38>	4	25»	5	4	1	4	-	2	3
De 25 000 \$ à 35 000 \$ (n:49)	18<	18	17	12	20»	8	8	6	-	2	9	14»
De 35 000 \$ à 55 000 \$ (n:86)	31	26	21	10	11	5	4	9>	2	-	2	4
De 55 000 \$ à 75 000 \$ (n:61)	43	23	15	10	5	1	13»	2	9»	-	10	5
De 75 000 \$ à 100 000 \$ (n:67)	56>	28	13	10	5	7	1	2	2	2	7	2
De 100 000 \$ à 150 000 \$ (n:54)	62»	25	8-	8	--	6	1	1	3	3	8	5
150 000 \$ ou plus (n:42)	75»	12	20	8	--	-	-	6	2	3	4	-
NSP/NRP (n:131)	38	29	22	11	8	3	3	2	-<	2	9	2 A=*****
Taille du ménage												
1 (n:138)	21<	22	24	13	20»	6	6	1	1	2	8	7
2 (n:224)	36	28	20	11	10	3	5	5	4+	2	5	6
3 (n:72)	44	14-	23	9	4	8	2	2	3	3	10	1
4 (n:62)	64»	27	17	8	2<	-	-	6	1	1	8	6
5 ou plus (n:53)	48	22	11-	8	-<	10+	5	5	1	-	5	2 A=*****
Langue maternelle												
Français seulement (n:469)	40	25	20	11	10>	4	4	3<	2	2	5-	5
Autre (n:85)	39	21	20	9	3<	6	5	8>	3	2	11+	4 A=*****
Sexe												
Homme (n:242)	46»	22	16-	10	5<	7	5	5	1	1	6	4
Femme (n:312)	34<	26	23+	11	11>	3	3	3	3	2	7	5 A=*****

QA13AR Pour quelles raisons seriez-vous ... intéressé à vous engager dans la science participative? Quelle(s) autre(s) raison(s) pouvez-vous me donner? (groupe des 3 mentions possibles)

% LIGNE	Raisons (probablement pas/certainement pas) intéressé à s'engager dans la science participative											
	N'a pas le temps	Pas d'intérêt particulier pour la science	Ne pense pas avoir l'expertise/capacité attendue	N'a pas assez d'informations (pas confiance)	À cause de son âge (trop vieux, etc.)	Raisons financières (n'a pas les moyens d'être bénévole, etc.)	Problèmes de santé	Ne crois pas en ces types de projets	Implique des risques pour la santé	Participe déjà à ce type d'activités (s'implique déjà, etc.)	Autre	NSP/NRP
Ensemble (n:554)	40	24	20	10	8	5	4	4	2	2	7	5 A=*****
Âge												
18 à 34 ans (n:82)	61»	30	9«	8	1«	5	-<	5	2	1	6	4
35 à 54 ans (n:157)	50»	23	19	9	-«	5	3	4	3	3	9	4
55 ans ou plus (n:313)	23«	23	25>	13	17»	4	6>	3	2	2	5	6 A=*****
Revenu familial												
Moins de 35 000 \$ (n:113)	15«	19	27+	13	17»	7	6	4	3	2	5	12»
35 000 \$ à 74 999 \$ (n:147)	36	24	18	10	9	4	8>	6	5>	--	5	4
75 000 \$ ou plus (n:163)	63»	23	13-	9	2«	5	1-	3	2	2	7	2
NSP/NRP (n:131)	38	29	22	11	8	3	3	2	-<	2	9	2 A=*****
Confiance dans les sciences												
Très/assez (n:459)	43>	24	20	10	8	4	4	2«	2-	2	7	5
Peu/pas du tout (n:89)	29<	26	19	11	7	8	4	9»	5+	1	4	4 A=*****
Notoriété du scientifique en chef au Québec												
Oui (n:121)	47	15<	19	12	3<	2	4	4	3	2	8	6
Non (n:433)	38	27>	20	10	10>	5	4	4	2	2	6	4 A=*****
Notoriété des sciences participatives/sciences citoyennes												
Oui (n:41)	53	18	6-	4	20>	1	7	-	5	3	23»	3
Non (n:511)	39	25	21+	11	8<	5	4	4	2	2	5«	5 A=*****
Intéressé à contribuer à un projet de recherche participatif/citoyen												
Probablement pas (n:298)	46»	21	19	11	6-	3	4	2	2	1-	7	4
Certainement pas (n:256)	32«	28	21	10	11+	6	4	5	3	3+	6	5 A=*****
Intéressé à contribuer à un projet de recherche participatif/citoyen												
Probablement pas/certainement pas (n:554)	40	24	20	10	8	5	4	4	2	2	7	5 A=*****

W:W

SOM Juillet 2020

QA13AR Pour quelles raisons seriez-vous ... intéressé à vous engager dans la science participative? Quelle(s) autre(s) raison(s) pouvez-vous me donner? (groupe des 3 mentions possibles)

% LIGNE	Raisons (probablement pas/certainement pas) intéressé à s'engager dans la science participative										
	N'a pas le temps	Pas d'intérêt particulier pour la science	Ne pense pas avoir l'expertise/capacité attendue	N'a pas assez d'informations (pas confiance)	À cause de son âge (trop vieux, etc.)	Raisons financières (n'a pas les moyens d'être bénévole, etc.)	Problèmes de santé	Ne crois pas en ces types de projets	Implique des risques pour la santé	Participe déjà à ce type d'activités (s'implique déjà, etc.)	Autre
Ensemble (n:530)	42	25	21	11	9	5	4	4	2	2	7 A=*****
Région											
RMR Québec (n:105)	39	31	21	10	12	3	3	5	2	3	9
RMR Montréal (n:249)	45	19<	21	13	6-	4	5	6>	3	2	8
Ailleurs (n:176)	38	32>	20	9	11	6	3	1<	2	1	5 A=*****
Âge											
18 à 24 ans (n:27)	71>	39+	9	14	3	5	-	-	-	-	--
25 à 34 ans (n:52)	59>	26	9<	5-	-<	6	-	9+	3	1	9
35 à 44 ans (n:83)	54+	22	23	11	-<	4	1	5	2	4+	10
45 à 54 ans (n:87)	50	26	17	8	--<	7	5	4	5	2	8
55 à 64 ans (n:111)	41	18	24	11	1<	3	5	3	2	3	6
65 ans ou plus (n:188)	14<	27	28>	15	28>	5	7+	3	2	1	5 A=*****
Plus haut diplôme ou certificat complété											
Aucun (n:56)	18<	23	36>	14	15+	7	6	2	-	-	2
Secondaire/DEP (n:187)	42	29	16-	8-	11	6	4	5	4	1	7
Collégial (n:118)	52+	30	17	14	3<	3	5	6	2	6>	4
Universitaire (n:168)	56>	19-	17	11	3<	4	3	2	3	2	13> A=*****
Revenu personnel											
Moins de 15 000 \$ (n:46)	40	18	24	21>	5	15>	2	3	3	2	3
De 15 000 \$ à 25 000 \$ (n:68)	27<	25	35>	8	16>	6	7	3	2	-	2
De 25 000 \$ à 35 000 \$ (n:52)	32	29	20	6	20>	-	2	13>	1	-	10
De 35 000 \$ à 45 000 \$ (n:60)	37	33	20	11	7	7	10>	1	4	-	2
De 45 000 \$ à 55 000 \$ (n:60)	42	24	8-	10	8	6	7	5	4	3	12
De 55 000 \$ à 75 000 \$ (n:55)	60>	26	16	13	2	4	4	4	8>	-	11
De 75 000 \$ à 100 000 \$ (n:49)	65>	19	22	6	4	2	-	4	1	6>	--
De 100 000 \$ à 150 000 \$ (n:13)	67	20	-	14	-	-	-	-	-	2	16
150 000 \$ ou plus (n:13)	86	--	27	5	-	-	-	6	6	-	-
NSP/NRP (n:114)	35	30	19	12	8	3	3	2	--	3	12> A=*****
Revenu familial											
Moins de 15 000 \$ (n:21)	18-	4-	35	32>	-	10	5	8	7	5	-
De 15 000 \$ à 25 000 \$ (n:38)	12<	33	40>	5	26>	5	4	1	4	-	3
De 25 000 \$ à 35 000 \$ (n:43)	21<	21	19	14	24>	10	9	6	-	2	11
De 35 000 \$ à 55 000 \$ (n:82)	32	27	22	10	11	5	4	9>	2	-	2
De 55 000 \$ à 75 000 \$ (n:58)	45	24	15	11	5	1	14>	2	10>	-	11
De 75 000 \$ à 100 000 \$ (n:66)	57>	29	13	10	5	7	1	2	2	2	7
De 100 000 \$ à 150 000 \$ (n:51)	66>	27	8-	8	--	6	2	2	3	3	8
150 000 \$ ou plus (n:42)	75>	12-	20	8	--	-	-	6	2	3	4
NSP/NRP (n:129)	39	30	23	11	8	4	3	2	-<	2	9 A=*****
Taille du ménage											
1 (n:130)	22<	24	26	13	21>	7	6	1	1	2	9
2 (n:214)	38	30	21	12	10	3	5	5	4+	2	5
3 (n:71)	45	15-	24	9	4	8	2	2	3	3	10
4 (n:59)	68>	29	18	8	2<	-	-	6	1	1	9
5 ou plus (n:51)	50	23	11-	8	-<	10+	5	5	1	-	5 A=*****
Langue maternelle											
Français seulement (n:448)	42	26	21	11	10>	5	4	3<	2	2	6-
Autre (n:82)	40	22	20	10	3<	6	5	9>	3	2	11+ A=*****
Sexe											
Homme (n:233)	48>	23	16-	10	5<	7	5	5	1	1	7
Femme (n:297)	35<	27	25+	12	12>	3	3	3	3	2	7 A=*****

W:W

SOM Juillet 2020

QA13AR Pour quelles raisons seriez-vous ... intéressé à vous engager dans la science participative? Quelle(s) autre(s) raison(s) pouvez-vous me donner? (groupe des 3 mentions possibles)

% LIGNE	Raisons (probablement pas/certainement pas) intéressé à s'engager dans la science participative										
	N'a pas le temps	Pas d'intérêt particulier pour la science	Ne pense pas avoir l'expertise/capacité attendue	N'a pas assez d'informations (pas confiance)	À cause de son âge (trop vieux, etc.)	Raisons financières (n'a pas les moyens d'être bénévole, etc.)	Problèmes de santé	Ne crois pas en ces types de projets	Implique des risques pour la santé	Participe déjà à ce type d'activités (s'implique déjà, etc.)	Autre
Ensemble (n:530)	42	25	21	11	9	5	4	4	2	2	7 A=*****
Âge											
18 à 34 ans (n:79)	64»	31	9«	8	1«	6	<	6	2	1	6
35 à 54 ans (n:150)	52»	24	20	9	-«	6	4	4	3	3	9
55 ans ou plus (n:299)	24«	24	27»	13	18»	4	7>	3	2	2	5 A=*****
Revenu familial											
Moins de 35 000 \$ (n:102)	17«	22	30>	14	19»	8	6	5	3	2	6
35 000 \$ à 74 999 \$ (n:140)	37	25	19	10	9	4	8>	6	5>	--	6
75 000 \$ ou plus (n:159)	64»	24	14<	9	2«	5	1-	3	2	2	7
NSP/NRP (n:129)	39	30	23	11	8	4	3	2	<	2	9 A=*****
Confiance dans les sciences											
Très/assez (n:438)	45>	25	21	11	9	4	4	3«	2-	2	7
Peu/pas du tout (n:86)	30<	27	20	12	8	8	4	10»	5+	1	4 A=*****
Notoriété du scientifique en chef au Québec											
Oui (n:114)	50+	16<	21	13	3<	2	4	5	3	2	8
Non (n:416)	39-	28>	21	10	10>	6	4	4	2	2	7 A=*****
Notoriété des sciences participatives/sciences citoyennes											
Oui (n:40)	55	19	6-	4	20>	1	7	-	5	4	24»
Non (n:488)	41	26	22+	11	8<	5	4	4	2	2	6« A=*****
Intéressé à contribuer à un projet de recherche participatif/citoyen											
Probablement pas (n:287)	48»	22-	20	12	6-	3	4	3	2	1-	8
Certainement pas (n:243)	34«	29+	22	10	11+	6	4	5	3	3+	6 A=*****
Intéressé à contribuer à un projet de recherche participatif/citoyen											
Probablement pas/certainement pas (n:530)	42	25	21	11	9	5	4	4	2	2	7 A=*****

W:W

SOM Juillet 2020

A13A

QA13AR Pour quelles raisons seriez-vous ... intéressé à vous engager dans la science participative? Quelle(s) autre(s) raison(s) pouvez-vous me donner? (groupe des 3 mentions possibles)

	Freq	Avec NSP			Sans NSP		
		%	%	Cum	%	%	Cum
N'a pas le temps	219	39,6		39,6	41,6		41,6
Pas d'intérêt particulier pour la science	134	24,2		63,8	25,4		67,0
Ne pense pas avoir l'expertise/capacité attendue	109	19,7		83,5	20,7		87,7
N'a pas assez d'informations (pas confiance)	58	10,4		93,9	10,9		98,6
À cause de son âge (trop vieux, etc.)	46	8,3		102,2	8,8		107,3
Raisons financières (n'a pas les moyens d'être bénévole, etc.)	26	4,7		106,9	4,9		112,2
Problèmes de santé	22	4,0		110,9	4,2		116,4
Ne crois pas en ces types de projets	21	3,7		114,6	3,9		120,4
Implique des risques pour la santé	13	2,3		116,9	2,4		122,8
Participe déjà à ce type d'activités (s'implique déjà, etc.)	9	1,7		118,6	1,8		124,5
Travaille dans le domaine (serait en conflit d'intérêts, etc.)	7	1,3		119,9	1,4		125,9
Trop compliqué (difficile, demande trop d'efforts, etc.)	5	0,9		120,8	1,0		126,9
Refuse de partager des informations personnelles	4	0,8		121,6	0,8		127,7
À cause des déplacements impliqués (trop loin, etc.)	2	0,4		122,0	0,5		128,2
Les résultats des recherches ne sont pas disponibles (pas rendus publics, etc.)	1	0,2		122,3	0,2		128,4
N'a pas besoin d'en savoir plus en matière de sciences	1	0,1		122,4	0,2		128,6
Autre	17	3,1		125,6	3,3		131,9
NSP/NRP	26	4,8		130,3			
Total	554			100,0			100,0

W:W

QA13ARR[1] Pour quelles raisons seriez-vous ... intéressé à vous engager dans la science participative? Quelle(s) autre(s) raison(s) pouvez-vous me donner? (1re mention)

% LIGNE	Raisons (probablement pas/certainement pas) intéressé à s'engager dans la science participative								
	Manque de temps	Manque d'intérêt pour la science	Manque de compétences	Risque pour la santé	Manque de confiance (utilité du projet, informations personnelles)	Contraignant (bénévolat, déplacements)	Participe déjà/travaile dans le domaine	Autre	NSP/NRP
Ensemble (n:554)	33	17	14	13	10	4	2	2	5 A=*****
Région									
RMR Québec (n:109)	30	21	13	13	12	1	3	1	6
RMR Montréal (n:261)	36	12<	16	11	13>	3	2	2	5
Ailleurs (n:184)	30	21+	14	15	6<	6+	1	2	5
									B=0,297
Âge									
18 à 24 ans (n:29)	52>	27	6	3	3	4	-	-	5
25 à 34 ans (n:53)	53*	12	4<	3<	13	8	1	3	3
35 à 44 ans (n:87)	44+	9-	21	3<	12	-	3	3	5
45 à 54 ans (n:70)	40	19	11	9	7	7	3	-	4
55 à 64 ans (n:117)	35	15	18	6-	11	2	4	3	6
65 ans ou plus (n:196)	8*	19	20	30*	11	5	-<	1	6
									E=0,000
Plus haut diplôme ou certificat complété									
Aucun (n:63)	12*	16	27*	19+	11	5	-	-	10>
Secondaire/DEP (n:198)	35	19	12	14	7	4	1-	3	5
Collégial (n:122)	37	22	9-	8	13	2	4+	2	3
Universitaire (n:170)	49*	9<	12	7-	12	5	4	1	1<
									C=0,000
Revenu personnel									
Moins de 15 000 \$ (n:51)	24	11	15	8	15	13*	-	3	11+
De 15 000 \$ à 25 000 \$ (n:70)	20<	14	30*	23>	5	6	-	-	2
De 25 000 \$ à 35 000 \$ (n:57)	24	19	11	16	17	2	-	-	11>
De 35 000 \$ à 45 000 \$ (n:64)	32	20	14	16	5	6	-	-	7
De 45 000 \$ à 55 000 \$ (n:61)	41	17	7	15	10	-	2	7	1
De 55 000 \$ à 75 000 \$ (n:59)	45+	16	7	9	11	3	1	1	7
De 75 000 \$ à 100 000 \$ (n:50)	60*	14	7	5	7	2	3	-	2
De 100 000 \$ à 150 000 \$ (n:13)	48	20	-	-	24	-	5	3	-
150 000 \$ ou plus (n:13)	71*	-	18	6	5	-	-	-	-
NSP/NRP (n:116)	27	21	17	10	12	2	6*	2	3
									H=0,142
Revenu familial									
Moins de 15 000 \$ (n:24)	15-	-<	23	9	26>	8	-	-	19
De 15 000 \$ à 25 000 \$ (n:40)	1*	23	31>	33*	4	5	-	-	3
De 25 000 \$ à 35 000 \$ (n:49)	16<	17	10	24>	9	10	-	-	14*
De 35 000 \$ à 55 000 \$ (n:86)	30	15	19	12	15	4	-	1	4
De 55 000 \$ à 75 000 \$ (n:61)	32	13	12	23>	7	1	1	6	5
De 75 000 \$ à 100 000 \$ (n:67)	50*	20	5-	6	7	4	2	4	2
De 100 000 \$ à 150 000 \$ (n:54)	55*	21	5<	4-	3	6	1	-	5
150 000 \$ ou plus (n:42)	64*	7	11	2-	13	-	2	1	-
NSP/NRP (n:131)	29	20	18	10	11	3	5*	2	2
									I=0,029
Taille du ménage									
1 (n:138)	14*	17	18	24*	12	5	1	2	7
2 (n:224)	29	19	15	15	10	3	2	1	6
3 (n:72)	41	10	21	9	7	6	1	4	1
4 (n:62)	51*	14	11	2*	12	-	1	3	6
5 ou plus (n:53)	45+	17	9	6	10	10>	1	-	2
									D=0,002
Langue maternelle									
Français seulement (n:469)	33	17	15	14	9	4	2	1-	5
Autre (n:85)	33	14	15	10	14	5	1	4+	4
									A=0,399
Sexe									
Homme (n:242)	41*	17	10<	10-	10	5	2	1	4
Femme (n:312)	26*	17	19>	16+	11	3	1	2	5
									A=0,054

W:W

SOM Juillet 2020

QA13ARR[1] Pour quelles raisons seriez-vous ... intéressé à vous engager dans la science participative? Quelle(s) autre(s) raison(s) pouvez-vous me donner? (1re mention)

% LIGNE	Raisons (probablement pas/certainement pas) intéressé à s'engager dans la science participative								
	Manque de temps	Manque d'intérêt pour la science	Manque de compétences	Risque pour la santé	Manque de confiance (utilité du projet, informations personnelles)	Contraignant (bénévolat, déplacements)	Participe déjà/ travaille dans le domaine	Autre	NSP/NRP
Ensemble (n:554)	33	17	14	13	10	4	2	2	5 A=*****
Âge									
18 à 34 ans (n:82)	52»	18	5«	3«	9	7	-	2	4
35 à 54 ans (n:157)	42>	15	15	6<	10	4	3	1	4
55 ans ou plus (n:313)	18«	18	19>	21»	11	3	2	2	6 B=0,000
Revenu familial									
Moins de 35 000 \$ (n:113)	11«	15	20	23»	11	8	-	-	12»
35 000 \$ à 74 999 \$ (n:147)	31	14	16	16	12	3	1	3	4
75 000 \$ ou plus (n:163)	56»	17	6«	4«	8	3	1	2	3
NSP/NRP (n:131)	29	20	18	10	11	3	5»	2	2 C=0,000
Confiance dans les sciences									
Très/assez (n:459)	36>	17	14	12	9<	4	2	1	5
Peu/pas du tout (n:89)	23<	17	17	15	16>	6	-	2	4 B=0,138
Notoriété du scientifique en chef au Québec									
Oui (n:121)	37	12	16	9	11	3	4>	2	6
Non (n:433)	32	18	14	14	10	5	1<	2	4 A=0,446
Notoriété des sciences participatives/sciences citoyennes									
Oui (n:41)	38	5-	6	30»	4	3	5	6	3
Non (n:511)	33	17+	15	12«	11	4	2	1	5 A=*****
Intéressé à contribuer à un projet de recherche participatif/citoyen									
Probablement pas (n:296)	41»	15	14	10-	10	4	1-	1	4
Certainement pas (n:256)	24«	18	16	16+	11	4	3+	3	5 A=0,017
Intéressé à contribuer à un projet de recherche participatif/citoyen									
Probablement pas/certainement pas (n:554)	33	17	14	13	10	4	2	2	5 A=*****

W:W

SOM Juillet 2020

QA13ARR[1] Pour quelles raisons seriez-vous ... intéressé à vous engager dans la science participative? Quelle(s) autre(s) raison(s) pouvez-vous me donner? (1re mention)

% LIGNE	Raisons (probablement pas/certainement pas) intéressé à s'engager dans la science participative							
	Manque de temps	Manque d'intérêt pour la science	Manque de compétences	Risque pour la santé	Manque de confiance (utilité du projet, informations personnelles)	Contraignant (bénévolat, déplacements)	Participe déjà/ travaille dans le domaine	Autre
Ensemble (n:530)	35	18	15	13	11	4	2	2 A=*****
Région								
RMR Québec (n:105)	32	22	13	14	13	2	3	1
RMR Montréal (n:249)	38	13<	17	11	14>	3	2	2
Ailleurs (n:176)	32	22+	14	16	6<	7+	1	2 B=0,188
Âge								
18 à 24 ans (n:27)	54>	28	6	3	4	5	-	-
25 à 34 ans (n:52)	54*	13	4<	3<	13	9	1	3
35 à 44 ans (n:83)	46+	10	22	3<	13	-	3	3
45 à 54 ans (n:67)	41	20	12	9	8	7	3	-
55 à 64 ans (n:111)	37	16	19	7-	12	2	4	3
65 ans ou plus (n:188)	9*	20	21+	32*	12	5	<	1 D=0,000
Plus haut diplôme ou certificat complété								
Aucun (n:56)	13*	17	31*	21+	12	6	-	-
Secondaire/DEP (n:187)	37	20	12	15	8	4	1-	3
Collégial (n:118)	38	22	9-	8	14	2	5+	2
Universitaire (n:168)	50*	9*	12	7<	12	5	4	1 B=0,000
Revenu personnel								
Moins de 15 000 \$ (n:46)	27	13	17	9	16	15*	-	3
De 15 000 \$ à 25 000 \$ (n:68)	20<	15	31*	23>	5	6	-	-
De 25 000 \$ à 35 000 \$ (n:52)	26	22	13	18	19+	2	-	-
De 35 000 \$ à 45 000 \$ (n:60)	34	22	15	17	5	7	-	-
De 45 000 \$ à 55 000 \$ (n:60)	42	17	7	15	10	-	2	7
De 55 000 \$ à 75 000 \$ (n:55)	49+	17	7	10	11	4	1	1
De 75 000 \$ à 100 000 \$ (n:49)	61*	14	8	5	7	2	3	-
De 100 000 \$ à 150 000 \$ (n:13)	48	20	-	-	24	-	5	3
150 000 \$ ou plus (n:13)	71*	-	18	6	5	-	-	-
NSP/NRP (n:114)	28	22	17	10	12	2	6*	3 G=0,142
Revenu familial								
Moins de 15 000 \$ (n:21)	18	--	28	12	32*	10	-	-
De 15 000 \$ à 25 000 \$ (n:38)	1*	24	32>	34*	4	5	-	-
De 25 000 \$ à 35 000 \$ (n:43)	18-	20	12	28>	11	11	-	-
De 35 000 \$ à 55 000 \$ (n:82)	31	15	20	12	16	5	-	1
De 55 000 \$ à 75 000 \$ (n:58)	34	14	12	24>	8	1	1	6
De 75 000 \$ à 100 000 \$ (n:66)	51*	21	5<	6	7	4	2	4
De 100 000 \$ à 150 000 \$ (n:51)	58*	22	5<	4-	4	6	1	-
150 000 \$ ou plus (n:42)	64*	7	11	2<	13	-	2	1
NSP/NRP (n:129)	29	21	19	10	11	3	5*	2 H=0,029
Taille du ménage								
1 (n:130)	15*	19	19	26*	12	6	1	2
2 (n:214)	31	20	15	16	11	3	3	1
3 (n:71)	42	10	21	9	7	6	1	4
4 (n:59)	54*	15	12	2*	13	-	1	3
5 ou plus (n:51)	46	18	9	6	10	10>	1	- C=0,001
Langue maternelle								
Français seulement (n:448)	35	18	16	14	10	4	2	1-
Autre (n:82)	34	15	16	10	15	5	1	4+ A=0,331
Sexe								
Homme (n:233)	43*	17	11<	10-	10	5	2	2
Femme (n:297)	27*	18	20>	17+	11	4	1	2 A=0,035

W:W

SOM Juillet 2020

QA13ARR[1] Pour quelles raisons seriez-vous ... intéressé à vous engager dans la science participative? Quelle(s) autre(s) raison(s) pouvez-vous me donner? (1re mention)

% LIGNE	Raisons (probablement pas/certainement pas) intéressé à s'engager dans la science participative							
	Manque de temps	Manque d'intérêt pour la science	Manque de compétences	Risque pour la santé	Manque de confiance (utilité du projet, informations personnelles)	Contraignant (bénévolat, déplacements)	Participe déjà/ travaille dans le domaine	Autre
Ensemble (n:530)	35	18	15	13	11	4	2	2 A=*****
Âge								
18 à 34 ans (n:79)	54»	18	5«	3«	10	7	1	2
35 à 54 ans (n:150)	43>	16	16	6<	10	4	3	2
55 ans ou plus (n:299)	20«	19	20>	22»	12	3	2	2 B=0,000
Revenu familial								
Moins de 35 000 \$ (n:102)	12«	17	23+	26»	13	9	--	-
35 000 \$ à 74 999 \$ (n:140)	32	15	17	17	13	3	-	3
75 000 \$ ou plus (n:159)	57»	17	6«	5«	8	4	1	2
NSP/NRP (n:129)	29	21	19	10	11	3	5»	2 C=0,000
Confiance dans les sciences								
Très/assez (n:438)	38>	18	15	12	9<	4	2	2
Peu/pas du tout (n:86)	24<	18	17	16	17>	6	-	2 A=0,142
Notoriété du scientifique en chef au Québec								
Oui (n:114)	40	13	17	10	12	2	4>	2
Non (n:416)	33	19	15	14	11	5	1<	2 A=0,367
Notoriété des sciences participatives/sciences citoyennes								
Oui (n:40)	39	5-	6	31»	5	3	5	6
Non (n:488)	34	18+	16	12«	11	5	2	2 A=*****
Intéressé à contribuer à un projet de recherche participatif/citoyen								
Probablement pas (n:287)	43»	16	15	10-	10	4	1-	1
Certainement pas (n:243)	26«	19	16	16+	12	5	3+	3 A=0,010
Intéressé à contribuer à un projet de recherche participatif/citoyen								
Probablement pas/certainement pas (n:530)	35	18	15	13	11	4	2	2 A=*****

W:W

SOM Juillet 2020

A13ARR[1]

QA13ARR[1] Pour quelles raisons seriez-vous ... intéressé à vous engager dans la science participative? Quelle(s) autre(s) raison(s) pouvez-vous me donner? (1re mention)

	Freq	Avec NSP		Sans NSP	
		%	% Cum	%	% Cum
Manque de temps	183	33,1	33,1	34,7	34,7
Manque d'intérêt pour la science	93	16,7	49,8	17,5	52,3
Manque de compétences	81	14,7	64,5	15,4	67,7
Risque pour la santé	71	12,7	77,2	13,4	81,1
Manque de confiance (utilité du projet, informations personnelles)	57	10,3	87,4	10,8	91,8
Contraignant (bénévolat, déplacements)	24	4,2	91,7	4,5	96,3
Participe déjà/travaille dans le domaine	10	1,8	93,5	1,9	98,2
Autre	10	1,7	95,2	1,8	100,0
NSP/NRP	26	4,8	100,0		
Total	554	100,0		100,0	

W:W

QA13ARR Pour quelles raisons seriez-vous ... intéressé à vous engager dans la science participative? Quelle(s) autre(s) raison(s) pouvez-vous me donner? (groupe des 3 mentions possibles)

% LIGNE	Raisons (probablement pas/certainement pas) intéressé à s'engager dans la science participative								
	Manque de temps	Manque d'intérêt pour la science	Manque de compétences	Manque de confiance (utilité du projet, informations personnelles)	Risque pour la santé	Contraignant (bénévolat, déplacements)	Participe déjà/ travaille dans le domaine	Autre	NSP/NRP
Ensemble (n:554)	40	24	20	15	14	6	3	3	5 A=*****
Région									
RMR Québec (n:109)	37	29	19	14	14	7	6	1	6
RMR Montréal (n:261)	43	18<	20	19>	13	5	4	4	5
Ailleurs (n:184)	36	30>	19	11<	16	7	2-	2	5 A=*****
Âge									
18 à 24 ans (n:29)	68*	37+	8	13	3<	4	-	-	5
25 à 34 ans (n:53)	58*	25	9<	15	3*	10	1	5	3
35 à 44 ans (n:87)	51+	21	22	15	3*	4	6+	6+	5
45 à 54 ans (n:70)	49+	26	16	14	10	7	5	2	4
55 à 64 ans (n:117)	39	17	23	14	8-	2	5	3	6
65 ans ou plus (n:196)	13<	26	27>	17	34*	7	1<	1	5 A=*****
Plus haut diplôme ou certificat complété									
Aucun (n:63)	16<	21	32*	14	19	8	-	-	10>
Secondaire/DEP (n:198)	40	28	15-	12	17	6	3	4	5
Collégial (n:122)	51>	29	17	20	9	3	6+	3	3
Universitaire (n:170)	56*	18	17	17	9-	7	4	4	1< A=*****
Revenu personnel									
Moins de 15 000 \$ (n:51)	36	16	21	21	8	13+	2	3	11>
De 15 000 \$ à 25 000 \$ (n:70)	26<	24	34*	11	24>	7	--	1	2
De 25 000 \$ à 35 000 \$ (n:57)	28	26	18	17	20	5	2	1	11>
De 35 000 \$ à 45 000 \$ (n:64)	34	30	19	11	19	7	-	-	6
De 45 000 \$ à 55 000 \$ (n:61)	42	24	8-	15	17	6	3	12*	1
De 55 000 \$ à 75 000 \$ (n:59)	56>	25	15	18	13	6	3	3	7
De 75 000 \$ à 100 000 \$ (n:50)	63*	19	21	9	5	2	5	-	2
De 100 000 \$ à 150 000 \$ (n:13)	67+	20	-	24	-	-	5	3	-
150 000 \$ ou plus (n:13)	86*	--	27	11	6	-	-	-	-
NSP/NRP (n:116)	34	30	19	16	10	4	7*	5	3 A=*****
Revenu familial									
Moins de 15 000 \$ (n:24)	14<	3<	29	32>	9	8	4	-	19
De 15 000 \$ à 25 000 \$ (n:40)	12<	32	38>	4-	33*	5	-	2	3
De 25 000 \$ à 35 000 \$ (n:49)	18<	18	17	18	27>	15>	5	1	14*
De 35 000 \$ à 55 000 \$ (n:86)	31	26	21	19	16	6	--	1	4
De 55 000 \$ à 75 000 \$ (n:61)	43	23	15	15	27>	1	1	7	5
De 75 000 \$ à 100 000 \$ (n:67)	56>	28	13	12	6-	7	2	7+	2
De 100 000 \$ à 150 000 \$ (n:54)	62*	25	8-	9	4-	9	6	2	5
150 000 \$ ou plus (n:42)	75*	12-	20	17	2<	-	3	1	-
NSP/NRP (n:131)	38	30	22	14	10	5	5+	4	2 A=*****
Taille du ménage									
1 (n:138)	21<	23	24	14	26*	8	2	4	7
2 (n:224)	36	28	20	16	18+	4	3	2	6
3 (n:72)	44	14-	23	13	9	12+	4	4	1
4 (n:62)	64*	27	17	15	3<	--	3	6	6
5 ou plus (n:53)	48	22	11-	15	6<	10	2	1	2 A=*****
Langue maternelle									
Français seulement (n:469)	40	25	20	14	15	6	3	2<	5
Autre (n:85)	39	22	20	21	12	7	3	7>	4 A=*****
Sexe									
Homme (n:242)	46*	22	16-	15	11-	8	3	2	4
Femme (n:312)	34<	26	23+	15	17+	4	3	4	5 A=*****

W:W

SOM Juillet 2020

QA13ARR Pour quelles raisons seriez-vous ... intéressé à vous engager dans la science participative? Quelle(s) autre(s) raison(s) pouvez-vous me donner? (groupe des 3 mentions possibles)

% LIGNE	Raisons (probablement pas/certainement pas) intéressé à s'engager dans la science participative								
	Manque de temps	Manque d'intérêt pour la science	Manque de compétences	Manque de confiance (utilité du projet, informations personnelles)	Risque pour la santé	Contraignant (bénévolat, déplacements)	Participe déjà/ travaille dans le domaine	Autre	NSP/NRP
Ensemble (n:554)	40	24	20	15	14	6	3	3	5 A=*****
Âge									
18 à 34 ans (n:82)	61»	30	9«	15	3«	8	1-	3	4
35 à 54 ans (n:157)	50»	23	19	14	7«	5	6>	4	4
55 ans ou plus (n:313)	23«	23	25>	16	24»	6	3	2	6 A=*****
Revenu familial									
Moins de 35 000 \$ (n:113)	15«	19	27+	17	25»	10	3	1	12»
35 000 \$ à 74 999 \$ (n:147)	36	24	18	17	20>	4	-<	3	4
75 000 \$ ou plus (n:163)	63»	23	13-	12	5«	6	3	4	2
NSP/NRP (n:131)	38	30	22	14	10	5	5+	4	2 A=*****
Confiance dans les sciences									
Très/assez (n:459)	43>	24	20	14	13	5	3	3	5
Peu/pas du tout (n:89)	29<	26	19	21	16	8	1	3	4 A=*****
Notoriété du scientifique en chef au Québec									
Oui (n:121)	47	16<	19	16	10	3	6>	2	6
Non (n:433)	38	27>	20	15	15	7	2<	3	4 A=*****
Notoriété des sciences participatives/sciences citoyennes									
Oui (n:41)	53	18	6-	4	31>	8	8+	11	3
Non (n:511)	39	25	21+	16	13<	6	3-	3	5 A=*****
Intéressé à contribuer à un projet de recherche participatif/citoyen									
Probablement pas (n:296)	46»	21	19	15	11-	6	2	2	4
Certainement pas (n:256)	32«	28	21	15	17+	6	4	4	5 A=*****
Intéressé à contribuer à un projet de recherche participatif/citoyen									
Probablement pas/certainement pas (n:554)	40	24	20	15	14	6	3	3	5 A=*****

W:W

SOM Juillet 2020

QA13ARR Pour quelles raisons seriez-vous ... intéressé à vous engager dans la science participative? Quelle(s) autre(s) raison(s) pouvez-vous me donner? (groupe des 3 mentions possibles)

% LIGNE	Raisons (probablement pas/certainement pas) intéressé à s'engager dans la science participative							
	Manque de temps	Manque d'intérêt pour la science	Manque de compétences	Manque de confiance (utilité du projet, informations personnelles)	Risque pour la santé	Contraignant (bénévolat, déplacements)	Participe déjà/ travaille dans le domaine	Autre
Ensemble (n:530)	42	26	21	16	15	6	3	3 A=*****
Région								
RMR Québec (n:105)	39	31	21	15	15	7	6	1
RMR Montréal (n:249)	45	19<	21	20>	14	5	4	4
Ailleurs (n:176)	38	32>	20	11<	16	7	2-	2 A=*****
Âge								
18 à 24 ans (n:27)	71*	39+	9	14	3<	5	-	-
25 à 34 ans (n:52)	59*	26	9<	16	3*	10	1	5
35 à 44 ans (n:83)	54+	22	23	16	3*	4	7+	7+
45 à 54 ans (n:67)	50	26	17	14	10	7	5	2
55 à 64 ans (n:111)	41	18	24	15	8-	3	6	3
65 ans ou plus (n:188)	14<	28	28>	18	36*	8	1<	1 A=*****
Plus haut diplôme ou certificat complété								
Aucun (n:56)	18<	23	36*	16	21	9	-	-
Secondaire/DEP (n:187)	42	29	16-	13	18	6	3	4
Collégial (n:118)	52+	30	17	20	9	3	6+	3
Universitaire (n:168)	56*	19-	17	18	9<	7	4	4 A=*****
Revenu personnel								
Moins de 15 000 \$ (n:46)	40	18	24	24	9	15>	2	3
De 15 000 \$ à 25 000 \$ (n:68)	27<	25	35*	11	25>	7	--	1
De 25 000 \$ à 35 000 \$ (n:52)	32	29	20	20	22	6	3	1
De 35 000 \$ à 45 000 \$ (n:60)	37	33	20	12	21	7	-	-
De 45 000 \$ à 55 000 \$ (n:60)	42	24	8-	15	17	6	3	12*
De 55 000 \$ à 75 000 \$ (n:55)	60>	26	16	19	14	7	3	3
De 75 000 \$ à 100 000 \$ (n:49)	65*	19	22	9	5-	2	6	-
De 100 000 \$ à 150 000 \$ (n:13)	67	20	-	24	-	-	5	3
150 000 \$ ou plus (n:13)	86	--	27	11	6	-	-	-
NSP/NRP (n:114)	35	31	19	16	11	5	7*	5 A=*****
Revenu familial								
Moins de 15 000 \$ (n:21)	18-	4-	35	40*	11	10	5	-
De 15 000 \$ à 25 000 \$ (n:38)	12<	33	40>	5-	34*	5	-	3
De 25 000 \$ à 35 000 \$ (n:43)	21<	21	19	21	32*	17>	5	1
De 35 000 \$ à 55 000 \$ (n:82)	32	27	22	19	16	6	--	1
De 55 000 \$ à 75 000 \$ (n:58)	45	24	15	16	29>	1	1	7
De 75 000 \$ à 100 000 \$ (n:66)	57>	29	13	12	7-	7	2	7+
De 100 000 \$ à 150 000 \$ (n:51)	66*	27	8-	9	5-	9	7	2
150 000 \$ ou plus (n:42)	75*	12-	20	17	2<	-	3	1
NSP/NRP (n:129)	39	31	23	15	10	5	5+	4 A=*****
Taille du ménage								
1 (n:130)	22<	24	26	15	28*	9	2	4
2 (n:214)	38	30	21	17	19+	4	4	2
3 (n:71)	45	15-	24	13	9	12	4	4
4 (n:59)	68*	29	18	16	3<	--	3	6
5 ou plus (n:51)	50	23	11-	16	6<	10	2	1 A=*****
Langue maternelle								
Français seulement (n:448)	42	26	21	14	16	6	3	2<
Autre (n:82)	40	23	20	21	12	7	3	7> A=*****
Sexe								
Homme (n:233)	48>	23	16-	15	12-	8	3	3
Femme (n:297)	35<	28	25+	16	18+	4	3	4 A=*****

W:W

SOM Juillet 2020

QA13ARR Pour quelles raisons seriez-vous ... intéressé à vous engager dans la science participative? Quelle(s) autre(s) raison(s) pouvez-vous me donner? (groupe des 3 mentions possibles)

% LIGNE	Raisons (probablement pas/certainement pas) intéressé à s'engager dans la science participative							
	Manque de temps	Manque d'intérêt pour la science	Manque de compétences	Manque de confiance (utilité du projet, informations personnelles)	Risque pour la santé	Contraignant (bénévolat, déplacements)	Participe déjà/ travaille dans le domaine	Autre
Ensemble (n:530)	42	26	21	16	15	6	3	3 A=*****
Âge								
18 à 34 ans (n:79)	64»	31	9«	15	3«	8	1-	3
35 à 54 ans (n:150)	52»	24	20	15	7«	6	6>	4
55 ans ou plus (n:299)	24«	24	27»	17	25»	6	3	2 A=*****
Revenu familial								
Moins de 35 000 \$ (n:102)	17«	22	30>	19	28»	11	3	1
35 000 \$ à 74 999 \$ (n:140)	37	25	19	18	21>	4	-<	4
75 000 \$ ou plus (n:159)	64»	24	14<	13	5«	6	3	4
NSP/NRP (n:129)	39	31	23	15	10	5	5+	4 A=*****
Confiance dans les sciences								
Très/assez (n:438)	45>	25	21	15	14	6	4	3
Peu/pas du tout (n:86)	30<	27	20	22	17	8	1	3 A=*****
Notoriété du scientifique en chef au Québec								
Oui (n:114)	50+	17<	21	17	10	3	6>	3
Non (n:416)	39-	28>	21	15	16	7	2<	3 A=*****
Notoriété des sciences participatives/sciences citoyennes								
Oui (n:40)	55	19	6-	4-	32>	9	8+	12
Non (n:488)	41	26	22+	16+	14<	6	3-	3 A=*****
Intéressé à contribuer à un projet de recherche participatif/citoyen								
Probablement pas (n:287)	48»	22	20	16	12-	6	2	2
Certainement pas (n:243)	34«	29	22	16	18+	7	4	4 A=*****
Intéressé à contribuer à un projet de recherche participatif/citoyen								
Probablement pas/certainement pas (n:530)	42	26	21	16	15	6	3	3 A=*****

W:W

SOM Juillet 2020

A13ARR

QA13ARR Pour quelles raisons seriez-vous ... intéressé à vous engager dans la science participative? Quelle(s) autre(s) raison(s) pouvez-vous me donner? (groupe des 3 mentions possibles)

	Freq	Avec NSP		Sans NSP	
		%	% Cum	%	% Cum
Manque de temps	219	39,6	39,6	41,6	41,6
Manque d'intérêt pour la science	135	24,3	63,9	25,6	67,2
Manque de compétences	109	19,7	83,6	20,7	87,8
Manque de confiance (utilité du projet, informations personnelles)	83	15,0	98,6	15,8	103,6
Risque pour la santé	79	14,2	112,8	14,9	118,5
Contraignant (bénévolat, déplacements)	33	6,0	118,9	6,3	124,8
Participe déjà/travaille dans le domaine	16	3,0	121,8	3,1	127,9
Autre	17	3,1	125,0	3,3	131,2
NSP/NRP	26	4,8	129,7		
Total	554	100,0		100,0	

W:W