

PER  
P-132  
CON

45.00

# Le Rivet Courant

REVUE HEBDOMADAIRE

DU COMMERCE, DE LA FINANCE, DE L'INDUSTRIE, DE LA PROPRIÉTÉ FONCIÈRE ET DES ASSURANCES.

VOL. XVIII, No. 9.

MONTREAL, VENDREDI, 1ER MAI 1896.

ALFRED LIONAIS, } Propriétaires.  
HENRI LIONAIS, }



Nos voyageurs sont maintenant sur la route et vous visiteront prochainement avec les échantillons les plus complets en fourrures, casques en imitation, calottes, gants, mitaines et souliers mous. Vous êtes priés de bien vouloir attendre que vous ayez eu l'occasion d'examiner nos échantillons avant de placer vos commandes. Nous vous assurons que la qualité des matériaux employés et que le fini des marchandises ne laissent rien à désirer.

**Z. PAQUET,**  
QUEBEC



Demandez à votre Fournisseur \_\_\_\_\_

TEL. BELL 6244

Le Célèbre

# Cidre Champagne CHRISTIN

AUSSI

Ginger Ale,  
Soda à la Crème,  
Cidre Champagne. Etc.

## L'Eau Minérale "VIENNA"

Ordres de la..  
Campagne....  
exécutés.....  
avec soin et...  
promptitude..



SEULS  
AGENTS  
POUR

**J. CHRISTIN & CIE,**  
No 149, rue Sanguinet, - - - MONTREAL.

# N. F. BEDARD MARCHAND de FROMAGE

\* A COMMISSION \*

NÉGOCIANT DE FOURNITURES POUR LES FABRIQUES DE BEURRE ET DE FROMAGE.

SEUL AGENT AU CANADA POUR.....



Les Nouveaux Centrifuges "EMPIRE" et "MIKADO."  
La Célèbre Canistre "EMPIRE STATE" à l'usage des patrons.

L'excellent Extrait de Presure et de couleur à Beurre et à Fromage.

Le Moule à Fromage "JONES" pour presse couchée.  
La Poudre "PRESERVLINE," pour conserver le Lait, le Beurre, le Fromage, les Œufs et la Viandes.



Boite Poste 62.

Telephone Bell 2461.

## OUTILLAGE COMPLET

Machines, Bouilloires, Pompes, Bassins, Presses, Ustensiles, Instruments, Outils. Equipement complet pour suivre les procédés de fabrication les plus perfectionnés. Fonds, Cercles et Couvercles pour faire les boîtes, et Machines pour les assembler.

PRIX MODÉRÉS ET CONDITIONS FACILES.

DEMANDEZ MON CATALOGUE ILLUSTRÉ ET MA LISTE DE PRIX AVANT DE DONNER VOTRE COMMANDE AILLEURS.



N. F. BEDARD,

32 et 34, rue des Enfants Trouves, (Foundling), MONTREAL.

# CLAQUES GRANBY.....

Il n'est pas étonnant que des Claques qui ne sont pas de la même forme que la chaussure ne soient pas confortables.

IL EST DISPENDIEUX D'EMPLOYER DES FAISEURS DE FORMES EXPÉRIMENTÉS, MAIS LE RÉSULTAT est SATISFAISANT. CHAQUE ANNÉE de NOUVELLES FORMES SONT AJOUTÉES POUR SE CONFORMER AUX DERNIÈRES FORMES DE CHAUSSURES ET.....

## Les Claques Granby sont toujours là

Elles sont honnêtement faites de caoutchouc pur, Mince, Légères, Élastiques, Durables et Extra Fortes à la semelle et au talon.

VOUS NE POUVEZ PAS EN OFFRIR DE MEILLEURES A VOS PRATIQUES.

Elles ne contractent pas le pied. Elles s'adaptent parfaitement à la Chaussure.

# LE PRIX COURANT

REVUE HEBDOMADAIRE

Du Commerce, de la Finance, de l'Industrie, de la Propriété Foncière et des Assurances

VOL. XVIII

MONTRÉAL, VENDREDI 1ER MAI, 1896

No 9

2284... ABONNÉS RÉGULIERS... 2284

## Ça et là.

**Publicité extraordinaire** Nous traduisons du *Monetary Times* : " On nous a envoyé d'une ville de l'Ontario une enveloppe de la Chambre des Communes portant pour franchise " S. S. R., M. P. ", adressée à une maison de commerce et contenant une large feuille de quatre pages ayant pour titre " A Political Review, circulation 350,000. " Cette prétendue revue contient le compte-rendu d'un discours de Sir Donald Smith, ainsi qu'une critique absolument malveillante sur M. Laurier et d'autres attaques contre le libre-échange et le parti libéral. Ces articles occupent 17 colonnes sur les 24 que contient la feuille, les sept autres colonnes étant prises par les annonces d'un prétendu remède contre le rhumatisme dont le propriétaire est le membre du Parlement qui par ses initiales donne la franchise à sa feuille. Un usage plus éhonté de la poste pour pousser une médecine patentée aux frais du pays ne s'est jamais vu. Il n'est pas étonnant que même un journal Tory dégoûté d'un tel procédé, réprouve, quoique en plaisantant, une telle façon d'agir que rien ne peut excuser. "

**La fête des arbres** En vertu d'une proclamation du lieutenant-gouverneur, la fête des arbres, ou comme le dit la proclamation, le jour des arbres a été fixé au lundi, 4 mai, pour la division ouest qui comprend les comtés suivants : Argen-teuil, Bagot, Beauharnois, Berthier, Brome, Chambly, Chateauguay, Compton, Deux-Montagnes, Drummond, Hochelaga, Huntingdon, Iberville, Jacques-Cartier, Joliette, Laprairie, L'Assomption, Laval, Maskinongé, Missisquoi, Montcalm, Montréal, Napierville, Ottawa, Pontiac, Richelieu, Richmond, Rou-

**LE PRIX COURANT**  
A. & H. LIONAIS, - ÉDITEURS-PROPRIÉTAIRES.  
Chambre 401, Bâtisse " New York Life."  
Téléphone No 2347. Boîte de Poste No 917  
Montréal, Canada.

**ABONNEMENTS**  
(Strictement payables d'avance.)  
Montréal et Banlieue, un an \$2 00  
Canada et États-Unis, un an 1.50  
France et Union Postale, un an (15 francs) 3 00  
L'abonnement ne cesse que sur un ordre écrit adressé au bureau même du journal.  
Il n'est pas donné suite à un ordre de discontinuer tant que les arrérages et l'année en cours ne sont pas payés.  
Adressez toutes communications comme suit :  
**LE PRIX COURANT,**  
Montréal, Canada.

ville, Shefford, Sherbrooke, Soulanges, Stanstead, St-Hyacinthe, St-Jean, St Maurice, Terrebonne, Trois-Rivières, Vaudreuil, Verchères et Yamaska ; et au lundi, 11 mai pour la division est, ou les comtés qui suivent : Arthabaska, Beauce, Bellechasse, Bonaventure, Champlain, Charlevoix, Chicoutimi, Dorchester, Gaspé, Kamouraska, Lac St-Jean, Lévis, L'Islet, Lotbinière, Matane, Mégantic, Montmagny, Montmorency, Nicolet, Portneuf, Québec (cité), Québec (comté), Rimouski, Saguenay, St-Sauveur, Témiscouata et Wolfe.

Vieux ou jeunes, que chacun plante son arbre ; que le père plante pour les tout petits afin que plus tard assis à l'ombrage ou cueillant un fruit ceux-ci bénissent la mémoire d'un père sage et prévoyant.

Le Canada a une population de plus de quatre millions et demi d'âmes ; si chacun plantait tous les ans, un pommier, un prunier ou un poirier, quel magnifique verger notre pays n'offrirait-il pas d'ici quelques années !

**Notre Exposition** Nous entendons autour de nous d'excellentes paroles : on nous dit que le gouvernement est en faveur d'une exposition à Montréal et nous l'avons lu dans maints journaux.

Il est évident que le gouvernement a tout intérêt, en ce moment, à faire bonne mine au commerce de Montréal qui n'a pas tous les sujets de contentement. Il était facile à nos ministres et à nos députés, pendant les dernières sessions, de montrer combien ils étaient anxieux de donner satisfaction à nos commerçants et à nos industriels. Maintes plaintes et maintes revendications ont été présentées au gouvernement par les chambres de commerce et le gouvernement a fait la sourde oreille. Nous ne rappellerons pas toutes les questions soumises aux ministres, nous les avons déjà indiquées, elles se trouvent dans le Rapport du Président sortant de la Chambre de Commerce du District de Montréal, rapport que nous avons publié le 14 février dernier. Toutes ces questions attendent une solution depuis des mois et des mois.

Une délégation importante s'est rendue auprès du gouvernement et lui a demandé son appui en faveur d'une exposition internationale en 1897 à Montréal et le gouvernement suivant sa coutume a ajourné sa réponse à plus tard. On vient nous dire aujourd'hui qu'il est en notre faveur ; dans l'Ontario on dira bientôt, peut-être même dit-on déjà, qu'il est en faveur de Toronto ; il y avait un moyen bien simple de régler la question : un ordre en conseil ferait l'affaire et serait suffisant pour aider les promoteurs de l'exposition dans leur tâche.

Allons, MM. les Ministres, un bon mouvement, il vous en sera tenu compte.

Les lignes de navires faisant le service entre les ports des États-Unis ou du Canada et Liverpool ont augmenté le prix du passage pour les cabines de seconde classe depuis le 13 de ce mois. Le tarif, pour un voyage simple est de \$36.25 au lieu de \$30.00 et pour le trajet aller et retour de \$63. au lieu de \$57.

ETAT DE SITUATION DES BANQUES à fonds social au 31 Mars 1896

PASSIF

NOM DE LA BANQUE.	Capital souscrit.	Capital versé.	Fonds de réserve.	Dividende déclaré. Taux annuel.	Billets en circulation.	Balance due au gouvernement fédéral. Déduction faite des avances sur crédits ouverts bordereaux de paie, etc.	Balance due aux gouvernements provinciaux.	Dépôts du public remboursables à demande.
<b>ONTARIO.</b>								
Bank of Toronto	Toronto. 2,000,000	2,000,000	1,800,000	10	1,368,989	25,859		4,160,692
Canadian Bank of Commerce	do 6,000,000	6,000,000	1,200,000	7	2,475,749	30,740	269,639	4,416,707
Dominion Bank	do 1,500,000	1,500,000	1,500,000	12	987,188	22,143	165	2,501,901
Ontario Bank	do 1,500,000	1,500,000	40,000	5	843,675	19,342	20,904	1,238,333
Standard Bank	do 2,000,000	1,000,000	600,000	8	653,619	19,155	164	1,123,211
Imperial Bank of Canada	do 2,000,000	1,963,601	1,156,800	8	1,321,224	19,868	515,191	2,525,164
Traders do	do 1,000,000	700,000	85,000	6	688,465		154,616	987,596
Bank of Hamilton	Hamilton. 1,250,000	1,200,000	675,000	8	886,192	20,481	176,756	1,526,551
Bank of Ottawa	Ottawa. 1,500,000	1,500,000	1,000,000	8	1,159,135	31,208	41,491	922,600
Western Bank of Canada	Oshawa. 1,000,000	375,625	100,000	7	233,335			189,947
<b>QUEBEC.</b>								
Bank of Montreal	Montreal. 12,000,000	12,000,000	6,000,000	10	4,615,905	2,058,968	307,848	15,933,195
Bank of British North America	do 4,866,666	4,866,666	1,338,333	4	889,244	5,623		2,159,332
Banque du Peuple	do 1,200,000	1,200,000			45,884		179,000	
Banque Jacques-Cartier	do 500,000	500,000	235,000	7	429,672	20,497	50,000	155,976
Banque Ville-Marie	do 500,000	479,620	10,000	6	3,194	4,890		163,741
Banque d'Hochelega	do 1,000,000	800,000	320,000	7	748,450	19,057	29,257	800,183
Molson's Bank	do 2,000,000	2,000,000	1,375,000	8	1,428,796	26,283	8,507	4,159,645
Merchants' Bank of Canada	do 6,000,000	6,000,000	3,000,000	8	2,580,041	207,098	70,368	3,399,109
Banque Nationale	Québec. 1,200,000	1,200,000		4	759,477	5,583	13,573	898,153
Quebec Bank	do 3,000,000	2,500,000	500,000	5	870,762	15,260	3,816	2,342,150
Union Bank of Canada	do 1,200,000	1,200,000	280,000	6	1,046,546	3,387	595,234	933,120
Banque de St. Jean	St. Jean. 1,000,000	251,217		4	115,511			16,067
Banque de St. Hyacinthe	St. Hyacinthe. 1,000,000	311,865	60,000	6	281,344		6,104	55,706
Eastern Townships Bank	Sherbrooke. 1,500,000	1,500,000	720,000	7	847,453	23,243	7,475	186,931
<b>NOUVELLE ECOSSE.</b>								
Bank of Nova Scotia	Halifax. 1,500,000	1,500,000	1,375,000	8	1,242,620	273,413		1,639,976
Merchants' Bank of Halifax	do 1,500,000	1,500,000	975,000	7	961,237	120,211		1,764,619
People's Bank	do 800,000	700,000	175,000	6	498,226	4,673		558,369
Union Bank	do 500,000	500,000	185,600	6	329,232	4,400		243,570
Halifax Banking Company	do 500,000	500,000	300,000	7	448,582	22,099		406,302
Bank of Yarmouth	Yarmouth. 300,000	300,000	70,000	6	70,838	22,872		40,398
Exchange Bank of Yarmouth	do 280,000	249,788	80,000	6	35,786			28,639
Commercial Bank of Windsor	Windsor. 500,000	209,168	100,000	6	90,949	2,691		53,762
<b>NOUVEAU BRUNSWICK.</b>								
Bank of New Brunswick	St. John. 500,000	500,000	550,000	12	493,259	36,731	16,155	504,710
People's Bank	do 180,000	180,000	120,000	8	131,188	8,839		52,928
St. Stephen's Bank	St. Stephen. 200,000	200,000	45,000	6	85,005	10,677		61,671
Grand Total y compris Manitoba et Col. Brit. et l'île du P. E.	73,458,685	62,196,536	26,458,799		30,789,457	3,301,221	3,015,580	59,844,993

NOM DE LA BANQUE.	Dépôts du public remboursables après avis ou à une date fixe.	Prêts faits d'autres banques ou dépôts faits par d'autres banques en Canada, garantis.	Dépôts remboursables sur demande ou après avis, ou à une date fixe faits par d'autres banques en Canada.	Dû à d'autres banques en Canada.	Dû à des agences de la banque ou à d'autres banques ou agences dans les pays étrangers.	Dû à des agences de la banque ou à d'autres banques ou agences dans le Royaume-Uni.	Engagement non compris dans les items qui précèdent.	Total du passif.
<b>ONTARIO.</b>								
Bank of Toronto	Toronto. 4,705,787		78,505	9,463	1,661		1,935	10,352,895
Canadian Bank of Commerce	do 12,804,985		378,694	2,780	18,003		1,263	21,257,507
Dominion Bank	do 7,817,647					8,28,944		11,457,212
Ontario Bank	do 2,930,152		42,519			125,196		5,301,100
Standard Bank	do 3,612,164					206,142		5,789,886
Imperial Bank of Canada	do 6,331,524		25,100	266		81,552		10,768,340
Traders do	do 3,015,171			62				5,467,180
Bank of Hamilton	Hamilton. 3,986,628		901		74	621,297		7,042,867
Bank of Ottawa	Ottawa. 3,608,699		150,000	1,330		329,172		6,243,577
Western Bank of Canada	Oshawa. 1,021,428			884		43,921	11,739	1,501,256
<b>QUEBEC.</b>								
Bank of Montreal	Montréal. 12,843,325		387,945	29,175			89,639	36,277,013
Bank of British North America	do 5,720,819		20,131		18,009			8,813,158
Banque du Peuple	do 3,339,247			2,755	265	8,196	9,691	3,585,340
Banque Jacques-Cartier	do 2,007,508				9,443	93,940	31,903	2,799,211
Banque Ville-Marie	do 817,040							1,289,045
Banque d'Hochelega	do 2,722,730			653	3,053	29,468	24,424	4,387,276
Molson's Bank	do 5,079,539		330,297	152	10,986		21,798	11,066,017
Merchants' Bank of Canada	do 7,319,103		596,157	3,491		850,608	2,930	15,028,508
Banque Nationale	Québec. 1,636,697		312,661	16,543	23	95,730		3,335,784
Quebec Bank	do 4,211,213			2,175		231,239		7,975,281
Union Bank of Canada	do 3,551,132					366,879		6,376,300
Banque de St. Jean	St. Jean. 104,206							245,326
Banque de St. Hyacinthe	St. Hyacinthe. 802,304		4,292	2,471			2,116	1,146,039
Eastern Townships Bank	Sherbrooke. 2,705,464					5,499		4,076,067
<b>NOUVELLE ECOSSE.</b>								
Bank of Nova Scotia	Halifax. 6,409,122		20,434	5,902	56,148	242,626	4,591	9,894,807
Merchants' Bank of Halifax	do 3,960,719		35,213		11,630	140,750	403	6,994,786
People's Bank	do 1,011,892		6,641				2,174	2,051,978
Union Bank	do 1,202,469		8,311			184,900	48,015	2,020,989
Halifax Banking Company	do 1,848,986		20,000			118,752	606	2,865,329
Bank of Yarmouth	Yarmouth. 489,210							693,320
Exchange Bank of Yarmouth	do 104,680							174,529
Commercial Bank of Windsor	Windsor. 402,005		11,433	4,183			1,239	561,783
<b>NOUVEAU BRUNSWICK.</b>								
Bank of New Brunswick	St. Jean. 1,148,323		58,420					2,257,509
People's Bank	do 188,316		1,998					383,571
St. Stephen's Bank	St. Stephen. 128,691	5,000			1,453		5,361	317,800
Grand Total y compris Manitoba et Col. Brit.	120,699,562	20,300	2,502,104	83,321	135,817	5,62,291	596,296	121,070,822

ACTIF.

NOM DE LA BANQUE.	Espèces.	Billets fédéraux.	Dépôt fait au gouvernement fédéral en garantie de la circulation des billets	Billets d'autres Banques et Chèques sur d'autres banques.	Prêts faits à d'autres banques en Canada garantis.	Dépôts remboursables sur demande ou après avis, etc.	Balances dues par d'autres banques en Canada.	Bal. due par les agences de la banque dans les pays étrangers.	Bal. due par les agences de la banque ou par d'autres banques dans le Royaume.	Obligations ou frets du gouvernement fédéral.	Effets publics prov. britanniq. étrangers ou ceux de l'année.	Effets de chemins de fer canadiens, britan. et autres.	Prêts remboursables sur demande, sur obligations et actions.	Prêts courants.
<b>ONTARIO.</b>														
Bk. of Toronto.....	628,282	891,718	74,215	296,996	4,265	78,096	311,390	29,555	222,911	161,892	1,402,614	1,332,469	512,601	11,462,806
Can. Bk. of Com'ce.	448,955	665,514	155,530	730,818	78,096	7,387	3,812,474	161,892	1,402,614	1,332,469	2,003,727	16,600,414	16,600,414	16,600,414
Dominion Bank.....	448,131	431,236	75,000	337,819	140,351	1,156,306	31,780	148,666	308,743	2,070,076	1,301,414	7,970,362	1,301,414	7,970,362
Ontario Bank.....	179,203	327,373	55,469	199,862	110,077	121,515	121,515	148,666	65,599	138,500	239,079	5,164,892	239,079	5,164,892
Standard Bank.....	146,473	293,373	35,050	111,952	172,759	172,759	31,780	148,666	1,456,155	803,554	754,486	388,484	1,301,414	4,571,772
Imper'l Bk. of Can.	435,615	1,071,494	80,000	2,514,144	139,795	1,373	427,976	97,031	112,466	302,560	237,977	1,169,841	1,169,841	3,792,151
Traders do	104,396	273,131	31,469	104,209	78,884	78,884	60,637	302,560	195,000	361,368	659,865	795,136	795,136	5,756,372
Bk. of Hamilton ...	149,231	312,089	60,000	106,499	134,832	134,832	206,614	172,300	18,974	371,868	303,003	7,107,289	303,003	7,107,289
Bk. of Ottawa .....	147,481	177,383	53,000	12,172	242,329	242,329	15,936	9,501	25,250			1,215,657		1,215,657
West'n Bk. of Can.	24,716	24,613	17,094											
<b>QUEBEC.</b>														
Bk. of Montreal.....	2,097,901	2,382,469	265,000	1,014,448	7,899	16,682	7,391,130	2,945,280	91,574	88,111	2,614,374	193,114	35,600,529	35,600,529
Bk. of B. N. Am'ca	384,019	567,509	63,781	212,317	3,259	3,259	655,000				233,953	408,175	8,729,817	8,729,817
Banque du Peuple..	570	366	41,089	12,658	300,842	300,842	1,862					16,100	2,051,523	2,051,523
Banque J.-Cartier..	19,191	116,489	20,288	121,811	17,012	17,012	14,742	37,389				249,585	2,622,305	2,622,305
Banque Ville-Marie	22,415	37,361	20,000	8,755	4,622	4,622	25,231	3,242			24,570	66,084	1,053,768	1,053,768
B'que d'Hochelaga..	87,660	313,140	34,040	217,333	7,645	9,357	119,550	113	268,307	95,352		448,421	3,813,503	3,813,503
Molson's Bank.....	62,695	788,905	90,000	334,494	64,727	207	2,4157	150,825	104,375	151,965	73,906	516,718	10,715,198	10,715,198
Merch't. Bk. of Can.	474,899	707,162	159,312	510,891	81,311	922	707,939		927,526	332,476	113,537	1,237,613	18,065,517	18,065,517
Banque Nationale..	62,695	14,355	45,000	175,297	100,000	20,576	43,255		35,000			6,200	3,850,350	3,850,350
Quebec Bank.....	124,670	523,796	40,000	271,821	3,282	49,966			148,433	289,326	297,266	1,328,619	7,681,586	7,681,586
Union Bk. of Can..	23,895	194,621	51,000	159,557	29,193	641	68,751			5,050	120,000	440,810	6,327,119	6,327,119
B'que de St. Jean...	4,983	8,791	3,119	6,925	46,005	46,005	44,843					33,103	352,816	352,816
St-Hyacinthe.....	11,231	18,063	13,735	23,547	79,867	848	17,843						1,275,305	1,275,305
E. Townships.....	113,718	108,611	44,111	27,637	404,090	404,090	3,472	87,821	13,000	58,166			5,271,652	5,271,652
<b>NOUV. ECOSSE.</b>														
Nova Scotia.....	245,692	571,715	62,767	337,029	15,500	63,037	236,789	6,708	236,789		781,299	1,266,212	454,839	8,093,529
Merchants.....	318,427	351,110	48,000	181,478	57,973	57,973	58,017		15,000	779,356	344,247	6,5254	6,746,956	6,746,956
People's Bank.....	51,651	129,637	25,000	73,549	6,521	837	56,808			323,040	23,635	2,950,761	2,950,761	2,950,761
Union.....	30,414	120,113	25,000	37,952	33,365	5,637	5,637		1,000	249,902		2,156,326	2,156,326	2,156,326
Halifax Bk. Co.....	43,200	173,127	26,023	63,230	22,740	35,213	35,213	4,985		20,988		2,457,129	2,457,129	2,457,129
Yarmouth.....	33,660	28,456	4,697	6,832	131,051	4,183	57,887	12,738	19,200	75,000		676,892	676,892	676,892
Exch. Bk. Yarmoth	2,776	3,061	3,267	1,754	37,76	37,76	8,928			17,115		360,703	360,703	360,703
C. B. of Windsor...	14,965	17,425	4,503	9,386	39,844	39,844	13,513	983				803,523	803,523	803,523
<b>NOU. BRUNSWICK.</b>														
New Brunswick...	106,304	160,052	22,822	43,717	31,362	31,362	79,478	13,638	7,639	304,513	161,862	2,423,412	2,423,412	2,423,412
People's Bank.....	14,697	10,962	6,209	5,373	3,734	3,734	13,052	3,949	3,000			620,270	620,270	620,270
St. Stephen's Bk....	12,221	9,503	6,015	13,215	18,055	18,055	15,366	159				485,817	485,817	485,817
Grand Total y compris Man. et C. Ang.	7,797,099	12,737,996	1,816,011	6,341,636	15,500	3,273,695	107,153	16,400,267	4,417,380	2,991,549	8,854,878	11,023,015	13,849,628	211,603,71

NOM DE LA BANQUE.	Prêts au gouvernement fédéral.	Prêts aux gouvernements Provinciaux.	Créances en souffrance.	Immeubles appartenant à la banque ou à d'autres édifices de la banque.	Hypothèques sur des immeubles vendus par la banque.	Edifices de la banque.	Autres dettes actives non comprises dans les items précédents.	Total de l'actif.	Montant total des prêts faits à des directeurs, maisons de com. ou à tout intérêt ou responsabilité.	Chiffre moyen des espèces de la Puissance possédées durant le mois.	Chiffre moyen des billets de la Puissance possédés durant le mois.	Chiffre des billets élevés de plus en circulation en aucun temps durant le mois.
<b>ONTARIO.</b>												
Toronto.....			38,920	182		200,000		14,583,955	356,670	628,000	931,800	1,400,000
Commerce.....			264,075	42,742	132,298	769,263	97,395	28,705,071	199,194	451,000	787,000	2,532,000
Dominion.....			72,483	12,261		263,203	7,129	14,594,419	430,000	441,000	420,000	991,000
Ontario.....			38,292	57,341	25,400	172,727	32,557	6,932,786	165,460	179,800	235,400	843,075
Standard.....			31,370			110,852	27,259	7,528,953	144,094	146,387	313,259	666,294
Imperial.....		19,134	67,118	62,852	86,359	320,533	36,017	14,144,777	104,676	435,029	1,083,420	1,370,380
Traders.....			13,371	19,070	815	124,721	18,040	6,321,308	202,686	103,000	260,000	693,500
Hamilton.....			65,070		18,118	273,087	75,630	9,078,430	5,226	150,000	286,000	889,000
Ottawa.....			63,671	16,950	1,500	128,058	293,700	8,927,236	58,616	146,792	181,498	1,209,090
Western Bk. of C.....			23,927	13,976			7,312	2,001,355	6,000	24,886	23,923	233,820
<b>QUEBEC.</b>												
Montreal.....		304,514	301,102	111,40	6,115	600,000	301,365	56,057,592	1,680,000	2,078,000	2,239,000	4,615,905
British N. Amer.....			138,217	42,000	4,375	350,000	23,274	12,120,133	11,000	381,397	534,577	897,159
Du Peuple.....			1,828,132	333,221	75,659	342,743	109,504	5,114,266		631	217	51,464
Jacques-Cartier.....			42,10	91,695	45,110	109,746	121,603	3,614,305	124,426	23,810	86,770	431,327
Ville-Marie.....			56,857	36,168	26,87	36,466	287,757	1,789,771	80,385	19,896	23,291	301,940
Hochelaga.....			123,881	44,711	16,443	36,842	52,480	5,688,815	137,640	90,892	326,378	770,980
Molson.....			114,761	59,016	4,017	190,000	13,081	14,765,043	134,438	223,226	708,630	1,467,656
Merchants.....			237,372	40,716	33,898	553,397	254,739	24,439,232	1,362,827	468,000	742,000	2,583,000
Nationale.....			78,245	14,618	92	123,159	27,832	4,722,679	523,000	62,800	139,700	781,000
Quebec.....			112,583	132,426	5,826	168,167	59,975	11,237,420	234,684	125,012	552,254	1,035,502
Union.....			202,437	124,230	2,032	202,043	3,734	7,955,119	261,509	2,952	194,761	1,054,112
St-Jean.....			24,215		8,573	12,011	8,555	520,482	20,809	5,000	7,900	15,511
St-Hyacinthe.....			43,388	18,188	3,003	17,665	10,788	1,566,584	34,050	11,646	17,396	297,294
E. Townships.....			91,591	46,279	54,061	116,540	5,697	6,444,481	241,202	113,617	110,653	847,453
<b>NOUV. ECOSSE.</b>												
Nova Scotia.....		29,172	26,012	16,846	4,841	55,481	3,459	12,860,955	151,234	261,160	550,753	1,246,321
Merchants.....		50,798	8,611	10,500	1,000	67,000	11,638	9,658,391	355,603	311,260	486,900	961,237
People's Bank.....			15,895	7,096		1,800	6,215	3,735,513	26,724	54,928	149,020	448,582
Union.....		10,606	13,967			52,000		2,736,996	180,021	32,137	107,502	382,642
Halifax Bk. C.....			21,463	67,630	2,131	64,254	7,934	3,017,098	38,892	27,776	136,614	535,576
Yarmouth.....			4,588		9,193	8,000		1,022,401	46,203	33,483	28,348	70,838
Exchange.....			6,657			25,521		464,954	46,605	2,631	4,859	35,919
C. B. Windsor.....			41,006	12,482		2,500	364	960,488	123,828	15,088	18,295	90,949
<b>NOU. BRUNSWICK.</b>												
New Brunswick...			482			30,000	3,370	3,398,656	179,399	107,449	15	

## LA LUTTE

La campagne électorale s'est ouverte à Montréal par une grande démonstration libérale en faveur du chef de ce parti, M. Laurier.

De nombreux discours ont été prononcés et M. Laurier a indiqué les grandes lignes de son programme sans s'attarder, comme d'ailleurs il fallait s'y attendre, à nous faire pénétrer dans les détails de ses projets. La force des événements les attaques du parti opposé et les nécessités de la lutte obligeront les langues à se délier et nous saurons bientôt à quoi nous en tenir sur les moyens dont prétend disposer l'opposition actuelle pour changer la face des choses existantes et ramener la prospérité qui, depuis quelques années, fuit notre pays.

Evidemment, nous ne pouvons demander au chef du parti libéral de parler avant l'heure et de faire le jeu de ses adversaires. M. Laurier est trop habile certainement pour livrer à ses ennemis politiques son plan de bataille, avant qu'ils aient eux-mêmes exposé leurs vues. Nous lui ferons donc crédit quelques temps encore et nous attendrons, pour juger de la valeur de sa politique fiscale, qu'il soit sorti des généralités.

Car ce n'est pas tout de promettre aux électeurs l'abondance et la richesse, il faut prendre les moyens nécessaires pour en arriver à ces résultats, et tels moyens qui semblent bons en théorie ont souvent dans la pratique des résultats désastreux.

Nous sommes heureux néanmoins que M. Laurier ait cherché à détruire cette croyance fortement enracinée que le parti libéral est l'ennemi d'une sage protection de notre industrie nationale.

Nous donnons volontiers crédit au chef du parti libéral de la déclaration suivante :

« Je maintiens que le tarif doit être changé. Il doit être changé dans l'intérêt des manufacturiers eux-mêmes. J'ai parlé souvent des droits qui pèsent sur le peuple, qui sont un obstacle au développement de l'industrie. Eh bien, le gouvernement — si on a un gouvernement Laurier, comme je le crois, — se propose de modifier le tarif, mais de le modifier avec mesure, mais de le modifier non pas dans un sens destructeur, mais au contraire, dans un sens propre non pas seulement à faire profiter le cultivateur, mais également à l'industriel. Mais les changements que nous ferons devront être faits comme ils l'ont été en Angleterre, avec sir Robert Peel

graduellement, progressivement et sans porter atteinte aux droits acquis et sans surtout nuire aux industries établies. »

Sans vouloir approfondir tout ce que contiennent ces quelques lignes, toutes les réformes qu'elles semblent promettre, nous ne retiendront qu'une seule chose, c'est la déclaration du chef que son parti ne veut pas ouvrir toutes grandes, comme on l'en a souvent accusé, les portes du Canada à l'entrée des produits fabriqués au dehors, au détriment de ceux manufacturés par nos nationaux.

Si le parti libéral a des tendances plus libres-échangistes que le gouvernement actuel, il a soin de déclarer qu'il n'entend pas amoindrir la valeur industriel du pays, ni changer brusquement le régime économique qui a puissamment contribué, au moins, pendant un certain nombre d'années, à faire du Canada un pays prospère. Dont acte.

Depuis quelques temps, il est vrai, la prospérité a disparu, mais notre tarif douanier en est-il la cause, ou du moins en est-il l'unique cause ? Grande serait l'erreur du parti libéral, s'il s'imaginait qu'en changeant le tarif des douanes il aurait suffisamment fait pour le pays.

Nous ne voulons pas dire, bien loin de là, au contraire, que le tarif existant est parfait et qu'il n'y faut pas toucher ; nous dirons cependant que c'est avec prudence qu'il devra être remanié et c'est là précisément que nous attendons les explications du chef du parti libéral et de ses lieutenants.

Partout, dans le commerce et dans l'industrie, la question des droits de douane est suivie avec le plus grand intérêt et chaque changement dans le tarif amène un trouble plus ou moins grand dans les transactions. Combien de délégations n'ont-elles pas été à Ottawa, auprès des ministres, chaque fois que des modifications sensibles ont été apportées aux tarifs. Il est vrai qu'on a usé et abusé de ces changements. Elles sont rares, les sessions où nous n'avons pas eu à enregistrer des migrations de commerçants et d'industriels vers la capitale. Quel que soit le gouvernement qui sorte vainqueur des prochaines élections, il faut que ce gouvernement sache que le commerce veut pouvoir se reposer sur une politique fiscale stable et ne pas être continuellement à la merci de remaniements qui bouleversent toutes les combinaisons et renversent toutes les prévisions et tous les calculs.

Nous ne sommes pas les confidents de M. Laurier ; nous ne savons donc pas comment il compte changer le tarif dans l'intérêt des manufacturiers eux-mêmes, car nous voyons que les matières premières dans leur totalité entrent en franchise. M. Laurier ne manquera certainement pas de faire connaître aux électeurs la différence qui existe, au point de vue du tarif, entre le régime qu'il veut suivre et celui que nous possédons actuellement.

M. Laurier et ses partisans aspireront au pouvoir, qu'ils s'en rendent dignes en exposant d'abord avec franchise les réformes qu'ils veulent introduire dans notre législation et, si leurs explications sont de nature à inspirer confiance aux commerçants, aux industriels et aux agriculteurs, ils auront l'appui de tous ceux qui sont fatigués de la situation actuelle.

## LES ÉPICIERIERS ET LA FERMETURE À BONNE HEURE

Nous avons eu la visite d'un épiciers qui est venu, au nom d'un groupe de ses confrères, nous poser quelques questions relativement à la situation qui est faite aux épiciers licenciés pour la vente des boissons par le règlement municipal concernant la fermeture à bonne heure.

De plus, nous avons reçu d'un autre épiciers une demande de renseignements au sujet de la vente par les hôteliers des liqueurs à emporter.

Nous allons répondre à toutes ces questions qui intéressent tous les épiciers et nous nous permettrons de leur donner en passant quelques conseils dont ils se trouveront bien, croyons-nous, s'ils veulent les suivre.

D'abord, nous ferons observer aux épiciers que le règlement municipal ne saurait s'appliquer à ceux qui ont une licence pour la vente des boissons.

La loi qui régit tels épiciers est la loi connue sous le nom de *Loi des Licences de Québec* qui forme la section XII du chap. 5 du titre IV des statuts refondus de la Province de Québec.

Or nous lisons dans cette loi :

927a. Les conseils municipaux des cités, villes, villages et autres autorités municipales locales ont le droit de faire des règlements pour faire fermer à sept heures du soir, les samedis, et à dix heures du soir, pendant les autres jours de la semaine, et pour la fermeture des buvettes pendant les autres jours dans les établissements où l'on vend des liqueurs enivrantes, et aussi de décréter qu'aucune boisson enivrante ne sera vendue dans une maison licenciée de la

municipalité, durant les heures où les buvettes sont fermées, et d'imposer, par ces règlements, une pénalité n'excédant pas cinquante piastres pour chaque offense et un emprisonnement n'excédant pas trois mois, à défaut de paiement. 54 V., c. 13, s. 30 et 56 V., c. 16 s. 13.

Deux choses découlent notamment de cet article de loi :

La première est que la législature provinciale qui donne les pouvoirs aux municipalités de faire des règlements pour la fermeture des endroits où l'on vend des liqueurs enivrantes n'a pas voulu leur laisser le soin de fixer les heures de fermeture ; la législature a eu le soin, au contraire, de fixer ces heures et de les indiquer en toutes lettres dans la loi.

Elle permet donc aux municipalités de décider que les endroits où se vendent des liqueurs devront être fermés à sept heures du soir, le samedi et à dix heures du soir, les autres jours de la semaine et non à d'autres heures.

Le règlement de la cité de Montréal fixant à huit heures du soir pour les jours de la semaine les magasins licenciés pour la vente des boissons est donc en contradiction formelle avec la loi provinciale.

En second lieu, il ressort clairement de l'article de la loi ci-dessus, que tous les établissements licenciés pour la vente des boissons doivent être traités sur le même pied c'est-à-dire que l'un ne peut être ouvert quand l'autre est forcé de fermer.

Or, d'après le règlement de la cité, la fermeture à huit heures ne s'applique pas :

3o Aux hôtels, auberges, estaminets, tavernes, restaurants, cafés et établissements licenciés pour le débit et la vente au détail des boissons et liqueurs spiritueuses, alcooliques ou fermentées, pour être consommées sur les lieux.

En ce cas, il devait être interdit à ces hôtels, auberges, etc..., de vendre des liqueurs ou boissons à emporter et nous doutons fort que le conseil municipal ait une autorité suffisante pour passer un tel règlement.

La licence d'hôtelier, restaurateur, etc... confère à ceux-ci le droit de vendre des boissons et à consommer sur place et à emporter ; par conséquent, nous ne voyons pas comment la Ville pourrait entrer en conflit avec un droit concédé par une autorité plus haute que la sienne.

Il est à remarquer ici que le proverbe : *qui peut le plus, peut le moins*, devrait être retourné, en ce qui concerne la vente des boissons fermentées et liqueurs.

Tandis que l'hôtelier peut vendre

depuis la plus petite quantité de liquide imaginable, jusqu'à la plus grande, l'épicier au contraire ne peut vendre une quantité moindre d'une bouteille ou d'un flacon contenant, ou considéré dans le commerce comme contenant une chopine impériale, et encore faut-il qu'il s'agisse de liqueurs importées du dehors et cachetées, sinon chaque vente doit comporter pour l'épicier, une quantité égale à une chopine réelle, mesure impériale, au moins.

Nous ne comprenons pas pourquoi l'épicier n'a pas, comme le restaurateur, le droit de vendre les petites bouteilles de 48 à la caisse pour les cognacs, etc... le contenu de ces bouteilles n'étant pas consommé sur place. L'Association des épiciers doit faire de nouveaux efforts pour obtenir ce résultat.

Le règlement de la fermeture à bonne heure s'il est mis en force, et en supposant naturellement qu'il soit légal, aurait donc pour effet de faire passer une partie du commerce de l'épicerie entre les mains des hôteliers et aubergistes. Est-ce bien là le but du règlement ? Nous ne le pensons pas.

Nous savons que les épiciers licenciés pour la vente des liqueurs ou du moins un grand nombre d'entre eux, voient avec raison une injustice dans le règlement de la cité et ils se disposent à ne tenir aucun compte du dit règlement.

Notre conseil municipal, en ordonnant la fermeture à bonne heure, avait en vue de permettre aux patrons et à leurs employés de prendre un repos raisonnable et de les enlever à l'esclavage de la clientèle. Le principe en lui-même est excellent ; mais, comme toujours, nos échevins ont mal étudié leur affaire et, bien que nous ayons parmi eux des avocats qui, moins que tout autre, doivent ignorer nos lois, ils se sont mis en contradiction formelle avec la loi des licences.

Pour nous, le règlement, en ce qui concerne les épiciers licenciés pour la vente des boissons, est illégal et ne peut être mis en force ; nous approuvons donc l'attitude que veulent prendre quelques-uns d'entre eux, sinon tous.

Qu'ils ferment donc leur magasin comme d'habitude, puisqu'ils sont décidés à le faire, et qu'ils se laissent poursuivre. Nous doutons fort que les tribunaux prononcent contre eux et en faveur de la ville, cette dernière étant, comme un simple mortel, soumise aux lois provinciales et ne pouvant faire des règlements en opposition aux lois.

Depuis longtemps nous conseil-

lons aux épiciers de faire partie de l'Association des Épiciers, tous devraient en être. Unis ils peuvent beaucoup, isolés ils ne peuvent rien. Les gouvernements et les municipalités n'ont d'yeux et d'oreilles que pour ceux qui sont puissants ; le nombre leur en impose toujours. Si, donc, nous avons à Montréal une association qui renferme tous ou à peu près tous les épiciers, il est évident que leurs représentations seraient écoutées plus favorablement qu'elles ne l'ont été jusqu'à ce jour.

Cette association devrait être assez riche et avoir en caisse une somme suffisante pour parer à tous les procès qui peuvent surgir et intéresser toute la corporation.

Ainsi, dans le cas actuel, il faudrait être prêt, si la ville veut faire un *test case*, à le suivre jusqu'au bout et à épuiser au besoin toutes les juridictions.

Il ne sera pas nécessaire d'en arriver là, nous le pensons sincèrement mais nous sommes obligés de donner un exemple pour montrer l'utilité, la nécessité de s'unir et nous ne pouvions en trouver un meilleur.

En résumé, la ville ne peut obliger les épiciers licenciés à fermer leurs magasins à huit heures, tant que la loi des licences de Québec n'aura pas été amendée, relativement aux heures de fermeture prévues par la dite loi. De plus, à moins d'un autre changement dans la loi, les hôtels, auberges, etc, devront fermer aux mêmes heures que les épiciers vendant des liqueurs. Telle est notre conviction basée sur des renseignements pris à une source absolument autorisée.

## MODES ET NOUVEAUTÉS

### LES TISSUS A LA MODE

Chaque époque a des produits qui correspondent à ses besoins, ses aspirations, ses tendances. Les nouveautés sont déclarées sublimes, si elles répondent à une entente, à un sentiment général ; si elles apportent une amélioration dans le bien-être ou si elles procurent des satisfactions d'amour-propre. Elles sont délaissées comme trop ridicules, si l'adaptation manque par quelques points ; si elles arrivent trop tôt, quand le goût porté en plein sur d'autres nouveautés, n'est pas disposé à changer, ou trop tard, quand la consommation a été saturée de produits à peu près similaires.

Pour ne pas s'exposer à un échec, les nouveautés qui s'écartent des sentiments battus doivent séduire à la fois par la beauté, l'originalité et le bon goût, en un mot, posséder

dès le début assez de qualités propres pour créer un courant spécial en leur faveur. C'est là le rôle des bons faiseurs, des éclaireurs de l'industrie drapière qui s'inspirent de tout pour créer. Quant aux autres, fabricants et dessinateurs, qui forment le gros de l'armée protectrice, ils emboîtent le pas aux précédents et gravitent autour des plus récentes innovations. Mais pour obtenir des produits bien à eux, sans être plagiaires, ils les transforment, les modifient, leur donnent un cachet différent, répondant toutefois au goût général.

En ce moment les articles les plus favorisés sont obtenus sur divers tissus et croisures en vogue. Nous allons en citer quelques-uns en commençant par les étoffes en peigné rasé qui sont les plus prisées de toutes.

Le corkscrew continue ses multiples transformations avec deux ou trois cordons de chaîne plus un cordon de trame, et dans ces croisures, les nuances combinées presque fil à fil donnent des dispositions bizarres, tantôt partiellement piquetés de points réguliers. Quelquefois les fils sont purs, unis ; parfois il y a des retors de couleurs variées qui augmentent davantage l'irrégularité des effets.

C'est encore corkscrew, à triple cordons de chaîne, qui donne des lignes tremblées, des dessins zigzaguant inclinés, ou des serpentines longitudinales. C'est toujours le corkscrew, légèrement déformé, qui produit des ondulations, des écailles de poisson, ou des mouches jetées çà et là.

D'un autre côté les effets en forme de " pied de poule " (le nom indique l'aspect en étoffe, plutôt que la croisure qui varie suivant la marchandise), subissent également de grandes modifications, soit par des échanges de couleurs, des groupements avec d'autres dispositions en carreaux, rayures, damiers.

Et de même pour les dessins en losanges, pour ceux en hélice à quatre branches et divers du même esprit, mi-partie foncés.

Les mouches sont aussi en grande quantité dans certains cas ; elles couvrent l'étoffe, formant des fonds suivis, d'un cachet marqué dans toutes les figures qu'il plaît d'établir.

Dans les cardés, les fils irréguliers, les retors mouchetés, les bouclés et ceux en " spirale " permettent des changements toujours nouveaux.

Par exemple les façonnés petits à plusieurs couleurs en peigné fin,

sont limités en cheviotte avec ourdissages et tissages combinés en carreaux, dans lesquels les fils multicolores simplement doublés donnent au tissu un aspect bizarre voilé de longs filaments réservés par l'appât brut.

Dans ces tissus, les mélanges sont presque toujours utilisés et leur donnent une véritable originalité. On ne néglige rien pour la beauté des couleurs primitives qui, mélangées en grand nombre, offrent des teintes nouvelles et variées.

Il y a des sujets qui se traitent avec succès dans un article de journal. Un écrivain peut disserter sur les beaux arts, sur l'histoire, sur l'économie politique etc., et se rendre intéressant, soit en critiquant, soit en présentant des aperçus nouveaux. Mais ce qui réussit pour des études ou des revues générales ne suffit pas toujours pour ce qui doit être connu en détail, et si, quand l'esprit seul demande à être distrait, des phrases élégamment tournées contentent le lecteur, celui-ci aime qu'une causerie technique, que l'exposé d'une machine ou d'un produit industriel, soient complétés par des dessins, par des modèles qui aident à comprendre et sont plus concluents.

Ce que nous venons de dire a aussi une très grande importance quand la mode est en cause et qu'il faut noter ses capricieuses fantaisies, passant d'une chose à l'autre sans motif apparent. Le fabricant, qui doit marcher de l'avant, ne peut s'attarder à de vaines dissertations ; il préfère que les phrases soient courtes et appuyées de nombreux modèles, toujours élégants et ne se prêtant à aucune équivoque.

Envisageons seulement les couleurs que le manufacturier doit mettre en œuvre à chaque saison. Elles sont tellement variées qu'une description, si bien faite qu'elle soit, serait impuissante à les bien faire connaître, pendant que les tableaux permettent de se faire une opinion précieuse sur les nuances à utiliser, soit pour les tissus unis, soit comme couleurs de fond dans les dispositions façonnées. Les mélanges, toujours nombreux, tiendront aussi une bonne place dans l'ensemble de nos modèles.

Les teintes vives, tirées du rouge, du jaune or, du bleu ou du vert, ne seront point très éclatantes, ou du moins, elles seront utilisées de façon à se voir discrètement.

Puisque nous parlons des couleurs, nous devons faire remarquer que, dans un grand nombre de modèles, les nuances seront peu tranchées en-

tre elles, et cela aussi bien dans les tissus tout foncés que dans les clairs, en mettant les filets de tonalité assortie comme nous venons de le dire.

Ceux de nos clients qui, pour leur vente, croiront devoir accentuer les effets auront facile en prenant une teinte de même famille que celle du type, mais plus éloignée d'un ton ou deux de celle du fond. Les dessins resteront dans la forme désirée et attireront le regard.

Toutefois, malgré les changements survenus dans le goût, il faut craindre de tomber dans une exagération dont le fabricant aurait bientôt à se repentir. Tel dessin qui paraît trop modeste quand on l'examine sur un petit morceau d'étoffe, est souvent assez apparent vu en pièce, parce que les filets, répétés plus de fois et sur une grande étendue, se montrent assez pour flatter les consommateurs qui, en général, n'aiment point les grands dessins criards.

Cela revient à dire que plus les dispositions ont d'étendue, moins les couleurs doivent être différentes, ou moins le travail des filets doit être isolé. Les nuances tranchées sont réservées pour les motifs réduits, les effets minuscules ou tout au moins il faut les distribuer de façon à en atténuer la crudité dans l'ensemble du dessin.

On ne s'écarte de cette règle que dans quelques très hautes fantaisies, pour pantalon, le plus souvent d'un cachet et d'une richesse inimitables, ainsi que pour diverses articles à bon marché, dans lesquels les couleurs voyantes voilent les apparences d'un tissu médiocre. En dehors de cela, les dessins un peu grands et de teintes voyantes auront pour mission d'éveiller une collection, mais le fabricant ne devra pas espérer, quant à présent, les vendre par longs métrages.

La bande n'a pas réussi à conquérir une grande place dans la consommation, malgré les essais faits à chaque saison. Aussi le fabricant ne s'en occupe-t-il qu'incidemment ou dans des articles spéciaux.

Dans les étoffes fantaisie, souvent la bande est formée de quelques fils foncés, substitués à quelques autres du tissu, ou bien c'est un filet, un effet du dessin, groupé de façon à donner un ruban façonné en harmonie avec l'ensemble, mais plus apparent. Toutefois, la bande n'étant pas recherchée par tout le monde, le fabricant doit avoir soin de tenir l'étoffe assez large pour que le tailleur puisse la supprimer sans inconvénient.

Cet ornement a été essayé sur les différents genres d'étoffes. C'est

ainsi que le pantalon de cérémonie lui-même l'a reçu ; mais pour lui conserver son caractère, le tailleur adaptait un simple galon posé à plat près de la couture extérieure de la jambe. On nous écrit que le vêtement de cérémonie sera de nouveau sans galon. Cependant, comme le pantalon se fera encore en noir pour deuil et en couleurs unies pour costume habillé, de précaution on mettra des bandes aux étoffes qui lui sont destinées.

Nous croyons avoir dit, il y a quelque temps déjà, que ces tissus quelles qu'en soient les nuances, claires ou foncées, teintes pures ou mélangées, n'étaient, en général, que des dessins à grain fin, reproduction ou imitation des étoffes d'été pour pardessus.

La bande est de même couleur que le reste du tissu. Quelquefois, on la met un peu, très peu plus foncée. C'est par la croisure qu'on la différencie du fond. Quand celui-ci est uni, la bande forme un cordon fin, un chevron, un granité, un façonné quelconque ; dans les fonds, en dessin diagonal, la bande est en cannelé ou rons, en satin ou autre tissu formant contraste avec celui du fond.

Il arrive parfois que les croisures du fond et de bandes donnent l'une et l'autre un dessin fin et n'offrent pas à l'œil une opposition suffisamment apparente. Dans ce cas on met de chaque côté de la rayure destinée à la bande un " jonc " de quelques fils au-dessus desquels la trame trace une légère ligne limitant et encadrant cette bande. — *Les Tissus.*

### LA SITUATION DES BANQUES

D'autre part, nous donnons les tableaux de l'actif et du passif des banques incorporées, au 31 mars 1896, qui se résume comme suit :

PASSIF.	29 février 1896	31 mars 1896
Capital versé.....	\$62,196,446	62,196,536
Réserves.....	26,458,799	26,454,799
Circulation.....	\$ 29,819,536	30,789,457
Dépôts des gouvernements.....	6,417,385	6,316,801
Dépôts du public remb. à demande.....	60,419,199	59,874,493
Dépôts du public remboursables après avis.....	121,446,870	120,699,562
Dépôts ou prêts d'autres banques garantis.....	9,050	20,500
Dépôts ou prêts d'autres banques non garantis.....	2,539,592	2,502,104
Balances dues à d'autres banques au Canada.....	90,997	83,321
Balances dues à d'autres banques à l'étranger.....	177,187	135,817
Balances dues à d'autres banques en Angleterre.....	4,265,396	5,052,394
Autres dettes.....	672,942	596,296
Totaux du Passif.....	\$225,858,247	\$226,070,832
Augmentation.....		212,585

ACTIF.		
Espèces.....	\$ 7,904,370	\$ 7,797,099
Billets du Dominion.....	12,752,147	12,737,996
Dépôts en garantie de la circulation.....	1,814,624	1,816,011
Billets et chèques d'autres banques.....	5,883,170	6,341,636
Prêts à d'autres banques en Canada, garantis.....	4,050	15,500
Dépôts faits à d'autres banques au Canada.....	3,312,812	3,273,695
Dû par d'autres banq. sur échanges journaliers.....	149,695	107,153
Balances dues par banques étrangères.....	18,662,882	16,400,267
Balances dues par banques anglaises.....	4,710,922	4,417,370
Obligations fédérales.....	2,991,549	2,991,549
Valeurs mobilières.....	20,218,743	19,877,893
Prêts sur titres et valeurs	14,083,576	13,849,628
Escomptes et avances en cours.....	207,484,616	211,603,718
Prêts aux gouvernements	382,073	462,743
Effets en souffrance.....	4,073,863	4,344,192
Immeubles.....	1,447,906	1,485,358
Hypothèques.....	567,634	582,288
Immeubles occupés par les banques.....	5,661,382	5,655,524
Autres créances.....	2,167,606	1,931,452
Totaux de l'Actif.....	\$314,273,808	\$315,691,276
Augmentation.....		1,417,468

La circulation a augmenté de près d'un million ; les dépôts du public montrent une diminution d'un million également ; les escomptes et avances en cours ont sauté de 207½ à 211½ millions comparativement à février.

Tout cela dénote évidemment que nos commerçants et nos industriels ont fait un grand pas dans le sens de la reprise des affaires. C'est de l'argent qui sort de l'inactivité pour entrer dans le mouvement. Nous avons déjà noté d'ailleurs, dans nos revues hebdomadaires, l'amélioration soutenue dans les recettes des chemins de fer, les plaintes moins répétées des commerçants et parfois même une certaine satisfaction dans certaines branches du commerce.

Les banques elles-mêmes semblent avoir plus d'élan ; sans néanmoins abandonner les règles de la prudence, elles font de leur mieux pour aider le mouvement de progrès qui va s'accroissant comme semblerait le démontrer le tableau suivant des escomptes pendant une année entière :

Au 30 Avril 1895	\$203,273,500
31 Mai "	203,572,324
30 Juin "	205,497,046
31 Juillet "	200,697,210
31 Août "	197,526,285
30 Septembre "	197,722,334
31 Octobre "	201,753,216
30 Novembre "	202,090,122
31 Décembre "	202,088,259
31 Janvier 1896	204,479,884
29 Février "	207,484,616
31 Mars "	211,603,718

Ainsi l'an dernier, en pleine période de navigation, au mois de juin le chiffre des escomptes en banque était de 205½ millions, tandis qu'au mois de mars de cette année, c'est-à-dire au moment le plus triste de la morte-saison ce chiffre est supérieur de 6 millions.

La suspension de la Banque du Peuple a eu un effet dont on peut aisément se rendre compte par le tableau ci-dessus ; elle suspend ses paiements en juillet et les escomptes diminuent de 5½ millions, le mois suivant, nouvelle diminution de plus de 3 millions ; au mois de septembre il n'y a ni augmentation ni diminution. En somme, depuis le mois d'août l'augmentation des escomptes et avances se chiffre à 14 millions ; le courant a été remonté malgré une prudence plus accentuée que par le passé dans le choix du papier présenté à l'escompte. Les relations entre banquiers et commerçants sont sinon plus faciles, du moins meilleures qu'avant la fermeture des portes de la Banque du Peuple, c'est ce qu'il est bon de constater.

Ce signe est d'autant meilleur que l'argent ne sort des banques qu'à bon escient, car nous continuons, comme le mois précédent, à enregistrer une diminution dans les prêts sur titres et valeurs ; la diminution pendant le mois de mars (\$183,948) n'est pas considérable, mais elle suffit à montrer la politique de prudence adoptée par nos institutions financières, qui préfèrent aider au commerce plutôt qu'aux spéculations de Bourse.

Une somme de \$2,200,000 est due en moins par les Banques américaines ; ce retrait de fonds placés au dehors a permis d'élever le chiffre de l'escompte et si les affaires reprenaient leur vigueur normale, il est probable que des \$16,400,000 qui sont encore aux Etats-Unis, une bonne partie nous reviendrait, trouvant ici un placement plus rémunérateur que dans les banques.

Il y a une ombre au tableau, c'est le chiffre des effets en souffrance qui a monté de un quart de million en mars. C'est sans doute le lessivage préparatoire à l'inventaire des livres.

En somme, le bilan des banques au 31 mars se résume par les deux chiffres suivants :

Actif total.....	\$315,691,276
Passif total.....	226,070,832
Surplus de l'actif.....	\$ 89,620,444

### A PROPOS D'INDUSTRIE LAITIÈRE

Les fabriques de beurre et de fromage vont bientôt reprendre leurs opérations. Il est peut-être à propos de rappeler aux fabricants comme aux patrons qu'ils doivent s'armer de toutes pièces pour faire face à la concurrence étrangère qui va toujours en augmentant. Le succès dans l'industrie lai-

## Voilà le temps arrivé de vous réveiller

Ce faisant, vous serez forcés de vendre les conserves de la . . . . .

### MARQUE SANS RIVALE "LION" DE BOULTER.

Ces conserves sont reconnues par tout le Canada comme étant le **Nec Plus Ultra**. Ne vendez plus des marchandises qui ne sont pas en vogue.

USINES A PICTON, DEMORESTVILLE ET TORONTO.

tière est une question vitale pour l'agriculture et le commerce de notre pays. On devra donc redoubler d'efforts et d'attention pour produire des articles qui figurent avantageusement parmi ceux qui arrivent sur le marché anglais des quatre coins du monde. Tout d'abord il faut un bon fabricant, actif, soigneux et parfaitement compétent; ensuite une installation et un outillage perfectionné; un choix judicieux des ingrédients, — présure, couleur, sel, etc. Mais il importe avant tout que les patrons apportent du bon lait dans les meilleures conditions. A ce sujet, nous appelons l'attention sur la *Canistre Empire State avec couloir aérateur*, qui est la perfection du genre et a résolu le double problème de l'aération et du transport du lait de la manière la plus heureuse. Pas une goutte de lait ne s'échappe sur le chemin le plus raboteux, et aucune goutte d'eau ne peut y pénétrer par la pluie la plus violente.

Le nouveau moule à fromage Jones mérite l'attention des fromagers. Dans ce moule le fond est mobile et percé de petits trous; le cercle de dessus est également mobile. Les avantages de ce moule ont étonné tous ceux qui l'ont essayé: pas de déformation du moule ou des cercles; pas de rouille dans les agrafes; nettoyage facile; sortie de la meule sans efforts; uniformité parfaite des meules; système commode, facile,

pratique. M. N. F. Bédard, de Montréal, est l'agent général pour ces deux articles et s'estimera heureux de donner aux correspondants toutes les explications qu'ils désireront. Il est aussi chargé de la vente de la *Preservaline* dans tout le Canada, et voilà encore un article dont l'usage général aura une influence considérable sur l'industrie laitière. Comment se fait-il que les Australiens, qui habitent un pays très-chaud, désavantageux pour l'industrie laitière, et situé aux antipodes de Londres, peuvent apporter sur le marché anglais du beurre et du fromage en parfait état? C'est parcequ'ils le traitent par la *preservaline*, substance nouvelle, parfaitement inoffensive qui protègent les laits et ses produits et tous les aliments en général contre toute altération pendant un temps suffisamment long pour en assurer le transport, la vente et la consommation. Sur demande, M. N. F. Bédard vous enverra une brochure donnant des explications complètes sur son mode d'emploi. On trouvera aussi chez lui des extraits de presure et de couleur, du sel, etc., des meilleures marques. Aucun article inférior n'est admis dans son entrepôt.

Catalogue et liste de prix envoyés sur demande. Conditions faciles et avantageuses. Toujours en magasin: tout l'outillage nécessaire pour monter une fabrique fournitures, bois de boîtes, etc.

Comme par le passé, M. Bédard recevra le fromage en consignation et en disposera de la manière la plus avantageuse pour les fabricants, moyennant commission de  $\frac{1}{2}$  c. par livre. Durant la saison de 1895, il a reçu au-delà de 100,000 meules de fromage et donné pleine satisfaction aux consignateurs. Argent envoyé aussitôt après la vente et sécurité absolue.

N. F. BÉDARD,

32 & 34, Rue des Enfants Trouvés  
(Foundling) Près du marché Ste-Anne,  
Montréal.

Voici bientôt le moment de planter les pommes de terre; disons, à ce propos, que depuis plusieurs années un certain nombre de cultivateurs se trouvent bien de faire verdifier leurs pommes de terre de semence, afin d'obtenir, au lieu de germes blancs, longs, étiolés, très fragiles, des germes courts, trapus, résistants et susceptibles d'un bon développement. Dans la terre. L'opération pour obtenir ce résultat, est très simple; il suffit dès que les grandes gelées ne sont plus à craindre, de remonter les pommes de terre de la cave où la température est trop élevée, pour les mettre à l'air par couches d'un pied sous un hangar recevant beaucoup de lumière on les remue de temps en temps afin d'activer le ver lissage.

## HONNETEMENT



C'est de cette manière que nous vendons nos marchandises — c'est de cette manière que les manufacturiers fabriquent ces marchandises — c'est de cette manière que votre pratique se formera une opinion si elle s'aperçoit que vous vendez des marchandises de première marque.

### ESSENCES CULINAIRES "CROWN BRAND"

Elles sont les plus fortes et les meilleures parce qu'elles sont les plus pures. Nous le savons — nous les fabriquons. Vous le saurez en les essayant. Les clients s'en servent toujours et les achèteront si vous les avez en magasin.

### BISCOTTES HUBBARD

Un certificat reçu le 15 avril de Toronto: ".....prenez ma parole que ces biscottes sont ce qu'il y a de mieux pour les enfants malades et malheureusement je me suis vu obligé d'essayer toute espèce de nourriture." Vos pratiques diront la même chose.

### ALLUMETTES "BRYANT & MAY"

Les allumettes les mieux faites, les plus connues et le plus en usage dans le monde. Marques "Safety" et "Tiger" pour l'usage domestique. "Wax Vestas" pour les fumeurs.

### BISCUITS CARR & CO.

Cette manufacture a toujours six fours en opération continue. Un essai vous convaincra de leur supériorité et vous assurera une vente continuelle. Tout le monde les aime, la marque "Café noir" spécialement.

SEULS AGENTS POUR LE CANADA ROBERT GREIG & CO., MONTREAL.

# LAZENBY---



PROFITABLE  
ET COMMODE

...13 Sortes de Soupes

Chaque carré contient les éléments solubles de 1½ lbs de bœuf, sans graisse et sans os, avec une quantité suffisante de légumes et de condiments pour faire 1½ chopine de forte soupe nourrissante.

## REVUE COMMERCIALE ET FINANCIÈRE

Montréal, 30 avril 1896.  
FINANCES

A Londres, on cote les capitaux disponibles sur le marché libre à  $\frac{7}{8}$  p.c. Le taux d'escompte de la Banque d'Angleterre est à 2 p.c. Les consolidés étaient hier en clôture, à 111½ au comptant et à terme. A Paris, la rente 3 p.c. se cote à 102-12½. A Montréal, les prêts à demande sont sans changement et se cotent de 5 à 5½ p.c.; les billets de clients s'escomptent toujours aux taux de 6 à 7 p.c. Les banques vendent leurs traites entre elles : à 60 jours à une prime de 9½ à 9 9/16 ; à demande, de 9 ¾ à 9 ¾ et par le câble de 9 ¾ à 10. Sur le comptoir, la prime est : à 60 jours, de 9 ¾ à 9 ¾ ; à vue de 10 à 10½ et par câble à 10½. Les traites à vue sur New-York entre banques paient un escompte de 3/16 et font le pair sur le comptoir. L'argent en barre vaut à New-York 68c l'once pour les barres du commerce, et de 68½ à 69½c pour celles provenant de la monnaie. A Londres, on le cote à 31 1/16 d. l'once. La Banque du Peuple vient de prendre des arrangements avec MM. Michel

Lefebvre et Cie ; ces arrangements terminent le litige dont nous avons parlé, il y a un mois environ. La Banque a terminé par où elle aurait dû commencer ; ses directeurs paraissent grincheux au moment où ils demandaient la faillite de la maison ci-dessus et comme toujours, en pareil cas, ils prenaient la mauvaise voie. Nous les félicitons, néanmoins, d'avoir repris leur sang-froid dont ils auront grand besoin, le premier juin, pendant l'assemblée générale des actionnaires.

La Bourse de Montréal est toujours dans l'attente que le marché soit plus facile pour l'argent et les spéculateurs sont, comme tous les joueurs d'ailleurs, pleins de confiance.

Les valeurs sont bien tenues, il est venu des ordres de New-York qui n'ont pu être remplis, les prix offerts n'étant pas suffisants au gré des vendeurs.

Toronto fait vendre sur notre marché ce qui empêche les cours de s'élever.

Néanmoins, le marché était fort aujourd'hui et l'argent devenant moins rare on verrait facilement de plus hauts cours.

Nous enregistrons les prix des ventes pendant la semaine. Les prix sont ceux des dernières ventes opérées :

Valeurs de banques :

Banque de Montréal	223
" Toronto	.....
" Commerce	132½

" des Marchands	164
" Molsons	79
" British	.....
" Ontario	41
" Hochelaga	123
" Québec	123½
" Peuple	.....

Les banques canadiennes sont cotées en clôture comme suit :

	Vendeurs	Acheteurs
Banque du Peuple	6	2
" Jacques-Cartier	90	.....
" Hochelaga	125	121
" Nationale	75	70
" Ville Marie	100	72½

Valeurs industrielles :

Gaz de Montréal	186½
Colored Cotton (bons)	.....
" " actions	61
Montreal Cotton	128
Dominion Cotton	.....
Royal Electric	110

Compagnies de transport :

Can. Pac. Ry	60½
Toronto St. Ry	73½
Montreal St. Ry, ex-d	217
Duluth	4½
Duluth pref.	16½
Rich. & Ont.	89

Valeurs diverses :

Montreal Telegraph	166
Câble (ex-d)	159½
Postal Telegraph	86
Bell Teleph.	154

## Crêpes de Sarrasin avec du Sirop d'Erable

Vont bien ensemble. Maintenant que la saison du sirop d'érable est arrivée, vous pouvez facilement augmenter nos ventes (et vos profits) en donnant une attention toute spéciale à notre

### FARINE DE SARRASIN SELF-RAISING.

C'est un article parfait et propre à faire des crêpes délicieuses, des galettes, etc. Embaquetage très joli, est bien connue et se vend bien.

## IRELAND NATIONAL FOOD CO., LTD.

POSSÉDANT les moulins les plus grands et les plus complets du Dominion pour la fabrication des céréales servant d'aliment pour le déjeuner.

TORONTO, CAN.

HOWE, McINTYRE & CO. Agents pour la vente 461 rue St-Paul, MONTREAL

MAISON FONDÉE EN 1842

# L. CHAPUT, FILS & CIE

## Epiciers en Gros

### IMPORTATEURS DE THÉS, VINS ET LIQUEURS

2, 4 et 6, rue De Bresoles,  
17, rue Saint-Dizler,

123 a 131, rue le Royer,

## MONTREAL

#### COMMERCE.

Enfin, le fleuve est libre de glace et les navires transocéaniques ont pu arriver jusque dans notre port. Il nous ferait plaisir de dire que tout est pour le mieux, mais des gens bien informés, et nullement pessimistes nous avouent qu'ils comptaient sur une reprise beaucoup plus sérieuse que celle que nous avons à constater.

L'horizon politique a besoin d'être éclairci; on éprouve comme un sentiment de malaise et ce sentiment persistera tant que les élections n'auront pas eu lieu; on ne sait pas qui sera demain au timon des affaires et si ceux qui seront appelés à nous gouverner adopteront une politique propre à favoriser et à développer nos ressources naturelles, agricoles et industrielles.

Faute de débouchés suffisants, nous sommes encombrés des produits indigènes qui se vendent à vil prix. Les producteurs ne s'enrichissent pas, quelques-uns même s'appauvrissent d'année en année. Nous pourrions citer certaines manufactures qui, depuis plusieurs exercices n'ont pas distribué de dividendes à leurs actionnaires. Les cultivateurs vendent leurs produits sans rémunération suffisante et hypothèquent leurs terres quand ils ne vont pas chercher à gagner leur pain à l'étranger.

On se souvient avec quelle difficulté nous avons pu obtenir un traité avec la France, mais ce n'est pas avec la France

seule que nous devrions avoir des arrangements commerciaux. Nos hommes d'affaires sont bien prêts à faire de leur côté tout le nécessaire pour pénétrer dans d'autres marchés, mais ils ne peuvent rien si le gouvernement ne leur prépare pas les voies par des arrangements avec les gouvernements de ces pays.

On a favorisé la création d'industries nouvelles au Canada; maintenant que ces industries fonctionnent et produisent plus que le pays ne peut consommer, il leur faut se débarrasser au dehors de l'excès de production. Quels marchés a-t-on ouvert à nos produits en ces dernières années? Aucun. Voilà ce dont nous souffrons et voilà ce qu'il faut changer.

**Bois de construction.**—Il y a peu d'amélioration dans la situation des clos de la ville, on se ressent un peu du changement de saison et des réparations obligées du printemps, et l'impression est que le peu de ventes qui ont lieu maintenant ne continuera pas longtemps; il aurait fallu pour cela une activité dans les constructions nouvelles qui fait complètement défaut jusqu'à présent du moins.

**Bois de Chauffage et Charbon.**—Peu de commerce dans cette ligae et pas de changement dans les prix. Nous aurons sans doute à donner, la semaine prochaine, des prix nouveaux pour le charbon.

**Cuir et Peaux.**—Il y a, cette semaine,

amélioration assez sensible dans le commerce des cuirs qui restent aux mêmes prix que précédemment.

**Draps et nouveautés.**—L'amélioration déjà constatée se continue; les maisons de gros se déclarent assez satisfaites en ce qui concerne les ordres de réassortiment et les collections.

**Epicerie.**—Les affaires sont tranquilles, la demande est limitée, néanmoins les maisons de gros vont être sur les dents pendant quelques jours pour remplir les ordres à livrer à l'ouverture de la navigation. Ces ordres sont en carnets depuis quelque temps et n'attendaient que l'arrivée des bateaux pour la navigation intérieure.

Les sucres sont fermes aux anciens prix.

Les mélasses sont également sans changement, il faut attendre encore deux ou trois semaines avant d'être fixé sur les prix de la nouvelle récolte.

On signale une diminution dans la liste des prix des savons de la manufacture Birsalon.

**Fers, Ferronneries, Métaux.**—C'est à partir de demain, 1<sup>er</sup> mai, que vient en vigueur le nouveau tarif pour les clous de broche qui subit une augmentation de 2½ pour cent.

Les autres articles sont sans changement, mais nous rappelons encore une fois que les prix des clous coupés (cut nails) sera, à partir du 40 mai, sur la base de \$2.75 pour les pouces au lieu de \$2.60, le reste de la liste subissant une augmentation proportionnelle.

# ROBIN, SADLER & HAWORTH,

## MONTREAL & TORONTO

MANUFACTURIERS DE

# ...Courroies en Cuir

TANNÉES AU CHÊNE

Nous fabriquons des Courroies pour toutes sortes de Travaux.  
En donnant l'ordre, indiquer où les courroies doivent tourner.

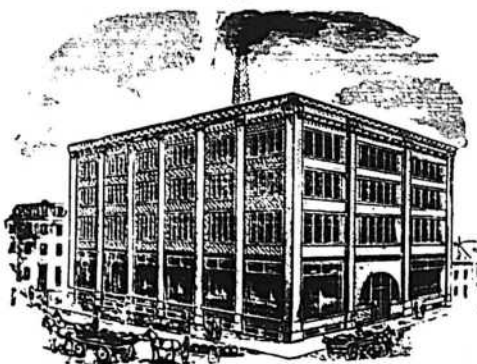

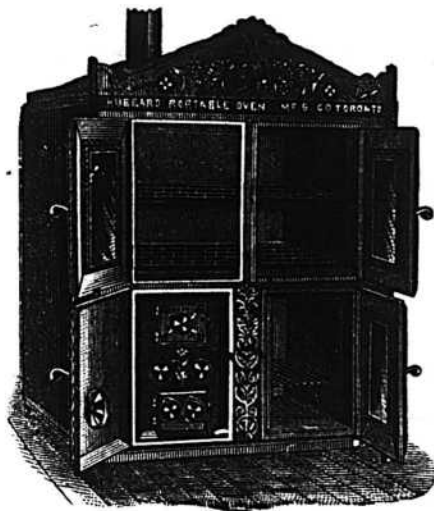

# FOUR DE BOULANGER Brevet "Hubbard"

PORTATIF EN ACIER

Manufacturé par

Pour Boulangers, Pâtisseries, Hoteliers, Etc.

The TORONTO PORTABLE OVEN & MFG. CO., Ltd.

90, rue York, TORONTO

Fournitures d'articles pour Boulangers et Pâtisseries . . . . .  
Fontaines à Soda, Etc., Etc. . . . .  
Ecrivez pour catalogues et liste de prix

RÉFÉRENCES:—Frédéric Bréard, Longueuil; J. B. Nolin, Québec, P. Q.; W. Lacombe, Québec, P. Q. et quantité d'autres. . . . .

**Peintures, huiles, vernis**—Pas de changement dans les prix, un peu plus d'activité due sans aucun doute aux réparations et nettoyages, par suite des déménagements.

Aucun changement à signaler dans les prix.

**Produits chimiques**—Il y a une augmentation dans le prix de la résine qui vaut actuellement \$3.00 les 280 lbs.

**Affaires calmes.**

**Salaisons.**—Ce commerce est assez calme; le short cut de l'Ouest se cote actuellement au quart de \$14 à \$15 et lard mess de l'Ouest de \$13.50 à \$14.50 soit une diminution de 50c par quart.

La graisse Fairbank en seaux est maintenant cotée de \$1.27½ à \$1.30 soit 2½c de moins.

## Revue des Marchés

Montréal, 30 avril 1896.

### GRAINS ET FARINES

#### MARCHÉS ÉTRANGERS

Les importations au Royaume-Uni, la semaine dernière, ont été de 1,904,000 boisseaux de blé, 696,000 de blé-d'Inde et 292,000 barils de farine. Les importations et les livraisons des fermiers forment un total de 3,846,000 boisseaux pour l'approvisionnement de la semai-

ne, soit une diminution de 504,000 boisseaux sur le visible.

La dernière dépêche parvenue au *Board of Trade*, donne ainsi la cote au marché des chargements en Angleterre :

Londres: chargements à la côte, blé et maïs tranquille. Chargements en route, blé, plutôt pire; maïs tranquille et soutenu. Marchés anglais de l'intérieur, blé tranquille et soutenu.

Liverpool: blé et maïs disponibles tranquilles; farine première à boulanger de Minnéapolis 18s.; livraisons futures: blé ferme, 5 s. 4¼d. avril, mai; juin, juillet et août; maïs facile; 3s. 1d. juin; 3s. 1¼d. juillet; 3s. 2¼d. août; 3s. 3d. septembre. Paris: blé avril 18.70, mai 18.65; farine avril 40.25; mai 39.50. Marchés français de l'intérieur tranquilles et soutenus.

Un de nos échanges français donne ainsi la situation de la récolte en terre en Europe :

En France, les nouvelles de la campagne restent bonnes, en ce qui concerne les blés et les seigles, car le temps aride que nous subissons retarde la végétation, et c'est assurément pour ces céréales tout ce que l'on peut souhaiter de mieux pour l'instant.

Les semences d'avoines sont à peu près achevées, mais la sécheresse et le froid contrarient la germination et il est à souhaiter que la pluie et la chaleur remplacent le plus tôt possible le

vent du nord, dont les effets pourraient à la longue être très nuisibles.

Quoi qu'il en soit, la situation agricole reste très satisfaisante et l'année 1896 s'annonce toujours sous des auspices très favorables.

Les affaires restent aussi mauvaises que précédemment. Il ne pourrait, du reste, en être autrement, puisque l'on trouve toujours sur les marchés plus de blé que la meunerie n'en demande et que, d'autre part, les nouvelles des récoltes ne laissent rien à désirer, non seulement en France, mais dans tous les autres pays.

A propos de l'étranger, dont il faut nous préoccuper plus que jamais, voici les avis qui nous parviennent :

Le Royaume-Uni a profité ces jours derniers d'une température exceptionnelle, et l'on considère que toutes les céréales d'automne sont désormais suffisamment fortes pour résister à toutes les intempéries.

En Allemagne, la végétation se trouve retardée par de petites gelées, mais on est unanime à reconnaître que ce retard est plutôt propice, la végétation ayant été très hâtive et se présentant actuellement sous un jour presque exubérant.

L'Espagne et l'Italie se plaignent quelque peu de la sécheresse, mais on sait que le blé se passe aisément de pluie, surtout à l'époque de la saison où nous sommes. En Autriche-Hongrie,

# DU NOUVEAU

## TAPIOCA INSTANTANÉ

Pour faire plaisir à la clientèle et pour vous en créer une nouvelle.

Pour un Dessert Delicat.  
Pour l'invalide.  
Pour le bébé.  
Pour vous.

Cet article est le pur Tapioca des Indes, préparé de telle manière qu'il ne faut que quelques minutes pour le cuire—n'a pas besoin de le faire tremper avant. Vous voyez pourquoi il se veut. Donnez votre ordre de suite. Les recettes sont indiquées sur l'enveloppe.



Howe, McIntyre & Co.

\* AGENTS \*

MONTREAL

# MAISON DE GROS EN ..... Epicerie, Vins et Liqueurs

Importations directes des lieux de provenance, de tous les articles qui font l'objet de son commerce.

ASSORTIMENT COMPLET EN MARCHANDISES DE PREMIERE NECESSITE, TELLES QUE

**THEES, CAFES, SUCRES, MELASSES, SIROPS, FRUITS SECS, POISSONS, ETC.**

GRANDE VARIETE DE FINES DENREES ET CHOIX CONSIDERABLE DE VINS ET LIQUEURS DES MEILLEURES MARQUES DONT ELLE A LE MONOPOLE DE PLUSIEURS

**HUDON, HEBERT & CIE,** 41, rue St-Sulpice, et  
22, rue De Bresoles,  
**MONTREAL**

on signale des froids assez vifs, mais cette température convient essentiellement aux blés, dont les apparences sont exceptionnellement belles. La Roumanie a été visitée par des pluies chaudes, qui ont permis de procéder rapidement aux semailles de printemps.

Les avis de Russie nous annoncent que les ensemencements printaniers sont en retard. La neige disparaît très lentement, ce qui, en somme, est une excellente chose. Là où la terre est découverte, le blé et le seigle ont très bonne apparence. La récolte de la Pologne est de toute beauté.

Les nouvelles d'Algérie entretiennent l'espoir d'une récolte moyenne. Il en est de même au Maroc et à Tunis où des pluies récentes ont complètement modifié l'aspect des récoltes.

Cependant les dernières nouvelles d'Algérie veulent que la récolte dans le sud de l'Algérie présentent un bien meilleur aspect depuis les pluies récentes.

Aux Etats-Unis, dans la région sud du blé d'hiver on se plaint du manque de pluie, on signale la présence d'une grande quantité d'insectes qui n'ont pas encore causé de dommage néanmoins. Dans le Dakota Nord, la saison est en retard de quatre semaines sur 1895 et on craint qu'il soit impossible de labourer à temps pour permettre au blé d'arriver à maturité.

Dans les autres Etats, sauf l'Ohio, la condition semble s'être améliorée partout. Les rapports sont plus satisfaisants et le *Prairie Farmer*, prétend que la superficie ensemencée en blé d'hiver

égale celle de l'année dernière. Néanmoins, il croit que la situation est un peu inférieure à celle du mois dernier et que les améliorations constatées en certaines contrées est plus que compensée par les dommages observés dans d'autres parties du territoire.

Ce n'est pas l'avis du *Modern Miller* qui voit un changement en mieux partout à l'exception de l'Ohio.

La meilleure apparence de la récolte et les ventes de blé sur mai ont provoqué un nouveau mouvement de baisse que nos lecteurs pourront constater dans les chiffres ci-dessous, mouvement accentué encore par la publication du rapport du gouvernement sur la perspective des récoltes à l'étranger.

Nous donnons les prix du blé disponibles sur les différents marchés des Etats-Unis :

New-York, No 2, roux d'hiver,	70 c
Chicago, No 2, du printemps,	61½c
Duluth, No 1, dur.....	63½c
Detroit, No 1, blanc.....	68½c

Les principaux marchés de spéculation clôturent comme suit :

	Mai	Juillet
Chicago, .....	62	63½c
New-York, .....	70	70½c
Duluth, .....	62	63½c
Detroit, .....	67½	66½c

#### MARCHÉS CANADIENS

On a pu commencer à semer dans certaines parties du Manitoba ; c'est bien tard et il faudra beaucoup de chaleur et un automne tardif pour que le blé arrive à maturité avant les premières gelées qui d'habitude ont lieu en

août. Il ne se fait plus de livraisons, tout le monde étant plus ou moins occupé aux travaux des champs.

La dernière dépêche de Toronto cote comme suit le marché de l'Ontario :

Marché tranquille. Farine tranquille, nominale sans changement : straight rollers vendus à \$2.50 fret Toronto. Son sans changement ; au char coté de \$10.50 à \$11.00, gru \$11.50, ouest. Blé, tranquille et généralement soutenu ; demande restreinte due à la lourdeur de la farine, les offres sont très réduites ; blanc coté de 76 à 77c, sur nord et rouge vendu à 75c, ouest No 1 Manitoba dur coté à 79c North Bay, 73c, Midland et 66c Fort William, livraison en mai : Orge, peu d'affaires ; prix sans changement ; No 1 cotée au dehors à 40c ; No 2 de 32 à 33c ; No 3 extra à 31c. et orge pour engrais à 29c. Avoines très lourdes ; prix faciles ; blanches vendues au dehors, ouest, à 21½c. et mélangées offertes à 21c. Pois tranquilles, 49c. au dehors, nord et ouest. Sarrasin, soutenu ; prix sans changement à 31c. sur nord et de 32 à 33c. Midland. Farines d'avoine tranquille et prix nominal à \$2.80 sur rail. Blé d'inde, lourd ; prix faibles ; un char de jaune vendu à 30½c au dehors ; jaune coté à 31c. ouest. Seigle soutenu de 46 à 47c au dehors.

Le marché aux grains de Montréal est tranquille avec prix sans changement ; l'avoine est ferme à 28½c. Il s'est traité quelques affaires pour l'exportation en avoines, en blé du Manitoba et en blé d'inde.

Les farines de blé ne montrent pas l'activité qu'elles devraient avoir à

## VOILA LE TEMPS----



D'Examiner votre stock  
et ordonner de l'EMPOIS.

**SOUVENEZ-VOUS DE Brantford** EMPOIS pour Glaçer,  
En canistres de  
Fer blanc émaillées.  
**CHALLENGE CORN.**

**THE BRANTFORD STARCH CO., Ltd., Brantford, Ont.**



B. de Poste 845

**WILLIAM NIVIN** Téléphone 1152**EXPORTATEUR DE BEURRE ET FROMAGE ET MARCHAND A COMMISSION DE PROVISIONS**Entrepot de première classe  
ave: Glacière.

No 61 rue William, MONTREAL

**C. X. TRANCHEMONTAGNE****IMPORTATEUR DE DRAPERIES FRANÇAISES, ANGLAISES ET ÉCOSSAISES.****TOUJOURS EN MAINS:** Beaver, Vénitien, Melton, Chevots, Draps et Cashmirs noirs, Froise, Tweeds pour Habits, Pardessus et Pantalons couleur et noir, Serges noires et couleur, Fournitures pour Marchands-Tailleurs et Tweeds Canadiens

ECHANTILLONS EXPÉDIÉS SUR DEMANDE

.....No 67 rue St-Jacques, MONTREAL

B. DE P. 2321.

TÉLÉPHONE 1263.

**ALEX. W. GRANT****EXPORTATEUR DE FROMAGES ET MARCHAND A COMMISSION**

33, 35 et 37 rue William, MONTREAL et 2 à 6 Harrison St., NEW YORK.

Soul Agent pour la célèbre Présure "EUREKA" et le Sel de Beurrerie de Worcester.

toute apparence il a à peu près touché le fond.

" Nous cotons :

Crémeries argentine en boîtes... 82 à 84s

Crémeries canadiennes de choix,

en boîtes..... (manque)

Crémeries des E.U..... 60 à 63s

" bonne imitation..... 56 à 58s

Crémeries d'Irlande en boîtes.... 90 à 92s

" Danoises en barils..... 94 à 96s

Importations du Canada et des E. U. :

415 paquets.

MM. Hodgson Bros. de Liverpool disent dans leur circulaire de même date :

" Il n'y a pas de changement important à noter. La demande a été meilleure avec prix en faveur des acheteurs. Nous cotons, aujourd'hui, crémeries Canada et Etats-Unis de choix de 70 à 80s par quintal et les qualités au-dessous de 40 à 65s. Le Danois de premier choix est offert de 105 à 110s et l'Australien de choix de 90 à 92s. Nous cotons les beurres irlandais: Cork premiers 90s; deuxièmes 78s; troisièmes 65s et quatrièmes, 63s."

**MARCHÉ DE MONTRÉAL**

L'an dernier à l'ouverture de la saison le marché n'était pas en aussi bonne

condition pour le vendeur que maintenant, il y avait du stock. Cette année le printemps a trouvé un marché presque dépourvu de vieux beurre, on s'attendait donc à rencontrer de meilleurs prix.

Il n'en est rien cependant car le contraire s'est produit. Nous disions l'année dernière, pendant cette même semaine: "Le beurre frais de crémeries se détaille à la tinette à 17c et encore comme la consommation ne peut pas tout absorber, il y en a un peu qui va en glacières."

Cette année le même beurre de crémeries se détaille à la tinette de 15 à 16c et ces prix ne sont guère encourageants pour nos cultivateurs qui envoient leur lait à la crémérie.

Le prix en gros pour beau beurre nouveau est de 14c et nous n'avons guère l'espoir de le voir monter d'ici quelque temps, car nous n'avons pas pour le beurre d'avril et des premiers jours de mai l'espoir de voir l'exportation enlever de notre marché; le *fodder butter* est comme le *fodder cheese*, il est dédaigné par l'exportation et la consommation.

La raison des bas prix est la grande production, les crémeries ont mis beau-

coup de beurre en consignation et sont en partie pressées de réaliser. Il nous faut maintenant attendre le beurre d'herbages pour voir les prix se relever.

**LEGUMES**

Les panais et les betteraves sont délaissés, aussi est-il difficile de donner un prix qui serait plutôt celui de l'acheteur que du vendeur.

Les pommes de terre sont faibles dans les environs de 30c par lot de char.

Les choux au quart se vendent de \$1.25, à \$1.75.

Pour les autres légumes, il n'y a pas de changement sur nos prix précédents.

**FRUITS VERTS**

Les atocas ne rencontrent plus d'acheteurs et les détenteurs seraient bien aises de s'en débarrasser à n'importe quel prix.

Les citrons sont maintenant de \$2.00 à \$2.50 la caisse et les oranges de Valence sont plus chères de \$4.25 à \$4.75 par caisse de 420 et de \$5.25 à \$5.75 par caisse de 714.

Plusieurs navires actuellement dans notre port ont un chargement de citrons et d'oranges. Mardi prochain, on procédera à la vente à l'encan de la cargaison du *Fremona*, venant de Palerme.

**HODGSON BROTHERS**

EXPORTATEURS ET MARCHANDS A COMMISSION DE

**FROMAGE ET BEURRE**

65, 67 et 69 rue William, MONTREAL

Attention spéciale donnée aux consignations de Beurre et Fromage. :: Avances libérales sur consignations.

SUCOURALES EN CANADA :

LONDON, ONT.

NAPANEE, "

BELLEVILLE, "

BROCKVILLE, "

ST-HYACINTHE, QUE.

Nous sommes en communication directe avec tous les principaux négociants d'Angleterre et nous pouvons toujours obtenir les plus hauts prix sur consignations. Nous avons aussi constamment en mains un fort approvisionnement de fournitures pour beurres et fromages aux plus bas prix, aussi matériel pour boîtes, etc.

Entrepot froik de première classe à prix réduits.

Prix Spéciaux sur demande.

# VERRET, STEWART & CIE

MONTREAL ET QUEBEC

Importateurs et Commerçants de SEL EN GROS

## COWAN'S CACAOS ET CHOCOLATS EXQUIS CAFÉ ET ICINGS.

THE COWAN COMPANY (LTD.) TORONTO.

Les oignons rouges font 50c de plus par baril, soit de \$2.50 à \$3.00.

### FOIN PRESSE ET FOURRAGES

MM. Hosmer, Robinson et Cie, nous écrivent de Boston à la date du 23 avril : " Les arrivages, de la semaine dernière ont été de 241 chars de foin et 18 chars de paille, correspondant à 162 chars de foin et 14 chars de paille la même semaine de l'année dernière, et 7 chars de foin pour l'exportation.

Les affaires ont continué à languir la semaine dernière et, par suite, le foin s'est accumulé, spécialement dans les qualités à bas prix. Les foins No 1 et de choix sont en bonne demande et se vendraient de 50 cts à \$1.00 au-dessus des prix cotés. Le marché est surchargé de foin No 2 et de foin mélangé de trèfle pour lesquels il n'y a pas de demande en réalité.

Le marché est soutenu pour la paille de seigle. La paille d'avoine a un marché lourd.

Nous cotons :

Choix à fancy en grosses balles.....	\$18 00 à \$19 00
Choix à fancy en petites balles.....	17 50 à 18 50
Beau à bon.....	16 00 à 17 00
Pauvre à ordinaire.....	13 00 à 15 00
Mêlé.....	13 00 à 14 00
Paille de seigle.....	19 50 à 20 00
" d'avoine.....	0 00 à 9 00
" de seigle mêlée.....	0 00 à 10 00

MM. C. Caldwell & Co, cotent à la date d'hier, le marché de Toronto comme suit :

Le foin est plus facile et dans beaucoup d'endroits où il était réputé rare jusqu'à ce jour, on l'offre maintenant.

Le No 1 est offert à \$14, avec temps limité.

Le No 2 est lourd à \$12

Les qualités inférieures ne sont pas demandées et par suite rapportent des prix médiocres, soit de \$10 à \$11.

Le marché au foin à Montréal n'a pas beaucoup changé, les prix au char restent les mêmes et, par quantités moindres, il faut compter de \$13 à \$14, la tonne pour le No 1 et de \$12 à \$13 pour le No 2. La paille est sans changement.

Pour l'exportation nous sommes assez embarrassés de fixer le prix des détenteurs à la campagne. Ainsi, tandis qu'on nous dit avoir payé un prix maximum de \$11 cette semaine pour lots de quelque importance en foin No 1 absolument de premier choix, nous connaissons une maison qui achèterait volontiers 10 chars de foin de cette même qualité, d'ici à lundi, au prix de \$11.75. Nous tenons l'adresse de cette maison à la disposition de nos lecteurs qui seraient dans les conditions voulues pour traiter à ce prix pour foin de tout premier choix.

Nous cotons au détail :

Foin pressé No 1, la tonne.....	13 00 à 14 00
do do No 2 do.....	12 00 à 13 00
do do No 3, do.....	9 00 à 10 00
Paille do.....	7 50 à 8 00
Moulée extra la tonne.....	18 00 à 21 00
Gru blanc do.....	00 00 à 17 00
do No 2, do.....	00 00 à 18 00
do No 3, do.....	00 00 à 00 00

Son (Manitoba) do.....	15 00 à 16 00
do (Ontario) do.....	15 50 à 17 00
do au char.....	14 00 à 15 00
Blé-d'inde jaune moulu.....	00 00 à 24 00

Et au char :

Foin pressé No 1.....	00 00 à 13 00
do do No 2.....	00 00 à 12 00
do do No 3.....	10 00 à 11 00
Paille d'avoine.....	6 00 à 6 50

**AU COMMERCE GRAIN ET FARINE.**  
Comme par le passé MM. les marchands trouveront toujours ce qui leur sera nécessaire en farines, son, gru, moulés, pois à soupe du Haut-Canada, avoine, moulée de blé-d'inde américain au No 253, rue St. Paul,  
Chez

E. DUBOCHER.

Tel. Bell 2864

### NOTES SPECIALES.

La Pure Gold Tomato Catsup est chaque jour plus populaire.

M. A. C. Dionne rapporte une augmentation considérable dans la demande des cornichons Beaver Brand.

Avez-vous dans votre stock les petits seaux à café de la Pure Gold Mfg Co ?

Les agents à Montréal de la Ireland Co., MM. Howe, McIntyre & Co., reçoivent toutes les semaines les aliments céreales pour le déjeuner.

## La Société Artistique Canadienne

Fondée dans le but de répandre et de développer le goût de la musique et d'encourager les artistes.

Incorporée par Lettres Patentes le 24 Décembre 1894.

CAPITAL ACTIONS, \$50,000

BUREAUX

No 210 rue St-Laurent, Montréal.

(BATISSE DU MONUMENT NATIONAL)

2851 PRIX D'UNE VALEUR TOTALE DE \$5,008

Sont distribués les 1er et 3me mercredis de chaque mois.

PRIX DE \$1000, 1 PRIX DE \$400, 1 PRIX DE \$150, 2948 PRIX VARIANT DE \$1.00 A \$50.00

PRIX DU BILLET, 10 CTS

Nous expédions nos billets dans toutes les parties du pays sur réception du prix et de trois cents en timbres

.....THE.....

## OUTREMONT MILLING Co.

JONCTION OUTREMONT, P.Q.

Farine, Grains, Son, Gru, Moulée, Avoine Roulee, Fèves, Etc.

MOULINS ET ELEVATEUR.....

Nous moudrons aussi toutes sortes de grains pour les marchands.

# M. l'Epicier ; Un moment s'il vous plait ; SAVEZ-VOUS QUE LE **Savon Eclipse**

DONNERA PLUS DE SATISFACTION A VOS CLIENTS QU'UN  
AUTRE SUR LE MARCHÉ ET VOUS PAIERA MIEUX . . . . .

**JOHN TAYLOR & CO., Propriétaires**

**454 RUE ST-PAUL MONTREAL**

Demandez-en une Boîte  
dans votre prochain ordre

N'achetez pas de saindoux sans demander les prix à M. J. A. Plamondon à Québec, qui reçoit actuellement 5,000 seaux du saindoux le plus pur et le plus beau.

Les "Golden Finnan Haddies" sont actuellement en bonne demande, le poisson frais étant rare. MM. Howe, McIntyre & Co. en sont les agents à Montréal.

La Pure Gold Mfg Co. expédie cette semaine un fort lot de ses articles à Cape Town, Afrique australe.

MM. Boisseau et Marotte, de Québec, informent leur clientèle qu'ils viennent de transporter leurs bureaux et magasins, No 18 rue St-Antoine, porte voisine de MM. P. Garneau fils & Co.

Le tapioca instantané est d'un grand secours spécialement pendant la saison chaude, car il est cuit en quelques minutes. MM. Howe & Co, sont les agents pour le Canada.

Les fabricants de beurre trouveront avantage à lire l'annonce de la Canada Machinery Agency. Cette maison offre des machineries pour beurrieres à des prix très bas.

M. M. T. Sibbold, l'agent à Montréal de la Pure Gold Mfg Co. a transporté ses bureaux à la bâtisse Ottawa.

Nous attirons l'attention du Commerce sur l'annonce d'autre part de M. J. H. Bégin, 121 rue St-Joseph, Québec. Cette maison offre actuellement un nouveau stock de chaussures pour tous les goûts et tous les prix.

MM. Roméo Prévost & Cie, comptables, auditeurs, curateurs, commissaires, font une spécialité de liquidation de faillites. Argent à prêter.

Chambres Nos 41 et 42, bâtisse des "Chars Urbains," Montréal.

Nos lecteurs verront dans une autre page l'annonce de M. Moisan qui fabrique un extrait de présure ainsi que des colorants pour beurre et fromage, marque "Queen Brand" nous extrayons ce qui suit de sa circulaire aux beurriers et fromagers :

1o Mon Extrait de Présure caillant à la dose de deux onces et demi une quantité d'au moins cent gallons de lait, dans les conditions généralement employées pour la fabrication du fromage, et dans le minimum de temps nécessaire à cet effet.

2o Mes Colorants composés exclusivement à base végétale, et dont la richesse de teinte constituera une économie sur tous ceux employés jusqu'ici.

M. J. D. Leclair, surintendant de l'école d'industrie laitière de St-Hyacinthe, M. E. Bourbeau, inspecteur des fromageries de la province de Québec, M. A. Berthe, chimiste, des arts et manufactures de France, à qui nous avons

fait essayer notre présure, nous ont remis des lettres et certificats que nous tenons à la disposition de nos clients pour affirmer l'excellence de notre produit, tant au point de vue du pouvoir de coagulation que de la bonté du fromage obtenu.

On se figure que l'Amérique détient le record incontestable et incontesté de la vitesse en fait de chemins de fer. Il y a du vrai dans cette opinion ; mais il ne faudrait pas en conclure que tous les chemins de fer qui sillonnent les Etats-Unis dévorent l'espace, témoin l'anecdote suivante :

Un monsieur très pressé, avait pris le train pour se rendre à un endroit où l'appelaient des affaires urgentes. Il s'aperçut bientôt que le malheureux train marchait avec une lenteur désespérante ; tout à coup même, il s'arrêta en pleine campagne. Le voyageur bondit à la portière et interpella violemment le chef de train qui lui répondit : " Rassurez-vous, monsieur, ce n'est qu'une vache qui se trouve sur la voie." Furieux, le voyageur reprit sa place en maugréant. Le train se remit péniblement en marche ; au bout d'un quart d'heure, nouvel arrêt, nouvel apparition de la tête du voyageur à la portière. Il demanda d'un ton ironique au chef de train : ne serait-ce pas une autre vache se promenant aussi sur la voie ? Non, monsieur, répondit flegmatiquement l'employé, c'est la même ! "

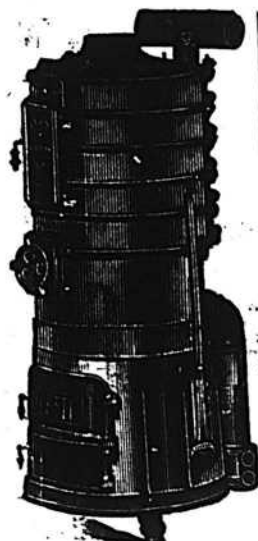

## LA FOURNAISE **STAR** A EAU CHAUDE

DEMANDEZ  
NOTRE CATALOGUE .

Est aujourd'hui la plus perfectionnée sur le marché. Elle est la seule fournaise pourvu d'un **SYPHON INJECTEUR** Breveté qui active de beaucoup la circulation et la rend capable de chauffer à son niveau.

Elle est aussi pourvue d'une **GRILLE MOBILE**  
Brevetée pour sasser les cendres.

Manufacturée par.....

**LA STAR IRON CO.**

No 590 rue Craig, MONTREAL

La grille du charbon et celle qui sert à sasser les cendres sont mises simultanément en mouvement par le même bras, tout en laissant les portes fermées ; ce qui empêche les cendres de se répandre sur les sections et autour de la fournaise.

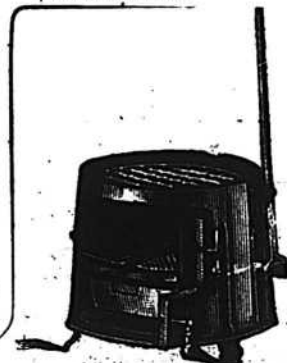

La Poudre à Pate



de McLAREN

Est une Marchandise honnête et justement l'article avec lequel on peut établir ou étendre un commerce....

Les premières maisons..... d'épicerie se font une loi d'en tenir constamment en stock. :: :: :: :: ::

UN CERTIFICAT DE PRIX=====

DANS CHAQUE BOITE DE.....

Gomme a Macher **BANNER DE ADAMS**

115 MORCEAUX: 75 Cts.

ADAMS & SONS, 11 et 13 Jarvis St., TORONTO, Ont.

Demandez-là à votre Marchand de Gros

Le " PRIX COURANT " jugé par un confrère américain :

" The elaborate and beautiful annual spring number of Le Prix Courant, Montréal, is a credit to trade journalism. The large advertising patronage is proof positive that this paper has a solid and substantial business clientage. It is by long odds the leading French trade journal.—New England Grocer.

PROVINCE DE QUEBEC

Cour Supérieure.

ACTIONS.

DÉFENDEURS. DEMANDEURS. MONTANTS.

Acton	
Brodeur H	M. Manleville 114
Ange Gardien	
Mathieu Pierre	H. Mercier 700
Ascot	
Terrill Geo F	Corporation de Ascot 600
Terrill T. B	H. D. Smith 123
Bolton	
Green Horace S.	H. A. Gilman 113
Coons Edgar	A. Brewer 187
Brome.	
Rany Louis	Eastern Townships Bank 150

Brampton	
Boulangier Isale jr	Marie Patric 114
McDonald John B	W. P. McCleary
Charlesbourg	
Leblond Philomène et al	M. Leblond 1200
Compton.	
Hooper Richard	J. T. Holliday 103
Durham	
Dionne Cléophas et al	J. Boucher 160
Ely Tp.	
Chaplin Gaduer E.	Z. Jones 177
Farnham	
Flood Maggie et vir	Davidson Mfg Co 200
Archambault Dame Josephine et vir	J. M. Reiter 300
Iberville	
Loiselle Dame Marie R. et vir	Canada Crockery Importing Co. 113
Lacolle	
Corbière Narcisse	D. Barker 1000
Stewart John	Mary E. Stewart et vir 1000
Lévis	
Desjardins Jos	A. Dion et al 113
Dorval Philomène et al	W. Dorval 200
Montréal	
Archambault J.	Sir J. W. Dawson et al 3 cl.
Arnton T. S. et al	W. Byrd 1 cl.
Barrette Jerinnie	Laura Donaldson 400
Bogue J. I.	L. Z. Arcand et al 224
Beausoleil J. M.	J. M. Fortier 702
Bédard L.	L. N. Demers 199
Bilodeau C. D.	J. Baxter 214
Bradley Geo	R. C. Jamieson et al 3 cl.
Caralake G.	J. Morgan et al 2080
Charlebois A.	P. Kelly 1300
Charlebois P.	Dame M. L. F. Desrosiers et vir 2e cl.
Coutu P.	H. Lamontagne et al 258
Coulson S.	J. Morgan et al 1038
Cumming W. F.	T. J. Alloway 4e cl.
Cadieux H.	Banque d'Hochelega 244
Cameron G. W.	R. Evans et al 1e cl.

Campbell C.	Hon. L. F. R. Masson et al. es-qual. 875
Contant O.	Q. Chaput 487
Davidson W. B.	W. M. Knowles 100
Dorval F.	H. Lamontagne 132
Duval C.	D. Robertson 474
Donnelly Dame E. et vir	W. T. Castle et al 290
Fee W. R. et al	A. T. Hiley et al 107
Forsyth R.	Dame M. Watson et al esq 1e cl.
Gaudette A.	M. Barsalon 106
Glauberson M. M.	Dame M. P. Morris 28-81
Glauberson M. M.	Dame M. P. Morris 271
Gratton F. X. et al	Credit Foncier 1e cl.
Hillet N. et al	A. Leduc 152
Holdstock S. G.	J. Cochrane 200
Hut-heson J. H.	J. Morgan et al 273
Hurtubise F. X. et al	Dame M. Deegan 117
Jeannotte Dame	A. Lamarche esqual 169
Jovin J.	Credit Foncier Franco Can. 1e cl.
Krause Dame M. E. et vir	J. A. Rafter 275
Kittson E. A.	Dame M. Kennedy et vir 357
Kneen D.	J. Morgan et al 2 80
Keenan alias Cannon	P. Montréal Loan & Mortgage Co 100
Lachapelle Ulric	J. A. Christin et al 370
La Banque du Peuple	M. Longtin 407
Loiselle P.	D. Ruel 2e cl.
Lefort Dame A. et al	W. B. Lamb esqual 187
Laporte Nap	Dame J. Forget dit Dépatie 2e cl.
Laurent G.	J. Harel 5e cl.
Larose J. et al	C. A. Pratt et al esqual 1e cl.
Lapointe V.	L. E. Beauchamp 462
Leonard J. A. R.	C. F. Lalonde 175
Magnan A. et al	A. D. Turcot et al 1794
Malette A.	L. E. Mallete 2e cl.
McCroly J.	J. E. Meijlin 735
Masé E. et al	W. B. Lamb esqual 100
Miller G.	J. Morgan et al 1638
MacPherson Delle J.	Dame M. Kyle esqual 185
MacPherson Delle J.	Dame M. Kyle 105
Malette A.	J. Cawthorh 2000
Marquis S. D. C. et al	J. E. Berthiaume 1298
McCall J. P. et al	W. T. Leach 217
Merc-hants Bank of Canada	A. Masson et al 3e cl.
Montreal Gas Co.	J. Bennett 161
Montreal & Kootenay Mining Co.	W. B. Lamb esqual 6700
Miller S. et al	A. W. Duflos 130



Toujours uniforme....

Complètement éprouvée sous toutes ses faces, la

Poudre a Pate **Snow Drift**

Jamais une plainte si vous vendez cette Poudre à Pâte absolument pure.

The Snow Drift Co., --- Brantford, Ont.

# Vous Augmenterez

VOTRE COMMERCE, EN VENDANT  
LES TABACS A PRISER

## ROSE No 1, ROSE EXTRA, ROSE & FEVE, NATUREL No 2

Manufacturés par **B. HOUDE & CIE. Québec.**

Moreau O.	M. A. E. Michaud	20 cl
Morin	D. Bougie	200
Macheu T.	H. Desjardins et al	120
Michaud J. et al	C. A. Chouillou	222
Murphy F. M.	J. Baxter	102
Masse Pierre	W. T. Briggs	450
Neville J. O.	M. C. Chadburn	2 0
Normandin F. X. H.	Dame V. Racicot	20 cl.
O'Reilly Dame C. et vir	Delle J. Bour-	
	bonnière et al	165
Potvin Adolphe	Dame S. Cornish et vir	283
Picotte P. A.	G. Archambault et al. Es-qui al.	800
Plouffe J.	Crédit Foncier	10 cl.
Pontiac Pacific Junc. Ry. Co.	C. Devlin	233
Prieur Dame E. et al.	E. Lef. de Behefeuille	267
Royal Electric Co.	C. A. Cunningham	10000
Reid H.	J. Moigan et al	277
Russell H.	G. W. Wilson Co	2501
Roburn W. A.	J. Virtue et al	30 cl.
St-Maurice J.	C. W. Trenholme	104
Tarcat O.	J. Maillet	159
Urquhart R. W.	J. B. Resther	130
Vineberg J.	Dame E. Friedman	2 cl.
Wash. Buldg Trust Co.	E. L. Freeman et al	282
Wash. Buldg Trust Co.	E. A. Stephens	100
Wash. Buldg Trust Co.	W. B. Lamb, es-qual	8 0
Watson C. et vir	N. E. Hamilton	138
Wilson Dame S.	N. Léveillé et al	133
<b>Portneuf</b>		
Marcotte Jos.	J. L. H. Nolleon et al	533
<b>Potter</b>		
Royer Paul.	T. Grégoire	887
<b>Québec</b>		
Bergeron L. A.	A. Malouin	171
Dellisle Mario E. et al.	J. A. Plamondon et al	153
Gauvreau T. E.	Chinic Hardware Co	230
Lagaré Pierre	C. J. Samson	112
Q. M. & C. R. H.	L. Martel	301
Savard Honoré	O. Simard	100
Thibaulteau Jos A.	Rosalie Boucher	400
<b>Sayabec</b>		
Bellavance Ferdinand.	W. Doyle	169
<b>Ste Elizabeth</b>		
Lalonde J. V. C.	J. B. E. Letellier	107

<b>St-Jean</b>		
Brosseau I. H. M.D.	D. MacDonald	317
Grégoire Arcade	N. Gibcan	132
Methe Narcisse.	J. Campbell	10.0
<b>St-Lambert</b>		
Hatte Antoine	Hon. T. C. Casgrain	153
<b>St Théodore</b>		
Bouchard Stanislas	F. Saulniers	228
<b>Sutton Tp.</b>		
Fyles Francis F. et al	L. St Pierre	369
Robitaille Joseph et al	E. E. Dyer	425
<b>Trois-Rivières</b>		
Barrard Ernest	T. Bournival et Cie	144
Sylvestre C. A. esq	Shoe Wire Grip Co	600
<b>Winslow</b>		
Peplin Michel	C. V. Roberge	157

Charbonneau F. X.	Ames Holden Co	268
Dauray Joseph	J. A. Robitaille	1450
David Albert	J. H. Bourgouin	145
Doody P.	J. Onell	100
Ellis James P.	W. B. Muir	30 cl
Gill Hon. Chas.	Trust & Loan Co	2992
Guy E. C. P.	Banque du Peuple	238
Lowenthal L. wis.	H. Corbell	128
Lunan Miss M. E.	Credit Foncier	13490
Morel Leopold.	A. Gagnon esqual	137
Nicol T. M.	A. Lec aire	150
Petit Paul.	J. U. Emard	159
Schneider Geo. F.	C. Langlois	113
Sutherland James.	T. Donnelly	168
Thomas William.	J. Ward	231
Watts Wm.	J. B. R. Dufresne	342

**Cour Supérieure.**

**JUGEMENTS RENDUS**

DEFENDEURS.	DEMANDEURS.	MONTANTS
<b>Bolton</b>		
Greene Horace S.	E. Eaves	100
<b>Dudswell</b>		
Côté François	Cha'ifoux et fils	100
<b>Eaton</b>		
Lebourveau Stewart C.	J. T. A. Cass	213
<b>Ely Tp</b>		
Daigneault Narcisse	British American Land Co	206
<b>Inverness</b>		
McKenzie Thomas et al	J. Verret	158
<b>Montréal.</b>		
Baker James D.	A. Joyce	69.3
Bennett Peter	E. Guerin	179
Barbeau F.	W. Reid	252
Blouin Joseph	J. H. Bourgouin	301

<b>N.-D. de Stanbridge</b>		
Cartier Moise	J. Simard et al	514
<b>Québec</b>		
Dumbrowski A.	W. H. Tighe	128
<b>Sorel</b>		
Lafontaine Louis	T. Ligget	121
<b>Stanstead</b>		
Knight B. L.	H. M. Hovey	222
<b>St-Alexis des Monts</b>		
Paquin Ignace	Olivier et Desy	109
<b>St Anne de la Parade</b>		
Trottier Onez	G. Lasalle esqual	150
<b>Ste-Anne du Sault</b>		
Arseneault Pl. rre.	J. Verret	203
<b>Ste-Blaise</b>		
Rouchard Calixte et al.	Penn. Buldg. Soc.	917
<b>St Edouard</b>		
Provost J. M. D.	Hon. L. O. Taillon et al	386
<b>St Henri.</b>		
Brillon Leon	S. Beaudin et al	143
<b>St-Jude</b>		
Charbonneau Jacques	D. Bourque	325
<b>St Tite</b>		
Dontigny & Lefebvre	G. Germain et al	3 0
<b>Waterloo</b>		
Gendron Joseph	S. C. Mitter	212

...Pour les Semences...

## WILLIAM EVANS

GRAINETIER

ENCOIGNURE

Graines McGill et Enfants Trouvés, Entrée sur chaque rue

Grains et Graines de Semence de toutes sortes. Choix parfait

Demandez le Catalogue.....

... TELEPHONE BELL 1451

## Lacasse & Lafleur

MARCHANDS DE GROS

COMMISSIONNAIRES-ENTREPOTS

Provisions, Produits de la Ferme. Volailles,

Fruits, Sucre, Sirap d'Erable, Miel, Tabac, Etc.

Spécialité: Poisson frais et salé en tout genre.

Huitres, Homards, Etc., Etc., Etc.

191, Des Commissaires, MONTREAL

Correspondance sollicitée.

10 cents

La Bouteille

La Meilleure Valeur sur le Marché

Commandez-en une Gaisse  
de votre Fournisseur

ROSE & LAFLAMME

400, RUE ST-PAUL



...TOUJOURS FIABLES...

LES CIGARES EL PADRE NEEDLES ET VARSITY  
S. DAVIS & SONS., Fabricants, MONTREAL

Cour de Circuit

JUGEMENTS RENDUS

DEFENDEURS.	DEMANDEURS.	MONTANT
<b>Bolton</b>		
Coons Edgar.....	H. T. Duffy	15
<b>Brome</b>		
Bennett Daniel.....	B. Plim	19
<b>Champlain</b>		
Mayrand Lucien.....	L. P. Guillet	5
<b>Cornwall</b>		
Dupuis Aeneas.....	J. Luttrell	56
<b>Cowansville</b>		
Ellison E. F.....	D. R. McClure et al	20
<b>Ditchfield</b>		
Persons M. S.....	J. Hall & Co.	81
<b>Farnham</b>		
Jetté Moïse.....	E. T. M. Firé Ins. Co	50
<b>Frelighsburg</b>		
Smith Norman A.....	McB. B. Rice	1
<b>Granby</b>		
Willard H.....	Colonial Mutual Life Ass	33
<b>Gentilly</b>		
Houle Edmond.....	E. Morrissette	57
<b>Gloucester</b>		
Jacobs Nathan.....	Ontario Bank	91
<b>Lac à la Tortue</b>		
Paquet Edouard.....	O. L'Heureux	9
<b>Leeds</b>		
Miller Dame J.....	G. A. LoBaron	74
<b>Longueuil</b>		
Barrette Yvonne.....	M. Robert	32
<b>Megantic</b>		
Johnston Philip.....	Kinthead & Cline	31
<b>Melbourne</b>		
Armstrong Robt.....	Gendron, Denault & Co	31
<b>Montréal</b>		
Aspinall Daniel.....	A. J. Darling et al	12
Aubut David.....	B. H. Leblanc	58
Baker Lionel.....	Mary H. Colbeck	17
Beaupré Olivier.....	A. Lavigne	24
Brigette A.....	X. Legault	50
Bonin Noël.....	O. Laferrère	59
Bourbonnière Ludger.....	L. Miller	25
Bourdon Alphonse et al.....	G. Grothé	11
Burnett Ed J.....	W. Hawley	38
Campbell C.....	J. Tassé	65
Can. Pacific Ry.....	N. P. Touppier	18
Collette Ernest.....	P. Douville	32
Coyle John.....	Ont. Mut. Life Ass	15
Caron Guillaume.....	F. X. Charbonneau	22
Campbell C.....	C. H. Champagne	41
Chambers Ernest G.....	Dame J. C. Beal et vir	
Crevier Albert.....	L. Demers	

Caron Guillaume.....	A. Paquette	26
Cree James F.....	M. Minogué	15
Charters Edw. A.....	J. Pelletier	56
Curtis Henry H.....	J. Virtue et al	27
Deep Eugène.....	J. Ouellette	15
Deslauriers Euclide.....	J. A. Raftar	32
Duncan Alex.....	H. Hansen	-27
Doran P. et al.....	L. A. Drapeau	85
Dugas Oscar et al.....	C. H. A. Guimond	29
Doonan John, jr.....	J. Power	32
Eimer James.....	Dame H. Lazarus et vir	49
Ellis James P.....	A. Dumort	46
Ellis James P.....	J. Wener et al	11
Fillatruait Aristide.....	Banque du Peuple	15
Fox Michael.....	H. P. Wand	67
Forlong Dame Lilly.....	Dame G. McCall	50
Foster F. W.....	F. F. Parkins	43
Gagné Gilbert.....	A. Mathieu	19
Gagnon J. B.....	Banque d'Hochelega	90
Gadouas Pierre.....	O. Daoust	14
Griffin W. H.....	W. W. O'Gillvie	50
Gareau Felix et al.....	Lang Manfg Co.	21
Gervais Elie.....	A. Desmarteau	10
Giard Pierre.....	Dame M. E. Bazinais	17
Gagnon Jos.....	B. M. O. Turgeon	20
Gervais Alfred.....	E. Gavrean	21
Goudreau Mathilde.....	T. Préfontaine et al	23
Gervais Alfred.....	N. G. Valiquette	16
Hardy Chas.....	La Congrégation Frères Institution Chrétienne	14
Hénu Arthur et al.....	C. N. Myers	46
Hyde John, es-qual.....	F. X. Chagnon	14
Jamieson Fred. C.....	H. Morton et al	59
Jobin Jos.....	J. Archambault et al	60
Jutras Olier.....	C. Jodoin	40
Jolicoeur Zacharie.....	J. B. Renaud	16
Labelle Isidore.....	W. Mickle	30
Lalumière Chas.....	E. Lambert	10
Levinsky Mark.....	O. Chabot	11
Lemay Victor.....	S. L'Archevêque	86
Lamarche Alcide et al.....	L. A. Drapeau	53
Mahone Edward.....	J. Mitchell	76
Mallette Ulric.....	E. D. Baron	14
Marcotte Arthur.....	A. Chartrand	72
Mills Arthur.....	J. Languedoc	21
Morency J. A. F.....	T. Bleau	40
McCormick Robt.....	W. Dewitt	50
McArthur Finlay.....	E. Bi sonnette	43
McFarlane Mathew.....	R. Leith	10
Maurice Joachim.....	G. S. Wait et al	19
Normandeau Léon.....	J. Golub	32
Oneill Patrick.....	C. R. sconi	18
Patrie Dame Marie.....	Dame E. Parkins	59
Pageau Téléphore.....	Dame M. E. Bazinais et vir	34
Parks J. W. M.....	R. J. Kell	18
Picotte Pierre et al.....	A. Comte	32
Picotte Pierre et al.....	L. Goulin	35
Proulx L. A. W.....	A. Chartrand	15
Powell Wm.....	J. Harper	32
Rickner W.....	J. O. Dupuis et al	81
Riendeau Domina.....	L. Dufort	18
Roy Jos. fils et al.....	L. Ouimet sr	36
Semmelhaack Wm.....	Sabiston Litho & Pub. Co	16
Singer Julius.....	R. J. Latimer	88

Surprenant Nap. et al.....	J. Marshall et al	30
Tarbet Chas T.....	J. O'Leary	36
Thornton Ed.....	A. Archambault	46
Thibaudier Henri.....	A. Leblanc	18
Villemaire Josephine.....	Montreal Herald Co	31
<b>Orford</b>		
Fortier Ovide.....	J. Léonard	8
<b>Sherbrooke</b>		
Brown Robert.....	J. Léonard	15
DeLottinville G. L.....	H. Veilleux	22
Morency A.....	Cobban Mfg Co.	37
<b>Stoke</b>		
Penard Evariste et al.....	Eastern Townships Bank	74
<b>Ste Agathe</b>		
Armand Amédée.....	J. W. O. Herrebout	21
<b>Ste-Anne de la Pêrade</b>		
Angers Nazaire alias Elson.....	G. Fraser	10
<b>St-George de Windsor</b>		
Dorval Beloni.....	J. B. G. Milete	31
<b>St Fortunat de Wolfestown</b>		
Gosselin Luc.....	Welland Vale Mfg Co	97
<b>Ste Hélène</b>		
Bélhumour Auguste.....	J. Loranger	12
<b>St-Hyacinthe</b>		
Flibotte Jos.....	S. Cadoret	2
McGlashen H. J.....	Gladi et Frères	12
Hebert Philéas.....	E. Vallée	25
<b>St Lambert</b>		
Raphael John F.....	C. E. Smyth	66
<b>St Lazare</b>		
Sheff Jos.....	J. Luttrell	60
<b>St-Maurice</b>		
Dufresne Thos.....	Dame M. Marquis	8
<b>St Vincent de Paul</b>		
Chartrand Jos. D.....	J. A. R. Léonard	56
<b>Westmount</b>		
Macdonell C. A.....	E. Tarte	35
Stuart W. E.....	G. A. Childs et al esqual	13
<b>Whitton</b>		
Lapierre Andrew.....	C. N. Martin	4
<b>Windsor Mills</b>		
Ramsay Robert.....	G. H. L. Hobson	3

JOURNAL DE LA JEUNESSE.—Sommaire de la 122<sup>e</sup> livraison (18 avril 1894).—Le roman de l'armurier, par Danielle d'Arthez.—Une curieuse cérémonie à la cour d'Autriche, par Pierre de Mériel.—Un yacht français dans les mers du nord.—Les puces, par Frédéric Dillaye.—Le clocher de Flessingue, par C. Dixon.—La bicyclette, par Edmond Renoir.—Chaque numéro, 40 cent.  
ILLUSTRATIONS DE: A. Paris, Myrbach, E. Zier, etc.  
ABONNEMENTS: Un an, 20 fr. Six mois, 10 fr. Bureaux à la librairie Hachette et Cie, 79, boulevard Saint-Germain, Paris.

SUPERIEURS A TOUS AUTRES.....

Les Produits de

ALB. C. DIONNE

Se trouvent dans toutes les Bonnes Epiceries de Détail

Les Marinades de la Marque BEAVER et A. C. D. sont de bonne qualité et plaisent au consommateur; se vendent dans toutes les épiceries de Montréal. Moutarde A. C. DIONNE et CHS ALBERT, en Flacons et en pots  
Sirop de Merisier Composé de A. C. DIONNE, le meilleur remède contre la toux, le rhume, etc., etc.

A. C. DIONNE 243, rue Lafontaine, MONTREAL.

N. B. Ecrivez pour Liste de Prix.

**Renseignements Commerciaux****PROVINCE DE QUEBEC****DISSOLUTIONS DE SOCIÉTÉS**

*Longueuil*—Riendeau & Cie, hôtel.  
*Montréal*—Gagné & Vigneault, hôtel.  
 L. Miller & Co., chaus.  
 Bleau & Séguin, forgerons.  
 Lamarche & Leclerc, plombiers.  
 Houde & Simoneau, épicerie.  
 Paquette, Devos & Cie, bleue en liquide.  
 Wm. Wilson & Co, ferronnerie.  
*Québec*—Blouin & Bédard, tailleurs.  
*Sherbrooke*—Ames, Ross & Co., bouchers.  
*St Hyacinthe*—Flibotte & Bousquet, maquignons.  
*St Jean*—E. McConkey & Co., tailleurs.

**NOUVELLES SOCIÉTÉS**

*Beauport*—Richardson, Borne & Co., fabr. kid; Chas. Richardson & Lucien Borne.  
*Coaticooke*—Courval & Osborne, tailleurs; Albert Courval & Delphis Osborne.  
*Dorion*—Michel Valois, hôtel; M. Emma Brunet dit Letang, épouse de Michel Valois seule.  
*Farnham*—J. S. Sommers & Co., embouteilleurs; Seth Caswell Nutter seule.  
*Granby*—Bradford Bros, mag. gnl.; Walter D. & Charles H. Bradford.  
*Th+ Grauby Box Co*, George F. Payne & Newton A. Meyer.  
*Knowlton*—Hillsdown Farm, lait stérilisé, Hiram S. Foster, Amanda Wood et Thomas F. Reid.  
*Longueuil*—Riendeau & Cie, hôtel, Alexandre & Ligouri Riendeau.

*Montréal*—Canadian Cleansing and Repairing Co., Marc A. Brodeur, seul.  
 Labonté & Monbleau, bouchers, Louis Labonté & Olovio Monbleau.  
 Pierre Leclerc & Fils, plombiers, Pierre sr. & Pierre Leclerc, jr.  
 A. Lefebvre et Cie, tabacs, Israël & Augustin Lefebvre.  
 Mercantile Advertising Agency, Raoul Rinfret, seul.  
 M. Monette & Cie, épiciers, Florence Monette, seule.  
 Star Quilting & M'fg Co., Hiram Rutenberg & Louis Aronson.  
 Geo. & Jas. N. Bowell, bouchers, Geo. & Jas. N. Bowell.  
 S. Charron & Cie, épiciers, Dame Alma Laviolette, épouse de Siméon Charron, seule.  
 Marquis & Mongeau, comm. gn.; S. D. C. Marquis & J. V. M. Mongeau.  
 A. Valin & Cie, maçons; Abel Valin & Francis Allard.  
 M. Ryan & Co., tailleurs; Ferdinand Koelm, seul.  
 F. Archambault et Cie, valises, Maud Alexandra Smith, épouse de C. E. F. Archambault, seule.  
 G. W. Clarke & Co, nouv., Ida G. Clarke, seule.  
 Guérard & Mathieu, fab. robinets, Napoléon Mathieu et Peter E. Guérard.  
 Lawrence & Ogilvy, marchands, Louis H. Lawrence & David Ogilvy.  
 Alfred E. Paris & Co, agents, Alfred E. Paris & Richard W. Turner.  
 J. A. Paterson & Co., march.; Kenneth M. Paterson, seule.  
 Politics Publishing Co, éditeurs, Claud Hobday & John A. Boyd.  
 Incandescent Gas Lamp Co, brûleurs, Dame Joseph E. Rapideau dit Lamer et Wm P. O'Brien.

H. Gariépy et Cie, épicerie, Dame Rose A. Limoges, épouse de Hermas Gariépy.  
 Hebert et Chartrand, voituriers, Odilas Galarneau et Rosia Ethier, épouse de N. Adélaïde Hebert.  
 John Lee & Son, entrep., John Lee, sr, seul.  
 André Lefebvre et Cie, provisions, Marie Leger, épouse de André Lefebvre, seule.  
 Paquette et Cie, bleue en liquide, Wenceslas Paquette & J. B. Tetreault.  
*Québec*—Adams Shoe Co., fabr. chauss., Dame Ida H. McKeen, seule.  
 Glover, Fry & Co., nouv., John Harland Fry, Richard Ackerman, Napoléon Brisson, Henry Smith et Alfred Dugal.  
 J. B. Richard & Cie, grains, J. B. Richard et Marie Josephine Richard.  
 E. Delsemme & Cie, médecines brevetées, Eugène Delsemme et Marie Boutet.  
 Pharmacie St-Roch, J. B. Morin et L. J. Demers.  
 L. Robitaille & Cie, charrons, Malvina Audet dit Lapointe, seule.  
*Sault aux Recollets*—O. Roger & Cie, mag. gnl., Dame Anna Tessier, épouse de Oscar Roger.  
*St-Alban*—L. Perusse & Co., march., L. Perusse et D. Gosselin.  
*St Jean*—E. McConkey & Co., tailleurs, E. McConkey, seul.  
*St-Henri*—Lemay & Cloutier, comm., Louis Lemay et Frédéric Louis Cloutier.  
*St-Louis*—McLaughlan & Amiot, fleuristes, Patrick McLaughlan et Théodule Amiot.  
**NOUVEAUX ÉTABLISSEMENTS**  
*Coaticooke*—A. E. Foy, épicerie.  
*Deschambault*—Zenophile Benoit, mag. gnl, succède Elzéar Benoit.

**QUE SIGNIFIE****Un chiffre d'Affaires augmentant rapidement ?**

Cela signifie une appréciation par le commerce de la valeur de nos marchandises et de notre méthode d'affaires. . . . Toutes les marchandises que nous achetons, vendons ou pour lesquelles nous sommes les agents, sont les meilleures que l'on puisse trouver sur le marché. La sincérité et l'honnêteté sont la base de notre système d'affaires. Demandez à nos nombreux clients si cela est, et ce qu'ils pensent des deux articles suivants :—

**MITCHELL'S  
SCOTCH WHISKEY**

Que nous recommandons fortement. Il est aussi garanti par tous ceux qui l'ont essayé. Essayez-le vous-mêmes, demandez notre prix, et voyez si vous pouvez trouver une meilleure valeur à offrir à vos clients.

Seuls Agents :

**COGNAC  
P. RICHARD**

N'a pas besoin de notre recommandation, il est prouvé pur par analyse. Sa popularité permanente en Europe et la grande demande que nous en avons est une des meilleures preuves de sa qualité supérieure.

**LAPORTE, MARTIN & CIE**  
Épiciers en Gros

72 a 78, rue St-Pierre, MONTREAL



\$2.50 LA DOUZAINÉ

Avez-vous  
en  
magasin  
ces  
deux  
articles ?



\$3.00 LA DOUZAINÉ

**PURE GOLD M'FG. CO.** 31 & 33 FRONT ST. EAST. TORONTO.

**Montréal**—Max Benard, épicerie.  
 Dame J. Lafleur, nouv.  
 Felix Matard, épicerie.  
 Montréal Self Raising Flour Co.  
 Brophy & Doherty, épicerie.  
 F. Foisy succède à A. E. Lawrence, ferronnerie.  
 F. X. Desmarais, chauss. succède E. O. O'Malley.  
 J. Gagnon épicerie.  
 J. Hyrke & Co, marchands.  
 Robert Kneeshaw, succède Lionel J. Trotter, entrepôt.  
 Achille Ratelle, épicerie.  
 St Arnaud & Olement, provisions.  
 Canada Coffee & Spice Mills Co.  
 G. W. Clark & Co, articles de fantaisies.  
 Edouard Petit, ferronnerie.  
 Dame M. A. Regan, mercerie.  
 J. G. Stafford, épicerie.  
 Plaisance—V. Gravel succède David Lamothe, hôtel.  
**Québec**—Chinic Hardware Co, Limited.  
 St. Monique—H. Chartrand succède A. Gaudette & Cie, mag. gnl.  
 St-Louis du Mile-End—J. L. Laurier & Cie, épicerie.  
 Louis S. Monast, épicerie.  
 Montreal Weaving Co.  
 Napoléon Turcotte, ferblantier.  
 Valleyfield—A. Plante, confiseur.

**EN DIFFICULTÉS**  
**Montréal**—Loiselle & Frère, épicerie.  
 Wm Thomas & Co, fourrures.  
 Guillemette & Gelinas, épicerie.  
 H. Picotte, entrep.  
 St-Bruno—Tremblay & Cie, mag. gnl.

**CESSIONS.**  
 Bolton Sud—H. S. Green, mag. gnl., ass. 12 mai.

**Montréal**—Odilon Lafrenière, boucher à Bilodean & Renaud.  
 Delle A. Duplessis, commerçant.

**CURATEURS**  
 Ayers Flats—John Hyde à S. Hetherington & Co., mag. gnl.  
**Montréal**—F. W. Radford, à Antoine Rousseau, Imperial Bridge & Iron Co.  
 J. Rosenvinge, à Wm. Thomas & Co., fourrures.  
 J. W. Ross à Wm. Watts, chauss.  
 Kent & Turcotte à Foucher Fils & Cie, mag. gnl.  
 Chas. Desmarteau à A. Lapierre, buvette.  
 Chas. Desmarteau à Pierre Picotte, entrep.  
 J. Rosenvinge à Arthur Beaufoy, épicerie.  
 St-Hyacinthe—F. X. A. Boisseau à S. Langelier, hôtel.

**FONDS VENDUS**  
**Montréal**—N. Bourgonin & Cie, nouv. en gros.  
 S. Thibault, épicerie, à Geo. St Pierre.  
 F. P. Horan & Co., épicerie.  
 Haines & Co., importateurs.  
 John Hector, nouv.  
 Alfred Small & Co., lainages, à E. A. Small & Co.  
 John M. Aird, confiseur.  
 Brahadi Fur Store, fourrures.  
 Thomas Dwane, chauss., à 57c.  
 James McLean, thés.  
 Sorel—F. Ploffe, chauss., à 65c.

**FONDS À VENDRE**  
 Danville—G. W. Barlow, meubles.  
 Lachine—George Smith, mag. gnl., 1 mai.

**Montréal**—Odilon Lafrenière, boucher, 4 mai.  
 Rudolph Bros, tailleurs, enca 1 mai.  
 International Produce & Man'g. Exchange Co, Limited.  
 Rigaud—E. Denis, mag. gnl, 1 mai.

**INCENDIES.**  
**Charlesbourg**—Paul Paradis, farine.  
**Montréal**—A. Gatien, épicerie.  
 A. Molleur, épicerie.  
**Québec**—Noël & Dagneau, ferronnerie en gros, ass.  
**Trois-Rivières**—O. Cloutier, boulanger.

**DÉCÈS**  
**Montréal**—Edouard Beriau, commerçant.  
 Moïse Renaud, boucher.  
**Québec**—Charles Massé de Vézina & Massé.

**PROVINCE D'ONTARIO**  
**DISSOLUTIONS DE SOCIÉTÉS**  
**Avonmore**—J. R. Kirk & Co, mag. gnl.  
 S. Salomon & Co, scierie, James Brownell se retire.  
**Cornwall**—McDonald & Blanchard, bouchers; Hugh McDonald continue seul.  
**Chatham**—Baxter & Reed, épiciers.  
**Comber**—J. S. Ainslie & Bros., fabr. douves; John S. Ainslie continue seul.  
**Ottawa**—Adams & Hemphill, tailleurs.  
**Renfrew**—Pauzé & Leblanc, voituriers, J. Leblanc continue seul.  
**Roseneath**—Elliott & Robinson, mag. gnl, R. A. Elliott continue seul.

**Toronto** — Ferguson & Bridgland, fruits.

D. Gunn, Flavelle & Co, provisions.

**NOUVEAUX ÉTABLISSEMENTS.**

**Arthur**—A. W. Buschlen succède J. C. Passmore, drogues.

**Beaakburg**—W. H. Hawkins, hôtel.

**Brantford** — Dunnett, Taylor & Co, menuiserie.

**Colborne**—A. V. Donaghy succède W. H. Donaghy, meubles.

**Green Bush**—Faulkner Haskins succède R. E. Foster, mag. gnl.

**Guilds**—Wesley Clow, épicerie.

**Hawkesbury**—D. Myette, hôtel.

**New-Dundee**—Schantz & Thainer, succèdent Schantz & Olemens, mag. gnl.

**Ottawa**—J. W. Baker, chauss.

Hemphill & Co, tailleurs.

Stallmeyer & Adams, tailleurs.

Times Printing & Publishing Co.

**Paris**—John Flahiff, hôtel, à John Edmonds.

**Spencerville**—Delle E. Faulkner, modes.

**Toronto**—The Calvert-Wilson Dwyer Co., courtiers.

Ferguson & Co succèdent Ferguson & Bridgland, fruits, &c.

D. Gunn, Bros & Co succèdent D. Gunn Flavelle & Co, provisions.

**Wolfe's Island**—The City View Park Co.

**Welland**—Jos. Phillips succède S. D. Ramey, liqueurs

**Wellesley**—Wm Kelterborn succède Doering & Co, mag. gnl.

**Walkerton**—Mary Beechie, nouv.

Duncan Campbell, fabr. lainages.

**— EN DIFFICULTÉS**

**Arnprior**—Long, Murphy & Anderson, nouv.

**Belleville**—W. C. Booth, bijoux.

A. E. Fish & Co., mercerie.

**Elora**—Talbot, Cockroft & Harvey, fabr. tapis.

**Morrisburg**—F. M. Hepburn, confiseur.

**Warren**—Alphonse Chenette, hôtel.

**CESSIONS.**

**Acton**—Thomas H. Harding, épicerie, à R. J. McNabb.

**Burlington**—James Mortimer, mag. gnl., à F. H. Lamb, Hamilton.

**Fullarton**—Emma L. Pomeroy, mag. gnl., à John Hossie.

**Hamilton**—S. R. Hammond, écurie, à A. D. Stewart.

**Kingsville**—Chas. Pearsall, meubles, à John K. Shaw.

**New Hamburg**—John Koch, hôtel à Daniel Merner.

**Ottawa**—F. X. Gauthier, vaisselle, etc.

**Owen Sound**—James Nutter & Co, épicerie à G. S. Kilbourn.

**Port Dover**—C. W. Thompson, mag. gnl., à Frank M. Bond.

**Sault Ste Marie**—Henry Dubois, tailleur, à W. H. Plummer.

**Toronto**—Cycle Wood Rim Mfg Co, à Sherman E. Townsend, ass. 5 mai.

**West Lorne**—H. McCallum, tailleur, à C. B. Armstrong.

**FONDS VENDUS**

**Arthur**—Robert Pinder, tailleur, à John McDonald.

**Avonmore**—J. B. Kirk & Co., mag. gnl.

**Carlow**—A. S. Gledhill, mag. gnl., à Tudor.

**Comber**—O. W. Watson, banquier, à George Ainslie.

**Glen Allan**—J. N. Murray, mag. gnl.

**Goderich**—W. J. Coates, écurie, à J. C. Martin.

**Jarvis**—Park & Co, mag. gal, à J. W. Park.

**London**—C. A. Wismer, drogues, à A. W. Spence.

**Ottawa**—W. E. Brown & Co, chauss., à 70c.

**Edward O'Reilly**, hardes.

**Adams & Hemphill**, tailleurs, à 50 à J. A. Hemphill

**Port Elmsley**—John G. Clark, forgeron, à Herbert Johnston.

**Sarnia**—Lacroix & Co, épicerie.

**St Thomas**—Alex. Mason, mercerie, à J. R. Martin et L. Beal.

**Toronto**—A. J. McLean, tailleur.

**FONDS À VENDRE**

**Arnprior**—George Halliday & Co, mag. gnl, encan.

**Barrie**—A. W. Brown, hôtel.

**Collingwood**—Alex. Heuser, inst. de musique.

**Hickson**—H. Frazer, voiturier.

**Markham**—A. B. Raymer, sclerie.

**Norwick**—J. M. Gillam, chauss.

**Toronto**—E. Merrett, peintures.

**Vankleek Hill**—Bernard Kelly, hôtel.

**West Lorne**—H. McCallum, tailleur, encan 1er mai.

**INCENDIES**

**Ballastrae**—Robert Hill, mag. gnl.

**A. Sypher**, hôtel.

**Blenheim**—T. L. Pardo, fabr. douves.

**Listowel**—John Damm, forgeron.

**Jacob Large**, sclerie.

**London**—John Stilling, boulanger.

# F. X. MOISAN

.....MANUFACTURIER DE.....

## PRESURE ET COLORANT

POUR BEURRE

ET..... FROMAGE

### "QUEEN BRAND"

No 81 RUE SAINT-JACQUES  
MONTREAL

**Orangeville**—H. Gillespie, libraire.  
**Thomson Bros & Co.**, mag. gnl.  
**Petrolia**—Imperial Oil Co., ass.  
**Toronto**—Coxhead & Co., sclerie.  
**The Bally Manfg. Co.**, chaises.  
**J. H. Farr & Co.**, vernis etc.

DÉCÈS

**London**—John Marshall, fourrures.  
**Ottawa**—Hugh McManus, hôtel.  
**Toronto**—David Crown, chauss.  
**Uzbridge**—Amélia Bascom, hôtel

COLOMBIE ANGLAISE

DISSOLUTIONS DE SOCIÉTÉS

**Wellington**—Black & McFarlane, boulangers, John Black, continue seul.  
**Mattson & Rouma**, mag. gnl.  
**Revelstoke**—Sibbald & Pease, commission, A. R. H. Sibbald, continue seul.  
**Rosland**—Hunter Bros, Kendrick & Co, mag. gnl., Hunter Bros, continuent.  
**Victoria**—Cunningham & Hinton, ferronnerie, G. C. Cunningham, continue seul.

NOUVEAUX ÉTABLISSEMENTS

**Trail Creek** — J. M. Jordan succède, Madden & Carr, hôtel.

EN DIFFICULTÉS

**New Westminster**—H.H. Lennie & Co libraires.

FONDS VENDUS

**New Westminster** — S. J. Thompson, chromos.

FONDS A VENDRE.

**Victoria**—F. J. Dawley, hôtel.  
**Wellington**—Dame Morris, jouets.

INCENDIES.

**Kaslo**—Edwin Cammings, hôtel.  
**New Denver** — Getting & Henderson, hôtel.

MANITOBA ET TERRITOIRES

DISSOLUTIONS DE SOCIÉTÉS.

**Winnipeg**—McKenzie, Powis & Co, épicerie en gros.

NOUVEAUX ÉTABLISSEMENTS

**Carberry**—Wm Smale, chauss.  
**Manitou**—Spaaling & Landers, ferronnerie.  
**Napinka**—Mr Black succède Frank O'Neil, sellier etc.  
**Selkirk**—E. Turner succède Pearson & Chassa, nouv.  
**Winnipeg**—Kenneth McKenzie & Co, épicerie en gros, Kenneth McKenzie seul.  
**Edgar W. Rugg & Co**, succèdent The Winnipeg Saturday Night Co.  
**G. Fowler & Co** succèdent H. Pollock & Co, bijoux.

CESSIONS

**Fort Saskatchewan**—Bérubé & Voyer, mag. gnl.

FONDS VENDUS

**Austin**—M. Young, sellier, etc.  
**Red Deer**—McDonald & Deacon, écurie, à Smith & Springbett.  
**St-Albert**—Farrell & Co, mag. gnl, à J. B. Langlois.

INCENDIES

**Winnipeg**—J. O. Martindale, épicerie.

DÉCÈS.

**Winnipeg**—H. Pollock, bijoux.

NOUVELLE ECOSSE

DISSOLUTIONS DE SOCIÉTÉS.

**Halifax**—Lange & Reynolds, épicerie; Chas. B. Reynolds continue seul.

NOUVELLES SOCIÉTÉS.

**Windsor**—Dill Bros. ; Chas. A. & Robt. E. Dill.

FONDS A VENDRE

**Yarmouth**—E. J. Webb, épicerie, en can.

FONDS VENDUS

**Halifax**—Knight & Co, libraires.  
**A. L. Mitchell**, bijoux.

INCENDIES.

**Halifax**—Forrest Canning & Condensing Co.

DÉCÈS.

**Burlington**—James B. Robinson, mag. gnl.

NOUVEAU BRUNSWICK

CESSIONS.

**St. John**—Hugh Stevens, tailleur.

DÉCÈS.

**Chatham**—Richard Hocken, mag. gnl.  
**Fredericton**—Patrick Broderick, épici.

LES JAMBONS,  
 LE BACON,  
 ET LE SAINDOUX

DE LA MARQUE "THISTLE"

Sont sans rivaux pour l'excellence de la qualité. Écrivez ou téléphonez pour les prix à.....

JAMES HARPER

PAQUETEUR DE LARDS

24 et 25 Marche St-Laurent

ENTREPÔT D'EMPAQUETAGE :

18, rue St-Philippe, MONTREAL



A. RACINE & CIE

IMPORTATEURS ET JOBBERS

— EN —

Marchandises Sèches

Générales

DE TOUTES SORTES.

340 et 342 Rue St-Paul

— ET —

179 et 181-rue des Commissaires,

MONTREAL

NEW WARREN SCALE CO.

MANUFACTURIERS DE TOUTS LES GENRES DE

BALANCES

.....No 453 rue St-Paul, MONTREAL

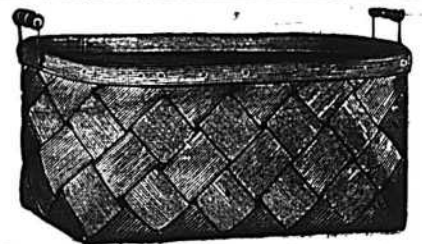

Paniers  
 THE OAKVILLE BASKET CO.

La principale manufacture au Canada, de toute sorte de paniers en copeau de bois (splint) depuis la plus petite boîte à fraises jusqu'au plus grand panier pour le linge. Nous fabriquons également toutes sortes d'emballages pour les fruits, paniers pour le marché, boîtes de plantes pour jardiniers, bennes pour cerises, mûres, etc., paniers de contenance d'un minot, paniers à viande, en un mot, tous les genres de paniers en copeau de bois (splint).....

The Oakville Basket Co.  
 OAKVILLE, ONT.

Manufacture PINCEAUX

DE LONDON....

Employé sur tous nos pinceaux qui ont besoin d'être bridés. Aucun nœud nécessaire. Aucune charge extra. Demandez notre catalogue pinceaux et Brosses de toutes descriptions .... THOS. BRYAN, LONDON, Ont.

D. R. WHITEHEAD, Agent pour la Province de Québec.  
 Bureau et Salle d'Échantillons: Bâtisse Impériale, 107 St-Jacques, MONTREAL.



Pinceau plat bridé prêt à être employé.

Breveté en Angleterre, en Allemagne et en France.

LEMIEUX & GIARD, Peintres d'Enseignes

SUCESSEURS DE J. A. ROBY.

DÉCORATIONS, DORURES.....  
 TRAVAUX ARTISTIQUES, ETC.



Atelier: No 119 rue St-Dominique, MONTREAL

Références des meilleures maisons de la ville.....

**ILE DU PRINCE EDOUARD.**

CESSION

Cardigan—McLeod &amp; Shaw, mag. gn.

**BILODEAU & RENAUD**COMPTABLES, AUDITEURS ET COMMISSAIRES,  
No. 15 rue St-Jacques, Montréal.

Spécialité :

Règlement des Affaires de Faillites.

Téléphone 2003

**CHS. DESMARTEAU**

Comptable, Auditeur et Commissaire

No 1598 rue Notre-Dame.

SPÉCIALITÉ :

RÈGLEMENTS D'AFFAIRES DE FAILLITES.

**A VENDRE**

1 Grand Réservoir à Crème

2 Barattes Stoddard No 8, à pouvoir

1 Malaxeur à Beurre Mason, à pouvoir

Ces appareils sont presque neufs et  
seront vendus à grande réduction.EN STOCK: Engins, Bouilloires, etc., de 5 à  
10 chevaux pr us pour livraison immédiate.  
Demandez nos prix.**CANADA MACHINERY AGENCY**

W. H. NOLAN, GÉRANT

No 321 rue St-Jacques, MONTREAL

**PETITES NOTES**

On n'a pas besoin d'avoir de grandes connaissances en physique et en chimie pour savoir que tous les corps ont une tendance à se liquifier quand la température augmente et à se solidifier au contraire quand elle baisse; seulement le point de solidification est plus ou moins variable pour toutes ces substances, certaines devenant solides à une température extraordinairement plus élevée que celle qui serait nécessaire pour d'autres.

Un chimiste allemand vient de trouver un composé qu'il nomme cryostase et qui est en contradiction avec ce grand principe: en effet il possède l'étrange propriété d'être liquide quand la température tombe au-dessous de zéro degré et de commencer à prendre, à se solidifier quand la chaleur agit sur lui. Ce corps étrange s'obtient par le mélange de parties égales de phénol, de camphre et de saponine, avec addition d'une petite quantité d'essence de térébenthine: mélange essentiellement inflammable du reste.

Voici un canard qui nous semble bien américain, mais que nous signalerons malgré tout, parce qu'il émerge d'un organe sérieux. Il s'agit d'un canard tué par une huître en combat singulier.

Il y a quelque temps on ramassait, flottant dans la baie de la Chesapeake, un canard mort, le bec enfoncé entre les deux valves d'une huître. Immédiatement on reconstitua le drame où le malheureux volatile avait perdu la vie. Il avait aperçu à peu de profondeur, l'huître baillant, et obéissant à sa gourmandise, il avait voulu harper la chair appétissante; mais aussitôt l'huître se referme. Le canard relève la tête, mais

il a beau se démener, le mollusque serre ferme, ne songeant pas qu'il se suicide, en ayant toutefois la consolation d'entraîner son ennemi dans sa perte. Bientôt le canard mourait asphyxié.

On affirme que ce cas est fréquent en Virginie, où l'on ne peut élever de canards, les anodontes étant excessivement abondantes et intelligentes et refermant leurs valves sur les pattes ou le bec des malheureuses bêtes, qu'ils tuent ainsi infailliblement.

Une montagne qui se déplace, ce n'est pas là un fait géologique banal. Il vient d'être constaté cependant dans la chaîne des Cascades de la Colombie Britannique, et voici comment la Nature en donne la description:

Il s'agissait d'une chaîne de basalte brun à trois sommets, de 6 à 7 milles de longueur et s'élevant à un niveau de 2,000 pieds environ au-dessus de la rivière.

Tout le massif se déplace lentement, mais sans arrêt, descendant vers la rivière et montrant son intention de la barrer un jour ou l'autre, et de former ainsi un grand lac, des Cascades aux Dalles. Dans ce mouvement de translation et de descente, elle a déjà noyé une partie des forêts qui bordent sa base; les ingénieurs de la voie ferrée qui longe le massif constatent que la ligne est continuellement chassée vers la rivière et que, depuis quelques années, elle s'est déplacée de 10 pieds environ. Les géologues attribuent le phénomène à ce fait que le basalte qui constitue le noyau d'un massif repose sur des terrains meubles que les eaux entraînent continuellement, minant ainsi la montagne sous sa base; ils pensent aussi que ces terrains peuvent, même sans le secours de l'eau, se tasser peu à peu sous la masse dont ils sont chargés.

**BATTY & CO.**

LONDRES, Ang.

FABRICANTS DE

**Produits Supérieurs**En PICKLES de toutes sortes.  
SAUCES " "  
CONFITURES " "

IMPORTATEURS DE

Chutnies Indiens, Poudres de Currie,  
Câpres Françaises, Olives, Etc., Etc.Propriétaires des PICKLES  
et de la SAUCE... **NABOB**

♦ ♦ ♦

...AGENTS AU CANADA...

**J. Alex. Gordon & Co.**

MONTREAL

**GLACIERES ARCTIQUES**

La Glacière la plus Complète

Pour **BOUCHERS, EPICIERES**  
**HOTELIERS**

Et pour les FAMILLES

La plus Sèche à la température la plus basse

Ecrivez pour nos Catalogues et nos prix.

**JOHN HILLOCK & CO.**

165, rue Queen Est

TORONTO, Ont.

## LE CIDRE MOUSSEUX

Il y a trois époques distinctes pour la mise en bouteilles du cidre suivant que l'on veut obtenir un cidre *très mousseux*, un cidre *légèrement mousseux*, ou un cidre *non mousseux*.

Le cidre très mousseux s'obtient en opération la mise en bouteilles presque immédiatement après la fermentation tumultueuse.

Le cidre mousseux, lorsque la fermentation alcoolique est suffisamment avancée, c'est-à-dire vers mars ou avril.

Le cidre non mousseux lorsque la fermentation est complètement arrêtée, fin mai, juin ou juillet, même plus tard.

Il va sans dire qu'une règle absolue s'impose pour toutes ces mises en bouteilles, la clarification et la limpidité complète du liquide.

Pour le cidre mousseux, on devra employer soit des bouteilles à champagne, soit des bouteilles à verre renforcé; sans cette précaution, c'est-à-dire si l'on se servait de bouteilles ordinaires, la pression du gaz serait telle que la plupart seraient brisées au bout de quelques semaines ou au moindre orage, à la plus petite variation barométrique.

Pour conserver au cidre en bouteille toute sa qualité, il faut le couvrir, car l'expérience a démontré que souvent le gaz s'échappait par le bouchon desséché des bouteilles laissées debout par crainte de les casser.

Généralement, on peut commencer la mise en bouteilles vers le quatrième mois, surtout lorsque l'hiver aura été doux. C'est alors, comme on dit en Normandie, qu'il commence à parer. Le cidre très sucré est préféré à tout autre par les amateurs des villes. Il ne faudra, en

aucun cas, remplir complètement les flacons, on peut laisser 10 centimètres de vide si l'on veut un cidre très mousseux.

Si les bouteilles ont été déposées dans une cave fraîche, le cidre ne deviendra pétillant et mousseux qu'au moment où la chaleur se fera sentir. Il sera bon de monter un ou deux jours à l'avance les bouteilles destinées à être dégustées. Il faudra alors apprendre le petit tour de main que tout bon Normand connaît pour le débouchage des flacons, afin que le contenu ne jaillisse pas tout entier comme un volcan impétueux. Ce sera le cas de se servir de *siphons vide-bouteilles* perfectionnés.

Lorsque la mise en bouteilles aura été trop retardée pour une raison ou une autre, c'est-à-dire après la fermentation complète, il n'y a plus aucune crainte de voir sauter les bouchons ou casser les bouteilles. On pourra même se dispenser de les ficeler. Mais il existe un moyen de rendre ce dernier cidre aussi mousseux, si ce n'est plus que le premier. C'est de mettre dans chaque bouteille une addition de sucre ordinaire, dans la proportion de un tiers d'once par pinte. C'est suffisant. Il va sans dire que plus on mettra de sucre, plus la pression intérieure du gaz sur les parois de la bouteille sera puissante. Si l'on sucre, il faudra ficeler les bouteilles.

En passant, je vais indiquer un mode d'attache des plus simples et que chacun peut faire soi-même à très peu de frais.

On prend du fil de fer, pas trop gros, ce n'est pas nécessaire. On le coupe par longueur d'environ un pouce. On plie en deux chaque section, puis, au moyen d'un clou à crochet fixé dans un mur, on fait un œil, on tord huit ou dix fois, puis on retire du clou et on met de côté.

L'on trouve aussi, dans le commerce des fils de fer spéciaux à très bas prix.

Quand on a le nombre suffisant pour toutes les bouteilles, on ficèle de la manière suivante: on prend la bouteille entre ses genoux, puis on écarte les branches du fil de fer de manière à entourer le col de la bouteille comme avec un collier, puis on tord trois ou quatre fois les branches; on replie sur le bouchon l'œil de manière à le faire adhérer au bouchon, puis on passe les deux branches dans l'œil et on replie simplement, avec un bec-de-corbin.

Aucun bouchon ne sautera. Je puis l'affirmer, car j'ai vu des milliers de bouteilles fermées de cette manière; beaucoup ont cassé, mais aucune ne s'est débouchée.

Il ne faudra pas oublier de tenir les bouteilles de verre dans un endroit sombre et frais. La lumière et la chaleur continues seraient une des causes des plus préjudiciables pour la bonne qualité du liquide.

Le cidre peut se conserver très longtemps. J'en ai gardé en cave 10 et 12 ans, sans la moindre trace d'altération, et je crois pouvoir assurer que le cidre bien fait, bien clarifié, bien mis en bouteille et déposé dans un endroit convenable, peut, comme le vin, rester un grand nombre d'années avec toutes ses qualités. — (*Le Cidre*).

E. GARNOT.

Un économiste anglais, M. Ruge, au cours d'une étude statistique sur les salaires dans la marine, a été amené à découvrir les feuilles d'emargement de la flottille de Christophe Colomb. Les marins suivant leur classe, recevaient de \$2 à \$8.50 par mois, pour la nourriture; les capitaines des caravelles touchaient \$16 par mois, et nourris. Christophe Colomb, avec le grade d'amiral, avait un traitement annuel de \$320 (trois cent vingt dollars).



G. G. GAUCHER

FARINES, PROVISIONS, PRODUITS DE LA FERME

SEUL AGENT EN CANADA DE LA POUSSIERE ENGRAISSIVE et NOURRISSANTE pour les Chevaux et bêtes à cornes.

TONIQUE, STOMACHIQUE, DEPURATIVE et VERMIFUGE.

I ET 93 RUE, DES COMMISSAIRES

MONTREAL

THIBAUDEAU BROTHERS &amp; CO.

Importateurs de

Marchandises Seches

332 RUE ST-PAUL,

THIBAUDEAU FRERES &amp; CIE

Montreal.

— QUEBEC —

THIBAUDEAU BROTHERS &amp; CO.

— LONDON —

SPÉCIALITÉ DE

TAPIS &amp; PRELARTS

WILLIAM EWING &amp; CO., MARCHANDS DE SEMENCES

142 rue McGill, MONTREAL

.....PRIX SPÉCIAUX SUR DEMANDE

Trèfle et Mil, Grains de Semence nettoyés pour la culture. Toutes les variétés les plus nouvelles. Catalogue de graines illustré envoyé gratis sur demande. Correspondance sollicitée.



TELEPHONE 6057

E. L. ETHIER &amp; CO.

MANUFACTURIERS et importateurs de marchandises de Billards et font aussi les réparations. Tables d'occasion de \$100 à \$200 chacune, aussi bonnes que les neuves.

N. B.—Nos bandes de billards électriques Columbus sont les plus nouvelles et les meilleures connues.

No 88 rue St-Denis, MONTREAL.

# Ventes par le Shérif

F. F.—No. 100—Roméo Prevost, Curateur, vs. Albert Blanchard, failli.

1o Un terrain situé au village incorporé de la Côte de la Visitation, connu comme étant la partie nord-est du lot numéro cent cinquante-quatre, de la partie nord du lot originaire cent cinquante-trois (153-154), des plan et livre de renvoi officiels du village incorporé de la Côte de la Visitation, contenant, le dit terrain, douze pieds de front sur le chemin Papineau par cent dix-sept pieds et six pouces de profondeur, le tout mesure anglaise; borné en front par le chemin Papineau susdit, en arrière par une ruelle commune, d'un côté par le lot numéro cent cinquante-cinq (155), de la dite subdivision, et de l'autre côté par le résidu du dit lot cent cinquante-trois (153), cent cinquante-quatre (154).

2o Un autre terrain contigu situé au même lieu, connu comme étant la partie sud-est du dit lot numéro cent cinquante-cinq, de la partie nord du dit lot originaire cent cinquante-trois (153-155), des plan et livre de renvoi officiels susdits, et contenant vingt pieds de front sur le chemin Papineau par cent dix-sept pieds et six pouces de profondeur, le tout mesure anglaise; borné en front par le chemin Papineau, en arrière par une ruelle, d'un côté par le lot numéro cent cinquante-trois, cent cinquante-quatre (153-154), et de l'autre côté par le résidu du dit lot numéro cent cinquante-trois, cent cinquante-cinq (153-155)—avec toutes les bâtisses sus-érigées sur les deux terrains ci-haut décrits.

3o Un autre terrain situé au même lieu, formant la partie nord-est du lot cent cinquante-six (156), de la partie nord du dit lot originaire cent cinquante-trois, des plan et livre de renvoi officiels susdits, contenant quatorze pieds de front sur le chemin Papineau par cent dix-sept pieds et six pouces de profondeur, le tout mesure anglaise; borné en front par le chemin Papineau, en arrière par une ruelle, d'un côté par le numéro cent cinquante-sept (157), de la subdivision, de l'autre côté par le résidu du dit lot cent cinquante-trois et cent cinquante-six (153-156)—sans bâtisses.

4o Un certain terrain étant partie du lot numéro cent cinquante-six (156), de la partie nord du dit lot originaire cent cinquante-trois (153), étant contigu à la partie nord-est du dit lot cent cinquante-six (156), appartenant à l'acquéreur, et mesurant, le dit terrain, quatorze pieds de front sur le chemin Papineau par cent dix-sept pieds et six pouces de profondeur, le tout mesure anglaise; borné en front par le dit chemin Papineau, en arrière par une ruelle commune, d'un côté par la partie nord-est du dit lot, appartenant à l'acquéreur, et de l'autre côté au sud-est par le résidu du dit lot numéro cent cinquante-six (156), appartenant au vendeur—sans bâtisses; avec droit de passage dans les ruelles en arrière et du côté du terrain, en commun avec ceux qui y ont droit, mais sans pouvoir les obstruer—avec maisons et dépendances y érigées.

Pour être vendus en mon bureau, en

la cité de Montréal, le SIXIÈME jour de MAI prochain à DIX heures de l'avant-midi.

F. F.—No. 1—La Ville de Westmount vs. John Anderson.

Un lot de terre vacant situé dans la ville de Westmount, connu comme lot numéro soixante et trois, sur le plan officiel de subdivision, dûment fait et déposé, du lot numéro trois cent soixante et quinze (375), sur le plan officiel et au livre de renvoi pour la municipalité de la paroisse de Montréal; borné en front au sud-ouest par l'avenue Elm.

Pour être vendu dans mon bureau, dans la cité de Montréal, le HUITIÈME jour de MAI prochain à DIX heures de l'avant-midi.

J. R. THIBAUDEAU,  
Shérif.

Bureau du Shérif,  
Montréal, 29 avril 1896. }

## A VIS DE FAILLITE

DANS L'AFFAIRE DE

G. L. LEMIRE,

Drummondville, Insolvable.

Les soussignés vendront à l'encan public, au bureau de Lamarche & Benoit, No 1709 rue Notre-Dame, Montréal,

Mardi, le 5 Mai 1896, à 2.30 hrs. p.m.

l'immeuble ci-après désigné, appartenant au failli. Un emplacement situé au sud-ouest de la rue Heriot dans la ville de Drummondville, contenant 6) pieds de front sur 132 pieds de profondeur, mesure anglaise, borné en front par la dite rue, en profondeur par la rue Brock, du côté nord-ouest par J. T. Gaza, et du côté sud-ouest par A. Walsh. Le dit emplacement connu et désigné sous le numéro cinquante-deux des plans et livres de renvoi officiels du quartier Ouest de la ville de Drummondville.

Cette vente sera faite sujette aux hypothèques et autres charges affectant la dite propriété, et aussi à la charge des frais de vente.

Pour plus amples informations, s'adresser à

A. LAMARCHE,

Lamarche & Benoit,  
Bureau de } No 1709 rue Notre-Dame.  
Montréal.

MARCOTTE FRERES, Encanteurs.

## A VIS DE FAILLITE

DANS L'AFFAIRE DE

ODILON LAFRENIERE

Boucher, failli.

Les soussignés vendront à l'encan public, aux places d'affaires du failli, No 866 rue DeMontigny et 9) rue Prince Arthur,

Lundi, le 4 Mai 1896, à 11 hrs. a.m.

tout l'actif cédé en cette affaire comme suit:

Fonds de commerce consistant en lard sale, jambons salés et viandes fumées, au montant de.....	\$140 85
Fixtures d'étal.....	191 70
Chevaux, voitures, harnais, etc.....	328 00
Dettes de livres par liste.....	366 59
	\$227 14

Les magasins seront ouverts pour inspection, samedi le 2, mai prochain. Pour autres informations, s'adresser à

BILODEAU & RENAUD, Cessionnaires,  
15, rue St-Jacques, Montréal.

MARCOTTE FRERES, Encanteurs.

TOUR DU MONDE.—"Journal des voyages et des Voyageurs"—Sommaire du No 16 (18 avril 1896).

1o A Travers la Bosnie-Herzégovine, par M. G. Capus, avec trois gravures d'après des dessins ou photographies.

2o A Travers le Monde.—Théodosie port de mer; Crozant; Impressions d'Excursion; La course annuelle Oxford-Cambridge; Bibliographie; Six gravures d'après des photographies.

3o Conseils aux Voyageurs.—La Photographie dans les Voyages.

Excursion en Grèce.—Dernières nouvelles.

Chaque Livraison, 50 centimes.  
ABONNEMENTS: Un an, 26 fr. Six mois, 14 fr.  
Hachette et Cie., boulevard Saint Germain, 79, à Paris.

Tél. Bell 8374

Tél. des Marchands 67

## B. ETHIER

MARCHAND EN GROS ET DÉTAIL DE

### Bois, Charbon et Grain

Rue NAPOLEON (près du Canal)  
ET 1119 ST-JACQUES



### Closures! Balustrades!

Toutes sortes de Travaux en fer.

Toronto Fence & Ornamental  
IRON WORKS

78 Adelaide St., Toronto, Ont.

## LA BANQUE JACQUES-CARTIER

DIVIDENDE No 3

Avis est par le présent donné qu'un Dividende de trois pour cent (3 p. c.) pour les 6 mois courants, égal au taux de six et de dix pour cent par an a été déclaré sur le capital payé de cette institution et sera payable au bureau de la banque à Montréal, le et après lundi, le premier juin prochain. Les livres de t ansfer seront fermés du dix-sept au 31 mai inclusivement.

L'assemblée générale annuelle des actionnaires aura lieu au bureau de la banque à Montréal mercredi, le dix-sept juin prochain, à midi.

Par ordre du Bureau de Direction.

TANCREDE BIENVENUE, Gérant.



### COFFRES-FORTS

## "CHAMPION"

A l'épreuve du Feu et des Voleurs

Manufacturés avec du fer battu.

Porte en fer à l'intérieur.

La serrure donne 1,000,000 de combinaisons différentes.

Douze années d'expérience ont prouvé leur supériorité. Quinze grands en mains.

Ecrivez pour notre liste de prix.

S. S. KIMBALL

577, rue Craig

MONTREAL

## BANQUE VILLE-MARIE

Avis est par les présentes donné qu'un dividende de trois pour cent (3 p. c.) pour les six mois courants, égal au taux de six pour cent (6 p. c.) par an, a été déclaré sur le Capital payé de cette institution, et qu'il sera payable au Bureau Chef ou à ses Succursales, le ou après lundi, le premier jour de juin prochain. Les livres de transfert seront fermés du 17 au 31 mai inclusivement.

L'assemblée générale annuelle des actionnaires aura lieu au Bureau principal, mardi, le 16 juin prochain à midi.

Par ordre du Bureau de Direction,

W. WEIR, Président.

Montréal, 24 avril 1896.

9, 10, 11, 12, 13, 14, 15

De Haute Qualité--

"BOKER'S Bicycles  
1 X L"

"ADLER" + "ELDREDGE"

DORKEN BROS & CO.,

140 McGill, MONTREAL

## Chronique de Québec

Mercredi, 29 avril 1896.

Les impatiences et les inquiétudes de ces dernières semaines sont enfin dissipées.

L'ouverture de la navigation océanique a littéralement transformé l'apparence du quartier maritime dans notre ville. Rien ne saurait mieux indiquer la destinée de Québec comme port de mer, que cette animation fébrile qui succède au calme désespérant dès le moment que la rade est devenue accessible aux vaisseaux.

C'est mon prisonnier qui reconquit sa liberté perdue, et qui en use avec volupté comme s'il prévoyait déjà qu'il n'en a que pour quelques mois de grand air. Et c'est bien cela en définitive. La saison de navigation est à la fois si courte et si profitable qu'il devient urgent, dans l'intérêt général de n'en pas perdre une heure. Aussi, rien de plus gai et de plus encourageant que l'aspect actuel du port.

Les glaces y sont encore en grand nombre et empêchent la circulation des cabotiers, mais c'est déjà le mouvement et la vie; l'arrivée du premier steamer de la maille, le *Vancouver*, entré dans notre port lundi, à 3-20 hrs p. m. a été salué avec enthousiasme.

Le commerce de la semaine s'est déjà ressenti de cet état de choses. Les commandes arrivent en bon nombre pour expédition d'effets par voie fluviale, et tout indique une reprise importante des affaires.

La question des ouvriers de bord va

entrer prochainement dans sa phase la plus aigue. On dit que les membres de l'ancienne société dissoute par autorité législative, se sont coalisés dans le but de mettre des entraves au travail libre des journaliers de Québec. Ce serait un malheur si tel est le cas, car ces difficultés auraient pour conséquences fatales de nuire aux ouvriers eux-mêmes qui en seraient les premières victimes.

Nous espérons donc qu'un peu de réflexion et d'intérêt empêcheront des conflits aussi préjudiciables à tout le monde. A propos d'ouvriers, il nous semble que leur condition tend à s'améliorer notablement.

Ils n'en sont pas encore arrivés à la journée de huit heures, comme dans les ateliers typographiques du gouvernement d'Ottawa, mais la perspective est assez encourageante. Outre les travaux du port, il y a les nombreux travaux commandés par la corporation et qui ont été donnés à l'entreprise, cette semaine même, et nous, nous sommes laissé dire que la quantité et le prix de la main d'œuvre ont augmenté dans les manufactures, où la perspective est décidément meilleure. Contrairement à certaines plaintes formulées dans la presse quotidienne, nous ne croyons pas que l'exploitation des ouvriers par les chefs de branches, en vertu de ce qu'on a appelé le *sweating-system*, soit de nature à porter préjudice aux intérêts bien entendus de l'industrie québécoise. Dans ces sortes d'opérations les sous-chefs ne sauraient être blâmés qu'en autant qu'ils commettent des abus et qu'ils se procurent des avantages au détriment de leurs employés; tel ne

semble pas être le cas chez nous, où les salaires se repartissent équitablement, en proportions des responsabilités et des aptitudes.

## EPICERIES

Améliorations notable sur la semaine précédente. Les prix sont fermes et les commandes abondantes, perspective encourageante.

*Sirops*: "Barbades," 34 à 35c; "Porto-Rico," 33 à 34c; "Neuvitor," 40c; Nouvelle-Orléans, 25 à 30c.

*Conserves en boîtes*: Saumon, \$1.50 à \$1.60; Homard, \$2.00 à \$2.25; Pois, 95c à \$1; Blé-d'Inde, 85 à 95; Sardines domestiques, 1/2 boîte, 5c; do, importées, 1/2 boîte 10 à 12c.

Soda à laver, de 80 à 90c; do à pâte, \$2.40; Empois, 41c; do, satin, 71c; caustique cassé, \$2.50 à \$2.75; Gros Drums, 2 à 21c.

*Allumettes*: Cartes, \$3.00; Telegraph, \$3.75; Telephone, \$3.50; Dominion, Lévis et Royal, \$2.00; Dominion Extra, \$2.50; Phoenix, \$2.75.

*Huile de charbon*: Canadienne, 141/2 à 15c; Américaine, 21c gal.; Huile noire, 81/2 gal; Coal Tar, \$3 le qrt; Huile à machine, 20c gal; Huile de morue 321/2 à 33c gal; Huile de Loup-Marin 321/2 à 33c.

*Raisins*: Valence, "fine off stalk" 5 à 51/2c do, Selected, 51/2c; do, Layers, 6c; Currants, 4c; do, extra, 5c; Californie, 3 couronnes, 5 à 51/2c; Californie, 2 couronnes, 41/2c.

"Corn-starch" No 1, 61/2c; do, No 2, 51/2c la lb.

VRAIMENT MERVEILLEUSE  
A L'EPREUVE DE L'EAU.....

Peinture a l'Eau Froide

UN SUBSTITUT DE LA  
PEINTURE A L'HUILE  
ET A LA COLLE.



UN EXCELLENT  
D SINFC'ANT  
A L'EPREUVE DU FEU  
et de la TEMPERATURE

EGRIVEZ POUR  
RENSEIGNEMENTS ET  
CONDITIONS.



Pas d'odeur, travail facile, résultats satisfaisants.

Un quart du prix de la peinture à l'huile.

5 millions de livres vendues l'année dernière aux Etats-Unis.

Chez tous les principaux Marchands de Fer et de Peintures.

VICTOR KOFOD, Seul Agent pour le Canada

45-49 rue St-Francois Xavier, MONTREAL.

**Farine (en poche) :** Fine \$1.25 à \$1.35 ; Superfine, \$1.50 à \$1.60 ; Extra, \$1.60 à \$1.70 ; Patente, \$2 à \$2.20 ; S. Roller, \$1.90 à \$1.95.

**Grains :** Avoine par 34 lbs : Ontario, 33 à 34c ; Province, 33c ; son, 75 à 80c ; orge, 55 à 60c ; grâu, \$3 50 à \$4

**Graines :** Dans les graines il y a assez d'activité et les prix sont fermes avec bonne demande. Mil canadien \$2.79 à \$2.90 ; mil américain, \$2.10 à \$2.50 ; trèfle blanc, 15 à 18c ; trèfle rouge, 8½ à 9½c ; Alsike, 8½ à 9½c ; lentille, \$1.20 à \$1.25.

**Lard :** Short Cut, \$15.50 à \$16.50 ; sain-doux en seaux, \$1.30 à \$1.40 ; en chaudières, 7½ à 8c.

Nous avons lieu de croire que les travaux du parc de St-Roch vont commencer très prochainement. La corporation a émis, à cette fin, des obligations à 4 p. c., 40 ans, au montant de \$30,000. L'on a trouvé acheteur à 101. Le dernier emprunt de la province, fait dans les mêmes circonstances a rapporté à 105. Sans déprécier l'opération de la ville, nous croyons qu'elle aurait pu avoir les mêmes avantages, et que son crédit est au moins aussi bon que celui de la province.

La Banque Nationale a fait ériger de très jolis bureaux à St-Roch. Les affaires vont y être poussées très activement, nous dit-on. Les méthodes et la largesse d'esprit des directeurs actuels ont certainement augmenté le prestige de cette institution depuis un an. La chute déplorable de la Banque du Peuple y a été pour quelque chose aussi ; tant il est vrai que le malheur de l'un fait le bonheur d'un autre.

L. D.

## Ventes enregistrées de Québec.

Pendant la semaine terminée le 25 avril 1896.

### QUARTIER JACQUES-CARTIER

Rue Notre Dame des Anges. Lots 1079 et 1080, avec maisons, etc., terrains le 1er 42 x 61 et le 2nd 44 x 62.6. George Darveau, es-qualité de curateur à la succession de George William Budds, failli, à Octave Migner ; \$4,745 [96669].

Rue du Pont. Partie du lot 1631, avec maison de brique à deux étages, etc., 23 x 11 x 49. John Duncan Duchêne à Cyrille Fraser Delage ; \$2,000 [96071].

### QUARTIER ST-ROCH

Rue St-François. Lot 964 avec maison de brique à trois étages, etc., terrain, 32 x 60. Iréné Abel Fortin à Mme Marie Eulalie Angéline Brousseau, épouse de Pierre Charles d'Auteuil ; \$3000 [96079].

Rue de la Reine. Lot 717, avec maison de bois, etc., terrain, 28 x 60. Joseph Rosa à Joseph Alfred Lessard ; \$700 [96082].

Rue St-François. Lot 966, terrain 31 x 58 9. Mme Vve Fabien Soucy à Léon Omer Beaulieu ; \$2,500 [96083].

### QUARTIER ST-JEAN

Rue Richmond. Lot 3689, avec maison, etc., terrain 20 x 60. Onésime Lefebvre, et ux à Alexandre Wagner ; \$150 [96094].

### QUARTIER ST-LOUIS.

Rue St-Jean. Partie du lot 2809 avec maison de pierre à trois étages, etc. Le Shérif du district de Québec à l'honorable George Irvine et al, es-qual : \$4.100 [96099].

### ST-SAUVEUR

Rue Franklin. Lot 424, avec maison, etc, terrain 40 x 60. Louis alias Paul Pichette à Mme Marie Alma Joséphine Patry, épouse de Gaspard Dion (à réméré) \$60 [96065].

Rue Boisseau. Lot 1046, avec bâtisses terrain, 20 x 60. François Ruelland à Joseph Lapointe ; \$235 [96090].

### BEAUPORT

Partie du lot 468. Terrain 39 x 110. Charles Marcoux à Gabriel Gobeil ; \$200 [96100]

### ST FÉLIX

Lot 95, avec bâtisses. Le Shérif du district de Québec à Mme Elizabeth Burke, épouse de Neil Devere ; \$395 [96106].

## La Construction

Contrats donnés pendant la semaine terminée le 25 avril 1896.

Chez Théo. DAoust, architecte, rue St François-Xavier, No 103.

Une bâtisse, 1e classe, rue Sherbrooke, à 4 étages, formant un logement.

Maçonnerie, Latrielle Frère ; Charpente et menuiserie à donner : Couverture, Lessard et Harris ;

Plombage, " " ; Chauffage, " " ;

Brique, Jos. Carrière ; Enduits, S. Gamelin ;

Peinture et vitrerie à donner ; Ouvrage en fer, Fra. Hurtubise.

Propriétaire, P. Deslauriers.

Décorations rue Ste-Catherine d'un magasin. Charpente et menuiserie, Pauzé & Fils

## D. RATRAY & SON,

Entrepôts : Rues Dalhousie, St-Paul et St-Andre, QUEBEC

Emmagasinage " franco ou en douane " à taux modérés. Marchandises reçues sur connaissements Assurance effectuée sur les marchandises hangarées, si on le désire. Téléphone 771.

**CHARLES E. ROY** MARCHAND ET IMPORTATEUR DE CUIRS 413-415-417 RUE ST-VALIER, ST-ROCH, - QUEBEC.

SPÉCIALITÉ :—Cuir à semelle Spanish, Eagle, Penetang, Bracebridge, Slaughter, Cuir Rouge, Cuir à Harnais, Veau Français S. U. Lyon, Bals & Fils, et M. M. et D. Kid Elastique.

Aussi :—JOBBER EN CHAUSSURES.

Un assortiment d'Empeignes importées et toutes espèces de Fournitures pour chaussures. CORRESPONDANCE SOLICITEE.

## GRAINS DE SEMENCE

PLATRE A TERRE

—AUSSI—

FLEUR, LARD, JAMBON, SAINDOUX, BARLEY, ETC., ETC.

**J. B. Renaud & Cie, 126-140 rue St-Paul, Québec**

## Melasse NEUVITAS

Cette Melasse est sans contredit la plus belle et la meilleure qui ait été reçue dans le pays.

Aussi EPICERIES, VINS ET LIQUEURS DE TOUTES SORTES

**NAZAIRE TURCOTTE & CIE, - QUÉBEC.**

## Demandez nos BALAIS

Les plus beaux, les meilleurs et les moins chers.

Voyez nos échantillons et nos listes de prix avant de donner vos commandes.

.....NOS VOYAGEURS SONT SUR LA ROUTE.....

**BOISSEAU & MARCOTTE IMPORTATEURS**

SUCCESSIONS DE BOISSEAU & BELAND

No. 13 Rue Saint-Antoine, - QUEBEC.

## SEMENCE---

GRAINS ET GRAINES DE TOUTES ESPECES

PAR .....

**GEO. TANGUAY**

Magasins : 33 et 35, 34 et 86 rue St-André. Bureau : 48 rue Saint-Paul, QUEBEC.

## J. W. HILL

Propriétaire d'Entrepôts

ENTREPOT RÉFRIGÉRATEUR PUBLIC POUR EFFETS PÉRISSABLES EN DOUANE OU LIBRES.

ENTREPOT No 73

Magasin : coin des rues William et Queen Bureau : 48 rue William

MONTREAL

La Banque d'Épargne de la Cité et du District de Montréal.

L'Assemblée Générale Annuelle des Actionnaires de cette Institution aura lieu, en son bureau, rue St-Jacques,

Mardi, le 5 Mai Prochain, à 1 Heure P. M., pour la réception du rapport annuel et autres états et pour l'élection des directeurs.

Par ordre des Directeurs,

Hy BARBEAU,

Gérant.

Montréal, 2 avril 1893.

7.8.9

Miroirs fournis par Boivin & Wilson.  
Plombage, Jos. Roussin.  
Chauffage,  
Gazeliers, Chanteloup Mfg.  
Enduits, Pauzé & Fils.  
Décorations et peinture, Napoléon St-Charles.  
Propriétaire, J. L. Duhamel.

PERMIS DE CONSTRUIRE A MONTRÉAL

Rue Vité — Une extension pour forge, 16 pieds de front par 24.10 de profondeur, à 3 étages en brique avec couverture en tôle galvanisée; coût probable, \$1,000. Propriétaires, Montreal Street Ry Co.

Rue Ste-Catherine, No 2506 — Agrandissement à une bâtisse, 28 pds de front par 51 pds de profondeur. Maçonnerie et briquetage par M. Lynch; charpente et menuiserie par Robert Neville. Propriétaire, E. K. Greene; architecte, W. McLea Walbank.

Rue Richmond — Une maison, 2 logements, 36 pieds de front par 55 de profondeur; coût probable, \$3000; construite en pierre et brique avec couverture en gravois. Propriétaire, O. Heury; entrepreneur, Eustache Lamarre.

Rue Champlain, No 7 — Une maison de 47 pieds de front par 29 de profondeur, en brique à 2 étages et couverture en gravois. Coût probable, \$1,000. Propriétaire, Jos. Lespérance.

Rue Chatham (près de la rue St-Antoine) — Une maison de 48 pieds de front par 38 pieds de profondeur, en pierre et brique, couverture en gravois; coût probable, \$3,000. Propriétaire, L. R. McGregor; architecte, Jos. Sawyer; maçon, Ls. Vermette; charpente et menuiserie par A. Boire.

NOTES

M. Théo. Daoust, architecte, est à préparer les plans et dévis pour un collège, pour les commissaires de la Pointe-Claire; une résidence privée rue St. Hubert; une grande écurie sur la même rue; deux grandes maisons doubles avec structure en fer, rue Dorchester ouest, pour O. Deslauriers, et aussi pour un collège et un couvent à l'épreuve du feu qui devrot être érigés dans la banlieu.

NOTES COMMERCIALES

Il y a eu la semaine dernière 37 faillites au Canada, contre 34 la semaine précédente, 32 la semaine correspondante de l'année dernière, 20 en 1894 et 35 en 1893.

Est autorisée la formation des cercles agricoles qui sont constitués en corporations dans les endroits suivants: Paroisse de St-Bruno de Kamouraska; paroisse de St-Germain de Kamouraska; paroisse de St-Henri de Péribonca, comté du Lac St-Jean; paroisse de la Conception, comté d'Ottawa.

Les dommages causés par les inondations à Trois-Rivières se chiffrent entre \$100 000 et \$150,000.

Sorel a également souffert et les comtés de Beauce et de Dorchester ont été visités par les eaux. Nous ne connaissons pas les chiffres des dommages. Nous offrons aux victimes de la crue des eaux nos sincères condoléances et nous formons des vœux pour que bientôt toute trace de dommages soufferts aient disparu.

Depuis six ans, sauf dans la troisième semaine de juillet 1895, jamais les exportations de blé et de farine n'ont été aussi peu élevées que la semaine dernière. Elles n'ont été que de 1,286,000 boisseaux. Pendant la semaine correspondante, ces exportations avaient été, en 1895, de 2,431,000; en 1894 de 2,727,000 et en 1893 de 2,507,000 boisseaux.

NOTES INDUSTRIELLES.

Le bureau central de statistique de Russie vient de publier un rapport sur la récolte du lin et du chanvre en 1895. Il en résulte que le rendement de la dernière année a dépassé considérablement celui de 1894. Voici les chiffres de la surface ensemencée et des résultats obtenus.

	Surface cultivée en dessiatines	Recette en quintaux
1893.....	769,128	2,176,083
1894.....	828,859	2,406,385
1895.....	915,106	2,685,747

L'augmentation du rendement est due à l'accroissement de la surface cultivée. Il convient aussi de signaler que, au point de vue de la qualité, la marchandise de 1895 est inférieure à celle de l'année précédente.

On sait que c'est le 1er avril que commence aux Indes la campagne agricole. D'après les différents rapports antérieurs tant officiels que commerciaux, il y avait lieu de compter sur un très fort déficit de production. Ces prévisions se sont réalisées, comme on peut le voir par le tableau suivant donnant, pour les Indes, l'évaluation officielle de la production du blé pour la campagne qui va commencer, comparativement à celle des deux campagnes précédentes :

LOUIS DESCHENES

Encanteur de Commerce

— ET —

Marchand à Commission

Avances faites sur consignations....  
Emprunts négociés sur hypothèques

33, rue Sault-au-Matlot  
Basse-Ville, QUEBEC.

GRAINS de SEMENCE

BLE, AVOINE, ORGE, LENTILLES, BLE D'INDE A SILO, MIL CANADIEN ET AMERICAIN, TREFLE ROUGE, BLAND, ALSIKE

PLATRE A TERRE. SPÉCIALITÉ POUR CERCLES AGRICOLES.

P. G. BUSSIERE & CIE, 3 a 11 rue Dalhousie, QUEBEC.

POUR LE PRINTEMPS

Un choix considérable de..... GRAINES DE SEMENCE

Demandez nos prix et échantillons et vous serez certains d'avoir satisfaction chez

J. A. PLAMONDON, Coin des rues Dalhousie et St-André, Basse-Ville, QUEBEC

Nouvelle Epicerie en Gros

ASSORTIMENT COMPLET D'ÉPICERIES  
CHOISIES AVEC SOIN ET VENDUES

Au plus bas prix du Marché

DEMANDEZ LES CÉLÈBRES

SAYONS et CAUSTIQUES

de T. BLOUIN & Fils

ECHANTILLONS SUR DEMANDE.

T. BLOUIN & CIE

146 et 148, rue St-Paul

... QUEBEC

ASSORTIMENT

CHAUSSURES

Si vous désirez assortir votre stock de Chaussures, écrivez-moi. J'ai tous les genres, toutes les qualités et tous les points constamment en main.

Chaussures Fines, Légères, Formes Nouvelles

Chaussures Fortes, Solides, Durables

Aussi toujours en main : Claques, Vernis, Lacets.

NOTRE STOCK DE CHAUSSURES EST LE PLUS GRAND DE LA PROVINCE

J. H. BEGIN

Chaussures en Gros

ST-ROCH, QUEBEC.

Campagnes Surfacesensem.	Product.
— acres.	boisseaux
1895-96.....	20,892,000 160,000,000
1894-95.....	26,031,000 235,000,000
1893-94.....	26,778,000 255,000,000

C'est donc, sur la campagne précédente, un déficit de 75,000,000, et sur celle de 1893-94 de 95,000,000 boisseaux.

L'archipel entier des Philippines est le paradis des fumeurs, quantité de tabac du plus fin arôme y est récolté et tout le monde fume.

Garçons et filles, dès l'âge de dix ans, roulent leurs propres cigares avec la même habileté que leurs parents, et il est très habituel de voir, dans les rues de Manille, père et mère suivi de leurs cinq ou six enfants, avec d'énormes cigares à la bouche.

Au théâtre minuscule de Manille, chacun fume et le plafond est fait de telle sorte que la fumée puisse s'évaporer. Dans chaque intérieur, à la ville ou à la campagne, il y a toujours emmagasiné des paquets de feuilles de tabac séché, et le prévoyant Tagal met de côté, plusieurs fois par an, un stock de la plante divine pour les besoins de la maison, comme d'autres s'approvisionnent de pommes de terres ou de farine.

Un fabricant d'eau minérale de Berlin nommé Hars Brackebusch, a pris un brevet original pour la stérilisation de l'eau. Il se sert tout simplement de ciment comme poudre purificatrice, et il faut lui savoir gré de n'avoir pas donné à cette poudre quelque nom

compliqué qui lui eût communiqué sinon des vertus plus grandes, du moins un aspect mystérieux. Voici la brève description du procédé, d'après le *Ge-sundheits-Ingenieur*; il n'est peut-être pas plus mauvais qu'un autre et est en tout cas fort simple.

On remplit d'eau, jusqu'à une distance du bord égale à la largeur de la main, un récipient en pierre d'environ 20 litres; on y projette trois pleines cuillères à bouche de ciment et l'on agite pendant cinq minutes avec une grande cuiller de bois. L'eau se clarifie rapidement et est prête pour les lavages et les usages culinaires, sauf la cuisson des légumes. Pour en faire de l'eau de boisson, on filtre sur du papier à filtrer et l'on ajoute de l'eau de Seltz jusqu'à ce que le trouble déterminé par les premières portions de ce liquide soit disparu. Le ciment renferme assez de chaux pour que les bactéries soient sûrement détruites. La chaux dissoute est transformée par l'eau de Seltz en bicarbonate de chaux, tellement que l'eau acquiert la fraîcheur de l'eau de montagne. Il suffit d'une bouteille d'eau de Seltz pour obtenir 5 litres d'eau à boire. Le ciment doit être frais et ne pas avoir séjourné sur un point où il aurait pu contracter une mauvaise odeur.

C'est une préoccupation constante, dans les différentes marines, d'atténuer la visibilité des torpilleurs, pour permettre à ces petits bâtiments de s'approcher le plus près possible des cuirassés sans en être aperçus: c'est pour

cela que les équipages de torpilleurs ont toujours à leur disposition des couleurs de toute nuances pour peindre leur petit navire de celle qui convient le mieux au moment de l'attaque, suivant l'état du temps. Mais on vient de faire à Newport des expériences, avec le torpilleur *Cushing* qui montrent bien que, en pleine nuit cette visibilité est très réduite et que de même on n'entend guère le bruit de la machine qu'à une faible distance.

Le *Cushing*, peint de la nuance qu'on supposait la moins apparente, partit de la côte en ligne droite, suivi par un projecteur qu'on tenait constamment dirigé sur lui, et cependant à un millier de verges les observateurs restés sur la côte le perdirent de vue, bien qu'on pût parfaitement continuer de lire sur le pont du bateau à la lumière du projecteur. D'autre part, on a cherché à quelle distance il décélérerait sa présence par le bruit des hélices et sous le feu d'un projecteur. On commença par apercevoir les étincelles sortant du tuyau, puis on entendit les hélices; mais ce fut seulement au bout de quelques secondes de tâtonnement qu'on l'aperçut sous le feu électrique, alors qu'il était seulement à 750 verges.

La maison Ohs. Lacaille et Cie est une de nos vieilles maisons canadiennes du commerce d'épicerie en gros. Elle est connue par son honnêteté proverbiale en affaires et tient un assortiment complet dans les lignes d'épicerie et de liqueurs. Lui écrire et lui demander ses prix.

## The MERCHANTS & BANKERS INTERNATIONAL GUARANTEE Co. OF BRITISH NORTH AMERICA

Qui a fait application pour obtenir son incorporation sous l'Acte de la Puissance du Canada, est considérée comme devant être une entreprise dont les actions seront un des meilleurs placements pour toutes les classes, principalement pour les petits capitalistes. Le système adopté par cette compagnie et son genre d'affaires feront de ses actions des valeurs payantes, rapportant des dividendes égaux à ceux des meilleurs valeurs existant actuellement. C'est le moment de souscrire. Nous vous donnerons par la maille ou à notre bureau des informations complètes qui vous convaincraient...

S'ADRESSER :

13, 15 et 17, Cote St-Lambert

M. & B. I. G. Co. of B. N. A.

MONTREAL

## ALFRED ROBITAILLE DIT



Qu'il ne vend pas de *compound vinegar*, ni aucun autre des articles malsains introduits dans le commerce sous le nom de vinaigres, mais, au contraire, qu'il offre à sa clientèle le vinaigre le plus pur et manufacturé avec le plus grand soin.

SA CELEBRE MARQUE..... "EUREKA"

Est connue dans tout le Dominion,

QUI ETES-VOUS DES DEUX ?

L'Acheteur Imprévoyant DIT :

Pourquoi perdre mon temps en lisant cette annonce. Je fais assez bien comme cela.

QUE FAIT-IL ?

Il passe l'annonce sans la lire.

L'Acheteur Sage DIT :

Un bon vinaigre est exactement ce que mon commerce a besoin.

QUE FAIT-IL ?

Il nous envoie immédiatement un ordre pour du Vinaigre Eureka

RESULTAT : L'acheteur imprévoyant perd sa clientèle en vendant des mauvais vinaigres. L'acheteur sage augmente son commerce en vendant l'EUREKA.

Etes-vous un acheteur imprévoyant ou un acheteur sage ?

ALFRED ROBITAILLE, QUEBEC.

## Attendez

Nos voyageurs qui seront sur la route dans quelques jours pour prendre vos **Ordres du Printemps**, avec le plus beau choix d'Echantillons que vous ayez encore vus.

●● PRIX MODERES. OUVRAGE PARFAIT

SEGUIN, LALIME & CO.

— MANUFACTURIERS DE —

CHAUSSURES  
ST-HYACINTHE, P.Q.

HUITRES



TEL. MARCHANDS 116

TEL. BELL 6765

Reçoit des Huitres fraîches tous les jours, livraison à domicile dans toutes les parties de la ville et la banlieue.

ATTENTION TOUTE SPECIALE DONNEE AUX COMMANDES DE LA CAMPAGNE.

**NOS PRIX COURANTS**

Nos Prix Courants sont révisés chaque semaine. Ces prix nous sont fournis pour être publiés, par les meilleures maisons dans chaque ligne; ils sont pour les qualités et les quantités qui ont cours ordinaire dans les transactions entre le marchand de gros et le marchand de détail, aux termes et avec l'escompte ordinaire. Lorsqu'il y a un escompte spécial, il en est fait mention. On peut généralement acheter à meilleur marché en prenant de fortes quantités et au comptant. Tous les prix sont ceux du marché, en général et aucune maison ou manufacture n'a le pouvoir de les changer à son avantage, sauf pour ses propres marchandises qui sont alors cotées sous son propre nom et sa propre responsabilité. La Rédaction se réserve le droit de refuser ce privilège à quiconque en abuserait pour tromper le public.

PRIX COURANTS.—MONTREAL, 30 AVRIL 1896.

**Allumettes.**

Télégraph, la caisse.....	\$3 50
Tiger " " " " " "	3 00
Telephone " " " " " "	3 37
Parlor " " " " " "	1 75
Frêt payé à destination et 20c. en moins par caisse pour 5 caisses et au-dessus, assorties ou non.	

**BRYANT & MAY.**

Robert Greig & Co., agent

Safety No 9 grosse	2 00
" " " " " "	1 10
Tiger " " " " " "	5 00
" " " " " "	2 00

**Articles divers.**

Briques à couteaux, doz.	\$0 35	0 37½
Bouchons communs gr.	0 18	0 30
Bleu Parisien.....	0 11	0 13
Brûleurs pour lampes		
No 1, doz.....	0 09	1 00
No 2, " " " " " "	0 00	0 75
No 3, " " " " " "	0 00	0 70
Bougie Paraffine, lb.	0 11	0 11½
" London Sperm.....	0 10	0 10½
Cable coton ½ pce., lb.	0 13½	0 14
" Manila, lb.....	0 12	0 14
" Sisal, lb.....	0 07½	0 08½
" Jute, lb.....	0 08½	0 09
Chandelles suif, lb.....	0 00	0 09
Cartes à jouer, doz	0 25	0 30
Epingles à linge, bt. 5 gr	0 00	0 60
3 fils, 4 fils.		
Ficelles..... 30 pieds	0 40	0 70
" " " " " "	0 50	0 90
" " " " " "	0 60	1 20
" " " " " "	0 75	1 35
" " " " " "	0 90	1 60
" " " " " "	1 25	2 10
Grain de canari, lb.	0 04	0 05
" canari paq., lb.....	0 06	0 08
" chanvre, lb.....	0 04	0 05
" Rapée, lb.....	0 06	0 07
Lessis concentré, com.	0 30	0 40
" pur.....	0 65	0 70
Mèches à lampes No. 1.	0 16	0 20
" " " " " " No. 2.	0 13	0 15
" " " " " " No. 3.	0 12	0 13
Pipes, en boîtes.....	0 65	0 90

**Cafés.**

Cafés rôtis.

Standard Java.....	36c
Old Gov. " " " " " "	34c
Imperial " " " " " "	31c
Arabian Mocha.....	36c
Pure " " " " " "	33c
Standard Java et Mocha.	36c
Old Gov. Java et Mocha.	35c
Java Siftings.....	31c
Jamaïque.....	28c
Maracaibo.....	30c
Rio.....	21½ à 27c

**Chocolats et Cacaos.**

Cacaos Cowan.

Hygiénique, en tins de ½ lb dz.	3 75
" " " " " " 1 lb "	3 25
" " " " " " 5 lb lb.	0 65
Essence cacao, non sucré, p. dz	1 40
" " " " " " sucré, tins ½ lb dz	2 25

**Chocolats Cowan :**

Queen's dessert, ½ et ¾ la lb.	0 40
" " " " " " 6 div.	0 42
Mexican Vanilla, ½ e. ½ la lb.	0 35
Parisien, marc. à 5c la lb.	0 30
Royal Navy, ½ et ¾ la lb.	0 31
Chocolate icing paq. 1 lb. la dz.	2 25
" " " " " " 1 lb.	1 25
Pearl Pink Icing " " " "	1 75
White Icing " " " "	1 75

**Cacao Rowntree's Flect.**

Robert Greig & Co., agents.

Petites boîtes..... doz.	1 65
½ lbs..... doz.	2 40
1 lbs..... doz.	4 60
Chocolat " Diamond " " lb	0 24
" " Queen..... lb	0 40

**Felix Potin :**

Chocolat, qualité No 1, lb.	0 27½
" " " " " " 3, lb.	0 35
Cacao, boîte ½ lb.	0 27½

**Chocolat Fry.**

Caracas ½ boîte de 6 lbs..... la lb	0 42
Vanille " " " " " " la lb	0 42
Gold Medal (sucré) " " " " " " la lb	0 29
Pur non sucré " " " " " " la lb	0 42
Diamond ½ et ¾ " " " " " " la lb	0 24
Monogram ½, 6 div. " " " " " " la lb	0 24

**Cacao Fry.**

Concentré ½ ½ 1 lb boîte de 1 doz	2 40
Homéopathique ½ bte 14 lbs la lb	0 33
" " " " " " ½ bte 12 lbs la lb	0 33

**Confitures et Gelées**

Confitures :

Crosse et Black well, doz.	1.90 à 2.50
----------------------------	-------------

De Michel Lefebvre et Cie :

Canistres de 1 et 2 lbs..... la lb.	0 13
do " " " " " " 3, 4 et 5 lbs.	0 12
do " " " " " " 6, 7 et 10 lbs.	0 11
Seaux de 7 lbs..... la lb.	0 12
do " " " " " " 14 " " " " " "	0 11½
do " " " " " " 28 " " " " " "	0 11
Tumblers de 8 onces..... la douz.	\$1 25
do de 1 lb..... " " " "	2 25

**D. A. C. Dionne :**

Canistres de 1 lb..... douz	1 50
do de 2 lb..... douz	2 60

**Gelées**

Michel Lefebvre & Cie.

Canistres de 1 et 2 lbs..... la lb.	0 11
do " " " " " " 3, 4 et 5 lbs.	0 10
do " " " " " " 6, 7 et 10 lbs.	0 09½
Seaux de 7 lbs..... la lb.	0 10
do " " " " " " 14 " " " " " "	0 09½
do " " " " " " 28 " " " " " "	0 09
Tumblers de 8 onces..... la douz.	\$1 25
do de 1 lb..... " " " "	2 25

**Lazenby.**

Tablettes de Gel., 13 variét. pts	1 20
-----------------------------------	------

**Conserves alimentaires.**

Légumes.

Blé d'Inde..... doz.	0 75	0 90
" " Yarmouth 2 lbs " " " "	0 00	1 50
" " Windsor " " " " " "	0 89	0 85
Hoegh Baked Beans..... 1 2c	1 25	
Windsor " " " " " " 1 20	1 25	
Haricots de Boston " " " " " " 2 10	2 25	
Pois canadiens 2 lbs..... " " " "	1 05	1 10
Petits pois français..... boîte	0 10	0 11
" " " " " " fls..... boîte	0 13	0 14
" " " " " " extra fls..... boîte	0 15	0 16
" " " " " " extra surfls.....	0 17	0 18
Tomates..... doz.	0 75	0 91
Haricots verts " " " " " "	0 80	0 90
Champignons la boîte " " " "	0 14	0 24
Truffes " " " " " " 4 80	5 00	
Olivés Pints " " " " " " 4 50	5 50	
" " " " " " ½ Pints " " " "	2 50	3 60
Citrouilles, 3 lbs..... " " " "	0 91	0 95
Asperges..... " " " "	4 00	4 50

**Fruits :**

Ananas, 2 et 3 lbs..... doz.	2 25	3 00
Bluets, 2 lbs..... " " " "	0 00	0 80
" " " " " " 3 lbs..... " " " "	0 00	1 05
Fraises, 2 lbs..... " " " "	2 00	2 17
Framboises, 2 lbs..... " " " "	1 75	1 90
Pêches, 2 lbs..... " " " "	2 00	2 10
" " " " " " 3 lbs..... " " " "	2 75	3 00
Poires, 2 lbs..... " " " "	1 75	2 00
" " " " " " 3 lbs..... " " " "	2 30	3 00
Pommes, gal..... " " " "	1 90	2 01
" " " " " " 3 lbs..... " " " "	0 85	0 91
" " " " " " 2 lbs..... " " " "	0 00	0 51
Prunes, 2 lbs..... " " " "	1 75	2 00

**Poissons :**

Clams, 1 lb..... doz.	1 50	2 00
Homards boîte ronde..... " " " "	2 00	2 00
" " " " " " boîte plate..... " " " "	2 50	2 60
Huitres, 1 lb..... dz	1 30	1 40
" " " " " " 2 " " " " " " " "	2 20	2 40
Maquereau " " " " " " 1 30	1 40	
Sardines ½ françaises..... boîte	0 08	0 25
" " " " " " ½ françaises..... " " " "	0 16	0 35
Smeets (Eperlans)..... doz.	0 50	0 00
Saumon boîte ronde..... " " " "	1 20	1 40
" " " " " " plate..... " " " "	1 51	1 75
Harengs marinés..... 1 60	1 65	
Anchois..... 3 25	0 00	
Harengs aux Tomates..... 1 55	1 69	
Anchis à l'huile..... 3 25	4 50	
Sardines Royan à la Vatel..... 0 00	0 15	
Sardines Royan à la Bordelaise..... 0 00	0 15	
Thon à la Vatel, jarre..... 0 00	0 27½	

**Union Gardinière.**

Sardines à l'hulle ½ caisse	0 00	9 50
" " " " " " ¾ " " " "	0 00	13 00
" " " " " " saléc, quarts 3 min.	0 00	8 00
" " " " " " " " " " 1 " " " "	0 00	3 50

**Viandes en conserve :**

Corned Beef, 1 lb..... doz.	0 00	1 45
" " 2 lbs..... " " " "	2 45	2 50
" " 4 lbs..... " " " "	0 00	5 00
" " 6 lbs..... " " " "	0 00	8 00
" " 14 lbs..... " " " "	17 50	17 75
Langue, 1 lb..... " " " "	3 25	3 25
" " 2 lbs..... " " " "	6 25	6 70
Langue de bœuf, 1 lb.	7 00	7 10
" " " " " " 2 lb.	8 10	8 70
" " " " " " 3 lbs.	12 50	12 75
English Brawn..... " " " "	1 10	1 70
Rœuf (chipped dried)..... " " " "	2 40	2 50
Dinde, 1 lb..... " " " "	2 20	2 25
Pâtés de foie gras..... " " " "	5 25	8 00
Pieds de cochon, 1 lb.	0 00	2 30
Porlets, 1 lb..... " " " "	2 20	2 25

**Lazenby's.**

Soupes Real Turtle..... doz	0 60	9
" " assorties..... " " " "	3 00	3 75
" " " " " " boîtes carrées	3 00	1 65

**Johnston's.**

Fluid Beef No 1, bis 2 onces doz	3 00
" " " " " " No 2 " " " "	3 00
" " " " " " No 3 " " " "	8 75
" " " " " " No 1 " " " " 1 livre	11 25
" " " " " " No 5 " " " "	27 00
Staminal, bouteille 2 onces	3 60
" " " " " " 4 " " " "	6 00
" " " " " " 16 " " " "	9 00
" " " " " " 16 " " " "	12 75
Fluid Beef (ordin., bt. 20 on.	15 00
Milk granules, caisse de 4 douz	6 00
" " " " " " avec céréales	5 55

**Société "La Titia."**

Poudre de viande, le flacon	1 25
Chocolat à la viande, lb	1 50
Cacao à la viande, la boîte	1 25

**Sauces et Marinades.**

Marinades Morton..... doz.	2 30	2 70
" " Crosse & Black well, doz.	0 00	3 25
" " " " " " Suffolk, 20 oz. doz.	0 00	2 10
Marinad. Suffolk, 16 oz. dz.	0 00	1 80
Essence d'anchois, dz.....	0 00	3 25
Catsup de champignons dz	0 00	2 15
Sauce Worcester, ½ chop.	3 50	3 75
" " " " " " chop.	6 25	6 50
" " " " " " Harvey, ½ chop.	3 25	3 50
Catsup de tomates..... 1 00	4 00	
" " de champignons..... 1 90	3 40	
Sauce aux anchois..... 3 25	3 50	
Sauce Chili..... 3 75	4 00	

**Catsup de Robert Greig & Co.**

B. B. bouteille grosse	7 20
" " " " " " B. " " " "	10 20
En flûte " " " " " "	12 00
Couvercle vissé " " " " " "	21 00

**La Compagnie Générale d'Importation du Canada, (LIMITÉE)**

**CAPITAL - - \$150.000**

**REPRESENTATIONS, MONOPOLES DE MAISONS FRANÇAISES ET ETRANGERES, IMPORTATIONS EN GROS.**

La Cie Générale d'Importation du Canada assure aux importateurs de gros, des relations directes auprès des maisons représentées par elle et auprès de toutes celles dont les produits s'importent au Canada sous leurs marques personnelles.

SUCCURSALES DE LA COMPAGNIE GÉNÉRALE D'IMPORTATION



FRANCE - PARIS - 20 rue Richer.  
ALLEMAGNE - NUREMBERG - 15 Theresienstrasse.  
BELGIQUE - ANVERS - 20 Qual Jordaens.

Monopole pour Parfumerie, Produits Pharmaceutiques, Produits Alimentaires, Articles de Paris, Produits de grosse fabrication, Etc., Etc.

**5 et 7 rue de Bresolles, MONTREAL.**

PRIX COURANTS.—MONTREAL, 30 AVRIL 1896

St L. high-grade	doz.	3 20
Pepper sauce	grosse	15 00
Marinades de L. A. Dansereau & C <sup>o</sup>		
Horse Head Brand No. 1	20 oz doz	1 40
Gladstone	"	1 05
Ketchup No 2	20 oz doz	90
A. C. Dionne		
Corrillons arom.	doz.	0 00 1 50
<b>Cirages, Mines et Vernis.</b>		
Cirages français	doz.	0 25 0 70
canadiens	"	0 25 0 60
Mine Royal Dome g.	1 70	0 03
James g.	2 40	0 00
Rising Sun large doz	0 00	0 70
small doz.	0 00	0 40
Sunbeam large doz.	0 00	0 70
small doz.	0 00	0 35
Silverine grande, doz.	0 00	0 75
Vernis à harnais, gal.	0 00	1 80
doz.	1 10	2 10
à tuyaux, gal.	0 00	0 80
Parisien, doz.	0 70	0 75
Royal polish, doz	0 00	1 25

**Drogues et Produits Chimiques**

Acide carbonique	0 30	0 40
citrique	0 50	0 55
oxalique	0 10	0 12
tartrique	la lb.	0 33 0 35
Alcôis du Cap	0 14	0 15
Alun	lb.	0 013 0 03
Bicarbonate de Soude, brl.	2 35	2 75
Blochrom, de Potasse	lb.	0 10 0 12
Bleu (carré)	0 10	0 18
Borax raffiné	0 064	0 09
Bromure de Potass.	0 55	0 60
Campbre américain	0 80	0 90
Campbre anglais	lb.	0 85 0 95
Cendres de soude	0 014	0 02
Chlorure de chaux	0 024	0 05
Chlor. de Potasse	0 23	0 25
Couperose, 100 lbs.	0 75	1 00
Crème de tartre	0 30	0 35
Extrait de Campêche lb.	0 10	0 11
Extrait de en paquets lb.	0 12	0 14
Glycérine	lb.	0 22 0 25
Gomme arabique	lb.	0 50 1 25
Gomme épinette	lb.	0 00 0 25
Indigo Bengali	lb.	1 50 1 75
Indigo Madras	lb.	0 60 0 80
Iodure de potasse	lb.	4 00 4 25
Opium	lb.	4 50 4 75
Phosphore	lb.	0 60 0 75
Salpêtre	lb.	0 06 0 74
Sels d'Epsom	100 lbs	1 00 3 00
Sel de soude	100 lbs	0 90 0 95
Soda caustique 60°	100 lbs	75 2 00
Soda caustique 70°	100 lbs	2 00 2 40
Soda à laver par 100 lbs.	0 75	0 85
Soda à pâte par baril	0 00	2 50
Soufre poudre lb	0 013	0 03
Soufre bâtons	0 013	0 03
Soufre en sac (rook) par 100 lbs.	1 50	2 00
Strychnine	oz.	0 90 1 00
Sulfate de cuivre	lb.	0 05 0 07
Sulfate de morphine	lb.	1 90 2 00
Sulfate de quinine	oz.	0 40 0 45
Sumac	la tonne	60 00 70 00
Vert de Paris	lb.	0 14 0 15
Vitriol	0 05	0 08

**Empois et Féculés.**

De la Brantford Starch Co. Ltd.		
Empois de buanderie :		
Canada Laundry, btos de 40 lbs.	0 04	
White Laundry, qualité extra :		
Cartons, 3 lbs., caisses 36 lbs.	0 05	

Barils, 175 lbs.	0 04	
Quarts, 101 "	0 04	
Lily White Gloss :		
Quarts, cristaux extra grands.	0 06	
Cartons, fantaisie, 1 lb., caisses 36 lbs.	0 07	
Boîtes à couvercle mobile, 8 à la boîte de 48 lbs.	0 07	
Canistres de fer blanc émaillé, 8 à la caisse de 48 livres	0 07	
Cartons de fantaisie, 6 livres caisses 33 livres	0 07	
Brantford Gloss :		
Boîtes fantaisie, 1 lb. cais. 36 lbs.	0 07	
Brantford Cold Water Rice Starch :		
Boîtes fantaisie, 1 lb. cais. 36 lbs.	0 09	
Canadian Electric Starch, btos de 40 paq. font.	3 00	
FECULES (pour la cuisine)		
Challenge Preparer Corn Starch paq. 1 lb., boîtes 40 lbs	0 05	
No. 1 Pure Proprietary Co. n. paq. 1 lbs, boîtes 40 lbs	0 06	
Fret payé en lot de 10 boîtes pour toute localité de Québec, d'Ontario à l'est de North Bay.		

**Epices pures.**

Polyvre blanc, rond	lb.	0 12 0 15
moulu	"	0 15 0 18
noir, rond	"	0 07 0 09
moulu	"	0 11 0 12
rouge (Cay.) moulu	"	0 22 0 20
Cannelle, moulue	"	0 13 0 15
en nattes	"	0 10 0 12
Clous de girofle	"	0 15 0 20
ronds	"	0 10 0 13
Caasia en nattes	"	0 10 0 12
Gingembre Jam. moulu	"	0 20 0 25
racines	"	0 15 0 23
Muscade blanche	"	0 40 0 60
non blanche	"	0 60 0 75
Macis moulu	"	0 00 0 90
Piment (clous ronds)	"	0 10 0 00
Allspice moulu	"	0 13 0 15
Mixed Spice moulu Tin 1 oz	"	0 42 0 45
Whole Pickle Spice	"	0 15 0 20

**Essences et Extraits.**

Crown Brand		
Robert Greig & Co.		
1 ounce London grosse	6 00	
2 " Anchor	12 00	
4 " "	20 00	
1 " plate crown	10 80	
2 " "	18 00	
2 " carré	21 00	
24 " ronde	24 00	
4 " bouchée doz.	3 00	
4 " bouchon verre	3 50	
8 " bouchée	6 00	
8 " bouchon verre	7 00	

**Fruits Secs.**

Abricots Calif.	la lb.	0 13 0 15
Amandes molles	"	0 09 0 10
molles	"	0 10 0 12
écalées	"	0 20 0 22
amères écalées	"	0 49 0 45
Dattes, en boîtes	"	0 013 0 05
en sacs et pallions	"	0 03 0 04
Figues, séchées en bts.	"	0 07 0 15
en sacs	"	0 04 0 05
Nectarines Californie	"	0 10 0 11
Noisettes (Avelines)	"	0 08 0 09
Noix Marbot	"	0 09 0 11
Grenoble	"	0 11 0 13
écalées	"	0 18 0 20

Noix du Brésil	"	0 09 0 10
Pecan	"	0 08 0 10
dés polles	"	0 10 0 12
Peanuts rôti (arachid.)	"	0 07 0 08
Pêches Californie	"	0 09 0 10
Poires	"	0 10 0 11
Pommes séchées	"	0 04 0 35
Pommes évanées	"	0 06 0 07
Pruneaux Bordeaux	"	0 00 0 00
Bosnie	"	0 06 0 08
Californie	"	0 07 0 08
Raisins Calif. 3 cour.	"	0 05 0 05
" 4	"	0 06 0 07
Corinthe Provinciales	"	0 03 0 04
Filiatras	"	0 04 0 05
Patras	"	0 05 0 05
Vostizzas	"	0 06 0 07
Malaga Loose Muscat bte	1 35	1 40
London Layers	1 65	1 80
Malaga Black Baskets	2 15	2 25
Connoisseurs		
Clusters	2 15	2 25
Buckingham do	0 00	0 00
Malaga Royal Cluster, bte	0 00	0 00
Sultana lb.	0 06	0 07
Valence off stalk	0 04	0 04
fine off stalk	0 04	0 05
selected	0 05	0 06

**Fruits Verts**

Attocas, baril	\$0 01 à	0 00
Bananes régime	1 10 à	1 50
Citrons Messine, (360)	2 00 à	2 50
(300)	2 00 à	2 50
Pommes Greenings, brl.	0 01 à	0 00
Baldwins	3 00 à	3 50
Spies	4 10 à	5 00
Oranges Valence (120) csc	4 25 à	4 75
(714)	5 25 à	5 50
Calif. (96)	0 00 à	0 00
(125)	0 00 à	0 00
(176)	0 00 à	0 00
(200)	0 10 à	0 00
Oignons rouges, baril	2 50 à	3 00
jaunes, baril	2 00 à	2 50
d'Esp ne beaux crate	0 45 à	0 50
ord.	0 30 à	0 35
Prunes Cal. bte 25 lbs, lb	0 84 à	0 94
autres, lb.	0 54 à	0 06

**Gomme à Manger.**

Adams Sons & Co.		
Tutti Frutti, 36 morc. de 5c bte	1 20	
Pepsin Tutti Frutti, 23 m. de 5 "	0 75	
bolte vitrée de 5c bte	0 80	
Horehound Tutti Frutti, bolte vitrée 36 morc de 5c bte	1 20	
Cash Register, 330 m. à 5c et paq.	15 00	
Vitrine Tutti Frutti, 180 morc. à 5c et paq.	6 50	
Jarre en verre Pepsin Tutti Frutti, 115 paq. à 5c	3 75	
Botte à la Jeune Fille, Tutti Frutti, 160 morc. et paq. à 5c	6 00	
Botte à argent Tutti Frutti, 150 morc. et paq. à 5c	6 00	
Gomme Variété (nouvelle) 150 morc. à 1c	1 00	
Fleur d'Oranger, 150 morc. à 1c	1 00	
Gomme Flirtation, 150 morc. à 1c	0 03	
Monte Christo, 180 morc. à 1c	1 30	
Mexican Fruit, 36 morc. à 5c.	1 20	
Sappota, 150 morc. à 1c.	0 90	
Sappota Orange, 160 morc. à 1c.	0 75	

Block Jack, 115 morc. à 1c.	0 75
Rose Rouge, 115 morc. à 1c.	0 75
Magie Trick, 115 morc. à 1c.	0 75
Red Spruce Chico, 200 morc. à 1c	1 00

**Grains et Farines**

<b>GRAINS</b>		
Blé roux d'hiver Can. No 2	0 88	0 90
Blé blanc d'hiver Can. No 2	0 90	0 92
Blé du printemps	0 00	0 00
Blé du Manitoba No 1 dur.	0 84	0 85
No 2	0 75	0 76
Blé du Nord No 1	0 76	0 78
Avoine	0 00	0 28
Blé d'inde, en douane	0 00	0 37
Blé d'inde, droits payés	0 44	0 45
Pois No 1	0 70	0 72
Pois No 2, ordinaire p. 60 lb.	0 57	0 59
Orge à malter, par 48 lbs.	0 52	0 54
Orge à moulée, par 48 lbs.	0 37	0 38
Sarrasin, par 48 lbs.	0 00	0 00
Seig'le, par 56 lbs	0 00	0 00

<b>FARINES</b>		
Patente d'hiver	4 00	4 10
Petente du printemps	4 00	4 10
Straight roller	3 75	3 90
Superfine	3 55	3 65
Forté de boulanger, cité	3 75	3 80
Forté du Man'toba	3 65	3 75

<b>EN SACS D'ONTARIO</b>		
Medium	3 50	3 60
Superfine	0 00	0 00

<b>FARINES D'AVOINE</b>		
Farine d'avoine standard, en barils	3 10	3 20
do en sacs	1 45	1 55
do granulée en barils	3 20	3 40
do en sacs	1 55	1 65
Avoine roulée en barils	3 10	3 20
do en sacs	1 45	1 55

<b>ISSUES DE BLE</b>		
Son d'Ontario au char, L.	14 50	15 00
de Manitoba	13 00	13 50
Gru de Manitoba, char	14 50	15 00
Gru d'Ontario char	09 00	15 00
Moulée	18 00	20 00

<b>Farines préparées.</b>		
Farine préparée, Brodie		
XXX, 6 lbs.	2 70	
" 3 "	1 40	
" superb 6 "	2 50	
" 3 "	1 30	
Orge mondée (pot)	1 75	2 00
perlée	3 75	4 00

<b>Ireland's National Foods :</b>		
Par pag. No de dz		
Dessicated Rolled oats	2	\$1 20
" " wheat	3	2 15
" " wheat	3	2 10
" " wheat (granul)	3	2 15
rolled-barley	2	2 10
Breakfast Hominy	3	2 15
Buckwheat fir (self rsg.)	2	2 10
Farina	1	2 10
Gluten Flour s.c.	10	1 25
paquets	4	1 30
biscuits	25	1 12
Flour de pois préparée	2	1 15
Orgé perlée XXX	2	1 20
Haravena Milk Food	1	1 25
Patent Prepared barley	1	1 15
groat.	1	1 15



REGISTERED TRADE MARK  
**LION BRAND**

Confitures, Gelées et Marmelades de Fruits

GARANTIES FRUITS ET SUCRE

Pour Ménages et pour le Commerce.

Spécialement préparées pour l'usage des Pâtisseries, Boulangers, Confiseurs, etc. ; pour Ménages. Pensions, Hôtels, Clubs, Lycées, Couvents, Hôpitaux, etc. etc.  
**PRIX SPECIAUX** pour commandes excédant 1 tonne (2,000 lbs).  
Aussi **VINAIGRES PURS**, garantis sans addition d'acide. Conserve au vinaigre, etc.  
La plus grande usine du genre dans la Puissance.

**MICHEL LEFEBVRE & CO.,**  
MONTREAL. Négociants Industriels

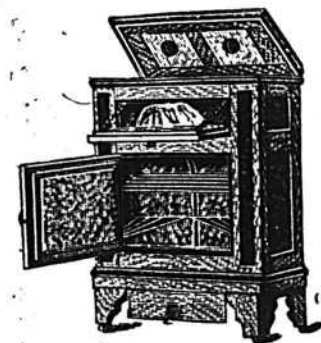

Glacière de Famille....

La plus moderne et la plus utile, faite en plusieurs grandeurs. Glacières pour hôtels, restaurants, etc. faites sur commandes....

**C. P. FABIEN, Fabricant**  
3167, Notre-Dame, STE-CUNEGOND

PRIX COURANTS.—MONTREAL 30 AVRIL 1896.

Huiles et graisses.	
HUILES.	
Huile d. morue T.N. gal.	\$0 40 à \$0 15
" loup-marin raffi.	0 42; 0 45
" paille	0 35 0 37
Huile de lard, extra gal.	0 65 0 75
" "No.1."	0 60 0 70
" d'olive p. mach.	0 80 1 00
" à salade.	0 70 0 00
" d'olive à lampion"	1 30 2 60
" de spermaceti	1 25 1 50
" de marsouin	0 50 0 60
Huile de pétrole, par char.	0 15; 0 16
" " p. 20 qrt.	0 16; 0 16
" de 1 à 19 qrt	0 16; 0 16
" Américaine, par char 19	à 22; 0 16; 0 16
" " par qrt. 20 à 23	à 23; 0 16; 0 16
" olive Barton et Guestier, caisse qrts	8 50
" " pints	9 60
Huile de foie de m. Nor. g. 2 75	3 25
" Ter. g. 0 00	2 00
Huile à salade Lazenby.	
" 1 pt.	doz. 0 00 1 40
" 1 pt.	doz. 0 00 2 15
Huile à salade pints dz.	0 00 3 75
" quarts dz.	0 00 6 50
Crème à sal. petits. dz.	0 00 2 00
" grands. dz.	0 00 3 75
Robert Greig & Co., agents.	
Huile olive 1/2 pints. caisse 2 dz	1 25
Huile " pints.	2 50
Union Sardinienne.	
Huile d'olive extra No 1	
1/2 bouteille, douzaine	\$2 00
" "	3 25
" "	6 00
Canistre 1/2 gallon.	1 60
" 1 "	3 00
" 5 " le gallon.	2 50
Liqueurs et spiritueux.	
Brandies. (droits payés.)	
(Prix à la caisse.)	
Hennessy *	12 75
" * par 10 caisses.	13 50
" * X X	14 00
" * X X X	15 50
" * V.O.	16 75
" * S.O.	23 00
" * V.S.O.	25 00
Martel *	12 50
" par 10 caisses.	12 25
" * V.O.	16 50
" * V.S.O.P.	18 00
" * V.V.S.O.P.	36 00
Jockey Club ***	7 50
" * V.O.	8 75
" * V.S.O.	10 00
" * V.S.O.P.	12 00
" * W.V.S.O.P.	17 30
Boutelleau & Co., F.P.	8 50
" "	10 00
" O.B.	12 00
" V.O.B	14 00
" X.V.O.B	16 00
" 1821.	21 00

P. Richard carte b anchoe 12 qrt.	8 50
" " 24 pts	9 50
" " 48; pts	10 50
" " carte d'or 12 qrt.	12 00
" " 24 pts	13 00
" " 48; pts	14 00
" " Imp. flasks 16 à la c.	10 00
Rivière-Gardrat, caisse	00 00 10 00
Optima, caisse	17 00
Derby, caisse	6 00
Bisquit Dubouché	9 00
Renault & Cie	12 25
Laurier fils	5 00
J. Auberville et Cie	6 00
Brunier fils & Cie	5 51
National	5 00
(Prix au gallon.)	
Hennessy	6 75
Martel	6 60
Rivière-Gardrat	4 15
Derby	3 25
Bisquit-Dubouché	4 15 à 4 20
Renault & Cie	4 10 à 4 50
Rhums	
(Prix à la caisse.)	
St. Georges, 12 lit.	12 25
" 24 1/2 pts imp.	14 25
Diamant 12 bout	7 50
White Ball, gal. 12 bout.	7 50
Des Lys, 12 "	11 50
" 12 lit.	13 75
St. John	7 75
St Jos ph. Jamaïque	11 50
St Félix, Martinique	10 50
St. Marc	9 00
(Prix au gallon.)	
Jamaïque	4 25 à 6 15
Gins	
Caisse verte, rouge.	
Jno. De Kuyper 1 c. à 24.	5 85 11 25
Jno. De Kuyper 25 à 49 c.	5 89 11 20
" 50 c. et plus	5 75 11 15
Melchers et Eagle 1 c. à 24.	5 05 10 20
" 25 à 49 c.	5 00 10 10
" 50c et plus	4 85 10 00
Visser	1 à 24c. 5 60 10 75
" 25c et plus	5 20 10 35
Bull's Head	4 51 8 50
Star	4 25 8 00
Key Brand	5 00 10 00
" poney	2 40
Jno. De Kuyper caisse blanche	8 60
Melchers	4 60
" Honey Suckle, small	7 75
" large	14 50
Vynand Focking	10 00
Booth's Old Tom	7 75
" lot 5 caisses	7 50
Bernard Old Tom	7 10
Burnett's London Dry	7 50
Booth's London Dry	7 75
Coate's Plymouth	9 50
Gins en fûts.	
DeKuyper, barriques, le gall.	2 80
" quarts	2 85
" octaves et 1/2 "	2 91
" au gallon	2 95

Booth's Old Tom, quart, gall.	3 45
" " Octave	3 50
" " au gallon	3 75
Tous autres gins : 5c. de moins.	
Whiskeys Importés. (Prix à la caisse.)	
H. Fairman & Co.	7 50 8 50
Royal Eagle	9 25 9 50
Sheriff's	9 50 18 00
Mackie's R.O spec. Scotch	10 25
" Islay	8 25 8 50
Glenfalloch	8 75 8 80
Glenlivet	9 00 9 25
" "	10 00 10 25
Watson old Scotch, qts.	8 50
" pts.	9 50
J Jameson & Son Irish	9 50
" "	11 50
Geo Roe & Co	9 00
" "	9 75 10 50
Banagher	9 75 10 25
Thom & Cambron	7 00
" Scotch	6 75
Bernard's Encore	7 50
Bulloch, Lade & Co. spec. blend	9 25
" " ext. special	11 00
" " L. Katrine	7 25
Usher's O. V. G.	8 60
" special reserve	9 50
" G. O. H.	12 00
Gaelic O.d Smuggler	9 21
Greer's O. V. H.	9 25
Glenrosa	9 50
Glenmarah	9 50
Stewart's Royal	9 75
Dewar's Special Liqueur	12 00
Kilmarnock	9 75
Claymore	9 01
Burke's " qts.	7 50
" " 12 Imp. qt. flasks	11 25
Dunville	7 75
Wm. Jameson & Co.	8 75
Bushmill s.	9 75
(Prix au gallon.)	
H. Fairman & Co.	3 90 4 00
Sheriff's	4 50 4 75
Glenfalloch	3 55 3 70
Glenlivet (old)	4 15 6 15
Banagher Irish	3 90 4 15
Spiritueux Canadiens, gal. imp.	
Esprit de vin, 65 O. P.	4 25 4 40
" 50 O. P.	3 75 3 85
Rye 25 U. P.	2 05 2 15
Rye Imperial gall.	2 75 2 90
Club	3 45 3 65
Toddy	1 95 2 10
Malt	2 00 2 10
Vieux Rye, 4 ans	2 20 2 35
" 5 ans	2 40 2 65
" 6 ans	2 50 2 75
" 7 ans	2 60 2 80
Seagram's Rye 1891	6 50
" 1883	8 75
Corby I. X. L. caisse	8 50
" X. T. C.	8 50
Imperial 1890 qts.	7 65
" flasks	8 15
" 1/2 flasks	8 65

Club 1890 qts., caisse	915
" " flasks	9 65
" " "	10 15
Goederham & Worts 1891	6 75
" " 1884	9 00
Par 5 caisses, 25c. de moins.	
Dominion Rye, caisse	6 85
Columbian	6 25
Rock & Rye,	5 75
Empire Rye,	6 75 7 00
Apéritifs.	
Angostura, caisse 2 doz.	00 00 15 00
Orange Bernard, caisse	6 75 0 00
Vermouth Nolly Prat, c.	0 00 7 00
Vermouth Italien, caisse.	6 35 6 75
Liqueurs Cusenier.	
Crème de Menthe glaciale	
verte.	caisse 10 75 11 00
Curacao blanc.	00 00 10 75
Cherry Brandy	00 00 11 25
Curacao Orange	00 00 10 75
Prunelle	13 00 13 50
Kummel doux	00 00 12 25
Crème de Cacao	00 00 14 75
Anisette	00 00 10 75
Maraquin	caisse 00 00 12 25
Kirsch	00 00 10 25
Kirsch fin	caisse 00 00 11 25
Kirsch rassis	00 00 13 25
Absinthe, 12 bout.	00 00 12 00
Absinthe, 12 litres.	00 00 13 50
Amer Cusenier	caisse 00 00 11 00
Bitler	00 00 11 00
Sirops de Gomme, d'Orgeat, de Grosilles, de Limon, de Grenadine	
caisse 00 00	8 50
Produits de la grande Chartreuse.	
	12 lit. 24 1/2 lit.
Chartreuse Blanche, c'so	17 00 18 25
" Jaune,	22 00 23 25
" Verte,	28 50 27 75
Elixir Végétal, flacon de 7 onces	1 50
" " " "	5 4 " 1 26
" " " "	4 2 " 0 90
" " " "	2 8 " 0 60
Spécifique dentifrice	4 2 " 0 90
" " " "	2 1 " 0 45
Abbaye de la Chaise Dieu.	
Chartreuse jaune caisse 24 1/2	15 50
" verte 24 1/2	18 50
Liqueurs A. Marapoil.	
Marc, Kirsch, Menthe, la caisse assortie 12 lit.	12 50
Autres liqueurs, caisse	11 50
Sirops divers, caisse	8 50
Liqueurs Simon Ainé.	
Kola-Koff, caisse	10 00
Prunelle,	13 50
Kirsch,	13 00
Marachino	14 00
Crème Cacao	14 00
Anisette	13 50
Kummel	12 75
S. c Jaune	15 75
Suc Vert	17 75

**AND. BRISSET & FILS**  
 IMPORTATEURS EN GROS DE  
**VINS, LIQUEURS ET PRODUITS FRANÇAIS**  
**EAU DE CONTREXEVILLE**  
 SOURCE DU PAVILLON  
 Rue comme eau de table, prévient et guérit la gravelle, la goutte, le diabète et les maladies des voies urinaires.  
 21, 23 et 25 rue Gosford et rue du Champ de Mars, Montréal.

Les **SUCRES GRANULÉS**,  
 Les Sucres Jaunes et les Sirops  
 DE LA  
**St. Lawrence Sugar Refining Co.**  
**SONT PURS. PAS DE BLEU.**  
 Aucune matière colorante n'est employée dans la fabrication de  
**Nos Sucres Granulés.**

LE...  
**BAUME RHUMAL**  
 LE CELEBRE SPECIFIQUE CONTRE  
 Le Rhume, La Toux, La Bronchite. 25c le flacon de 16 onces  
 En vente chez tous les Pharmaciens et Epiciers de première classe....  
**L. R. BARIDON, Agent Général**  
 1703, Ste-Catherine, MONTREAL

---

**VIN ROUGE**  
 Depuis 50 Cts le Gallon

**VIN BLANC**  
 Depuis 60 Cts le Gallon

Demandez les Vins de  
**A. SAUTET & CIE**  
 TOUS GARANTIS PUR RAISIN.  
 FABRICATION ET MAISON DE VENTE :  
 89 rue St-Paul, = QUEBEC

<i>Stover's</i>	
Lime Juice Cordial, pts 2 doz.	4 70
Double refined lime juice 1 "	4 20
Lime syrup bout. can. 1 "	4 20
<b>Mélasses.</b> No 1 No 2	
Barbades tonne gal.	0 37 0 34
" tierce et quart.	0 40 0 37 1/2
" au char, tonne.	0 36 0 33
" an char, tierce.	0 39 0 36 1/2
Trinidad .....	0 00 0 00
Porto Rico, tonne.	0 00 0 35
" au char .....	0 00 0 34
" tierce et quart	0 00 0 38 1/2
" au char .....	0 00 0 37 1/2
<b>Montardes.</b>	
Coleman ou Keen Rondes Carrées	Boites.
Boites 1 lb. la lb.	0 27 1/2 0 45
" 1 " " "	0 25 0 42
" 1 " " "	5 40
Jarres 1 " par jarre	0 25
" 4 " " "	0 75
Durham .....	0 60
<i>Robert Greig &amp; Co., manuf.</i>	
Montardes Françaises Crown Brand	Pony .....
Petite moyenne .....	la grosse 9 60
Moyenne .....	12 00
Grande .....	8 00
Spoon .....	20
Mug .....	12 00
Tumbler .....	21 00
Cream Jug .....	75
Au gallon .....	
<i>A. C. Dionne</i>	
Montardes Superfines,	Pots de 1 lb. ....
" 1 lb. ....	0 00 0 60
" 1 lb. ....	0 00 1 00
Marque Chs Albert 8 oz	0 00 1 00
<b>Pâtes et denrées alimentaires</b>	
Macaroni importé, lb.	0 09 0 10
Vermicelle .....	0 09 0 10
<i>Maison S. Gosselin &amp; Cie, Québec.</i>	
Macaroni .....	0 00 0 04 1/2
Vermicelle .....	0 00 0 04 1/2
" boîte de 5 lbs	0 00 0 25
" 10 lbs	0 00 0 50
Lait concentré, doz.	0 00 1 90
Pois fendus, qrt. 196 lbs.	3 10 3 50
<b>Poudre à pâte</b>	
Snow Drift.	
Boites 1 lb. 4 doz. ....	p. doz. \$0 75
Boites 1 lb 3 doz. ....	1 20
" 1 " 2 " " " " "	2 00
" 3 " 1 " " " " "	6 50
" 5 " 1 " " " " "	10 00
Boites de 10 lbs. ....	la lb. 16
Seaux de 30 " " "	16
<b>Poudre à pâte Cook's Friend :</b>	
No. 1, 4 doz. paq. & caisses.	\$2 40
" 2 6 " " " "	0 80
" 3 4 " " " "	0 40
" 10, 4 doz. caisses	2 10
" 12, 6 " " " "	0 70
1 lb.—2 doz. en boîte ferblanc, ch	3 10
" 3 " " " "	1 75
" 4 " " " "	1 10

<b>Poissons.</b>	
Harings Shore .....	brl. 0 00 3 75
" Labrador .....	brl. 0 00 2 25
" " " " " "	b. 2 50 4 25
Harings Cap Breton, brl.	4 00 0 07
" " " " " "	brl. 2 25 2 50
Morue sèche .....	ovt. 0 00 5 00
" verte No 1 en quart lb.	0 00 0 2 1/2
" No 1 large quart lb.	0 00 0 3
" No 1 Draft lb.	0 00 0 3 1/2
Morue désossée .....	lb. 0 05 0 6 1/2
Poisson blanc lac Sup. brl.	0 00 0 00
Traite des lacs .....	brl. 4 25 4 50
Maquereau No 1 .....	brl. 0 00 0 00
Saumon Colombie A. brl.	0 00 6 75
do do baril	0 00 12 50
Saumon Labrador 1 "	0 00 7 50
" 1 " " "	0 00 14 00
Anguille .....	lb. 0 06 0 07
<b>Produits de la ferme.</b>	
<i>(Prix payés par les épiciers.)</i>	
<b>Beurre.</b>	
Townships frais .....	" 0 13 0 14
De l'Ouest d'automne	" 0 07 0 00
Rouleaux .....	" 0 12 0 13
<b>Beurre de beurrieres</b>	
d'automne .....	" 0 00 0 00
do nouveau .....	" 0 15 0 16
<b>Fromage.</b>	
De l'Ouest, .....	la lb. 0 00 0 09
De Québec, .....	" 0 08 0 09
Petites moules .....	" 0 09 0 10
<b>Œufs.</b>	
Chaumée, Montréal, caisse	0 00 0 00
Ouest, .....	0 00 0 00
Frais .....	0 09 0 10
<b>Strop et sucre d'érable.</b>	
Strop d'érable en qrtals lb.	0 05 0 06
" en canistre.	0 55 0 61
Sucre " pts pains la lb.	0 07 0 10
<b>Miel et céré.</b>	
Miel rouge coulé .....	la lb. 0 05 0 06
Miel blanc .....	" 0 09 0 10
Miel en gâteaux .....	" 0 00 0 00
Cire vierge .....	" 0 25 0 26
<b>Produits Pharmaceutiques.</b>	
Doz. Gros	
Graine de lin, lb.	0 03
Graine de lin moulu, lb.	0 04
Sirop du Dr Coderre, grosse.	0 60
Sirop de Mme Winslow, grosse	0 00
<i>Spécialités de Robert Greig &amp; Co.</i>	
Glycerine, bout. 1 once, grosse.	5 00
" " " " " "	8 00
<b>Huile de ricin (Castor)</b>	
1 once .....	la grosse 4 20
1 1/2 " " " "	5 40
2 " " " "	6 00
2 1/2 " " " "	7 80
3 " " " "	8 40
" " " " " "	10 00
" pints .....	12 00
" pint. ....	21 00
<b>Spécialités de Picault &amp; Contant.</b>	
Doz. Gros.	
Elixir Pulmon. Balsami.	\$1 75 \$18 00
Biscuit Purgat. Parisien	1 20 12 00
Pastille à vers .....	1 50 15 00

<b>Poudre de condition</b>	
1 lb. \$J 80	7 27
" 1 lb.	1 25 13 00
" 1 lb.	1 80 18 00
Huile d. foied. morue 8 oz	18 00
" " " " " "	6 oz 15 00
Emulsion " " "	4 00
Huile Vétérinaire .....	1 50
Essence d'épinette .....	0 80
<i>A. C. Dionne.</i>	
Sirop de merisier composé doz.	\$1 20
<b>Régilisse.</b>	
<i>Young &amp; Smylie.</i>	
Y. & S. en bâtons (sticks) :	
Bte de 5 lbs, bois ou papier, lb.	0 40
" fantaisie (38 ou 50 bâtons)	
la boîte .....	1 25
" Ringed," boîte de 5 lbs, la lb.	0 40
" Acmé " Pellets, boîte de 5 lbs., la boîte (can).	2 00
" Acmé " Pellets, boîte fantaisie (30m., la boîte).	1 50
" Acmé " Pellets, boîte fantaisie papier, la boîte (40m.).	1 25
Régilisse au goudron et gaires de Tolu, boîtes de 5 lbs, la boîte (can).	2 00
Pastilles de régilisse, jarre en verre, 5 lbs.	1 75
Pastilles de régilisse, boîte de 5 lbs (can).	1 50
" Purity " régilisse, 200 bâtons.	1 45
" " " " " "	100 " 72 1/2
<b>Ris.</b>	
Sac. 1/2 Sac. Pch. 1/2 Pch.	
B. 1 à 4 sacs.	3 45 3 50 3 55 3 60
5 9	3 40 3 45 3 50 3 55
10 24	3 35 3 40 3 45 3 50
25 et plus.	3 30 3 35 3 40 3 45
CC 1 à 4 sacs	3 20 3 25 3 30 3 35
5 à 9	3 15 3 20 3 25 3 30
10 à 24	3 10 3 15 3 20 3 25
25 et plus	3 05 3 10 3 15 3 20
<b>Ris " Crystal "</b>	
En sacs de 25 lbs .....	le sac, 1 35
" " " " " "	50 " 2 60
" " " " " "	250 " 4 50
" Imported 250 lbs. ....	5 50
Riz Patna imp., sacs 224 lbs. lb. 0 4 1/2	
<b>Salaisons, Saïndoux, etc.</b>	
<b>Lard Canada Short Cut Mess</b>	
" " " le quart .....	14 00
" " " le quart .....	7 50
" " " S. C. Clear le qt .....	13 50
" " " " " " " "	7 00
Lard S. C. de l'Ouest le qrt 14 00	15 00
Lard Mess de l'Ouest, 13 50	14 50
Jambons, la lb. ....	0 08 1/2 0 9 1/2
Lard fumé, la lb. ....	0 08 0 10
<b>Saïndoux :</b>	
Pur de panne en seaux .....	1 60 2 20
Canistres de 10 lbs. ....	0 08 0 11
" " 5 " " " " "	8 1/2 11 1/2
" " 3 " " " " "	08 11 1/2
Composé, en seaux .....	1 20 1 25
Canistre de 10 lbs. ....	60c
" " 5 " " " " "	65c
" " 3 " " " " "	06 1/2

Fairbank, en seaux .....	1 27 1 30
Globe .....	1 20 1 22 1/2
Cottolene en seaux .....	lb. 0 07 1/2
<b>Sapallo.</b>	
En caisses de 1/2 à 1/2 grosse, la gr.	11 30
<b>Savons.</b>	
Eclipse, 100 barres, caisse .....	4 15
do do par 5 caisses	4 05
Diamond .....	do 3 30
Savon de Marseille (Casselle) lb.	0 07 1/2 0 09
<b>" SUNLIGHT "</b>	
1 caisse, 100 barres .....	4 85
5 " " " " " "	4 75
<b>Francs de port pour 5c. et au dessus</b>	
<b>Sel.</b>	
Sel fin, quart, 3 lbs. ....	\$2 75 à \$2 80
" 5 lbs. ....	2 65 2 70
" 7 lbs. ....	2 45 2 50
" 1 sac 56 lbs .....	0 00 0 30
Sel fin sac 2 cwts. ....	1 00 1 05
Sel gros sac, sac .....	0 50 0 55
<b>Sirops.</b>	
Amber .....	1/2 qts 0 00 0 00
Extra V. B. ....	0 42 0 45
Perfection .....	0 42 0 45
Sirop Redpath tins 2 lbs.	0 00 0 09
" " " " " "	8 lbs 0 34 0 36
Perfection, seau 25 lbs. seau	0 00 1 00
Honey " " " " " "	0 00 0 90
<b>Sucres.</b>	
Brut boucants et quarts ..	0 03 1/2 0 03 1/2
Jaunes raffinés .....	0 03 1/2 0 04 1/2
Extra ground .....	qts 0 05 0 00
" " " " " "	bte 0 05 0 00
Cut loaf .....	qts 0 05 0 00
" " " " " "	bte 0 05 0 00
" " " " " "	qts 0 05 0 00
" " " " " "	bte 0 05 0 00
Powdered .....	qts 0 05 0 00
" " " " " "	bte 0 05 0 00
Extra granulé .....	qts 0 04 1/2 0 00
" " " " " "	qts 0 05 0 00
" " " " " "	No 2 .....
<b>Tabacs.</b>	
<i>J. M. Fortier.</i>	
Coupe.	
Comfort 1/2 boîtes 5 lbs. ....	la lb 22
Champion 1/10 " " " "	38
J. O. F. 1/10 " " " "	28 1/2
Sohmer 1/10 " " " "	32 1/2
Quesnel 1/2 et boîtes	60
Crown Cut Plug boîtes 1/2 lb	50
" " " " " "	1 lb 47
<b>En palettes.</b>	
Navy, 3, 4, 6, 7, 12, 1/2 lb à 1 lb	35
" 1 lb 6, 8, 10 et 12 plug mark	33
" en boîtes de 3 livres	35
Honey, en caddies de 5, 10 à 20 lb	43
<b>Cigarettes.</b>	
Sonadora par mille	paq 10 00
Royal Turkish Egypt	" 10 00
Crème de la Crème	" 7 20
La Fayette	" 3 80
Marquise, Virginia	" 6 00
Imperial	" 3 30

# L'ÉPICIER AVISE.....

 S'efforcera de convaincre ses clients d'acheter le meilleur savon sur le marché. En agissant ainsi, il vendra un article qui donne satisfaction. C'est le client bien servi et satisfait qui fait prospérer les affaires de l'épicier.



Le SAVON SUNLIGHT est la meilleure valeur en fait de Savons. Pour le prouver il est un argument sans réplique. Les ventes sont une preuve évidente et les ventes du SUNLIGHT sont plus de quatre fois supérieures à celles de tout autre savon du monde.

Prière de noter :   
 { Il paie l'épicier qui vend   
 { Il paie le client qui l'achète

Listes de Prix et Informations a l'Agence de la Province de Quebec :

## Frank Magor & Co., rue St-Jean, Montréal

**DUCKETT, HODGE & CIE**  
 Exportateurs de  
**Beurre et Fromage**  
 Et Marchands de Provisions en Général  
 104 Rue des Soeurs Grises.  
 Coin de la rue William. - - MONTREAL

**JOS. FABIEN**  
**Ornements et Ouvrages en Plâtre**  
 Marbres artificiels et Dadoes.....  
 Enduits en Ciment une spécialité.  
 ATELIERS ET COURS : 488 A 492 RUE CHARLEVOIX.  
 RESIDENCE : 47 RUE KNOX, POINTE ST-CHARLES.

**CHOUINARD & GERVAIS**  
 MARCHANDS-COMMISSIONNAIRES  
 452 rue St-Paul ---- 269 rue des Commissaires  
 SPECIALITES : MONTREAL  
**BEURRE, FROMAGE et ŒUFS.**  
 Avances libérales sur consignations.  
 Correspondance sollicitée.....

PRIX COURANTS.—MONTREAL 30 AVRIL 1896

<b>Cigares.</b>	
La Sonadora Reine Vict.	1 20 85 00
" Bouquet.	1 10 55 00
Crème d.l. Crème R. V. ext	1 20 55 00
special.	1 20 50 00
Honeymoon Regalia.	1 40 55 00
El Caza Culebras.	1 40 55 00
La Fayette R. V.	1 20 32 50
Noisy Boys Blue line.	1 20 25 00
Princess of Wales.	1 10 25 00
Low Grades.	13 50 à 20 00
<b>American Tobacco Co. of Canada.</b>	
Old Chum 1/9.	la lb 0 68
Seal of N. Carol. 1/2 & 1/10	0 78
" 1/8 blagues	0 88
Old Gold, 1/8 & 1/10.	0 78
Old Virginia, 1/12 & 1/6.	0 53
" lb. boîtes.	0 56
" 1/2 lb.	0 57
Puritan Cut Plug 1/10.	0 71
" 1/2 lb. boîtes.	0 71
" lb.	0 69
Miranda, 1/9.	0 65
Rit. Smok'g Mix. 1/9.	0 80
" 1/2 lb boîtes	0 80
" Navy cut.	0 80
Unique 1/12.	0 52
" lb. paquets.	0 46
" 1/2 lb.	0 47
O. K. 1/12.	0 48
Hd cut Virginia, 1/2 lb bott.	0 80
Lord Stanley,	0 85
Perique Mix. 1/2 & 1/4	0 95
Athlete Sm. Mix. 1/2 & 1/4	1 10
Pure Perique 1/2 & 1/4	1 51
St. Leger, 1/2 & 1/4 lb	1 00
P. XXX, 1/2 lb.	0 83
" lb.	0 78
Old Fashioned, 1/10	0 80
Rex Perique Mix. 1/2 lb.	0 80
Handy Cut Plug 1/5 blagues	0 74
" 1/2 lb. jarres	0 80
Beau Ideal, 1/9.	0 68
Athlete Cigaret Tob. 1/10	1 03
Sweet Caporal, 1/12.	0 98
Southern Cigaret Tob. 1/12	0 95
Old Judgé	1 20
B. C.	0 83
Puritan	0 63
Fine Cut Chewing 1/16.	0 90
Derby Plug, 3, 7 & 1/12.	8 50
Old Virginia, 3, torquette	0 58
Old Chum Chew'g. pal'te,	9 58
<b>Thés</b>	
Congous 1/2 caisses, la lb.	0 12 0 60
" caddies	0 18 0 50
<b>De l'Inde.</b>	
Darjeelings la lb.	0 35 0 42
Assam Pekoe	0 20 0 40
Pekoe Souchong	0 17 0 35
<b>Verts de Chine.</b>	
Gunpowder, extra, caisses, la lb.	0 42 0 50
Gunpowder, ordinaire, 1/2 caisse, la lb.	0 22 0 38
Young Hyson, extra, cais. la lb.	0 42 0 50
Young Hyson, 1ère qualité caisse, la lb.	0 35 0 40
Young Hyson, ordina. 1/2 caisse, la lb.	0 22 0 28
Young Hyson, 2ème qual. 1/2 caisse, la lb.	0 17 0 19
Young Hyson, 3ème qual. 1/2 caisse, la lb.	0 15 0 17
<b>Japon.</b>	
1/2 caisses, Finest May, la lb	0 38 0 40
caisses fin à choix la lb.	0 25 0 36
" Moyen à bon	0 19 0 24
" Commun	0 13 0 18

" Nagasaki Pekoc	0 16 0 22
" Oolong	0 14 0 15
" P. à can.	0 16 0 19
" Poussière	0 07 0 11
<b>Vinaigres.</b>	
<i>De MM. M. Lefebvre &amp; Cie.</i>	
Imperial triple (en fûts) gal. imp.	0 38
Côte d'Or, Bordeaux gal. imp.	0 21
Extra Crystal Pickling	0 28
Ordinary	0 23
Vin blanc XXX	0 25
" XX	0 20
" X	0 17
Cidre clarifié XXX	0 27
Ex. Pure Eng. Malt, trip.	0 45
" " " " doub.	0 35
Spécial X,	0 15
<b>Vins.</b>	
<b>Non Mousseux.</b>	
Bordeaux ord., caisse	2 63 3 50
" gall.	0 90 1 10
Bordeaux Médoc caisse.	4 65 5 65
" St Julien,	5 65 6 65
" Châteaux,	4 25 21 00
Bourgogne, caisse	7 00 20 00
" ordinaire gall.	0 90 1 10
Stolle, gallon.	1 35 1 60
Sherry, caisse.	4 50 11 00
" gallon.	00 95 01 00
Porto, caisse	6 00 15 00
" Gordon & Cie	3 75 00 00
Porto gallon	2 10 4 00
Moselle, caisse.	15 00 21 00
Sauternes, caisse.	5 65 6 65
Graves, caisse.	5 50 6 50
Malaga, Gordon & Cie cse	4 00 0 00
<b>Mousseux.</b>	
Bourgogne Mousseux, c.	00 00 00 00
Moselle Mousseux, c.	12 51 18 51
Hook Mousseux, caisse.	12 51 14 00
Saumur, Tessier & Co., c	13 00 14 50
" Nerea Raphael, c	13 00 14 50
<b>Champagnes,</b>	
J. Mumm, caisse.	\$23 00 25 00
G. H. Mumm caisse.	28 00 30 00
Arthur Roderer, caisse.	22 00 24 00
Vve Cliquot, caisse.	28 00 30 00
Eug. Cliquot, caisse.	24 00 00 00
Pommery, caisse.	23 00 30 00
Frémint, caisse.	23 00 24 00
Morizet, caisse.	23 00 24 00
Louis Roderer, caisse.	28 00 30 00
Gold Lack Sec, caisse.	27 00 29 00
Piper Heidsick, caisse.	27 00 29 00
Perrier-Jouet, caisse.	28 00 30 00
E. Mercier & Cie., carte d'or, caisse.	28 00 30 00
Gd vin des Ambassades, c	12 50 13 75
Vin des Princes, caisse.	22 00 23 00
Vin d'été, caisse.	16 00 17 00
E. Cazanove.	22 00 00 00
Tessier caisse.	14 00 15 50
<b>Vins toniques.</b>	
Vin de Chevrier, la douz.	12 50 13 00
Stimulant au vin de Rancio, la douz.	0 00 9 00
<b>Spécialités</b>	
<i>Rose &amp; Lafamme.</i>	
THÉS PURS DE L'INDE	
RAM LAI'S	
<i>Etiquette d'or.</i>	
60 lbs à la caisse, paq. 1 lb.	0 35
30 lbs ou 60 1/2 lbs " assortis.	0 36
60 1/2 lbs	0 37
<i>Etiquette Lavende.</i>	
60 lbs à la caisse, paq. 1 lb.	0 42 1/2
30 lbs ou 60 1/2 lbs " assortis.	0 41
60 1/2 lbs	0 45

<b>Etiquette verte.</b>	
60 lbs à la caisse, paq. 1 lb.	0 52 1/2
30 lbs ou 60 1/2 lbs " assortis.	0 54
60 1/2 lbs.	0 55
<i>R. Paterson &amp; Sons, Glasgow.</i>	
Sauce Worcester, petite.	0 90
" grande.	1 75
Ess. de café de camp. bout. 5 on.	2 00
" 10 on.	3 25
Mar. Eureka India Chutnee.	2 40
Vinaigre doré de grain.	1 75
Lemon squash.	3 00
<i>Snider's.</i>	
Soupe tomates, tins de 3 lbs.	dz 3 10
Catsup de tomates, quarts.	4 25
" pints.	3 10
" pint.	1 85
Sauce Chili	4 25
Petitjohn's Breakfast food.	
paq. de 2 lbs. 3 dz à la cse.	cse 4 10
Gruau Quaker.	
paq. de 2 lbs. 3 dz à la cse	" 3 80
Fould's wheat germ meal.	
p. de 2 lbs. 2 doz à la cse.	cse 2 65
Fromage Impérial de McLaren.	
Grands pots, 1/2 dz à la caisse.	dz 9 00
Moyens 1 dz	4 50
Petits 1 dz	2 40
Individual.	1 00
<b>Fruit Pudding.</b>	
variétés, p. 1/2 lb. 2 dz à la cse.	dz 1 00
Fruit salin de Dum.	4 50
Savon de toilet. au lait de beur	1 00
<b>Empois de buanderie Rubber.</b>	
32 cartons à la caisse.	caisse 2 75
<i>Baiger &amp; Co.</i>	
<b>Gelées solidifiées, nonpareil.</b>	
13 variétés 1 doz. cartons. qts dz	2 20
13 " 1 " " pints	1 20
13 " 1 " " p.	0 65
Compotes, pots fantaisie, pet	2 25
" grands	3 50
Gelée de gadelles, 1/2 lb verre	1 90
" cassis 1/2 lb	1 90
Marmelade d'or, seville 1 lb v	1 50
" 7 lb le tin	0 70
" d'or. Université 1 lb v. dz	2 00
" 2 "	3 75
Gelée de fraises, 1 lb verre.	2 15
" de framboises 1 lb verr	2 15
" d'aoricots 1 lb	1 90
" de cassis 1 lb	1 90
" de gadelles 1 lb	1 90
" de prunes 1 lb	1 75
<b>Cuir et peaux.</b>	
<b>Cuir à semelles.</b>	
Spanish No 1 18 lbs en moy.	0 22 0 24
" 25 " et au-des. 0	21 0 23
Spanish No. 1 léger.	0 21 0 23
" No 2	0 20 0 24
" 18 lbs en moy. 0	20 0 22
Zanzibar.	0 18 0 19
Slaughter sole No 1 steers.	0 23 0 25
" p. ord.	0 22 0 24
" No 2	0 20 0 22
" union crop No 1.0	28 0 30
" No 2.0	26 0 28
<b>Cuir à harnais.</b>	
Harnais fins à la main p. lb.	0 25 0 27
" No. 2	0 23 0 25
" fins à la roue p. lb.	0 24 0 26
" taureau	0 22 0 24
<b>Cuir à empièges.</b>	
Vache cirée mince.	p. lb. 0 30 0 35
" forte No. 1 p.	lb. 0 23 0 33
Vache grain, pesante p.	lb. 0 30 0 35
" écosaise	p. lb. 0 30 0 35
Taure française	p. " 0 75 0 85
" anglaise.	p. " 0 80 0 90
" canadienne. Lion	" 0 60 0 70
Veau can. 25 à 30 lbs p.	lb. 0 65 0 70
" 30 à 45 " p.	lb. 0 50 0 60

Veau can. 45 et plus p. lb.	0 50 0 55
Vache fondue Ont H.	0 20 0 22
" " " Hm.	0 18 0 20
" " " Med.	0 18 0 20
" " " junior.	0 17 0 19
" " " Qué. son. h. a m.	0 16 0 18
" " " jnn. m. à light	0 15 0 18
<b>Cuir vernis.</b>	
Vache vernie.	le pied. 0 14 0 16
" d'Ontario	0 14 0 16
Cuir verni "Enamel"	0 14 0 16
<b>Cuir fins.</b>	
Mouton mince.	la doz. 3 00 6 00
" épais.	" 10 00 0 00
Dongola glacé, ord. le pied.	0 15 0 25
Kid Chevette.	0 25 0 30
Chèvre des Indes glacée	0 08 0 10
Kangourou	0 40 0 60
Dongola dull.	0 15 0 22
Buff d'Ontario H.	0 13 0 14
" H. M.	0 12 0 13
" M.	0 11 0 12
" L. M.	0 10 0 11
Buff d'Ontario No 2	0 10 0 11
Buff de Québec H.	0 12 0 13
" H. M.	0 11 0 12
" M.	0 10 0 11
" L. M.	0 00 0 10
Buff de Québec No 2.	0 10 0 11
Glove Grain Ontario.	0 11 0 12
" Québec.	0 11 0 12
Pebble " Ontario.	0 11 0 13
" Québec.	0 11 0 13
<b>Cuir à bourrures.</b>	
Cuir à bourrure No 1.0	20 No 2 0 18
" fini français.	0 20
" russe.	20 0 25
<b>Peaux. Prix payés aux bouchers.</b>	
Peaux vertes, 100 lbs. No 1	\$6 00 0 00
do do No 2	5 00 0 00
do do No 3	4 00 0 00
Veaux, la livre.	0 06 0 00
Agneaux et moutons, la pièce.	0 60 à 0 90
Stears, par 100 lbs.	7 00 à 7 50
Pour peaux assorties et inspectées.	
Peaux de l'Ouest. No 1	0 05
do do No 2	0 00
<b>Laines.</b>	
Toison du Canada, la lb.	0 22 à 0 25
Arrachée, non assort.	0 21 à 0 22
A, extra supérieure,	0 23 à 0 25
B, supérieure,	0 20 à 0 21
Noire,	0 00 à 0 18
Cap de B. E. en suint,	0 14 à 0 16
Australie, lavée,	0 00 à 0 00
Buenos Ayres,	0 30 à 0 33
Natal, en suint,	0 15 à 0 18
<b>Pelleteries brutes.</b>	
<i>Prix payés à Montréal.</i>	
Vison, la pièce	\$1 50 à \$2 00
Rat musqué (automne).	0 08 0 12
Marte, No. 1.	1 50 2 00
Renard roux.	1 30 1 50
Pecan	5 00 8 00
Bête puante	0 50 0 70
Ours	8 00 20 00
Loutre	8 00 15 50
Castor, la livre.	4 00 5 00
Chat sauvage	0 25 0 75
<b>Fers et Métaux.</b>	
<b>FERRONNERIE ET QUINCALLERIE.</b>	
<b>Fers à cheval:</b>	
Ordinaires, au baril.	3 75 0 00
do par char.	3 50 0 00
En acier	5 00 5 75
Fers à repasser.	par lb 0 03 à 0 03 1/2
<b>Fiches: Coupées, toutes dimensions.</b>	
par 100 lbs 3 15	3 75
Pressées, do.	Esc. 20 p. c. 3 00 0 00
" 7-16	3 90 0 00
" 8	4 25 0 00
" 5-16	4 50 0 00
" 1/2	4 75 0 00

H. C. LÉTOURNEUX, prés. C. LÉTOURNEUX, vice-prés. J. LÉTOURNEUX, sec.-tr.  
**LETOURNEUX, FILS & CIE**  
 MARCHANDS-FERRONNIERS  
 Nos 261, 263 et 265, RUE ST-PAUL, MONTREAL. A l'enseigne de l'Enclume.



**A. & E. LOIGNON**  
 .. INGENIEURS-CIVILS ..  
**Ponts et Charpentes**  
**METALLIQUES.**  
 Poutrelles en Acier, Fer en U, Fer en Barre toujours en Magasin.....  
**Plans et Devis préparés.**

**J. B. NADEAU**  
 MANUFACTURIER DE  
**Harnais, Colliers,...**  
**Bottes et Couvertes**  
 POUR CHEVAUX  
 No 479, rue Wolfe,  
**MONTREAL**

**LISTE DES PRIX EN GROS SEULEMENT**

Harnais de Buggy	de \$ 6.00 à \$ 15.00
de Coupé	de 18.00 à 75.00
simple, de travail	de 8.00 à 22.00
double, de travail	de 18.00 à 50.00
double, de Buggy	de 15.00 à 75.00
double, de Coach	de 30.00 à 150.00

Établie en 1830.

# BENNING & BARSALOU

La plus ancienne maison d'Encanteurs en Canada.

Encanteurs de Commerce et Marchands à Commission.

86 ET 88 RUE ST-PIERRE, MONTREAL

Références: LA BANQUE DU PEUPLE, LA BANQUE DE MONTREAL

Encans opérés pour toutes les branches du commerce. Correspondances et consignations sollicitées. Avances de fonds au besoin. Retours prompts.

Téléphone 1744. Boîte de Poste 215.

Ventes de meubles traitées avec soin et promptitude. Nous pouvons opérer ces ventes avec tous les avantages possibles.

# THE EDWARD CAVANAGH COY

MANUFACTURIERS ET IMPORTATEURS

DE QUINCAILLERIES,



HUILES.

PEINTURES.

CHARBONS, ETC.

2547 à 2553 rue Notre-Dame, MONTREAL

Coin de la rue des Seigneurs.

Bell Tel. 8025

PRIX COURANTS.—MONTREAL, 30 AVRIL 1916

<b>Fil de fer :</b>	
Poll, de No 0 à No 8, par 100 lbs	2 60 0 00
Galvanisé Nos 9 à 12	3 00 3 25
Huilé et brûlé Nos 10 à 12	2 60 2 75
Brûlé No 14	0 00 3 00
Esc. 20 p.c.	
Brûlé pour tuyau, la lb.	0 06 0 07
Barbelé pour clôtures	0 00 0 03
Crampes	0 00 0 34
<b>Fil de laiton, à collats</b>	
par lb	0 35 0 40
<b>Fontes Malléables</b>	
Enclumes	0 09 0 10
0 11	0 12
<b>Charnières :</b>	
T et "Strap" par lb	0 05 0 05
Strap et Gonds filetés	0 03 0 03
<b>CLOUS, ETC.</b>	
<b>Clous coupés à chaud :</b>	
Au char, 10c de moins	
De 5/8 à 8 pcs, par 100 pcs.	\$2 60
4 à 4 1/2	2 65
3 1/2 à 4	2 75
3 pcs.	2 80
2 1/2 à 2 3/4	2 85
2 à 2 1/2	3 00
1 1/2 à 1 3/4	3 20
1 1/2 pouce	3 60
<b>Clous coupés à froid :</b>	
De 1 1/2 à 1 3/4 pcs, par 100 lbs	3 10
1 1/2 pouce	3 50
<b>Clous à finir par 100 lbs :</b>	
1 pouce	4 35
1 1/2	4 85
1 à 1 1/2	3 95
2 et 2 1/2	3 75
2 1/2 à 3	3 60
3 à 6	3 45
<b>Clous à quarts par 100 lbs</b>	
1 pouce	4 35
1 1/2	4 10
1 3/4	3 85
<b>Clous à rivet par 100 lbs :</b>	
1 pouces	5 10
1 1/2	4 65
1 3/4 à 1 1/2	4 05
2 à 2 1/2	3 75
2 1/2 à 3	3 60
3 à 6	3 45
<b>Clous d'acier</b> 10c en sus	
Clous galvanisés, par 100 lbs.	\$9 25
Clous à ardaise	4 25

<b>Clous à cheval :</b>	
No 7 par 100 lbs	6 00
No 8	5 75
Nos 9 et 10	5 10
Escompte 50 %	
Boîtes de 1 lb, je net extra.	
<b>Clous de broche</b>	
1 pouce, No 16	net \$5 25
1 1/2 " No 15	4 71
1 1/2 " No 14	4 20
1 1/2 " No 13	4 20
2 " No 12	3 93
2 1/2 " No 11	3 67
3 à 4 1/2 pouces, No 8 à 10	3 41
5 à 6 " No 3 à 5	3 15
<b>Limes, râpes et tiers-points :</b>	
1ère qualité, escompte	50 p.c.
2me qualité	4 71
Mèches de tarière, esc.	60 et 10 p.c.
Tarières escompte	45 p.c.
Vis, à bois, escompte	80 p.c.
Boulons à voiture, esc.	61 p.c.
Boulons à bandage	80 p.c.
Boulons à lisses	70 p.c.
<b>Métaux.</b>	
<b>Cuivre.</b>	
Lingots par lb	\$ c. 13 0 13 1/2
En feuille	0 15 0 20
<b>Etain.</b>	
Lingots	0 17
Barres	0 17 0 18
<b>Plomb.</b>	
Saumons par lb	0 03 1/2 0 03 1/2
Barres	0 04 0 04 1/2
Feuilles	0 04 1/2 0 04 1/2
De chasse	0 06 0 06 1/2
Tuyau par 100 lbs	5 09 5 25
<b>Zinc.</b>	
Lingots, Spelter par lb	0 41 0 04 1/2
Feuilles, No. 8.	0 41 0 05
<b>Acier.</b>	
A ressort par 100 lbs	2 50 3 00
A lisse	1 90 2 00
American	5 00 6 00
A bandage	3 00 2 10
A pince	2 50 2 55
Fondus par lb	0 10 0 11
Poule, ordinaire	0 00 0 07
De mécanicien	0 02 1/2 0 03
<b>Fontes.</b>	
Siemens par tonne	17 50 18 00
Coltess	00 00 00 00
Calder	00 00 00 00
Langlois	00 00 00 00
Summerlee	20 50 21 50

Eglinton	18 00 19 00
Glengarnock	00 00 00 00
Carnbroe	19 00 19 50
Ferrona No 1	17 50 18 00
Des Trois Riviers au charb. de bois	
26 50	28 00
<b>Fer en barres.</b>	
Canadien par 100 lbs	1 05 1 75
Anglais	2 10 2 25
Affiné	2 25 2 50
De Suède	3 10 3 00
De Norvège	3 25 3 25
Lowmoor	5 00 5 00
Fer en verge	0 09 0 10
<b>reuilard.</b>	
A cercler par 100 lbs	2 15 2 25
Double	2 10 0 00
<b>Tôles.</b>	
Noirs, Nos 10 à 20, p. 100 lbs	2 00 2 25
22 à 24	0 09 2 39
26 par 100 lbs	0 00 2 40
28 par 100 lbs	0 00 2 51
Galvanisée Morewood	0 05 1 06
Queen's head	0 04 0 05
Etamée, No. 24, 72x30	0 06
No. 25	0 07
No. 28, 84x36 p. 100 lbs.	0 07
Russie, Nos 8, 9 et 10, par lb	0 10 1/2
Canada, par boîte	2 25
<b>Fer blanc.</b>	
Coke I C par boîte	2 85
Charbon de bois I C par boîte	3 25
" " " " " " " "	4 50
Pour chaq. X additionnel extra	1 00
Charbon de bois D C.	5 50 à 5 75
I C Bradley	5 50 à 5 75
Fer blanc terne.	5 75 6 50
<b>Tuyaux de potes.</b>	
Tuyaux No. 7, les 100 feuilles	\$5 75
" 6	5 50
Coudes ronds pat., la douz.	1 00
Connections, T et Y	2 40
<b>Matériaux de Construction</b>	
<b>CIMENTS</b>	
Ciment de Portland	1 90 2 25
Plâtre calciné	1 80 2 00
Chaux, maçonnerie p. 100 lbs	0 40 0 50
<b>PLATRE POUR LA TERRE</b>	
Le sac	0 50 0 55
<b>BRICKS</b>	
De Montréal	7 50 8 00
Du bord de l'eau	0 00 0 00
Réfractaires	18 00 22 00
Brique pressée	25 60 35 00

<b>PEINTURES</b>	
Blanc de plomb pur, 100 lbs.	4 75 5 00
No 1	4 50 4 75
" 1	4 00 4 25
" 1	3 75 4 00
" sec	5 00 5 51
Rouge de Paris, Red Lead	4 25 5 00
Rouge de Venise, Anglais	1 50 2 00
Ocre jaune	1 50 3 01
Ocre rouge	1 50 2 51
Blanc de Céruse	0 45 0 60
Peintures préparées, gal.	1 00 1 20
Huile de lin crue	0 54 0 55
" bouillie	0 57 0 58
Ess. de Térébenthine	C 45 0 46
Mastic par 100 lbs	2 00 2 50
Papier goudronné, la lb.	0 01 0 02
Papier feutre, le rouleau	0 50 0 60
Papier verre, le rouleau	0 60 0 71
<b>VERRES A VITRE</b>	
United 14 à 25	1 30 5 1/2 pd.
26	1 35 1 40
41	2 85 3 00 100 p'la.
51	3 30 3 50
61	3 55 3 75
71	4 10 4 25
81	4 60 4 75
86	6 10 6 25
91	95
<b>TUYAUX ET CONDUITS.</b>	
<b>Tuyaux en fer—liste :</b>	
1 pouce de diamètre	0 08
1 1/2	0 12
2	0 17
2 1/2	0 24
3	0 30
3 1/2	0 35
4	0 40
4 1/2	0 45
5	0 50
5 1/2	0 55
6	0 60
6 1/2	0 65
7	0 70
7 1/2	0 75
8	0 80
8 1/2	0 85
9	0 90
9 1/2	0 95
10	1 00
10 1/2	1 05
11	1 10
11 1/2	1 15
12	1 20
12 1/2	1 25
13	1 30
13 1/2	1 35
14	1 40
14 1/2	1 45
15	1 50
15 1/2	1 55
16	1 60
16 1/2	1 65
Escompte 65 à 70 p.c.	
Gros tuyau pour égouts, eau, etc., la tonne net.	\$33 00 \$34 00
<b>Tuyaux en grès—liste, esc. 15 p.c.</b>	
4 pcs. par longueur de 3pd.	\$0 45
6	0 60
8	0 80
9	0 90
10	1 00
11	1 10
12	1 20
13	1 30
14	1 40
15	1 50
16	1 60
17	1 70
18	1 80

TOUS LES HOTELS ET RESTAURANTS

ONT BESOIN DU

# JOHNSTON'S FLUID BEEF CORDIAL

En Bouteilles de 20 onces

En avez-vous pour répondre à la demande.

Fait le meilleur THÉ DE BŒUF.

Donne toujours satisfaction.

THE JOHNSTON FLUID BEEF CO., MONTREAL

# CHS. LACAILLE & CIE

Epiciers en Gros

IMPORTATEURS DE

Mélasses, Sirops, Fruits Sees, Thés, Vins, Liqueurs, Sucres, Etc., Etc.

Spécialité de Vins de Messe de Sicile et Tarragone.

329 rue St-Paul et 14 rue St-Dizier

MONTREAL

# BERNIER & CIE

## Marchands de Grains

EN GROS  
ET DETAIL

GRAINES DE SEMENCE,  
GRAINES FOURAGERES, Etc.

271 et 273, rue Cascades

ST-HYACINTHE, QUE.

CORRESPONDANCE SOLICITEE.

A. DEMERS. T6L. 589. C. BRUNET.

Faisant affaire sous les noms de

## DRAPEAU, SAVIGNAC & CIE

140 Grande Rue St-Laurent, Montreal

FERBLANTIERS. PLOMBIERS, COUVREURS,

Et Poseurs d'Appareils de Chauffage

Assortiment tres varié et complet d'Ustensiles de cuisine, Coutellerie, Lampes, Gazeliers, Brackets, Globes, etc., à des prix très modérés.

Ils se chargent de tout ouvrage, tel que Couverture en Ardoise, en Ferblanc, en Tôle galvanisée, et toutes espèces de réparations à des prix très modérés.

Spécialité pour la pose et les réparations de Fournaises à eau chaude, à vapeur, haute et basse pression, et Fournaises à l'air chaud. Fournaises à l'eau chaude et à l'air chaud combinés.

## THE JAMES ROBERTSON CO., Ltd

MARCHANDS DE METAUX,  
FABRICANTS DE TUYAUX EN PLOMB,

Coudes en plomb comprimé, Plomb de chasse, Mastic, Blanc de plomb. Spécialité de l'enveloppe des Fils Electriques avec du plomb; aussi Scies rondes Scies à moulins, Godendards et autres scies.

Bureaux: 144 rue William,  
Usines: coin rues William et Dalhousie. MONTREAL.

## GAGNIER & LEFEBVRE

Successors de H. A. MILLER,

PEINTRES de MAISONS, d'ENSEIGNES  
et de RIDEAUX,

Tapissiers et Décorateurs, Doreurs, Vitriers  
Imitateurs, Blanchisseurs, etc.

1996 RUE STE-CATHERINE, MONTREAL

PRIX COURANTS.—MONTREAL, 30 AVRIL 1896.

<b>Coudes ronds :</b>	
4 pouces chacun .....	0 75
6 " " .....	1 00
8 " " .....	1 75
12 " " .....	2 50
<b>Tuyaux de réduction :</b>	
6 x 4 pouces chacun .....	1 40
8 x 6 " " .....	1 90
9 x 9 " " .....	2 75
<b>Connexion carrés ou fausses équerre :</b>	
simple doub.	
4 x 4 pouces chacun .....	0 90 1 40
6 x 4 " " .....	1 50 1 90
8 x 6 " " .....	1 50 1 90
9 x 6 " " .....	2 10 2 75
9 x 9 " " .....	2 10 2 75
12 x 9 " " .....	3 00 4 00
12 x 12 " " .....	3 00 0 00
<b>Syphon :</b>	
simple. double.	
4 pouces .....	1 40 2 00
6 " " .....	1 90 2 75
9 " " .....	2 75 3 30
12 " " .....	4 00 6 00
<b>Tuyaux à cheminée :</b>	
92pouces, par pied .....	0 25
" " " " .....	0 40
<b>Prix de détail.</b>	
Acajou de 1 à 3 pouces	le pied .....
Cèdre rouge 1/2 pouce	do .....
Noyer noir 1 à 4 pouces	do .....
Noyer noir 6 x 6, 7 x 7, 8 x 8	do .....
Cerisier 1 à 4 pouces	do .....
Frêne 1 à 3 pouces	le M. ....
Merisier 1 à 4 pouces	do .....
Merisier 5 x 5, 6 x 6, 7 x 7, 8 x 8	do .....
Erable 1 à 2 pouces	do .....
Orme 1 à 2 pouces	do .....
Noyer tendre 1 à 2 pouces	do .....
Cotonnier 1 à 4 pouces	do .....
Bois blanc 1 à 4 pouces	do .....
Chêne 1 à 2 pouces rouge	do .....
Chêne 1 à 2 pouces blanc	do .....
Chêne scié sur grain	do .....
<b>Plaquage (veneers):</b>	
Uni	par 100 pieds .....
Français	la feuille .....

<b>Charbons.</b>	
PRIX DE DETAIL.	
Grate par tonne de 2000 lbs	\$5 50
Furnace do	5 50
Egg do	5 50
Stove do	5 75
Chestnut do	5 75
Peanut do	4 50
Screenings do 2240 lbs	1.50 1.80
Scotch Grate do 2000 "	0.00 6.00
Scotch Steam do 2240 "	3.90 5.25
Vale Grate do 2000 "	5 25
Welsh Anthracite do 2000 "	6 45 7 00
Pictou do	" " "
Cape Breton do	" " "
Glace Bay do	" " "
Sydney do	" " "
Reserve do	" " "
Charbon de forge do 2000 "	0 00 6 00
Lehigh pour fond. do	6 50 6 75
Coke " par chaldron	6 75 7 00
" usage domestique .....	3 20
" concassé .....	4 00
* Selon distance et qualité.	
<b>Bois de chauffage.</b>	
Prix payé par marchands, aux chars gare Hochelaga.	
Erable la corde .....	\$1 50 à \$4 75
Merisier do .....	4 25 à 4 35
Bouleau, &c. do .....	0 03 à 3 75
Epinette do .....	0 09 à 3 75
Slabs par chars .....	26 00 à 28 00
Hognures, le voyage .....	2 00 à 2 25
<b>Bois durs.</b>	
Acajou de 1 à 3 pouces	le pied .....
Cèdre rouge 1/2 pouce	do .....
Noyer noir 1 à 4 pouces	do .....
Noyer noir 6 x 6, 7 x 7, 8 x 8	do .....
Cerisier 1 à 4 pouces	do .....
Frêne 1 à 3 pouces	le M. ....
Merisier 1 à 4 pouces	do .....
Merisier 5 x 5, 6 x 6, 7 x 7, 8 x 8	do .....
Erable 1 à 2 pouces	do .....
Orme 1 à 2 pouces	do .....
Noyer tendre 1 à 2 pouces	do .....
Cotonnier 1 à 4 pouces	do .....
Bois blanc 1 à 4 pouces	do .....
Chêne 1 à 2 pouces rouge	do .....
Chêne 1 à 2 pouces blanc	do .....
Chêne scié sur grain	do .....
Uni	par 100 pieds .....
Français	la feuille .....

Americain	do .....	25 à 50
Erable piqué	le pied .....	04 à 08
Noyer noir ondulé	do .....	04 à 05
Acajou (mahogany)	do .....	8
<b>Bois de Service</b>		
1 pouce strip shipping cull,	6 à 16 pieds	le M. ....
1 1/2 et 2 pces. do	do	do .....
1 pouce shipping cull sidings	do	do .....
1 1/2 et 2 pouces do	do	do .....
1 pouce qualité marchande	do	do .....
1 1/2 et 2 pces. do	do	do .....
1 pouce mill cull, strip, etc. No. 2	do	do .....
1 1/2 et 2 pces. do	do	do .....
1 pouce mill cull No. 1	do	do .....
1 1/2 et 2 pces. do	do	do .....
3 pces. do	do	do .....
do. No 2	do	do .....
<b>Epinette.</b>		
1 pouce mill cull	5 à 9 pouces	do .....
1 1/2 et 2 pces. mill cull	do	do .....
3 pces. mill cull	do	do .....
1, 1 1/2 et 2 pces. qualité march.	do	do .....
<b>Pruche.</b>		
1, 2 et 3 pouces	do	do .....
Colombages en pin, 2 x 3, 3 x 3 et 3 x 4—aux chars	do	do .....
Lattes—1ère qualité	do	do .....
2ème do	do	do .....
Bardeaux pin XXX	16 pouces	do .....
do XX	do	do .....
do X	do	do .....
do 1ère qualité	18 pouces	do .....
do 2ème do	do	do .....
Bardeaux cèdre XXX	16 pouces	do .....
do XX	do	do .....
do X	do	do .....
<b>Bardeaux pruche marchande</b>		
<i>Charpente en pin.</i>		
de 16 à 24 pieds—3 x 6 à 3 x 11	do	do .....
de 25 à 30 do do do	do	do .....
de 31 à 35 do do do	do	do .....
de 16 à 24 do —3 x 12 à 3 x 14	do	do .....
de 25 à 30 do do do	do	do .....
de 31 à 35 do do do	do	do .....
<i>Bois carré—pin.</i>		
de 16 à 24 pieds—de 5 à 11 pouces carrés.	do	do .....
de 25 à 30 do do do	do	do .....
de 31 à 35 do do do	do	do .....
de 16 à 24 do —de 12 à 14 pouces carrés	do	do .....
de 25 à 30 do do do	do	do .....
de 31 à 35 do do do	do	do .....
<i>Charpente en pruche.</i>		
de 17 à 30 pieds jusqu'à 12 pouces	do	do .....
Charpente en épinette	do	do .....
do en épinette rouge	do	do .....

# TABAC A MACHER "Sweet Navy"

TOUTES DIMENSIONS, DE 25c. à 35c. la LB.

J. M. FORTIER

MANUFACTURIER  
MONTREAL

# LOUIS GILBERT, ST-FERDINAND D'HALIFAX

## ...MARCHAND DE FROMAGE A COMMISSION

Offre tous les avantages pour la vente du Fromage: Commission fixe de 5 cts par boîte. Les plus hauts prix du marché et le minimum de commission. Toutes les fournitures pour fromageries, les meilleures et aux plus bas prix.

**Si** VOUS AVEZ UNE.....  
**Maison a Vendre ou a Louer**  
**SI VOUS VOULEZ ACHETER**

— ADRESSEZ-VOUS A —

**STEPHENS & WARNECKE,**

Ils vous donneront les meilleurs résultats  
 dans le plus court espace de temps.....  
 Souvenez-vous de l'adresse.....

1778 rue Notre-Dame, - MONTREAL

**JOHN MORRIS**  
**AGENT D'IMMEUBLES**

Assurances Contre le Feu,  
 Prêts sur Hypothèques

126, RUE ST-JACQUES

Téléphone 2290. MONTREAL

**MARCOTTE FRERES**  
**ENCANTEURS**

— ET —

**Agents d'Immeubles**

Avances faites sur consignations.

Emprunts négociés sur hypothèques

No 69 rue St-Jacques,

MONTREAL.

**...LOTS A BATIR...**

Dans la ville St-Louis (autrefois St-Louis du Mile-End), population 7700, sur les rues St-Urbain, Mance, Durocher, Hutchison et l'Avenue du Parc. Grandeur des lots, 25 par 88 pieds avec ruelle. Prix \$375 et au-dessus. Seulement \$25 comptant et la balance de \$5 à \$7 par mois. Ce sont les lots les plus beaux, les plus sains situés et les meilleurs marchés que vous puissiez trouver. Les canaux, l'eau et la lumière électrique sont posés.

**CLARENCE J. MCCUAIG,**

Chambre 3, 162 RUE ST-JACQUES  
 Bureau ouvert tous les jours et le vendredi soir.

SUCCESSALES :

Coin des rues St-Laurent et St-Viateur et 7 St-Laurent

**BOIS DE SCIAGE...**

Bureau : 512 Lagachetière  
 MONTREAL.

CLOS, Tél. Bell No 6678.  
**D. PARIZEAU**

BASSIN No 3.

Vis-à-vis rue Ottawa.

Tél. Bell No 8308.

**SOCIÉTÉ FRANÇAISE des FOURNEAUX-VITESSE**  
 DE L'INGÉNIEUR ROUZÉE, PARIS



\$2.50

Brûlant  
 tous les  
 Pétroles

Sans odeur  
 ni  
 fumée.

A bec rodintensif à courant d'air. Vente en Gros.

**ROYER & ROUGIER FRERES**

55 rue St-Sulpice, MONTREAL.

Escompte spécial pour le commerce.

UBALDE GARAND. TANCREDE D. TERROUX.

**GARAND, TERROUX & Cie.,**

BANQUIERS ET COURTIERS.  
**No. 3, Place D'armes, MONTREAL.**  
 Effets de commerce achetés. Traités émisés sur  
 toutes les parties de l'Europe et de l'Amérique.  
 Traités des pays étrangers encaissés aux taux les  
 plus bas. Intérêt alloué sur dépôts. Affaires trans-  
 gées par correspondance.

TELEPHONE BELL 1236.....

**A. DUHAMEL & Cie**

:: AGENTS ::

**D'IMMEUBLES ET DE FINANCES**

Argent à prêter de 5 à 6 pour cent.  
 Propriétés et Fermes à vendre ou à échanger

No 136 rue St-Laurent, MONTREAL

Heures de bureau : 9 A.M. à 9 P.M.

C. LOISEAU

J. H. LEROUX

**LOISEAU & LEROUX**

AGENTS

d'Immeubles, d'Assurance sur la vie  
 et contre le feu

ET COMPTABLES

... PRÊTS SUR HYPOTHEQUES

118 RUE ST-JACQUES

Vis-à-vis le Bureau de Poste

MONTREAL

**SI VOUS VOULEZ**

Vous procurer les Dernières  
 Nouveautés en

**MEUBLES DE MENAGE**

Et aux plus Bas Prix du Marché

— ALLEZ CHEZ —

**RENAUD, KING & PATTERSON**

652 rue Craig, Montréal.

Réductions spéciales aux acheteurs hors de Mont-  
 réal qui mentionneront le " PRIX COURANT."

ALLEZ VISITER LES LOTS OFFERTS EN VENTE SUR LE

**:: BOULEVARD ST-GERMAIN ::**

Qui s'étend directement vis-à-vis la ville St-Laurent ou au **Bois de Plaisance**, situé sur les bords de la Rivière des Prairies, à Cartierville, (Back River). Ces lots sont couverts de superbes arbres.

Prix des lots : \$150, \$25 comptant ; la balance par versements annuels de \$25.  
 Un service de tramways électriques qui permettra aux résidents de se rendre chez eux en 20 minutes, du centre de la ville, sera un fait accompli en deux mois ; on pousse activement les travaux sur cette ligne. En attendant et jusqu'à nouvel ordre, nous avons pourvu un service gratuit de voitures pour faciliter le trajet à ceux qui veulent voir et acheter. Ces voitures partiront du Bureau de Poste tous les samedis après-midi, à deux heures. Pour plus amples détails s'adresser en personne ou écrire à

**L. COUSINEAU & E. GOHIER**

16, rue St-Jacques, MONTREAL

**....PENSEZ A VOTRE AVENIR....**

ACHETEZ  
 DE SUITE AU...

**BOULEVARD ST-LAMBERT**

Ce Boulevard sera l'un des plus beaux de l'univers, ayant une largeur de 114 pieds par 57 arpents de longueur, avec arbres et riches habitations. 32 trains par jour, aller et retour ; 5 cts par passage ; billets bons sur tous les trains. Beaux lots 50 x 115 pieds, \$150, \$25 comptant, Balance \$25 par année. N'OUBLIEZ PAS OEOI : Avant deux ans nous aurons un pont pour piétons et voitures, de Montréal au Boulevard St-Lambert.

A VENDRE PAR

L. F. LAROSE, - - 1627 rue Notre-Dame, - - MONTREAL

## Ventes enregistrées de Montréal.

Pendant la semaine terminée le 25 avril 1896

### MONTREAL EST

#### QUARTIER ST-JACQUES.

Rue Beaudry, Nos 319 à 323 et Visitation, Nos 210 à 212. Lot 1/2 ind. 705 et 1/2 ind. pt. 1052 et les moitiés d'une maison en bois et une maison en brique, terrain sup. 3343 pour l'un et sup. 3082 pds pour l'autre. Flavie Monarque et al à Léon Monarque, père; \$4,200 [41389].

Rue Montcalm. Lot 66, terrain 35 x 31.6, sup. 2811. Jos. Trefflé Gariépy à Chs. Gratton; \$750 [41393].

Rue Mentana. Lot 1207-134 et 135, terrain 24 x 94 chacun, vacants. Poirier, Bessette & Cie à Olivier Deguise; \$1,400 [41356].

Rue St-André, Nos 842 à 856. Lot 1207-63, 64, 65 avec maison en brique, terrain 24 x 94 chacun, sup. 6768. John Wilcock à Briget Martin, épouse de J. P. Dixon et al; \$4,900 [41387].

#### QUARTIER ST LOUIS

Rue Pantaléon. Lot pt. S.-O. 915-6 et pt. S.-O. 915-7, terrain irr. sup. 2085. Emelia Berthelot épouse de Chs. Lionais à Clophas Charbonneau; \$1630 [41382].

#### QUARTIER STE-MARIE

Rue Panet, No 73 et 75. Lot 130, avec maison en brique, terrain 80 x 79 sup. 6243. The Protestant Board of Commissioners à Théophile Deguire; \$5100 [41366].

Rue de Salaburry, No 36. Lot pt. 136 avec maison en brique, terrain irr. sup. 10487. Agnes Houliston, épouse de M. G. Edson à Théophile Deguire; \$150 [41367].

Rue Champlain, No 77 et 79. Lot pt. 422, avec maison en pierre, terrain 32 x 63, sup. 2016. Frs. alias Francis Charbonneau à Itha Lamoureux, épouse de Ovila Beauchamp; \$2,700 [41374].

Rue Lafontaine. Lot 504-26, terrain 22 x 105, sup. 2310 vacant. La Banque Jacques Cartier à Olivier Masson; \$800 [41390].

#### QUARTIER ST-LAURENT

Rue des Jurés, No 6. Lot pt. 761 avec maison en brique et bois, terrain irrég., sup. 869 pds. Timothy Patrick Crowe à Robert Nicholson; \$1,300 [41355].

### MONTREAL OUEST

#### QUARTIER ST-ANTOINE

Rue Belmont, No 49. Lot 1114, avec maison en pierre et brique, terrain 40 x 160.6 sup. 6420. James Clement Holden à Alphonse Turcotte; \$9000 [128201].

Rue Upper Peel, No. 289. Lot 1781, avec maison en pierre, terrain 25.10 x 130 sup. 3360.10. Mme Elizabeth A. Donnelly, épouse de Alex Caldwell, à Dame Edythe M. Beers, épouse de W. S. Robertson; \$13,500 [128206].

### JACQUES-CARTIER ET HOCHELAGA

#### QUARTIER ST-JEAN-BAPTISTE.

Rue Mentana, Nos 474 et 476. Lot 10-59 avec maison en brique, terrain 24 x 94, sup. 2256 pds. J. B. Huot à Amedée Robillard; \$1,500 [61492].

Avenue Laval, Nos 480 à 488. Lot 15-1170, 1171, 1172 avec maison en brique, terrain 20 x 70 chacun sup. 4200. Antoine Mignerol à Cal. Rémillard; 4,000 [61526].

### QUARTIER HOCHELAGA

Rue Frontenac. Lot 166-565 et 566, terrain 22 x 80 chacun, vacants. Margaret Dickson Spencer, Vve de James McKean Henderson à Edgar Mandesley Lovelace; \$880 [61509].

#### QUARTIER ST DENIS

Rue St-Joseph No 3. Lot pt. 236, avec maison en bois, terrain 50 x 42, sup. 2100 pds. Ed. Potvin à David Despatie; \$275 et autres considérations [61504].

Rue Carrières, No 9. Lot 1/2 ind. 165-65, 66, 67 et pt. S.-O. 165-59, avec maison en pierre, terrain 75.9 x irr. sup. 6908. Gust. Landerman à Paul de Bellefroid d'Aoudoumont, conditions payer les hypothèques [61563].

Rue Mont-Royal, No 223 et 225. Lot 329-5, avec maison en bois, terrain 25 x 80. J. B. Hetu à Jos. Thiburce Bricault; \$1600 [61564].

Rue Dufferin, No 232. Lot 329-18, avec maison en brique, terrain 25 x 80. Onésime Frappier à Eurélie Desjardins, épouse de O. A. Larin; \$1,375 [61569].

#### QUARTIER ST GABRIEL

Rue Paris. Lot 3239-128, terrain 22,6 x 80, sup. 1800 vacant. Rév. J. J. A. Desjardins et al à Chs. Gillard; \$540 [61541].

#### MILE END

Rue St Laurent. Lot 10-3, terrain 50 x 78. Damase Leclair à P. A. Beaudoin; \$1,500 [61528].

### MONTREAL ANNEXE.

Rue Clarke. Lot 11-444. Terrain 50 x 88, vacant. The Montreal Investment & Freeholders à Thos Alex Dionne; \$400 [61481].

Rue Upper Hutchison. Lot 12-1-55, terrain 50 x 103.2 sup. R. A. Mainwaring à Philippe Phaneuf; \$773.10 [61562].

Rue Clark. Lot 1/2 S. E. 11-439, terrain 25 x 88, vacant. The Montreal Investment & Freehold Co. à Théophile Desormeau; \$400 [61568].

Rue Clarke. Lot 1/2 sud de 1100, terrain 25 x 88, vacant. The Montreal Investment & Freehold Co. à J. A. Lucien Barbeau; \$220.

Rue Clark. Lot 1/2 sud de 395, terrain 25 x 84 vacant. The Montreal Investment and Freehold Co à Omer Martel; \$273.

Rue St Laurent. Lot 11-1113-26, terrain, sup. 1309. The Montreal Investment & Freehold Co à Wilfrid Boivin; \$280.

Rue Clarke. Lot 11-1076-17, terrain sup. 2200. The Montreal Investment & Freehold Co à Victor Levesque; \$220.

Rue St-Laurent. Lot 11-1173-6, terrain sup. 1872. The Montreal Investment & Freehold Co à J. B. Patenaude; \$298.75.

#### STE-CUNEGONDE.

Rue Lévis. Lot pt. 2367 et 2368, avec maison en brique. Honoré Plante à Arsène Campbell; \$3,800 [61515].

Coins des rues Albert et Vinet, Nos 122 et 128. Lot 760, 761 et 762, avec maison en brique, terrain 92 x 93. Alfred Legault à Alfred Fauteux; \$8,000 [61480].

#### ST-HENRI.

Rue St-Germain. Lot 1593, avec maison en pierre et brique, terrain 36 x 66. Louis Lemay à Louis Decarie; \$1,200 [61574].

Rue Coursol. Lot 385-79 à 82, avec maison en pierre et brique, terrain 22 x 110 chacun. Alfred Fauteux à Alfred Legault; \$19,500 [61479].

## PERRAULT & MESNARD

Architectes et Ingénieurs Civils

97, RUE ST-JACQUES, (BANQUE DU PEUPLE)

MONTREAL.

PHONE 696

BOITE 2382

Spécialité : Edifices Religieux et Publics.

Joseph Perrault. Simon Lesage.  
**PERRAULT & LESAGE**

Architectes et Ingénieurs

17, Cote de la Place d'Armes.

Téléphone Bell, 1869.

Spécialité : Evaluation pour Expropriation.

## L. R. MONTBRIAND,

ARCHITECTE et MESUREUR

280 - RUE ST. ANDRÉ - 280

MONTREAL.

## V. ROY & L. Z. GAUTHIER,

Architectes et Evaluateurs.

162, Rue St-Jacques

BLOC BARRON.

Élévateur.

Téléphone 2113.

## G. DE G. LANGUEDOC

Ingénieur Civil et Architecte

BUREAU : 180 rue St-Jacques, Montréal.

Téléphone No. 1723 | Chambre 7. 3e Etage.

Chemins de fer, Ponts, Canaux, Constructions Civiles, etc. Brevets d'invention, Marques de Commerce, Evaluations.

## J. B. RESTHER & FILS

ARCHITECTES,

Chambre 13 | Bâtisse "Impérial"

107 rue ST-JACQUES, - Montréal.

Téléphone 1800.

## ALBERT SINCENNES

Architecte : et : Mesureur

951 RUE ST-LAURENT, COIN DULUTH

MONTREAL

## C. E. FOURNIER

Architecte, Evaluateur et Mesureur

Se chargera aussi de tout dessin mécanique qui lui sera confié.

Chambre No 4  
Mechanics Institute 204, St-Jacques, Montréal

## J. EMILE VANIER,

Ancien élève de l'École Polytechnique, Ingénieur Civil et Arpenteur --- No 107 rue St-Jacques

En face du Carré de la Place d'Armes, Montréal.

Se charge de plans de ponts, aqueducs, égouts, de tracés de chemins de fer et routes, d'arpentages publics et particuliers, de demandes de brevets d'invention, etc. Téléphone No. 1800.

## LESSARD & HARRIS

(Ci-devant de Brodeur & Lessard)

CONTRACTEURS-PLOMBIERS, COUVREURS

Et Poseurs d'Appareils de Chauffage.

421 1/2 Craig, Montréal. Tel. Bell 2194

## HORMIDAS CONTANT

Contracteur Plâtrier,

475 1/2 Rue LaGauchetière, Montréal

Résidence : 290 rue Beaudry.

## L AMBERT & FILS, Constructeurs.

357 Rue Berri, Montreal.

## LABRECQUE & MERCURE,

Entrepreneurs-Menuisiers,

37 RUE LEST-ANDRÉ, MONTREAL

Téléphone Bell, 6323.

Rue Workman. Lot 1/2 indivisé 954. 956, 972 et 1003. W. Jackson à Maggie Louise Young épouse de Zénon Charland ; [61535]

#### MAISONNEUVE

Lot 17-140 à 157 et pt. 11-384. F. X. Moisan à Grace Bunting MacNaughton, moyennant considération [61483]

Rue Letourneux. Lot 8-43 avec maison, terrain 25 x 98. Laurent Morin et Eugène Morin à Delphis Hamel et al ; \$1150 [61544].

#### WESTMOUNT

Avenue Windsor. Lot 214-4b avec maison, terrain 43 x 105. Geo. A. Roberts à Joseph Townsley ; \$1225 [61561].

Rue Selby. Lot 384-141, terrain 25 x 121.9 chacun vacant. S. D. Vallières et H. Choquette à Timothé Loisselle et W. L. Duteil ; \$1120 [61502].

Rue Selby. Lot 384-142, terrain 25 x 121.9 chacun vacant. S. D. Vallières et H. Choquette à Césaire Senay et Solime Vigeant ; \$1120 [61501].

Rue Sherbrooke. Lot 374-3-2 et 3, terrain 25 x 133 chacun. Ed. Askew à James Moore ; \$6978 [61531].

Rue Metcaif. Lot pt. 261-7. Mary Ann Holgate, épouse de Joseph Logan Thompson et al à Annie Louisa Hunter, épouse de James R. Ronald ; \$8,500 [61533].

#### OUTREMONT

Lot 32-1-18. Cyrille Laurin à Léandre Demers ; \$500 [61497].

#### COTE ST. PAUL

Lot pt. 3428. The Mount Royal Milling & M. Co. Ltd à Wm. Chs. Traas ; \$1,000 [61560].

#### COTEAU ST PIERRE

Lot pt. 180, avec maison et dépendances, terrain 200.7 x 93.6. Shérif de Montréal à F. H. Markay & F. A. Sillis ; \$2,500 [61490].

Rue Notre-Dame. Lot 1684 avec maison en bois, terrain 25 x 63. Vital Béland, fils de Vital à François Jarry ; \$874 [61521]

#### LACHINE

Lot 822-27. J. B. O. Martin à la Cie du chemin de Péage \$450 [61556]

#### ST-LAURENT

Boulevard St-Germain. Lot 454-27 et 23, terrain 25 x 118. L. Cousineau & E. Gohier à Joseph Petitclerc ; \$300 [61476]

Grande Avenue. Lot 44-61 et 63, terrain 40 x 122. L. Cousineau & E. Gohier à Rose Anna Gauvreau, épouse de B. Drollet ; \$600 [61499].

Grande Avenue. Lot 44-65 et 67, terrain 40 x 122. L. Cousineau et E. Gohier à Marie Jeanne Beauchesne, épouse de V. P. Bouchard ; \$600 [61500].

Grande Avenue. Lot pt central de 41-31, terrain 38 x 120. L. Cousineau et E. Gohier à S. D. Vallières ; \$25 et autres considérations [61503].

Chemin des Ormes, Lot 465-386 et 387, terrain 25 x 181 chacun, vacants. L. Cousineau & E. Gohier à Zotique Depatie ; \$250 [61532].

#### SAULT AUX RECOLLETS

Lot 463, 464, terrain 36 x 108 chacun vacants. Alexander Falconer proc. de W. Teskey à Jos Dagenais ; \$150 [61492]

#### STE GENEVIÈVE

Lot pt. 124. Philomène Coté Vve de Arthur J. Carrière et al à Glorifé Fabre ; \$500 [61486]

## VENTES PAR LE SHÉRIF

Semaine du 5 au 11 mai 1896.

#### DISTRICT DE BEDFORD

Henry Ernest Williams vs John S. Williams.

Knowlton — 1o Un morceau de terre situé dans le 11e rang, superficie 45 acres.

2o Un lot situé dans le 9e rang, contenant un acre en superficie.

Vente le 5 mai à 9h. a.m. à la porte de l'église paroissiale.

#### DISTRICT DE PONTIAC

Benjamin Steacy vs Calvin R. Morrison.

Shawville — 1o Un morceau de terrain situé dans le village, contenant 6534 pds en superficie avec bâtisses. 2o Un morceau de terre situé dans le village d'une superficie de 9900 pieds. 3o Un lot de terre situé dans le canton Clarendon, content cent acres avec bâtisses.

Vente le 6 mai à 10 h. a. m. au bureau du shérif de Bryson.

#### DISTRICT DE ST. FRANÇOIS

Dame Marie Louise Trudeau vs Louis Delphis Dupont et al.

St-Herménégilde — Un lot de terre situé dans le canton de Barford, contenant 95 acres avec bâtisses.

Vente le 5 mai à 2 h. p. m. à la porte de l'église paroissiale.

F. A. Brien vs Dame Philomène Morin et al.

St-George de Windsor — Une terre située dans le 1e rang contenant 150 acres avec bâtisses.

Vente le 9 mai à 1 h. p. m. par le shérif à la porte de l'église paroissiale.

#### DISTRICT DE KAMOURASKA

Frs. Lévesque vs Baptiste Clermont.

Rivière-Ouelle — 1o Une terre située au 3e rang contenant 18 arpents en superficie avec bâtisses. 2e Un lot de 4 arpents en superficie. 3o Un autre lot de 7 arpents en superficie.

Vente le 8 mai à 10 h. a.m. à la porte de l'église paroissiale.

#### DISTRICT D'OTTAWA

John F. Kidd vs Church Brady.

Eardly — 1o Un lopin de terre situé dans le 6e rang contenant 66 acres avec bâtisses ; 2o Un autre lopin situé dans le 6e rang contenant 66 acres et 99 pchs.

Vente le 9 mai à 10h. a. m. au bureau du shérif à Hull.

#### DISTRICT DE BEAUHARNOIS

Dame Emilie Brasseur vs H. Latour.

Valleyfield — Un emplacement connu sous le No 440 situé dans la ville.

Vente le 11 mai à 10h. a.m. par le shérif à la porte de l'église paroissiale.

#### DISTRICT DE ST. HYACINTHE

Charles Mally vs Emelie Lemieux et al.

St-Hughes — Les deux-tiers indivis d'une terre avec bâtisses.

Vente le 11 mai à 1h. p.m. à la porte de l'église paroissiale.

#### DISTRICT DE QUÉBEC

La Cité de Québec vs Caroline Bois veuve de Philippe Drolet.

Québec — Un emplacement situé rue Hermine avec bâtisses.

Vente le 8 mai à 10 h. a. m. au bureau du shérif.

Archibald Woods vs Robert Livingston St-Raymond — 1o Le lot No 632 étant

la 1/2 du No 23 ; 2o Le lot No 590 étant la moitié du No 14 dans le 1er rang.

Vente le 7 mai à 10 h. a. m. à la porte de l'église paroissiale.

Théophile Béland vs Ed. Brousseau et al.

Ste-Jeanne de Neuville — 1o Le lot No 65-1 situé dans le village ; 2o Partie du lot 66, contenant 55 pieds de front avec bâtisses.

Vente le 8 mai à 10 h. a. m. par le shérif à la porte de l'église paroissiale.

Théophile Béland vs Alfred Brousseau & Ed. Brousseau.

Ste-Jeanne de Neuville — 1o Le lot No 94 étant un emplacement.

2o Une terre à bois situé dans la paroisse Ste-Catherine.

Vente le 8 mai à 10 h. a.m. à la porte de l'église de Ste-Jeanne de Neuville pour le 1er, et le 9 mai à 10h. a. m. à la porte de l'église de Ste-Catherine pour le second.

Dame Mathilda Samson vs Alfred Samson et al.

Lévis — 1o Partie du lot No 606 étant un emplacement avec bâtisses ; 2o Un emplacement situé rue Shaw, avec bâtisses.

Vente le 8 mai à 10 h. a.m. à la porte de l'église de N.-D. de la Victoire.

## Ventes de Fonds de Banqueroutes par les Curateurs

Chez Roméo Prévost & Cie, le stock de Eustache Fortier épiciier, moyennant 32½c dans la piastre et les crédits à Bourque & Mélançon à 15½c dans la piastre.

Chez W. B. Chapman, le stock de Thos. Dwane marchand de chaussure à J. Watson, moyennant 51c dans la piastre et les crédits à O. E. Paris à raison de 13½c dans la piastre.

Chez David Seath, le stock de la Cie de l'Hôtel Beau à H. Boillard à raison de 18 centins dans la piastre.

Chez Chs. Desmarteau, le stock de chaussures de Félix Plouffe de Sorel, à J. G. Wurtele à 61c dans la piastre.

## PETITES NOTES

La Compagnie "Alaska" de Montréal, 290 rue Guy, annonce qu'elle ne vend des plumes et des oreillers qu'aux marchands. Elle recommande spécialement les oreillers nommés "India Down" (Duvet des Indes). C'est une imitation de duvet et les oreillers ne coûtent que 80c la paire.

Depuis huit années, à l'Université Yale, aux Etats, on tient un relevé des élèves qui fument normalement, de ceux qui ne fument qu'irrégulièrement, et enfin de ceux qui ne font pas usage de tabac. On est arrivé à cette conclusion qu'on affirme que les abstentionnistes voient leur croissance de 10,4 pour 100 supérieure à celle des fumeurs habituels et de 6,6 pour 100 à celle des fumeurs accidentels. Le contour du thorax a chez eux une supériorité qui atteint respectivement par rapport aux deux autres classes 26,7 et 22 pour 100 ; enfin l'accroissement de capacité des poumons serait pour eux de 77 pour 100 supérieur à celui qui se produit même chez les fumeurs accidentels.

Tous ces chiffres paraissent bien élevés ; mais nous les donnons pour ce qu'ils valent.

## LA BANQUE JACQUES-CARTIER

1862—BUREAU CHEF, MONTREAL,—1896

CAPITAL PAYÉ . . . . . \$500,000  
FONDS DE RÉSERVE . . . . . 235,000

### DIRECTEURS :

Hon. ALPH. DESJARDINS, Président.  
A. S. HAMELIN, Ecr. Vice-Président.  
A. L. DEMARTIGNY, Ecr. G. N. DUCHARME Ecr.  
DUMONT LAVIOLETTE, Ecr.  
TANGREDE BIENVENU, Gérant.  
E. G. ST. JEAN, Inspecteur.

### SUCCURSALES :

Montréal, (St-Jean-Bte.) Québec, (St-Sauveur).  
" (St-Henri) " (rue St-Jean).  
" (Ste-Cunégonde) Victoriaville.  
" (rue Ontario) Valleyfield.  
Beauharnois, P. Q. Fraserville.  
Ste-Anne de la Pérade, Hull, P. Q.  
Edmonton, T. N. O. St-Hyacinthe.  
Départements d'Épargne au Bureau Chef et aux Succursales.

### CORRESPONDANTS A L'ÉTRANGER :

Londres, Ang., Crédit Lyonnais.  
Paris, France, Comptoir Nat. d'escompte de Paris.  
New-York, The Bank of America.  
Boston, Mass., The National Bank of the Republic.  
Chicago Ill., The National Bank of the Republic.  
The Merchants National Bank.  
The Nat. Bk of the Commonwealth.  
The National Bank of the Republic.  
Bank of Montreal.  
Émet des crédits commerciaux et des lettres circulaires pour les voyageurs, payables dans toutes les parties du monde.  
Collections faites dans toutes les parties du Canada.

## Provident Savings Life Assurance Society

DE NEW YORK (Établie en 1875)

CHAS. E. WILLARD, Président  
SHEPPARD HOMANS, Président du Comité des Directeurs et Actuaire Consultant

Nouvelles affaires inscrites en 1895 . . . \$23,000,000  
Revenu en 1895 . . . . . 2,246,859  
Risques payés en 1895 . . . . . 1,491,412  
Actif . . . . . 1,981,355

Dépôt entier dans les Caisses du Gouvernement du Dominion.

Agents demandés dans les Districts non représentés.

Bureau principal pour le Canada,  
37, rue Yonge, TORONTO, Ont.  
R. H. MATSON, Gérant Général.

## La Banque du Peuple

FONDÉE EN 1835

CAPITAL . . . . . \$1,200,000  
RÉSERVE . . . . . 600,000

Jacques Grenier, Ecr., Président, Wm. Richer, Assistant-Caissier, Arthur Gagnon, Inspecteur.

### CORRESPONDANTS :

Londres, Ang., M.M. Glyn, Mills, Currie & Co.  
The Alliance Bank (limited).  
New-York, The National Bank of the Republic.  
Hanover, National Bank.  
Boston, The National Revere Bank.  
Ontario, La Banque Molson.  
Nouveau-Brunswick, La Banque de Montréal.  
Nouvelle-Ecosse, Bank of Nova-Scotia.  
Ile du Prince-Edouard, Merchants Bank of Halifax

## THE MOLSONS BANK

Incorporée 1855. Capital versé \$2,000,000. Réserve et Profits non distribués \$1,498,567.63

### BUREAU DE DIRECTION.

J. H. R. MOLSON, Président.  
S. H. EWING, Vice-Président.  
W. M. Ramsay, Samuel Finley, Henry Archibald  
W. M. Macpherson, J. P. Cleghorn.

F. WOLFFSTAN THOMAS, Gérant Général.  
A. D. DURFORD, Inspecteur. H. LOCKWOOD, Asst.-Insp.

SUCCURSALES : Aylmer ; Brockville ; Calgary ; Clinton ; Exeter ; Hamilton ; London ; Meaford ; Montréal ; Montréal, rue Ste-Catherine ; Morrisburg ; Norwich ; Ottawa ; Owen Sound ; Ridgeway ; Smith's Falls ; Sorel, P. Q. ; St. Thomas ; Toronto ; Toronto Junction ; Trenton ; Waterloo ; Winnipeg ; Woodstock. — AGENCES à Londres, Paris, Berlin et dans toutes les principales villes du monde.  
Émission de Lettres de Crédit pour le commerce et lettres circulaires pour voyageurs.  
Attention sérieuse apportée aux Collections

## The WESTERN LOAN and TRUST Co. (Ltd)

Incorporée par acte spécial de la Législature

Capital autorisé . . . . . \$2,000,000  
Actif . . . . . 1,500,000

### BUREAU :

No 13, rue St Sacrement, Montréal, P. Q.  
Hon. A. W. OGLIVIE, Président  
W. BARCLAY STEPHENS, Ecr. Gérant  
J. W. MICHAUD, Ecr. Comptable  
Avocats : MM. GREENSHIELDS & GREENSHIELDS  
Banquiers : THE MERCHANTS BANK OF CANADA  
Cette Compagnie agit comme administrateur, exécuteur, fidé-commissaire, receveur, conseil d'interdits, gardien, liquidateur, etc., etc., et aussi comme agent pour les bureaux des agences ci-dessus. D'obtempérer émis pour trois ou cinq ans, collectables ainsi que l'intérêt sans charge dans tout le Canada. Pour informations s'adresser au gérant.  
W. BARCLAY STEPHENS.

## BANQUE D'HOCHELAGA

AVIS est par les présentes donné qu'un dividende de trois et demie pour cent (3½) pour les six mois courants, égal au taux de sept pour cent (7%) par an, a été déclaré sur le capital payé de cette institution, et qu'il sera payable au bureau chef, ou à ses succursales, le ou après Lundi, le premier jour de juin prochain.

Les livres de transferts seront fermés du 17 au 31 de mai inclusivement.

L'assemblée générale annuelle des actionnaires aura lieu au bureau chef de la Banque, Lundi le 15 juin prochain, à midi.

Par ordre du Conseil de direction,

**M. J. A. PRENDERGAST,**

Gérant Général.

## LA BANQUE NATIONALE

Bureau Chef, QUÉBEC

CAPITAL PAYÉ . . . . . \$1,200,000

DIRECTEURS : R. AUDETTE, Ecr. Président ; A. B. DUPUIS, Ecr. Vice-Président ; HON. JUGE CHAUVEAU ; V. CHATEAUVERT, Ecr. M. P. P. ; N. RIOUX, Ecr. ; V. FORTIER, Ecr. ; J. O. VILLENEUVE, M. P. P. ; GEORGE CREBASSA, P. LAFRANCE, Gérant Général, Gérant Bureau de Québec.

SUCCURSALES : Québec, Faubourg St-Jean ; Québec, St-Roch ; Montréal ; Sherbrooke ; St-François N. E. Beauce ; Ste Marie, Beauce ; Chicoutimi ; Roberval ; Ottawa, Ont. ; Winnipeg, Man. AGENTS : Angleterre : The National Bank of Scotland ; Londres ; France : Crédit Lyonnais, Paris et Succursales ; M.M. Grénebaum Frères & Cie, Paris ; Etats Unis : The National Bank of the Republic, New-York ; Nat. Revere Bank, Boston.

Les collections reçoivent une attention spéciale et les retours en sont faits avec la plus grande promptitude. On sollicite respectueusement la correspondance.

## LA BANQUE DE ST-HYACINTHE

Bureau Principal : St-Hyacinthe, P. Q.

CAPITAL PAYÉ . . . . . \$311,805  
RÉSERVE . . . . . 45,000

### DIRECTEURS :

G. C. DESSAULLES, Président.  
J. R. BRILLON, Vice-Président.  
J. B. BROUSSEAU, J. NAULT,  
JOS. MORIN.  
E. R. BLANCHARD, C. L. LEDOUX,  
Caissier, Inspecteur.

### Succursales

St. Césaire, J. A. Bernier, gérant.  
Farnham, J. E. Campbell, gérant.  
Iberville, C. L. Ledoux, pro-gérant.  
L'Assomption, M. N. Jarry, gérant.  
Correspondants : — Canada : Banque des Marchands et ses branches. Etats-Unis : New-York, The National Bank of the Republic, Importers and Traders National Bank, Ladenburg, Thalman & Co. ; Boston, Merchant National Bank

## LA BANQUE VILLE-MARIE

BUREAU CHEF . . . . . MONTREAL

Capital autorisé . . . \$500,000  
Capital souscrit . . . 500,000  
Réserve . . . . . 10,000

### DIRECTEURS :

MM. Wm. Weir, président et gérant général ; E. Lichtenheim, vice-président ; A. C. S. Wurtele, F. W. Smith et Godfrey Weir ; F. Lemieux, comptable.

### SUCCURSALES :

Berthier, A. Gariépy, gérant ; Lachute, C. D. Stewart, gérant ; Lachine, J. H. Théoret, gérant ; Nicolet, L. Bélaïr, gérant ; Ste-Thérèse, M. Boisvert, gérant ; Montréal ; Pointe St-Charles, W. J. Wall, gérant ; Hochelaga, D. P. Riopel, gérant ; Rue St-Laurent, Nap. Dorval, gérant ; L'Épiphanie, J. H. Dussault, gérant ; Papineauville, O. Constantineau, gérant ; St-Laurent, O. W. Legault, gérant ; Laprairie, F. J. Bourdeau, gérant.  
Correspondants à New-York : The National Bank of the Republic et Ladenburg, Thalman & Co.  
A Londres : Bank of Montreal.  
A Paris : La Société Générale.

## " LA CANADIENNE "

COMPAGNIE D'ASSURANCE SUR LA VIE,  
Bureau Principal : 102 Rue Saint-Jacques, Montréal,

ÉDIFICE IMPÉRIAL, BUREAUX 30 ET 31.  
Président, Hon. J. G. Laviolette, M.C.L. ; Vice-Président, F. X. Moisan ; Gérant et Secrétaire, P. Caron.  
Situations vacantes pour agents et collecteurs. S'adresser personnellement ou par lettre à  
P. GARON, Gérant.

N. B.—En faisant votre demande, mentionnez LE PRIX COURANT.

## PHENIX DE LONDRES,

ÉTABLI EN 1782

ASSURANCE CONTRE LE FEU.

G. A. RAYMOND & CIE,

TELEPHONE 2300.

AGENTS SPECIAUX DU DEPARTEMENT FRANCAIS

Bureaux : 61 rue St-François-Xavier, MONTREAL.

## Une Pension pour la Vie pour les HOMMES et les FEMMES

Le Bon-Police de Pension de la Manufacturer's Life garantit un revenu pour la vie depuis \$100 jusqu'à \$10,000 par an, à tout âge après 45 ans. Pas d'examen médical requis. Si le décès a lieu en aucun temps avant que la pension devienne payable, tout l'argent payé par l'assuré à la Compagnie sera retourné au bénéficiaire de l'assuré. C'est le moyen le plus aisé, le meilleur marché, le plus simple et le plus convenable d'économiser pour les vieux jours. Mêmes taux pour les hommes et les femmes. Pas d'examen médical exigé.

## MANUFACTURERS LIFE INSURANCE COMPANY

Bureau Principal : TORONTO, CANADA.

W. N. KING, } Gérants de District  
W. E. FINDLAY, }

G. H. JUNKIN, Gérant pour la ville, 162 Rue St-Jacques, MONTREAL.

Bons Agents Demandés.

## GEO. D. ROSS & CO.,

SEULS AGENTS POUR LES

Fils de Coton de DEWHURST,  
Fils de Toile de KNOX,  
Soies (Hardash) de WARD,  
POUR LES GORDONNIERS,  
Lacets de PATON,  
POUR SOULIERS ET BOTTINES,  
Aiguilles à coudre de MILWARD  
Etc., Etc., Etc.

648, RUE CRAIG, MONTREAL ET  
19 FRONT STREET WEST, TORONTO.

## Granger Freres

LIBRAIRES EN GROS



FOURNITURES D'ECOLLES.  
CLASSIQUES FRANCAIS,  
ANGLAIS, LATINS et GRECS

Grands avantages offerts dans les cahiers  
pour les écoles. Echantillons envoyés sur  
demande et facturés au prix du mille.

1699, rue Notre-Dame, MONTREAL

## N. LEVEILLE



MARCHAND  
TAILLEUR...

No 138 1/2 rue St-Laurent  
MONTREAL

Toujours en magasin un grand assorti-  
ment de Draps, Casimirs, Tweeds de  
première qualité et de Patrons les plus  
nouveaux .....



## FAUCHER & Fils

Importateurs et Marchands-Ferronniers

### Bois et Garnitures de Voitures

Fournitures pour Carrossiers et Forge-  
rons, telles que Fer en barres, Acier,  
Charbon de forge, Peintures,  
Vernis, etc.

Nos. 796 à 802, Rue Craig,  
MONTREAL.

Téléphone 576

## JOSEPH CONTANT

PHARMACIEN ET CHIMISTE

1475 rue Notre-Dame, Montréal

MANUFACTURIER et MARCHAND EN GROS

D'Essences Culinaires, Huiles à Cheveux,  
Parfumeries, Vernis à Chaussures, Lessive  
en caisses, Caustique en canistres, Huile  
d'Olive en bouteilles, Huile de Castor, etc.

Prix modérés et commandes exécutées  
avec diligence.

A. D. TURCOT.

H. CHAGNON.



## A. D. TURCOT & Cie

... MANUFACTURIERS DE ...

Portes, Chassis et Jalousies,

Mouleur, Tournage, Découpage, Blan-  
chissage, Moulin à Embouvetter, Ou-  
vrage de Menuiserie en tout genre.  
Bois de toutes dimensions à vendre.

127 RUE PERREAULT, coin Rivard, MILE END.

TEL. BELL 7125

## Les Marques Suivante

FABRIQUÉES PAR LA

## American Tobacco

of CANADA, (Limitee)

Sont vendues par toutes  
les principales maisons

TABACS COUPÉS :

- "Old Chum"
- "Seal of North Carolina,"
- "Old Gold"

CIGARETTES :

- "Richmond Straight Cut"
- "Sweet Caporal"
- "Athlete" and "Derby".

## R. WILSON SMITH

COURTIER EN VALEURS DE PLACEMENT

ACHÈTE ET VEND : Débentures Municipales,  
Bons du Gouvernement et Actions de Chemins de Fer,  
Valeurs de première classe convenables pour Placements en  
fidei-commis. TOUJOURS EN MAINS.

1724 Rue Notre-Dame, MONTREAL.

EMPLOYEZ LE MEILLEUR

POUR TOUS LES USAGES.



FIL A CHAUSSURES.

FIL DE LIN.

DEMANDEZ

Le "Barbour" en donnant votre ordre

## LA COMPAGNIE

L. W. TELMOSSÉ,  
DIRECTEUR-GÉRANT.

# d'Approvisionnement Alimentaires

Téléphone Bell 2899.

DE MONTREAL (LIMITÉE)

.....IMPORTATEURS EN GROS DE.....

# VINS, LIQUEURS, CONSERVES ALIMENTAIRES ET EPICERIES

Seuls Agents avec Monopole au Canada, des  
Liqueurs de la GRANDE CHARTREUSE, et  
de trente-huit MAISONS EUROPEENNES.



BUREAUX ET ENTREPOTS DE DOUANE  
87, 89 RUE ST-JACQUES et 64, 66 RUE DES FORTIFICATIONS,  
MONTREAL.

A Priéfontaine  
35 St Jacques