

HABITATION

Québec, samedi 24 juillet 1982

647-3311

pour vendre, louer ou acheter



400 BANLIEUE

Ancienne-Lorette
4 1/2 Repeint
1 Mois Gratuit
TAPIS, intercom, insonorisé, chambre remisage, stationnement, entrée laveuse - sècheuse, 1519 Place des Côteaux, app 104, 872-6505. 651658

Ancienne-Lorette
3 1/2 MEUBLE
Tapis, stationnement, buanderie, remisage, intercom, concierge, 1519 Place des Côteaux, app 104, 872-6505. 646754

ANCIENNE-LORETTE, 1340 de la Coline, magnifiques 3 1/2, 4 1/2, endroit tranquille, entrée laveuse, sècheuse, lave-vaisselle, insonorisé, intercom, concierge, chambre-remisage, stationnement, 872-3301, 872-7868. 644891

ANCIENNE-LORETTE, 4 1/2, meublé, style espagnol, laveuse, sècheuse, \$400, ou non meublé, \$300, tout compris, intercom, stationnement, libres, 871-6084, 653-7332, 658-7700. 643880

ANCIENNE-LORETTE, angle Hamel-Duplessis, 4 1/2, tout gratuit, 3 1/2, meublé, éclairés, stationnement, libres, 872-6544, 692-3951. 643975

ANCIENNE-LORETTE, 1er août, 4 pièces, demi-sous-sol, résidence privée, \$190, électricité non comprise, 872-1197. 654227

ANCIENNE-LORETTE, à aller admirer, 2 1/2, 3 1/2, 4 1/2, semi-meublé ou meublé si désiré, entrée laveuse-sècheuse, 3 1/2, 4 1/2, 871-0192. 648396

ANCIENNE-LORETTE, 3 1/2, meublé, tout compris, intercom, \$375, libre, 871-6084, 653-7332, 658-7700. 850511

ANCIENNE-LORETTE, semi-meublé, non meublé, chauffés, éclairés, stationnement, 2 1/2, \$260, 3 1/2, \$275, 651-6093, 661-6262. 644734

ANCIENNE-LORETTE, 2 1/2, meublé, chauffé, éclairé, 651-3594, 837-5946. 646798

ANCIENNE-LORETTE, 4 1/2, 5 1/2, neufs, insonorisés, angle Hamel et Duplessis, libres, 871-4131. 647372

ANCIENNE-LORETTE, grand 4 1/2, neuf, pour août, 842-2258, après 17 heures, 653-7358. 647475

ANCIENNE-LORETTE, 4 1/2, neuf, pour juillet, août, et septembre, informations 871-4878, 871-1696. 642809

LES PLACEMENTS BERRY Inc.

vous offrent

PLACE DES MEUNIER
2 1/2 - 3 1/2 - 4 1/2 - 5 1/2
842-3988 ou
664-8286

PLACE DE LA CONCORDE
Ste-Foy - 3-3 1/2 - 4-5 pièces
Soir: 658-6269 - 658-0858
Jour: 651-7550

PLACE MERCIER
Loretteville
1 1/2 - 2 1/2 - 4 1/2 - 5 1/2 pièces
Jour et soir: 845-9429
Jour: 651-7550

AVENUE ROYALE
Giffard
1 1/2 - 2 1/2 pièces
667-7080
663-7464

CHARNY
2 1/2 - 3 1/2 - 4 1/2
832-9802

Place Evangéline

2455, Evangéline, #112, Beauport
renseignements:
663-1551

GRANDS
1 1/2 - 3 1/2
possibilité meublé
4 1/2 - 5 1/2
non meublé
frais peints

chauffé, éclairé, buanderie, concierge, ascenseur, stationnement intérieur et extérieur, piscine près des centres d'achats et hôpitaux.

401 BEAUPORT

GIFFARD, près boulevard de la Capitale, 3 1/2, meublé ou non, chauffé, éclairé, eau chaude, 663-2950, 849-2570. 646156

GIFFARD 3 pièces, meublé, chauffé, eau chaude, \$280, stationnement, buanderie, balcon, près autobus, centre d'achats, 839-0241. 650061

GIFFARD, 2 1/2 pièces, meublé, demi-sous-sol, tout compris, \$250, 663-7186. 646880

GIFFARD, bail ou non, 3 1/2, 4 1/2, meublé ou non, 667-0169, 875-1662. 649430

GIFFARD, 4 1/2, chauffé, stationnement, tranquille, libre immédiatement, 661-9083. 650607

GIFFARD, neuf, 4 1/2 pièces, libre immédiatement 829-3788, 828-2243. 654025

GIFFARD, 3 1/2, meublé, chauffé, moderne, 663-0603, 663-1482. 648380

GIFFARD, 3 1/2, meublé, chauffé, endroit tranquille, stationnement, 661-3073. 641936

GIFFARD, libres immédiatement, 5 1/2, chauffé, 3 1/2, chauffé, eau chaude, possibilité meublé, 667-5037. 646140

GIFFARD, 2 1/2, meublé, tout compris, propre, stationnement, 667-8603. 651574

GIFFARD, 2 1/2, meublé, chauffé, eau chaude, stationnement, 661-4951. 650777

GIFFARD, 3 1/2, meublé ou non meublé, stationnement, 667-0046. 648230

GIFFARD duplex 5 1/2, \$325 mois, appeler avant 14h30 et après 22h, 661-8293. 653061

GIFFARD, 3 1/2, semi-meublé, libre 1er septembre, 694-1087. 653418

GRAND 5 1/2, libre immédiatement, beau quartier, facilité de transport, \$400, 3359 rue Gaspard, Beauport, 651-6592, 656-9042. 645183

GRAND 4 1/2, vue sur fleuve, \$300, libre 1er août, 661-2039, 667-4756. 651459

JUMÉLE 6 1/2, \$550 par mois, tout compris, 667-6437. 645820

LE HAVRE, 2 1/2, 4 1/2, meublé, non, 663-9056. 647469

MOIS gratuit, possible, 2 1/2, 3 1/2, 4 1/2, 661-8962, 661-8596. 649378

MONTREUIL, 3 1/2, meublé désiré, éclairé, grand, moderne, immédiatement, septembre, prix avantageux, 663-3528. 655106

401 BEAUPORT

Les Annonces Classées du Soleil

COMPOSEZ 647-3311

Heures d'affaires: 8h30 à 17h00 du lundi au vendredi

A ACCES FACILE QUEBEC
5 1/2, 4 1/2, 3 1/2, REPEINTS, près tous services, autobus, chauffés, éclairés, patio, balcon, stationnement, prise, possibilité meublé, abordable, à visiter, 661-1272 après 17h. 649765

A ACCES facile, grands 3 1/2, 4 1/2, propres, balcon, patio, 661-5513.

MOIS GRATUIT 644055

A ACCES facile, 2 1/2, 3 1/2, 4 1/2, 5 1/2, propres, tous services, bien situés, lave-vaisselle fourni, piscine. Locataires de choix, 663-2804. 647766

A ACCES facile, 3 1/2, entrée laveuse, sècheuse, propre, bien situés, tranquille, à voir, 661-9668, 849-5804. 653558

A ACCES facile de Québec, 3 1/2, 4 1/2, meublé ou non, 663-8056, 661-6363. 643630

A ADMIRER, Place Orléans, 3 1/2, \$285, balcon, 627-2222. 651027

A ALLER visiter, 3 1/2, 4 1/2, meublé ou non, \$290, et plus, 1 mois gratuit, 667-1710, 872-7261, 872-8331. 645861

A ALLER voir, 4 1/2, chauffé, \$300, soir 523-5520. 643671

A AVENUE Seigneuriale, 2 1/2, meublé, \$250, 4 1/2, \$300, frais peints, chauffés, eau chaude, piscine, 661-6260, 688-1728. 643998

2 MOIS GRATUITS 643998

A BAS prix, modernes, 3 1/2, 4 1/2, propres, vue fleuve, chauffage, électricité, conciergerie, balcon, 822-2314, 663-1647, 667-0282. 647010

A BEAUPORT, 3 1/2, près Capitale, meublé, chauffé, \$280, près commodités, aussi, 4 1/2, 839-6605, 663-1758, 667-8954. 644241

A BEAUPORT (fleuve), 3 1/2, 4 1/2, meublé ou non, références, immédiatement, 661-6863, 663-9656. 643631

ABORDABLE 3 1/2, Giffard, immédiatement, chauffé, impeccable, tranquille, stationnement, possibilité meublé, à voir, 667-7066. 644894

A LOUER, immédiatement, 3 1/2, meublé, chauffé, éclairé, buanderie, piscine extérieure, stationnement, balcon, beaux arbres, 663-1469, 825-2364. 654368

AOUT - septembre gratuits, 4 1/2, \$325, Giffard, 667-8511, 872-0741. 641262

ST-AUGUSTIN, 3 1/2, 4 1/2, 5 1/2, chauffés, éclairés, 878-2961, 878-4214. 644407

A partir \$240, 1 1/2, 3 1/2, 4 1/2, 5 1/2, béton, ascenseur, piscine, buanderie gratuite, mois gratuit, 663-8018, 661-7196. 647990

A PLACE Orléans, 4 1/2 - \$365, tout inclus, premier étage, libre, 661-2470, 683-7176. 647567

A PROXIMITÉ des services, 2 1/2, meublé, chauffé, éclairé, \$210, 3 1/2, meublé, \$225, piscine extérieure, 661-5613, 828-2554. 649420

ATTRAYANT 5 1/2, premier plancher, chauffé, libre 661-2702 soir. 643369

ATTRAYANT 3 1/2, près Seigneurie, tout compris, 663-0456, 667-4614. 641245

AUBAINE
FACE FLEUVE
BEAUX 2 1/2, 5 1/2, chauffés, éclairés, stationnement, près MacDonald, libres immédiatement, 667-1590, 529-2934. 642936

AU mois si désiré, 5 1/2, non meublé, chauffé, stationnement, \$365, 661-7824. 647437

A VOIR UN MOIS GRATUIT
BOULEVARD Hawey, 2 1/2, chauffés, éclairés, \$275, Du Longault, 2 1/2, 5 1/2, \$250, \$300, 667-1907, 661-7309, 872-8322. 646579

BAIL au mois si désiré, 3 1/2, demi-sous-sol, meublé, chauffé, eau chaude, stationnement, \$260, 661-7824. 644870

BEAUPORT, 80-82 Sauriol, maison privée, logement 5 1/2 (grand), rez-de-chaussée, tout compris, libre, \$450, à discuter, 837-9279, 661-7344. 647556

BEAUPORT, excellente occasion, grand 4 1/2, tout compris \$310, stationnement, 661-0329, 661-4723. 653442

BEAUPORT, 2 1/2, 5 1/2, chauffés, éclairés, stationnement, près McDonald, prix réduit, 529-2934, 529-7589. 653451

BEAUPORT, 1 1/2, 2 1/2, 3 1/2, 4 1/2, non meublé, semi-meublé, meublé. Très propres, bon prix, 1 mois gratuit, 667-7935. 653556

BEAUPORT (Giffard), immédiatement, 5 1/2, non chauffé, \$245, 663-0280. 646548

BEAUPORT, Seigneuriale, logement 5 1/2 pièces, 2ème étage, 663-3016. 647326

BEAUPORT, logement neuf, 4 1/2 pièces, St-Jules, 661-0315, 667-7437. 649284

BEAUPORT, 4 1/2, centre ville, \$280/mois, 661-2260, 667-1541. 648432

BEAUPORT, 4 1/2, antique, foyer, centre ville, \$375, chauffé, éclairé, libre, 681-2260, 667-1541. 649431

BEAUPORT, 5 1/2, maison 2 étages, près de tout, premier plancher, \$275, 667-9689. 653480

BOISCHATEL, 3 1/2, meublé ou non, Tél. 829-2284. 650909

LA SOLUTION AUX COÛTS ELEVÉS DE CONSTRUCTION

839-0062 872-4610

MAISONNEC inc.

Maisons modèles à visiter:

784, Commerciale, St-Jean-Chrysostome rive sud

4270, boul. Hamel, Ancienne-Lorette rive nord

Kit à partir de 12 600'

Taxe incluse. Erection incluse. Plans fournis. Vaste choix de terrains. Rive sud, rive nord.

mot mystère

Edimedia Inc.

1 2 3 4 5 6 7 8 9 10 11 12 13 14 15

1	T	L	U	C	I	E	N	E	M	R	A	C	H	S	S
2	E	I	A	N	I	R	E	T	U	A	U	I	E	I	A
3	R	R	N	I	S	I	S	A	O	C	V	M	R	B	V
4	E	U	R	E	V	E	R	S	N	E	A	E	O	E	S
5	U	E	T	N	R	O	P	O	R	R	S	R	S	R	U
6	G	R	S	I	S	T	J	M	C	I	E	I	C	B	R
7	R	O	I	C	U	A	E	E	A	G	O	R	R	O	E
8	A	F	N	K	T	R	L	R	R	T	O	O	U	C	V
9	N	U	R	E	E	I	F	E	R	C	E	T	M	I	E
10	D	T	E	L	N	R	B	O	H	R	E	C	E	G	L
11	L	I	V	E	I	M	E	R	R	U	E	U	A	E	
12	A	L	F	O	N	P	L	A	I	R	E	H	R	L	U
13	N	E	V	I	E	I	E	B	E	N	O	I	T	E	N
14	O	E	O	C	U	I	V	R	E	V	U	A	S	R	N
15	D	U	A	M	I	C	A	L	E	N	I	O	T	N	A

7 Lettres **Le mot clef — Rigoureux, sévère**

Lisez attentivement la liste des mots. Lorsqu'ils auront tous été utilisés horizontalement, verticalement, obliquement, et, en plus, de droite à gauche et de bas en haut, il ne restera que les lettres formant le mot-mystère.

Ajone	Devoir	Hector	Oasis
Amical	Donald	Hélium	
Annuel		Héros	Plaire
Antoine	Elever	Hiver	
Arthur	Etampe		Revers
		Inerte	Router
			Rumeur
Benoit	Feuil		
Berger	Foreur	Jovial	
Biniou	Fraise		Sauver
Brebis	Fruit	Lucien	Sauver
	Futile		
Carmen		Marcel	Toise
Cigale	Grand		Trompe
Croche	Guéret	Nickel	
Cuivre			Utérin
			Vernis

Solution du problème précédent:
Reclus

LOGEMENTS suite

401 BEAUPORT MONTMORENCY, 8 pièces, libre im-

AOÛT BEAU grand 4½, chauffé, éclairé, en-

STE-GERTRUDE, 3½, neuf, tapis, pré-

VILLENEUVE et Giffard, 2½, 3½, 5½,

708 BOUL. STE-ANNE 1½, 3½ MEUBLES, 4½, Chauffés, éclairés,

4½, LIBRE immédiatement, stationne-

1½ MEUBLE, tout compris, 4½ non

3½ MEUBLE, libre, chauffé, eau chau-

1 MOIS GRATUIT OU Bail au mois, Giffard 4½, 3½,

1 MOIS GRATUIT 3½-4½-tout compris, 667-5308,

402 CAP ROUGE APPARTEMENT 4½, \$335 tout com-

403 CHAMPLAIN ABORDABLES, 1½, 2½, 3½, Ste-Angèle,

A louer immédiatement RUE St-Louis, grande pièce renou-

404 CHARLESBOURG A LOUER, beaux 2½, 3½, 4½ im-

AOÛT 2½ PIÈCES, meuble, chauffé, éclairé,

A 12 Garneau, grand 3½, semi-meuble,

COUILLARD, 2 pièces chauffé, semi-

D'AUTEUIL, immédiatement ou sep-

403 CHAMPLAIN GARCONNIERE 1138 ST-JEAN

JUILLET gratuit, 5½ rénove, semi-

LUXUEUX 2½, appareils électriques,

QUARTIER LATIN, 6½ PIÈCES

STE-ANNE, 3½, chauffé, semi-meuble,

STE-ANNE, 2½ chauffé, semi-meuble,

STE-FAMILLE, près des Remparts,

STE-GENEVIEVE, près Parlement, 3½,

STE-GENEVIEVE, 2½, \$205, meuble,

SUPERIE 7 pièces, chauffé, rénove,

VIEUX Québec, 3½, chauffé, balcon,

78 ST-LOUIS, 3½, possibilité meuble,

6 PIÈCES, foyer, terrasse, chauffé

5½, DES Remparts, maison Montcalm,

4 PIÈCES, chauffé, semi-meuble, 667-

3½ \$350, 4½ \$400, Ste-Angèle im-

2½, AU 33 avenue Ste-Genève, 1er

2½ MEUBLE, chauffé, 58 du Palais,

2½, 1½, PRES rue du Trésor, \$250,

Domaine des Grands Boulevards GRANDS 3½ - 4½ - 5½ OPPORTUNITÉ aux futurs premiers locataires

Immeuble ultra-moderne en béton, chauffé, éclairé, espace de stationnement, grand balcon, salle de réceptions, salon de bronzage, piscine, intercom, 2 ascenseurs.

ABORDABLES CHARLESBOURG, recent, 3½, 4½, 5½, comprenant stationnement, éclairage, chauffage, eau chaude, 878-2400.

PLACE GROS PIN LOGEMENTS NEUFS à louer, semi-meublés si désiré.

UN MOIS GRATUIT A BON prix, grand 4½, tous services compris, 623-9512, 651-3485, 681-7475.

LA VIE EST BELLE À la seigneurie henri-bourassa 5310, boul. Henri-Bourassa, suite 107 ou 109

LOGEMENTS RENOVES, prix de location avantageux

ABORDABLE, \$285, grand 3½ meuble, libre, souper 628-3027.

1 MOIS GRATUIT 1½: 275\$ - 3½: 320\$ - 4½: 410\$ tout compris

404 CHARLESBOURG LIBRE immédiatement, 4½, \$275, chauffé, situé 3345, 4ème Avenue Est,

ORSAINVILLE, libre immédiatement, 3½ meuble, \$290, 5½ non meuble, \$375,

ORSAINVILLE, près Carrefour Charlesbourg, 3½, neuf, tranquillité,

ORSAINVILLE, 3½ pièces, non chauffé, meuble, \$200 par mois, libre im-

ORSAINVILLE, grand 4½ chauffé, éclairé, 2½ meuble, 627-5718.

ORSAINVILLE et Charlesbourg, 4½, 3½, 2½, libres, 628-4288.

PLACE AVANT-GARDE CONSTRUCTION insonorisée en béton,

PLACE GROS PIN 2½, 4½, 5½, CHAUFFES, éclairés,

PRIX REDUIT Orsainville, 4½, chauffé, eau chaude,

UN MOIS GRATUIT 4½ INSONORISES, tout compris, pi-

URGENT, 2 mois gratuits, 4½ sous-

URGENT, beau 4½, 1 mois gratuit, Soir

URGENT, beau 4½, 1 mois gratuit, Soir

4½ CHAUFFE, premier plancher, sep-

4½ CHAUFFE, très propre, libre 1er

4½ NON chauffé, non éclairé, station-

4½ NEUF, porte-patio, balcon, station-

4½ PIÈCES, insonorisé, balcon, verdu-

JOLI appartement 2 pièces, meuble,

3½ MEUBLE, impeccable, électricité,

3½ PIÈCES, meublés, très propre,

3½ SEMI-meuble, chauffé, éclairé, très

3½, 4½, LIBRES immédiatement, frais

3½, 4½, CHAUFFES, eau chaude, li-

2 MOIS GRATUITS CHARLESBOURG, grands 4½, neufs,

2½ CHAUFFE, tapis, meuble, 8800 de

1 MOIS GRATUIT ORSAINVILLE, 7102 du Dain, 3½, 4½,

1 MOIS GRATUIT OU bail au mois, 47ème rue est, 3½

1 MOIS GRATUIT 1317 JEAN-TALON ouest, 3½, 5½,

1 MOIS GRATUIT 3½, 4½, MEUBLES désiré, chauffés,

1½ MOIS GRATUIT CHARLESBOURG, 7 pièces, \$450 plus

150 JEAN-TALON, 4½, \$350, août,

406 LES SAULES DUBERGER A ALLER voir, beaux 2½, 3½, 4½, 5½,

ABORDABLES 2½, 4½, Les Saules,

A DUBERGER, LeCharlemagne, 3½,

ANGLE Hamel - Du Vallon, 1½, 3½, 4½,

AOÛT GRATUIT 4½, \$350 TOUT compris, 872-8219,

ATTRAYANTS, 3½, 4½ impeccables,

A VOIR JUILLET GRATUIT 4½, \$335, 3½, \$285, possibilités meub-

A VOIR juillet gratuit, tranquillité,

A 1285, 1285 Masson, 1½ à 4½, beau et

COSTEBELLE, 3½, 4½, 5½ chauffés,

DOMAINE DES PETITES TERRES 3½, 4½, MEUBLES ou non chauffés,

DUBERGER, 3½ meuble désiré, 4½,

DUBERGER, 3½ meuble, éclairé, 3½,

DUBERGER, 1 mois gratuit, 3½, meub-



406 LES SAULES DUBERGER

DUBERGER 4 1/2, chauffé, eau chaude, tapis, 688-1639, 658-2615. 643355
DUBERGER, 1800 Pere Lelievre, 3 1/2, 4 1/2, 5 1/2, neufs, possibilité meublés, 527-0318. 644194
DUBERGER, demi-sous-sol, 4 1/2 pièces, semi-meuble, chauffé, éclairé, \$350, 683-4328. 650516
DUBERGER, 3 1/2, 4 1/2, tres propres, au bord de la riviere, 683-9183, 688-1418. 653164
DUBERGER, grand 5 1/2, chauffé, éclairé, bien situé, libre 1er août, \$415, 872-9437. 651859
DUBERGER, 2 1/2, 3 1/2, meublés, 681-5989. 651334
GRAND 3 1/2, meuble ou semi-meuble, libre immédiatement, chauffé, éclairé, stationnement, 1 mois gratuit, 871-6636. 646794
GRANDS 3 1/2, chauffés, eau chaude, stationnement, 683-1029, 527-3821. 643886
GRAND 4 1/2, libre septembre, \$330, meuble, chauffé, 5 minutes université Laval, 687-3613. 653145
JARDINS Les Saules, 3 1/2, premier août, novembre, 687-1350. 649993
Le Portneuvien, 2155 Pere-Lelievre, face centre d'achats 3 1/2, logements modernes, tapis mur à mur, armoires chêne, double passage, tous les services compris, meubles si desire, 683-3728. 653188

PRIX REDUIT
1 MOIS GRATUIT
CONSTRUCTION NEUVE
3 1/2 : 305\$ - 4 1/2 : 395\$ - 5 1/2 : 525\$
Prix spécial sept 82-83, pour racquetball et Carte 27 gratuite, jusqu'au 31 août 1982.
ANGLE LAURENTIEN-CAPITALE
626-4423 - 628-9731 - 687-1350

LES SAULES 6 1/2, chauffé, 1er septem- bre, \$490, 872-1395. 650204
PLACE Costebelle, 3 1/2, 4 1/2, 5 1/2, meub- les ou non, piscines, Gaston Girard 872-7836. 647345
PLACE HENRI IV 2 1/2, MEUBLE 4 1/2 non meublé tout compris 871-2457. 649499

PRESQU'ILE DUBERGER

REALISATION COILLARD
LOGEMENTS modernes 3 1/2, 4 1/2, 5 1/2, tous services compris, 2075 rue de la Presqu'île, app 304, coins boul. Pere Lelievre et rue Duberger, 681-0095. 651100
2 1/2, 3 1/2, 4 1/2, 5 1/2, 32 TRUDEAU, 681-4019, 659-7235. 648647
1 MOIS GRATUIT
RUE Banville (2065-2115), 4 1/2 pièces, chauffé, éclairé, piscine, laveuse, sècheuse, stationnement près école et Carrefour Les Saules, \$335 mois 872-0961, 872-3932. 654437

407 LIMOILLOU

A ALLER admirer, grand 5 1/2, \$385 chauffé 627-2222. 646424
ABORDABLE, grand 3 1/2 meublé ou non, près hôpital St-François, cégep Limoilou, chauffage électrique, stationnement, balcon, intercom, buanderie, rénové, frais peint, tres grandes pièces, bien éclairé, conciergerie, 529-8015, 628-0390. 641010
ABORDABLE 4 1/2, repeint, chauffé, éclairé, patio, balcon, tranquille, près boul. Capitale, 628-1590. 649787
ABORDABLE, grand 5 1/2, libre, chauffé, stationnement, 683-2951, 632-8739. 650560
ABORDABLE 2 1/2, \$250 tout compris, stationnement, libre, 656-9137. 651440
A LOUER, Bergemont, libre immédiatement, 2 1/2, semi-meuble ou meuble, chauffé, 527-5761. 653352
A LOUER 2 1/2, semi-meublé, \$205, libre, face hôpital St-François d'Assise, après 17h, 527-1539. 653521

A ST-PASCAL

4 1/2 ET 3 1/2, meubles, ascenseur, service conciergerie, 661-0943. 650575
A VISITER, 3 1/2, 4 1/2, moderne, services, 522-3875, 851-7664. 645007

BEAUX 3 1/2, \$275.
BEAUX 4 1/2, \$345.
BEAUX 5 1/2, \$385.
TOUT FOURNI
QUELQUES UNITES SEULEMENT
628-5998 ou 529-0952
649012

BEAU 6 1/2
PRES Enfant-Jesus, 1er plancher, salle à diner, terrasse privée, immense terrain, garage, 2 stationnements.
667-2006, 663-9538
641689

407 LIMOILLOU

BEAU 3 1/2, meuble moderne, eau chaude, frais peint, libre, \$250, 529-4626, 825-2739. 650892
BEAU 3 1/2, semi-meuble, 2 1/2 semi-meuble refait à neuf, 524-9191. 643006
BEAU 3 1/2, tout fourni, libre immédiatement, soir 651-7515. 653063
BEAUX 2 1/2, 3 meublés, chauffés, éclairés, libres, 524-3656. 646597
BEAU 4 1/2, libre, St-Albert, \$340, 628-4660. 654154
BERGEMONT, 5 1/2, rénové, balcon, stationnement, près cégep et Enfant-Jesus, 524-5969. 646878
CARDINAL-VILLENEUVE, 1 1/2, 4 1/2, tout compris, 525-6365. 641210
COIN 3ème Avenue, 5ème Rue, chauffés, eau chaude, 3 1/2, 4 1/2, \$255 par mois, 8 1/2 \$400 par mois, 529-1924. 650644
DEUX 3 1/2, refaits à neuf, soir 524-1519. 646927
FACE Colisée, 3 1/2, chauffé, eau chaude, jour, 522-2084. 645867
FLEUR de Lys, 3 1/2, semi-meublé, chauffé, 522-7524. 646041

GRAND 7 1/2

ST-ALBERT, ultra-moderne, armoires en chêne, salle à diner, 2 balcons, stationnement, 667-2006, 663-9538. 646669
GRAND 4 1/2, entièrement rénové, 2e étage, balcon 1ère Avenue, \$350, 1184, 1ère Avenue, 529-7177. 644388
GRAND 5 1/2, libre immédiatement bas prix, soir 651-7515. 653064
STE-ODILE, 3 1/2, \$200, 4 1/2, \$340, repeints, chauffés, eau chaude, insonorisés, 628-1896, 688-1728. 650666
JUILLET gratuit, 2 1/2, 3 1/2, meubles semi-meublés propres, près 1ère Avenue, 524-0920. 646130

HENRI-BOURASSA, face hôpital Enfant-Jesus, 3 1/2, 4 1/2, meublés, prix avantageux, stationnement immédiat, septembre, 523-0887. 653104
LA CANARDIERE, 4 1/2, chauffé, \$310, 1 mois gratuit, 663-0892, 651-8787. 644424
LIBRE immédiatement, 4 1/2, chauffé, \$350, 40 Pins est, après 16h, 687-4105. 648787
MOIS GRATUITS
CEGEP, hôpital d'Assise, Colisée, 1 1/2, 3 1/2, 4 1/2, 647-1812. 646572
MONTERRAT, 4 1/2, rabais, départ 658-3435, 623-9626. 653191

PLACE STE-ANNE

1 1/2 MEUBLE
J MEUBLE OU NON
PRES centre commercial Canardière et Woolco, près service d'autobus, libres immédiatement, août, septembre, chauffés, éclairés, eau chaude, stationnement, conciergerie, Jour 681-3652, 663-9077, soir 663-9077, 661-8521. 645169
PLACE MONTERRAT
1 1/2, 3 1/2, MEUBLES OU NON
4 1/2, 5 1/2, NON MEUBLES
Chauffés, éclairés, stationnement, tapis, piscine, conciergerie.
628-8634
130 des Lilas ouest, suite 111.
644270

PLACE STE-ODILE

MEUBLES si desire, 3 1/2 juillet, 4 1/2 septembre, 628-7447. 642187
PLACE CANARDIERE
1 1/2, 3 1/2, meublés si desire, 667-2257. 650743
PRES Fleur de Lys, 3 1/2 pour septembre, remis à neuf, balcon, 529-6335. 649694
PRES cégep, 14e Rue, très grand 5 1/2, tout compris, tapis, \$445, 664-0430. 643577
PREMIERE Avenue, 3 1/2, meublés coloniaux, \$325, soir 626-3639. 647572
PRES hôpital St-François d'Assise, libres, 2 1/2, 523-0403. 653924
RUE Maufrils grand 4 1/2 \$360, 3 1/2, \$230, tout compris, 849-8881, 524-8348. 645430
RUE Maufrils, 3 1/2, 4 1/2, libres immédiatement, soir 651-7515. 653082

ST-ALBERT, face centre d'achats

3 1/2, porte-patio, 2 balcons, intercom compris, peint à neuf, stationnement, libre, \$295, 628-4543. 654213
ST-ALBERT, grand 2 1/2 meublé, chauffé, éclairé, stationnement, \$210, 1er août, 627-0088, 522-2939. 654805
ST-ALBERT-LE-GRAND
4 1/2, chauffé, entrée laveuse sècheuse, 628-0857. 646897
ST-ALBERT, 3 1/2, semi-meublé, \$275, chauffé, éclairé, libre 15 juillet, 628-0842. 649057
ST-ALBERT, superbes 2 1/2, 3 1/2, meub- lés, chauffés, stationnement, 626-5538. 649889

407 LIMOILLOU

ST-ALBERT, 3 1/2, chauffé, eau chaude, \$280, 842-2452. 641117
ST-ALBERT, 6 1/2, libre septembre, \$365 mois chauffé, 628-1738. 653533
ST-ALBERT, grand 5 1/2, \$365 par mois, 627-1118. 646966
ST-ALBERT, grand 5 1/2, chauffé, \$380 par mois, 627-1118. 647284
ST-ALBERT, 4 1/2 pièces chauffé, \$340 mois, libre, 626-5225. 651899
SEMAINE MOIS OU ANNEE
3 1/2, 4 1/2, MEUBLES ou non, immédiatement, 647-2792, 875-1662. 649432
SEMAINE MOIS OU ANNEE
STE-ODILE, 3 1/2, 4 1/2, meublés ou non, 628-8557, 875-1662. 649434

SEPTEMBRE, MEUBLE

4 PIECES \$350, \$400, premier étage, 627-3197, 627-4052. 653335
ST-ESPRIT, 3 1/2, neuf chauffé, éclairé, tapis, 626-7142, 627-0284. 650065
ST-ESPRIT, 3ème Avenue, 2 1/2, meublé ou semi, tapis, galerie, 628-7964, 523-6690. 653355
ST-FIDELE, 6 1/2, chauffé, entrée laveuse, sècheuse, \$380, 658-8724. 650798
ST FIDELE, 1er étage, 4 1/2 pièces, près église et cégep, 647-2917. 653111
ST-FRANCOIS, grand 4 1/2, chauffé, pas éclairé, prix négociable, soir, 524-9840. 646506
ST-FRANCOIS, 2 1/2, 3 1/2, poêle, réfrigérateur, rangement, chauffés, éclairés, 525-6638, 627-0284. 643633
STE-ODILE, 3 1/2, \$200, 4 1/2, \$340, repeints, chauffés, eau chaude, insonorisés, 628-1896, 688-1728. 650666

2 MOIS GRATUITS

STE-ODILE, sous-louer, grand 4 1/2, chauffé, eau chaude, libre 2 août, 1 mois gratuit, 623-1822, 871-1745. 650737
STE-ODILE, 3 1/2, meublé, tout compris, repeint, demi-sous-sol, libre, \$320, Septembre, premier plancher, \$340, 623-5531. 651878
STE-ODILE, 4 1/2, chauffé, laveuse sècheuse, ré-chauffée, stationnement, libre immédiatement, \$335, 871-2926. 650330
STE-ODILE, 4 1/2 et 5 1/2, modernes, immédiatement, stationnement, 626-3318. 644400
STE-ODILE, 2 1/2, 3 1/2, 4 1/2, Des Pins, Lilas, meublés, 628-5468. 645140

STE-ODILE, grand 5 pièces

eau chaude, \$400, 1er septembre, 823-2417. 651543
STE-ODILE, moderne, 4 1/2, laveuse, \$370, mois gratuit, 687-0196. 650394
STE-ODILE, 4 1/2, chauffé, repeint, libre, stationnement, 842-6876, 627-4504. 651612
STE-ODILE, 3 1/2, meublé, tout compris, \$260, 623-9753, 628-4543. 654214
STE-ODILE, mois, année, 3 1/2, possibilité meublé, 622-1490, 872-7157. 641956
STE-ODILE, grand 4 1/2, très propre, stationnement, \$300, 628-1107. 650280
STE-ODILE, 2 1/2, meublé, chauffé, éclairé, stationnement, conciergerie, 628-9685. 647571
STE-ODILE, 2 1/2, pièces meublées, chauffés, premier plancher, \$290, semi-meublés \$280, 623-5531. 651881
STE-ODILE, ascenseur, insonorisés, éclairés, 4 1/2, septembre \$420, 3 1/2, \$340, meublés \$370, 623-5531. 651884
STE-ODILE, très grand 2 1/2, meublé, propre, chauffé, autobus, résidentiel, agréable, \$265, 623-0459. 641179
STE-ODILE, 4 1/2, chauffé, libre août, septembre, \$337, 628-3587. 653152
STE-ODILE, grand 3 1/2, meublé, tout compris, \$305, mois, 622-1623 après 18 heures. 650896
STE-ODILE, 4 1/2, chauffé, eau chaude, \$270, 626-5111, 628-6946. 654397
STE-ODILE, 4 1/2, pièces, chauffé, pas de stationnement, 623-4709. 653396
STE-ODILE, 4 1/2, chauffé, éclairé, eau chaude, libre, 628-9788. 651889

SOUS-LOUER 1er septembre

grand 4 1/2, pièces, chauffé, rez-de-chaussée, galerie, clôture, \$315, 622-0022. 651985
ST-PASCAL, libres immédiatement, 4 pièces, chauffés, à partir de \$275, 524-8256. 649098
ST-PASCAL, grand 4 1/2, juillet gratuit, \$220, 527-4862, 681-2129. 649751
ST-PASCAL, 2 1/2, 3 1/2, meublés, libres immédiatement, 647-1133, 667-0333. 644085
ST-PAUL APOTRE, 3 pièces, meuble, chauffé, éclairé, 522-3213. 649757
ST-PAUL Apôtre, 3 1/2, eau chaude, stationnement, 525-6876. 650499
ST-PIE X, libre premier août, 4 1/2, meublé, chauffé, premier plancher, \$275, mois, après 17 heures 524-4047. 646215
ST-PIE X, grand 3 1/2, semi-meublé, frais peinture, chauffé, éclairé, eau chaude, fournie, libre immédiatement, 661-6051. 650921

407 LIMOILLOU

ST-PIE X, 3 1/2, semi-meuble ou non, chauffé, eau chaude, demi-sous-sol, stationnement, \$290, 529-1294. 645014
ST-PIE X, 3 1/2, chauffé, meuble, eau chaude fournie, sous-sol, personne tranquille, \$350 mois, 661-3579. 650580
ST-PIE X, 2 1/2, meublé, éclairé, chauffé, \$195 mois, 2417 de la Ronde. 654419
ST-PIE X, 4 1/2, chauffé, eau chaude fournie, \$340 mois, 667-3882, 627-1118. 643322
ST-PIE X, 4 1/2, chauffé, 525-9219. 651682
ST-PIE X, 4 1/2, chauffé, \$300, le septem- bre, 663-0283. 849755

STE CLAIRE D'ASSISE

3 1/2 MEUBLE, \$310, non meublé \$275, 4 1/2 non meublé \$310, tous chauffés, éclairés, stationnement, refaits à neuf, 1960, Cardinal Villeneuve, app. 201, 529-5293. 654616
750 GODOBOUT Est, 3 1/2, 4 1/2, \$325, chauffés, éclairés, stationnement, 628-4818, Appartement 6. 647779
6 1/2, CHAUFFE, eau chaude fournie, tres tres propre, \$450, 847 Canardière, 525-7288. 653506
5 1/2 CHAUFFE, service de conciergerie fourni, stationnement inclus, 2475, avenue Champfleury, conciergerie disponible, Jour 892-1221, poste 264, 661-2861, soir 661-8801. 654161
5 1/2 LIBRE immédiatement, \$300, 849-5919. 650496
5 1/2 PIECES, près hôpital St-François d'Assise, 525-7014. 651974
4EME AVENUE, demi-sous-sol, 3 pièces, meublé, 692-2540, 527-8102. 654607
4 1/2, CHAUFFE, eau chaude, balcon, libre, 522-4609, 529-3801. 645602
4 1/2, CHAUFFE, éclairé, \$344, tout compris, solarium, 529-5855. 654224
4 1/2, CANARDIERE, non chauffé, non éclairé, \$275, 848-2489. 648824
4 1/2, DES Intendants, non meublé, chauffé, stationnement, \$325, août, 529-3884, 663-8906, 832-6904. 651946
4 1/2 NON chauffé, très propre, libre 1er août, \$175 par mois, 829-2963. 653065
4 1/2, NEUF 2ème Rue, chauffé, éclairé, 656-1852. 646954

ANGLE HENRI IV

Nouvelle administration
5 1/2 - 4 1/2 - 3 1/2 - 3
ÉCLAIRES, CHAUFFES, EAU CHAUDE, BALCON, GRAND ESPACE, RANGEMENT, STATIONNEMENT, FACE DEPANNEUR, ARRET D'AUTOBUS, PRES ECOLES LIBRES AOUT ET SEPTEMBRE
INFORMATIONS: 845-1028
647782

A VOIR UN MOIS GRATUIT

CARRE DALLAIRE, 3 1/2, 4 1/2, 5 1/2, chauffés, \$240 à \$300, 842-3638, 842-8206, 872-8322. 646578
BANVILLE-COSTEBELLE
A LOUER 2 1/2, 3 1/2, 871-8172, 663-2484. 647897
CARRE DALLAIRE, 2 1/2, meublé, chauffé, éclairé, \$240, après 18 heures 842-3468. 647316
DANS maison privée, grand 3 1/2, \$250, 845-0187 soir. 647648
LIBRE 1er août, 3 1/2, demi-sous-sol, chauffé, éclairé, entrée seule, 842-3770. 653400

LORETTEVILLE

boul. des Etudiants, grand 4 1/2, chauffé, entrée laveuse sècheuse, stationnement tranquille, libre 1er août, faut voir, 842-8273. 650465
LORETTEVILLE, 66 Légaré, grands logements, modernes, tous services, faut voir 843-2975, 3 1/2. 646213
LORETTEVILLE, 3 1/2, meublé, demi-sous-sol, \$300, 842-9038. 643387
LORETTEVILLE, 3 1/2, semi-meublé, \$225, non chauffé, 1er plancher, 15 août 843-8586. 650181
LORETTEVILLE, près hôpital, 3 1/2 pièces, meublé, \$220, 872-2615. 653357
LORETTEVILLE, 3 1/2, chauffés, éclairés, stationnement, \$270, \$300, 842-3013. 646853

LORETTEVILLE 4 1/2, 5 1/2

1 MOIS GRATUIT, 842-2661. 641237
LORETTEVILLE, 2 1/2, meublé, tout compris, \$315, 842-3147. 644067
LORETTEVILLE, 3 1/2, chauffé, éclairé, (Decelles), 842-3806. 646994
LORETTEVILLE, 1 1/2, meublés, après 18 heures, 842-1155. 649115
LORETTEVILLE, 2 1/2, meublé, 1er août, \$275, 4 1/2, 843-0850. 646519
MOIS gratuit, Loretteville, 60 Légaré, récents, grands 1 1/2, 3 1/2, 4 1/2, chauffés, éclairés, intercom, stationnement, 843-6344, 842-0217. 653389
NEUFCHATEL, limites Charlesbourg, 4 1/2, chauffé, éclairé, stationnement, \$350 mois, 842-3866. 650143
NEUFCHATEL, libres immédiatement, 3 1/2, meublé, semi-meuble ou non, 4 1/2 non meublé, 842-7993. 644166
NEUFCHATEL, 3 1/2, 4 1/2, 1 MOIS GRATUIT, 843-3051. 641238
NEUFCHATEL, 5 1/2, 4 1/2, 3 1/2, 3 août, septembre, 845-1028. 647781
NEUFCHATEL, Le Jardin du Moulin, 4 1/2, 5 1/2, 872-5948. 650849
ST-CHARLES, 2 1/2, meublé, tranquille, \$245 tout compris, 842-1365. 654132

2 MOIS GRATUITS

BEAU 4 1/2, dans immeuble 6 logements, 667-2006, 663-9538. 641692
2 PIECES, semi-meublé, \$210, Benoit XV, 525-9258. 648900
3 1/2 CHAUFFE, semi-meublé, poêle, réfrigérateur, \$170, 185, 8e Avenue, 623-0510. 648669
2 1/2 MEUBLES, 4 1/2 non meublé, chauffés, éclairés, 871-8051. 649664
2 1/2, MEUBLE, éclairé, chauffé, 3 1/2, semi-meublé, éclairé, chauffé, 529-1905, 529-2096. 644238
2 1/2 MEUBLE, tranquille, tout compris, 529-8209, 626-9461, soir. 644416
2 1/2, MEUBLE, chauffé, éclairé, libre, 529-1144, 525-4792. 650965
2 1/2 MEUBLE, chauffé, 3 1/2 non meublé, chauffé, 525-7976. 641172
2 1/2, 3 1/2, MEUBLES, libres, 1 1/2, meublé, septembre, 522-8623. 643902
26EME Rue, 3 1/2, chauffé, éclairé, libre immédiatement, 524-6346. 651066

407 LIMOILLOU

2602 DE LA RONDE, coin 26ème Rue, 2 1/2, 3 1/2, meublés, tout inclus, \$205, \$280, visibles sur rendez-vous seulement, 522-4014, 667-6721 après 18 heures. 643906
2 1/2, 3 1/2, MEUBLES, tout compris, piscine intérieure, 647-1421. 646245

2305 BD BENOIT XV

1 1/2 - 3 1/2 - 4 1/2 - 5 1/2, repeints, à l'épreuve feu, insonorisés, ascenseurs, chauffés, eau chaude, buanderie, intercom, balcon, conciergerie sur place, 522-5730. 654262

1 MOIS GRATUIT

OU bail au mois, face Fleur de Lys, 3 1/2 meuble ou non, chauffé, éclairé, 647-3117, 887-8909. 645557
1 MOIS GRATUIT
3 1/2 MEUBLE si desire, \$245, libre, 872-6627, 663-8096. 645640
1 1/2 PIECE, meublée, 1101, 2ème Avenue, Tél. 661-5226. 653354

1805 DE GRANDVILLE

1 1/2 - 3 1/2 - 4 1/2, REPEINTS, à l'épreuve feu, insonorisés, ascenseurs, chauffés, eau chaude, buanderie, intercom, tapis, balcon, départeur, conciergerie sur place, 661-0111 après 17h. 651961

408 NEUFCHATEL LORETTEVILLE

A ALLER admirer Neufchâtel 3 1/2, \$285, 4 1/2, \$350. Possibilité meublés, 843-2168. 651028
A ALLER admirer, 2 1/2, 3 1/2, 4 1/2, semi-meublés ou meublés si desire, entrée laveuse-sècheuse, 3 1/2 - 4 1/2, 871-0192. 648397
A ALLER, abordable, Neufchâtel, 3 1/2, \$285, 4 1/2, \$350, possibilité meublés, 843-2168. 648219

ANGLE HENRI IV

Nouvelle administration
5 1/2 - 4 1/2 - 3 1/2 - 3
ÉCLAIRES, CHAUFFES, EAU CHAUDE, BALCON, GRAND ESPACE, RANGEMENT, STATIONNEMENT, FACE DEPANNEUR, ARRET D'AUTOBUS, PRES ECOLES LIBRES AOUT ET SEPTEMBRE
INFORMATIONS: 845-1028
647782

A VOIR UN MOIS GRATUIT

CARRE DALLAIRE, 3 1/2, 4 1/2, 5 1/2, chauffés, \$240 à \$300, 842-3638, 842-8206, 872-8322. 646578

BANVILLE-COSTEBELLE

A LOUER 2 1/2, 3 1/2, 871-8172, 663-2484. 647897
CARRE DALLAIRE, 2 1/2, meublé, chauffé, éclairé, \$240, après 18 heures 842-3468. 647316
DANS maison privée, grand 3 1/2, \$250, 845-0187 soir. 647648
LIBRE 1er août, 3 1/2, demi-sous-sol, chauffé, éclairé, entrée seule, 842-3770. 653400

LORETTEVILLE

boul. des Etudiants, grand 4 1/2, chauffé, entrée laveuse sècheuse, stationnement tranquille, libre 1er août, faut voir, 842-8273. 650465
LORETTEVILLE, 66 Légaré, grands logements, modernes, tous services, faut voir 843-2975, 3 1/2. 646213
LORETTEVILLE, 3 1/2, meublé, demi-sous-sol, \$300, 842-9038. 643387
LORETTEVILLE, 3 1/2, semi-meublé, \$225, non chauffé, 1er plancher, 15 août 843-8586. 650181
LORETTEVILLE, près hôpital, 3 1/2 pièces, meublé, \$220, 872-2615. 653357
LORETTEVILLE, 3 1/2, chauffés, éclairés, stationnement, \$270, \$300, 842-3013. 646853

LORETTEVILLE 4 1/2, 5 1/2

1 MOIS GRATUIT, 842-2661. 641237
LORETTEVILLE, 2 1/2, meublé, tout compris, \$315, 842-3147. 644067
LORETTEVILLE, 3 1/2, chauffé, éclairé, (Decelles), 842-3806. 646994
LORETTEVILLE, 1 1/2, meublés



409 MONTCALM

AVENUE Laurier, près des plaines, 2 1/2 meublé, chauffé, jour 529-6237, soir, No de semaine 522-8045. 653297

BEAU grand 4 pièces, chauffé, eau chaude, entrée laveuse - sècheuse, stationnement, repeint entièrement, planchers varathane, \$420, près hôpital St-Sacrement, 681-9957. 645963

BEAU 2 1/2, semi-meublé, Chemin St-Joseph, \$260, 681-2209. 653345

BELVEDERE, 3 1/2, semi-meublé, chauffé, \$350, 527-7338, 848-2801. 651846

BELVEDERE studio chauffé, semi-meublé, bail facultatif, 832-0306. 653006

BELVEDERE, 4 1/2, refait neuf, chauffé, eau chaude, 681-9408. 654970

BIJOU, 3 1/2, semi-meublé, chauffé, éclairé, stationnement, près Parc des Braves, libre immédiatement. 681-5391. 654083

BOURLAMAQUE, 7 1/2, 2 étages, foyer, rénové, tapis neuf, libre, \$475, 694-1120, 844-2930. 654678

CALIXA-LAVALLEE, grand 5 1/2, 2 chambres, propre, chauffé, buanderie, stationnement, 828-0716, 524-7882. 654624

CALIXA Lavalée, 3 1/2, chauffé, eau chaude, concierge, 688-0190. 650734

CALIXA-LAVALLEE 640, 4 1/2, chauffé, immédiatement, \$410, 650-1539. 647206

CALIXA-Lavalée, 4 1/2, 5 1/2, chauffés, meubles si désiré, jour 529-6237, soir, fin semaine 527-8420. 653298

CARTIER, 2 1/2 pièces, chauffé, semi-meublé, 524-0431, 525-8007. 650517

CARTIER, grand 6 pièces, chauffé, éclairé, 2 balcons, planchers bois, \$525, 524-4966. 653127

CASOT, 2 1/2, \$225, impeccable, après 18 heures 681-5277. 647427

CHEMIN St-Louis, 3 1/2, semi-meublé, chauffé, eau chaude, \$300, 525-8020, soir. 650663

CHEMIN St-Louis, face aux plaines, beau 5 pièces, premier étage, \$375, 681-2209. 653344

CONDO MERICI

A louer, 2 chambres, 10ème étage, vue fleurie, immédiatement 687-1476, voir 683-9186. 643194

CONDOMINIUM Bernières, 10ème étage, 5 1/2, vue fleurie, piscine et garage intérieurs, air climatisé, refait neuf, \$700, tout compris, 683-2644. 651478

CONDO Merici, neuf, 18ème étage, 3 pièces, vue fleurie, Colline Parlementaire, Laurentides, stationnement, piscine, jour 663-5008, soir 849-9631. 653194

CONDO Merici 1, 2 chambres, 1000 carrés, vue fleurie, stationnement, louer ou vendre, hypothèque 12 1/2%, 658-7386. 641897

CONDO Merici, 4 1/2, neuf, 2 chambres, entrée fleurie, piscine, stationnement, 683-1836. 647873

CONDOMINIUM de Bernières, 5 1/2, 14ème étage, vue magnifique, \$700, mois 524-4812. 651278

CONDOMINIUM Bellevue, 5 1/2, dernier étage, neuf, ensolleillé, 522-1525. 644973

CONDOMINIUM Bellevue, 3 chambres, neuf, ensolleillé, 659-4744, 1-826-2494. 643660

CONDO Merici, 3 chambres, \$650, libre, 647-2021, 651-0266. 648639

CONDO Merici, 1 chambre, vue fleurie, 2 stationnements, \$600 par mois, 845-0590. 654657

CONDOMINIUM Merici, vue exceptionnelle, 2 salles de bains, 1300 pi. ca. 643-1357 poste 301. 650995

DE BERNIERES, 6 1/2, vue sur fleurie, 2 étages, libre 1er août, \$700, 525-7939, 692-0908. 646786

DE BERNIERE, 3 1/2, chauffé, sous-sol, \$250, 525-6337. 642948

FACE Concorde, près parlement, plaines, 1 1/2 meublé, 529-2484. 644237

FRASER, 3 1/2, 4 1/2, chauffés, rénovés, 524-0097, 658-8647. 646496

GRANDE-ALLEE

GRAND 7 1/2, 2 salles bains, chauffé, éclairé, stationnement, \$725, 525-4708, jour. 653158

GRAND 3 1/2, sous-location septembre ou octobre, Grande-Allée est, \$490, discutable, 525-6491 après 18h. 653560

GRANDE-Allée, 3 1/2, 5 1/2, \$440 à \$600, ascenseur, concierge, stationnement intérieur, 524-3007. 648557

GRAND 4 1/2, chauffé, stationnement, balcon, 845 Jésuites, 688-9520. 647350

GRANDE-Allée, 2 1/2, 1 1/2, tout fourni, soir 651-7515. 653086

JARDINS Merici, studio à sous-louer, semi-meublé, \$325, 527-4673 après bureau et fin de semaine. 654280



A LOUER

Appartements de luxe à prix abordables disponibles.

Quelques studios, 3 - 4 - 5 - 6 pièces

688-1630

7, Jardins Mérici, suite 106

JARDINS Mérici, 3 1/2, sous-louer, vue fleurie, août, 683-5000, après 18 heures. 654472

JARDIN Merici, grand 5 pièces, 1er septembre, 849-8455. 642984

LE CLARIDGE, 1 1/2, 2 1/2, 6 1/2, immédiatement, 529-5458. 647880

LE LAURIER

3 1/2, 5 1/2, 6 PIÈCES, 524-9129, 628-0854. 650986

Le Montmorency Edifice Select

165 Grande-Allée est

GRANDE CLASSE

PORTIER JOUR ET NUIT

SECURITE MAXIMALE

PISCINE

SALLE DE RECEPTIONS

STATIONNEMENT INTERIEUR

A PROXIMITE DE TOUTS LES SERVICES

1 1/2, 3 1/2, 6 1/2

libres immédiatement

POUR VISITE

S'ADRESSER AU PORTIER

687-2610, 524-6368

LIBRES

2 1/2, 3 1/2, 4 1/2, 5 1/2, CHAUFFES, CONCIERGE, BUANDERIE, 683-9656, 688-0368. 651331

LIBRE immédiatement, 5 1/2 pièces, chauffé, 2 chambres, près université, \$395, 683-2871. 643907

LOCKWELL, grand 2 1/2, tout compris \$280, libre, 524-5589. 651404

LOGEMENT 4 pièces, disponible immédiatement, près hôpital St-Sacrement, après 17 heures 527-1907. 653338

MAISON MONTCALM

NOUVEAU condominium, foyer, vue magnifique, stationnement, \$700, 681-3094. 649556

MARGUERITE-BOURGEOIS, 6 1/2, \$595, troisième et deuxième, premier novembre et premier décembre, 5 1/2, \$535, deuxième, premier septembre, 4 1/2, \$445, troisième, premier septembre, 3 1/2, \$315, demi-sous-sol, libre immédiatement, pour tous renseignements au complet, bail de 2 ans, chauffés, stationnement, 681-3435, 683-9966. 654423

MARGUERITE-Bourgeois, 3 1/2 pièces, non chauffé, non meublé, \$290, 527-8285 entre 18 et 20 heures. 645804

MERICI, très grand 3 1/2, terrasses sur fleurie, sous-louer 15 août au 1er septembre, \$490, 687-5986. 650751

MERICI, 2 chambres, 1300 car., 16e étage, vue fleurie et Laurentides, André Gagnon 681-8840 Trust Royal, Courtier 656-0660. 652803

MERICI, 5 pièces, 15e étage, possibilité bail à long terme, soir 651-0751. 651351

MERICI, septembre 3 chambres, plus, 15ème étage, 683-4283. 651980

MONCTON, 10 pièces, entièrement rénové, entrée privée, toutes commodités, 2 salles de bains, chauffé, stationnement, possibilité usage professionnel, immédiatement, \$810, 828-9645. 653406

NEUF, condominium Merici, 2 chambres, luxueux, piscine \$800.00, possession immédiate, André Gagnon 681-8840 Trust Royal, Courtier 656-0660. 652829

PERE-Marquette, grand 2 1/2, semi-meublé, \$280, entre 18-20h, 683-9418. 653081

PETIT PENTHOUSE

JARDINS Merici, 4 pièces, 940 pi.ca., sur 2 étages, entrée laveuse sècheuse, libre 1er août, 688-1630. 652186

PLACE DES BRAVES

3 1/2, 4 1/2, 5 1/2, épreuve feu, buanderie chaque étage, chauffage, électricité, piscine, sauna Informations 846 Chemin Ste-Foy, (depanneur) ou app 116, Tel. 687-2610, 683-5522. 647349

409 MONTCALM

3 semi-meublé, \$290 1 1/2, \$140, compris, 683-9723. 646861

2 PIÈCES, stationnement, endroit paisible, \$275, 525-6255. 653256

2 1/2 PIÈCES, meublé, chauffé, éclairé, \$275 par mois, sous-location, 681-4450, 828-9716. 653485

2 1/2 PIÈCES, \$270, 650 Chouinard, 681-6889 entre 18 et 21 heures. 653429

1 1/2, AOUT, 2 1/2 libre, repeints, tout inclus, 522-1877, 626-2892, entre 17 et 19h. 651275

1 1/2, CHAUFFE, près hôpital St-Sacrement, \$260, 683-8076. 650631

1 1/2, FRASER, chauffée, éclairée, meublée, \$235, 845-9294, 529-3864. 651949

1 1/2, MEUBLE, chauffé, éclairé, libre immédiatement, 658-4780. 644874

1650 CHEMIN Ste-Foy, 5 pièces, \$400, immédiatement, 527-3948. 646101

1385 MARIE Rollet, immédiatement, 3 pièces, \$290, 527-3948. 646103

1147 - 1149 CHEMIN Ste-Foy, 4 et 6 pièces, \$360, \$581, immédiatement, 527-3948. 646098

1025 CHEMIN Ste-Foy, 2, meublé désiré, 4, luxueux, face hôpital St-Sacrement, prix avantageux, immédiatement, septembre, 687-5686. 653489

412 RIVE SUD

A Charny, 4 1/2, près arena, centre d'échats, 839-9779. 649684

A LEVIS

CENTRE-VILLE, 4 1/2, impeccables, mois gratuits, 853-7992, 663-2773. 645090

ARRIERE Place Tanguay, en rangée, 4 1/2, terrain privé, entrée laveuse, sècheuse, chauffés, éclairés, stationnement \$33-3980. 653296

A SOUS-LOUER, 4 1/2, chauffé, éclairé, \$345, St-Romuald, 839-4863, 527-2320. 650425

A ST-JEAN Chrysostome, jumelé, 3 chambres, \$400, mois, libre 1er septembre, 839-5485. 654973

ATTENTION: St-Jean Chrysostome, 4 1/2, neuf, qualité supérieure, \$365 et plus, 839-4843. 646661

A VOIR, Lévis, 3 1/2, 1 mois gratuit, près traversier, hôpital, 837-5115, 687-5171. 641184

A 5 minutes du pont Laporte, duplex 5 1/2, libre immédiatement, St-Rédempteur, 831-5626. 649788

BERNIERES, 7 1/2 dans duplex, près école, garderie, \$470, jour 683-0470, soir et fin de semaine, 831-1367. 644543

BERNIERES, 4 milles pont, 3 1/2, chauffé, éclairé, eau chaude, \$220, libre, 658-1022. 648974

BREAKEYVILLE, 3 1/2, très grand, chauffé, éclairé, libre, 832-6735. 646689

CHAUMIERE BELAIR

17 BELAIR, Lévis, grands 4 1/2 neufs, disponibles immédiatement, site exceptionnel, vue Québec, espaces verts, 653-7992, 663-2773. 649355

MOIS GRATUITS

CHARNY

LE 1771 DES CHUTES

4 1/2, chauffés, éclairés, semi-meublés ou non, libre immédiatement, 832-0696, 839-4169. 648664

CHARNY CONSTRUCTION 1981

4 1/2, AOUT, septembre, Labonté et Lemaire 832-8882, 832-0952. 654266

CHARNY, 1510 Place des Bouleaux, 2 1/2, meublé, chauffé, eau chaude, stationnement, \$285, libre, 832-2900, 653-7332, 658-7700. 649975

CHARNY, condominium neuf, Place 2000, \$375 non chauffé, non meublé, libre août, 832-4553 après 16 heures. 650222

CHARNY, 5 1/2, eau chaude, chauffé, éclairé, 1er étage, libre 1er septembre, \$315 par mois, 832-4759, 832-0782. 641185

CHARNY, sous-louer, 3 1/2 meublé, chauffé, après 17h. 871-0227. 651079

CHARNY, magnifiques 5 1/2 pièces, neufs, 832-4340, 689-9669, 832-4253. 644209

CHARNY, 15ème Rue Sud, 2 1/2 immédiatement, 3 1/2, 4 1/2, \$42-1504, 832-8588. 647649

CHARNY, 4 1/2, Place des Bouleaux, \$330 tout compris, 832-0319, soir 832-6924. 647668

CHARNY, 7 pièces, moderne, 2 salles, bains, chauffage électrique, \$425, 687-5724, 628-4274. 653570

CHAY, 4 1/2, \$375, tout compris, 832-4669, 658-4523. 647041

CHARNY, 3 1/2, 4 1/2, tout compris, 832-4909, 832-2654. 645123

CHARNY, jumelé, 3 chambres, 1er juillet, 832-4916. 648011

CHARNY, 5 1/2, 3 1/2 dans triplex, terrain privé, 831-0549. 641123

CHARNY, grand 3 1/2, 1er septembre, 831-2100, 832-6802. 644361

LEVIS, Ave Bégin, 2 pièces, meublé, services, 658-6375. 647628

412 RIVE SUD

DUC DE Lévis, 3 1/2, 4 1/2, luxueux, insonorisés, ascenseurs, piscine, sauna, services inclus, \$400, \$500, 837-9622, 837-0045. 646578

HAUTS Bois, St-Romuald, 2 1/2, semi-meublé, moderne, porte patio, \$260, tout compris, soir, 839-6855. 650150

LEVIS

3 1/2 TRES spacieux, moderne, près hôpital, tous services. SOIR 837-2980. 647489

LEVIS, 2 1/2, modernes, très luxueux, vue sur fleuve, à partir de \$225, mois, 831-8631, 833-6316. 645786

LEVIS, près hôpital, 2 1/2, meublé, chauffé, éclairé, \$230, mois, 837-7502. 643164

LEVIS, St-Omer, grand 3 1/2, meublé, désiré, 659-1001, 833-3553. 645722

LEVIS, 5 1/2, chauffé, vue sur fleuve, \$350, 833-9069. 648852

LEVIS, demi-sous-sol, 4 1/2, \$200, libre, 833-4793. 654326

LOGEMENTS MODERNES

ST-JEAN Chrysostome, 2 1/2, 4 1/2, grands, frais repeints, service de conciergerie, 831-8631, 839-0848. 645787

LOGEMENT 4 1/2 chauffé, libre immédiatement, St-Antoine-Tully, 1-477-2780. 649464

MOIS GRATUIT

LEVIS, NEUF

4 1/2, ROND-POINT, moderne, spacieux, insonorisé, intercom, concierge. 833-2747. 644296

MOIS GRATUITS

ROND-POINT Lévis, propre, piscine, 2 1/2, 3 1/2, 833-6571. 646573

PLACE KENNEDY

2 1/2 A 4 1/2, MEUBLES désiré, tout compris, 837-0853. 649008

PRES hôpital, 2 1/2, 3 1/2, meublés, libres immédiatement, 837-5766. 651335

PRES cegep, 3 1/2 pièces, 837-0650. 654423

ST-ETIENNE, duplex, terrain aménagé, cabanon, arbres, \$330, 831-8500. 644494

ST-HENRI, sous-sol, meublé ou non, 833-6771. 650576

ST-JEAN Chrysostome, jumelé 6 1/2, 2 étages, foyer, remise extérieure, \$445, 832-6964, 845-9294. 654910

ST-JEAN Chrysostome, 3 1/2, chauffé, éclairé, libre immédiatement, 839-4438. 641175

ST-JEAN Chrysostome, jumelé, 5 1/2, foyer, 845-9595. 649897

ST-LAMBERT, 2 1/2, 3 1/2, 4 1/2, 832-4491, 832-6155 Denis Couture. 653937

ST-MICHEL, de Bellechasse, 2ème rang, 4 1/2 pièces, \$225, mois, chauffé, 833-4419. 645923

CHAUMIERE BELAIR

17 BELAIR, Lévis, grands 4 1/2 neufs, disponibles immédiatement, site exceptionnel, vue Québec, espaces verts, 653-7992, 663-2773. 649355

MOIS GRATUITS

ST-NICOLAS, 2 1/2, chauffé, possibilité meublé, stationnement, \$225, 831-8978. 643186

ST-NICOLAS, près pont Québec, 3 1/2, \$225, libre, semi-meublé, chauffé, éclairé, 831-9943. 653304

ST-REDEMPTEUR, grand 3 1/2, neuf, stationnement, rivière, \$250, 831-4581. 654990

ST-REDEMPTEUR, juillet gratuit, des Jonquilles, récents, 4 1/2, non chauffés, non éclairés, 963-1679. 647491

ST-REDEMPTEUR, 4 1/2



413 STE FOY

AUBAINE JUILLET-AOÛT GRATUITS

2 1/2, 4 1/2 PRES centre d'achats, 659-3064, 653-1981, 659-7030. 645608

AUBAINE, Maricourt, 2 1/2, 4 1/2, 5 1/2, piscine, 653-2162, 651-8519. 648542

AVENUE Ranvoize, luxueux 4 1/2, moderne, balcon spacieux, foyer, stationnement intérieur et extérieur, \$550, tous services compris, proximité université, chul, centre d'achats, 1er septembre, 656-0893. 650974

Ave Norvège, très grands 3 1/2, chauffés, éclairés, stationnement, libres, 658-8184, 872-9022, 872-3380. 653547

AVENUE Norvège, 5 1/2, chauffé, \$385, 878-4114, 658-0327, 651-1154. 646753

A VISITER TERRASSE MARICOURT

1 1/2, 2 1/2, 3 1/2, 4 1/2, 5 1/2. Libres immédiatement, chauffés, éclairés, tous services, 2 piscines chauffées, court de tennis, buanderie, bureau 320 Terrasse Maricourt, app. 11. 653-6549. 642597

A VISITER

Appartements repeints à neuf 1 1/2 à 4 1/2, meublé si désiré PRES MINISTÈRE REVENU 651-9443. 644511

A VOIR UN MOIS GRATUIT

BOULEVARD Neilson, 3 1/2, 4 1/2, 5 1/2, \$320 à \$410, Norvège, juillet 2 1/2, sous-sol \$250, 2 1/2, étage \$300, Chanoiné Scott, 4 1/2 chauffé, buanderie, \$350, à \$380, 651-9496, 659-4265, 659-9615. 646577

A VOIR

OCCUPATION immédiate, grand 4 1/2, neuf, vue sur les Laurentides, tout compris, plancher béton, insonorisation, stationnement intérieur et extérieur, 687-3928. 643376

A VOIR, 2 1/2, 3 1/2, 4 1/2, semi-meublé ou meublé si désiré, entrée laveuse, sècheuse, dans 3 1/2 et 4 1/2, libres immédiatement, 871-0192. 647821

BAKOUA

6 1/2, SPLENDIDE, 2 balcons, libre 1er septembre, rue Laforest, 653-5706. 644172

BEAU grand, 5 1/2, vacanc, 1105 Dijon, 839-7881, 651-7886. 647904

BEAU 5 1/2, 1er septembre, près université, 651-9343 soir. 650935



Vous aimerez vivre au **Domaine des 4-Bourgeois** à Ste-Foy (coin Du Vallon et Quatre-Bourgeois)

STUDIO

3 1/2 — 4 1/2 - 5 1/2

- 2 tours de 12 étages chacune
- construction en béton
- appartements spacieux
- stationnement intérieur et extérieur
- piscine intérieure
- sauna
- dépanneur
- 2 ascenseurs pour chaque tour
- balcon pour chaque logement
- site magnifique près des grandes voies d'accès, des centres commerciaux, l'Université Laval, Cégep de Sainte-Foy, Hôpital Laval, CHUL, etc.

Pour de plus amples renseignements: 653-6161

Société immobilière Quatre Bourgeois enr.

825, Beauregard, Sainte-Foy (Québec) Ouvert de 9h à 20h du lundi au vendredi et de 10h à 16h le samedi

BEGON-4-BOURGEOIS

2 1/2, 3 1/2, 4 1/2, 5 1/2, très propres, chauffés, éclairés, buanderie, piscine extérieure, stationnement, concierge, 930 Begon, 653-8002. 646386

BONNES CONDITIONS 1 MOIS GRATUIT

1 1/2 MEUBLE OU NON 651-9443. 643394

BOURGOGNE, 2 1/2 pièces, meublé si désiré, chauffé, stationnement, buanderie, conciergerie, 651-6662. 645323

BOULEVARD Neilson, 2 1/2, meublé, chauffé, jour 529-1771, soir, 651-5248. 643905

BOURGOGNE, juillet gratuit, 2 1/2 semi-meublé, 3 1/2, 4 1/2, services, 659-1001, 659-7197. 645723

BOULEVARD Neilson, 2 1/2, 3 1/2, 4 1/2, chauffés, éclairés, 653-4422. 651161

CARRE DE TILLY

2 1/2, POSSIBILITE meublé, chauffé, éclairé, eau chaude, stationnement, très propre, 651-4262. 645583

CHEMIN ST-LOUIS

4 1/2, 3 1/2, électricité, piscine, tranquillité, prix modique, 658-4778. 653853

CHEMIN St-Louis, tranquillité, 2 1/2, 3 1/2, 4 1/2, buanderie, 653-0999. 644817

CHEMIN St-Louis, 4 1/2 sur 2 étages, piscine, 653-6565. 646359

DE BOURGOGNE

4 1/2, 2 1/2, POSSIBILITE meublé, chauffé, eau chaude, stationnement, balcon, très propres, 651-7179. 646562

CONDO

A LOUER GRAND 2 CHAMBRES A COUCHER (5 1/2) STATIONNEMENT INCLUS 658-7383. 647603

CONDO JEAN-ROYER

STE-FOY, près de université et centres d'achats, 4 1/2 chauffé, \$650 par mois, foyer inclus, 837-0416, 878-2578. 651083

CONDOMINIUM JEAN-ROYER

5 1/2, FOYER, stationnement, balcon, \$625, 658-2174, 658-1048. 649539

CONDOMINIUM, avenue Jean Royer

4 1/2, luxueux, foyer, plus une pièce finie au sous-sol, libre, \$630 mois, 529-3975 matin seulement. 650969

CONCORDE, 4 1/2 pièces, chauffé, eau chaude, stationnement, buanderie, conciergerie, piscine, 653-2946. 651851

CONDOMINIUM Jean Royer, 4 1/2, luxueux, foyer, balcon, 1 pièce au sous-sol, \$590, 651-4197. 645601

CONDO Jean Royer, 4 1/2, foyer, stationnement intérieur, prix réduit \$525, 651-9600, 658-9286. 650197

DELAGE, grand 4 1/2, immédiatement, stationnement, \$355, 653-8651, 658-2613. 642519

LE CHATEL

3480-90 MC Cartney, 1 1/2, 3 1/2, 4 1/2, 5 1/2, piscine, sauna, stationnement, 651-7189, 683-2484. 647928

LECHASSEUR, 2 1/2, 4 1/2, 5 1/2, meublé si désiré, chauffés, stationnement, buanderie, conciergerie, 656-0771. 648607

LECHASSEUR, 1 1/2, meublé, 2 1/2 semi-meublé, demi-sous-sol, chauffés, eau chaude, libres, 653-4706, 681-4381. 646623

LECHASSEUR, 3 1/2, août chauffé, éclairé, 658-0738, 628-0854. 648953

LE PREVOST, 2 1/2, \$365, très propre, 658-7709, 658-2613. 648247

LES JARDINS DU VALLON

CONSTRUCTION récente, 2 1/2 (1 chambre), 3 1/2, 4 1/2, 5 1/2, meublé si désiré, près université, cègep, tapis mur à mur, chauffés, éclairés, stationnement, buanderie, Bureau de location: 2340 Chapdelaine app. 4 Tel. jour 687-2810, soir 659-2416. 645792

LE VILLERAY, 3 1/2, 4 1/2, 5 1/2, libres immédiatement, 872-5048. 650650

LIBRE, 5 1/2, chauffé, 3 chambres, près université, demi-sous-sol, \$350, 683-2871. 643906

LOUIS-RIEL, immédiatement, 4 1/2, 5 1/2, chauffés, 659-1001, 653-8537. 647237

MERVEILLEUX SITE

3 1/2, 4 1/2, TRANQUILLITE, ensolaillé, intercom, prix abordable, 651-2861. 653850

MGR. LAFLECHE

PRES cègep, université Laval, 2 1/2 et 4 1/2, meublé si désiré, libres immédiatement. Pour informations 2471 Monsieur Lafleche, app. 1 Tel. jour 687-2810, soir 653-2247. 645716

MI-AOÛT, insonorisé, 3 chambres, chauffage, éclairé, entrée laveuse-sècheuse, piscines intérieure - extérieure, stationnement intérieur, (centres commerciaux, université) 659-5200, 653-2552. 653865

MOIS gratuit, 4 1/2, rénové, stationnement, chauffé, eau chaude, près université, \$355, 658-5823. 654631

MYRAND, magnifique 5 1/2, rénové, chauffé, entrée laveuse, sècheuse, prix avantageux, libre, 681-9332. 647802

MYRAND, magnifique 5 1/2, chauffé, entrée laveuse, sècheuse, prix avantageux, immédiatement, septembre, 681-9332. 651103

NORVEGE, 4 1/2, meublé, chauffé, éclairé, stationnement, soir 659-5824. 642973

NORVEGE, 3 1/2, semi-meublé, immédiatement, 4 1/2 septembre, 651-2581. 644865

NORVEGE, libres, 3 1/2, 4 1/2, possibilité meublé, 687-1476, 683-9166. 651659

NORVEGE, beaux 3 1/2, 4 1/2, eau chaude, buanderie, 658-3783. 644818

NORVEGE, 1 1/2, meublé, août, 658-4054, 628-0854. 650370

PAVILLON MONTCALM

2300 NICOLAS Pinel, 1 1/2, 2 1/2, 3 1/2, meublé, chauffés, éclairés, Paul Gagnache 658-0553. 647445

PLACE BONNE-ENTENTE

FOYER ET REFRIGERATEUR FOURNIS GRATUITEMENT 1 1/2 à 4 1/2 PIÈCES 658-7455. 637852

PLACE DES COMPAGNONS FOYER ET REFRIGERATEUR FOURNIS GRATUITEMENT 1 1/2 à 4 1/2 PIÈCES 659-5804. 651348

PLACE DUPLESSIS

FRAIS repeints, 1 1/2 meublé, 2 1/2 meublé ou non, tous services, piscine intérieure. En tout temps 651-6157. 653374

PLACE BELOEIL

3 1/2 MEUBLE ou semi-meublé, près de tout. En tout temps, 653-3483. 645988

413 STE FOY

JUILLET gratuit, 3 1/2, 4 1/2, piscine, 858-4133, 525-9503. 647842

LAFORREST, 4 1/2, chauffé, 1er étage, piscine, balcon, stationnement, libre, \$372, 683-4624, 656-0771. 651869

LAFORREST, 1 1/2, 3 1/2, 5 1/2, meublé si désiré, chauffés, stationnement, conciergerie, buanderie, 656-0771. 653439

LAFORREST, 1 1/2, 3 1/2, 5 1/2, chauffés, stationnement, buanderie, conciergerie, 656-6338. 643913

LAPRADE, 4 1/2, 5 1/2, entrée laveuse, sècheuse, stationnement, prix avantageux, immédiatement, septembre, 656-0191. 653492

LAROCHE, 2 1/2 pièces, chauffé, eau chaude fournie, stationnement, buanderie, conciergerie, 653-5432. 648982

LAROCHE, 2 1/2, meublé si désiré, chauffé, stationnement, buanderie, conciergerie, 653-5432. 648981

LAVERGIERE, 1 1/2, 2 1/2, 3 1/2, buanderie, piscine, 659-1001, 653-8563. 645781

LE CHATEL

3480-90 MC Cartney, 1 1/2, 3 1/2, 4 1/2, 5 1/2, piscine, sauna, stationnement, 651-7189, 683-2484. 647928

LECHASSEUR, 2 1/2, 4 1/2, 5 1/2, meublé si désiré, chauffés, stationnement, buanderie, conciergerie, 656-0771. 648607

LECHASSEUR, 1 1/2, meublé, 2 1/2 semi-meublé, demi-sous-sol, chauffés, eau chaude, libres, 653-4706, 681-4381. 646623

LECHASSEUR, 3 1/2, août chauffé, éclairé, 658-0738, 628-0854. 648953

LE PREVOST, 2 1/2, \$365, très propre, 658-7709, 658-2613. 648247

LES JARDINS DU VALLON

CONSTRUCTION récente, 2 1/2 (1 chambre), 3 1/2, 4 1/2, 5 1/2, meublé si désiré, près université, cègep, tapis mur à mur, chauffés, éclairés, stationnement, buanderie, Bureau de location: 2340 Chapdelaine app. 4 Tel. jour 687-2810, soir 659-2416. 645792

LE VILLERAY, 3 1/2, 4 1/2, 5 1/2, libres immédiatement, 872-5048. 650650

LIBRE, 5 1/2, chauffé, 3 chambres, près université, demi-sous-sol, \$350, 683-2871. 643906

LOUIS-RIEL, immédiatement, 4 1/2, 5 1/2, chauffés, 659-1001, 653-8537. 647237

MERVEILLEUX SITE

3 1/2, 4 1/2, TRANQUILLITE, ensolaillé, intercom, prix abordable, 651-2861. 653850

MGR. LAFLECHE

PRES cègep, université Laval, 2 1/2 et 4 1/2, meublé si désiré, libres immédiatement. Pour informations 2471 Monsieur Lafleche, app. 1 Tel. jour 687-2810, soir 653-2247. 645716

MI-AOÛT, insonorisé, 3 chambres, chauffage, éclairé, entrée laveuse-sècheuse, piscines intérieure - extérieure, stationnement intérieur, (centres commerciaux, université) 659-5200, 653-2552. 653865

MOIS gratuit, 4 1/2, rénové, stationnement, chauffé, eau chaude, près université, \$355, 658-5823. 654631

MYRAND, magnifique 5 1/2, rénové, chauffé, entrée laveuse, sècheuse, prix avantageux, libre, 681-9332. 647802

MYRAND, magnifique 5 1/2, chauffé, entrée laveuse, sècheuse, prix avantageux, immédiatement, septembre, 681-9332. 651103

NORVEGE, 4 1/2, meublé, chauffé, éclairé, stationnement, soir 659-5824. 642973

NORVEGE, 3 1/2, semi-meublé, immédiatement, 4 1/2 septembre, 651-2581. 644865

NORVEGE, libres, 3 1/2, 4 1/2, possibilité meublé, 687-1476, 683-9166. 651659

NORVEGE, beaux 3 1/2, 4 1/2, eau chaude, buanderie, 658-3783. 644818

NORVEGE, 1 1/2, meublé, août, 658-4054, 628-0854. 650370

PAVILLON MONTCALM

2300 NICOLAS Pinel, 1 1/2, 2 1/2, 3 1/2, meublé, chauffés, éclairés, Paul Gagnache 658-0553. 647445

PLACE BONNE-ENTENTE

FOYER ET REFRIGERATEUR FOURNIS GRATUITEMENT 1 1/2 à 4 1/2 PIÈCES 658-7455. 637852

PLACE DES COMPAGNONS FOYER ET REFRIGERATEUR FOURNIS GRATUITEMENT 1 1/2 à 4 1/2 PIÈCES 659-5804. 651348

PLACE DUPLESSIS

FRAIS repeints, 1 1/2 meublé, 2 1/2 meublé ou non, tous services, piscine intérieure. En tout temps 651-6157. 653374

PLACE BELOEIL

3 1/2 MEUBLE ou semi-meublé, près de tout. En tout temps, 653-3483. 645988

413 STE FOY

PLACE L'HEUREUX 1 1/2, 2 1/2, TOUS SERVICES 651-2461, 653-2848. 650899

PLACE ROUEMONT 2 1/2 à 4 1/2 MEUBLES désiré, tout compris, 653-1223. 646007

PLACE Beloeil, 5 1/2, chauffé, eau chaude, 682-0328, 882-2398. 641231

PRES UNIVERSITE PRIX REDUITS VENEZ COMPARER

2 1/2, 3, 4, 5, 6 Piscine intérieure et extérieure SAUNA - GARAGE - ASCENSEUR MEUBLES DESIRE, 651-8898. 651559

PRES cègep, université, 3 1/2, 4 1/2, stationnement, libres, 658-0538. 647827

PRES Ministère Revenu, grand 3 1/2, tout compris, jour 687-8733, soir 661-1911, 658-4100. 649581

PRES rue de l'Eglise, 3 1/2, meublé, tout compris, jour, 529-1771, soir, 658-6321. 654301

PRES Ministère du Revenu, 4 1/2, tout compris, \$375, septembre, 658-5068, 658-1064. 650942

PRES université, centres d'achats, 2 1/2, 3 1/2, 4 1/2, meublé ou non, 651-1157. 650884

PRES hôpital Laval, 5 1/2, rénové, chauffé, stationnement, demi-sous-sol, \$390, 656-9046. 653336

PRES Cègep, université, 2 1/2, 3 1/2, meublé si désiré, 658-8740. 645325

PRES université, 8, 2ème étage, duplex, 527-2779, 527-8480. 648541

PRIX modique, 4 1/2, 3 1/2, vue fleuve, buanderie, 658-5281. 649144

PROXIMITE CEGEP

GRAND 3 1/2, électricité, meublé si désiré, prix abordable, 651-7205. 653851

QUARTIER Laurentien, 5 1/2, chauffé, stationnement, balcon, arbres, \$385, mois, libre septembre, 871-2051. 650835

QUATRE-BOURGEOIS, 2 1/2 semi-meublé, chauffés, éclairés, piscine, 651-7594. 651332

REPEINTS, TAPIS

4 1/2, 3 1/2, électricité, intercom, balcon, prix abordable, 659-4593. 653854

E-6



414 ST JEAN BAPTISTE

PRES Parlement, semi-meublé, chauffé, 3½, \$300, 4½, \$385, 527-8797, 646402
 RICHELIEU, 2½, non chauffé, semi-meublé \$175, 529-4711, 644072
 RICHELIEU, 2½ pièces, rénové, libre, 681-4585, 641187
 ST-JEAN, ST-GABRIEL, 2½, 3½, SEMI-meublé, chauffé, eau chaude, 522-3422, 645403
 SOUS-location, 2½ pièces, meublé, chauffé, éclairé, libre immédiatement \$200, mois, 794 St-Jean, 845-9469, 651386
 TURNBULL, 2½, 3½, chauffés, semi-meublé, buanderie, concierge, 524-7794, 651517

VASTE 6½

LUXUEUX, refait à neuf, chauffé, eau chaude, fournie, entrée laveuse, sècheuse, immédiatement, septembre, 35 St-Jean, près Salaberry, 522-2985, 655101

851 ST JEAN, 2½, 3½, rénovés, 651-2375, 687-0787, 648651

785 ST-AUGUSTIN, 2½ meublé, chauffé, éclairé, \$255, 647-4247, 651943

674 ST-JEAN (près Ste-Geneviève), 3½, 4½, meubles à désirer, chauffés, eau chaude, fournie, prix avantageux, immédiatement, septembre, 529-5267, 653486

5 PIÈCES, semi-meublé, eau chaude, comprise, immédiatement, 408 Lavigueur, 523-4680, 650059

537 ST-JEAN, 3½, semi-meublé, chauffé, \$250, 849-6472, 648651

4½ PIÈCES, semi-meublé, 607-3764, 650732

4½, 1 CHAMBRE, chauffé, Drole, \$270, immédiatement, 529-1468, 651152

429 ST-JEAN, 2½, semi-meublé, propre, eau chaude, \$306, 522-8847, 849-2570, 650349

3½ NON meublé, rénové, \$225, libre, 522-1450, 647701

3½, \$180, chauffé, eau chaude, sous-louer 1er août, possibilité renouvellement, 522-2193, 650497

2½, chauffé, éclairé, meublé, libre, 626-1712, 647940

2½, 3½, CHAUFFÉS, éclairés, meublés, 884-2071, soir 884-3085, 649027

1½ PIÈCE, meublé, chauffé, éclairé, libre 522-4843, 683-7474, 853204

1½, 2½, MEUBLES, chauffés, éclairés, \$185 à \$235, libres immédiatement, 524-6434/jour, 649603

415 ST ROCH

A DEUX pas de tout, 2½ à 5 pièces, poêle et réfrigérateur, eau chaude, chauffés, autobus direct pour université, \$225 à \$300, 522-0150, 529-9629, 650683

APPARTEMENTS 2½, 3½, 4½, UN MOIS GRATUIT, possibilité meublé, 522-7497, 688-8531, 650108

APPARTEMENTS, 2½, 3½, 4½, possibilité meublé, 522-7497, 688-8531, 643063

AVEC chauffage électrique, 3½, 2 chambres, très propre, deuxième étage, \$295, 326 Prince-Edouard, 529-8938, 524-0170, 653524

BAIL de 6 mois, non chauffés, 5 pièces, \$250, 1er étage, demi-sous-sol, 4 pièces, \$150, 524-0170, 644388

CARON, 2 pièces, meublé, éclairé, chauffé, St-Roch, 524-3445, 647864

DUPONT, 2½, tout compris, stationnement, libre, 522-4609, 859-4180, 647406

JACQUES-Cartier, 4½, moderne, chauffé, \$318, tranquille, 848-3475, 645907

RUE Lasalle, 2½, tout compris, \$200, 324-9348, 849-8881, 653790

ST-FRANCOIS, 3 pièces, semi-meublé, électrique, libre, 661-3457, 648563

6 PIÈCES, boulevard Langlier, complètement rénové, proximité bibliothèque municipale, \$400, libre, 525-8692, 653810

8½ MEUBLE, deuxième étage, stationnement \$350, soir, 522-6278, 647874

4 PIÈCES, non chauffé, non éclairé, chauffage électrique, \$200 mois, libre immédiatement, 688-0630, 651581

4½, près boulevard Langlier, complètement rénové, proximité bibliothèque municipale, \$300, libre, 525-8692, 653811

3 PIÈCES, chauffé, libre immédiatement, premier, 522-4609, 659-4180, 644143

3½ \$250, MEUBLES, chauffés, éclairés, immédiatement, 525-5590, 650125

2½, 3½, PRES école coiffure St-Anselme, 524-3289, 663-1970, 648682

IMMEUBLES POPULAIRES DE QUEBEC INC.
 Corporation sans but lucratif
522-7151

PLACE DE LA RIVIERE

- Située le long de la rivière St-Charles, sur la rue Prince-Edouard à Québec
- Unités prêtes pour occupation immédiate
- Complexe d'avant-garde - quelques unités encore disponibles
- Logements neufs, tapis mur à mur

• COIN TRANQUILLE, IDEAL POUR PERSONNES AGEES AUTONOMES
3½: 290\$ et 310\$
 RESTE SEULEMENT QUELQUES 3½ DE DISPONIBLES

Noter bien: possibilité d'établissement du prix du loyer en fonction des revenus de l'occupant.

Pour renseignements et rendez-vous, communiquez au numéro

522-7151

aux heures normales de bureau

"Le retour au centre-ville, la solution du jour."

2½, 3½, MEUBLES, chauffés \$41, \$55, semaine, 522-1028, 644069

1½, 2½, MEUBLES, chauffés, libres, 754 St-Joseph est, Mail St-Roch, 653434

6 PIÈCES, maison privée, boul. Laurier, stationnement, chauffage, électricité, août, \$575, jour 681-8189, soir 681-3802, 647187

4½ PIÈCES, entrée laveuse sècheuse, balcon, \$325, 667-4695, 651385

4½ PIÈCES, chauffé, eau chaude, 683-6736, 654129

4½ PIÈCES, entrée laveuse sècheuse, balcon, \$325, 667-4695, 651385

4½ PIÈCES, chauffé, eau chaude, 683-6736, 654129

4½ PIÈCES, entrée laveuse sècheuse, balcon, \$325, 667-4695, 651385

4½ PIÈCES, chauffé, eau chaude, 683-6736, 654129

4½ PIÈCES, entrée laveuse sècheuse, balcon, \$325, 667-4695, 651385

4½ PIÈCES, chauffé, eau chaude, 683-6736, 654129

4½ PIÈCES, entrée laveuse sècheuse, balcon, \$325, 667-4695, 651385

4½ PIÈCES, chauffé, eau chaude, 683-6736, 654129

4½ PIÈCES, entrée laveuse sècheuse, balcon, \$325, 667-4695, 651385

4½ PIÈCES, chauffé, eau chaude, 683-6736, 654129

4½ PIÈCES, entrée laveuse sècheuse, balcon, \$325, 667-4695, 651385

4½ PIÈCES, chauffé, eau chaude, 683-6736, 654129

4½ PIÈCES, entrée laveuse sècheuse, balcon, \$325, 667-4695, 651385

4½ PIÈCES, chauffé, eau chaude, 683-6736, 654129

4½ PIÈCES, entrée laveuse sècheuse, balcon, \$325, 667-4695, 651385

4½ PIÈCES, chauffé, eau chaude, 683-6736, 654129

4½ PIÈCES, entrée laveuse sècheuse, balcon, \$325, 667-4695, 651385

4½ PIÈCES, chauffé, eau chaude, 683-6736, 654129

4½ PIÈCES, entrée laveuse sècheuse, balcon, \$325, 667-4695, 651385

4½ PIÈCES, chauffé, eau chaude, 683-6736, 654129

4½ PIÈCES, entrée laveuse sècheuse, balcon, \$325, 667-4695, 651385

4½ PIÈCES, chauffé, eau chaude, 683-6736, 654129

4½ PIÈCES, entrée laveuse sècheuse, balcon, \$325, 667-4695, 651385

4½ PIÈCES, chauffé, eau chaude, 683-6736, 654129

4½ PIÈCES, entrée laveuse sècheuse, balcon, \$325, 667-4695, 651385

4½ PIÈCES, chauffé, eau chaude, 683-6736, 654129

4½ PIÈCES, entrée laveuse sècheuse, balcon, \$325, 667-4695, 651385

4½ PIÈCES, chauffé, eau chaude, 683-6736, 654129

4½ PIÈCES, entrée laveuse sècheuse, balcon, \$325, 667-4695, 651385

4½ PIÈCES, chauffé, eau chaude, 683-6736, 654129

4½ PIÈCES, entrée laveuse sècheuse, balcon, \$325, 667-4695, 651385

4½ PIÈCES, chauffé, eau chaude, 683-6736, 654129

4½ PIÈCES, entrée laveuse sècheuse, balcon, \$325, 667-4695, 651385

4½ PIÈCES, chauffé, eau chaude, 683-6736, 654129

4½ PIÈCES, entrée laveuse sècheuse, balcon, \$325, 667-4695, 651385

SOUS-LOCATION, Place de Monceau, bail jusqu'en juillet 1983, grand 3½, prix à discuter, 658-5323, 649807

6 PIÈCES, maison privée, boul. Laurier, stationnement, chauffage, électricité, août, \$575, jour 681-8189, soir 681-3802, 647187

4½ PIÈCES, entrée laveuse sècheuse, balcon, \$325, 667-4695, 651385

4½ PIÈCES, chauffé, eau chaude, 683-6736, 654129

4½ PIÈCES, entrée laveuse sècheuse, balcon, \$325, 667-4695, 651385

4½ PIÈCES, chauffé, eau chaude, 683-6736, 654129

4½ PIÈCES, entrée laveuse sècheuse, balcon, \$325, 667-4695, 651385

4½ PIÈCES, chauffé, eau chaude, 683-6736, 654129

4½ PIÈCES, entrée laveuse sècheuse, balcon, \$325, 667-4695, 651385

4½ PIÈCES, chauffé, eau chaude, 683-6736, 654129

4½ PIÈCES, entrée laveuse sècheuse, balcon, \$325, 667-4695, 651385

4½ PIÈCES, chauffé, eau chaude, 683-6736, 654129

4½ PIÈCES, entrée laveuse sècheuse, balcon, \$325, 667-4695, 651385

4½ PIÈCES, chauffé, eau chaude, 683-6736, 654129

4½ PIÈCES, entrée laveuse sècheuse, balcon, \$325, 667-4695, 651385

4½ PIÈCES, chauffé, eau chaude, 683-6736, 654129

4½ PIÈCES, entrée laveuse sècheuse, balcon, \$325, 667-4695, 651385

4½ PIÈCES, chauffé, eau chaude, 683-6736, 654129

4½ PIÈCES, entrée laveuse sècheuse, balcon, \$325, 667-4695, 651385

4½ PIÈCES, chauffé, eau chaude, 683-6736, 654129

4½ PIÈCES, entrée laveuse sècheuse, balcon, \$325, 667-4695, 651385

4½ PIÈCES, chauffé, eau chaude, 683-6736, 654129

4½ PIÈCES, entrée laveuse sècheuse, balcon, \$325, 667-4695, 651385

4½ PIÈCES, chauffé, eau chaude, 683-6736, 654129

4½ PIÈCES, entrée laveuse sècheuse, balcon, \$325, 667-4695, 651385

4½ PIÈCES, chauffé, eau chaude, 683-6736, 654129

4½ PIÈCES, entrée laveuse sècheuse, balcon, \$325, 667-4695, 651385

4½ PIÈCES, chauffé, eau chaude, 683-6736, 654129

4½ PIÈCES, entrée laveuse sècheuse, balcon, \$325, 667-4695, 651385

4½ PIÈCES, chauffé, eau chaude, 683-6736, 654129

4½ PIÈCES, entrée laveuse sècheuse, balcon, \$325, 667-4695, 651385

4½ PIÈCES, chauffé, eau chaude, 683-6736, 654129

4½ PIÈCES, entrée laveuse sècheuse, balcon, \$325, 667-4695, 651385

4½ PIÈCES, chauffé, eau chaude, 683-6736, 654129

4½ PIÈCES, entrée laveuse sècheuse, balcon, \$325, 667-4695, 651385

4½ PIÈCES, chauffé, eau chaude, 683-6736, 654129

4½ PIÈCES, entrée laveuse sècheuse, balcon, \$325, 667-4695, 651385

4½ PIÈCES, chauffé, eau chaude, 683-6736, 654129

4½ PIÈCES, entrée laveuse sècheuse, balcon, \$325, 667-4695, 651385

4½ PIÈCES, chauffé, eau chaude, 683-6736, 654129

420 VANIER

ABORDABLE, 3½, chauffé, meublé, éclairé, stationnement, 681-7055, 831-0167, 645941

A louer, 2½ meublé, 300 Giguère, Tél. 683-4683, 642232

AVENUE Ducharme, 2½, 3½, meublés, tout compris, 681-3885, 650904

FACE FLEUR DE LYS, 2½, 3½, MEUBLES, chauffés, eau chaude, stationnement, 4½ non meublé, 525-9039, 649512

JARDINS DE LA RIVE, REALISATION COUILLARD, LOGEMENTS modernes 3½, 4½, 5½, tous services compris, 779 boul. Hamel, app. 4, 681-0252, 643185

LIBRES - 5½, 3½, TRES propres, chauffés, éclairés, bien situés, 527-3893, 683-3043, 651034

MOIS GRATUITS, CARRE Vanier, voisin Sears, 2½, 3½, 4½, 527-0093, 646574

PLACE FLEUR DE LYS, 4½, 3½, 2½ CHAUFFÉS, eau chaude, stationnement, 524-5837, 654127

RUE Glazier, 3½, 4½, 5½, 1 mois gratuit, tranquillité, 681-6802, 644217

SEPTEMBRE, 3½, moderne, entrée laveuse, sècheuse, Jardins de la Rive, 527-7763, 650865

4½, avec chambre de réder, stationnement, près de tout, 527-8393, 687-2708, 651421

4½ PREMIER plancher, \$345, demi-sous-sol, repeint, \$325, 3½ meublé \$300, 623-5331, 651882

3½ PIÈCES, meublé, chauffé, éclairé, stationnement, libre, 527-9048, 650540

3½, 4½, NON meublés, 681-6444, 649009

300 GIGUERE, 2½ meublé, Ville Vanier, 683-4683, 641338

2½ MEUBLE, chauffé, éclairé, stationnement, 681-5492, 644654

2½, 3½, MEUBLES, chauffés, stationnement, 527-5861, 641833

3½ PIÈCES, meublé, chauffé, éclairé, stationnement, libre, 527-9048, 650540

3½, 4½, NON meublés, 681-6444, 649009

300 GIGUERE, 2½ meublé, Ville Vanier, 683-4683, 641338

2½ MEUBLE, chauffé, éclairé, stationnement, 681-5492, 644654

2½, 3½, MEUBLES, chauffés, stationnement, 527-5861, 641833

3½ PIÈCES, meublé, chauffé, éclairé, stationnement, libre, 527-9048, 650540

3½, 4½, NON meublés, 681-6444, 649009

300 GIGUERE, 2½ meublé, Ville Vanier, 683-4683, 641338

2½ MEUBLE, chauffé, éclairé, stationnement, 681-5492, 644654

2½, 3½, MEUBLES, chauffés, stationnement, 527-5861, 641833

3½ PIÈCES, meublé, chauffé, éclairé, stationnement, libre, 527-9048, 650540

3½, 4½, NON meublés, 681-6444, 649009

300 GIGUERE, 2½ meublé, Ville Vanier, 683-4683, 641338

2½ MEUBLE, chauffé, éclairé, stationnement, 681-5492, 644654

2½, 3½, MEUBLES, chauffés, stationnement, 527-5861, 641833

3½ PIÈCES, meublé, chauffé, éclairé, stationnement, libre, 527-9048, 650540

3½, 4½, NON meublés, 681-6444, 649009

300 GIGUERE, 2½ meublé, Ville Vanier, 683-4683, 641338

2½ MEUBLE, chauffé, éclairé, stationnement, 681-5492, 644654

2½, 3½, MEUBLES, chauffés, stationnement, 527-5861, 641833

3½ PIÈCES, meublé, chauffé, éclairé, stationnement, libre, 527-9048, 650540

3½, 4½, NON meublés, 681-6444, 649009

Québec, Le Soleil, samedi 24 juillet 1982



432 MAISONS À LOUER

DOMAINE DES VILLAS CHARNY, semi-détachée, 3 chambres...

DUPLEX 7 1/2, 2 salles bains, \$600 mois...

FLEUVE, 10 minutes Place Laurier, foyer, patio, boisé...

GRANDE maison, 25 milles de Québec, 1-418-935-3910...

ILE D'ORLÉANS, maison 5 1/2 pièces, foyer immense terrain...

ILE D'ORLÉANS, maison ancestrale, foyer, rénovation...

JUMÈLES, Orsainville, Neufchâtel, juillet 1982...

LAC BEAUPORT, bungalow 6 1/2, 3 chambres, près pentes ski...

LAC Beauport, maison 7 1/2, neuve, garage, terrain gazonné...

LAC St-Charles, 5 1/2, \$510, grand terrain, 649-8889...

LIBRE immédiatement, luxueux condominium 3 chambres foyer...

LIMOILLOU, 1500 rue d'Assise, 7 pièces, 529-1226...

LOCATION \$500, vente \$89,900 Foyer, sous-sol terminé...

LORETTEVILLE, bungalow 5 chambres, \$550 par mois...

LORETTEVILLE, 6 1/2 tranquille boisé, libre 1er août...

MAGNIFIQUE maison jumelée, 2 chambres à coucher...

MAISON seule, Route Duchesnay, Ste-Catherine, 875-3368...

NEUFCHÂTEL, jumelé, 6 1/2 pièces, \$300 brut...

NEUFCHÂTEL, 5 1/2 pièces, 28' X 40', grand terrain...

NEUFCHÂTEL, beau jumelé, terrain clos, bien situé...

NOTRE-DAME des Laurentides, unifamiliale neuve...

ORSAINVILLE, 7201 des Martres, 6 pièces, libre...

ORSAINVILLE, près du Zoo, 5 1/2, \$500, grand terrain...

PETITE maison campagne, idéal couple 2ème âge...

RECHERCHONS à louer, maison, grand terrain isolé...

RESIDENCE meublée, 3 chambres, 1 1/2 salles bains...

SAULES, 3 chambres, bien située, tranquille, libre...

STE-BRIGITTE Laval, à louer ou vendre, maison unifamiliale...

ST-EMILE, bungalow 5 1/2 pièces, \$450 par mois...

SEPTEMBRE, 6 1/2 pièces, semi-meublée, grand terrain...

ST-ETIENNE, 6 pièces, plus sous-sol, tranquille, près services...

STE-FOY TRIPLEX 8 1/2, CHAUVÉAU - Henri IV, neuf, foyer, remise extérieure...

437 LOGEMENTS À PARTAGER

ST-SACREMENT, 4 1/2 à partager, 683-2411...

7 1/2, 174 BL. St-Cyrille, \$175 mois, 525-5383...

6 1/2, RUE Fraser, tout compris, \$300, soir 529-4959...

4 1/2 A PARTAGER, Chanoine Scott, Ste-Foy, 839-1409...

4 1/2, STE-ODILE, libre immédiatement, tél. 622-1749...

STE-FOY, maison de ville, 1055 avenue Bar-le-Duc...

STE-FOY, LOUER OU VENDRE 4015 CHEMIN St-Louis...

STE-FOY, maison meublée, 6 pièces, sous-sol, urgent...

STE-FOY, jumelé 5 1/2 pièces, près école, services...

STE-FOY, maison seule, meublée, 8 pièces, 656-1793...

STE-FOY, 8 1/2, vue fleuve, 3738 LeCorbusier...

STE-FOY, maison seule, \$425, jour 681-7301...

STE-FOY, maison 12 pièces à louer, tél. 651-6606...

STE-FOY, 8 pièces, \$625, après 18h, 839-5494...

ST-JEAN, Ile d'Orléans, très belle maison, 6 pièces...

ST-JEAN Chrysostome, jumelé neuf, 6 1/2, option d'achat...

ST-JEAN Chrysostome, jumelé, 6 1/2, foyer, remise extérieure...

ST-LAMBERT, 10 minutes Québec, maison seule, 8 pièces...

ST-LAMBERT, 5 1/2, près Rivière Chaudière, libre...

STE-ODILE, jumelé 5 1/2, chauffé, 627-0491...

STE-PETRONILLE, Ile d'Orléans, maison 5 1/2 pièces...

STE-PETRONILLE, Ile d'Orléans, maison 5 1/2 pièces...

STE-PIERRE, Ile d'Orléans, maison seule, vendre ou louer...

ST-REDEMPTEUR, jumelé 2 étages, libre immédiatement...

ST-REDEMPTEUR, bungalow 5 1/2 pièces, neuf...

ST-ROMUALD, maison rénover, grand terrain, \$575...

STONEHAM, vendre ou louer, électricité, bonne aubaine...

TRANSFERT A LOUER, Beauport, bungalow 3 pièces...

TRANSFERT CAP ROUGE, en rangée, 1067, chemin Guyana...

UNIFAMILIALE, Parc Neilson, 1147 Valenciennes...

CHAMBRE, personne 50 ans et plus, 524-2197...

ENTREE privée, poêle, lavabo, réfrigérateur...

POËLE, réfrigérateur, salle bains, entrée seule...

PRES hôpital St-François et cégep, grande cuisine commune...

PRES enfant-Jésus, \$30 semaine, 524-5082...

PRES cégep Limoilou, chambre et pension 529-7950...

441 BEAUPORT

CHAMBRE, résidence, tranquille, permis cuisine, buanderie...

COURVILLE, chambre, poêle, réfrigérateur, entrée privée...

MOTEL, semaine ou au mois, bon prix, 683-3503...

CHAMBRE, très moderne, très grande, immédiatement, 656-1568...

CHAMBRES à louer, libres immédiatement, propre, 692-0637...

GRANDE chambre, Vieux-Québec, 604-1393...

IMMÉDIATEMENT, chambres, poêle, réfrigérateur, 2 1/2, meublé...

ENTREE privée, accès cuisine, lavasse, sècheuse...

ST-RODRIGUE, très propre, entrée privée, très tranquille...

TRES grande, près de tout, sur lère Avenue et 8ème Rue...

CHAMBRE stationnement, cuisinière, évier, réfrigérateur...

DUBERGER, chambre à louer, meublée, 688-8398...

LES SAULES, entrée seule, chambre bain privée...

TOUTES commodités, entrée seule, stationnement...

BELLE chambre double, près Colisée, poêle, réfrigérateur...

CHAMBRE-boudoir meublée, permis cuisine, entrée privée...

CHAMBRE, près cégep, lavabo, poêle, réfrigérateur...

CHAMBRES, utilités communes, divers prix, 664-0056...

CHAMBRE, personne 50 ans et plus, 524-2197...

ENTREE privée, poêle, lavabo, réfrigérateur...

POËLE, réfrigérateur, salle bains, entrée seule...

PRES hôpital St-François et cégep, grande cuisine commune...

PRES enfant-Jésus, \$30 semaine, 524-5082...

PRES cégep Limoilou, chambre et pension 529-7950...

PROPRE, toutes commodités, près cégep, personne tranquille...

ST-ALBERT, chambre avec toilette, 623-4246...

SAPINIERE-DORION Est, très grande, rénover, commodités...

ST-PASCAL, chambre, lavabo, service buanderie, conciergerie...

BELVEDERE - St-Cyrille, impeccable, services communs...

CHAMBRE, cuisine commune, près Grand-Théâtre...

CHAMBRES à louer, dans St-Sacrement, accès cuisine...

DE BERNIERES, chambre rénover, ensoleillée, balcon...

CHAMBRE, résidence, tranquille, permis cuisine, buanderie...

CHAMBRE, cuisine commune, près Grand-Théâtre...

CHAMBRES à louer, dans St-Sacrement, accès cuisine...

DE BERNIERES, chambre rénover, ensoleillée, balcon...

449 MONTCALM

GRANDE chambre, tranquille, 287 St-Cyrille ouest...

MADELINE Vercheres, poêle, réfrigérateur, tranquillité...

PLAINES, magnifique, sous-location jusqu'à 15 septembre...

ST-CYRILLE Moncton, \$45 semaine, après 17 heures...

TOUT neuf, boudoir, douche, près Grand-Théâtre...

TRES grande, face plaines, salle bains privée...

1300 CHEMIN Ste-Foy, poêle réfrigérateur, buanderie...

GRANDE pièce, permis cuisine, près rue St-Georges...

ABORDABLE, près centre d'achat, \$150, mois, stationnement...

ACCES Place Laurier, université, lavabo, permis cuisine...

ARRIERE Place Laurier, poêle, réfrigérateur, lavabo...

CHAMBRE-BOUDOIR, toutes commodités, boulevard Pie XII...

CHAMBRE, \$135, mois, personne tranquille, près université...

CHAMBRE, cuisine commune, près université, tout compris...

CHAMBRE, \$25, s'adresser 3450 Chemin St-Louis...

CHAMBRE, \$25, s'adresser 3450 Chemin St-Louis...

CHAMBRE, \$25, s'adresser 3450 Chemin St-Louis...

CHAMBRE, \$25, s'adresser 3450 Chemin St-Louis...

CHAMBRE, \$25, s'adresser 3450 Chemin St-Louis...

CHAMBRE, \$25, s'adresser 3450 Chemin St-Louis...

CHAMBRE, \$25, s'adresser 3450 Chemin St-Louis...

CHAMBRE, \$25, s'adresser 3450 Chemin St-Louis...

CHAMBRE, \$25, s'adresser 3450 Chemin St-Louis...

CHAMBRE, \$25, s'adresser 3450 Chemin St-Louis...

CHAMBRE, \$25, s'adresser 3450 Chemin St-Louis...

CHAMBRE, \$25, s'adresser 3450 Chemin St-Louis...

CHAMBRE, \$25, s'adresser 3450 Chemin St-Louis...

CHAMBRE, \$25, s'adresser 3450 Chemin St-Louis...

CHAMBRE, \$25, s'adresser 3450 Chemin St-Louis...

CHAMBRE, \$25, s'adresser 3450 Chemin St-Louis...

CHAMBRE, \$25, s'adresser 3450 Chemin St-Louis...

CHAMBRE, \$25, s'adresser 3450 Chemin St-Louis...

CHAMBRE, \$25, s'adresser 3450 Chemin St-Louis...

CHAMBRE, \$25, s'adresser 3450 Chemin St-Louis...

CHAMBRE, \$25, s'adresser 3450 Chemin St-Louis...

CHAMBRE, \$25, s'adresser 3450 Chemin St-Louis...

473 CHAMBRES ET PENSIONS

VANIER, chambre et pension, nourriture, lavage, 681-5911...

BOISCHATEL, 2 places dans maison de retraités, couple de préférence...

RECHERCHE pension à Lévis, pour étudiant, Tel. à frais vides...

STE-FOY, pour personnes âgées, tranquille, chambre seule...

STE-FOY, près hôpital Laval, 658-4338...

MAISONS SEULES 480 à 519

ANCIENNE LORETTE, directement propriétaire, maison 8 1/2 pièces...

ANCIENNE LORETTE, urgent, beau bungalow, prix raisonnable...

ANCIENNE LORETTE, 2 bungalows 5 1/2 pièces, prix très intéressant...

ANCIENNE LORETTE, restaurée, 10 pièces, 40 minutes Québec...

ANCIENNE LORETTE, restaurée, 10 pièces, 40 minutes Québec...

ANCIENNE LORETTE, restaurée, 10 pièces, 40 minutes Québec...

ANCIENNE LORETTE, restaurée, 10 pièces, 40 minutes Québec...

ANCIENNE LORETTE, restaurée, 10 pièces, 40 minutes Québec...

ANCIENNE LORETTE, restaurée, 10 pièces, 40 minutes Québec...

ANCIENNE LORETTE, restaurée, 10 pièces, 40 minutes Québec...

ANCIENNE LORETTE, restaurée, 10 pièces, 40 minutes Québec...

ANCIENNE LORETTE, restaurée, 10 pièces, 40 minutes Québec...

ANCIENNE LORETTE, restaurée, 10 pièces, 40 minutes Québec...

ANCIENNE LORETTE, restaurée, 10 pièces, 40 minutes Québec...

ANCIENNE LORETTE, restaurée, 10 pièces, 40 minutes Québec...

ANCIENNE LORETTE, restaurée, 10 pièces, 40 minutes Québec...

ANCIENNE LORETTE, restaurée, 10 pièces, 40 minutes Québec...

ANCIENNE LORETTE, restaurée, 10 pièces, 40 minutes Québec...

ANCIENNE LORETTE, restaurée, 10 pièces, 40 minutes Québec...

ANCIENNE LORETTE, restaurée, 10 pièces, 40 minutes Québec...

ANCIENNE LORETTE, restaurée, 10 pièces, 40 minutes Québec...

ANCIENNE LORETTE, restaurée, 10 pièces, 40 minutes Québec...

ANCIENNE LORETTE, restaurée, 10 pièces, 40 minutes Québec...

ANCIENNE LORETTE, restaurée, 10 pièces, 40 minutes Québec...

ANCIENNE LORETTE, restaurée, 10 pièces, 40 minutes Québec...

ANCIENNE LORETTE, restaurée, 10 pièces, 40 minutes Québec...

ANCIENNE LORETTE, restaurée, 10 pièces, 40 minutes Québec...

ANCIENNE LORETTE, restaurée, 10 pièces, 40 minutes Québec...

ANCIENNE LORETTE, restaurée, 10 pièces, 40 minutes Québec...

ANCIENNE LORETTE, restaurée, 10 pièces, 40 minutes Québec...

Trust Royal

BANLIEUE

Val-Bélair, canadienne bricole, extra, admissible plan aide SHQ...

Ste-Pétronille, I.O., cottage 14 pces, magnifique terrain...

Vermont, bord lac, style autrichien, foyer, aubaine \$46,000...

Aubaine, Cap-Santé, \$34,900, maison rénover, grange, atelier commerce...

Ancienne-Lorette, nouvelle inscription, bungalow impeccable...

L-Beauport, cottage ancien, rénover, 30,000\$, foyer, accès au lac...

Lac-Josée, 288 Champéry, grand terrain pour maison mobile...

L-Beauport, à vendre ou louer, spacieux, briques, foyer...

Vue sur lac Beauport, moderne avec foyer, beau terrain...

CAP-ROUGE

Site exceptionnel, cottage, \$69,500, très ensoleillé, hyp. 1984...

\$59,500 nég. beau jumelé, neuf, deux étages, pièces ouvertes...

\$49,900, jolie propriété, abri auto, terrain paysager...

Urgent, \$69,500 nég. cottage pierre, pces ouvertes...

Jumelé, 4060 Bertrand, réduit, hyp. 11%, 1984...

Ai Cap-Rouge, véritable aubaine, tout brique...

Cottage, 2 ans, foyer, 6 pces, prix abordable...

St-Augustin, urgent, coquette, récente, moderne...

Rue Colombière, bungalow, aucun entretien...

STE-FOY

De Mons, spacieux, 4 ch. impeccable, central, bon prix...

Ai près ministère Revenu, compagnons Cartier...

Moins \$100,000 bungalow, garage, 11 1/2 pces...

Impeccable, maison pierre, secteur recherché...

Intéressant bungalow, près écoles, autobus...

St-Louis France, \$59,500, hyp. 11%, près école...

St-Louis France, 4 ch., magnifique terrain...

Condominium, maison de ville, 4 ch., piscine ext...

Ai près Cégep Ste-Foy, université, split level...

MAISONS EN RANGE 1 MOIS GRATUIT Construction récente, sur 2 niveaux...

CHAMBRES GENRE CAMPUS MEUBLÉE, CHAUFFÉE, CUISINE COMMUNE...

ANTOINE MORIN & Associés Inc. courtier ST-SACREMENT, cottage pierre...

STE-URSULE, bungalow pierre et brique, 7 pièces...

473 CHAMBRES ET PENSIONS MANOIR St-Jacques, Chambres meublées...

455 ST ROCH CENTRALE, propre, tranquille plusieurs accommodations...

456 ST SAUVEUR BELLE grande chambre pour personne âgée...

458 SILLERY CHAMBRES meublées, réfrigérateur, poêle...

473 CHAMBRES ET PENSIONS ST-PASCAL FACE église, âge d'or (pension), repas...

Ouvert samedi de 9h à 17h et dimanche après-midi 3295, chemin Ste-Foy, Ste-Foy 688-8814 653-3691

MAISONS SEULES suite

480 BANLIEUE

ANCIENNE-Lorette, 40' x 24', grand terrain, appeler avant 17h. 687-0302. 654273

ANGE-GARDIEN, directement propriétaire, 28 x 34, 2 étages, terrain 80' x 106'. \$36.000. 822-1503. 647093

ANGE-GARDIEN, 9 lieue, semi-meublé, propriétaire, 822-2080. 647826

AUBAINE, maison canadienne avec foyer, intérieur bois naturel, \$24.000 Denis Lachance 827-2117, Montréal Trust courtier 628-8383. 656461

AUBAINE, 2 maisons, \$59.000, Tewkesbury, bord rivière Jacques-Cartier, W6697-1906, 648-3114. 654356

AUBAINE, genre suisse, \$43.000, Lac Beauport, 849-8682. 654334

trans-action MORIN & ASSOCIÉS COURTIERS INC.



ILE D'ORLEANS sud, attrayante grande villa meublée, bord fleuve, piscine, havre naturel. Madame Hardy, 527-0431 Alexandre Hamel, 525-9948, 683-2103

BEAUMONT, 19 de L'Anse, cottage 2 ans, terrain 25.200'c, vue fleuve, Yvette Gagnon 659-3010 Trust Royal, Courtier 656-9680. 656245

BELAIR, split-level, 25' x 40', récent, grand terrain, \$45.800, rabais provincial, fédéral, libre immédiatement, Pierre Antil Courtier 843-1600. 650613

BELAIR bungalow taux d'intérêt 11% 07/84, bas prix, Noël Michaud 842-9996 Trust Royal, Courtier 843-1151. 656198

BELAIR, bungalow pierre 24 x 40, secteur tranquille faut voir, Noël Michaud 842-9996 Trust Royal, Courtier 843-1151. 656194

BELAIR, subsaine, \$33.500, 6 pièces, 24 x 40', rabais provincial, fédéral, Pierre Antil Courtier 843-1600. 650612

BLOU, split, 6 pièces, garage, aucun entretien, extérieur grand terrain boisé, négociable Céline Balfry 849-6600 Trust Royal, Courtier 656-9660. 656247

BOCAGE golf, cottage garage 2 foyers, hypothèque 11 1/2% intéressant, Marthe Laroché 872-5575 Le Permanent, Courtier 656-7000. 656546

BUNGALOW St-Ferréol, \$28.000, terrain 11.52'ca, subvention fédérale, provinciale, René Desjardins 651-2986, Montréal Trust courtier 628-8383. 656455

BUNGALOW 25 x 38, parfait état, secteur paisible, accès école, idéal jeunes couples, Agathe Garneau 651-5781 LePage Courtier, 524-4651. 656432

CANADIENNE 25 x 36, deux étages, foyer, bien situé, \$60.000 Michel Boily, Montréal Trust courtier 628-8383. 656468

CONDOMINIUM Les Mas de Boischatel



— Occupation immédiate
— Site enchanteur et tranquille
— Voisin du golf (Royal - Québec)
— Spacieux 3 1/2, 5 1/2 et 8 pièces
— Vue splendide sur le fleuve
— Abri fiscal classe 31

PROMOTIONS/VENTES
Jacques Lachance & Associés-courtiers
653-0556 ou 651-7501

CANADIENNE, restaurée, Tewkesbury, bord rivière Jacques-Cartier, 4 chambres, \$38.000, 667-1908, 848-3114. 654355

CAP-TOURMENTE, ancestrale, restaurée, sur 37 arpents, piscine, accès chasse oie, ski mont Ste-Anne, 6 km, Agathe Garneau 651-4781 LePage Courtier 524-4651. 656430

CHATEAU-RICHER, pour professionnel ou intellectuel, ancestrale rénoverée, très grande qualité, terrain 50.000 pieds, grange, Geneviève de Billy, 527-8846 LePage Courtier, 524-4651. 656413

CHATEAU-RICHER, deux excellentes canadiennes avec ou sans terre cultivée et sucrerie, Madame Hardy 527-0431 Trans-Action Morin Ass. Courtiers, 683-2103. 656395

CHATEAU-RICHER, 28 x 36, 2 salles de bains, terrain boisé 135 x 150, rivière, Aline Gendron 524-7033 Permanent Courtier 628-6735. 656527

DEBUT Ste-Brigitte, directement du propriétaire, canadienne pierre, toit acier rouge, armoires chêne, aires ouvertes, foyer, terrain 20.000', \$80.000, 825-2527. 641263

DESCHAMBAULT, bungalow avec revenu, aussi bungalow neuf, garage, urgent, Magda Ryt 653-1422, Trust Royal courtier 653-3891. 655069

DIRECTIONEMENT du propriétaire, Aubaine 1 1/2 étage, terrain paysagé, pré école et terrain jeux, Taxe basse, secteur résidentiel 878-3915. 641007

DOMAINE à Breakeville, investisseurs, potentiel illimité, château 22 pièces, 4 acres, Jacques Gagné 839-5601 Trust Royal, Courtier 656-9660. 656255

DOMAINE 192.000', 20' de Québec, cottage 11 pièces, foyer, patio, piscine, 27' lac, possibilité subvention fédérale, René Desjardins 651-2986, Montréal Trust courtier 628-8383. 656456

DU CONSTRUCTEUR SUPERBES maisons en rangée, Lebourgneuf, 3 chambres, 2 salles de bains, porte-patio, terrain gazonné, stationnement asphalté, 13 1/2', 3 ans, 10% comptant, \$44.900 livraison le 1er septembre, nous pouvons prendre la responsabilité de votre bail. 843-1451, 661-5553. 647778

UNE ANNONCE CLASSÉE NE CÔÛTE PAS CHER — 647-3311

trans-action MORIN & ASSOCIÉS COURTIERS INC.



Près Manoir Richelieu, Pointe au Pic, avenue privée, bien intéressante, fonctionnelle propriété meublée, grand terrain, excellentes conditions. Madame Hardy, 527-0431, 683-2103

DU CONSTRUCTEUR

UNIFAMILIALE en rangée, beau 6 1/2, terrain aménagé, boisé, à vendre ou louer, Ste-Foy, quartier Laurentien, 872-1033. 651662

DUPLEX 4 côtés briques 2 (5 1/2) pièces, (1) libre à acheteur Jacques Gagné 839-5601 Trust Royal, Courtier 656-9660. 656256

HAUTEURS Baie St-Paul, ancestrale, restauration authentique, idéale pour artiste, Micheline Dussault, 683-0463 LePage Courtier, 524-4651. 656424

ILE D'ORLEANS

17 Des Pins nord, Ste-Pétronille, style paysan, 5 ans, magnifique terrain boisé, paysager, 15.800 pi. ca. Prix abordable, Suzanne Legault 658-1555, Diane Rochette 653-4257, Trust Royal courtier 656-9660. 651637

LAC St-Charles, familiale 25' x 40' située secteur résidentiel, agréable, grand terrain 11.440 pieds carrés, aménagé, seulement 15 minutes centre-ville, service d'autobus, \$47.000, 849-6753. 654153

LAC St-Charles, canadienne, possibilité deuxième étage, cheminée double, patio, garantie APCHQ, cour boisée, évaluation municipale \$54.000, prix \$49.500, 849-7519. 650606

LAC-Beauport, chalet autrichien, très chaleureux, foyer, superbe terrain près rivière, Thérèse Johnson 683-3294 Trust Royal, Courtier 656-9660. 656248

REPRISE DE FINANCE

Lac-Beauport

Valeur de 135 000 \$ pour

77 000\$

Comptant: 15 000\$

Pour renseignements:

849-9829 - 849-3017

le soir

LAC-Beauport, cottage suisse, face aux pentes, piscine intérieur, prix d'aubaine, Héloïse Turbide 659-1282 Trust Royal, Courtier 656-9660. 656254

LAC-Beauport, urgent, offre raisonnable acceptée, chalet habitable à l'année, accès lac, Micheline Côté 658-6626, Trust Royal courtier 656-9660. 656243

LAC-Beauport, autrichienne 8 pièces, 4 chambres, foyers, Marcel Samson 628-7344, Fiducie Prêt Revenu courtier 627-1333. 656476

LAC-Beauport, 10 1/2', août 84, 24 x 50, impeccable, 3 chambres, François Laflamme 683-3039 Permanent, Courtier 628-6735. 656530

LAC-Beauport, Belle maison seule, 5 pièces, foyer, grand sous-sol, près ski, école, Libre premier septembre, \$48.000, 849-7197. 650599

LAC-Beauport, aubaine, cottage canadien 9 1/2, foyer, grand terrain, accès au lac, 849-9713, 849-3626. 647869

LAC-ST-JOSEPH, magnifique propriété, rénoverée, plage, \$80.000, 875-4433. 653358

LAURIER-STATION, Ste-Croix, cottage 8-10 pièces, terrain 30.000 p.c. prix très réduit \$28.000, Julien Coulombe, 527-0266, LePage Courtier, 524-4651. 656422

NEUVILLE, ancestrale, 5 chambres, chauffage électrique, terrain 17.355 pieds carrés, vue fleuve, seulement \$49.500 négociable, Pierre Nolin 524-0465, LePage courtier 524-4651. 656422

NEUVILLE, superbe moderne, 30 x 40, magnifique vue fleuve, garage, terrain 11.600'c, Héloïse Turbide 659-1282 Trust Royal, Courtier 656-9660. 656253

NOUVEAU, petite maison pierre et maçonnerie, rez-de-chaussée rénoverée, aires ouvertes, \$48.000, Yolande Lavoy 871-1955, Trust Royal courtier 656-9660. 656244

ORSAINVILLE, 29 x 42, 6 1/2 plus sous-sol, terrain 70 x 135, boisé, Aline Gendron 524-7033 Permanent, Courtier 628-6735. 656526

PONT-Rouge, 25 milles Québec, 8 1/2 pièces, 2 étages, \$32.500, négociable, 1-873-2361. 651942

Montréal Trust COURTIER

Chez nous, vos intérêts sont bien servis.

CHARLESBOURG 628-8383
STE-FOY 653-6720
ST-ROMUALD 839-9463
LEVIS 837-8836

Trust Royal COURTIER

Mme Le Houllier-Drouin La direction du Trust Royal, services immobiliers, est heureuse d'annoncer que madame Lucette Le Houllier-Drouin vient de s'associer à son groupe d'agents immobiliers. Madame Le Houllier-Drouin avantageusement connue, possède une expérience valable en courtage immobilier. Pour consultation, elle peut être rejointe en toute confiance aux numéros suivants:

Résidence: 653-0984
Bureau: 653-3691
Galeries Duplessis
3295 chemin Ste-Foy Ste-Foy

OUVERT DE 9h À 21h, DU LUNDI AU VENDREDI ET DE 9h À 17h LE SAMEDI

CHARLESBOURG, 54 500\$, rapide confortable, très éclairée, excellent secteur, IRENE LEVASSEUR 628-3781, 628-8383

CHARLESBOURG, luxueux, moderne, escalier central, piscine intérieure, exceptionnelle LANA LAVEAU 663-1435, 628-8383

ST-DAVID, près la Falaise, site enchanteur ANDRE CARON 837-3188, 837-8836

ST-EMILE, vendre ou louer, très propre, garage, prix très abordable MICHELINE GARANT 839-9748, 839-9463

PRIX REDUIT, superbe, impeccable, foyer, garage, JOANNE FRANCOEUR 651-7662, 653-6720

69 000\$, négociable 27x46, terrain 8.800', faites offrir CANDYDE HARVEY 651-2135, 653-6720

ST-PASCAL, grand bungalow, excellents revenus, BEATRICE PINAULT 663-1579, 628-8383

ANCESTRALE, Ile d'Orléans, bien située, rénoverée, faut voir, MICHEL BOILY 628-8383

LEVIS, cottage, 3 chambres, au 77, Châteaubriand, ARTHUR GOURDE 659-7113, 837-8836

ST-JEAN-CHRYSOSTOME, moderne, terrain boisé, près des services, hypothèque 10 1/2% MICHEL GARANT 839-9748, 839-9463

REDUIT, voisin Université, spacieux, possibilité revenus, combattez l'inflation, THE-RESE TREMBLAY 656-6272, 653-6720

ST-JEAN-BAPTISTE, 3 logements, bonnes conditions, JACYNTHÉ VAILLANCOURT 525-8345, 653-6720

LAC-ST-CHARLES, plusieurs extra, prix très raisonnables, ETIENNE DESBIENS 524-7448 = 7950, 628-8383

69 900\$, CAP-ROUGE, cottage, moderne, aires ouvertes, boisé, aubaine LANA LAVEAU 663-1435, 628-8383

BERTHIER-SUR-MER, vue sur fleuve, idéal résidence d'été, grand terrain HELENE GOSSELIN 837-5983, 837-8836

ST-APOLLINAIRE, superbe canadienne, 13 1/2', 2 ans, prix réduit, REAL MONTMINY 839-7474, 839-9463

NEUFCHATEL, brique française, près centre d'achat, écoles, 64 900\$, DIANE FRECHETTE 843-5550, 653-6720

MAGNIFIQUE résidence, Sillery, 2190, Chemin St-Louis, LENA LEFRANÇOIS 656-9262, 653-6720

LORETTEVILLE, duplex, 2-4 1/2, revenu 7 000\$, garage, prix discutable, A ADEM 628-5452, 628-8383

STONEHAM, superbe, piscine intérieure, lac ensemencé, revenu ETIENNE DESBIENS 524-7448 = 7950, 628-8383

LEVIS, pres Hôtel-Dieu, garage, foyer, foyer au sous-sol, PAUL BOYER 837-0911, 837-8836

AUBAINE, 40 000\$, grand terrain boisé, plus 137 000 p.c, RICHARD DEMERS 831-0859, 839-9463

DESCHAMBAULT, maison centenaire, 30 000', terrain à voir, négociable JACYNTHÉ VAILLANCOURT 525-8345, 653-6720

CONDOMINIUM DE BERNIERES, idéal personne seule, balcon sur Plaines, 1 chambre, prix raisonnable, CHARLOTTE ROBERGE 647-4125, 653-6720

MAISONS SEULES
sûtes

480 BANLIEUE

PRES Mont Ste-Anne, du propriétaire, 2 étages, terrain 18 arpents, \$48.900, 1-823-2607. 651431

PRIX \$25.000, subvention fédérale \$3.000, provincial \$90 mois René Desjardins 651-2986, Montréal Trust courtier 628-8383. 656457

REPRISE finance, Ancienne-Lorette, Rouapour, Charlesbourg, St-Augustin, Lac St-Charles, \$37.000 et plus, Robert Blais courtier 683-8798. 654065

REPRISES de finance, St-Émile et Cap-Rouge M. Dubois 651-5487, 871-5153. 648861

ST-AUGUSTIN, 425 rue Lamontagne, près Arena Cap-Rouge, intérieur et isolation refait à neuf, 8 pièces, terrain boisé, \$39.500, 651-9999. 647850

ST-AUGUSTIN, maison avec atelier toile 40 x 31, idéal ébéniste, Alain St-Amant 889-0592 Le Permanent, Courtier 658-7000. 656256

ST-BASILE, petite maison campagne, très beau site, \$32.000, location possible, Carole Fortin 527-5722 Trust Royal, Courtier 656-9660. 656251

STE-CATHERINE, bungalow grand terrain, \$35.000 Louise Cambon 831-6216, Montréal Trust courtier 653-6720. 656447

STE-CATHERINE, 18 milles Québec, 24 x 36, Franklin, propriétaire, aubaine, comptant \$1.400, 647-4583. 654226

ST-EMILE, bungalow 5 1/2 pièces, foyers, abri d'auto, garage, \$45.000, 843-2557, 647989

ST-FERREOL Village, maison 2 étages, 4 chambres, tapis, foyer, proximité de fond, alpin, véritable aubaine, urgent, \$28.000, 1-514-334-7686, 1-514-227-5065. 647149

STE-PETRONILLE, ancestrale, rénovation, cachet conservé, vue fleuve, réduit, Thérèse Tremblay 656-6272, Montréal Trust courtier 653-6720. 656439

STE-PETRONILLE, superbe cottage, 7 belles pièces, magnifique terrain, hypothèque \$50.000, 14%, téléphonez, Real Chalut 658-6534, Trust Royal courtier 656-9660. 656242

STONEHAM, bungalow cède, aluminium, site enchanteur, entrée extérieure, sous-sol aménagé, sport été, hiver, à voir, Georges Fleury 658-4521 LePage Courtier, 524-4651. 656429

STONEHAM, site unique terrain 39.000 bornant rivière, canadienne, pierre, Michel Dion 681-4747 Le Permanent, Courtier 658-7000. 656537

480 BANLIEUE

STONEHAM, cottage, 3 chambres, près centres ski, golf, \$55.500, Jean-Claude Paradis 524-9011 Permanent, Courtier 628-8735. 656531

STONEHAM, 12 milles centre-ville, \$35.000 négociable, 849-9322. 647554

STYLE RANCH, briques, garage, foyer, hypothèque 10 1/2%, transfert, Michel Boly, Montréal Trust courtier 628-8383. 656469

SUPER domaine, bord rivière Etchemin, Ste-Claire Dorchester, 25 minutes Lévis, Grand terrain, Maison de nos Ancêtres 3 ans, lucarnes, foyer Valeur \$65.000 Jour, Mario: 833-2151, soir: 1-883-2712. 641201

SUPERBE bocages du Golf jumelé canadien 1 1/2 étage, \$64.500 Alain St-Amant 889-0592 Le Permanent, Courtier 658-7000. 656449

URGENT, 28 x 48, grandes pièces, foyer, piscine, c'est super, Irène Levasseur 628-3781, Montréal Trust courtier 628-8383. 656452

URGENT de vendre, bungalow sous-sol fini, beau terrain, Malenfant: 843-5334, Courtaç courtier: 843-2033. 653824

VAL-BELAIR, près Lac Léon, charmant chalet meublé, 4 pièces, 2 terrains, Denise Dion 653-0849 Trust Royal, Courtier 656-9660. 656246

VAL BELAIR, hypothèque 12 1/2 - décembre 1984, \$38.500, 653-8799. 651805

\$74.900, split, moderne, vaste, revenu 4%, garage, commercial, Lana Laveau 963-1435, Montréal Trust, Courtier 628-8383. 656399

\$49.500, URGENT, bungalow tout brique 1975, grand terrain gazonné 10.645, Jacqueline Caron 658-4717 Trust Royal, Courtier 656-9660. 656252

\$25.000 ET PLUS, à construire, rabais fédéral, provincial, Desbiens 524-7448 (7950), Montréal Trust courtier 628-8383. 656459

481 BEAUPORT

ANCIENNE canadienne, terrain 34' x 134', environ \$38.000, 661-2900. 641171

AUBAINE, faut vendre, bungalow 5 1/2, terrain paysager, prix demande \$49.500, négociable Denise Blackburn 871-6766 Trust Royal, Courtier 656-9660. 656257

AUBAINE, cottage canadien, foyer, garage, vue fleuve, 661-3829. 649419

BEAUPORT, unifamiliale à louer avec option d'achat, 3 chambres, 2 salles bain, salle de jeux, salle de lavage, abri d'auto, patio, piscine creusée, 667-7208. 641211

BEAUPORT, 5 1/2, paysager, cabanon, terrain Hydro, construction Drouin-Parent, 4 côtés brique, \$56.000, agents s'abstenir, 661-3688. 653518

Trust Royal
COURTIER



BEAUPORT
Bungalow brique, chauffage électrique, foyer, cloîturé, prêt négociable.
Gérard Savard
527-4643, 627-4321

BEAUPORT, 1 1/2 étage, rénovation 1980, \$48.000, 661-1282. 651295

BEAUPORT, canadienne, garage double, paysager, \$109.000, hypothèque 11%, novembre 1984, soir, 663-1803. 651212

BELE canadienne 1980, bien située, aubaine, \$58.500, Lise Légaré courtiers 626-3581, 627-3047. 654039

BUNGALOW pierre, sous-sol aménagé, terrain 35.063, abri, garage double \$60.000, Adem 628-5452 Montréal Trust, Courtier 628-8383. 656078

CANADIENNE pierre, lucarnes, 10 pièces, grand terrain, paysager, du propriétaire, \$49.000, 661-0082. 641276

COURVILLE, 27 x 40, brique, intérieur moderne, vue fleuve, Jean Blanchard 871-4740, Trust Royal courtier 843-1151. 656179

DEUX demi-jumelés, 474-480 Jamin, Beauport, Reprises. Directement créanciers, Terrain 20.000 carrés, Bâtisse 30 x 38, 2 ans. Offre considérée Jour: 628-5744, soir: 628-1834. 653000

GIFFARD, du propriétaire, secteur de choix, après 18h, 661-2486, Agent s'abstenir. 651142

GIFFARD, \$55.000, propriétaire, revenu \$250, agent s'abstenir, 658-5357. 653475

GRAND bungalow impeccable, paysager, décoration récente, prix compétitif, Hugette Bouchard 687-5994 Trust Royal, Courtier 843-1151. 656192

NOUVELLE inscription maison ancestrale, pierre extérieur, intérieur foyers, renové, Ghislaine Talbot 656-0854 Trust Royal, Courtier 653-3691. 656199

RUE AUBERT, urgent, brique, salle familiale, très beau terrain, Françoise Chabot 849-5068 Trust Royal, Courtier 653-3691. 656201

SITE enchanteur, 10 pièces, bois naturel, toute offre raisonnable sera acceptée, 661-2403. 655075

SUPERBE résidence, 4 chambres, canadienne, vue sur Québec, secteur de choix, Yvette Gagnon 659-5557, Trust Royal courtier 656-9660. 656258

2 JUMÉLES, classe 31, prix raisonnable, propre, 1 litre M Gervais 833-1673 Trust Royal, Courtier 653-3691. 656200

1 1/2 ETAGE, tout brique, moderne, 10 1/2 pièces, grande terrasse, abri auto, Nicole Carpentier 663-1741 Permanent, Courtier 628-8735. 656521

482 CAP ROUGE

BOCAGES DU GOLF, cottage moderne, aires ouvertes, hypothèque 12,75%, mars 1985, André Gagnon 661-8840, Trust Royal courtier 656-9660. 656262

BUNGALOW pierre brique, foyer, salon, porte-patio, pièces ouvertes, cabanon, paysager, Claude Touchette 628-7460 Trust Royal, Courtier 656-9660. 656265

BUNGALOW moderne, garage, intérieur de rêve, terrain paysager, à voir Robert Sarrazin 656-9237 Le Permanent, Courtier 658-7000. 656545

BUNGALOW 7 1/2, hypothèque 13%, terrain 25.000' 527-2503, 658-7032. 654128

CAP-ROUGE, impeccable, bungalow brique, hypothèque 10 1/2%, transférable, terrain 9.755, Micheline Côté 658-6626, Trust Royal courtier 656-9660. 656259

CAP-ROUGE CAP-ROUGE CAP-ROUGE
SOCIETE IMMOBILIERE
MAXIMA INC.

Maison vedette de la semaine

13 1/2%

+ Boni de \$3,000.00

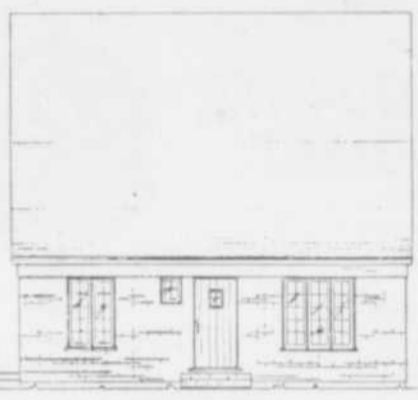

\$ 59,800.00 terrain inclus

- Canadienne 28X25
- Aires ouvertes au rez-de-chaussée
- Trois (3) chambres
- Chambre principale de quinze (15) pieds
- Terrain de 6,000 p.c.
- Prix pré-construction
- Trois (3) unités (Déjà 2 de vendues)

Onze (11) autres modèles disponibles aux plans gouvernementaux.

Pour informations supplémentaires, veuillez vous adresser à nos bureaux:

SOCIETE IMMOBILIERE MAXIMA INC.
4594, Promenade des Soeurs, Cap-Rouge, Québec
Tél.: 653-4236

Ouvert tous les jours de 14hres. à 21hres. sauf le vendredi.

Nos résidences sont construites par la firme Beaudet & Marquis Inc.

Trust Royal
courtier

Pour un temps limité seulement. Condo 2 ou 3 chambres à coucher, 1 1/2 salle de bains. Choisissez votre mode de paiement selon votre comptant.

Huguette Bienjonetti
651-6987 653-3691
Noeline Donovan
651-6188 653-3691

135 ABBE RUELLEND, sous-sol fini, garage, tranquille \$48.000, Denise Giroux 661-3799 Trust Royal, Courtier 843-1151. 656189

13 1/2%

11 modèles au choix

Eligibles aux plans gouvernementaux de financement préférentiel.

Société immobilière **MAXIMA INC.**
4594, Promenade des Soeurs, Cap-Rouge
Tél.: 653-4236

483 CHAMPLAIN

URGENT, devons vendre avec perte, bungalow 9 pièces, foyer, abri-auto, Yvette Gagnon 659-5557 Trust Royal, Courtier 656-9660. 656266

484 CHARLESBOURG

AI BUNGALOW, foyer, galerie, patio, très propre, terrain magnifique, P. Castonguay 658-2113 Trust Royal, Courtier 653-3691. 656195

Trust Royal
COURTIER

CHARLESBOURG
Maison ouverte



SAMEDI ET DIMANCHE DE 2.00 à 4 HEURES, CHARLESBOURG, 8280 Place Colombelle par Trudelle.
Gérard Savard
527-4643, 627-4321

AUBAINE, \$42.500, 1ère hypothèque 6 1/2%, bungalow 5 pièces, sous-sol aménagé, repeint, 658-2300, 849-3590. 654249

VISITES LIBRES
Dimanche, le 25 juillet de 14h à 16h



4574, PROMENADE DES SOEURS, CAP-ROUGE, super bungalow, canadien récent, 9 1/2 pièces, hypothèque 13%, 1985, PIERRE HETTE, MORISSETTE 527-2233, 653-2812.



1029, CHEMIN ST-JEAN, CAP-ROUGE, cottage normand, neuf, 7 pièces, foyer, secteur boisé, MURIEL LÉGER 656-0680, 653-2812.



4610, PROMENADE DES SOEURS, CAP-ROUGE, jumelé futuriste, neuf, 7 1/2 pièces, aires ouvertes, profitez de 1000\$ PIERRE GINGRAN 664-0641, 653-2812.



4024, CHEMIN ST-FOY, CAP-ROUGE, réduit, superjumele, moderne, 6 1/2 pièces, près ministère du Revenu, aubaine LUCIEN MAS, 878-3333, 653-2812.



1827, Royal ST-JEAN, ILE D'ORLEANS, rénovation, maison historique, rénovation remboursée à 50% VOTRE HOTESSE PATRICIA TURMAINE 659-6256, 658-7000.



3650, chemin St-Louis, Ste-Foy, job jumelé moderne, logement au sous-sol, libre en septembre ELISABETH LEBRUN 628-7381, 628-6733.



DU JAMAIS VU!
Viens voir nos authentiques condominiums fonctionnels, de qualité supérieure, sur site unique.

Rabais provincial et fédéral jusqu'à **12,000\$**

LES CONDOMINIUMS DE POINTE, STE-FOY
PHASE II (Place Léonard) - 3862, chemin Ste-Foy
Lundi au jeudi: 13h30 à 17h00 — 19h00 à 21h00
Samedi et dim.: 13h30 à 17h00
Tél.: 878-3285

CAP-ROUGE
DOMAINE DES SOEURS
JUMELÉ
A PARTIR DE

49,900\$

terrain inclus
Maison modèle à visiter
1320, Place Touzeau
Cap-Rouge - 659-7064
653-0978

MAISONNEC Inc.

MAISONS ADMISSIBLES A LA SUBVENTION FEDERALE DE 3 000\$ ET AU PROGRAMME PROVINCIAL DE 13 1/2%

TRADITION, QUALITE, ENVIRONNEMENT...

...des maisons, des appartements et des terrains dans des sites exceptionnels, et tout le cachet de Cap-Rouge.

- Les Villas Mérignac Sous Bois (plus que 2 unités) **59 900\$**
- Les Villas du Village, Phase 1 (plus que 4 unités) **59 900\$**
- Les Villas du Village, Phase II (16 unités) **68 500\$**



10% COMPTANT
remboursements mensuels de 504\$ à 579\$ selon la résidence choisie.

et le Manoir Sous Bois, condominium 2 ou 3 chambres, sur 2 étages, de **52 500\$ à 59 800\$**

4694, Promenade des Soeurs, Cap-Rouge
659-3864 - 653-5123

Ouvert tous les jours de 14h à 21h, samedi et dimanche, de 13h à 17h.



Les Villas du Golf Inc.

ont mis au point un programme d'achat de maisons neuves à des prix des plus compétitifs, afin de vous aider à réaliser votre rêve en bénéficiant de tous les avantages que vous offre le gouvernement, dont le taux hypothécaire de 13 1/2% - 3 ans. Nous vous offrons de magnifiques sites boisés à proximité du Club de golf de Cap-Rouge, quelques-uns avec une vue panoramique. Nos maisons sont de haute qualité, avec les nouvelles normes d'isolation. Nos constructeurs sont membres de l'A.P.C.H.Q., chaque construction porte une garantie de 5 ans.

Voici quelques exemples:
Maison 40 x 25', 4 côtés brique, porte patio, terrain 7,373 pl. ca. **57 800 \$**

Magnifique jumelé luxueux, 2 étages, chambre des maîtres avec immense balcon. Terrain inclus. A compter de **55 000 \$**

Maison 42 x 26', 4 côtés brique, porte patio. **46 000 \$**
sur votre terrain ou sur l'un de nos sites à compter de 14 000 \$ au taux de 13 1/2%.
Chaque 1 000 \$ d'hypothèque vous coûte 11,39 \$ mensuellement, amortissement de 25 ans.
Venez nous rencontrer afin de pouvoir choisir le modèle qui convient à vos besoins.

MAISON MODELE:
4359, Promenade des Soeurs
Domaine des Soeurs, Cap-Rouge
658-2300

Direction boul. Charest ouest, sortie Jean-Gauvin, à votre droite jusqu'à la Promenade des Soeurs.
Ouvert samedi et dimanche, de 13h30 à 16h30; du lundi au vendredi, de 14h à 16h et de 19h à 21h.

MAISONS SEULES
suite

484 CHARLESBOURG

A VENDRE, beau bungalow brique, très bien isolé, beau grand terrain, 90 x 100, grand cabanon G Godbout 658-0737. Lepage courtier 524-4651. 656421

AU 1500, BERRY, style ranch, près de tout, superbe s-sol, Elisabeth Lebrun 628-7381 Permanent, Courtier 628-0735. 656533

BUNGALOW rue Trudelle, magnifique terrain, grandes pièces, vue sur Québec, Carole Fortin 527-5722 Trust Royal, Courtier 656-9660. 656297

BUNGALOW 1978, poss. terrains, 16.000, s-sol fini foyer, Marthe Martel 658-0092 Trust Royal, Courtier 653-3891. 656196

BUNGALOW revenu 13 1/2%, 5 ans, près centre-achat, urgent, Robert Sarrazin 656-9237 Le Permanent, Courtier 658-7000. 656535

CHARLESBOURG, 9225 Place Duberger, à voir bungalow pierre, 5 chambres, 2 salles bains, garage, cabanon double, terrain bien aménagé, 645.000, comptant négociable, hypothèque 4 ans taux fixe, 647-4524. 651914

CHARLESBOURG, 3 1/2, hypothèque 645.985 à 12%, 1-8-85, Marcel Samson 628-7344, Fiducie Prêt Revenu courtier 627-1333. 656475

CHARLESBOURG, bungalow 6 pièces, près centres commerciaux, pour bricoleur, Micheline Dussault 683-0463. Lepage courtier 524-4651. 656419

CHARLESBOURG, vendre, louer, 5 1/2, sous-sol semi-fini, abri d'auto, 632.000, négociable, 831-2125, 628-1574. 644307

CHARLESBOURG, 850.000, rue Doucet, abri auto, sous-sol aménagé, Patricia Turmaine 659-6250 Le Permanent, Courtier 658-7000. 656541

CHARLESBOURG, jumelé 5 1/2 pièces, près école, 661-2777, 683-2484. 647215

CHARLESBOURG, propriétaire, 28 x 40, 4 chambres, 13 1/2%, 628-3804. 647094

COTTAGE pierre, neuf pièces, foyer, fonctionnel, superbe terrain paysager, Irène Levasseur 628-3781, Montréal Trust courtier 628-8383. 656453

LUXUEUX jumelé 1.240 pieds carrés, aubaine 647.500, 663-6328. 643280

NOTRE-DAME-LAURENTIDES, construction spéciale conçue par architecte, financement 11% 1984 Alain St-Amant 889-0592 Le Permanent, Courtier 658-7000. 656538

ORSAINVILLE, bungalow 4 pièces, aires ouvertes, foyer pierre, André Boulet 626-6876, Fiducie Prêt Revenu courtier 627-1333. 656473

ORSAINVILLE, près du Zoo, unifamiliale 1976, chauffage électrique, terrain 100 x 70 urgent, 645.000, négociable, 626-4382, 871-0474. 654089

OUEST, coquet bungalow 5 1/2 pièces, très bien situé, four encastré, prix raisonnable, Cécile Laroche 653-8455 Trust Royal, Courtier 656-9660. 656273

DU PROPRIETAIRE, canadienne 1 1/2 étage, 7 pièces, foyer, paysager, près tout, 627-1094. 651885

FAUBOURG LAURENTIEN

tous les soirs de 18h30 à 21h00, samedi et dimanche de 13h00 à 17h00
Horaire en vigueur jusqu'au 15 août

Profitez de vos vacances pour vous renseigner sur plusieurs possibilités de devenir propriétaire.

- 1- Maisons pour livraison immédiate: 44 950\$
- 2- Livraison à compter de l'automne 1982
Nombreaux plans disponibles: maisons unifamiliales ou jumelées
Prix avec terrain à partir de 42 500\$
- 3- "Kit" pour celui qui désire bâtir sa maison: terrain, solage, matériaux pour l'intérieur et l'extérieur fournis. Erigé, prix 25 000\$ (val. 45 000\$)
- 4- Terrains disponibles avec services: 1,50 pi.ca.
Plan de maison inclus avec achat de terrain

Une visite à notre maison modèle située au 47, des Inuits vous convaincra que nous avons d'intéressantes possibilités pour vous

Notre devise: "Meilleure qualité - Meilleurs prix"

Renseignements: 849-9829 - 849-3017

PRET 13 1/2% GARANTI 3 ANS
Charlesbourg 659-2630 EDGAR BLOUIN COURTIER

Les Jardins de l'Eden CONDOMINIUMS

- Ultra-moderne
- Intercom codé
- Insonorisation
- Plancher de béton
- Stationnement
- Terrain paysager
- Foto intérieur et extérieur
- Piscine
- Terrain de jeux

25 500\$ à 38 000\$

Livraison à compter du 1er juillet

Programme d'aide à l'accession à la propriété résidentielle
843-1451 EDGAR BLOUIN
622-1388 COURTIER 659-2630

BEGA CONSTRUCTION
Maison à vendre, directement du constructeur.
6500 rue Garon (via Doucet)
Visites, samedi, dimanche, 14h à 19 heures.
623-2264
623-9937

COTTAGE canadien, 7 pièces, foyer, salle manger, porte patio, impeccable, Fernand Pailot 527-0580 LePage Courtier 524-4651. 656381

EXCEPTIONNEL
\$27.100. A \$32.100.

CONDOMINIUMS neufs, 4 1/2 et 5 1/2 pièces, arrière Carrefour Charlesbourg Occasion, Jeanne 627-4788 Inter-Villes courtiers 623-1592. 651375

HYPOTHEQUE 10%, 83, soldé 634.000, premier arrivé, premier servi, Louise Lagace 871-8883 Le Permanent, Courtier 658-7000. 656540

JUMELLE 25' x 42', neuf, moderne, catégorie 31, financement à taux spécial, 645.000, 623-3948, 626-4325, 628-0629, soir, 645491

LORETTEVILLE, construction 1977, brique colorlock, très propre, secteur tranquille, Vrain 683-4260 Montréal Trust Courtier 628-8383. 652747

MAGNIFIQUE maison avec foyer, secteur calme, près Québec, Denis Lachance 827-2117, Montréal Trust courtier 628-8383. 656460

MAGNIFIQUE bungalow 4 chambres, piscine creusée, terrain bien aménagé, 689.500, vente privée, après 18 heures: 628-4796. 649027

MAGNIFIQUE maison seule, 6 belles pièces pour prix un jumelé, près tout, Réal Chaiat 658-8534 Trust Royal, Courtier 656-9660. 656270

ORSAINVILLE, unifamiliale, 2 étages, impeccable, aubaine 635.500, 627-1557. 654272

484 CHARLESBOURG
RUE Montferland, Charlesbourg, 25 x 39, construction 1978, sous-sol aménagé, urgent! Nicole Duval 658-3711 Trust Royal, Courtier 656-9660. 656271

RUE D'AUBIGNY, 5 pièces, brique, hyp. 10 1/2% R Randoin 527-3989 Trust Royal, Courtier 653-3691. 656196

SITE remarquable, terrain 22.000', avec ruisseau, nature luxuriante, pièces ouvertes, très stylisée, Denise Boivin 831-4450 Trust Royal, Courtier 656-9660. 656268

URGENT, bungalow propre, beau terrain bien situé, vue intéressante, Charlotte Plante 658-4890, Montréal Trust courtier 653-6720. 656396

URGENT, bungalow impeccable, hypothèque décembre 1984, à 12%, sous-sol fini, Serge Pineault 656-0535 Trust Royal, Courtier 656-9660. 656289

899.000, cotege 28 x 36, salle dîner ouverte, bois, Lana Laveau 663-1435, Montréal Trust, courtier 628-8383. 656401

64e RUE OUEST, libre immédiatement, bungalow avec revenu, à voir! Jacques Gagne 839-5601 Trust Royal, Courtier 656-9660. 656272

561EME RUE ouest, 3 x 64, possibilité revenus, vue sur Québec, François Lafamme 683-3039 Permanent, Courtier 628-6735. 656529

644.500, JOLI 5 1/2, près écoles Irène Levasseur 628-3781, Montréal Trust courtier 628-8383. 656454

486 LES SAULES DUBERGER

BUNGALOW futuriste, 2 ans, 3 chambres, plan unique, faut voir! André Gagnon 681-8540 Trust Royal, Courtier 656-9660. 656274

COTTAGE jumelé, 6 pièces, foyer, marquetterie 638.000, 687-5809. 644578

DUBERGER, jumelé, 5 1/2, sous-sol fini, piscine, urgent, transfert, bon prix, 681-8244. 646537

LES Saules, reprise finance, direct propriétaire, Caisse Populaire St-Sauveur, M Tremblay 529-4183, 661-9064. 654989

487 LIMOILLOU
COTTAGE ancien 1900, 2 logements, 7 pièces, libre à acheter, Cécile Rinfret 527-6798 Trust Royal, Courtier 656-9660. 656275

OZANAM, du propriétaire, 2 étages, bien située, stationnement, 636.000, 525-9608. 654043

RUE DE LA RONDE, excellent cotege, brique 7 pces, R Randoin 527-3989, Trust Royal courtier 653-3691. 656206

ST-ALBERT-Le-Grand, directement propriétaire, bungalow 7 pièces, tranquille, ensoleillé, proximité centre d'achat, hypothèque 11 1/2% octobre 1984, 646.500, 628-8459. 653088

488 NEUFCHATEL LORETTEVILLE

A MONTCALM, urgent, 2 étages, foyer, très fonctionnel, grand terrain bois, Nicole Carpentier 683-1741 Permanent, Courtier 628-6735. 656522

BELLE hypothèque, coquet bungalow, salle manger, abri-auto, beau terrain, piscine creusée, Rita Milot 659-1250 Trust Royal, Courtier 656-9660. 656281

A 226.000, capital, intérêt, taxes, 3 chambres, foyer transfert, Jean Blanchard 871-4740 Trust Royal, Courtier 843-1151. 656186

BUNGALOW 5 1/2, abri auto, très propre, prix négociable, Jean-Pierre Masson 843-9195, Trust Royal courtier 843-1151. 656177

COQUET, cotege, 6 pièces, grand terrain bois, impeccable, excellente hypothèque, 654.500, urgent, Cécile Balfry 849-6800 Trust Royal, Courtier 656-9660. 656278

COTTAGE brique, acier moderne fonctionnel, hypothèque 11%, transférable, idéal jeune famille, Yolande Lavoie 871-1955 Trust Royal, Courtier 656-9660. 656294

COTTAGE 479.800, urgent, hypothèque intéressante, 641.818, 11%, échéance 1984, terrain boisé, Cécile Rinfret 527-6798 Trust Royal, Courtier 656-9660. 656286

DU PROPRIETAIRE, magnifique jumelé moderne, 1380 pieds carrés, grand terrain, près du golf, ruisseau, calme, 843-6982. 649905

LORETTEVILLE, prix 663.000, hypothèque 640.350, 10%, mensualité 6480.94, bungalow 26 x 42, Cécile Rinfret 527-6798 Trust Royal, Courtier 656-9660. 656285

LORETTEVILLE, libre immédiatement, 5 chambres, garage, urgent, très négociable, Jean Blanchard 871-4740, Trust Royal courtier 843-1151. 656183

LORETTEVILLE, bungalow impeccable, terrain paysager, foyer Franklin inclus, Robert Paré 683-7541, Lepage courtier 524-4651. 656412

LORETTEVILLE, 652.500 négociable, sol bungalow bien situé, patio, boué Hélène Touzin 842-0534 Trust Royal, Courtier 843-1151. 656193

LORETTEVILLE, maison neuve, terrain boisé, intérêt 13 1/2% 3 ans, bas prix, 843-6939. 643948

LORETTEVILLE, aubaine bungalow très propre, capital, intérêt fixe 643975, 842-9538. 647002

Montchatel, aubaine
MAISON neuve style canadien, pierre, garage double, toit cathédrale, coûts de construction 120.000, à vendre 894.500, excellent financement, 842-3451. 654234

MONTCHATTEL, cotege moderne, aires ouvertes, impeccable, possibilité location 870, Huguette Bienjonnati 651-9987, Trust Royal courtier 653-3691. 656203

MONTCHATTEL, magnifique cotege à jumelé, briques, superbe terrain boisé, arbres fruitiers, 642.000, Hélène Turbi-de 659-1250 Trust Royal, Courtier 656-9660. 656282

MONTCHATTEL, charmant cotege brique, financement exceptionnel, foyer, superbe terrain boisé, prix raisonnable, Thérèse Johnson 653-3294 Trust Royal, Courtier 656-9660. 656276

MONTCHATTEL, superbe futuriste, finition intérieure et extérieure en bois, toit cathédrale, foyer, etc., urgent, transfert, 842-1117. 656453

NEUFCHATEL, près L'Ornière, bungalow cuisine exceptionnelle, hyp. 11 1/2%, urgent, Françoise Michaud 653-3882, Trust Royal courtier 653-3691. 656204

NEUFCHATEL, bungalow brique (30 Chauveau), cuisine refaite, coût 610.000, prix d'aubaine, Hélène Turbi-de 659-1282 Trust Royal, Courtier 656-9660. 656280

NEUFCHATEL, cotege brique neuf, 6 1/2 pièces, porte et galerie patio J.C. & Thérèse Langlois 524-9384 Permanent, Courtier 628-6735. 656324

NEUFCHATEL, bungalow 3 chambres, abri d'auto, libre immédiatement, Paul Gendron 681-6583, Montréal Trust courtier 653-6720. 656443

NOUVEAU mandat pas cher! split level 4 chambres, foyer, salle dîner, magnifique paysagement, 636.000, Pierre Nolin, 524-0465, Lepage Courtier, 524-4651. 656427

NOUVELLE inscription, Montchatel, split level, moderne, 7 pièces, foyer, superbe, terrain boisé, Cécile Laroche 653-8455 Trust Royal, Courtier 656-9660. 656277

PLACE Pierre-Laporte, près commodités, bungalow très propre, Alain St-Amant 889-0592 Le Permanent, Courtier 658-7000. 656357

Trust Royal
COURTIER



NEUFCHATEL URGENT

10-12, St-Marcel, \$49.000, avec revenu au sous-sol
Lucie Chartré
872-2952 627-4321

URGENT, du propriétaire, jumelé impeccable, repeint, hypothèque 10 1/2% novembre 1983, \$391.33 par mois, capital, intérêt, taxes, prix \$58.500, faut voir, agent s'abstenir, 843-2266. 653346

9 1/2 PIÈCES, plafonds pin, tapis, foyer, patio, terrasse, meublé, gazonné, rivière 845-0608. 654661

68 BÉRIALTY, cotege, intérieur coquet, terrain boisé, financement intéressant, Lise Lessard 656-9958, Trust Royal courtier 653-3691. 656202

3 LOGEMENTS impeccables, abri, piscine, bien situé à voir, Jean-Pierre Masson 843-9195, Trust Royal courtier 843-1151. 656180

16 PARC Bellevue, canadienne, 3 chambres, foyer, superbe finition, super occasion, Yvette Gagnon 659-5557 Trust Royal, Courtier 656-9660. 656283

11 PIÈCES, foyers, 2 salles bains, abri d'auto, garage double chauffé, piscine creusée, terrain 30.000', 842-9449. 646021

489 MONTCALM

BOURLAMAQUE, proximité des Plaines, 3 logements 7 1/2 pièces, électricité, plomberie, couverture neuve, idéal copropriété, 6135.000, 529-4493. 649565

BOUGAINVILLE, copropriétés 5 1/2 pièces, \$30.000,00, balcons séparés, Marc Gauthier, 683-7391, Lepage Courtier, 524-4651. 656428

CITE BELLEVUE
CONDOMINIUM, hypothèque 12 1/2%, 3 ans-classe 31, neuf, d Disponible un studio, quelques 2 chambres, un 3 chambres, un penthouse de 3 chambres, avec terrasse, Jacqueline L. Boulet Inc 522-1525. 648358

CONDOMINIUM MERCI, PHASE I PRIX REDUIT*
VENDRE OU LOUER
Hypothèque 12 1/2%-5 ans
2 CHAMBRES A COUCHER
JOUR 653-4431
SOIR 875-3650, 527-2047. 643300

CONDO de Bernières, face fleuve, deux chambres, stationnement intérieur, piscine, tapis inclus, Roland Guay 524-4812 LePage Courtier, 524-4651. 656407

CONDOMINIUM Le Noblet, 2 chambres, vue Laurentides, garage vente ou location, urgent, Claude Touchette 628-7460 Trust Royal, Courtier 656-9660. 656287

CONDOMINIUM Cité Bellevue, grand penthouse, immense terrasse, neuf, ensoleillé, hypothèque 12 1/2% 3 ans, 3 chambres, 522-1525. 644418

CONDO Mérici, 2 chambres, 1.000, vue fleuve, garage, hypothèque 12 1/2% - 5 ans, libre immédiatement, 688-0550. 659925

CONDO St Sacrement, superbe appartement 5 1/2, foyer, stationnement intérieur, Après 18 heures, 683-2033. 651584

CONDOMINIUM Cité Bellevue, 4 1/2, garage, prix 688.000, 1ère hypothèque 12 1/2% - 3 ans, jour 522-4061, soir 659-1130. 653428

CONDO Belvédère, grand 3 1/2, garage, balcon, jardin, 527-7539. 651634

DIRECTEMENT propriétaire, rue Dolbeur, près écoles primaire, secondaire, 3 chambres, courber, salle jeux, 529-3062, (643-5095) Hamel. 647247

MONTCALM, Louisbourg, condominium 2 étages, 4 chambres, 2 terrasses, 2 stationnements, Lise Valentine 527-2286 Trust Royal, Courtier 656-9660. 656280

NEUFCHATEL, cotege brique neuf, 6 1/2 pièces, porte et galerie patio J.C. & Thérèse Langlois 524-9384 Permanent, Courtier 628-6735. 656324

NEUFCHATEL, bungalow 3 chambres, abri d'auto, libre immédiatement, Paul Gendron 681-6583, Montréal Trust courtier 653-6720. 656443

NOUVEAU mandat pas cher! split level 4 chambres, foyer, salle dîner, magnifique paysagement, 636.000, Pierre Nolin, 524-0465, Lepage Courtier, 524-4651. 656427

NOUVELLE inscription, Montchatel, split level, moderne, 7 pièces, foyer, superbe, terrain boisé, Cécile Laroche 653-8455 Trust Royal, Courtier 656-9660. 656277

PLACE Pierre-Laporte, près commodités, bungalow très propre, Alain St-Amant



489 MONTCALM

JARDIN MANRESE

APPARTEMENTS de prestige en condominium, situés sur magnifique terrain boisé, 3 1/2, 4 1/2, 5 1/2 pièces, avec vue sur les Laurentides, disponibles juillet 82 688-8977, 527-6058. 652986

LE Louisbourg, magnifique condominium, Paulette Drouin 527-5041, Trust Royal courtier 627-4321. 642678

ST-SACREMENT, cottage, entièrement renové, 5 chambres, foyer, garage, Monique Gagnon, 687-0596. 654920

ST-SACREMENT, jumelé renové, 2 étages, 3 chambres, balcon, patio, 829-3883, 647-1143, 831-5774. 639242

492 RIVE SUD

A CHARNY, jumelé 1980, style normand, qualité supérieure, 6 grandes pièces, paysager, \$49,500, soir 832-4490. 650283

A CHARNY, jumelé 5 1/2, grand terrain, propriétaire, \$35,000, après 18 heures 687-5191. 654124

A KAMOURASKA

BORD de l'eau, maison ancienne hyper-dotée, pièces sur pièces, très bien renovée, chauffage électrique, 4 chambres coucher, particulier, 1(418)492-5112. 649298

A ST-JEAN CHRYSOSTOME

\$41,000. BUNGALOW moderne, neuf, 14 1/2% progressif (3 ans), terrain inclus, super isolation, développement de choix, 839-8645. 644296



Maison ancestrale 32 x 55, très beau domaine, en bordure du fleuve et de la route 132, grand terrain, vue panoramique sur spectacle d'étoiles. 1-247-3404. 642911

AVANTAGEUX, Charny, hypothèque 12 1/2% - 2 ans, jumelé 3 chambres, entouillé, \$38,900, 832-4681. 654145

Ayez grande maison, garage double, foyer, grand terrain bordé par rivière, \$95,000 Georges Lupien 832-4403, Trust Royal courtier 656-9660. 656303

BEAU quartier boisé, spacieux cottage 1977, superficie plancher, 2500 pi. ca., grande fenestration, beaucoup d'autres avantages, abri, 9 1/4, \$69,500, 831-5859. 651565

BERNIERES

PROFITEZ financement 13 1/2% - 3 ans Unifamiliale, jumelé neufs, style moderne, 831-1803, 651-6372. 651822

BERNIERES, bungalow impeccable, belles divisions, foyer, sous-sol fini, appelez Alain St-Amant 889-0592 Le Permanent, Courtier 658-7000. 656547

BUNGALOW 42 x 32, prix réduit, cottage ancestral 30 x 20, \$15,000, aubaine, téléphone: Real Chalut 658-8534 Trust Royal, Courtier 656-9660. 656290

CHARNY, cottage \$59,000, salon, salle dîner, boudoir, 4 chambres, belle hypothèque 13% Yvette Gagnon 659-5557 Trust Royal, Courtier 656-9660. 656295

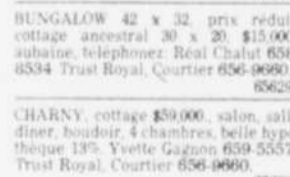

LEVIS, maison en pierre, près écoles, valeur \$110,000, prix spécial, bon financement, cause départ, 833-8499. 649576

LEVIS, rue du Batelier, 26 x 42, 4 côtés bois, terrain 75 x 100, clôture, du propriétaire, 833-1157. 649866



Intérêt: 13 1/2 %, 3 ans

LES CONSTRUCTIONS LARIVIÈRE & FRÈRES INC

UNIFAMILIALE / JUMELÉE / MULTIFAMILIALE

600, chemin St-Joseph, BERNIÈRES

831-1803

651-9372

TU PEUX ÊTRE FIER

Intérêt: 13 1/2 %, 3 ans



LES CONSTRUCTIONS LARIVIÈRE & FRÈRES INC

UNIFAMILIALE / JUMELÉE / MULTIFAMILIALE

600, chemin St-Joseph, BERNIÈRES

831-1803

651-9372

CHARNY, cottage renové, 7 belles pièces, très bien situés, \$59,000, négociable, Cécile Laroche 653-8455 Trust Royal, Courtier 656-9660. 656296

CHARNY, 1505, 15e Rue nord, \$46,000, chauffage électrique, grand terrain, accès rapide Georges Lupien 832-4403 Trust Royal, Courtier 656-9660. 656302

CHARNY, 1980, directement propriétaire, prix abordable, 832-6211 soir. 643883

CHARNY, vente rapide, jumelé 13 1/2%, \$38,500, 658-3789, 663-6328. 654134

CHARNY, maison neuve, façade en pierre, foyer, 832-6318. 651170

COTTAGE moderne, site enchanteur, foyer, terrain boisé, prix raisonnable, Magda Ryt 653-1422, Trust Royal courtier 653-3691. 655068

COTTAGE moderne, toit cathédrale, 45,000 p.c., foyer, terrain boisé, Yvette Allen 1-646-5157 LePage Courtier, 524-4651. 656418

Directement fleuve vue unique, près marina à St-Romuald, 2 étages, de luxe, 2 ans, 4 chambres, 2 1/2 salles bains, garage, foyer, terrain 35,000 carrés, hypothèque 11 1/2%, \$145,000, du proprio, 839-5453. 649560

DISRAELI, maison de campagne, avec remise, 4 arpents, libre septembre, 1(418) 449-2437. 642909

LEVIS DU PROPRIÉTAIRE Bungalow 28' x 43' en pierre avec foyer, 6 pièces, cabanon, terrain paysager 8,745 pi. car., secteur de choix (rue du Tisserand). 833-3157. 641242

LEVIS, maison en pierre, près écoles, valeur \$110,000, prix spécial, bon financement, cause départ, 833-8499. 649576

LEVIS, rue du Batelier, 26 x 42, 4 côtés bois, terrain 75 x 100, clôture, du propriétaire, 833-1157. 649866

ST-ETIENNE, cottage 4 chambres, garage, beau terrain entouré Louise Cambon 831-6216, Montréal Trust courtier 653-6720. 656441

ST-ETIENNE, campagne, près rivière, 30' x 40', plus solarium, plafonds bois, 4 chambres, bien isolée, terrain boisé 300 x 400, soir 831-0531. 654228

ST-GERVAIS de Bellechasse, dans village, maison vendre ou louer, disponible immédiatement, 833-4419. 645922

SITE magnifique, bord du fleuve, rive sud, construction 1979, hypothèque 11 1/2%, échéance 1984, 839-0160. 650467

SITE exceptionnel moderne, entrée split, portes-patio, urgent Diane Veilleux 656-0790 Le Permanent, Courtier 658-7000. 656542

ST-JEAN-CHRYSOSTOME, bungalow brique, prix très réduit, pour vente rapide, sous-sol fini, hypothèque \$43,000 Julien Coulombe 527-0582 LePage Courtier, 524-4651. 656415

ST-JEAN Chrysostome, 1033 rue Des Champs, brique, 26 x 42, abri d'auto, terrain 100 x 110, clôture, remise, \$50,000, négociable, 839-3109 soir, 884-3971 jour. 641189

ST-JEAN-CHRYSOSTOME, cottage brique 1977, libre immédiatement, propriétaire transfère Jean Blanchard 871-4740, Trust Royal courtier 843-1151. 656176

ST-ETIENNE, cottage 4 chambres, garage, beau terrain entouré Louise Cambon 831-6216, Montréal Trust courtier 653-6720. 656441

ST-ETIENNE, campagne, près rivière, 30' x 40', plus solarium, plafonds bois, 4 chambres, bien isolée, terrain boisé 300 x 400, soir 831-0531. 654228

ST-GERVAIS de Bellechasse, dans village, maison vendre ou louer, disponible immédiatement, 833-4419. 645922

SITE magnifique, bord du fleuve, rive sud, construction 1979, hypothèque 11 1/2%, échéance 1984, 839-0160. 650467

SITE exceptionnel moderne, entrée split, portes-patio, urgent Diane Veilleux 656-0790 Le Permanent, Courtier 658-7000. 656542

ST-JEAN-CHRYSOSTOME, bungalow brique, prix très réduit, pour vente rapide, sous-sol fini, hypothèque \$43,000 Julien Coulombe 527-0582 LePage Courtier, 524-4651. 656415

ST-JEAN Chrysostome, 1033 rue Des Champs, brique, 26 x 42, abri d'auto, terrain 100 x 110, clôture, remise, \$50,000, négociable, 839-3109 soir, 884-3971 jour. 641189

ST-JEAN-CHRYSOSTOME, cottage brique 1977, libre immédiatement, propriétaire transfère Jean Blanchard 871-4740, Trust Royal courtier 843-1151. 656176

492 RIVE SUD

ST-JEAN-CHRYSOSTOME MAISON neuve, 3 chambres, directement du constructeur, 839-0100. 647742

ST-LAMBERT, aubaine, bungalow brique, 3 ans, sous-bassement fini, 30,000 c. terrain, impeccable, Cécile Laroche 653-8455 Trust Royal, Courtier 656-9660. 656294

ST-LAMBERT, maison à vendre, foyer, 4 murs brique, hypothèque 12% échéance mars 1985, 889-0488. 649105

ST-LAMBERT, domaine grand luxe face rivière, réduit à \$90,000 Alain St-Amant 889-0592 Le Permanent, Courtier 658-7000. 656559

ST-LAMBERT, campagne, 24 x 36, 17 milles Ponts, \$32,500, 200' x 200', 889-9089. 650183

ST-MICHEL-BELLECHASSE, 2e Rang, \$47,000, maison renovée, chauffage électrique, accès facile Georges Lupien 832-4403 Trust Royal, Courtier 656-9660. 656296

ST-NEREE, maison de ferme, grand terrain, grand jardin, cuisine d'été séparée, 1-243-2949. 645953

ST-NICOLAS, jumelé moderne, à partir de \$38,000, choix d'autres modèles, ainsi que maison unifamiliale à partir de \$44,000, taxes \$725 annuelles, 831-6916, 831-0591. 651802

ST-NICOLAS, cottage 8 pièces, chauffage électrique, beau terrain, beaucoup cachet, Rita Milot 659-1250 Trust Royal, Courtier 656-9660. 656293

ST-NICOLAS, urgent, transfert, cottage, garage, foyer, terrain entouré, négociable, Jacques Gagné 839-5601, Trust Royal courtier 656-9660. 656305

ST-NICOLAS, moderne, 3 chambres, hypothèque 13 1/2%, novembre 1985, après 18 heures: 681-5406. 651862

ST-REDEMPTEUR, bungalow 5 1/2 pièces, grand terrain paysager, \$45,000, urgent, Yolande Blais 656-1570, 833-0430 Trust Royal, Courtier 656-9660. 656300

ST-REDEMPTEUR, hypothèque \$31,000, jusqu'en décembre 1984, à 11 1/2%, bungalow très propre, Serge Pineault 656-0535, Trust Royal courtier 656-9660. 656304

ST-REDEMPTEUR, 1 1/2 étage, pierre cliaudron à voir, hypothèque 11 1/2%, mars 1984, capital-intérêt, \$430, 658-1800 Denis Carré-Gaigeard 831-4759, Denise Gagnon 839-5601, Trust Royal courtier 656-9660. 656333

ST-REDEMPTEUR, bungalow pierre, 5 pièces, revenu sous-sol, Denise Carré-Gaigeard: 831-4759, Denise Gagnon courtier: 839-5601. 656307

ST-REDEMPTEUR, jumelé, hypothèque 11% transférable 2 1/2 ans, \$39,500, négociable, terrassement fini, 831-2574. 643892

ST-REDEMPTEUR, bungalow brique, 5 pièces, abri d'auto, reprise, Denise Carré-Gaigeard: 831-4759, Denise Gagnon courtier: 839-5601. 656309

ST-REDEMPTEUR, 24 x 38, terrain 7,000 carrés environ, 831-2810. 650229

ST-ROMUALD, directement sur le fleuve, superbe cottage, renové par artisan, toit cathédrale, foyer, fait voir, \$89,500, Noëline Donovan 651-6188, Trust Royal courtier 653-3691. 655067

ST-ROMUALD, maison renovée, grand terrain \$39,000, 839-7748. 653265

STYLE canadien, terrain 100 x 100, intérieur à finir Louise Lagacé 871-6883 Le Permanent, Courtier 658-7000. 656639

7400 COLOMBIÈRE, bungalow impeccable, chance unique, allez voir, faites offre, Magda Ryt 653-1422, Trust Royal courtier 653-3691. 655071

\$43,000. ST-REDEMPTEUR, neuve, entrée 3 chambres patio, terrain boisé inclus, autres modèles disponibles, aussi jumelé 2 étages, 3 chambres, garage APCHQ, Simon Dubois Inc., 831-0287. 646067

\$41,500. ST-JEAN, neuve, 3 chambres, 1 1/2 salles bains, 2 portes-patio, entrée-split, terrain inclus, éligible au nouveau programme gouvernemental, garanti Apchq 5 ans 831-0999. 641139

1340 12e AVE OUEST, Charny, cottage renové, prix raisonnable, superbe hypothèque 13%, Yvette Gagnon 659-5557, Trust Royal courtier 656-9660. 656307

493 STE FOY

ABORDABLE, du propriétaire, terrain agréablement aménagé, 8 grandes pièces confortables, garage, 651-7310. 653912

AGENT en devoir, Dimanche 13 à 17h, Trust Royal, 8265 chemin Ste-Foy, Bureau ouvert également le samedi, 653-3691. 642972

ANGIENNE-LORETTE, reprise financière, façade brique pas visible arrière, Jean Blanchard 871-4740 Trust Royal, Courtier 843-1151. 656185

AUBAINE, du propriétaire, 4 chambres, foyer, sous-bassement 4 1/2, rampements, abris d'auto, remises, boisé, clôture, près Revenu, fonctionnelle, prix inférieure évaluation \$58,000, agent s'abstenir, 653-8432. 654271

A VOIR: plan architecte, 9 pièces, foyers, garage, magnifique endroit, terrain boisé, Rita Milot 659-1250, Trust Royal courtier 656-9660. 656230

CONDOMINIUM



DOMAINE BEAUREGARD "UN MODE DE VIE A DECOUVRIR"

- Très bien construit
Très bien insonorisé
Très bien aménagé
Piscine extérieure
Bains sauna
Salle communautaire

CATÉGORIE 31 MURB Appartement 2 c.c. environ 1,180 pi. car. 64 000\$ Incluant: Tapis, lave-vaisselle, réfrigérateur, cuisinière.

Venez visiter appartement témoin no 112 - 845, av. Beauregard. Téléphone: 658-7383

(entre Quatre-Bourgeois et chemin Ste-Foy à l'ouest de l'université Laval).

BOIS Boulogne, 2743 de l'Anse, luxueux jumelé, 3 chambres, 1 1/2 salles bains, foyer, sous-sol fini, terrain 6,500', hypothèque 11 1/2%-juin 1983, 527-0509, 875-2065. 647364

BOULEVARD Pie XII, bungalow impeccable, terrain boisé, libre, 659-2579. 644444

BUNGALOW spacieux, vue extraordinaire fleuve, foyer, garage, grand patio, rue privée, Rita Milot 659-1250, Trust Royal courtier 656-9660. 656321

BUNGALOW canadien, 3 chambres, construction 1978, entretien minime, belle hypothèque, beau terrain, Rita Milot 659-1250, Trust Royal courtier 656-9660. 656319

BUNGALOW 26 X 42, 3 chambres, salle familiale, foyer, abri auto, secteur choisi, Yvette Gagnon 659-5557, Trust Royal courtier 656-9660. 656312

BUNGALOW 28 X 36, pièces ouvertes, sous-sol récemment aménagé, Nicole Duval 658-3711, Trust Royal courtier 656-9660. 656316

BUNGALOW 1970, 4 chambres, foyer, piscine creusée, possession rapide, Jacques Gagné 839-5601 Trust Royal, Courtier 656-9660. 656333

GRAND bungalow, 4 chambres, près CHUL, université, centres d'achats, terrain magnifique, 683-7911. 647080

GRENOBLE, voisinage université, 8 pièces, financement facile propriétaire, Carter courtier 681-6389, 653-3076. 659223

jardins des Compagnons Studios 3 1/2 - 4 1/2 - 5 1/2 Meublés si désiré 651-6109

BUNGALOW 6 pièces, salle familiale, terrain paysager, Yolande Blais 656-1570, 833-0430 Trust Royal, Courtier 656-9660. 656323

CONDO, rue Pélissier, du propriétaire, 6 1/2 pièces, 659-5103. 656386

COTTAGE 7 pièces, cuisine renovée, foyer, abri auto, prix raisonnable, Jacqueline Legare-Wagner 651-6971, Trust Royal courtier 656-9660. 656318

COTTAGE canadien, 4 chambres, imposante hypothèque 10 1/2%, très luxueux, piscine, garage, foyer, Yvette Gagnon 659-5557 Trust Royal, Courtier 656-9660. 656336

COTTAGE Parc Nelson, possibilité finir 2 étages, terrain paysager, Robert Sarrazin 656-9237 Le Permanent, Courtier 658-7000. 656544

DIRECTEMENT proprio, paroisse St-Benoit, près de tout, superbe bungalow, 7 pièces, abri d'auto, impeccable, nombreuses commodités, magnifique terrain boisé, prix raisonnable, fait voir, 653-4639. 653192

DU PROPRIÉTAIRE TRES grand jumelé, brique, plancher bois franc, foyer, grands arbres, Quatre-Bourgeois-Duplessis, \$63,500, 659-4698. 644774

ANGLE Jean-Dequen et chemin St-Louis CONDOMINIUM très luxueux, 3 chambres, climatisé, foyer, 2 salles de bains, 2,600 p.c. 4 ans possession immédiate

Hypothèque 13 3/4% Condominium Jean-Royer 1537, Jean-Royer 683-1327

STE-FOY, Ste-Ursule, bungalow split, 5 chambres, terrain 13,000, très chouette, bonnes conditions, rue tranquille, Geneviève de Bilij 527-8846 LePage Courtier, 524-4651. 656417

STE-FOY, près université, split level, 9 pièces, très éclairé, carport, terrain paysager, Micheline Côté 658-8628, Trust Royal courtier 656-9660. 656313

STE-FOY, directement côté fleuve, joli style moderne, fenestration abondante, vue superbe, Suzanne Legault 658-1555, Trust Royal courtier 656-9660. 656310

STE-FOY, superbe bungalow, pierre, avec garage, bon secteur, près tout, prix négociable, Georges Fleury 658-4321 LePage Courtier, 524-4651. 656431

STE-FOY, bungalow brique, renové, sous-sol fini, foyer, hypothèque 8% transférable, Odette Nadeau 633-8839, Trust General Courtier 833-8839. 654446

STE-FOY, maison exceptionnelle, 11 pièces, toit cathédrale piscine creusée, rue Stanley Lise Valentine 327-2296 Trust Royal, Courtier 656-9660. 656331

STE-FOY, bungalow briques (826 Maurie) planchers impeccables, très éclairé, terrain paysager, Hélène Turbide 659-1282 Trust Royal, Courtier 656-9660. 656328

STE-FOY, bungalow brique pierre, 3 chambres, sous-bassement aménagé, magnifique terrain, abri auto, Lorraine Belanger 653-8215 Trust Royal, Courtier 656-9660. 656325

STE-FOY, bungalow 10 1/2% paroisse Ste-Marthe, terrain 70 x 90 paysager, Alain St-Amant 889-0592 Le Permanent, Courtier 658-7000. 656556

STE-FOY, cottage 4 chambres coucher, 2 salles bain, sous-sol fini, vue magnifique, Diane Rochette 653-4257 Trust Royal, Courtier 656-9660. 656332

STE-FOY, jumelé 5 1/2 pièces, près écoles, 661-2777, 683-2404. 647216

ST-LOUIS-DE-FRANCE, salle manger, foyer, 4 chambres, aires ouvertes, au bain, Thérèse Tremblay 656-6272, Montréal Trust courtier 653-6720. 656440

TRANS-SECTION MORIN & ASSOCIES COURTIERS INC.



STE-FOY sud, fonctionnel impeccable bungalow 71x38, bureau attenant, près autobus. Madame Hardy, 527-0431, 683-2103

LOUIS-JETTE, bungalow, garage, revenu 13 1/2%, 3 ans, fait voir, Robert Sarrazin 656-9237 Le Permanent, Courtier 658-7000. 656334

MAGNIFIQUE bungalow, excellentes conditions, foyer, garage, terrain paysager, Richard Dickson courtiers 527-2276. 653270

MAGNIFIQUE cottage 10 pièces, salle familiale avec foyer, garage double, Rolande Gérin-Lajoie 651-5390 Trust Royal, Courtier 656-9660. 656327

MODERNE cottage, près université, ensolleilé très beau terrain, chauffage électrique, foyer, \$62,500, Céline Balfry 849-6800 Trust Royal, Courtier 656-9660. 656337

QUARTIER Neilson, bungalow pierre, sous-sol aménagé, abri d'auto, très avantageux, 651-4815. 654893

RUE LABARRE, bungalow 3 chambres, foyer au salon, grandes fenêtres, prix \$51,000, Nicole Duval 658-3711, Trust Royal courtier 656-9660. 656314

RUE SENNETERRE, cottage jumelé 3 et 4 chambres, hypothèque intéressante, libre rapidement, Nicole Duval 658-3711, Trust Royal courtier 656-9660. 656315

Trust Royal</



493 STE FOY

ST-LOUIS-DE-FRANCE, 54 x 30, 4 chambres, près CHUL, paysager, transfert, Pierre Gaillard 651-5830, Trust Royal, Courtier 656-9660. 656311

STE-URSULE, bungalow 8 pièces, foyer, grand terrain Yolande Blais 656-1570, 833-0430 Trust Royal, Courtier 656-9660. 656324

ST-YVES, bungalow 7 pièces, foyer, garage, terrain 9000', proximité école, université, Suzanne Legault 658-1555, Trust Royal courtier 656-9660. 656309

ST-YVES, bungalow brique, foyer, salle à manger, près Chul, Margot C. Gagnon 658-4478, Montréal Trust courtier 653-6720. 654687

TRIPLEX, logement, 6 pièces, libre à l'acheteur, près tous services Jacquelin Legare-Wagner 651-6971, Trust Royal, Courtier 656-9660. 656334

UNIQUE, privée, piscine creusée 16 x 32, du propriétaire, agents s'abstiennent, \$15,000 656-6596. 64798

URGENT, près université, split level, 10 pièces, foyer, piscine creusée, financement intéressant, Jacqueline Caron 658-4717, Trust Royal, Courtier 656-9660. 656329

3 LOGEMENTS dont un 7 pièces au propriétaire, électrique Michel Dion 681-4747 Le Permanent, Courtier 658-7000. 656338

1029 DE CARRIERE, cottage, très fonctionnel, grandes pièces, occupation immédiate, Jacqueline Legare-Wagner 651-6971, Trust Royal courtier 656-9660. 656317

495 ST ROCH

IMMEUBLE, revenus, rénové, angle Marie-Incarnation-St-Vallier, F. Poulin 651-5665, 1-387-4730, Trust Royal courtier 653-3691. 656205

MAISON seule avec atelier, à vendre, près Ministère Justice, Midi, soir, 524-4760. 653208

496 ST SAUVEUR

DIRECTEMENT du propriétaire, Notre-Dame de Grâce, maison seule 3^e stationnement, \$27,000, après 18 heures 523-3525. 656063

498 SILLERY

A VOIR! cottage, 4 chambres, cuisine rénovée, garage, 10,400', près université, Jacqueline Legare-Wagner 651-6971, Trust Royal, Courtier 656-9660. 656344

BOUL. Laurier, spécial, cottage aléou, revenus, hypothèque 10.14%, impeccable, transfert, 688-8769, 681-9164. 647007

COIN Holland et Lemoine, super split, 4 chambres, piscine, secteur de choix, Yvette Gagnon 659-5557, Trust Royal, Courtier 656-9660. 656343

COMPTANT raisonnable, finance exceptionnelle, bungalow 8 pièces, solarium au sud-ouest, Madame Hardy 527-0431 Trans-Aktion Morin Ass. Courtiers, 683-2103. 656393

CONDOMINIUM 2 chambres, vue superbe, Paul Gendron 681-6585, Montréal Trust courtier 653-6720. 656445

COTTAGE moderne 7 1/2 pièces, foyer salon, 4 chambres, libre près université, demandeur Claude Touchette 628-7460, Trust Royal, Courtier 656-9660. 656346

COTTAGE familial brique, 5 chambres, garage double, foyer, construction supérieure, rue possible, Thérèse Johnson 683-3294, Trust Royal, Courtier 656-9660. 656341

COTTAGE vaste espace vital, près institutions scolaires, accommodations variées, autobus, à considérer, Rollande Coulombe 527-4842, LePage Courtier, 524-4651. 656433

COTTAGE brique, neuf, foyer, finition qualité, François Chabot 646-5068, Trust Royal 653-3691. 656077

COTTAGE 3 chambres, \$49,000, revenu \$240, mois, 527-5300. 643796

DICKSON, maison pierre, luxueuse, 2 beaux foyers, sous-sol, terrain Charlotte Plante 658-4890, Montréal Trust courtier 653-6720. 656397



Vue sur le fleuve. Terrain 25 158 p.c. Avenue privée. Prix réaliste. RUTH FILIATRAULT 658-0360 - 653-3691

SILLERY

PHASE II pour le 1er octobre '82
ÉLIGIBLES AU NOUVEAU PROGRAMME PARIZEAU

JARDINS DU FLEUVE

Maisons neuves en rangée, condominium 1er juillet 1982
Angle Côte de L'Église et chemin du Foulon

VENTE
49,000\$

LOCATION
550\$/mois

- 3 chambres à coucher
- Terrain boisé et aménagé
- Porte-patio et terrasse
- Piscine et parc privé
- Vue sur le fleuve
- Economie de taxes et chauffage

LOUIS CHALIFOUR, architecte CLAUDE ROUILLARD, ingénieur

522-0666

Il est possible de vous faire construire dans Sillery, nous possédons des terrains vue fleuve. 831-4741. 646848

JARDIN DU FLEUVE
PROJET conception nouvelle de 28 maisons neuves, en rangée, regroupées autour d'un parc privé et d'une piscine, le tout situé dans un superbe boisé au pied de la Côte de l'Église, à Sillery, \$49,000. Nos maisons sont éligibles à la subvention provinciale réduisant le taux d'intérêt à 13%. Visiteurs dimanche après-midi 522-0666. 654442

MAISON en rangée, neuve, \$46,000, 828-2342, 651-0647, 657-2252. 651063

PARC FALAISE, petite maison rénovee, grand terrain, face au parc, nouveau mandat, Carole Fortin 527-5722, Trust Royal, Courtier 656-9660. 656345

RUE du Ravin, cottage Cape-Cod neuf, bordant ravin, bardeaux, 7 pièces, 2 1/2 salles de bain, garage simple, directement du propriétaire, 687-2278, 527-1132. 645073

RUE Bourbonnière, cottage, 3 chambres, planchers bois franc, foyer, garage, grand terrain paysager, hypothèque transférable 527-4066. 654629

SILLERY, cottage futuriste agréable, dans secteur recherché, proximité Jésus-Marie Suzanne Legault 658-1555, Trust Royal, Courtier 656-9660. 656340

SILLERY, près université, cottage, grandes pièces, garage double, galerie vitrée arrière, Carole Fortin 527-5722, Trust Royal, Courtier 656-9660. 656339

SILLERY, bungalow split, construction récente, possibilité revenus, foyer, finition de qualité, Lena Lefrançois 656-9282, Montréal Trust courtier 653-6720. 656442

SILLERY, cottage 8 pièces, foyer, garage, vault visite, André Plourde 843-2642, Trust Royal courtier 843-1151. 656175

SILLERY, cottage 4 chambres foyer, garage, terrasse \$11,500, négociable Alain St-Amant 689-0592, Le Permanent, Courtier 658-7000. 656552

SILLERY, rue Oak, très luxueuse résidence, terrain 30,000', piscine 90 x 32, Geneviève de Billy 527-8046, LePage courtier 524-4651. 656429

SUPERBE résidence de grand luxe, beaucoup d'extras, secteur de choix Yvette Gagnon 659-5557, Trust Royal, Courtier 656-9660. 656342

VUE fleuve, 12 pièces éclairées, en droit privé, Esthel Delisle 839-7079, Trust Royal, Courtier 843-1151. 656190

VUE fleuve, 6 1/2, neuf, réduit \$77,000, 628-0871, 656-8749. 648429

VUE fleuve jumelé, 3 chambres, garage, foyer, 659-3752. 653138

2180 BOIS-JOLI, cottage, foyer, garage, 4 chambres, transfert, Jacques Gagné 839-5601, Trust Royal, Courtier 656-9660. 656347

1412 PARC Champoux, propriétaire, vaste résidence, entièrement renouée, \$123,000, négociable, 681-6562, 522-3383. 645341

500 VANIER
MAGNIFIQUE maison neuve, 10% spécial du constructeur, 824-4458. 645000

POUR communauté ou professionnel, dix pièces, pierre, 2 1/2 salles bains, 2 foyers, Robert Blais courtier 683-8798. 654067

505 NON CLASSIFIEES
BEAUCE, St-Philibert, maison neuve, 2 étages, chauffage solaire passif, terrain 15 acres, vue panoramique, départ cause travail, très bon prix, \$36,000, 1-229-0036, 1-228-1268. 654274

PROPRIETE, terrain 84,000 pi. ca., près rivière Petit-Saguenay, etc Dubuc, ssm-on, zec bleu, pour voirie 5 minutes chalet, finance propriétaire, 1-435-6656, 1-435-3139. 651213

ST-IRENEE, Charlevoix, maison centenaire, terrain 70,000 pieds carrés, vue fleuve, prix raisonnable, Louise Fortin (1-605-2375, Montréal Trust courtiers 837-8836. 653875



520 BANLIEUE
ANCIENNE-Lorette, du propriétaire, 8 logements, catégorie 31, léger comptant, soir, 842-2258. 651300

NOTRE-DAME des Laurentides, 6 logements, propres, bien situés, aucun espace commun, André Lévesque 651-2268, Trust Royal courtier 653-3691. 655075

6 1/2, 4 1/2, 3 1/2, revenu annuel \$10,500, 6 1/2 disponible, R. Randoin 527-3989, Trust Royal courtier 653-3691. 656208

521 BEAUPORT
A SACRIFIER, 4 1/2 fois les revenus, 12 lo, très propre, M. Grouin 832-0813, Trust Royal, Courtier, 653-3691. 656231

A VENDRE, Giffard, immeuble en pierre 18 logements, entièrement loué, directement du propriétaire, très bon aubaine, agent d'immeubles s'abstiennent, 828-9642. 651082

GIFFARD, 8 logements, brique, 49 brut, propriétaire, 659-5336. 644751

TRES propre, rate aubaine, 8 de 5 1/2, revenu \$32,000 garanti, loué 100%, \$190,000, Jean Marc Gagnon 527-0266, LePage Courtier 524-4651. 656382

2 LOGEMENTS, centre Beauport, électrique, piscine, 1 libre, Thérèse Audet 661-2489, Fiducie Prêt Revenu courtier 627-1333. 656477

523 CHAMPLAIN
COQUETTE maison de touristes, à vendre, dans le vieux Québec, permis d'hôtellerie, idéal pour couple ou personne seule, très rentable, agent s'abstient, Ernie Dept 140 Le Soleil, Québec, GIK 718. 654155

DU PROPRIETAIRE, Vieux Québec, maison 2 logements, négociable, 1-259-7395. 643759

528 NEUFCHÂTEL LORETTEVILLE
NEUFCHATEL, 24 logements, tout électrique, moins de 45 fois les revenus, urgent, François Poulin 651-5665, 1-387-4730, Trust Royal courtier 653-3691. 653149

TRES propre, 16 x 4 1/2, chauffage électrique, revenu \$63,000, prix \$325,000, Jean-Marc Gagnon 527-0266, LePage Courtier 524-4651. 656364

MAGDI SAYEGH et Ass. Inc.

ST-ALBERT, 6 logements 5 1/2 pièces, 1re hypothèque à 13% jusqu'en novembre 1985, comptant \$12,000, accepterait échange pour plus gros. CENTRE D'ACHATS 4-Bourgeois, chaussures pour enfants, comptant \$15,000, facile d'opération et conditions avantageuses. STE-ODILE, 4 logements de 4 1/2 pièces avec 7 chambres au bail de 3 mois, revenus \$25,000. Prix \$115,000, comptant \$10,000, URGENT. Jacques Racine 849-8563

LIMOILOU
8e AVENUE, 3 bâtisses de 5 logements, revenu annuel total \$51,444, hypothèque 14% - 2 ans, comptant requis \$50,000, peuvent être vendus séparément
RUE PERREAU, 6 logements de 4 1/2 pièces, revenu \$20,136. Prix \$110,000, hypothèque 12% - 1986.
RUE NICOLET, 10 logements, revenus \$34,752, prix \$180,000, comptant \$25,000 négociable, faites une offre
BEAUPORT, 16 logements, chauffage électrique, revenus \$66,140, très négociable, peu de comptant requis, 1re hypothèque à 13%.
Raymond Dumas 626-2871

4 BATISSES totalisant 32 logements, \$30,000 de comptant, balance de vente 12%, avec le vendeur.
2 CASSE-CROUTE situés dans grand centre d'achats, chiffre d'affaires \$300,000 approximativement, \$120,000 négociable.
6 LOGEMENTS, 5 1/2 pièces, logement disponible à l'acheteur, \$7,000 de comptant, balance de vente 13%, pour personne solvable.
BLOCS disponibles à Ste-Foy, Québec, Beauport, Charlesbourg, avec \$15,000 de comptant.
CHALET en bois rond 16x16, 70 milles de Québec, 7 arpents, territoire chasse et pêche, \$7,200 négociable.
Magdi Sayegh 872-8322

Immeubles demandés pour investisseur sérieux
Pour un service personnalisé, contactez-nous en toute confiance
872-8322

523 CHAMPLAIN
\$46,000, rue St-Paul, pour rénovation, possibilité bureaux sur 4 étages, Denyse Dion 653-0849, Trust Royal, Courtier 656-9660. 656348

524 CHARLESBOURG
CHARLESBOURG, 28 logements, directement du propriétaire, 872-5152. 646118

DU PROPRIETAIRE, 16 logements, revenus \$70,000, bonne condition, 845-0608, 894-3015. 646788

MAISON 2 logements 4 pièces, Charlesbourg Est, \$38,500 ferme, 524-6957, 524-4736. 646615

NOTRE-Dame Laurentides, 5 1/2 et deux 3/4, garage, sujet rabais fédéral, provincial, Robert Blais courtier 683-8798. 654066

387-389 RUE EST, triplex, superbe toiture neuve, rénové, Marthe Martel 658-0092, Trust Royal courtier 653-3691. 656211

24 LOG. \$480,000, const. supérieure, galeries béton, hyp. 11 1/4, Gilles Morin 681-9062, Trust Royal, Courtier 653-3691. 656232

13 LOGEMENTS, 4 1/2, revenus \$49,776, financement 10.5%, prix \$225,000, aubaine Bryan McMahon 628-5314, LePage Courtier 524-4651. 656405

527 LIMOILOU
ACHETEUR occupant? 6 logements, piscine, revenus \$23,000, 622-1115. 653120

BEAU petit bloc, 3 de 4, chauffage électrique, grande cour, revenu \$1,400 \$35,000, Jean-Marc Gagnon 527-0266, LePage Courtier 524-4651. 656383

BEAU 8 logements, revenus \$31,500, agents s'abstiennent, 667-7594. 656065

ST-FIDELE, 9 logements, revenu \$21,744, prix \$105,000, agents s'abstiennent, Tel. 871-0708. 648111

STE-ODILE, duplex 3 revenus, 5 1/2, acheteur, grandes pièces, François Laflamme 683-3039, Permanent, Courtier 628-8735. 656528

STE-ODILE, 6 logements, 4 pièces, grand terrain, revenus \$22,000, 627-3197, 627-4052. 651985

ST-PAUL Apôtre, maison 2 logements, 5 pièces, chauffe, paysager, très propre, 524-8985. 651835

SEME AVENUE, trois 5 logements, revenus \$51,444, possibilité de revenus additionnels, près du cégep, hypothèque 14% - 2 ans, 626-2871. 648998

3e AVENUE, 3 logements 6 pièces, propre, près tout, 529-8029. 648405

528 NEUFCHÂTEL LORETTEVILLE
NEUFCHATEL, 24 logements, tout électrique, moins de 45 fois les revenus, urgent, François Poulin 651-5665, 1-387-4730, Trust Royal courtier 653-3691. 653149

TRES propre, 16 x 4 1/2, chauffage électrique, revenu \$63,000, prix \$325,000, Jean-Marc Gagnon 527-0266, LePage Courtier 524-4651. 656364

529 MONTCALM
AUBAINE, 14 logements, superbe hypothèque 11%, 1985, 4.8 fois revenus négociable, Marc Gauthier 683-7391, LePage Courtier 524-4651. 656305

DES FRANCISCAINS, 4 logements, 2 1/2 à 3 1/2, excellent état, Robert Pare 683-7541, LePage Courtier, 524-4651. 656410

GRAND bungalow, près golf, toit cathédral, foyer, garage, 40,000'c, piscine, bois arrière, Denyse Dion 653-0849, Trust Royal, Courtier 656-9660. 656353

GRANDE-ALLEE, 25 grands logements, financement 7 1/2%, 1991, G. Michaud, R. Lemieux & Ass. 529-6286. 651492

IMMEUBLE 8 logements avec bureaux, stationnement, Yolande Matte 872-7206, LePage Courtier 524-4651. 656411

JOFFRE, 7 logements en très bon état, aucune réparation, très bon revenu Denyse Dion 653-0849, Trust Royal, Courtier 656-9660. 656352

JUN 1986, 14 1/2, Salaberry, 2 logements, excellente occasion pour propriétaire occupant, André Gagnon 681-8840, Trust Royal, Courtier 656-9660. 656350

532 RIVE SUD
BEAUMONT, 2 log., bien situé, très propre, prix intéressant, M. Gervais 833-1673, Trust Royal, Courtier 653-3691. 656235

ST-ROMUALD, 9 logements, six 3 1/2, deux 2 1/2, 882-0438. 651396

UN LOGEMENT à l'acheteur, Nicole Carrier 837-0650, Courtae courtier 843-2033. 653828

4 LOGEMENTS, construction 1980, condition de vente exemplaire, bâtisse ultra moderne, Richard Dickson courtiers 527-2276. 653271

533 STE FOY
CHANOINE-SCOTT, 6 log., 4 1/2, pres, hyp. 10 1/2, bons locataires, M. Gagnon 1-477-2407, Trust Royal courtier 653-3691. 656210

CHEMIN Ste-Foy, local commercial, 2 logements rénovés, belle hypothèque transférable, Rita Milot 659-1250, Trust Royal, Courtier 656-9660. 656354

DU PROPRIETAIRE, revenus \$29,500, 7 logements, 6 1/2 libre acheteur juillet 1983, \$137,000, jour 529-1771, soir 659-2345. 649079

DU PROPRIETAIRE, revenus \$20,940, 5 logements, agents s'abstiennent, 631-3318. 653539

IMPECCABLE, 6 logements, 9 pièces, libre acheteur, idéal professionnel ou autre, Bryan McMahon 628-5314, LePage Courtier 524-4651. 656402

NORVEGE, 8 revenus, hyp. 10 1/2, excellente condition, bons locataires, M. Gagnon 1-477-2407, Trust Royal, Courtier, 653-3691. 656230

UN 18 ET UN 36 LOGEMENTS, à vendre en bloc ou séparément, très bon financement sur les deux, Jacques Girard 688-8814, Antoine Morin & Associés Inc. courtier. 656489

883 PIE XII, aubaine, 2 logements, libre, rénovee, négociable, Magda Ryt 653-1422, Trust Royal courtier 653-3691. 655070

6 LOGEMENTS, revenus \$27,900, directement propriétaire, \$175,000, négociable, après 18 heures 683-7469. 647358

54 LOGEMENTS, 45 4 1/2, Du propriétaire, \$800,000 d'hypothèque variant entre 10 3/4 et 12%, échéances 1994, 1986, fin 1984, revenus \$240,000, après 18 heures 651-1518. 653877

534 ST JEAN BAPTISTE
AUBAINE, succession, 8 logements rénovés, entrepôt, atelier, grand terrain, prix d'évaluation, 527-9770. 649045

534 ST JEAN BAPTISTE
DIRECTEMENT propriétaire, 9 logements, revenus \$18,780, prix \$88,000, après 18 heures, 628-1447. 648270

RUE St-Jean, urgent, 5 logements, deux 4 1/2, hypothèque \$41,000, 527-6375. 654278

535 ST ROCH
3 REVENUS, comptant \$5,000, logements moins \$250, mois Thérèse Tremblay 656-8272, Montréal Trust courtier 653-6720. 656438

536 ST SAUVEUR
DIRECTEMENT propriétaire, 5 revenus, \$12,840, prix aubaine \$36,000, 651-0557, courtier s'abstient. 650800

MAISON à revenus à vendre, grand terrain, après 19 heures 840-3510. 645056

540 VANIER
DEUX logements 5 1/2 pièces, un libre juillet, \$29,500, acompte \$1,500, 687-5806. 651972

IMPECCABLE, 6 logements, 4 1/2, revenus \$20,250, prix \$85,000, aubaine, Bryan McMahon 628-5314, LePage courtier 524-4651. 656403

3 LOGEMENTS 6 1/2, financement 11%, fin 1984, aubaine, Bryan McMahon, 628-5314, LePage Courtier 524-4651. 656404

546 MAISONS MOBILES ET PREFABRIQUEES
A LOUER PNC 14 x 68, Beauport, 884-2448. 648353

MAISONS mobiles dans plusieurs secteurs avec terrains bons prix, Noël Michaud 642-9698, Trust Royal courtier 843-1151. 656181

Maisons mobiles G.F. Inc. ACHETONS maisons mobiles usagées. Vendons maisons mobiles neuves et usagées Tel. 833-9810. 648422

MAISON mobile, très propre, bel emplacement, \$15,000, 849-7766. 654670

MAISON mobile, Stoneham, au pied des pentes, 5 pièces, meuble, foyer, 628-8731. 646065

MAISON mobile 1977, ValBar, foyer, cabanon, 837-3687. 645332



563 VILLEGIAURE HORS QUÉBEC

POMPANO, condominium sur mer, à louer, minimum 6 semaines, 651-0589, 656-1506. 653097

565 CHALETS

A LOUER, semaine, chalets et cabanes, idéal pour vacances de repos, traite mouchetée, St-Lambert, à voir 888-9410. 653349

566 CHALETS

A LOUER, Lac Beauport, 4 pièces, meublé, tapis, novembre - mai, 849-4945, 525-9617. 653813

567 CHALETS

A VENDRE, Lac Raquette (près Lac Ste-Hélène), 24 x 24, extérieur cèdre ondulé, intérieur pin, habitable annuellement, foyer, terrain 200 x 200, Lundi au jeudi 832-8929. 649717

BORD LAC ST-JOSEPH

MAISON vendre 178 De la Passe, 842-7535, 875-3066. 648462

568 FERMES

A CHAMPLAIN, comté Champlain, une ferme porcine d'environ 45 hectares (112 acres) en culture avec maison, grange de 16 m x 36 m (50 x 90), vacherie de 15 m x 48 m (50 x 118), hangar maternité de 81 m x 15 m (200 x 36) et fosse de 3 m x 24 m de diamètre (7,5 x 60). 653435

569 FERMES

A ST-NAZAIRE D'ACTON, comté Bagot, une ferme porcine d'environ 109 acres dont 34 hectares (85 acres) en culture avec maison, grange-étale de 9 m x 24 m (30 x 78), litière, 2 granges à foin, 2 remises, porcherie-maternité de 8 m x 61 m (26 x 200) et une plate-forme à fumier de 14 m x 18 m (45 x 60). 653056

565 CHALETS

JOLI chalet près de Québec, habitable à l'année, Noël Michaud 842-9996 Trust Royal, Courtier 843-1151. 650187

566 CHALETS

LAC SEPT-ÎLES, 30 minutes de Québec, propriété impeccable, bord du lac, 865.000, L. Lemay 872-2991 Germain Courtiers 656-2474. 650390

567 CHALETS

LAC BEAUPORT, chalets meublés, vaisselle, literie fournis, pêche. Location semaine, mois, saison, 523-4124, 524-0613, 849-2904. 650098

568 FERMES

A VENDRE, possibilité copropriété, ou à louer, 25 milles Québec, 75 arpents, maison bâties, 887-0909, 651-5176. 645404

569 FERMES

A VENDRE ranchproximité Québec, Occasion d'affaires 664-1862. 643207

570 TERRES

BEAUCE, 145 arpents (2 terres, érablières (1.500 érablières), bois, maison en bonne condition, chauffage combiné (bois-électricité), puits artésien, bâtiments, tracteur 8 milles de ville St-Georges, 656-6237. 646342

571 TERRES

RIVIERE Bleue, Temiscouata, 1045 acres, 645 boises, 400 prairie, maison 2 logements, grange récente, 135' x 45', rivière, aubaine, (1-418-893-5322, (1-418-893-2983). 642488

572 TERRES

ST-AGAPIT, 6 arpents, maison ancestrale, grange, garage, 847.000, hypothèque \$36.000, Andre 833-0550, 648258

573 TERRES

ST-AUGUSTIN, maison centenaire, rénover, 2 foyers, 3 salles de bain, plus bâtiments, 155.000, 878-3115, 650608

574 TERRES

ST-FIDELE, Charlevoix, terre 4 x 30 arpents, maison 11 pièces, partitionnée, remise, vue fleuve, Louise Poiroux (1-665-2375, Montréal Trust courtiers 837-8836. 653876

575 TERRAINS

A VENDRE, possibilité copropriété, ou à louer, 25 milles Québec, 75 arpents, maison bâties, 887-0909, 651-5176. 645404

576 TERRAINS

A VENDRE, possibilité copropriété, ou à louer, 25 milles Québec, 75 arpents, maison bâties, 887-0909, 651-5176. 645404

577 TERRAINS

URGENT, Portneuf, 60 arpents, maison 4 chambres, bâtiments, piscine creusée, 449.500, S.A. Nelson Durocher courtier, 1-286-6371, 1-285-0252. 650167

578 TERRAINS

ACHAT, boisé incomparable, hauteur Charlesbourg, rue pavée, éclairée, taxes basses, CTCUQ, 653-9112. 646455

579 TERRAINS

ACHAT, boisé incomparable, hauteur Charlesbourg, rue pavée, éclairée, taxes basses, CTCUQ, 653-9112. 646455

568 FERMES

A ST-NAZAIRE, comté Bagot, une ferme porcine d'environ 7,83 hectares (19,39 acres) avec maison, remise, porcherie-maternité et fosse. Cette ferme est située au 168, 10e rang. Pour toutes informations additionnelles ou pour obtenir le formulaire officiel d'offre d'achat, veuillez communiquer avec Luc Coulobme, Galeries St-Hyacinthe, Suite 201, 3100, boul. Laframboise, St-Hyacinthe (Québec) J2S 4Z4, tél. (514) 773-2519 ou au bureau régional de la Société du crédit agricole, 2700, boul. Laurier, Edifice Champlain, Suite 2000, C.P. 3600, Ste-Foy (Québec) G1V 4C7, tél. (418) 694-3993. Les offres d'achat devront parvenir au bureau régional (Ste-Foy) avant le 16 août 1982. 643524

569 FERMES

A VENDRE, possibilité copropriété, ou à louer, 25 milles Québec, 75 arpents, maison bâties, 887-0909, 651-5176. 645404

570 TERRES

BEAUCE, 145 arpents (2 terres, érablières (1.500 érablières), bois, maison en bonne condition, chauffage combiné (bois-électricité), puits artésien, bâtiments, tracteur 8 milles de ville St-Georges, 656-6237. 646342

571 TERRES

RIVIERE Bleue, Temiscouata, 1045 acres, 645 boises, 400 prairie, maison 2 logements, grange récente, 135' x 45', rivière, aubaine, (1-418-893-5322, (1-418-893-2983). 642488

572 TERRES

ST-AGAPIT, 6 arpents, maison ancestrale, grange, garage, 847.000, hypothèque \$36.000, Andre 833-0550, 648258

573 TERRES

ST-AUGUSTIN, maison centenaire, rénover, 2 foyers, 3 salles de bain, plus bâtiments, 155.000, 878-3115, 650608

574 TERRES

ST-FIDELE, Charlevoix, terre 4 x 30 arpents, maison 11 pièces, partitionnée, remise, vue fleuve, Louise Poiroux (1-665-2375, Montréal Trust courtiers 837-8836. 653876

575 TERRAINS

A VENDRE, possibilité copropriété, ou à louer, 25 milles Québec, 75 arpents, maison bâties, 887-0909, 651-5176. 645404

576 TERRAINS

URGENT, Portneuf, 60 arpents, maison 4 chambres, bâtiments, piscine creusée, 449.500, S.A. Nelson Durocher courtier, 1-286-6371, 1-285-0252. 650167

577 TERRAINS

ACHAT, boisé incomparable, hauteur Charlesbourg, rue pavée, éclairée, taxes basses, CTCUQ, 653-9112. 646455

578 TERRAINS

ACHAT, boisé incomparable, hauteur Charlesbourg, rue pavée, éclairée, taxes basses, CTCUQ, 653-9112. 646455

579 TERRAINS

ACHAT, boisé incomparable, hauteur Charlesbourg, rue pavée, éclairée, taxes basses, CTCUQ, 653-9112. 646455

568 FERMES

A ST-NAZAIRE, comté Bagot, une ferme porcine d'environ 7,83 hectares (19,39 acres) avec maison, remise, porcherie-maternité et fosse. Cette ferme est située au 168, 10e rang. Pour toutes informations additionnelles ou pour obtenir le formulaire officiel d'offre d'achat, veuillez communiquer avec Luc Coulobme, Galeries St-Hyacinthe, Suite 201, 3100, boul. Laframboise, St-Hyacinthe (Québec) J2S 4Z4, tél. (514) 773-2519 ou au bureau régional de la Société du crédit agricole, 2700, boul. Laurier, Edifice Champlain, Suite 2000, C.P. 3600, Ste-Foy (Québec) G1V 4C7, tél. (418) 694-3993. Les offres d'achat devront parvenir au bureau régional (Ste-Foy) avant le 16 août 1982. 643524

569 FERMES

A VENDRE, possibilité copropriété, ou à louer, 25 milles Québec, 75 arpents, maison bâties, 887-0909, 651-5176. 645404

570 TERRES

BEAUCE, 145 arpents (2 terres, érablières (1.500 érablières), bois, maison en bonne condition, chauffage combiné (bois-électricité), puits artésien, bâtiments, tracteur 8 milles de ville St-Georges, 656-6237. 646342

571 TERRES

RIVIERE Bleue, Temiscouata, 1045 acres, 645 boises, 400 prairie, maison 2 logements, grange récente, 135' x 45', rivière, aubaine, (1-418-893-5322, (1-418-893-2983). 642488

572 TERRES

ST-AGAPIT, 6 arpents, maison ancestrale, grange, garage, 847.000, hypothèque \$36.000, Andre 833-0550, 648258

573 TERRES

ST-AUGUSTIN, maison centenaire, rénover, 2 foyers, 3 salles de bain, plus bâtiments, 155.000, 878-3115, 650608

574 TERRES

ST-FIDELE, Charlevoix, terre 4 x 30 arpents, maison 11 pièces, partitionnée, remise, vue fleuve, Louise Poiroux (1-665-2375, Montréal Trust courtiers 837-8836. 653876

575 TERRAINS

A VENDRE, possibilité copropriété, ou à louer, 25 milles Québec, 75 arpents, maison bâties, 887-0909, 651-5176. 645404

576 TERRAINS

URGENT, Portneuf, 60 arpents, maison 4 chambres, bâtiments, piscine creusée, 449.500, S.A. Nelson Durocher courtier, 1-286-6371, 1-285-0252. 650167

577 TERRAINS

ACHAT, boisé incomparable, hauteur Charlesbourg, rue pavée, éclairée, taxes basses, CTCUQ, 653-9112. 646455

578 TERRAINS

ACHAT, boisé incomparable, hauteur Charlesbourg, rue pavée, éclairée, taxes basses, CTCUQ, 653-9112. 646455

579 TERRAINS

ACHAT, boisé incomparable, hauteur Charlesbourg, rue pavée, éclairée, taxes basses, CTCUQ, 653-9112. 646455

570 TERRES

ACHAT, boisé incomparable, hauteur Charlesbourg, rue pavée, éclairée, taxes basses, CTCUQ, 653-9112. 646455

571 TERRES

ACHAT, boisé incomparable, hauteur Charlesbourg, rue pavée, éclairée, taxes basses, CTCUQ, 653-9112. 646455

572 TERRES

ACHAT, boisé incomparable, hauteur Charlesbourg, rue pavée, éclairée, taxes basses, CTCUQ, 653-9112. 646455

573 TERRES

ACHAT, boisé incomparable, hauteur Charlesbourg, rue pavée, éclairée, taxes basses, CTCUQ, 653-9112. 646455

574 TERRES

ACHAT, boisé incomparable, hauteur Charlesbourg, rue pavée, éclairée, taxes basses, CTCUQ, 653-9112. 646455

575 TERRAINS

ACHAT, boisé incomparable, hauteur Charlesbourg, rue pavée, éclairée, taxes basses, CTCUQ, 653-9112. 646455

576 TERRAINS

ACHAT, boisé incomparable, hauteur Charlesbourg, rue pavée, éclairée, taxes basses, CTCUQ, 653-9112. 646455

577 TERRAINS

ACHAT, boisé incomparable, hauteur Charlesbourg, rue pavée, éclairée, taxes basses, CTCUQ, 653-9112. 646455

578 TERRAINS

ACHAT, boisé incomparable, hauteur Charlesbourg, rue pavée, éclairée, taxes basses, CTCUQ, 653-9112. 646455

579 TERRAINS

ACHAT, boisé incomparable, hauteur Charlesbourg, rue pavée, éclairée, taxes basses, CTCUQ, 653-9112. 646455

570 TERRES

ACHAT, boisé incomparable, hauteur Charlesbourg, rue pavée, éclairée, taxes basses, CTCUQ, 653-9112. 646455

571 TERRES

ACHAT, boisé incomparable, hauteur Charlesbourg, rue pavée, éclairée, taxes basses, CTCUQ, 653-9112. 646455

572 TERRES

ACHAT, boisé incomparable, hauteur Charlesbourg, rue pavée, éclairée, taxes basses, CTCUQ, 653-9112. 646455

573 TERRES

ACHAT, boisé incomparable, hauteur Charlesbourg, rue pavée, éclairée, taxes basses, CTCUQ, 653-9112. 646455

574 TERRES

ACHAT, boisé incomparable, hauteur Charlesbourg, rue pavée, éclairée, taxes basses, CTCUQ, 653-9112. 646455

575 TERRAINS

ACHAT, boisé incomparable, hauteur Charlesbourg, rue pavée, éclairée, taxes basses, CTCUQ, 653-9112. 646455

576 TERRAINS

ACHAT, boisé incomparable, hauteur Charlesbourg, rue pavée, éclairée, taxes basses, CTCUQ, 653-9112. 646455

577 TERRAINS

ACHAT, boisé incomparable, hauteur Charlesbourg, rue pavée, éclairée, taxes basses, CTCUQ, 653-9112. 646455

578 TERRAINS

ACHAT, boisé incomparable, hauteur Charlesbourg, rue pavée, éclairée, taxes basses, CTCUQ, 653-9112. 646455

579 TERRAINS

ACHAT, boisé incomparable, hauteur Charlesbourg, rue pavée, éclairée, taxes basses, CTCUQ, 653-9112. 646455

575 TERRAINS

ACHAT, boisé incomparable, hauteur Charlesbourg, rue pavée, éclairée, taxes basses, CTCUQ, 653-9112. 646455

576 TERRAINS

ACHAT, boisé incomparable, hauteur Charlesbourg, rue pavée, éclairée, taxes basses, CTCUQ, 653-9112. 646455

577 TERRAINS

ACHAT, boisé incomparable, hauteur Charlesbourg, rue pavée, éclairée, taxes basses, CTCUQ, 653-9112. 646455

578 TERRAINS

ACHAT, boisé incomparable, hauteur Charlesbourg, rue pavée, éclairée, taxes basses, CTCUQ, 653-9112. 646455

579 TERRAINS

ACHAT, boisé incomparable, hauteur Charlesbourg, rue pavée, éclairée, taxes basses, CTCUQ, 653-9112. 646455

580 TERRAINS

ACHAT, boisé incomparable, hauteur Charlesbourg, rue pavée, éclairée, taxes basses, CTCUQ, 653-9112. 646455

581 TERRAINS

ACHAT, boisé incomparable, hauteur Charlesbourg, rue pavée, éclairée, taxes basses, CTCUQ, 653-9112. 646455

582 TERRAINS

ACHAT, boisé incomparable, hauteur Charlesbourg, rue pavée, éclairée, taxes basses, CTCUQ, 653-9112. 646455

583 TERRAINS

ACHAT, boisé incomparable, hauteur Charlesbourg, rue pavée, éclairée, taxes basses, CTCUQ, 653-9112. 646455

584 TERRAINS

ACHAT, boisé incomparable, hauteur Charlesbourg, rue pavée, éclairée, taxes basses, CTCUQ, 653-9112. 646455

585 TERRAINS

ACHAT, boisé incomparable, hauteur Charlesbourg, rue pavée, éclairée, taxes basses, CTCUQ, 653-9112. 646455

586 TERRAINS

ACHAT, boisé incomparable, hauteur Charlesbourg, rue pavée, éclairée, taxes basses, CTCUQ, 653-9112. 646455

587 TERRAINS

ACHAT, boisé incomparable, hauteur Charlesbourg, rue pavée, éclairée, taxes basses, CTCUQ, 653-9112. 646455

588 TERRAINS

ACHAT, boisé incomparable, hauteur Charlesbourg, rue pavée, éclairée, taxes basses, CTCUQ, 653-9112. 646455

589 TERRAINS

ACHAT, boisé incomparable, hauteur Charlesbourg, rue pavée, éclairée, taxes basses, CTCUQ, 653-9112. 646455

Large advertisement for 'TERRAINS 20% DE REDUCTION' for 'CHARLESBOURG-OUEST'. The ad features a background image of a forest and a large '20%' graphic. Text includes: 'TERRAINS 20% DE REDUCTION', 'POUR 10 JOURS SEULEMENT', 'CHARLESBOURG-OUEST', 'ENVIRONNEMENT ET CONSTRUCTION DE PREMIER CHOIX', 'PLUS DE 50% DU TERRITOIRE LAISSE EN BOISE ET ESPACE VERT', 'Il ne reste plus que dix terrains dans ce développement exceptionnel de plus de 150 unités et peuvent être vendus sans préavis', 'J.-ADRIEN BOIVIN LTEE', '527-3554'.

AUTRES PROPRIETES
suite

575 TERRAINS
CHARLESBOURG est. 86 x 100. Lèves-que, services disponibles. 628-3468. 649289
CHARLESBOURG, près rue Trudelle. 7,820 pi ca. 842-0821. 653531
DUBERGER, rue Pépin. 6,300 pieds carrés, central. 842-3717. 654126
ERRAIN 70 x 170, 80 45 pied. Beauport. 663-6281. 649061
GRAND terrain St Lambert de Lévis. 683-1005 M. Côte. 653421
ILE D'Orléans, St-François, 3 terrains paysagers, bord fleuve. 50,000, 70,000, 70,000. 829-2953. 650880
LAC Beauport, du propriétaire. 23,000 carrés, magnifique boisé, près Manoir St-Casim, face pentes de ski, terrain sablonneux, facile à aménager, financement possible (418)545-7518. 654662
LAC St-Charles, rue John, terrain prêt à construire, Lac Ferry, chemin du lac, terrain boisé, avec accès lac. Neuville, terre à bois, chalet. 849-4346. 653396
LAC BEAUPORT, terrain dans secteur de prestige à \$1 pied carré, avec services Taxes: \$110 du \$100 L. Lemay 872-2991. Germain Courtiers 658-2474. 650389
LAC Beauport, beau site boisé. 13,000 pi ca., financement du propriétaire à 13%. 626-5787, soir 627-0129. 646797
LAC BEAUPORT, deux grands terrains 20,000 carrés chacun, près golf Mont-Tourbillon. \$7,000, chacun 659-2581. 651939
LAC Beauport, Vallée Autrichienne. 15,000. \$7,500. 626-8425 soir. 653117

TERRAINS A VENDRE

Vertmont-sur-le-lac
STONEHAM
• Site enchanteur incomparable à seulement 12 miles de Québec, via boul. Laurentien. Magnifique lac avec droit de pêche pour les résidents.
• Golf à 500 verges du développement.
• 2 centres de ski dans un rayon de 2 miles.
Piscine, tennis, badminton.
Taxes peu dispendieuses
Financement avantageux
Lots à partir de 30,000 p.c. et plus
Ouvert tous les jours
Pour information

848-3192
848-2550

575 TERRAINS

LES SAULES, terrain pour construction résidentielle. 683-0958. 644219
LES SAULES, terrain 60 x 100, services rendus. 872-3672. 644275
LIQUIDATION
CHARLESBOURG, beaux terrains, prêts à construire, à sacrifier pour la dette, premier arrivé, premier servi, plusieurs vendus à moins de \$7,800, pourquoi attendre? 651-1518, 823-3356. 650887
LORETTEVILLE, terrain boisé, tous services. 871-6166. 641238
MAGNIFIQUE terrain 100 x 125, au Lac Simon, Cte. Portneuf, non pollué, moteur hors-bord interdit. 1-873-3011 appeler avant midi. 645290
MONTMAGNY, terrain boisé, bordure fleuve. 7,500 carrés. 832-4051. 647574
NEUFCHATEL, aubaine, services, école. Jour 626-5175 soir, fin semaine. 653-5939, 875-3718, 628-7982. 641028
NEUVILLE, 40,500, vue sur le fleuve. 527-3004, 876-2162. 650387
NEUVILLE, à vendre, beau terrain résidentiel, 23,000 pieds carrés, semi-boisé, vue sur fleuve. \$20,000. Après 18h. 658-4638. 646793
ORSAINVILLE, magnifique terrain, rue des Pinsons, 90 x 110, prêt à bâtir. \$10,000. 524-8800. 653110
PRET construire, rue asphaltée, offre raisonnable acceptée, financement. Roger Julien 626-2462, Montreal Trust courtier 628-6383. 656466
RUE de la Corniche, St-Nicolas, magnifique terrain 10,000 pieds carrés, bien situé, services rendus, prix à discuter. Soir 656-9350. 649316
ST-ANTOINE de Tilly, surplombant falaise, vue exceptionnelle fleuve, accès pour bateau. 681-0882. 650659
ST-APOLLINAIRE, semi-boisé, 107,979, 4 minutes autoroute 20, Micheline Dussault 683-0463 LePage Courtier 524-4651. 659414
ST-APOLLINAIRE, 20,000, \$1,500, financement disponible. 683-2777, 837-1747, 833-5821. 650095
ST-AUGUSTIN, 34, 4%, 5%, chauffés, éclairés. 878-2961, 878-4214. RUE Maricourt et boulevard Duplessis, terrains pour bloc appartements et édifice à bureaux, accès facile. 651-4643. 645486
SECTEUR sélectionné, 18,240 pi.ca., tous services, \$17,000. Thérèse Audet 681-2489. Fiducie Prêt Revenu courtier 627-1333. 656478
ST-EMILE, terrain boisé 80 x 100, boulevard Laperrière, \$6,000, services rendus. 663-7900. 651671
ST-ETIENNE, 70 x 100, services rendus, secteur paisible. 849-6835. 653815
ST-ETIENNE, tous services, 68 x 100, aubaine \$5,780. 628-1090. 643891
STE-FOY, boisé, bon site, 75 x 120, 82,75 pied Soir 659-2534. 649463

ST-GABRIEL VALCARTIER

TERRAINS boisés, prix \$0.10 pied carré, vue panoramique, ruisseau, conditions faciles, taxes peu élevées. 658-5539, 871-3311. 653626
ST-HENRI, Lévis, terrain villageur, piscine, financement 12%. 882-2728. 653800

SILLERY

DU RAVIN, 3 lots résidentiels, exceptionnels, prêts à construire, aucune taxe de secteur. \$40,000. Jour 658-4200, soir 527-1750. 654032

575 TERRAINS

SILLERY
VOISIN 2125 boulevard Laurier. 522-3383, 681-8562. 645340
SILLERY, terrains, vue fleuve et autres. 831-4741. 648647
ST-JEAN Chrysostome, Charny, boisés, non boisés, \$1.00 - \$1.90 sans taxe secteur. 839-0100. 647744
ST-JEAN Chrysostome, terrain résidentiel, services, financement 12%, 662-2726. 653801
ST-LAMBERT, groupe de terrains à vendre, en tout ou en partie, rivière proximité. G. Godbout 658-0737 LePage Courtier 524-4651. 659416
ST-LAMBERT, rue des Mélanges, beau terrain, 30,875 pieds carrés, Roland Guay, 524-4812, LePage Courtier, 524-4651. 650408
ST-NICOLAS, beaux boisés, 5 mille pied Québec. \$1.05 - \$1.40 pied carré. 831-2507. 651854
ST-NICOLAS, 30,000, Marie-Victorin, côté fleuve. 835014, 831-8265. 650141
ST-RAYMOND
Développement B.A. 9 terrains prêts à construire, 30,000 à 32,000 pi.ca., \$0.13 à \$0.16 pi.ca., \$500, comptant, balance à 10%. Demander Bruce, 875-3443. 651433
ST-RAYMOND, boisé, 1 x 7 arpents, idéal pour chalet. \$6,500. 831-8122. 649293
ST-RAYMOND terrain à vendre, 100 x 138' 664-0351. 654090
ST-REDEMPTEUR, 62 x 100' services, école. \$7,300. 831-2414 soir. 650944
ST-ROMUALD, les Hauts Bois, 5 terrains boisés prêts à construire, à partir \$1.00 pi.ca., dont un avec vue sur fleuve. 851-8741. 649736
STONEHAM, \$4,000. St-Nicolas, \$4,900. Ancienne-Lorette \$10,500. St-Flavien, \$1,900. L. Lemay 872-2961. Germain Courtiers 658-2474. 656388
STONEHAM, Vermont sur le Lac, 60,270 pieds carrés, boisé. \$9,800. 843-8811. 647817
TERRAIN pour maison 4 logements, services inclus. \$15,000. Site Thérèse-de-Lisieux, rue St-Olivier. 681-5704. 650900
TERRAIN St-Laurent, Ile d'Orléans, bordure du fleuve. \$12,000 Michel Boily, Montreal Trust courtier 628-8383. 656470
TERRAIN Ile d'Orléans, réduit de \$4,500, faites vite J.J. & Thérèse Langlois 524-9384 Permanent, Courtier 628-6735. 650525
TERRAIN à vendre, Lac St-Joseph, 8000 pi. ca., droit d'accès au lac, avec services. 827-2941. 651510
TERRAIN boisé avec services, financement en partie à 12%. 842-6713. 645700
TERRAIN 75,000 pi., bord lac, Québec, remise 20 x 24, sacrifier \$21,000. 642-2998. 651490
TEWKESBURY, 100' x 200', le matin, 667-2435. 654906
TOUS les services installés, Vanier, Duberger, Neuf-hôtel. 843-4629. 649872

VUE FLEUVE

DONNAONA, terrains avec services, 20 minutes de Québec, \$0.35 pi. ca. 849-5854. 649966

VUE SUR FLEUVE

CAPROUGE, grands terrains paysagers, prêts à construire, soir, fin semaine 659-1710. 650970

575 TERRAINS

9,500 100' BORD fleuve, droit passage \$6,000. Robert Julien 626-2482, Montreal Trust courtier 628-6383. 656407
2 TERRAINS 30,000 carrés, \$5,000, chaque. Stoneham 871-1580. 650243
15 minutes du centre-ville SEIGNEURIE de l'île terrains avec services. 828-9726, 828-2128. 647920
COMMERCES ET INDUSTRIES
580 & 599
580 BUREAUX ACCES FACILE
1. CENTRE GRAHAM BELL, 205 Charest ouest, 250' x 3,000'
2. GALERIES DUPLESSIS, 485 x 3,800'
3. CENTRE D'AFFAIRES HAMEL, 2525 boul. Hamel, 250' x 15,000' tout aménagé, neufs, prix compétitifs, tous services inclus BRUNO ROUSSIN F.R.I. 651-0443, 651-6077. 647472
ACCES facile, bien aménagé, prix abordable, pour visites et informations 681-8151. 647264
A LOUER ESPACES A BUREAUX QUEBEC ET STE-FOY
Les Placements Immobiliers
La Laurentienne Inc.
647-5400
650160
AVENUE Maguire, site idéal, 450, 300 150' bureaux ou commerce. 839-7430, 839-7604. 646740
AVENUE Royale, Beauport, 2e étage, 967-6570. 644421
BOULEVARD St-Cyrille, près Grand Théâtre, bureau environ 1,000 pieds carrés, \$425, tapis mur à mur, 529-8135. 652180
BUREAUX A LOUER
SUR la 1ère Avenue, à Charlesbourg, superficie de 2,000 pi. ca. Idéal pour professionnels. Le prix demandé est très raisonnable et inclus des espaces de stationnements suffisants. 623-5421. 653459
BUREAUX A LOUER
ENTREE privée, 1035 des Erables, 1,000 carrés, septembre Après 17 heures 628-8916. 643277
BUREAU à louer, secteur St-Cyrille, pour professionnel, 400 pieds carrés, \$225 mois, J.M. Ouellet 689-9494. 650639
BUREAU 750 PI. CA. \$400. MOIS 990 BEGIN, 681-6151 646047
BUREAUX 1,500 ou 3,400 carrés, Ste-Foy, proximité ponts, services, stationnements, 651-7621. 647200
BUREAU, Vanier, face hôpital rue Bernatchez, 829-3750. 64347
BUREAU, Vanier, face hôpital, rue Bernatchez, 829-3750. 650437
CARREFOUR Charlesbourg, 513 carrés, 3 pièces, une fenêtre, éclairé, climatisé, \$300, 627-1044. 654378
CENTRE CHAMPLAIN LTEE
285 DE LA COURONNE, espaces à louer de 1,000' à 30,000 carrés, à prix compétitifs. Disponibles immédiatement. Stationnement facile. Informations bureau 523-1818, résidence 628-4897. 643817
CENTRE ville, tous services, incluant stationnement et aménagement suivant vos besoins, loyer défiant toute compétition, jour 692-0937, soir 849-2738. 651338
CHARLESBOURG EDIFICE RAY-BOURG ESPACES A BUREAUX
DE 500' à 3300' Prix compétitifs, disponible, stationnement en quantité. Climatise. Occupé par clinique dentaire et médicale, pharmacie, optométriste, assurance, Caisse Desjardins, etc. Site et bâtisse de première qualité. 622-0500, 628-0390. 641009
CHARLESBOURG, bien situé, édifice moderne, 1,426 pi. ca., libre immédiatement. \$6.00 le pied, tout inclus, Michel Ducloux 843-8110, Transaction Morin Associés courtiers 683-2103. 650912
CHEMIN Ste-Foy près hôpital Jeffrey Hale, possibilité secretariat partage, 849-5339, 683-5461. 651418
CLARIDGE, 220 Grande-Allée, Québec, 529-5458. 648308
COIN Brown et St-Cyrille, idéal pour médecin, 2 pièces, salle d'attente, chauffé, éclairé, libre, 527-4457. 646381
GRANDE-ALLEE, 180 ouest, près de Cartier, 1,500 pi.ca., idéal pour professionnel, stationnement, Raymond Vézina, jour 647-5235, soir 525-7321. 651405
GRAND, petit, bureaux, tapis mur à mur, tous services compris, \$4.50 pied carré, 1026 St-Jean, 692-0947. 650539

PLAZA LAVAL BUREAUX A LOUER
3,500 p.c. à 300 p.c.
653-9931

GRANDE-Allée, bureau à louer, 10' x 12', libre immédiatement, chauffé, éclairé, \$190 mois, Jacques Gosselin 683-2103. 649597
2 BUREAUX à louer, 220 Grande-Allée ouest, (près Musée), libre. 522-1225. 648427
2480 CHEMIN Ste-Foy, 500 à 1500 carrés. 653-7458. 643580

IDEAL PROFESSIONNEL EDIFICE RENOVE
PRES Place Royale, bureaux 400 x 2,000 pieds carrés, prix négociable. 692-4280. 650334

LE SAINT-LAURENT ESPACES A BUREAUX REZ-DE-CHAUSSEE 3300 ET 1700 PIEDS CARRÉS SUR ETAGE 700 ET 1225 PIEDS CARRÉS DISPONIBILITE DE STATIONNEMENT 250 GRANDE-ALLEE OUEST 529-0089 648072

LOCAL 13 x 33 2ème étage, coin du Roi Couronne. 529-9387, soir 623-1139. 647067
MAIL ST-ROCH, JUSQU'A 4,000, BAS PRIX, 522-4609. 644142

PARC Colbert, 5,000 pieds carrés, subdivisible, climatisé, chauffage électrique, libre immédiatement, courtier protégé, pour informations: 658-2411. 644285
PREMIERE Avenue, bureaux bien aménagés, professionnels. 626-3639 soir. 647573
RUE Ste-Hélène, meuble moderne, chauffé, éclairé, \$250. 524-3928. 644657

ST-CYRILLE, près Moncton, 2 grandes pièces, chauffe, éclairé, idéal pour courtier ou professionnel, \$350. 527-3953. 641225
STE-FOY, bureaux à louer, Le Dupa. 628-0854. 646892
STE-FOY, bureaux à louer, édifice La Pérade, 628-0854. 646880

841 MARGUERITE-BOURGEOIS ESPACES A BUREAUX 300 à 2,000 carrés, chauffés, éclairés. 651-9610. 647064
\$500 MOIS, bureau, aménagé, central, stationnement Joanne Francoeur 651-7892, Jean Tardif 683-8389, Montreal Trust courtier 653-6720. 659448

OCCASION UNIQUE QUELQUES ESPACES ENCORE DISPONIBLES
dans le "petit marché" d'alimentation spécialisée situé sur le boulevard Laurier dans le mail de Place Belle-Cour à Ste-Foy.
Un concept original qui regroupe différents commerces d'alimentation dans une ambiance de "marché extérieur".
Pour informations: 653-4169

BOUTIQUE féminine, centre d'achats, à Ste-Foy, propriétaire. 651-7588. 643981
CAFETERIA licenciée, permis spectacles, location possible, tout est neuf, pas d'agent. 663-8006. 649589
CENTRE équestre établi, excellents revenus, placement, Ste-Foy. 872-9588. 644805

CHARLESBOURG
LOCAUX de première qualité, 5350 boulevard Henri-Bourassa, 627-2052. 646939

Le bridge contrat

1128 TROIS DANS UN
Donneur: Ouest
Vulnérables: Est-Ouest
Nord
♦ D 10 6 2
♥ 2
♦ A R D 8 7 6
♣ 4 3
Ouest Est
♠ A 4 ♠ 3
♥ R V 9 7 6 4 ♥ 10 8 5 3
♦ 3 ♦ 10 9 5 2
♣ A D 10 5 ♣ R V 8 2
Sud
♠ R V 9 8 7 5
♥ A D
♦ V 4
♣ 9 7 6
Enchères rapportées:
Ouest Nord Est Sud
1 ♥ 2 ♦ 2 ♥ 2 ♠
4 ♥ 4 ♠ Tous passent
Entame: 3 de carreau.
Voici une main contenant pas moins de trois points importants pour les joueurs en Est-Ouest.
D'abord l'entame
Ouest a un jeu à peu près idéal pour entamer d'un singleton:
— il a moins de quatre atouts;
— il contrôle l'atout;
— le partenaire a probablement une entrée pour le faire couper.
Le jeu d'Est au départ
Transportons-nous maintenant de l'autre côté de la table et voyons voir le jeu d'Est quand le déclarant appelle un petit carreau de la table.
Puisqu'il semble évident que le 3 de carreau est un singleton, et parce qu'Est a des cartes de faible valeur, il a une occasion en or pour montrer une préférence à la couleur, c'est-à-dire une haute carte dans une des autres suites hors l'atout. Il peut en effet jouer le plus petit possible, soit le 2, pour montrer un intérêt à la moins chère des couleurs, soit le trèfle. Il aurait pu aussi le cas échéant, c'est-à-dire avec l'as de cœur, jouer le plus haut carreau possible, ici le 10, pour montrer un intérêt à la couleur la plus chère. Avec aucun intérêt, ni à cœur, ni à trèfle, il aurait joué une carte intermédiaire, soit le 5 ou le 9.
Quand Sud gagne du valet de carreau pour jouer un petit atout, Ouest se dépêche de monter de l'as et de revenir sous l'as de trèfle pour que son vis-à-vis prenne la main et le fasse couper à carreau.
Les enchères
Est-Ouest peuvent être fiers de leurs exploits défensifs s'ils battent le contrat de 4 piques. Mais pour un instant seulement, car ils font 5 coeurs.
Le problème vient de la deuxième enchère d'Ouest. Même s'il a l'intention d'aller au moins à 4 coeurs, il devrait quand il a un bicolore d'au moins dix cartes, gager l'autre couleur, c'est-à-dire gager 3 trèfles ici, pour faciliter éventuellement les enchères du vis-à-vis.
S'il gagne 3 trèfles, et même si Nord saute à 4 piques, Est devrait à mon avis gager au niveau de cinq.
Maurice LAROCHELLE
© Edimédia Inc.

Horoscope

LUNDI 26 JUILLET
Les aspects lunaires vous mettront d'humeur joyeuse mais ne vous pousseront pas à faire preuve d'application dans votre travail. Vous manquerez de réalisme et vous aurez trop tendance à négliger les informations objectives pour agir en suivant votre intuition. Chance avec 4 et 97.
ANNIVERSAIRES: Il vous faudra repenser votre organisation afin de tenir tête aux imprévus fâcheux. Défierez-vous par ailleurs de vos empressements.
NAISSANCES: Les enfants nés ce jour seront originaux, sensibles et révoltés. Ils auront des problèmes d'adaptation et ne voudront pas se conformer à la norme.
BELIER (21 mars - 20 avril) Profession: Une entreprise mal débutée pourrait être malgré tout menée à bien si vous changez de méthode de travail. Affection: Montrez-vous plus compréhensif avec votre partenaire. Santé: Bon tonus.
TAUREAU (21 avril - 20 mai) Profession: Prenez garde de vous laisser emporter par l'ivresse du succès, gardez une lucidité qui fait votre force. Affection: L'estime de votre partenaire vous sera précieuse. Santé: Attention aux chutes.
GEMEAUX (21 mai - 21 juin) Profession: Ne laissez pas passer d'heureuses opportunités et sachez voir dans les propositions qui vous sont faites celles qui vous conviennent le mieux. Affection: Brouilles possibles. Santé: Faites soigner vos dents.
CANCER (22 juin - 22 juillet) Profession: Vous pouvez vous inspirer avec profit des propositions de vos relations de travail conservant vos idées directrices. Affection: Consacrez-vous à votre correspondance. Santé: angez à heures régulières.
LION (23 juillet - 22 août) Profession: Vous êtes dans de bonnes dispositions pour entreprendre certaines démarches qui vous ont longtemps rebuté. Affection: Vos amis ont besoin de vous, montrez-vous compréhensif. Santé: Bonne reprise.
VIERGE (23 août - 22 septembre) Profession: Vous serez brillant et aurez beaucoup de satisfactions, la possibilité de consolider votre situation ne sera pas la moindre. Affection: Évitez les malentendus en étant sincère. Santé: N'abusez pas de vos forces.
BALANCE (23 septembre - 22 octobre) Profession: Vous aurez l'occasion de présenter vos requêtes ou projets qui seront bien accueillis, ne perdez pas cette chance. Affection: Veillez à ne pas blesser la susceptibilité de votre partenaire. Santé: A ménager.
SCORPION (23 octobre - 21 novembre) Profession: Les prétextes de querelle ne manquent pas dans votre groupe de travail, il faut craindre que le climat se détériore. Affection: Usez de tout votre charme pour séduire l'être cher. Santé: Bonne.
SAGITTAIRE (22 novembre - 20 décembre) Profession: Etudiez calmement toute nouvelle proposition et ne prenez pas de décision hâtive, il vous faudra sans doute modifier vos plans. Affection: Une nouvelle rencontre vous donnera du souci. Santé: Ne fumez pas trop.
CAPRICORNE (21 décembre - 19 janvier) Profession: Le moment est propice pour agir avec efficacité pour mener à bien tous les projets que vous avez mis sur pied. Affection: Ne vous morfondes pas en regrets inutiles. Santé: Vous avez besoin de calme.
VERSEAU (20 janvier - 18 février) Profession: Vous obtiendrez de beaux succès si vous gardez les pieds sur terre, les rêves ne feraient que vous retarder. Affection: Dominez vos réactions et vos états d'âme. Santé: Soignez-vous mieux.
POISSONS (19 février - 20 mars) Profession: Les buts et les objectifs que vous voulez atteindre exigent beaucoup de patience et d'obstination de votre part. Affection: La sympathie de nouvelles relations vous aidera. Santé: Suivez votre régime.

VERTMONT SUR-LE-LAC

participe au plan de relance de la construction domiciliaire en vous offrant

de réduction
(basée sur l'évaluation municipale)
lors de l'achat de tout terrain

- Site enchanteur • Lac privé avec droit de pêche
- Golf à 500 verges • 2 centres de ski à proximité
- Piscine - Tennis - Badminton • Financement avantageux

Exemple:
50% du prix de vente comptant
Balance: 1 an sans intérêt

Renseignements:
848-3192 - 848-2550
VERTMONT-SUR-LE-LAC
Ouvert tous les jours
STONEHAM

COMMERCE ET INDUSTRIES
suite

585 COMMERCES
COMMERCE de système anti-vol, avec inventaire. Exclut pour maison unifamiliale, et blocs, appartements, très sécuritaire, facile à fabriquer. Montre-rais le montage. \$3.000. 522-8088. 654410
COQUETTE maison de touristes, à vendre, dans le vie Québec, permis d'hôtellerie, idéal pour couple ou personne seule, très rentable, agent s'abstenir. Ecrire Dept 140 Le Soleil, Québec, G1K 7J6. 654156

585 COMMERCES
CHARNY, vendre, louer, restaurant-pizzeria, avec équipement, libre immédiatement. Soir 833-4029. 645567

LE COIN DE LA CRÉATIVITÉ

Anne Adams Laura Wheeler

4993

10 1/2-20 1/2



951

ROBE EN DEUX SECTIONS — Robe peu dispendieuse et facile à coudre. Elle vous ira à la perfection. Patron mode no 4993; Demi-grandeurs 10 1/2, 12 1/2, 14 1/2, 16 1/2, 18 1/2, 20 1/2. Grandeur 14 1/2 (buste 37) requiert 2 1/2 verges de tissu, 45" de large.

A TRICOTER COURTE OU LONGUE — Tricotez deux vestes rapidement et sans aucune difficulté. L'une est à la taille et l'autre aux hanches. Ces vestes sont confortables et se prêtent à diverses occasions. Travail à l'aiguille no 951; instructions pour tailles 10-12, 14-16 incl.

Prix: \$3.50 (taxe inc.) **Prix: \$3.50 (taxe inc.)**
Les prix sont sujets à changement sans préavis

Ecrire lisiblement vos nom et adresse ainsi que votre numéro de téléphone et mentionner correctement le numéro du patron ainsi que la grandeur s'il y a lieu.

NE PAS DEMANDER DES MESURES AUTRES QUE SPÉCIFIÉES
Seuls les mandats-poste et les chèques seront acceptés. Ces patrons offerts par notre journal ne sont pas remboursables et ne sont pas en vente à nos bureaux. Ils sont habituellement livrés dans un intervalle de 20 à 30 jours.

AVIS: CES PATRONS SONT DISPONIBLES UNIQUEMENT EN ANGLAIS ET SONT ACCOMPAGNÉS D'UN LEXIQUE FRANÇAIS.

LE SOLEIL
Demande de Patrons
390, St-Vallier est
C.P. 2382, Québec
G1K 7P5

Numéro Taille

Numéro Taille

Ci-inclus, mon chèque ou mandat-poste de \$ fait à l'ordre de LE SOLEIL LIMITEE

Nom

Adresse

Code Postal:..... Tél:



C'est son coin préféré.

585 COMMERCES

DEPANNEURS, épicerie, accommodations, tabagie, acompte \$10.000. Manufactures, divers commerces, Fiducie Prêt Beauvoir, Marcel Lacombe 524-2168. 654463
ÉPICERIE licenciée à vendre, secteur Limoilou. 524-2294. 654122
FONDS commerce, dépanneur, très bien situé, grandes possibilités. Robert Julien 626-2462, Montréal Trust courtier 628-8383. 656465
GARAGE à louer, Ste-Foy, rue Notre-Dame, 40' x 40', 2 portes 12', libre immédiatement. 651-1097. 654606

GAZ bar, autoroute 20, Montmagny, revenus additionnels intéressants. 1-248-2340. (lundi au vendredi). 646052

ILE D'Orléans, St-François, 13 chalets, piscine et dépendance, terrain paysager 175.000 pieds carrés, bord fleuve. 829-2953. 641249

IMPORTANT dépanneur avec propriété, kiosque fruits-légumes. 628-1690. 648212

LAC Mégantic, restaurant végétarien, 25 places, avec comptoir fromage et produits naturels, bonne clientèle, décor chaleureux. \$12.000. Après 18 heures: 1(819)657-4550 ou 1(819)548-2037. 651507

MAGASIN pièces d'auto, situé, Charlesbourg, prix d'inventaire 628-3433. 643389

MANOIR, plus beau site de Québec. Bonnes conditions. Claude Roy 651-3895, Fortin, DeJage & Associés Inc. courtiers 653-7620. 654030

MONT-JOLI, à vendre tabagie avec cadereau et journeaux, concession Ito Québec, très bien située centre d'achat G. Godbout, 658-0737 Lepage Courtier 524-4651. 656426

MOTEL 16 unités, plus hôtel avec restaurant et bar, Denis Lachance 827-2117, Montréal Trust courtier 628-8383. 656462

NOUVEAU centre commercial à St-Émile, locaux pour restaurant, coiffure, librairie, vêtements, quincaillerie. 623-2414. 653139

PETITE Rivière St-François, hôtel, construction récente, équipement complet, subside, près centre ski, Louise-Forques: (1-665-2375, Montréal Trust courtiers: 839-9463. 653874

PLACE LAURIER
EXCELLENT chiffre d'affaires, occasion unique. Informations: 524-2752. 646850

RECHERCHONS
COMMERCES ou entreprises Urgent. Inter-Villes courtiers 623-1592. 653250

RESTAURANT à vendre, situé le long autoroute 20, sortie Laurier Station, reprise financée. Financement disponible. 1-728-4080. 646301

RESTAURANT, service rapide, entièrement refait neuf, volume \$300.000/an. M. Gagnon 1-477-2407, Trust Royal courtier 653-3691. 656206

RESTAURANT-BAR, Charny, financement 10%, cause maladie 842-9449. 641178

ROUTE 20, restaurant bar, salle de réception C. Lotbinière, M. Gervais 833-1873 Trust Royal, Courtier 653-3691. 656238

ST-ÉTIENNE, restaurant bar, salle dans, bon chiffre d'affaires, financement 15%, équipement neuf, Julien Coulombe 527-0582, Lepage courtier 524-4651. 656420

ST-JEAN Chrysostôme, locaux à louer dans centre commercial. 623-2414. 653140

STATION service, dépanneur licencié, route 132, Cap-Chat, clientèle établie, rentable. 1-786-2033. 655120

TAXI à vendre, Dodge Aspen 1980, bas millage, parfait ordre, avec ou sans permis, pour St-Charles, La Durantaye, St-Michel et Beaumont. 833-7537. 653352

585 COMMERCES

TAXI Coop. de Québec, prix à discuter. 529-2853. 651829

TELLIER nettoyeur, sans livraison, bon secteur, conditions, demander, Henri Paquet 525-9198, LePage Courtier 524-4651. 656398

URGENT, camping 200 sites, Portneuf, en opération, Nelson Durocher courtier, 1-285-0252, 1-286-6371. 650166

VIEUX-QUEBEC, boutique artisanat souvenirs avec bâtisse, bon commerce. M. Gervais 833-1673 Trust Royal, Courtier 653-3691. 656257

590 ENTREPÔTS

A LOUER
1-CENTRE D'AFFAIRES HAMEL 3.400' 7.000'
2-PARC COLBERT 1200, 1500, 1800, 3000' 3600, 6000, 7200'
3-PARC METROBEC 3000'
BRUNO ROUSSIN F.R.I. 651-9443. 647471

ATELIER-entrepôt à louer, 48' x 42', St-Lambert 889-0529. 653317

BOUL. HAMEL
Près Centre Fleur de Lys
A LOUER emplacement commercial local 3.000 pi. ca., terrain 20.000 pi. ca. Tél. 529-4561 M. René Lavergne. 644089

BUREAUX, 1.500 P.I.C.A. ENTREPÔTS, 16.000 P.I.C.A. SITUÉS A STE-FOY
687-5522. 645189

COMMERCIAL, St-Nicolas, près ponts, 1.000' \$300 mois, 831-8878. 647799

DORCHESTER SUD
ENTREPÔT à louer, 4.000, 8.000, 12.000, 16.000, 20.000 pi. ca. Tél. 529-4561 M. René Lavergne. 644085

ENTREPOT A LOUER
EN tout ou en partie, 635 boul. Pierre-Bertrand, Vanier 681-7211. 648948

ENTREPOT METROPOLITAIN
BUREAUX, locaux, entrepôts, concession, service téléphonique, manipulation, 2500 du Colisée, 622-1416. 649028

LOCATION 6000 pieds avec bureau, prix avantageux. 687-4372. 654909

PARC COLBERT
9.000', moderne, grande façade vitrée, plafond 18', bureaux.
1-514-288-7532
COURTIERS PROTEGES 642821

PARC Colbert, 17.500 pieds carrés, subdivisibles, hauteur libre 18 pieds, 5 quais de chargement, libre immédiatement, courtier protégé. Informations: 658-2411. 645723

ST-NICOLAS, 5.000', accès facile, \$300 mois, 831-8878. 647800

7.500' POUVANT se diviser facile d'accès, glacières, 681-8151. 647265

3 MOIS gratuits, entrepôt et bureau, 2525 Henri-Bourassa, jusqu'à 6.500 pieds carrés, Denis Saillant 529-7276. 647225

595 LOCAUX

A LOUER, Chemin Ste-Foy, 600 pieds bureau, rez-de-chaussée, toilette privée, air climatisé, tapis, libre, possibilité service de téléphoniste, Giguère, 883-2103. 645335

A LOUER, local pour bureau, Loretteville 825, 843-4175. 654622

BEAU local 35' x 25', 9' de hauteur, 2 grandes portes, très propre, éclairé, \$300, mois, 961-0091. 646117

CENTRE D'ACHATS PLACE MONT-MARIE 20, St-Georges E LAUZON
2 locaux à louer pour:
- Fromagerie, charcuterie, pâtisserie
- Restaurant, bijouterie, vêtements, chaussures, sport, fleuriste et autres commerces
651892

BEAU sous-sol, St-Albert, \$180, bureau, entropôt, 628-9850. 650665

BOUL. HAMEL
grange Boucharde & Robitaille PRÈS Centre Fleur de Lys, à proximité 50.000 pi. ca., 529-4561 M. René Lavergne. 644094

CARTIER, petits locaux, demi sous-sol, 524-0431, 525-8007. 641014

CENTRE D'AFFAIRES ST-ROCH
MAGASIN 30' x 90' approximatif, chauffé, 2 vitrines, 223 St-Joseph, entre Caron et Dorchester, prix raisonnable, libre, jour 681-4658, soir 651-2936. 653489

CENTRE Lavoisier, à sous-louer, 2.250 carrés, bureaux fermés, entropôt, 683-2765. 656685

CHARLESBOURG
LOCAUX de première qualité, 5350 boulevard Henri-Bourassa, 627-2052. 646941

CHARLESBOURG, 7836 1ère Avenue, environ 1.500 carrés, \$375, porte garage, 500 ampères, stationnements, système chauffage. 628-2463. 647580

ESPACE à louer pour bureau et entropôt centre-ville, stationnement, quai, manutention, élévateur, environ 3.300 pieds carrés, 522-1228. 643345

FACE Caisse Populaire St-Esprit, local ou bureau, 843-4710. 651628

HENRI-BOURASSA, angle 80ère, 900 pieds carrés, 628-3322. 644406

IDEAL petit commerce, électricité 200 ampères, \$275, chauffé, St-Vallier Ouest, 523-4198, 683-7176. 647571

LEVIS, local pour bureaux, entreposage, coiffure, karaté, 837-5766. 644268

LIMOILU, 1ère Rue, 2.500 pieds carrés, chauffé, \$400, 961-6500, 661-6252. 644516

LOCAL commercial à louer, 3.000', 2ème étage, 22 rue de la Fabrique, Place de l'Hotel de Ville, air climatisé si désiré, Kerhulu Inc. 692-0226. 653417

ESPACE A LOUER
1.360' carrés
CENTRE D'ACHATS
CARREFOUR LA PERADE
3440, ch. Quatre-Bourgeois, Ste-Foy
653-1492 (après-midi)
651364

LOCAL commercial 800', édifice béton, Ste-Foy, conviendrait bureaux, imprimerie, boulangerie, autres. 683-4783. 648359

LOCAL commercial avec ou sans équipement de photographie et laboratoire, 750 pieds carrés, bien situé, 871-4676. 649515

LOCAL 400' carrés, sous-sol, libre immédiatement, 529-4194. 642807

LOCAL commercial près Centre d'achats Carrefour Charlesbourg, 628-3433. 643388

LOCAL 30' x 40', Limoilou, stationnement, 681-2938, 683-8398. 642237

LOCAL commercial à louer, 467 St-Jean, 688-8385, 522-2494. 650389

LOCAL à louer, rue d'Aiguillon, 850 pieds carrés, \$175 mois, chauffé, 525-8440. 649407

LOCAL commercial à louer, 15' x 30', 412 boul. Langelier 522-1709. 654646

LOCAL 30' x 100', \$450, 1-800-361-7945 J.C. Bissonnette. 644725

MAIL CENTRE-VILLE
22' x 107', FACADE moderne, libre immédiatement, 522-4609, 659-4180. 647497

PLACE VAL BELAIR
LOCAL commercial, 450', reprise de bail, réduction de 50%, entre 18 et 21 heures 842-6219. 643912

QUARTIER St-Jean Baptiste, locaux différentes grandeurs, pour artistes, artisans, bureaux, 657-2899, 647-1454. 646228

SOUS-LOCATION STE-FOY
1.000 PIEDS carrés, \$510, tous services inclus. 687-5500. 650891

ST-PIE X, local à louer, possibilité devenir propriétaire, 2.000' carrés, chauffé, stationnement, après 17h 527-3112. 651983

ST-VALLIER ouest, 550 pieds, commercial, \$170, vitrine, 875-2287. 647423

595 LOCAUX
TRES beau local commercial à louer, coin Mgr-Gauthier et avenue du Sacré-cœur (Giffard), libre immédiatement, jour 661-5103, soir 661-4519. 651918

800' carrés, commercial, 3575 boul. Hamel ouest, terminaison mars 83, appeler 1-800-361-7963. 642946

5.400' PLUS 1.800' bureau, aménagé, grand terrain clôturé, subside \$2.50 p.ca. Joanne Francoeur 651-7662, Jean Tardif 683-8380, Montréal Trust courtier 653-6720. 656450

500 PIEDS carrés, petit mail intérieur, Orsainville, très bon achalandage (Coo-prix, Caisse Populaire, pharmacie, clinique medico-dentaire, etc). 663-2751. 649120

410 PIEDS carrés, libre 1er mars 1983, idéal pour boutique de lingerie de bébé, boutique de laine et artisanat, bonbons-chocolaterie, articles de cuisine, boutique de chaussures, articles de sport, cordonnier, pizzeria. Pour informations: 651-4643. 651058

3.000' PLUS sous-sol, coin Canardière-Henri-Bourassa, stationnement, aménagé, prix avantageux. Joanne Francoeur 651-7662, Jean Tardif 683-8380, Montréal Trust courtier 653-6720. 656440

25.000 CLIMATISE, bien éclairé, tapis, Limoilou, disponible. 856-2696. 651530

2480 CHEMIN Ste-Foy, 500 à 1500 carrés. 653-7458. 643685

597 PROPRIETES COMMERCIALES
BOULEVARD Pierre Bertrand, bâtisse André Radio, 3.000 pieds carrés, disponible à l'acheteur. Robert Blais courtier 68-0010. 654006

FACE Golden Eagle, g. prix spécial, Denise Boivin 831-4450 Trust Royal, Courtier 656-9660. 656356

NEW HAMPSHIRE
Emplacement 125.000 p.ca. premier choix pour usine/entrepôt industriels, rail et services complets, à vendre avec financement sur place à 85% du prix coûtant, 150 milles sud de Montréal sur I-83, New Concepts Realty, Littleton, N.H. 603-444-6366. 840523

RESTAURANT, maison pierre, toute équipée avec logement, prix intéressant, Yolande Matte 872-7206, Lepage courtier 524-4651. 656409

STE-FOY, résidence zonée commerciale, 27.481' plancher pour bureaux, stationnements 12 voitures, Suzanne Legault 658-1555 Trust Royal, Courtier 656-9660. 656360

SITE commercial, vendre, louer, tous genres commerces, 824-4698. 644438

Les annonces classées, un supermarché de bonnes affaires!



LE SOLEIL
647-3311



NOTRE MANDAT

VENDRE VOTRE MAISON

FIDUCIE PRÊT ET REVENU COURTIER

Maisons ouvertes aux visiteurs le dimanche 25 juillet de 2h00 à 4h00

Sainte-Foy 653-1236

2643, Hochelagá, Sainte-Foy

Charlesbourg 627-1333

Carrefour Charlesbourg

Succursale la Capitale 627-5900

Galerias de la Capitale

BANLIEUE

Reprise de finance, Bélair. Maison très propre, terrain 10,000 p.c., \$38,500.00 négociable. Conrad Dussault 832-0987, 653-1236.

Stoneham, 3 reprises de finance, \$29,500.00, \$30,500.00 et \$33,500.00. Claude Verret 627-1107, 627-1333.

Très grande maison moderne, quartier tranquille, prix réduit, c'est à voir. Sylvain Gagnon 849-3074, 627-1333.

Ile D'Orléans, aubaine, cottage 1978, foyer, terrain boisé, comptant \$6,000.00, hypothèque 10 1/4%. Marcel Trudel 524-4186, 627-5900.

Lac-Beauport, choix de maisons style suisse, 3 étages, à partir de \$59,000.00. Francine Dumais 622-0239, 627-5900.

4 logements rue Vitré, Québec, 3 logements rue Notre-Dame, Ancienne-Lorette, 2 1/2 logements rue Bertrand, Beauport. Juliette J. Dumont 871-6155, 627-5900.

Consultez-moi, choix de maisons revenues bien situées, prix intéressant. Esther Dufour 661-1264, 627-5900.

Terrains, ferme, terre à bois, roulotte, maison de campagne, blocs 2-4-6-8 logements, bon prix. Paul Fontaine 667-4256, 627-5900.

BEAUPORT

Reprise de finance, 2 logements 5 1/2 pièces, très grands, taux préférentiel et possibilité subventions. Gisele Richard 627-2606, 627-1333.

Boischatel, tout briques, bonne construction, 26x40, chauffage électrique, secteur de choix. Janyne Paquet 842-4708, 627-1333.

STE-FOY, SILLERY, CAP-ROUGE

Clairmont, gentil 6 pièces, abri d'auto, possibilité revenu, près Cégep. Raymond Charrier 872-2445, 653-1236.

Sillery, secteur superbe financé 4 ans - 12 1/4%. Bungalow, revenu sous-sol. J. Mark Ouellet 651-7749, 653-1236.

CHARLESBOURG, ORSAINVILLE

Charlesbourg, bungalow neuf, 12,500 p.c., construction supérieure, accessible aux subventions gouvernementales. Louise Boissinot 628-0246, 627-1333.

Dernière chance, très beau secteur, maison très gaie même si vide, voyez vous-même. Laurence Côté 628-1048, 627-1333.

Charlesbourg, bungalow 28x48, possibilité d'un foyer au sous-sol, impeccable, urgent de vendre, cause maladie. Suzanne Bédard 626-1110, 627-1333.

Orsainville, jolie maison, idéal pour couple avec enfants, clients non sérieux s'abstenir. Jean-Pierre Therien 661-2486, 627-5900.

Orsainville, faut voir 5 1/2 pièces, 3 chambres, très propre, près tout, \$39,900.00 négociable. Raynald Gaumond 623-5946, 627-5900.

NEUFCHATEL, DUBERGER
Neufchâtel, quadrex 20x20, 3 chambres, hypothèque \$22,000.00, 13 1/4%, mars 85, prix \$35,000.00 négociable, urgent. Lucien Pallot 522-5676, (224) 628-9178.

Duburger, prix réduit, \$51,500.00, 6 1/2 - 4 pièces, armoires chêne, sous-sol \$275.00, 35, boul. Central Duburger, Mariette Gaudreault 651-5283, 627-5900.

Duburger, cottage jumelé, face école, très propre, possibilité balance prix de vente. Lise Ferland 871-1731, 627-5900.

Jumelé \$37,500.00, 4 ans, hypothèque \$30,500.00 à 10 1/4%, 11-83, beau, bon, pas chère. Cécyle Côté 849-2975, 627-1333.

QUEBEC

Montcalm, cottage 7 1/2, foyer, toiture récente, terrain joliment aménagé. Marcel Samson 628-7344, 627-1333.

Québec, unifamiliale, beaucoup de cachet, 2 étages, garage, cour arrière. Marjolaine Gauthier 627-2145, 627-1333.

Ancienne-Lorette, bungalow 4 chambres, foyer Jotul, briques et colorlock, cabanon, hypothèque 11 1/4% jusqu'en nov 84. André Lavoie 681-0717, 627-5900.

RIVE-SUD

St-Philémon (rte 281), 97 acres boisés, chalet 18x24, lac, ruisseau, parfaite tranquillité. Laurent Proulx 1-259-2236, 653-1236.

Rive-Sud, avec garage, bungalow 5 ans, sous-sol et terrain tout aménagé. Gaétane Gagné 831-8500, 653-1236.

St-Etienne, profitez revenu au sous-sol, duplex 2 ans, briques, abri d'auto. Jean-Marie Saindon 831-8500, 653-1236.

COMMERCE, MAISONS A REVENUS

Commerce d'enseignes mobiles, belles possibilités pour renseignements supplémentaires, téléphoner. Pauline Guimont 623-0571, 627-1333.

Québec, 8 app. comptant très minime, bonne rentabilité. Marc Mathieu 527-9132, 627-5900.

St-Pie X, 6 et 12 logements, excellente condition, financement facile, prix négociable. Michèle Jobin 653-9108, 653-1236.

Montcalm, 4 logements et deux garçonniers, 7 pièces libre à l'acheteur, hypothèque 14 5/8% - deux ans. Guy Huot 831-3649, 653-1236.

St-Pascal, 6 logements, très propre, aucune réparation, bons locataires. Revenu \$18,960.00 annuellement. Louis Lessard 651-8714, 653-1236.

Charlesbourg, deux logements, 4 1/2 pièces, coin de rues, près des services, \$36,000.00. Jean-Paul Langlais 623-1647, 627-1333.

Prix négociable, avec des revenus de \$12,000.00, très propre, placement assuré. Thérèse Audet 661-2489, 627-1333.

TERRES - TERRAINS - FERMES

Stoneham, aubaine terrain 75x115, prix négociable, 80,000 p.c. à 0.10 pi carré. Faites offre. Mireille Sirois 628-5055, 627-5900.

Beauport, terrain résidentiel 75x115, prix négociable, 80,000 p.c. à 0.10 pi carré. Faites offre. Mireille Sirois 628-5055, 627-5900.



Aubaine! Hypothèque 12% - 5 ans. 4546, St-Félix, Cap-Rouge. Louise Morisset 658-2230, 653-1236.



1385, rue le Dauphin, Charlesbourg Est. Moderne, superbe 5 pièces, chauffage électrique, bonne construction, aire ouverte, il faut visiter, vos hôtes, Paul Fontaine, Marc Mathieu 627-5900.



7950, Boul. Mathieu, Charlesbourg. Bungalow 8 pièces, près polyvalente, école primaire, Arpidrome, je vous attends. Mireille Sirois 628-5055, 627-5900.



185, av. du Lac est, Vermont-sur-le-lac. Superbe et différent, accessible au lac, 30,000 p.c., venez la visiter. Thérèse Audet 661-2489, bureau 627-1333.



3332, De Périgny, Ste-Foy, P.Q. \$56,900.00, cause transfert, toute offre considérée, jumelé, prix très négociable, magnifique. Louise Boissinot 628-0246, bureau 627-1333.



Garage, peinture, débosselage, 2 portes, chambre à peinture, terrain 75x100. Serge Alain 872-8965, 627-5900.



Orsainville, près Centre Liray, soubassement fini, foyer, impeccable, urgent. Marcel Trudel 524-4186, 627-5900.



St-Rédempteur, 2 logements dont un libre à l'acheteur, hypothèque 13.50%, âge neuve. Guy Huot 831-3649, 653-1236.



St-Augustin, faut voir! Magnifique décoration intérieure, hypothèque 10 1/4% - décembre 1982. Lyne D'Amours 878-3807, 653-1236.



Parmi les plus belles, toit cathédrale, mezzanine, 4 chambres à coucher. Laurence Côté 628-1048, 627-1333.



Les Saules, cottage 11 pièces, sous-sol fini, piscine, cabanon, faut visiter, urgent vendre. Agnès G. Rivard 872-4396, 627-5900.



Les Saules, \$4,000.00 comptant, jumelé 10 1/4% juillet 1983, libre, ne pas manquer cette chance. Maurice Villemure 871-3088, 627-5900.



St-Etienne, 1 an, 3 chambres, patio, cabanon, terrain paysager, avec services. Guy Huot 831-3649, 653-1236.



Villeneuve, impeccable 8 pièces, foyer, hypothèque 11% - 06/84. Inklus lave-vaisselle. Carmelle D. Bélanger 839-0829, 653-1236.



Futuriste, 5 paliers dont 4 complètement terminés, terrain 26,000 p.c. Louise Boissinot 628-0246, 627-1333.



Charlesbourg, habitez près transport en commun, cottage finition pin, rénové 1981, prix raisonnable. Esther Dufour 661-1264, 627-5900.



Neufchâtel, vue arrière, belle propriété, cabanon, grand terrain, faut voir, belle hypothèque. Juliette J. Dumont 871-6155, 627-5900.



Place Royale: Edifice à bureaux, 5 fois les revenus, hypothèque intéressante, urgent! Louise Morisset 658-2230, 653-1236.



Ferme, toute équipée, superbe, à proximité de la ville, prix raisonnable, maison et granges inclus. Claude Leblanc 842-9679, 627-1333.



\$85,000.00 négociable, centre d'accueil, 10 chambres, électrique, construction 1 an, idéal communauté. Thérèse Audet 661-2489, 627-1333.



Portneuf, 20x30, 8 pièces, 5 chambres, Centre-Ville, \$23,000.00, urgent. Lucien Pallot 522-5676, (224) 628-9178.



Beauport, 1979, 64x84, 3 chambres, foyer au salon, terrain 64x84, pour visiter. Paul Fontaine 667-4256, 627-5900.



Beauport, aubaine, 4 côtés briques, beau grand terrain, piscine, aire ouverte, impeccable. Louis Lessard 651-8714, 653-1236.



Magnifique, propre, chauffage huile et électrique, garage à voir. Jean-Paul Langlais 623-1647, 627-1333.



Cap-Rouge, 6 1/2, briques, 26x44, foyer, terrain paysager, hypothèque \$43,000 à 13%, septembre 1983. Marcel Samson 628-7344, 627-1333.



Val-Bélair, 24x37 briques + colorlock, 9 pièces, 5 chambres, impeccable, paysager, cabanon, galerie côté. Lucien Pallot 522-5676, (224) 628-9178.



Tewkesbury, cottage suisse, 5 pièces, accès rivière. Jacques Cartier, prix négociable. Lise Ferland 871-1731, 627-5900.



St-Jean-Chrysostome, urgent! Libre immédiatement, vaste, ensolaillée, 4 chambres, prix réduit, bon financement. Michèle Jobin 653-9108, 653-1236.



Urgent, repise, \$29,000.00, joli bungalow avec terrain 13,495 p.c. boisé, près d'un lac. Gisele Richard 627-2606, 627-1333.



Charlesbourg, occasion unique, intérieur superbe, n'attendez plus, pour qu'elle soit votre. Suzanne Bédard 626-1110, 627-1333.



Loretteville, près du Golf, bungalow 37x25, planchers marquetés, cabanon 8x12, arbres matures, hypothèque 14 1/4% jusqu'en février 86. André Lavoie 681-0717, 627-5900.



St-Vallier, authentique maison campagne, excellente condition, 28,000 p.c. aubaine. Marc Mathieu 527-9132, 627-5900.



Rivière Chaudière, intérieur à faire rêver. Moderne et chaleureuse, 4 portes-patio, \$67,000.00. Jean-Marie Saindon 831-8500, 653-1236.



Lévis, occasion unique, 11 pièces, meublé, plus logement 4 pièces, vue sur fleuve et Québec. Joffre Bacque 842-2070, 627-1333.



Lac-Beauport, extraordinaire moderne, pour l'apprécier il faut la visiter, hypothèque intéressante. Réal Fournier 523-3448, 627-1333.



St-Esprit, 3 logements briques, 1re Avenue, chauffage électrique aux frais des locataires, sous-sol isolé laine minérale. Bernard Dufresne 842-9965, 627-5900.



Sillery, 9 pièces sur 3 étages, prix réduit, abri d'auto, sans voisin, sous-sol aménagé. Gaétane Gagné 831-8500, 653-1236.



St-Etienne, rue Laurentienne, prix réduit, abri d'auto, sans voisin, sous-sol aménagé. Gaétane Gagné 831-8500, 653-1236.



Orsainville, bungalow 25x40, revenu au sous-sol, hypothèque à 10 1/4%, échéance en 1995, secteur tranquille. Robert Minguy 628-2787, 627-1333.



Centenaire, 30x30, boul Talbot, près du flash, propre, pimpante, avec terrain superbe, faut visiter. Pauline Guimont 623-0571, 627-1333.