

Situation dans les salles d'urgence de l'Outaouais à 8 heures, le matin du mardi 15 juillet 2008

Installations	Nombre de civières	Taux d'occupation	Nombre de patients sur civières		Nombre total de visites la veille
			au total	depuis plus de 48 h. *	
Hôpital de Hull	16	156%	25	4	22
Hôpital de Gatineau	20	130%	26	5	97
Hôpital de Buckingham	12	117%	14	2	74
Hôpital de Maniwaki	6	83%	5	2	62
Hôpital de Shawville	4	50%	2	0	48
Hôpital de Wakefield	4	100%	4	0	75
CLSC Fort-Coulonge	2	0%	0		42
Total	64	119%	76	13	420

* Patients sur civières qui ont été vus par un médecin et demeurent sous observation en attendant d'avoir accès à une chambre ou d'obtenir leur congé.

Les nombres moyens de patients admis en attente d'un lit

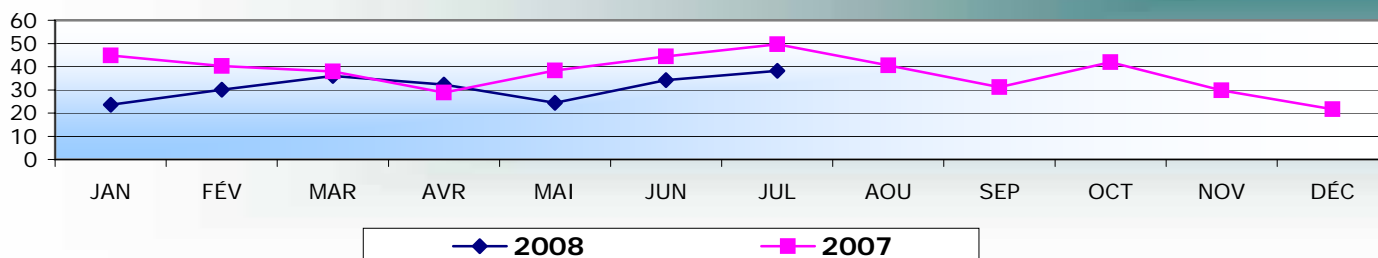

Proportion de patients «de 48 h.» dans les salles d'urgence

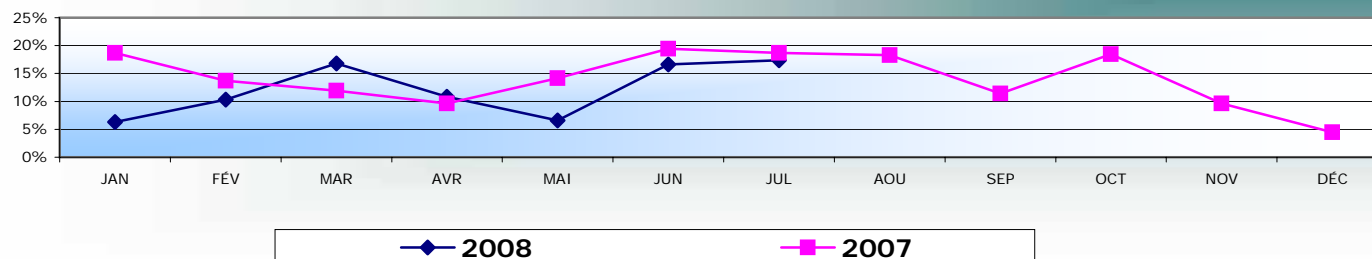

Hôpital de Hull: Proportion de patients «de 48 h.»

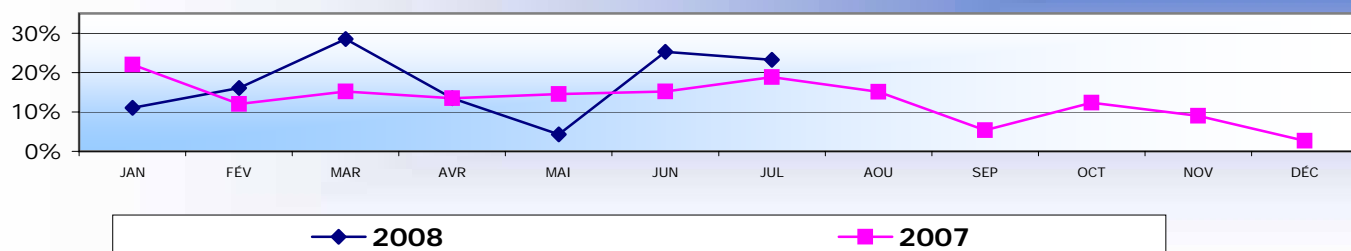

Hôpital de Gatineau: Proportion de patients «de 48 h.»

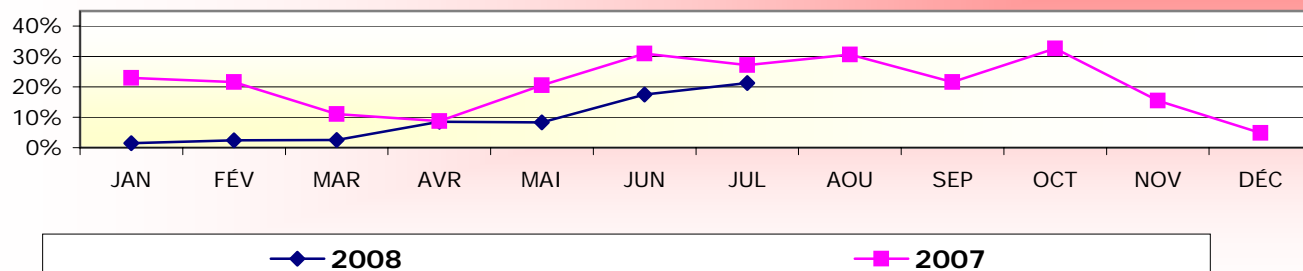

Hôpital de Buckingham: Proportion de «patients de 48 h.»

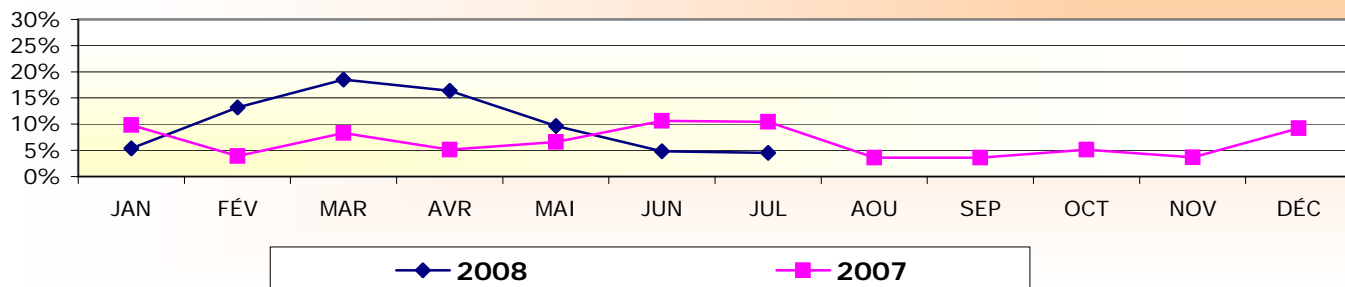

Taux d'occupation moyen des civières à l'urgence de l'hôpital de Maniwaki

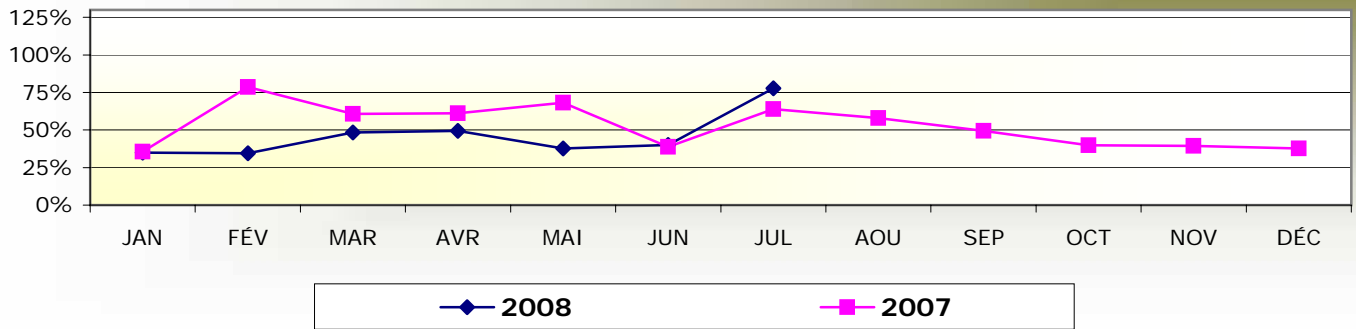

Taux d'occupation moyen des civières à l'urgence de l'hôpital de Shawville

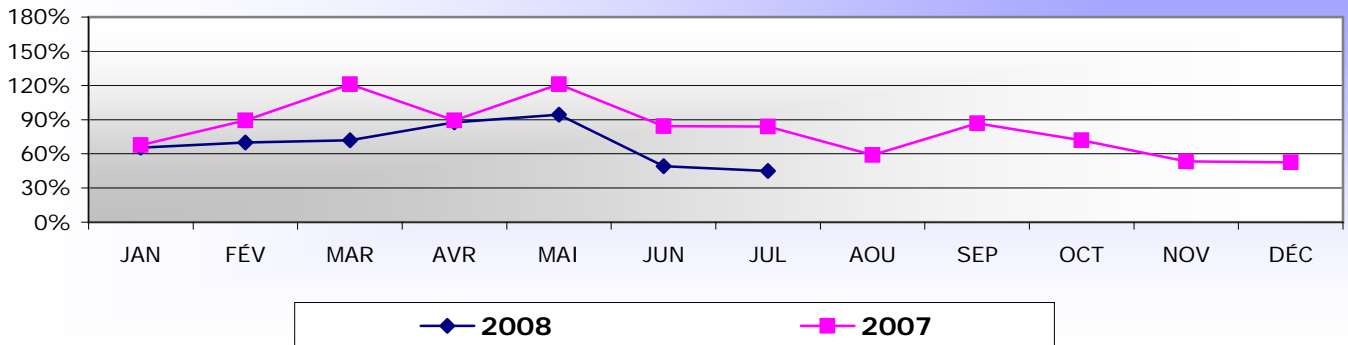

Taux d'occupation des civières à l'urgence de l'hôpital de Wakefield

