

**Bibliothèque
et Archives
nationales**

Québec 

Le Prix Courant

Page(s) manquante(s)

LE

"Golden Syrup"

Marque "CROWN"

Est insurpassable comme **Sirop de Table**.
 Il est fait au Canada avec le Blé d'Inde le plus fin et le plus choisi. Mis en canistres, il est à l'abri de toutes les impuretés de l'air et, par conséquent, le plus sain et le plus hygiénique.

| | | PAR CAISSE |
|---|--------|------------|
| Boîtes 2 lbs., 2 doz. par caisse..... | | \$1.95 |
| " 5 " 1 " " " | | 2.40 |
| " 10 " 1/2 " " " | | 2.35 |
| " 20 " 1/4 " " " | | 2.25 |
| (Les boîtes de 5, 10 et 20 lbs. ont. une anse en fil métallique.) | | |
| Barils | 21 | |
| Demi-barils | 3 | |
| Quarts de baril | 3 1/4 | |
| Seaux, 33 1/4 lbs. chacun | \$1.40 | |
| 25 | 1.00 | |

Fret payé sur 5 caisses et plus à toutes les stations de chemin de fer à l'Est de North Bay.

EDWARDSBURG STARCH CO., LIMITED

ETABLIE EN 1858.

53 rue Front-Est,
TORONTO, ONT.

Usines :
CARDINAL, ONT.

164 rue St-Jacques,
MONTREAL, P. Q.

HAMILTON, 3 JANVIER 1907.

Monsieur :—

Un de nos clients, marchand de gros, nous a appelés l'autre jour par le téléphone et nous a dit qu'un de ses clients de la campagne avait envoyé de la volaille pour notre manufacture d'Aylmer, par son entremise, et que le prix devait être de dix cents la livre. "Je ne me figurais pas, dit-il, que vos gens payaient des prix si élevés pour votre volaille. Quelques détaillants et des consommateurs semblent avoir l'idée que toutes les conserves de volailles sont faites avec toutes sortes de déchets de viandes et, s'ils savaient que vous payez des prix aussi élevés pour votre volaille et que vous insistez sur la qualité absolument la meilleure, cela augmenterait beaucoup la consommation." Nous avons assuré à notre estimé client que nos conserves de volaille sont absolument garanties être exactement telles qu'elles sont représentées, et que si on prend en considération le trouble de nettoyer la volaille, la perte des os, etc., nos conserves de volaille sont beaucoup meilleures et à meilleur marché que la volaille à l'état frais.

La volaille d'Aylmer est spécialement recommandée pour les personnes débiles, car étant parfaitement stérilisée, il n'y a aucun danger de troubles dus aux bactéries, de quelque sorte que ce soit, comme cela se produit avec la volaille fraîche.

La soupe de poulet d'Aylmer est recommandée par les médecins, d'un océan à l'autre. Chaque épicier détaillant du pays devrait tenir en stock ces produits de haute catégorie et ne devrait perdre aucune occasion d'expliquer leurs mérites à ses clients.

Vos dévoués,

CANADIAN CANNERS, LIMITED

Quelques raisons pour lesquelles les Confitures "Ozo" devraient être et sont considérablement les meilleures que toutes autres faites au Canada:

Comme Montréal est de beaucoup le plus grand centre d'achat du pays, d'énormes quantités de fruits de toute espèce sont envoyées pour y être mises sur le marché, et comme le fruit mûr doit être vendu dans les vingt-quatre heures de son arrivée, un encombrement se produira sûrement chaque jour pour quelque fruit—ce peut être aujourd'hui pour les pêches, ou demain pour les fraises—quelque fruit sera sûrement expédié en trop grande quantité et nous pouvons l'acheter simplement au prix que coûte sa culture. Achetant le fruit à ce prix, nous pouvons naturellement en employer davantage.

Notre manufacture est la plus grande au Canada; elle contient l'outillage le plus beau, le plus propre et le plus moderne, ce qui nous permet non-seulement de produire une énorme quantité, mais également une qualité bien meilleure.

Nous pouvons acheter le sucre à quai avec une grande économie sur ce qu'il nous coûterait s'il était expédié sur l'Ouest et en conséquence, nous pouvons faire des dépenses en proportion beaucoup plus grandes pour les qualités les moins chères.

Ayant la production, nous pouvons acheter nos marchandises aux prix absolument les plus bas.

Comme nous croyions que ces avantages naturels nous permettraient de tenir la tête dans le commerce des confitures, nous avons été chercher en Angleterre le préparateur de confitures le plus expérimenté que nous avons pu trouver. Comme la question pécuniaire n'était pas une objection, nous l'avons fait venir et nous avons placé entre ses mains notre département de confitures où ses vingt-huit années d'expérience pratique lui permettent de produire des marchandises qui sont une révélation pour le commerce, et sont la cause d'une forte augmentation de ventes dans cette ligne, pour les commerçants qui les tiennent.

Malgré notre capacité à faire un produit égal à tout autre fait dans le pays et à un prix plus bas, notre but est de placer cette économie dans le coût de la production, en améliorant la qualité des marchandises, mettant ainsi les acheteurs de nos marchandises hors de l'atteinte de la concurrence.

Muni de ces renseignements, vous pouvez facilement voir pourquoi un si grand nombre des plus forts marchands de gros nous ont donné leurs contrats pour confitures et nous pensons que vous verrez vite qu'il sera de votre avantage et de celui de vos clients de placer vos ordres de confitures chez nous.

**Nous cotons les Confitures Marque Standard
En seaux de 7-lbs, 14-lbs, et 30-lbs, 6c. F. O. B.**

The OZO CO., Limited
MONTREAL

L'INVENTAIRE étant terminé, où en est votre stock de poisson
pour le commerce du Carême?...

MORUE DÉSOSSÉE empaquetée de la manière suivante:

| | |
|-----------------|---|
| H. F. Co. | En boîtes de 1 et 3 lbs. et déchetée. |
| SCOTIA | En boîtes de 2 lbs. et tablettes de 1 lb. |
| CHEBUCTO | En briques de 1 et 2 lbs. |
| WOODSIDE ETUVEE | En boîtes de 50 et 100 lbs. |

Tous articles rapportant de bons profits. Ecrivez, ou voyez notre
agent le plus rapproché:

| | |
|----------|-----------------------------------|
| MONTREAL | A. A. Perry, 6 rue St. Sacrement. |
| TORONTO | Anderson Powis & Co. |
| HAMILTON | Alfred Powis. |
| LONDON | Wm. G. Coles & Co. |
| OTTAWA | Frank Grierson. |

Ou bien écrivez-nous directement. Nous pouvons vous intéresser.

Halifax Fish Company, Limited
HALIFAX, N. E.

AUX EDITEURS ET IMPRIMEURS

Nous fabriquons ce qu'il y a de tout à fait supérieur en fait de

Caractères d'Imprimerie
Filets Laiton en Feuillard
Filets en Laiton coupés sur mesure
Filets en Laiton pour diviser les colonnes
Cercles en Laiton
Points de conduit en Laiton.
Coins arrondis en Laiton
Interlignes et Cadrats en Laiton

Galées en Laiton
Bordures en Métal
Accessoires en Métal coupés sur mesure
Interlignes et Cadrats
Points de conduit en métal
Espaces et Cadrats, 6 à 48 points
Coins en Métal, etc.

Vieux filets à diviser les colonnes retapés et rendus aussi bons que des neufs, moyennant une faible dépense.

Nous vous prions de remarquer que nous ne faisons partie d'aucun Trust, ni d'aucune Combinaison et que nous pouvons tourner à votre grand profit toute transaction avec nous.

Un exemplaire de notre Catalogue vous sera fourni volontiers sur demande.

PHILADELPHIA PRINTERS' SUPPLY CO.

Fabrique de

Caractères et de Matériel d'imprimerie de Haute Qualité.

Propriétaires
PENN TYPE FOUNDRY.

39 Neuvième Rue Nord.
PHILADELPHIE.

LE PRIX COURANT

(THE PRICE CURRENT)

REVUE HEBDOMADAIRE

Commerce, Finance, Industrie, Assurance, Propriété Immobilière, Etc.

EDITEURS :

LA COMPAGNIE DE PUBLICATIONS COMMERCIALES
(The Trades Publishing Co.)
25, Rue Saint-Gabriel, - MONTREAL
TELEPHONE BELL MAIN 2547

ABONNEMENT MONTREAL ET BANLIEUE - \$2.50
CANADA ET ETATS-UNIS - 2.00 PAR AN.
UNION POSTALE - - FRS 20.00

Il n'est pas accepté d'abonnement pour moins qu'une année complète.

L'abonnement est considéré comme renouvelé si le souscripteur ne nous donne pas avis contraire au moins quinze jours avant l'expiration, et cet avis ne peut être donné que par écrit directement à nos bureaux, nos agents n'étant pas autorisés à recevoir de tels avis.

Une année commencée est due en entier, et il ne sera pas donné suite à un ordre de discontinuer tant que les arriérés ne sont pas payés.

Nous n'accepterons de chèques en paiement d'abonnement, qu'en autant que le montant est fait payable au pair à Montréal.

Tous chèques, mandats, bons de poste, doivent être faits payables à l'ordre de :

"LE PRIX COURANT."

Nous nous ferons un plaisir de répondre à toutes demandes de renseignements.

Adressez toutes communications simplement comme suit :

LE PRIX COURANT, Montréal.

PAS D'INTERVENTION ETRANGERE

Nos lecteurs se souviennent qu'à différentes reprises des grèves ont été ordonnées au Canada dans certains corps de métier par des délégués de l'Internationale absolument étrangers au pays ; que plusieurs de ces grèves auraient pu être réglées dans un court délai, n'eût été l'ingérence d'agents étrangers.

Pour éviter que de pareils faits puissent se reproduire à l'avenir, l'Hon. Jas. McMullen a présenté au Sénat un projet de loi qui a pour but d'empêcher les agents et délégués étrangers des unions ouvrières d'agir comme membres d'un Bureau de Conciliation et tout étranger d'intervenir dans tout différend entre employés et employeurs.

Nous pensons que le principe qui a dicté ce projet de loi est excellent. Que les ouvriers et les patrons Canadiens règlent entre eux leurs différends, quand il en existe; c'est à ceux qui sont directement intéressés dans ces différends qu'il appartient de savoir jusqu'où ils peuvent aller dans leurs revendications ou leurs concessions et s'ils ne peuvent arriver à une entente, ils peuvent demander l'arbitrage officiel, s'ils le désirent. Et, dans le cas où les parties en cause y consentent, elles ont la certitude que les arbitres Canadiens dans leurs décisions, ne seront pas guidés par des motifs égoïstes, comme peuvent l'être et le sont quelque fois les agents et délégués d'un pays concurrent.

LA JOURNEE DE HUIT HEURES

Nous avons précédemment donné le texte du projet de loi présenté à la Chambre des Députés par M. Verville, député de Maisonneuve en vue d'obliger les contracteurs, manufacturiers, patrons et ouvriers travaillant en vertu d'un contrat avec le gouvernement fédéral à adopter la journée de huit heures.

Nous avons accompagné le texte du projet de loi de quelques commentaires, mais nous croyons qu'il est utile d'y re-

venir, car il ne laisse pas que de créer dans les cercles industriels une émotion qui nous semble justifiée.

Le projet de loi ne vise, en réalité, que les employeurs et les employés travaillant pour le gouvernement, mais on comprend bien que ce n'est là qu'un début, une première étape pour arriver partout et dans toutes les entreprises à la journée obligatoire de huit heures. Les unions ouvrières ne cessent de demander ouvertement depuis assez longtemps déjà de limiter par un acte la journée de travail à huit heures.

Ne nous occupons pour le moment que du projet de loi devant le Parlement.

Les manufacturiers et les entrepreneurs ayant des contrats avec le gouvernement fédéral ont généralement d'autres contrats à exécuter pour le compte de particuliers ou de compagnies indépendantes du gouvernement. Comment feront les manufacturiers, par exemple, pour satisfaire aux exigences de leur industries, quand ils se verront forcés de fermer une partie de leurs usines après huit heures de travail et de laisser au travail pendant une heure ou deux en sus leurs ouvriers dans une autre partie de leurs usines. Les ouvriers travaillant à une commande donnée par un particulier voudront-ils travailler plus longtemps que ceux exécutant un contrat du gouvernement? Et, d'autre part, si un manufacturier travaillant pour le compte du gouvernement ferme ses ateliers après une journée de huit heures, son voisin pourra-t-il obtenir que ses ouvriers fassent une journée de 9 ou 10 heures? C'est la désorganisation de l'industrie que nous sommes obligés de voir dans le projet du député de Maisonneuve, et nous espérons que les députés auront assez de clairvoyance pour le rejeter.

LA SITUATION DES BANQUES

Les banques incorporées ont vu, pendant le mois de décembre dernier, leur circulation diminuer de près de \$2,100,

000, le chiffre de leurs billets en circulation n'en est pas moins en augmentation d'environ \$8,500,000 sur le mois correspondant de l'année précédente.

Les dépôts du public en comptes courants accusent une augmentation très sensible sur le mois de novembre; cette augmentation est de huit millions et trois quarts; rien ne peut mieux démontrer en même temps et la puissance d'achat du public et l'activité du commerce de détail pendant ce mois de fêtes et de cadeaux. Car la plupart de ces dépôts qui ne portent pas d'intérêt proviennent des recettes du commerce de détail qui ont été très satisfaisantes aux environs de Noël et du Jour de l'An.

Le public économe qui place son argent à intérêt n'a guère retiré des banques que \$1,500,000 pour faire face aux dépenses extraordinaires de fin d'année; cette somme placée en regard de celle déposée en comptes courants indique que le public a des réserves disponibles, en dehors de ses placements, qui lui permettent un surcroît de dépenses à un moment donné.

L'actif des banques a augmenté de plus de cinq millions dans le mois de décembre. Les changements importants, apportés aux divers items de l'actif sont une diminution de \$4,750,000 au chapitre des espèces en caisse; de \$3,031,000 de billets fédéraux; de près de huit millions dans les prêts à demande consentis au dehors, puis une augmentation de sept millions dans les billets et chèques sur d'autres banques; d'un million dans les prêts à demande au Canada et de dix millions dans les prêts courants et es-comptes commerciaux. Ce dernier chiffre indique que les besoins du commerce sont grands et justifient les banques de ne pas prêter sur titres aussi facilement que le désireraient les courtiers pour des fins de spéculation.

Nous croyons que nos lecteurs ne verront pas sans intérêt le rapprochement des chiffres des principaux chapitres de l'actif et du passif des banques au mois

de décembre des années 1905 et 1906. Ils auront ainsi un excellent aperçu du développement des affaires pendant les derniers douze mois:

| | 1905 | 1906 |
|-------------------|---------------|---------------|
| Capital | \$85,291,210 | \$95,509,015 |
| Réserve | 59,898,397 | 69,258,007 |
| Circulation | 69,981,574 | 78,416,780 |
| Dépôts du public: | | |
| Sans intérêt | \$155,346,759 | \$192,143,482 |
| Avec intérêt | 356,880,974 | 398,765,182 |
| Prêts à demande: | | |
| Au Canada | \$49,704,928 | \$57,511,747 |
| Ailleurs | 61,010,020 | 58,958,156 |
| Prêts Courants: | | |
| Au Canada | \$438,355,366 | \$548,684,480 |
| Ailleurs | 30,882,939 | 36,471,231 |

Voici le tableau résumé de la situation des banques au 30 novembre et au 31 décembre 1906:

| PASSIF | 30 novembre | 31 décembre |
|---|---------------|---------------|
| | 1906 | 1906 |
| Capital versé | \$94,665,447 | \$95,509,015 |
| Réserves | 67,689,519 | 69,258,007 |
| Circulation | \$80,502,357 | \$78,416,780 |
| Dépôts du Gov. Fédéral | 5,494,445 | 4,730,421 |
| Dépôts des gouvernements provinciaux | 8,978,559 | 9,687,270 |
| Dép. du public remb. à demande | 183,391,213 | 192,143,482 |
| Dép. du public remb. après avis | 400,376,693 | 398,765,182 |
| Dépôts reçus ailleurs qu'en Canada | 62,815,090 | 64,191,182 |
| Emprunts à d'autres banques en Canada | 6,860,331 | 5,717,720 |
| Dépôts et bal. dus à d'autres banq. en Canada | 7,336,348 | 6,395,645 |
| Bal. dues à d'autres banq. en Angleterre | 7,204,976 | 8,207,158 |
| Bal. dues à d'autres banq. à l'étranger | 2,217,838 | 1,716,823 |
| Autre passif | 13,608,569 | 12,684,795 |
| | \$778,717,996 | \$782,656,528 |
| ACTIF | | |
| Espèces | \$28,503,550 | \$23,752,750 |
| Billets fédéraux | 47,297,497 | 44,266,154 |
| Dépôts en garantie de circulation | 4,746,247 | 4,327,669 |
| Billets et chèques sur autres banques | 31,972,968 | 38,937,901 |
| Prêts à d'autres banques en Canada garantis | 6,860,899 | 5,717,714 |
| Dépôts et bal. dans d'autres banq. en Canada | 9,956,110 | 9,832,685 |
| Bal. dues par agences et autres banq. en Ang. | 8,313,137 | 7,844,990 |
| Bal. dues par agences et autres banq. à l'étrang. | 17,559,315 | 15,512,627 |
| Obligations des gouvernements | 10,075,764 | 9,536,448 |
| Obligations des municipalités | 21,289,893 | 21,376,833 |
| Obligations actions et autres valeurs mobilières | 40,861,806 | 41,455,319 |
| Prêts à demande remb. en Canada | 56,440,834 | 57,511,747 |
| Prêts à demande remb. ailleurs | 66,919,335 | 58,958,156 |
| Prêts cour. en Canada | £38,695,115 | 548,684,480 |
| Prêts courants ailleurs | 35,088,827 | 36,474,231 |
| Prêts au Gov. Fédéral | | 3,217 |
| Prêts aux gouvernements provinciaux | 978,982 | 1,356,967 |
| Créances en souffrance | 2,880,124 | 3,048,289 |
| Immeubles | 808,839 | 918,028 |
| Hypothèques | 431,394 | 420,959 |
| Imm. occupés par banq. | 11,149,313 | 14,860,607 |
| Autre actif | 10,181,051 | 9,394,586 |
| | \$949,013,077 | \$954,192,546 |

LA BANQUE PROVINCIALE DU CANADA

La Banque Provinciale du Canada a eu son assemblée générale annuelle des actionnaires, mercredi dernier.

Son capital autorisé qui était de \$1,000,000 sera porté à \$2,000,000 par la création successive, selon les besoins du développement des affaires, de nouvelles actions.

Les profits de l'année représentent environ 12½ p. c. du capital payé qui, au 31 décembre, était de \$829,212. Les actionnaires ont reçu deux dividendes de chacun 1½ p. c., représentant un taux annuel de 3 p. c. et une somme de \$150,000 a été portée au Fonds de Réserve.

L'assemblée des actionnaires a procédé à l'élection de ses directeurs dont le nombre a été augmenté de cinq à sept; les directeurs élus sont: MM. H. Laporte, G. N. Ducharme, L. G. Beaubien, S. Carsley, Rodolphe Forget, G. H. Bosworth et Tancred Bienvenu.

M. H. Laporte, de la maison Laporte, Martin et Cie, Ltée, ancien maître de Montréal a été élu président par le bureau de direction et M. S. Carsley, de la maison S. Carsley Co., Ltée, a été élu vice-président.

Les nouveaux directeurs sont M. Rodolphe Forget, le financier bien connu; M. Geo. N. Bosworth, l'un des vice-présidents et des directeurs de la Cie du C. P. R. et M. Tancred Bienvenu, gérant général de la Banque Provinciale.

LA BANQUE MOLSON

La Banque Molson vient d'ouvrir une nouvelle succursale à Richmond, P. Q. ce qui porte à 16 le nombre de ses succursales dans la province de Québec et à 61 celui de toutes ses succursales au Canada.

A PROPOS D'INVENTAIRE

Cette année, ne faites pas votre inventaire d'une manière purement mécanique, comme vous avez pu le faire par le passé.

Tout d'abord, ne le faites pas avant le mois de février — employez le temps qui vous sépare de cette opération à faire le plus de ventes possible.

Activez ces ventes avec la résolution d'avoir en mains le moins de marchandises possible et, en banque, la plus forte somme d'argent liquide que vous ayez jamais eue au moment de l'inventaire.

Ces ventes poussées activement vous auront enseigné quelque chose; faites alors votre inventaire avec l'idée bien arrêtée de découvrir si vous avez fait, ou non, tout ce que vous deviez.

Recherchez les profits nets et, si vous ne faites pas tous les profits nets que vous pensez que vous devriez faire, sachez-en la raison afin de remettre les choses au point, de telle sorte que le prochain inventaire vous donne des résultats plus agréables.

N'oubliez pas les marchandises en mains plus qu'elles ne valent. Vous avez payé tant pour elles: ce n'est pas une raison pour qu'elles valent un seul sou de plus que la somme pour laquelle vous pouvez les vendre.

Voyez combien trop vous avez acheté de chaque article et demandez-vous combien plus vous auriez dépensé de cet excès en d'autres articles.

Tâchez de déterminer combien plus souvent vous auriez dû pouvoir renouveler votre stock, dans chaque département. Commencez alors immédiatement à prendre toutes les mesures qui vous aideront à faire autant que possible le nombre de renouvellements que vous vous êtes fixé.

Si, en toute loyauté envers vous-même, vous en arrivez à la conclusion que vous vendez autant d'articles différents qu'il vous est avantageux d'en tenir, cherchez si vos ennuis ne sont pas dus à l'emploi d'un capital trop fort.

Quand vos affaires en arrivent à un point où vous sentez que vous tenez tous les articles avantageux pour vous, il vaut mieux, afin de mettre votre commerce en sécurité, en retirer chaque année une certaine somme d'argent.

En l'absence d'une nécessité qui vous force à faire des efforts, créez-vous cette nécessité. Pour cela, ne laissez dans votre commerce que la somme d'argent que vous jugez nécessaire pour que les affaires marchent bien et déployez des efforts pour que chaque partie de votre commerce réponde au type que vous vous êtes fixé d'un bon négoce.

Les suggestions ci-dessus suffisent probablement à indiquer les lignes à suivre pour que votre prochain inventaire soit le plus profitable que vous ayez jamais fait.

Que l'inventaire de cette année vous enseigne tout ce qu'il peut vous enseigner. Faites alors vos achats pour le printemps de manière à montrer que ces enseignements n'ont pas été perdus pour vous et qu'ils vous sont profitables.

(New England Grocery).

LE VOTE DES VOYAGEURS DE COMMERCE PAR LETTRE

Il se fait un mouvement, parmi les voyageurs de commerce, en faveur d'une loi qui leur permettrait de voter par lettre. Il y a au Canada dix-huit ou vingt mille voyageurs de commerce et, dans les conditions actuelles, un vote intelligent est perdu.

QUI PAIE LES FRAIS DE PUBLICITE

Avez-vous jamais réfléchi à cela? Qui paie les frais de la publicité faite par les commerçants et les autres hommes d'affaires? Ce n'est pas l'annonceur, car ces frais lui sont remboursés au quadruple, sous forme d'augmentation de profits. Ce n'est pas l'acheteur, car celui-ci achète à meilleur marché chez le marchand qui annonce et il trouve dans son magasin un meilleur assortiment et des marchandises plus fraîches offertes à son choix.

NOS "LEADERS."

Thés "Owl Chop" en paquets.



"OWL"—Thé noir de Ceylan,—"OWL".

| | | | | | | |
|-----------------|------|--------|---------|---------|-------------------|----------|
| Owl Chop Ceylan | Noir | No. 5 | 30 lbs, | paquets | $\frac{1}{2}$ lb. | .21 cts. |
| " " | " | No. 5 | 30 " | " | 1 " | .20 " |
| " " | " | No. 10 | 30 " | " | $\frac{1}{2}$ " | .27 " |
| " " | " | No. 10 | 30 " | " | 1 " | .26 " |
| " " | " | No. 15 | 30 " | " | $\frac{1}{2}$ " | .32 " |
| " " | " | No. 15 | 30 " | " | 1 " | .32 " |
| " " | " | No. 30 | 30 " | " | $\frac{1}{2}$ " | .41 " |
| " " | " | No. 30 | 30 " | " | 1 " | .40 " |

"OWL"—Thé vert de Ceylan,—"OWL".

| | | | | | | |
|------------------|------|--------|---------|---------|-------------------|----------|
| Owl Chop Ceylan. | Vert | No. 5 | 30 lbs. | paquets | $\frac{1}{2}$ lb. | .21 cts. |
| " " | " | No. 5 | 30 " | " | 1 " | .20 " |
| " " | " | No. 10 | 30 " | " | $\frac{1}{2}$ " | .22 " |
| " " | " | No. 10 | 30 " | " | 1 " | .22 " |
| " " | mêlé | No. 5 | 30 " | " | $\frac{1}{2}$ " | .21 " |
| " " | " | No. 5 | 30 " | " | 1 " | .20 " |

"OWL"—Thé Japonais.—"OWL". (En paquets de plomb)

| | | | | | | |
|----------------|---------|-----|--------|---------|-------|---------|
| Owl Chop Japon | No. 1 | H/C | 80 lbs | paquets | 1 lb. | .36 cts |
| " " | No. 4 | " | 80 " | " | 1 " | .30 " |
| " " | No. 50 | " | 80 " | " | 1 " | .26 " |
| " " | No. 100 | " | 80 " | " | 1 " | .24 " |

Termes: 3%, 30 jours,— Fret payé en quantité de 3 half-chests ou l'équivalent dans Ontario et Québec.

Aussi Thé Japon "OWL CHOP" vrac

Sans exception les meilleures valeurs offertes sur le marché canadien.
Pour vous convaincre, essayez-en quelques caisses.

Nous donnons, gratis, avec chaque lot de 3 caisses, une jolie peinture japonaise, encadrée.

DEMANDEZ NOS PRIX,

Nous vous sauverons de l'argent.

SOMMES VENDEURS

L. CHAPUT, FILS & CIE. MONTREAL.

Qui alors paie réellement les frais de la publicité? C'est évidemment le marchand qui n'annonce pas.

Une juste proportion de l'argent qu'il perd par son manque d'initiative et d'esprit d'entreprise, prend indirectement le chemin de la caisse de l'imprimeur, qui fait avancer la cause de l'éducation et des intérêts de la communauté. Si vous n'avez jamais envisagé la question à ce point de vue, elle vaut la peine que vous y réfléchissiez. Quand vous arriverez à la seule conclusion logique, vous qui n'annoncez pas, confiez votre cas à un rédacteur d'annonces intelligent, à l'esprit large, pondéré et ayant de l'expérience.

LES REPONSES AUX APPELS PAR TELEPHONE

Dans des cas beaucoup trop nombreux, les employés de bureaux s'occupent très peu de l'effet produit sur les clients probables par la manière dont ils répondent à leurs demandes de renseignements. Il est facile de dire la vérité d'une manière qui repousse un client; il est tout aussi facile de dire ce qu'il faut d'une manière qui encourage le client à revenir. George Dyer, dans *Mahin's Magazine*, attire l'attention, dit "Baker's Helper", sur la façon dont on peut se servir du téléphone pour perdre des pratiques ou pour en gagner.

Une maison de commerce, dit-il, est représentée extérieurement par la jeune fille qui répond au téléphone.

Que penseriez-vous si je vous disais qu'un homme qui aurait pu devenir votre client vous a appelé l'autre jour au téléphone et que la réponse impertinente qu'il reçut, faite d'une voix revêche par une personne au caractère mal fait, lui donna l'idée la plus désagréable de la maison?

Cet homme n'obtint ni communication téléphonique avec vous, ni renseignements, ni la considération à laquelle il s'attendait, — et vous n'avez pas eu sa clientèle. Une commande dépend quelquefois de bien peu de chose.

Croiriez-vous qu'un acheteur avait l'intention de partager sa commande entre votre maison et une maison rivale? La jeune fille préposée au téléphone lui répondit: sa voix harmonieuse, l'intérêt respectueux qu'elle lui témoigna le mirent dans une agréable disposition d'esprit: "M. Un Tel, dit-elle, n'est pas à son bureau en ce moment, mais je vais l'envoyer chercher immédiatement".

En venant vous-même au téléphone, vous avez obtenu la commande entière. Peut-être vous en souvenez-vous?

ALEX. McARTHUR & CO., LTD.

L'assemblée annuelle des actionnaires de Alex. McArthur & Co., Ltd., a eu lieu jeudi, 17 janvier, et un rapport très sa-

tisfaisant sur les affaires de l'année écoulée leur a été soumis. Les directeurs suivants ont été élus: Lt.-Col. Colin McArthur, D. J. Munn, F. Robertson, C. P. Tucker et E. J. Rowlands.

A une assemblée du Bureau des Directeurs, qui a eu lieu immédiatement après l'assemblée générale, les officiers suivants ont été élus: Président, Lt.-Col. C. McArthur; vice-président, D. J. Munn; secrétaire-trésorier, E. J. Rowlands.

Nous donnons ci-contre la reproduction photographique de M. P. J. Plante, l'un des voyageurs les plus connus de tout l'Est Canadien dans le commerce des marchandises sèches. M. Plante vient d'entrer en qualité de voyageur dans la maison Greenshields, Limited.

Né en 1859 dans le comté de Lévis, M. P. J. Plante a été pendant sept ans dans le commerce de détail des marchandises

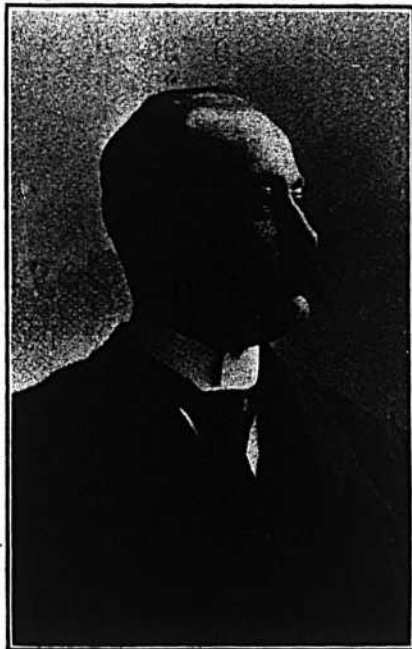

M. P. J. Plante

sèches avant d'entrer dans la maison Thibaudeau, Frères et Cie, de Québec, il y a maintenant 24 ans. Pendant deux ans, il fut employé dans les magasins avant de se mettre sur la route. Depuis 22 ans, il visita la clientèle de cette maison; pendant 10 ans, il a parcouru les Provinces Maritimes, le Nouveau Brunswick et l'Île du Prince-Edouard, ainsi que la Baie des Chaleurs. Il a également visité les districts de Chicoutimi et du Lac St-Jean et, pendant ces douze dernières années, il a consacré la plus grande partie de son temps à voir la clientèle du District de Beauce, celle située sur le chemin de fer du Québec Central, ainsi que celle desservie par le Grand-Tronc, de Lévis à Sherbrooke, en passant par Richmond.

Pendant ses 22 ans de voyage, M. Plante s'est fait dans le commerce, de nombreux amis qui lui resteront fidèles dans sa nouvelle position.

FEU A. A. WILSON

M. Alexandre A. Wilson, ancien négociant en ferronneries, est décédé le 19 courant à l'âge de 72 ans, après une attaque de paralysie.

M. A. A. Wilson qui était honorablement connu dans les cercles commerciaux, après avoir été pendant une cinquantaine d'années à la tête d'une maison de commerce importante et prospère, laisse une veuve et trois enfants: Mme Cornélius, née Emma Wilson, M. Lawrence A. Wilson, négociant en vins et liqueurs et M. Louis Wilson.

Nous offrons à la famille nos sincères condoléances.

LA RECOLTE DE 1906 DANS LES CHARENTES

Le triomphe viticole de la Grande Champagne

Les vendanges, commencées dans la deuxième semaine de septembre, se sont terminées à la mi-octobre pour les retardataires. Elles se sont faites par un temps tout à fait favorable.

La caractéristique de la récolte de 1906 dans les Charentes, en dehors de l'abondance qui s'est produite dans certaines régions de la contrée, a été partout la parfaite maturité et l'état de conservation irréprochable du raisin jusqu'à la cueillette; grâce aux chaleurs et à la sécheresse de tout l'été, pas de pourriture, pas de maladies cryptogamiques d'aucune sorte, et jamais depuis 1893 on n'avait produit de vin plus sain que cette année.

C'est du reste le propre des années sèches. Pour les vins de consommation c'est dans ces années-là qu'ils sont les plus réputés et dans les pays où le vin est destiné à la chaudière, la bonne qualité du vin ne peut que correspondre à une bonne qualité pour l'eau-de-vie, les petites tares dans le goût qu'on y rencontre quelquefois provenant généralement de celles existant dans le vin et que la distillation n'a pas pu éliminer.

Comme quantité et comme qualité, la récolte de 1906 peut, en résumé, être considérée comme au-dessus de la moyenne et le commerce va pouvoir s'approvisionner très largement en eaux-de-vie pur vin Charente.

La production, tout en étant satisfaisante partout, a été en certains endroits assez inégale comme quantité. Dans les *Borderies* la récolte n'a guère égalé celle de 1905 et dans le département de la Charente-Inférieure, dans les *fins Bois* et les *bons Bois*, il en a été de même, les vignes ayant souffert de la sécheresse prolongée. Mais où la quantité n'a pas été supérieure à celle de l'année précédente, on constate tou-

CIGARETTES



SWEET CAPORAL

fumées
universellement

LE MEILLEUR SEL DE TABLE

Vous ne pouvez pas trouver un sel plus fin, plus pur, plus blanc—un sel qui ait une saveur plus délicatement forte—un sel qui soit empaqueté plus élégamment.

—En vérité, après avoir cherché, vous trouverez qu'il n'y en a pas d'aussi bon.

—Et le public le sait.

—Voilà les raisons pour avoir toujours en stock le célèbre

SEL WINDSOR

CANADIAN SALT CO.
LIMITED
WINDSOR, ONT.

1907

Commencez bien la Nouvelle Année en plaçant votre commande de :

**Jambons, Lard fumé, Jambons cuits
Windsor, Graisse de Rognons,
fondue en Seaux, Marque**

“CORONA”

Viandes Fraîches, etc., etc.

Nous n'avons pas de magasins de détail

The Montreal Packing Co. Ltd.

MONTREAL.

NATIONAL LICORICE CO.

BROOKLYN, N. Y.



REMÈDE DU BON VIEUX TEMPS
POUR LA TOUX ET LE RHUME

Seuls manufacturiers des spécialités de réglisse vendues précédemment par les sus-nommés, y compris les célèbres

—Marques de **REGLISSE PURE EN BATON**—
Y. & S. Scudder et M. & R. Acme Licorice Pellets, M. & R. Wafers, en sacs de 5 cents, Losanges, etc., etc., et la Réglisse Flexible.

Dépôt à Montréal : 13, 15, 17, 19 Rue Ste-Thérèse.

LISTE DE PRIX ET CATALOGUE ILLUSTRE SUR DEMANDE.

jours une augmentation très sensible de la force alcoolique du vin, surtout dans les vignes déjà anciennes. Alors qu'en moyenne le vin en Saintonge, en année ordinaire, pèse aux environs de 8 degrés d'alcool, cette année il atteint jusqu'à 10 et 11 degrés. A la chaudière, par conséquent, les vins vont rendre plus d'eau-de-vie que d'habitude.

Mais ce qui distinguera d'une façon plus marquée dans les Charentes l'année 1906 de ses devancières, c'est qu'elle a été le triomphe viticole de la Champagne. On sait combien les viticulteurs de cette région avaient eu longtemps à lutter dans leurs replantations contre les difficultés provenant de la nature de leur sol calcaire auquel s'adaptait mal les premiers porte-greffes américains; aujourd'hui ces difficultés du début ont été vaincues et l'élan vers la replantation a gagné, depuis ces dernières années, même les plus petits propriétaires. Tout le monde a planté et actuellement, grâce aux soins de la culture et aussi à la fécondité des terrains argilo-calcaires de la Champagne, nous sommes arrivés cette année à une récolte dépassant toutes les espérances. Elle peut être évaluée dans ce district à un tiers en plus de celles des deux années précédentes et bien qu'aucune statistique ne puisse être établie, il est permis de dire sans exagération que la production de la Champagne en 1906 est proche de 200,000 barriques. Il y a de quoi alimenter les chaudières des propriétaires et les distilleries des négociants jusqu'au printemps prochain.

Cette grosse production dans le cru le plus réputé des Charentes (celui où se fait cette eau-de-vie sans pareille qu'on appelle la fine Champagne et qui de tous temps donnait aux eaux-de-vie expédiées par les exportateurs de Cognac un cachet de finesse tout à fait particulier et inimitable) est de bon augure pour la restauration du commerce. L'abondance est telle, cette année, dans ce district privilégié des Charentes que ce ne sont pas seulement les grandes maisons qui vont pouvoir emmagasiner des stocks d'eau-de-vie de Champagne, mais que toutes les maisons de la région pourront aisément s'en approvisionner, chacune suivant ses besoins. Les propriétaires encombrés par leur récolte vont être obligés de convertir eux-mêmes leur vin en eau-de-vie comme autrefois, et c'est dans les réserves qu'ils constitueront à la propriété que les négociants des Charentes puiseront les quantités d'eau-de-vie authentiques dont ils auront l'emploi pour leurs expéditions.

En somme, l'année 1906 a été dans la Grande Champagne très exceptionnellement favorable aux producteurs et la répercussion devra en être égale-

ment favorable au commerce. Il serait désirable que celui-ci retrouve dans sa clientèle des connaisseurs capables, comme autrefois, d'apprécier la véritable eau-de-vie des Charentes et qui n'ont pas encore perdu le sentiment de la finesse de toute coupe dans laquelle entre l'eau-de-vie de Champagne.

De Barbezieux, d'Angoulême, de Blanzac, d'Aigre, de Saintes, de Pons, de Jonzac, de Saint-Jean-d'Angély, de Surgères, d'Aigrefeuille, de La Rochelle et des îles, les nouvelles de la récolte ont été également satisfaisantes. Mais c'est l'arrondissement de Cognac qui a été le plus favorisé par la production exceptionnelle du canton de Segonzac, centre de la Grande-Champagne.

Etant donné les chiffres des dernières statistiques officielles pour les années 1904 et 1905 et en attendant ceux de 1906 il ne paraît pas exagéré d'évaluer la récolte totale des Deux-Charentes pour cette année à 66 millions de gallons. L'eau-de-vie de Cognac—la vraie—n'est pas près de disparaître.

Dans quelques jours les prix offerts suivant les rayons de production par le commerce pour les vins de distillation vont être connus et les achats commenceront. Il est probable que dans les crus supérieurs situés dans l'arrondissement de Cognac, où la replantation devra toujours être encouragée dans l'intérêt même du commerce, les prix se maintiendront rémunérateurs pour les producteurs, mais on s'attend à une baisse sensible dans la Charente-Inférieure, la tendance du commerce de Cognac devant être de s'approvisionner plutôt dans son ancien rayon.

En somme, l'année 1906, tant au point de vue qualité que quantité, est très favorable à une grosse reprise des affaires dans notre région pour peu que la clientèle extérieure et intérieure de notre commerce s'intéresse, comme autrefois, aux vrais eaux-de-vie des Charentes.

(Le Moniteur de Cognac).

Personnel

—M. Hector Racine, gérant du département des articles de fantaisie de la maison Alphonse Racine et Cie, et M. Norman Paulet, acheteur européen de la même maison, partent pour l'Europe, le 1er février, pour un voyage d'affaires d'une durée de deux mois.

SI VOUS APPROUVEZ

la ligne de conduite du "PRIX COURANT", abonnez-vous.

Faites-le connaître à vos amis, amenez-les à s'abonner.

Parlez-en à vos fournisseurs afin qu'ils se rendent compte de l'efficacité de sa publicité.

Nous présentons aux lecteurs du "Prix Courant", un des membres les plus connus de l'Association des Voyageurs de Commerce du Dominion, M. J. Bevans Giles.

Bien que tout jeune encore, M. J. B. Giles a déjà su se créer une position des plus enviables dans le monde des affaires et dans la société de Montréal. Il est actuellement chargé du département des ventes de la Radnor Water Co, tout en visitant le commerce de la ferronnerie en gros pour le placement des divers produits de l'importante maison Drummond, McCall & Co., propriétaires de plusieurs hauts-fourneaux et aciéries, et importateurs de fers et aciers.

M. J. B. Giles est natif de Ste-Catharines, Ont., et vint à Montréal en 1881. Après avoir été pendant six ans employé dans les bureaux de la Bank of Com-



M. J. Bevans Giles

merce, M. Giles entra chez MM. Drummond, McCall & Co., et parvint à la position qu'il occupe aujourd'hui dans cette maison.

M. Giles est membre, depuis 1896, de l'Association des Voyageurs de Commerce du Dominion, dont il est maintenant un des directeurs. Depuis qu'il en fait partie, il a pris une part active aux affaires de l'Association, notamment dans l'organisation des banquets annuels où il a souvent fait valoir son talent de chanteur très apprécié de ses collègues.

Si l'eau minérale de "Radnor", que M. J. B. Giles a su rendre si populaire "mixes with everything", c'est là, croyons-nous, une de ses principales qualités que l'on fait valoir — on peut dire de son représentant que lui aussi se mêle avec autant d'activité que d'intelligence et de dévouement à toutes les affaires d'une association dans laquelle il occupera certainement avant peu une des principales charges.

Epicerie, Provisions, Vins et Liqueurs.

REVUE DES MARCHES

COMMERCE

Nous avons, pendant la semaine sous revue, essayé à peu près toutes les variations de la température. Pluie, vent, neige, verglas, dégel et gel, la série a été complète. Nous voici revenus au froid sévère, sans, cependant, que le thermomètre soit descendu de nouveau, comme jeudi dernier, à 27° au-dessous de zéro.

Ces changements brusques et répétés de la température ont évidemment gêné quelque peu les affaires; mais, en somme, le commerce de détail ne manque pas d'activité les jours où la clientèle peut sortir et le meilleur témoignage qu'on en puisse avoir, c'est que les paiements se font avec régularité.

FINANCES

La Banque de Toronto demande l'autorisation au Conseil du Trésor, d'augmenter son capital-actions de \$6,000,000 en vertu d'un règlement adopté par ses actionnaires à leur assemblée générale annuelle du 9 janvier.

* * *

La Banque de Montréal paiera le 1er mars un dividende trimestriel de 2½ p. c. sur son capital-actions.

A la même date la Banque de Québec paiera un dividende trimestriel de 1½ pour cent.

* * *

La Canada North West Land Co., Ltd., paiera à ses actionnaires inscrits le 31 janvier 1907 sur présentation de leurs certificats, une somme de \$12.50 par action en remboursement de 50 p. c. du pair [\$25.00] des dites actions.

* * *

La Bourse a été tranquille cette semaine au point de vue du nombre des transactions; les périodes de baisse sur notre place ne sont pas des périodes d'activité. Or, on verra ci-dessous que presque toutes les valeurs s'inscrivent en baisse cette semaine. D'autre part, on ne trouve pas facilement à emprunter actuellement même sur bonnes garanties pour des opérations de bourse, les banques ayant besoin de toutes leurs ressources pour satisfaire aux besoins du commerce et de l'industrie. En somme et de toute manière, notre marché se met à la remorque de celui de New-York où la situation monétaire est toujours tendue.

INTERCOLONIAL RAILWAY

EXPRESS MARITIME

ENTRE

MONTREAL

ET LES

PROVINCES MARITIMES

Départ de Montréal à MIDI.

Pour tous renseignements s'adresser aux agents des billets ou à

H. A. PRICE,

Assistant Agent-Général des Passagers.

141, rue St-Jacques,
MONTREAL.



LA REGION DU LAC ST. JEAN

20 000,000 acres d'excellentes terres à 20c l'acre. Un pays abondant en bon bois et en excellente Eau à 190 Milles seulement d'un des plus beaux ports de mer de l'Amérique. Un pays pour les Industries de toutes sortes, rempli de pouvoirs d'Eau Beau Climat et communications faciles.

Pour renseignements et le guide du colon du lac St Jean, s'adresser à

RENE DUPONT,

Agent de colonisation.

Chemin de fer de Québec et du lac St-Jean, rue St André, QUEBEC, Canada.

Alphonse Ledue Marchand de Grains

Successeur de et de Produits.

Leduc & Daoust EN Gros et a Commission

Spécialité: Beurre, Fromage, Œufs et Patates

Avances libérales faites sur consignations.

Correspondance sollicitée.

1217 ET 1219 RUE ST-JACQUES, MONTREAL.

Voici les différences survenues depuis notre dernière revue:

Gains.—Ohio Traction, 1-4; Dominion Iron & Steel [préf.], 1-1-2; Lake of the Woods [préf.], 1-2.

Pertes.—Can. Pac. Ry., 4; Soo [com.], 1-4; Detroit United Ry. [ex-div.], 1-1-4; Halifax Electric Transit, 3; Illinois Traction [préf.], 3-4; Montreal Street Ry. [ex-div.], 2; Montreal Street Ry. [nouv.], 1-4; Toledo Rys., 1-8; Toronto Ry., 2; Twin City Rapid Transit, 2-1-2; Mackay [com.], 1-4; Mexican L. & P., 1; Montreal L. H. & P., 1-4; Richelieu & Ontario, 7-8; Rio de Janeiro, 3-4; Dominion Coal [com.], 3-4; Dominion Textile [préf.], 1; Dominion Iron & Steel [com.], 1; Nova Scotia Steel [com.], 1-2.

Nous donnons la cote de la dernière transaction pour chacune des valeurs ci-après:

Chemins de fer

| | |
|-------------------------------|------|
| Can. Pac. Ry. [nouv.] | 192½ |
| Can. Pac. Ry. | 185 |
| Duluth S. S. & A. Ry. (com.) | 19 |
| Duluth S. S. & A. Ry. [préf.] | 40½ |
| Minn. St. Paul & Soo [com.] | 118 |
| Minn. St. Paul & Soo [préf.] | 170½ |

Tramways

| | |
|---|------|
| Detroit United Ry. [ex-div.] | 80 |
| Halifax Electric Transit | 1-4 |
| Hamilton Electric Ry. | 92 |
| Havana Electric Ry. [com.] | 43½ |
| Havana Electric [préf.], [ex-div.] | 85 |
| Illinois Traction [préf.] | 91½ |
| Montreal Street Ry. [ex-div.] | 224 |
| Montreal Street Rights | 15 |
| Montreal Street [nouv.] | 223 |
| Ohio Traction | 30½ |
| Sao Paulo [com.] | 138½ |
| Sao Paulo [préf.] | 137 |
| Sao Paulo [nouv.] | 135 |
| St. John Railway | 105 |
| Toledo Railways | 28 |
| Toronto Railway | 112 |
| Tri-City [ex-div.] | 88½ |
| Tri-City [préf.] | 92½ |
| Trinidad Railway | 80 |
| Twin City Rapid Transit | 105 |
| West India Electric [com.] | 50 |
| Winnipeg Electric Street Railway [com.] | 178½ |
| Winnipeg Electric Ry. [préf.] | 116 |

Télégraphes, etc.

| | |
|--------------------------|------|
| Bell Telephone [ex-div.] | 144½ |
| Mackay [ord.] | 73¼ |
| Mackay [préf.] | 70 |
| Montreal Telegraph | 162 |

Divers

| | |
|------------------------------|-----|
| Can. North West Land [com.] | 500 |
| Can. North West Land [préf.] | 99½ |
| Mexican Light & Power | 54 |
| Montreal L. H. & P. | 92 |
| Montreal Loan and Mortgage | 136 |
| Richelieu & Ontario Nav. | 82 |
| Rio de Janeiro P. & L. | 47½ |
| Windsor Hotel [ex-div.] | 105 |

Valeurs Industrielles

| | |
|------------------------------|---------|
| Auto Ry. Signal | 70 |
| B. C. Packers | 68 |
| Canadian Converters | 62 |
| Canadian General Electric | 135 1/2 |
| Dominion Coal [com.] | 62 1/2 |
| Dom. Coal [préf.] | 115 |
| Dom. Textile [préf.] | 98 |
| Dom. Iron & Steel [com.] | 23 |
| Dom. Iron & Steel [préf.] | 63 1/2 |
| International Coal [com.] | 85 |
| Intercolonial Coal [préf.] | 91 |
| Lake of the Woods [com.] | 90 |
| Lake of the Woods [préf.] | 109 |
| Laurentide Pulp [com.] | 93 |
| Laurentide Pulp [préf.] | 109 |
| Montreal Coal | 90 |
| Montreal Cotton | 128 |
| Montreal Steel Works [com.] | 98 |
| Montreal Steel Works (préf.) | 110 |
| Montreal Steel [nouveau] | 108 |
| Nova Scotia Steel [com.] | 70 1/2 |
| Nova Scotia Steel [préf.] | 120 |
| Ogilvie Flour Mills [com.] | 180 |
| Ogilvie Flour Mills [préf.] | 120 |

Bons et obligations

| | |
|------------------------------|---------|
| Bell Telephone | 106 7/8 |
| Cable | 96 1/2 |
| Detroit United | 99 1/2 |
| Dominion Textile, D. | 93 |
| Dominion Textile, C. | 92 |
| Dominion Textile, B. | 92 |
| Dominion Textile, A. | 91 1/2 |
| Dominion Textile [fractions] | 105 |
| Dominion Coal | 99 1/2 |
| Dominion Cotton | 95 |
| Dominion Iron & Steel | 79 7/8 |
| Halifax Traction | 103 1/2 |
| Havana Electric | 91 |
| Intercolonial Coal | 95 |
| Lake of the Woods | 107 |
| Laurentide Pulp | 110 |
| Mexican Electric L. & P. | 84 |
| Mexican Electric | 78 |
| Montreal Light, Heat & Power | 102 |
| Montreal Steel Works | 105 |
| Montreal Street Railway | 104 1/2 |
| Nova Scotia Steel | 108 1/4 |
| Nova Scotia Con. | 100 1/4 |
| Ogilvie Flour Mills | 118 |
| Price Bros. | 105 |
| Rio de Janeiro P. & L. | 78 1/2 |
| Sao Paulo | 94 1/2 |
| St. John Railway | 104 1/2 |
| Winnipeg Electric Street Ry. | 103 |

REVUE GENERALE

EPICERIES

La demande s'améliore; on commence, dans le commerce de gros, à recevoir en quantité des ordres pour marchandises de bonne vente pendant le carême, notamment en mélasses et poissons.

Nous appelons l'attention du commerce de détail sur nos listes de prix des conserves de légumes et de fruits; les empaqueteurs Canadiens ont avancé les prix de toutes les conserves, les nouveaux prix sont d'ores et déjà en vigueur; la hausse a provoqué plus d'activité dans ces lignes.

A noter également une avance de 50c. sur les lards américains des marques Swift et Woodlawn et des prix plus fermes sur quelques poissons, notamment la morue verte.

Le sagou est à prix plus bas par suite de nouveaux arrivages.

SUCRES

Bonne demande; prix soutenus sans changement.

Cocoa "Perfection"

Etiquette Feuille d'Erable

Chocolat "Royal Navy"

Chocolat "Queen's Desert"

Chocolat "Cream Bar"

Chocolat à Glacier

Chocolat "Swiss Milk"

Cafés en renom

Reconnus pour leur pureté et leur excellence.

The COWAN Co., TORONTO.

COWAN

THE DOWD MILLING CO.

LIMITED.

Manufacturiers de Farines Supérieures, Patente Hongroise, Cosmos, Forte à Boulanger, High Loaf, Lily, Avoine roulée, Oatmeal et Cornmeal.

Entrepôts à OTTAWA, CAPACITÉ:
Moulins à OTTAWA, 700 Barils de Farine.
QUYON, QUE. 100 Barils d'Avoine
PAKENHAM, ONT. roulée,
Communications directes 100 tonnes de Provende.
tes avec

P. P. J. Demandez nos cotations
O. N. et W. par char mélangé.
C. P. R.
G. A. R. Lot de char ou moins—
G. T. R. Blé, Sarrasin, Avoine,
O. et N. Y. Semences de Céréales,
Expéditions par Rail Blé d'Inde Fèves,
ou par Eau. Orge, Middlings.

Bureaux à OTTAWA et PAKENHAM, ONT.
QUYON et MONTREAL, QUE.; WINNIPEG, MAN.
Bureau d'Ottawa, 241 rue Wellesley,
Telephone 1563. Bureau de Montréal,
436, Bâtisse du Board of Trade.

Robinson's Patent Barley

POUR LES ENFANTS

Le Barley Robinson, recommandé par le célèbre DR H. PYE CHEVASSE, est supérieur à tout autre aliment. Pendant les jours d'été, on ne craint pas les maladies d'enfants quand Robinson's Barley est donné aux enfants.

FRANK MAGOR & CO.

403 Rue St-Paul MONTREAL.



Il n'y a rien qui donne une satisfaction aussi constante qu'un

TELEPHONE

dans un Bureau ou une Résidence.
C'est un messager fidèle et toujours prêt.
Il étend votre champ d'utilité.
Il augmente votre confort.
Il double votre capacité d'affaires.

LA COMPAGNIE CANADIENNE DU

TELEPHONE BELL.

Nous cotons:

| | |
|---|------|
| Extra granulé . sac 100 lbs. | 4.15 |
| Extra granulé baril | 4.20 |
| Extra granulé 1-2 baril | 4.35 |
| Extra ground baril | 4.60 |
| Extra ground bte 50 lbs. | 4.80 |
| Extra ground 1-2 bte 25 lbs. | 4.90 |
| No 1 Yelloy baril | 3.80 |
| No 1 Yellow, sac 100 lbs. net | 3.75 |
| No 2 Yellow baril | 3.90 |
| No 3 Yellow baril | 4.00 |
| Powdered baril | 4.40 |
| Powdered bte 50 lbs. | 4.50 |
| Paris Lumps bte | 4.75 |
| Paris Lumps 1-2 bte | 4.85 |
| Sucres bruts cristallisés | 3.50 |
| Sucres bruts non cristallisés | 3.25 |

SIROPS

Nous cotons:

| | | |
|-------------------------------|----------|----------|
| Perfection lb. | 0.02 1/2 | 0.03 1/2 |
| Perfection s. 25 lbs. le seau | 1.00 | |
| Perfection s. 38 lbs. le seau | 1.40 | |

GLUCOSE

| | |
|-------------------------|------|
| Baril, par 100 lbs. | 3.05 |
| Quarts, par 100 lbs. | 3.20 |
| 1-2 Quart, par 100 lbs. | 3.35 |

MELASSES

La demande s'est beaucoup améliorée; tous les ordres ou à peu près qui arrivent actuellement comportent cet article. Les prix restent stationnaires, quoique la demande actuelle tente à les raffermir.

Le gal.

| | |
|-------------------------------|----------|
| Barbade choix tonne | 0.30 |
| Barbade . . tierce et quart | 0.32 1/2 |
| Barbade demi qt. | 0.33 1/2 |
| Barbade, fancy . . tonne | 0.25 |

THES

Bonne demande pour les thés noirs de Ceylan; les autres thés sont peu demandés. Les prix sont toujours tenus fermes.

EPICES PURES, GRAINES ET SEL

Demande meilleure et assez satisfaisante; prix fermes sans changement.

Nous cotons:

| | | |
|------------------------------------|----------|----------|
| Allspice, moulu lb. | 0.12 | 0.17 |
| Anis | 0.09 | 0.10 |
| Canary Seed | 0.04 1/2 | 0.05 |
| Cannelle, moulue | 0.15 | 0.18 |
| Cannelle en mattes | 0.15 | 0.20 |
| Clous de girofle moulu | 0.18 | 0.23 |
| Clous de girofle rond | 0.20 | 0.22 |
| Crème de tartre | 0.20 | 0.24 |
| Gingembre moulu | 0.13 | 0.16 |
| Gingembre en racine | 0.20 | 0.22 |
| Graine de lin | 0.04 | 0.04 1/2 |
| Maïs moulu | 0.75 | 0.80 |
| Mixed Spice moulu | 0.17 | 0.22 |
| Muscade blanche | 0.30 | 0.40 |
| Muscade non blanche | 0.30 | 0.60 |
| Pimento [Jamaïque] | 0.09 | 0.12 |
| Piments [clous ronds] | 0.09 | 0.11 |
| Poivre blanc rond | 0.22 | 0.24 |
| Poivre blanc moulu | 0.23 | 0.26 |
| Poivre noir rond | 0.16 | 0.18 |
| Poivre noir moulu | 0.15 | 0.18 |
| Poivre de Cayenne pur | 0.20 | 0.25 |
| Whole Pickle Spice | 0.12 | 0.15 |
| Sel fin quart, 3 lbs. | 2.75 | |
| Sel fin quart, 5 lbs. | 2.65 | |
| Sel fin quart, 7 lbs. | 2.55 | |
| Sel fin 1-4 sac, 56 lbs. | 0.00 | 0.38 |
| Sel fin sac, 2 cwts. | 0.00 | 1.25 |
| Sel gros sac | 0.52 1/2 | 0.60 |

VINAIGRE

Nous cotons:

| | | |
|---|------|------|
| Bollman, cruches paillées, 4 gal. imp. | 2.25 | 2.30 |
| Domestique, triple, cruches paillées, 4 gal. imp. | 1.60 | 1.75 |
| XX le gall. | 0.00 | 0.20 |

| | | | |
|------------------------------|----------|------|------|
| XXX | le gall. | 0.00 | 0.25 |
| 100 grains | le gall. | 0.00 | 0.28 |
| 118 grains [proof] | le gall. | 0.00 | 0.32 |

LEGUMES SECS

Nous cotons:

| | | | |
|------------------------------------|--------|-------|------|
| Fèves de Lima | la lb. | 0.07 | 0.08 |
| Fèves blanches, le minot | | 1.50 | 1.80 |
| Fèves blanches | la lb. | 0.02½ | 0.03 |
| Pois verts No 1, | la lb. | 0.02½ | 0.03 |
| Pois à soupe No 1, jaunes, lb. | | 0.03 | 0.04 |
| Pois fendus | sac | 0.00 | 2.70 |

ORGE

Le commerce de gros éprouve quelque difficulté à s'approvisionner, surtout en orge perlé; les prix en sont, par conséquent, plus fermes.

Nous cotons:

| | | | |
|------------------------------------|--|------|------|
| Orge mondé [pot], sacs | | 0.00 | 2.10 |
| Orge mondé [pot], barils | | 0.00 | 4.40 |
| Orge perlé [pearl], sacs | | 0.00 | 3.75 |

RIZ

Nous cotons:
Riz Importés.

| | | | |
|---|--------|-------|-------|
| Riz Patna, No 1 | la lb. | 0.04½ | 0.04½ |
| Riz Caroline | | 0.10 | 0.11 |
| Riz moulu | | 0.00 | 0.06 |
| Riz soufflé [puffed] caisse de 36 paquets de 2 pintes | | | 2.90 |
| Riz soufflé [puffed] en barils de 30 lbs., la lb. | | 0.20 | 0.22 |

Riz décortiqués au Canada:

| | | | |
|---|--|------|-------|
| Qualité B, suivant quantité et emballage | | 3.15 | 3.35 |
| Qualité CC, suivant quantité et emballage | | 3.05 | 3.25 |
| India Bright [sac de 250 lbs.] | | 3.40 | 3.50 |
| Luster | | 3.55 | 3.62½ |
| Polished Patna | | 3.60 | 3.75 |
| Mandarin Patna | | 4.05 | 4.15 |
| Impérial Glacé Patna | | 4.25 | 4.35 |
| Japan glacé | | 4.30 | 4.40 |
| Crystal Japan | | 4.65 | 4.75 |
| Snow Japan | | 4.80 | 4.90 |
| Japan Ice Drips | | 4.90 | 5.00 |

FARINES ET PATES ALIMENTAIRES

Les nouveaux arrivages de sagou ont fait baisser les prix de cette denrée que nous cotons maintenant de 5 à 5½c. la lb.

Nous cotons:

| | | | |
|--|--------|-------|-------|
| Farine d'avoine granulée sac | | | 2.60 |
| Farine d'avoine Standard, sac | | | 2.60 |
| Farine d'avoine fine | sac | | 2.60 |
| Farine d'avoine roulée, baril | | 4.40 | 4.75 |
| Farine d'avoine roulée, sac | | 2.10 | 2.25 |
| Farine de Sarrasin | | 2.30 | 2.40 |
| Farine de blé-d'Inde ordinaire, sac | | | 1.60 |
| Farine de blé-d'Inde [gold dust], sac | | 1.70 | 1.80 |
| Farine de blé-d'Inde [gold dust], baril | | 3.60 | 3.80 |
| Vermicelle, macaroni et spaghetti canadiens, en vrac, boîtes de 5 et 10 lbs., la lb. | | 0.04 | 0.04½ |
| barils, de 75 lbs., la lb. | | 0.03½ | 0.04 |
| Vermicelle, macaroni, spaghetti, pâtes assorties: alphabet, chiffres, animaux, nouilles, coudes, importées en vrac, la lb. | | 0.06½ | 0.07 |
| en paquets de 1 lb., la lb. | | 0.07½ | 0.09 |
| Tapioca pearl, la lb. | | 0.07½ | 0.08 |
| Tapioca seed | | 0.07 | 0.07½ |
| Tapioca flake, la lb. | | 0.07 | 0.08 |
| Sagou | la lb. | 0.05 | 0.05½ |

FRUITS SECS

Demande tranquille, sauf peut-être pour les raisins de Valence qui se vendent bien. Nous n'avons aucun changement de prix à noter cette semaine dans les fruits secs.

Dattes et Figues

| | | | |
|--------------------------|-----|------|-------|
| Dattes e nvrac | lb. | 0.00 | 0.05½ |
|--------------------------|-----|------|-------|



CHOCOLATS
de haute qualité pour les épiceries de 1er ordre.
La plus vaste et la plus belle ligne, dans le Dominion, de paquets et de nouveautés pour Noël.
The Harry Webb Co., Ltd - TORONTO.

Lake of the Woods Milling Co., Ltd
FABRICANTS DE
Farine "FIVE ROSES"
Meunerie à Keewatin,
Capacité 4000 barils par jour.
Meunerie à Portage-Laprairie
Capacité 1500 barils par jour.
Capacité Totale 5500 BARILS PAR JOUR
BUREAUX,
MONTREAL, TORONTO, WINNIPEG.
KEEWATIN, PORTAGE-LAPRAIRIE.

LA FARINE PRÉPARÉE
(Self-Raising Flour)
DE BRODIE & HARVIE
est aujourd'hui la farine préférée des ménagères. Elle donne une excellente pâtisserie, légère, agréable et recherchée par les amateurs. Pour réussir la pâtisserie avec la farine préparée de Brodie & Harvie, il suffit de suivre les directions imprimées sur chaque paquet.
10 et 12 Rue Bleury, MONTREAL



C'EST une marchandise honnête et juste l'article pour créer ou étendre un courant d'affaires. Les meilleurs épiciers se font un devoir d'en tenir toujours en stock.
VOIR LES COTATIONS DANS NOS PRIX COURANTS

| | | | |
|---|-------|-------|-------|
| Dattes en pqts. de 1 lb. lb. | | 0.00 | 0.06½ |
| Figues "Turkish", boîtes de 56 lbs. | lb. | 0.00 | 0.04½ |
| Figues "Turkish", boîtes de 28 lbs. | lb. | 0.00 | 0.05½ |
| Figues, Smyrne, bte 10 lbs., 3 cour. | lb. | 0.08 | 0.08½ |
| Figues, Smyrne, bte 10 lbs., 4 cour. | lb. | 0.08½ | 0.09 |
| Figues, Smyrne, bte 10 lbs., 5 cour. | lb. | 0.09½ | 0.10 |
| Figues, Smyrne, bte de 10 lbs., 6 cour. | lb. | 0.10 | 0.11 |
| Figues, Smyrne, bte de 10 lbs., 7 cour. | lb. | 0.11 | 0.12½ |
| Figues, Smyrne, bte de 1 lb. | | 0.11 | 0.12 |
| Figues en mattes, 33 lb. environ | matte | 1.14 | 1.30 |

Pruneaux

| | | | |
|--------------------------------------|--|-------|-------|
| Pruneaux Californie 30/40 | | 0.09½ | 0.10 |
| Pruneaux Californie 40/50 | | 0.09 | 0.09½ |
| Pruneaux Californie 50/60 | | 0.08 | 0.08½ |
| Pruneaux Californie 60/70 | | 0.07½ | 0.07½ |
| Pruneaux Californie 70/80 | | 0.06½ | 0.07 |
| Pruneaux Californie 80/90 | | 0.06 | 0.06½ |
| Pruneaux Californie 90/100 | | 0.05½ | 0.06 |
| Pruneaux d'Orégon 30/40 | | 0.00 | 0.10 |
| Pruneaux d'Orégon 40/50 | | 0.08 | 0.09 |
| Pruneaux d'Orégon 50/60 | | 0.07½ | 0.08 |
| Pruneaux d'Orégon 60/70 | | 0.00 | 0.07½ |
| Pruneaux d'Orégon 70/80 | | 0.06½ | 0.07 |
| Pruneaux d'Orégon 80/90 | | 0.00 | 0.06 |
| Pruneaux d'Orégon 80/100 | | 0.00 | 0.05½ |

Raisins de Corinthe

| | | | |
|---------------------------------------|--|-------|-------|
| Corinthe Amalias | | 0.08 | 0.08½ |
| Corinthe Provinciaux | | | |
| Corinthe Filiatras nettoyés | | 0.08 | 0.08½ |
| Corinthe Patras | | | |
| Corinthe Vostizzas | | 0.08½ | 0.09 |
| Corinthe nettoyés . . par lb. | | 0.09 | 0.09½ |

Raisins de Malaga

| | | | |
|-----------------------|-------|--|------|
| 3 couronnes | bte | | 2.40 |
| 4 couronnes | bte | | 3.50 |
| 5 couronnes | bte | | 4.00 |
| 6 couronnes | bte | | 5.00 |
| 8 couronnes | bte | | 6.00 |
| 3 couronnes | ½ bte | | 0.85 |
| 4 couronnes | ½ bte | | 1.10 |
| 6 couronnes | ½ bte | | 1.40 |
| 8 couronnes | ½ bte | | 1.75 |

Raisins Sultanas.

| | | | |
|---|--|------|------|
| Sultanas, qualité ordinaire | | 0.10 | 0.11 |
| Sultanas, qualité choix | | 0.12 | 0.13 |
| Sultanas de Californie foncés | | | 0.09 |

Raisins de Valence

| | | | |
|---|--|-------|-------|
| Valence fine off Stalk | | 0.08 | 0.08½ |
| Valence fine off Stalk. 1-4 boîte | | | 0.10 |
| Valence Selected | | 0.09½ | 0.10 |
| Valence Layers | | 0.10 | 0.10½ |

Raisins de Californie

| | | | |
|---|--|-------|-------|
| Epépinés, paq. 1 lb. | | 0.09½ | 0.11½ |
| Noix et Amandes | | | |
| Amandes Tarragone | | 0.15 | 0.16 |
| Amandes Valence écalées | | 0.32½ | 0.35 |
| Avelines | | 0.11½ | 0.12½ |
| Noix Grenoble Mayette | | 0.12 | 0.14 |
| Noix Marbot | | 0.11½ | 0.12½ |
| Noix Bordeaux écalées | | 0.25 | 0.27 |
| Noix du Brésil | | 0.20 | 0.21 |
| Noix Pécanes polies, moyennes | | 0.18 | 0.21 |
| Noix Pécanes polies, Jumbo | | 0.22 | 0.23 |
| Noix Pécanes cassées . 1 lb. | | 0.27 | 0.28 |
| Peanuts | | 0.09 | 0.14 |

Fruits évaporés

| | | | |
|--|-----------------|-------|-------|
| Abricots | lb. | 0.23 | 0.25 |
| Nectarines | lb. | 0.17 | 0.20 |
| Pêches | | 0.17 | 0.21½ |
| Poires | | 0.16 | 0.21½ |
| Pommes tranchées évaporées | btes de 50 lbs. | 0.08½ | 0.09 |
| boîtes de 25 lbs. | | 0.09½ | 0.10 |
| Pommes évaporées, caisse 40 lbs. carton 2 lbs. | | 0.00 | 0.11 |

| Pelures de fruits | | lb. | lb. |
|-------------------|-----|-------|------|
| Citron | lb. | 0.10 | 0.11 |
| Orange | lb. | 0.10 | 0.11 |
| Citronnelle | lb. | 0.18½ | 0.20 |

CONSERVES ALIMENTAIRES

Conserves de légumes

Très bonne demande activée sans nul doute par la hausse des prix sur toutes les conserves canadiennes annoncée par les empaqueteurs, la nouvelle liste est maintenant en vigueur et nous rectifions nos prix en conséquence.

Nous cotons:

| | | | |
|---|-------------|-------|-------|
| Asperges entières importées, suivant format | doz. | 3.00 | 5.75 |
| Asperges [Pointes] | 2 lbs. doz. | 0.00 | 3.00 |
| Baked Beans, sans sauce, 1 lb. | 0.45 | 0.50 | |
| Baked Beans, sans sauce, 2 lbs. | 0.75 | 0.80 | |
| Baked Beans, sans sauce, 3 lbs. | 0.95 | 1.00 | |
| Baked Beans, avec sauce, 1 lb. | 0.45 | 0.50 | |
| Baked Beans, avec sauce, 2 lbs. | 0.75 | 0.85 | |
| Baked Beans, avec sauce | 3 lbs. | 0.95 | 1.00 |
| Blé-d'Inde | 2 lbs. doz. | 0.92½ | 0.95 |
| Blé-d'Inde en épis | gal. | 0.00 | 4.65 |
| Champignons | boîte | 0.15 | 0.22 |
| Citrouilles | 3 lbs. doz. | 0.92½ | 0.95 |
| Citrouilles | gal. | 3.00 | 3.02½ |
| Epinards | 2 lbs. doz. | 1.42½ | 1.45 |
| Epinards | 3 lbs. doz. | 1.85 | 1.87½ |
| Epinards gallon. | doz. | 5.00 | |
| Haricots verts importés, bte | 0.12½ | 0.16 | |
| Haricots verts canadiens | doz. | 0.00 | 0.95 |
| Haricots jaunes can. | doz. | 0.00 | 0.95 |
| Haricots Lima | 2 lbs. | 1.27½ | 1.30 |
| Haricots "Midget" jaunes et verts | doz. | 0.00 | 1.30 |
| Macédoine de légumes, bte | 0.12½ | 0.16 | |
| Okra, 3 lbs. | doz. | 2.50 | 3.00 |
| Petits pois frs., mi fins, bte | 0.11 | 0.12 | |
| " " fins " | 0.13 | 0.14 | |
| " " ext. fins " | 0.15 | 0.16 | |
| " " surfins " | 0.17 | 0.20 | |
| Pois canadiens [English garden] | 2 lbs. doz. | 0.85 | 0.87½ |
| Pois canadiens [Early June], | 2 lbs. doz. | 0.95 | 0.97½ |
| Pois canadiens [Sweet wrinkled] | 2 lbs. doz. | 1.00 | 1.02½ |
| Pois canadiens [Fine French] | 2 lbs. doz. | 1.25 | 1.27½ |
| Pois Simcoe [Petits Pois très fins] | 1 lb. doz. | 1.00 | |
| Succotash | 2 lbs. doz. | 1.27½ | 1.30 |
| Tomates, 1 gallon | doz. | 3.60 | 3.62½ |
| Tomates | 3 lbs. doz. | 1.15 | 1.20 |
| Tomates Royal | 3 lbs. doz. | 0.00 | 1.15 |
| Truffes | doz. | 4.80 | 5.00 |

Conserves de fruits

Le relèvement des prix a eu pour effet d'activer la demande. Notre liste des conserves canadiennes est modifiée en conséquence des nouveaux prix adoptés par les empaqueteurs.

Nous cotons:

| | | |
|--|----------------|------------|
| Abricots de Californie, 2½ lbs....doz. | 0.00 | 3.00 |
| Ananas coupés en dés 1-2 lb. | 0.00 | 1.60 |
| Ananas entiers importés, 2-1-2 lbs. | 2.40 | 2.50 |
| Ananas tranchés [emp. Can.] | 2 lbs. doz. | 2.00 2.02½ |
| Ananas râpés [emp. Can.] | 2 lbs. doz. | 2.10 2.12½ |
| Ananas entiers [emp. Can.] | 2½ lbs....doz. | 2.80 2.82½ |
| Bluets | 2 lbs....doz. | 0.00 0.90 |
| Cerises noires sans noyaux | 2.25 | 2.27½ |
| Cerises rouges sans noyaux | 2.25 | 2.27½ |
| Cerises blanches sans noy. | 2.40 | 2.42½ |
| Cerises rouges avec noyaux | 1.75 | 1.77½ |
| Cerises blanches avec noy. | 1.90 | 1.92½ |
| Fraises en sirop, 2 lbs....doz. | 0.00 | 3.00 |

| | | | |
|--|----------------|-------|-------|
| Fraises [confitures] | 2 lbs....doz. | 0.00 | 3.00 |
| Framboises | 2 lbs....doz. | 1.75 | 1.77½ |
| Framboises [solid pack] | gallon | 8.65 | |
| Gadelles rouges [Standard] | gallon | 5.15 | |
| Gadelles noires [Solid pack] | gal. | 8.15 | |
| Groselles | 2 lbs....doz. | 2.15 | 2.17½ |
| Mûres | 2 lbs....doz. | 1.77½ | 1.80 |
| Pêches de Californie, 2½ lbs....doz. | 0.00 | 3.30 | |
| Pêches jaunes | 2 lbs....doz. | 0.00 | 2.00 |
| Pêches jaunes | lbs....doz. | 0.00 | 3.00 |
| Poires pelées | gal. | 4.65 | 4.67½ |
| Poires [Flemish Beauty] | 2 lbs....doz. | 1.65 | 1.67½ |
| Poires [Flemish Beauty], 3 lbs....doz. | 2.15 | 2.17½ | |
| Poires [Bartlett] | 2 lbs....doz. | 1.80 | 1.82½ |
| Poires [Bartlett] | 2½ lbs....doz. | 2.20 | 2.22½ |
| Poires [Bartlett] | 3 lbs....doz. | 2.35 | 2.37½ |
| Poires [pie peeled], gallon, | doz. | 4.00 | 4.02½ |
| Pommes | 3 lbs....doz. | 1.05 | 1.07½ |
| Pommes | gallon....doz. | 2.90 | 2.92½ |
| Prunes lombard | 2 lbs....doz. | 1.37½ | 1.40 |
| Prunes lombard | gal. | 3.55 | 3.57½ |
| Prunes de Californie, 2½ lbs....doz. | 0.00 | 2.50 | |
| Prunes Greengage, 2 lbs. doz. | 1.42½ | 1.45 | |
| Prunes Greengage, gallon | 3.85 | 3.87½ | |
| Gadelles rouges [solid pack], | gall. | 0.00 | 7.40 |

| | | | |
|----------|----------------|-------|-------|
| Rhubarbe | 2 lbs....doz. | 1.17½ | 1.20 |
| Rhubarbe | 3 lbs....doz. | 1.95 | 1.97½ |
| Rhubarbe | gallon....doz. | 0.00 | 2.77½ |

Conserves de viandes.

Demande très tranquille; pas de changement de prix.

Prix à la doz de boîtes

| | Amér. | Canad. |
|---------------------------|--------|------------------|
| Corned beef | 1 lb. | 1.70 1.40 1.50 |
| Corned beef | 2 lb. | 3.20 2.50 2.60 |
| Corned beef | 6 lb. | 10.50 7.50 7.65 |
| Corned beef | 14 lb. | 24.00 17.50 0.00 |
| Canard désossé | 1 lb | 3.10 3.20 |
| Dinde désossée | 1 lb | 3.10 3.20 |
| Dinde rôtie | 1½ lb | 3.20 |
| Dindes rôties | 2 lb | 3.50 |
| English Brawn | 2 lb | 3.20 2.60 |
| Lang. de boeuf | 1½ lb | 8.10 7.25 7.50 |
| Lang. de boeuf | 2 lb | 9.50 7.80 8.00 |
| Lang. de boeuf | 2½ lb | 12.25 8.35 8.75 |
| Lunch Tongues | 1 lb. | 4.00 3.30 3.40 |
| Lunch Tongues | 2 lb | 8.10 6.60 6.75 |
| Mince Meat, en seau | lb. | 0.07½ 0.08 |
| Mince Meat, en seau, imp. | | 0.16 0.09 |
| Oies désossées | | |
| rôtées | 1½ lb | 3.00 |
| Pieds de cochon | 1½ lb | 0.00 2.40 |
| Pieds de cochon désossés | 1 lb | 1.85 1.65 |
| Poulets désossés | 1 lb | 3.10 3.20 |
| Poulets rôtis | 2 lb | 3.50 |
| Poulets [giblets] | 2 lb | 2.00 |
| Pâtés foie gras | | 0.80 1.40 |
| Sliced dried beef | | 3.40 3.00 3.25 |

Conserves de poissons

La demande pourrait être meilleure pour la saison; les prix sont sans changement.

Nous cotons:

| | | | |
|---|----------------------|--------|-------|
| Anchois à l'huile [suivant format] | doz. | 1.60 | 4.50 |
| Clams | 1 lb | 0.95 | 1.35 |
| Crevettes [Shrimps] | boîtes | 1 lb. | 1.50 |
| Crevettes (Shrimps) | boîtes | 2 lbs. | 2.75 |
| Crevettes séchées | 1½ lb. | 2.75 | 2.90 |
| Harengs marinés, imp. | " | 0.00 | 1.00 |
| Harengs aux Tom., imp. | " | 1.20 | 1.50 |
| Harengs kippered, imp. | " | 1.25 | 1.60 |
| Harengs Canadiens | " | 0.95 | 1.00 |
| Homards, bte plate | 1 lb. | 3.90 | 4.35 |
| Homards, bte plate | ½ lb. | 2.00 | 2.50 |
| Homards, bte haute | 1 lb. | 3.75 | 3.85 |
| Huitres | boîte 1 lb. | 1.50 | |
| Huitres | boîte 2 lb. | 2.75 | |
| Maquereau | | 1.10 | 1.15 |
| Maquereaux de Californie, épicier, btes ovales | doz. | 0.00 | 2.40 |
| Maquereaux de Californie, aux tomates btes ovales | " | 0.00 | 2.40 |
| Sardines canadiennes | cse | 3.75 | 4.00 |
| Sardines 1-4 importées | bte | 0.08 | 0.25½ |
| Sardines 1-2 importées | bte | 0.18 | 0.38 |
| Saumon rouge Cohoes, Fraser River, boîte plate | " | 0.00 | 1.40 |
| Saumon rouge [Sockeye] | boîte haute, 1 lb. | 1.65 | 1.80 |
| Saumon rouge [Sockeye] | boîte plate, 1 lb. | 1.90 | 1.95 |
| Saumon rouge [Sockeye] | boîte plate, 1-2 lb. | 0.00 | 1.20 |
| Saumon du printemps, boîte haute, 1 lb. | doz. | 0.00 | 1.55 |
| Saumon de printemps, 1-2 lb. | doz. | 0.00 | 1.00 |
| Saumon Humpback, 1 lb. doz. | | 1.00 | 1.10 |
| Smelts [Eperlans] aux épices, bte ronde, 1-2 lb. doz. | | 0.90 | 1.00 |
| Smelts à la moutarde, boîte ovale, 1-2 lb. | doz. | 0.95 | 0.105 |

UNE GROSSE EPARGNE



Littéralement les Livres de Coupons d'Allison coûtent moins que rien. Avec eux toute erreur est impossible, ce qui économise un grand nombre de fois le prix auquel nous les vendons. Par conséquent en économisant un montant bien plus considérable que celui que vous payez pour ces livrets, non seulement ils vous coûtent moins que rien, mais encore vous recevez une grosse PRIME avec chaque livret que vous achetez.

Si un client desire Acheter a Credit pour un montant de \$10.00, donnez-lui un livret à coupons de Allison de \$10.00, chargez lui ce montant et tout est dit. Mettez le système en opération sans plus tarder.

Plus de Livres de Fournisseurs Plus d'entrées à faire Plus de Temps Perdu Plus de différends Plus d'erreurs

Il y a d'autres livres de coupons; mais pour quoi ne pas prendre le meilleur? Laissez nous vous envoyer un échantillon gratuit.

Fabriqués par
ALLISON COUPON CO. - Indianapolis, Ind.
En vente à la Librairie Beauchemin, Ltée, Montreal
Seul Agent pour la Province de Québec.

Vernis de haut grade Médaille d'Or Paris 1900.

Po i Diamond, Noir Peerless, Boulevard Russet, Noir et Tan Eureka, Liquide et Pâte combinés "VIT" en Noir et Tan.

Manufacturés au Canada.
Demandez nos prix.

American Dressing Co.
MONTREAL.

Smelts aux tomates, boîte ovale, 1-2 lb. doz. 0.95 1.05

LARDS ET JAMBONS

Marché tranquille; les lards Swift et Woodlawn ont été avancés de 50c. par quart.

Nous cotons:

Lards Américains.

Lard Jones 19/35 morceaux . . . 23.00
Lard Woodlawn 36/45 morceaux 23.25
Lard Monarch, 16/30 morceaux 22.00
Lard Swift 41/50 morceaux . . . 24.25
Lard désossé 30/40 Armour . . . 24.50

Lards Canadiens.

Short Cut Mess, barils . . . 22.50 23.00
Short Cut Mess, tierces . . . 33.00 34.00
Long Cut Heavy Mess . . . 21.50
Long Cut Mess Clear . . . 21.50
Long Cut heavy Mess, non désossé . . . 21.50

Vianes fumées.

Lard fumé désossés . . . lb. 0.15 0.16
Lard fumé non désossé . . . lb. 0.15 0.16
Jambons lb. 0.13½ 0.15½

SAINDOUX

Bonne demande courante; les saindoux composés viennent par petits lots, la vente s'en ressent. Les prix sont sans changement, mais fermes.

Nous cotons:

Pur en seaux 2.60
Pur en tinettes 0.12½
Canistres de 10 lbs. lb. 0.14
Canistres de 5 lbs. lb. 0.14½
Canistres de 3 lbs. lb. 0.14½
Composé en seaux 1.98 2.03
Chaudières de 20 lbs. 1.88 1.93
Canistres de 10 lbs lb. 0.13½
Canistres de 5 lbs. lb. 0.10½
Canistres de 3 lbs. lb. 0.10½

POISSONS FUMES, SALES ET GELES

La demande s'est améliorée et le marché est mieux approvisionné. La morue verte est à prix fermes, le saumon du Labrador est, au contraire, à prix plus faciles; en général, les prix sont bien tenus.

Anguilles salées lb. 0.08
Brochet gelé lb. 0.00 0.05½
Doré gelé lb 0.00 0.08
Eperlans [smelts] gelés lb. 0.00 0.08½
Esturgeon [escargot] gelé lb. 0.00 0.08
Flétan gelé lb. 0.00 0.09
Haddies, bte de 15 et 30 lbs, lb 0.07
Haddock gelé lb. 0.04
Harengs Labrador qrt. 5.50 6.09
Harengs Labrador . 1-2 qrt. 3.25
Harengs Scotia qrt. 5.00 5.50
Harengs Scotia 1-2 qrt. 3.00 3.25
Harengs fumés, [bloaters], Yarmouth bte 1.2
Harengs fumés, [bloaters], St. John bte 1.20
Harengs gelés [250 poissons] 2.10 2.20
Harengs gelés moyens [400 à 500 poissons] brl. 1.40 1.50
Sardines fumées en pqt. bte 0.11
Maquereau gelé lb. 0.11
Maquereau salé No 1 seau 1.75
Morue gelée [petite] lb. 0.03½ 0.4
Morue gelée [grosse] lb. 0.05
Morue Verte, No 2 qrt. 5.75 6.00
Morue Verte, No 1 qrt. 7.50
Morue Verte large brl. 9.50 10.00
Morue séchée, large, paquet, 112 lbs. 6.50
Morue Etuvée, cse 100 lbs. 5.50 6.00
Morue Sèche, désossée, briques lb. 0.06½ 0.12½
Petit poisson blanc gelé lb. 0.07½

POISSON
— POUR LE —
CARÊME

Morue Verte, Harengs Salés, (Labrador) Truite Salée, Saumon Salé, Haddock Gelé, Morue fraîche, Harengs Frais, Brochet, Doré, Saumon, Flétan, Haddock Fumé, Harengs Fumés, Morue Sèche, Morue Désossée.

HUITRES au GALLON
Toutes especes de Poissons
Frais, gelés salés, fumés.

Listes de Prix
envoyées sur demande.

LÉONARD
BROS.,

Marchands de Poisson en Gros

20, 22, 24 & 26, Place d'Youville,

MONTREAL

Téléphones à Longue Distance.
Boite Postale, 639.

Sardines marinées brl. 0.00 5.50
Sardines marinées, 1-2 brl. 3.50
Saumon C. A. gelé lb. 0.09
Saumon Qualla gelé lb. 0.08
Saumon Labrador, tierces 16.00
Saumon Labrador qrt. 12.00 13.00
Saumon Labrador . 1-2 qrt. 6.50 7.25
Truite des lacs gelée lb. 0.09
Truite des Lacs marinée . 1-2 brl. 5.00
Truite de mer marinée . 1-2 brl. 5.50
Truite de mer marinée, brl 10.50
Turbot, nouveau, 200 lbs. 8.00
Tom Cods brl. 1.90

PETITS FROMAGES

On vend les petits fromages d'environ 20 lbs. de 13-12 à 14c. la lb., comme la semaine dernière.

FICELLE DE COTON

Les câbles coton et les cordes à linge en coton ont une avance et sont à prix très fermes aux nouveaux prix.

Nous cotons:

Ficelle 4 plis lb. 0.27 0.28
Ficelle 3 plis lb. 0.22 0.23
Ficelle en cône lb. 0.21 0.22
Câble lb. 0.20
Cordes à linge, 40 pds . doz. 1.00
Cordes à linge, 50 pds . doz. 1.30
Cordes à linge, 60 pds . doz. 1.60

RESINE

Nous cotons:

Résine G. lb. 0.02½ 0.03
Résine Blanche lb. 0.03½ 0.04½

SODA A LAVER

Nous cotons:

En sacs, les 100 lbs. 0.75
En 1-2 sacs, les 100 lbs. 0.80
En 1-4 sacs, les 100 lbs. 0.85
En barils de 112 lbs. 0.95

BOUGIES

Nous cotons:

Paraffine, 6 à la lb., de . . . 0.08½ 0.09½
Paraffine, 12 à la lb., de . . . 0.09½ 0.10
Stéarine, 14 oz. 6 et 12 0.12½ 0.13
Stéarine, 16oz. 6 et 12 0.13½ 0.14½

PLATS EN BOIS

On cote au paquet.

Plats de 1 lb., pqt. de 250 0.27½ 0.35
Plats de 2 lbs., pqt. de 250 0.30 0.40
Plats de 3 lbs., pqt. de 250 0.35 0.50
Plats de 5 lbs., pqt. de 250 0.50 0.65
Plats de ¾ lb., pqt. de 500 0.50 0.65

BALAIS

Nous cotons:

Avec manches ordinaires.

4 cordes 2.50 3.50
3 cordes 1.95 2.40
2 cordes 1.55 1.75

Avec manches Bambou.

3 cordes 2.25 2.75
4 cordes 2.75 8.75

HUILE DE CASTOR

On cote l'huile pharmaceutique, 10½c. la lb au baril et en moindre quantité, \$1.20 le gallon; en bouteilles, par doz.: 1 oz., 35c.; 2 oz., 50c.; 3 oz., 60c.; 4 oz., 75c.; 1-4 de pinte, \$1.10; 1-2 pintes, \$1.65 et pintes, \$2.75; l'huile industrielle se vend de 10½ à 11c. en estagnons de 40 livres.

HUILE DE PETROLE

Nous cotons sans changement.

Pratt's Astral Oil le gal. 20
Silver Star le gal. 15½
Standard Acme le gal. 17

GRAINS ET FARINES

Les derniers avis télégraphiques content comme suit les marchés d'Europe
Londres:—

Blé en transit: plus de demande.
 Blé dur d'hiver No 1
 Blé du printemps:
 Manitoba No 1 du Nord . . . 30 s 7½d
 Manitoba No 2 du Nord . . . 29 s 6 d
 Maïs en transit: plus ferme.
 Américain mélangé 20 s 1½d
 La Plata Jaune 20 s 7½d

Liverpool:—

Blé disponible: ferme.
 Blé du printemps:
 Manitoba No 1 du Nord . . . 6 s 6 d
 Manitoba No 2 du Nord . . . 6 s 3½d
 Manitoba No 3 du Nord . . . 0 s 0 d
 Blé dur d'hiver No 2 . . . 6 s 0 d
 Blé d'hiver de l'Ouest No 2 6 s 0 d
 Futur blé: soutenu.
 Mars 6 s 5½d
 Mai 6 s 4½d
 Futur maïs: ferme.
 Mars 4 s 2½d
 Maïs disponible: ferme.
 Américain mélangé, nouv. disponible 4 s 2¾d

Paris:—

Blé: à peine soutenu.
 Mal-août 23.25
 Farine: à peine soutenue.
 Mal-août 30.35

Marché de Chicago

Le blé est à la hausse par suite des forts achats pour l'exportation, et pour les besoins de la meunerie; les nouvelles reçues de la République Argentine ont été également un facteur de hausse; pour la semaine, l'avance de prix a été de 3c. sur l'option de mai aussi bien que sur celle de juillet. Le blé-d'Inde et l'avoine ont également avancé avec une bonne demande.

On cotait mercredi, à la clôture:

| | Mal | Juil. |
|------------|-----|-------|
| Blé | 79½ | 78½ |
| Blé-d'Inde | 46½ | 46½ |
| Avoine | 38½ | 35½ |

Marché de Montréal

L'avoine est faible sur place avec des arrivages considérables, mais ferme à la campagne et avec forte tendance à la hausse dans Ontario. Nous cotons 42c. l'avoine blanche No 2.

L'orge est demandée et peu offerte: en pois No 2, il ne se traite pas d'affaires; le blé-d'Inde est à la hausse et l'avance des prix empêche les transactions; le sarrasin est en demande et peu offert. La demande pour les farines de blé

60 YEARS' EXPERIENCE

PATENTS

TRADE MARKS
 DESIGNS
 COPYRIGHTS & C.

Anyone sending a sketch and description may quickly ascertain our opinion free whether an invention is probably patentable. Communications strictly confidential. HANDBOOK on Patents sent free. Oldest agency for securing patents. Patents taken through Munn & Co. receive special notice, without charge, in the **Scientific American.** A handsomely illustrated weekly. Largest circulation of any scientific journal. Terms, \$3 a year; four months, \$1. Sold by all newsdealers.

MUNN & Co., 361 Broadway, New York
 Branch Office, 625 F St., Washington, D. C.

s'est sensiblement améliorée par suite de la diminution des stocks à la campagne; les prix sont très fermes en conséquence de la hausse des prix du blé et une avance sur les farines pourrait se produire à très bref délai.

Les issues de blé sont toujours très demandées et rares; aussi, les prix sont-ils tenus fermes aux cotes précédentes.

Peu de demande en farine d'avoine roulee dont les prix restent stationnaires.

Grains.

| | | |
|-------------------------------------|------|-------|
| Blé du Manitoba No 1 dur. | 0.90 | 0.90½ |
| Blé du Nord, No 1 | 0.88 | 0.88½ |
| Avoine blanche No 2 | 0.00 | 0.42 |
| Avoine No 3 | 0.00 | 0.41 |
| Avoine No 4 | 0.00 | 0.40 |
| Orge à moulée 48 lbs. | 0.53 | 0.54 |
| Pois No 2 ordinaires | 0.85 | 0.87 |
| Sarrasin 48 lbs. | 0.52 | 0.54 |
| Blé-d'Inde américain No 2 | 0.58 | 0.60 |
| Blé-d'Inde américain No 3 | 0.57 | 0.58 |

Farines.

| | | |
|------------------------------------|------|------|
| Patente d'hiver 2 sacs | 4.00 | 4.15 |
| Patente du Printemps 2 sacs | 4.50 | 4.60 |
| Straight rollers baril | 3.55 | 3.65 |
| Forté à boulanger 2 sacs | 4.00 | 4.10 |
| Farine de blé-d'Inde | 1.35 | 1.45 |
| Farine à pâtisserie | 2.25 | |

Farines d'avoine

| | | |
|-------------------------------|------|------|
| Avoine roulée sac | 0.00 | 2.10 |
| Avoine roulée baril | 0.00 | 4.45 |

Issues de blé en sacs

| | | |
|----------------------------------|-------|-------|
| Son Manitoba, au char, ton | 00.00 | 21.00 |
| Grû Manitoba, au char, ton | 22.00 | 23.00 |
| Son d'Ontario, au char, ton | 21.00 | 21.50 |
| Grû d'Ontario, au char | 22.00 | 23.00 |
| Moulée au char | 21.00 | 27.00 |

FROMAGE

Marché anglais

MM. Marples, Jones & Co., nous écrivent de Liverpool, à la date du 11 janv. 1907:

Il y a eu une bonne demande soutenue et les importateurs ont pu ainsi avancer les prix de 1/0 par quintal. Les fabrications d'été ne se trouvent à peu près plus sur le marché et, bien qu'on puisse acheter abondamment du fromage d'octobre et de novembre, à 63/0, les acheteurs consentent plus volontiers maintenant à payer une prime, pour s'assurer la qualité septembre de fantaisie.

Les fromages à prix inférieurs n'attirent toujours pas l'attention.

Nous cotons:

| | | |
|----------------------------------|------|--------|
| Blanc, Canadien, choix | 63/0 | à 64/0 |
| Coloré Canadien, choix | 64/0 | à 65/0 |

The Uncle Sam Dressing Co.

LANORAIE, MONTREAL.

Manufacturiers du
UNCLE SAM DRESSING

Vernis à chaussures, contenant de l'huile, garanti ne pas brûler le cuir et lui donner un lustre brillant et durable.

Protectorine—La meilleure graisse pour harnais, assouplit et conserve le cuir en le rendant à l'épreuve de l'eau.

Cirage Coon—La meilleure combinaison de cirage à chaussures, conserve le cuir et lui donne un lustre parfait.

Ecrire pour Echantillons

EN VENTE chez les EPICIERs en GROS

Si votre Epicier en Gros n'en a pas, écrivez-nous directement à LANORAIE.

Voulez-vous avoir satisfaction ?

Essayez mes Vinaigres et Marinades

Thés - Cafés

Ecrivez, Téléphonnez ou Télégraphiez.

LEON TANGUAY

Négociant en Gros

197-199, rue St-Paul, MONTREAL

Tel: Bell Main 2881 et Marchands 869.

Avant d'Acheter

**BLÉ-D'INDE,
 FOIN,**

**FÈVES,
 FARINES,**

**AVOINE,
 &c.**

DEMANDEZ NOUS NOS PRIX.

QUINTAL & LYNCH

**29, rue McGill
 MONTREAL.**

Marché de Montréal

Le marché est à la hausse, il s'est vendu cette semaine du fromage de septembre et du commencement d'octobre aux prix de 13c. et de 13 1/8c.; la demande a été active et les stocks ont sensiblement diminué en ces derniers temps. Quelques détenteurs demandent 13 1/2c. pour leur fromage, d'autres ne veulent pas vendre avec la perspective d'obtenir davantage sans trop attendre, car, disent-ils, d'ici peu la question du prix ne sera rien, mais il restera la question de trouver du fromage.

BEURRE

Marché anglais

M.M. Marples, Jones & Co., nous écrivent de Liverpool, à la date du 11 janv. 1907:

Les conditions atmosphériques ont empêché les approvisionnements ordinaires de descriptions du continent d'atteindre ce pays la semaine dernière, de sorte que, dans la présente semaine, il y a eu augmentation des arrivages avec, en conséquence, une baisse de prix.

Les beurres des colonies ont eu une pauvre demande au commencement de la semaine; mais, à des prix réduits, les achats ont pris de l'activité, une grande quantité changeant de mains. Le marché est maintenant un peu meilleur en fermeté et les cotes sont à peu près les mêmes qu'auparavant.

Les beurres secondaires et à prix inférieurs sont très abondants et sont en très médiocre demande.

Nous cotons:

Argentine, crèmerie, choix 108/0 à 110/0
Australien, crèmerie, choix 103/0 à 105/0
N.-Zélande, crèmerie, choix 109/0 à 111/0
Danois, crèmerie en barils
Choix à Surchoix 120/0 à 125/0

Marché de Montréal

La demande s'est un peu améliorée, mais il s'en faut encore de beaucoup que le marché soit actif; les prix sont soutenus.

Nous cotons:

Beurres de crèmerie, choix 0.00 0.26
Beurres de crèmerie, moyens 0.25 0.25 1/2
Beurres de Laiterie, choix 0.00 0.00
Beurres de Laiterie, moyens 0.21 0.22
Beurres en rouleaux 0.22 1/2 0.23

OEUFS

Marché anglais

M.M. Marples, Jones & Co., nous écrivent de Liverpool, à la date du 11 janv. 1907:

Bonne demande, approvisionnements plus abondants.

Nous cotons:

Oeufs frais du Canada 10/6 à 11/6
Oeufs d'Irlande 13/6 à 14/6
Oeufs du Continent 8/6 à 9/0

Marché de Montréal

Le marché est très ferme avec une bonne demande; les oeufs frais commencent à arriver en petite quantité. On cote en lots de caisse, à la doz.: oeufs choisis, 27c.; oeufs No 1 et oeufs chatelés, 23c. et oeufs frais, 33 à 35c.

LEGUMES

Asperges la doz. 0.00 0.00
Aubergines la doz. 0.00 3.00
Betteraves le sac 0.00 0.75
Betteraves nouvelles la doz. 0.00 1.25

Pour la qualité et la pureté,
achetez l'

Extra Granulé

Et les autres sucres raffinés
de la vieille marque de
confiance



Manufacturé par

The Canada Sugar Refining Co.

LIMITÉE.

MONTREAL.

**COMMENCEZ-BIEN LA
NOUVELLE ANNEE**

Décidez que 1907 soit
l'Année par excellence;
une manière d'atteindre
ce but consiste à tenir
toujours en stock les li-
gnes diverses de

**CONSERVES de VIANDES
et FÈVES de CLARK.**

Considérez la satisfac-
tion qu'il y a à vendre des
marchandises sur lesquel-
les vous puissiez compter
chaque fois. Tout indi-
que que 1907 sera une
année de grande prospéri-
té, aussi

Battez le fer pendant qu'il
est chaud.

| | | | |
|---|------------------|------|------|
| Carottes | le sac | 0.75 | 1.00 |
| Carottes nouvelles | la doz. | 0.00 | 1.00 |
| Céleri | la doz. | 0.50 | 1.00 |
| Céleri de Californie | le cte | 0.00 | 6.50 |
| Champignons | lb. | 0.00 | 0.90 |
| Chouxfleurs | ladoz. | 0.00 | 3.00 |
| Choux | le qrt. | 1.50 | 2.00 |
| Concombres | la doz. | 1.50 | 2.75 |
| Cresson | doz. pqts. | 0.00 | 0.75 |
| Echalottes | la doz. | 0.00 | 0.60 |
| Epinards | le qrt | 0.00 | 4.50 |
| Fèves vertes et jaunes, le panier | | 0.00 | 0.00 |
| Navets | le sac | 0.00 | 0.75 |
| Oignons d'Espagne | crate | 2.25 | 2.50 |
| Oignons rouges | le sac | 0.00 | 1.75 |
| Oignons rouges | qrt. | 0.00 | 3.50 |
| Panais | le sac | 0.00 | 1.00 |
| Patates [au détail] le sac | | | |
| 90 lbs. | | 0.80 | 0.85 |
| Patates [en gros] le sac | | | |
| 90 lbs. | | 0.68 | 0.70 |
| Patates sucrées | le panier | 0.00 | 2.50 |
| Patates nouvelles | lb. | 0.00 | 0.07 |
| Piment | le panier | 0.00 | 0.00 |
| Poireaux | la doz. paquet | 0.00 | 0.15 |
| Persil | doz. pqts. | 0.00 | 0.75 |
| Radis | la doz. | 0.50 | 0.75 |
| Ralfort | la lb. | 0.12 | 0.15 |
| Rhubarbe | doz. | 0.00 | 1.00 |
| Salade de Waterloo | la bte | 0.00 | 1.60 |
| Salade de Boston, la doz. ppt. | | 1.25 | 1.40 |
| Salsifis | la doz. de pqts. | 0.00 | 0.50 |
| Tomates Floride, le crate | | 0.00 | 5.50 |

FRUITS VERTS

| | | | |
|---------------------------------|------------|------|-------|
| Ananas | le crate | 0.00 | 5.00 |
| Atocas | le quart | 9.00 | 10.00 |
| Bananes | le régime | 1.00 | 2.00 |
| Citrons Malaga | la caisse | 0.00 | 0.00 |
| Citrons Messine | la bte | 2.25 | 2.50 |
| Kumquats | le casseau | 0.00 | 0.20 |
| Oranges Jamaïque | le qrt. | 0.00 | 4.00 |
| Oranges Jamaïque | la bte | 0.00 | 2.50 |
| Oranges Mexicaines | la bte | 0.00 | 2.50 |
| Oranges Valence [420] | | 0.00 | 3.00 |
| Oranges Valence [714] | | 4.25 | 4.50 |
| Pommes | le quart | 3.00 | 4.00 |
| Raisin Malaga | le qrt. | 5.00 | 7.00 |

POMMES

M.M. J. C. Houghton & Co., nous écrivent de Liverpool, à la date du 10 janv. 1907:

Les expéditions de pommes américaines et canadiennes sont de nouveau en toute abondance et, dans la première partie de la semaine, les prix ont baissé considérablement. Hier, toutefois, la demande a été très active et une amélioration générale a eu lieu, surtout pour les meilleurs lots de pommes canadiennes. Les Newtown de Californie et d'Orégon sont à peu près sans changement.

PRIX A L'ENCAIN

| Pommes | Vendredi | | Lundi | | Mercredi | |
|--------------------------|----------|--------|--------|---------|----------|---------|
| | 28 Déc | 31 Déc | 31 Déc | 2 Janv. | 2 Janv. | 2 Janv. |
| | s. d. | s. d. | s. d. | s. d. | s. d. | s. d. |
| Americaines—Baril | | | | | | |
| Baldwin | 9 6 | 16 0 | 9 0 | 16 0 | 9 6 | 17 0 |
| Ben Davies | 11 6 | 15 0 | 11 0 | 15 0 | 13 0 | 15 6 |
| Greening | 8 6 | 14 0 | 8 6 | 14 0 | 9 0 | 15 0 |
| Russett | 12 0 | 16 0 | 12 0 | 16 0 | 13 0 | 18 0 |
| Canadiennes—Baril | | | | | | |
| King | 20 0 | | | | | |
| Baldwin | 11 6 | 19 9 | | | 14 0 | 21 0 |
| Greening | 8 0 | 15 6 | | | 11 6 | 20 0 |
| G. Russett | 18 0 | 24 0 | | | 17 0 | 25 6 |
| Spy | | | | | 12 0 | 20 0 |
| Ben Davies | 13 0 | 18 0 | | | 14 0 | 19 0 |
| Phoenix | 12 6 | 20 0 | | | 14 0 | 19 0 |
| Californian — bte | | | | | | |
| Newtown | | | | | | |
| Pippin | 7 0 | 8 6 | 7 0 | 8 6 | 7 0 | 8 6 |
| Oregon— | | | | | | |
| Newtown | | | | | | |
| Pippin | 11 0 | | 10 6 | 13 6 | | |

FOIN PRESSE ET FOURRAGES

MM. Hosmer, Robinson & Co. nous écrivent de Boston, à la date du 10 janv. 1907:

Les arrivages pour la semaine dernière ont été de 341 chars de foin et 8 chars de paille; 19 chars de ce foin étaient destinés à l'exportation.

Semaine correspondante l'an dernier: 422 chars de foin et 14 chars de paille, dont 119 chars de foin pour exportation.

Le marché est tranquille et la demande à peu près égale aux recettes.

Le marché est tranquille pour la paille de seigle et les arrivages sont légers.

| Nous cotons: | Grosses balles | Petites balles |
|----------------------------|-----------------|-----------------|
| Foin choix..... | \$21.00 à 00.00 | \$20.00 à 00.00 |
| Foin No 1..... | 19.00 à 00.00 | 19.00 à 00.00 |
| Foin No 2..... | 18.00 à 00.00 | 18.00 à 00.00 |
| Foin No 3..... | 15.00 à 00.00 | 15.00 à 00.00 |
| Foin trèfle mêlé..... | 15.00 à 00.00 | 15.00 à 00.00 |
| Foin trèfle..... | 14.00 à 15.00 | 14.00 à 15.00 |
| Paille de seigle liée..... | 12.00 à 12.50 | 10.00 à 00.00 |
| Paille de seigle en balles | 9.00 à 10.00 | 0.00 à 00.00 |
| Paille d'avoine..... | 8.00 à 9.25 | 0.00 à 0.00 |

Marché de Montréal

Les marchés anglais et américains sont très faibles et peu engageants pour les exportateurs canadiens.

A Montréal, le marché est également faible avec de forts arrivages de l'Ontario et les livraisons directes des cultivateurs à la consommation. A la campagne, les cultivateurs paraissent peu disposés à rien céder. La demande est lente.

Nous cotons sur rails à Montréal par tonne, en lots de char:

| | | |
|-----------------------------|------|-------|
| Foin pressé..... | 0.00 | 14.00 |
| Foin pressé No 2..... | 0.00 | 13.00 |
| Foin mélangé de trèfle..... | 0.00 | 12.00 |
| Foin de trèfle pur..... | 0.00 | 11.50 |
| Paille d'avoine..... | 0.00 | 6.00 |

PEAUX VERTES

Le marché est ferme et les peaux sont très difficiles à obtenir.

Les commerçants de Montréal paient aux bouchers: Boeuf No 1, 12c.; No 2, 11c.; No 3, 10c. Veau No 1, 12c.; No 2, 10c.; moutons, 50c.; agneaux \$1.00; cheval No 1, de \$3.00 à \$3.50.

Les tanneurs paient aux marchands: Boeuf No 1, 13c.; No 2, 12c.; No 3, 11c. Veau No 1, 13c.; No 2, 11c.

VOLAILLES ET GIBIER

La vente du chevreuil est maintenant prohibée. Les lièvres sont toujours rares; on les vend de 25 à 30c. la paire aux commerçants de détail.

Les volailles mortes sont en moindre approvisionnement avec une assez bonne demande et les arrivages diminuent; les prix sont, en conséquence, un peu plus élevés: poules, de 8 à 9c.; poulets, 12c.; dindes, de 14 à 15c.; canards, 10 à 11c. et oies, de 9 à 11c.

ANIMAUX DE BOUCHERIE

La demande est active et les animaux peu nombreux. Les prix sont très fermes.

Nous cotons:

| Vivants | | | |
|--------------|--------------|------|-------|
| Boeufs..... | les 100 lbs. | 3.50 | 5.00 |
| Vaches..... | les 100 lbs. | 3.00 | 4.50 |
| Veaux..... | la pièce | 3.00 | 6.00 |
| Agneaux..... | la pièce | 0.00 | 11.00 |
| Moutons..... | la pièce | 4.25 | 8.50 |
| Porcs..... | les 100 lbs. | 7.25 | 7.50 |



Quand vous achetez des

Confitures,
Gelées et
Marmelade
d'Orange

d'UPTON

Vous achetez quelque chose qui est facile à vendre de nouveau.

Le consommateur apprécie la qualité des

Marchandises d'Upton

ROSE & LAFLAMME

Agents de vente pour l'Est.

400, rue St-Paul, Montréal.

Naz. Turcotte & Cie.

Thés,
Cafés,
Liqueurs
et
Epicerie

QUEBEC, - CANADA.

45 DES PLUS HAUTES RECOMPENSES

En Europe et en Amérique

Les CACAOS et CHOCOLATS

Purs, de Haut Grade

— DE —

Walter Baker & Co.

LTD.



Marque de Commerce.

Leur Cacao pour le Déjeuner, est absolument pur, délicieux, nutritif et coûte moins de 1 cent par tasse.

Leur Chocolat Premium No. 1, Enveloppes Bleues, Etiquettes Jaunes, est le meilleur chocolat nature sur le marché, pour l'usage de la famille.

Leur Chocolat Caracas au sucre est le plus fin chocolat à manger qui soit au monde.

Un livre de recettes de choix, en Français, sera envoyé à toute personne qui en fera la demande.

Walter Baker & Co., Ltd.

Etablis en 1780

DORCHESTER, MASS.

Succursale, 86 rue St-Pierre,

MONTREAL

Abattus

| | | | |
|---------------------------|--------------|------|-------|
| Boeufs..... | les 100 lbs. | 6.50 | 8.50 |
| Vaches..... | les 100 lbs. | 5.00 | 8.00 |
| Veaux..... | les 100 lbs. | 0.00 | 7.00 |
| Agneaux..... | les 100 lbs. | 8.00 | 8.50 |
| Moutons..... | les 100 lbs. | 0.00 | 8.50 |
| Porcs..... | les 100 lbs. | 9.75 | 10.00 |
| Porcs de la campagne..... | | 9.25 | 9.75 |

Un commerce prospère

Assemblée annuelle de E. W. Gillett Co., Limited.

La sixième assemblée annuelle de E. W. Gillett Co., Ltd., a eu lieu dans les bureaux de la compagnie, coin des rues King et Duncan, Toronto, jeudi matin, 17 janvier, à 11 heures.

Sur trois mille parts, 2457 étaient représentées par leurs détenteurs ou des fondés de pouvoir. Les actionnaires présents ont été très satisfaits des résultats excellents obtenus pendant l'année écoulée. L'augmentation des ventes a été très forte, et la compagnie a maintenu son record unique de terminer les affaires d'une autre année sans subir de pertes du fait de mauvaises dettes. La manufacture vaste et moderne que possède et occupe cette compagnie étant déjà trop petite, des constructions seront entreprises avant longtemps et un espace supplémentaire considérable y sera ajouté. Les directeurs suivants ont été élus: M. Geo. H. Macfarlane, M. Wm. J. Underwood, M. Wm. S. Champ, M. Jos. R. Kirkpatrick et M. Wm. Dobie. MM. Hoskins et Westervelt continueront à remplir les fonctions d'auditeurs pendant une autre année.

Dans l'après-midi, a eu lieu une assemblée du Bureau des Directeurs, dans laquelle les officiers suivants ont été élus pour l'année 1907: M. Wm. Dobie, président; M. Geo. Macfarlane, assistant général; M. Jos. R. Kirkpatrick, trésorier; M. Geo. Hepburn, secrétaire.

Le carême approche à grands pas, et vous savez que, pour terminer les repas maigres vos clients pour la plupart vous demandent des confitures et des gelées, c'est-à-dire des douceurs qui vous laissent de beaux profits pourvu que vous lui offriez de bonnes marques qu'ils vous redemandent. Si vous voulez qu'ils vous en demandent souvent, donnez-leur les confitures et les gelées de la marque E. D. S., il n'en existe pas de plus pures ni de plus savoureuses, car il ne sort rien des E. D. Smith's Fruit Farms, de Winona, Ont., qui ne puisse subir victorieusement l'analyse la plus minutieuse des analystes et chimistes officiels. La raison c'est qu'il n'y entre que le sucre le plus pur et les fruits les plus sains et les plus exquis.

La Ozo Co., Limited, Montréal, est outillée comme pas une manufacture pour la fabrication des confitures; elle a l'outillage le plus moderne, le plus perfectionné pour produire en quantité les produits de la meilleure qualité. Se trouvant au centre des approvisionnements elle est en mesure d'acheter dans les meilleures conditions possibles le sucre et les fruits. Avec tous ces avantages pour produire beaucoup et bien, elle n'a rien voulu laisser au hasard pour donner satisfaction à sa clientèle, aussi a-t-elle fait venir d'Angleterre un homme ayant 28 ans d'expérience dans cette ligne pour diriger son département des confitures. C'est donc avec confiance que les marchands peuvent s'approvisionner des confitures manufacturées par la Ozo Co., Limited et les offrir à leur clientèle.

Vient de paraître :

**Almanach Agricole Commercial
et des Familles,**

DE

La Compagnie J.-B. Rolland & Fils

POUR

L'ANNEE 1907,

41ème édition.

Le format de cet Almanach est agrandi et contient 144 pages de matières très utiles et intéressantes. Il est en vente chez tous les principaux libraires et marchands au prix de cinquante centimes (5c) l'exemplaire.



LE
Bleu Carré
Parisien

est exempt d'indigo, et ne tache pas le linge. Il est plus fort et plus économique que n'importe quel autre bleu employé dans la buanderie.

En usage depuis 40 ans.
MEDAILLE D'OR.

TELLIER, ROTHWELL & CIE,
Seuls Fabricants MONTREAL

A. RACINE & CIE

Marchandises Sèches

EN GROS

340-342, rue St-Paul,
MONTREAL

Bureau à Ottawa, 111 Rue Sparks
Bureau à Québec, 70 Rue St-Joseph

L. BOURGET
Manufacturier de

VINS CANADIENS

Seul Fabricant du

FAMEUX GRAND MOUSSEUX
(Canadian Sparkling Wine)

VIN TONIQUE GLORIA

Importateur de Sherry, Porto, Sauternes, Claret,
... Vin de Messe en Caisses et en Barriques...

Office: 331, Avenue Mont-Royal - MONTREAL
Téléphone Bell Est, 240.

LE SUCRE

Conférence de M. Léon Arnou

Vous connaissez tous le sucre, c'est une des substances les plus répandues dans la nature. Sa saveur douce lui donne son caractère spécial.

Il y a plusieurs sortes de sucre:

1° Le miel, qui est le sucre naturel produit par les abeilles.

2° Le "sucre ordinaire" ou "sucre cristallisable", que l'on obtient de la canne à sucre, de la betterave et de diverses autres matières.

3° Le "sucre de fécule" ou "glucose" qui est d'une saveur fraîche et moins sucrée que le précédent. Ce sucre cristallise difficilement et se forme en petits mamelons agglomérés, d'une blancheur éclatante.

4° Le "sucre de lait", ou "lactose", peu soluble, d'une saveur très légère, en petits cristaux très durs; on le prépare en faisant réduire par l'évaporation le "sérum" ou "petit lait". Son usage peu étendu se borne à des préparations pharmaceutiques.

5° La "saccharine"; c'est un produit chimique, dont on fait usage pour les préparations alimentaires. Son pouvoir sucrant est 300 fois plus élevé que celui du sucre de canne.

Miel

Le miel est le suc visqueux, transparent, extrait par les abeilles des fleurs, qu'elles déposent dans leurs cellules de cire après l'avoir élaboré dans leur estomac.

Pour la recueillir, l'apiculteur chasse d'abord les abeilles de leur ruche pour en retirer les rayons, puis il laisse reposer quelques jours ces gâteaux de miel, afin qu'ils se refroidissent et perdent l'humidité amenée les derniers jours par les abeilles.

Les rayons de miel sont alors tranchés, au moyen de couteaux spéciaux, et mis à égoutter sur des châssis ou de tamis.

On laisse reposer le miel une journée dans les terrines où il a été coulé pour laisser remonter l'écume et les parcelles de cire qui ont été entraînées; ces impuretés, si elles n'étaient pas enlevées, pourraient provoquer la fermentation du miel.

Pour faciliter cette opération, on doit, si la température n'est pas assez élevée, la faire dans une pièce chauffée de 77 à 82° Fahr.

La qualité du miel dépend de l'endroit où il est récolté et des plantes sur lesquelles ont butiné les abeilles.

Les meilleurs miels sont fournis par les fleurs de sainfoin, d'acacia, de tilleul, de colza et de toutes les plantes aromatiques de la famille des labiées.

Il doit être clair, limpide et bien filtrant lorsqu'on vient de le récolter. Son

CHOCOLAT "Elite"

Non Sucré

DES EPICIERES
POUR TOUS LES

Besoins de la Cuisine

Tablettes de 1/4 lb

FABRIQUE PAR

JOHN P. MOTT & CO.,
HALIFAX, N. S.

J. A. TAYLOR, Agent, MONTREAL.

Essence Concentrée
POUR

**Liqueur de
Chartreuse**

Jaune ou verte (au goût)

Avec un flacon d'Essence concentrée pour Liqueur de Chartreuse des Laboratoires S. Lachance, vous pouvez faire une pinte d'une liqueur des plus exquises, en même temps que très hygiénique et vous coûtant à peine le quart de ce que vous avez à payer pour les meilleures liqueurs.

Avec chaque flacon se trouve la manière de s'en servir qui est des plus faciles.

En Vente partout, prix 25c.

Sur réception du montant nous vous la ferons parvenir franco par la maille.

DEPOSITAIRES:

**La Cie des Laboratoires
S. Lachance, Limitee.**

87 rue St-Christophe, MONTREAL.

Lacaille, Gendreau & Cie

Successors de Chs. Lacaille & Cie

EPICIERES EN GROS

Importateurs de Mielles, Sirops,
Fruits Secs, Thés, Vins, Liqueurs,
Sucres, Etc., Etc.

Spécialité de Vins de Messe de Sicile et de Tarragone.

**329. Rue St-Paul et 14 Rue St-Dizier
MONTREAL**

La Compagnie Chimique Kinot
Limitée

...Manufacturiers et Importateurs de...
Produits Chimiques et Pharmaceutiques

Propriétaires des Spécialités Kinot.

442 ST-PAUL, - - - MONTREAL

goût doit être franc, il ne doit pas prendre à la gorge et laisser ce goût particulier que l'on trouve dans les aliments où le miel a été employé.

Le miel jaune ou roux, considéré comme plus ordinaire est employé pour certaines préparations, on s'en sert pour adoucir les vins de liqueurs et des apéritifs et dans la fabrication du pain d'épice.

Le miel blanc entre dans la fabrication du nougat; on fait avec les lavures et les déchets des ruches l'hydromel, boisson fermentée dont je vous parlerai plus tard.

Sucre cristallisable

Le sucre a été connu de toute antiquité dans l'Orient, il était loin d'avoir l'aspect qu'on lui donne aujourd'hui, ce n'était qu'un sirop épais, une sorte de cassonade, ou "miel de roseau, sacchar" son nom transcrit, transformé par les Latins en "saccharum", d'où a été tiré le nom français de sucre.

Pendant longtemps le sucre n'était obtenu que de la canne cultivée dans l'Inde, en Arabie et en Egypte; elle ne fut propagée que plus tard au XIIe siècle, en Sicile, puis en Italie et en Provence; après la découverte de l'Amérique, elle fut introduite aux Antilles, d'abord à Saint-Domingue, puis dans les autres îles; c'est en 1648 qu'on en commença la culture à la Guadeloupe.

Le sucre est extrait de la canne en la broyant au moyen d'un moulin, sorte de laminoir; les paquets ou bottes de cannes à sucre sont entraînés et broyés entre les cylindres, le jus du "vesou" s'écoule, on le recueille pour le concentrer par l'évaporation et en obtenir d'abord un sirop très épais que l'on chauffe encore pour avoir la "cassonade" ou sucre brut tel qu'on le reçoit des colonies.

La canne broyée et pressée se nomme "bagasse"; le jus qui en découle est le vin de canne ou vesou.

Ce vin de canne est une liqueur très agréable à boire et très saine, il est plus ou moins sucré, suivant la maturité des cannes et l'exposition du terrain.

Le vesou est traité au fur et à mesure de sa production; on dégraisse et on clarifie ce liquide par la défécation, c'est-à-dire en y projetant, dans les chaudières où il est concentré, de la chaux et des cendres pour détruire et éliminer les matières albuminoïdes qui existent dans sa composition. Une grande quantité d'écume se produit et on l'enlève au fur et à mesure.

Ce travail se fait dans quatre chaudières où le sirop passe successivement en se concentrant. Dans la dernière, le sirop est suffisamment cuit et concentré, il se forme une épaisse croûte de sucre et il se précipite du grain et de petits cristaux qui se déposent sur les parois du bac ou de la chaudière.

Lorsque le sirop est refroidi, on le verse dans des barriques défoncées du haut et disposées sur des traverses au-dessus d'un réservoir pour recevoir les égouts du sirop. On fait au fond des barriques quelques trous pour laisser échapper ce sirop, dans lesquels on passe des cannes pour ne laisser passer que le liquide en arrêtant les cristaux de sucre. Lorsque les barriques sont remplies, on laisse sécher le sucre solide qu'on expédie à l'étranger sous le nom de sucre brut.

La bonté et la qualité de ce sucre, consistent en ce que le grain soit gros, clair, peu foncé, qu'il soit dur, sec, bien purgé de sirop; il ne doit pas sentir le brûlé ni le fermenté.

Sucre de betterave

Ainsi que nous l'avons vu, le sucre est très répandu dans la nature et il existe dans la plupart des fruits, des racines et des plantes. Il s'agit de trouver des produits dont la matière sucrée soit

abondante pour ne pas nécessiter trop de frais pour son extraction. C'est la betterave qui a été reconnue la plus favorable, dont la teneur en sucre est la plus grande avec un minimum de frais de fabrication.

La découverte du sucre de betteraves date de la fin du XVIIe siècle. Ce fut Ch. Achard, Français d'origine, qui appliqua cette découverte et en 1796 créa, avec l'assistance du roi de Prusse, à Steinau, sur l'Oder, la première fabrique de sucre de betterave. D'autres fabriques furent successivement créées dans ce pays.

Voici le procédé d'extraction: Les betteraves, après avoir été lavées pour les débarrasser de la terre qui les recouvre, sont broyées et déchirées au moyen de râpes mécaniques qui les réduisent en pulpe. Cette pulpe est mise en sacs et pressée au moyen de presses hydrauliques puissantes.

Le jus est ensuite traité par la défécation au moyen d'un lait de chaux et on

IMPORTANT

Ne vous laissez pas convaincre qu'il y a d'autres Thés **TOUT AUSSI BONS**, car il n'y a qu'un **SEUL** Thé, et c'est le

Thé "Blue Ribbon"

Si votre Epicier de Gros "**NE PEUT PAS**" vous en fournir, téléphonez ou télégraphiez vos ordres directement à nous, **A NOS FRAIS**.

Blue Ribbon Tea Co., Limited,

12, rue Front Est, Toronto.

VOTRE AMEUBLEMENT DE BUREAU



Rend votre bureau attrayant. Vous n'avez pas besoin d'un ameublement dispendieux; mais que ce que vous avez soit de bon goût et attrayant. Nous nous ferons un plaisir de vous suggérer des idées ou de vous envoyer un de nos représentants.

CANADA CABINET COMPANY,

221, rue Notre-Dame, Ouest, - MONTREAL.

Téléphone Main 4825.



COLD STORAGE

Circulation d'air froid et sec, Ventilation parfaite, Température appropriée à la nature des produits à conserver.

Conservation, d'après les méthodes scientifiques les plus approuvées, de

Beurre, Fromage, Œufs, Fruits.

Coin des rues des Sœurs Grises et William, Montréal.

M. GOULD, Gérant.

le concentre dans des chaudières évaporatoires comme pour le sucre de canne.

Pour éviter la coloration des sirops et la transformation d'une certaine partie en sucre cristallisable, on emploie des appareils à cuire dans le vide et à triple effet. Les sirops cuits et concentrés à basse température par suite de l'abaissement du point d'ébullition dans le vide se forment rapidement en petits cristaux ou grains: c'est ce qu'on appelle la cuite en grains.

Dans d'autres appareils ou turbines, les sirops déjà concentrés étant soumis à un très rapide mouvement circulaire se forment en grains et en cristaux. C'est ainsi que l'on obtient les sucres cristallisés du commerce.

Raffinage du sucre

C'est à Venise que fut créée l'industrie du raffinage du sucre. Les sucres bruts étaient traités par dissolution et cristallisation lente; on obtenait ainsi du sucre en gros cristaux, c'était alors comme aujourd'hui le sucre candi.

Plus tard, par un traitement différent, on obtint du sucre plus blanc que l'on mit dans des moules en forme de pain, tels qu'on les voit encore.

Le raffinage du sucre fut toujours une industrie privilégiée qui fit la fortune de quelques familles, les procédés

étaient transmis de père en fils sans grande amélioration, aussi les progrès furent-ils très lents et longtemps stationnaires.

Les sucres bruts soumis au raffinage sont fondus dans de vastes chaudières dans une quantité d'eau voulue pour obtenir un sirop de 28 à 29° bouillant.

Afin de l'éclaircir et de le décolorer, on ajoute du "noir animal" [charbon d'os calciné en vase clos], réduit en poudre fine. Dans les chaudières, il se produit une vive effervescence due aux dégagements des gaz et à la réaction acide du sucre en contact avec le carbonate de chaux du charbon animal. Après quelque temps d'ébullition, on ajoute 2 lbs. de sang battu dans six fois son poids d'eau pour 100 lbs. de sucre. On brasse vivement le mélange pour donner en suite quelques minutes d'ébullition, on laisse reposer le sirop et on le verse en suite dans de grands filtres en cuivre d'où il sort parfaitement blanc et limpide.

Au fur et à mesure que le sirop est filtré, il est mis dans le "réservoir à claire", d'où on le prend pour le concentrer au degré de cristallisation et le verser dans les formes à sucre. Le travail du sucre dans les formes est assez délicat, il faut atteindre un certain degré pour que la cristallisation ne soit ni trop

de ni diffuse pour obtenir un sucre à grain fin, régulier, compact et sonore. Le raffinage du sucre en pains exigeait autrefois un temps considérable, 48 jours en moyenne, cela nécessitait un matériel et un emplacement considérables.

On fait maintenant le sucre en "blocs" et surtout en "plaquettes"; la fabrication en est plus rapide et plus propre, la forme adaptée au cassage mécanique réduit considérablement la proportion d'irréguliers et de déchets que l'on obtenait dans le sciage et le cassage des pains.

Caractère et propriété du sucre. — Complètement pur, le sucre est blanc et inodore, inaltérable à l'air. Il a une saveur douce et agréable; la pulvérisation ou le râpage modifie légèrement son goût.

La densité du sucre est de 1,606, elle a été prise par Fahrenheit, sur le sucre candi. On obtient des différences assez grandes sur le sucre raffiné, suivant sa porosité.

Il entre en fusion à 320° Fahr. et forme un liquide visqueux et incolore; par le refroidissement, il se prend en une masse vitreuse et transparente.

Vers 410, 430° Fahr., le sucre se colore en jaune puis en brun, il répand une odeur piquante, se boursouffle et forme un liquide d'un brun rougeâtre, légère-

Que Vaut le Temps de Votre Teneur de Livres?



Votre grand-livre est-il arrangé suivant un système spécial?

Dix minutes perdues six fois par jour pour rechercher un compte, signifient une perte journalière d'une heure.

Sur une journée de dix heures, cela signifie une perte d'un mois par an.

Et votre teneur de livres a plus de six comptes à examiner par jour.

Pouvez-vous supporter cela?

Les grands-livres "Business Systems" sont tous faits sur le principe des feuillets détachables.

Business Systems placent par ordre alphabétique les comptes de votre grand-livre; si un compte prend plus d'espace que vous ne lui en avez alloué, vous n'avez qu'à insérer un autre feuillet.

Les grands-livres "Business-Systems" à feuillets détachables s'ouvrent parfaitement à plat et offrent une surface égale pour écrire.

Ecrivez-nous aujourd'hui pour renseignements complets.

Cela ne vous obligera à rien du tout et nous permettra de vous dire exactement comment Business

Systems peuvent être appliqués le plus économiquement à votre département de la comptabilité.



**BUSINESS
SYSTEMS**
LIMITED
SPADINA AVE.

TORONTO, CANADA.

ment amer, incristallisable; c'est le caramel.

Sucre candi.—On obtient le sucre candi en gros cristaux à facettes par la concentration du sirop à 36, 37°. On le verse dans des terrines ou bassines en culvre rouge lisses et légèrement coniques pour que les cristaux de sucre s'en détachent facilement. On dispose des fils à travers ces bassins pour que le sucre s'y dépose et forme des cristaux.

On dépose les terrines remplies de sirop dans une étuve chauffée à 95, 104° Fahr., éloignée de tout choc et de mouvement brusque, on doit aussi éviter les courants d'air qui pourraient troubler la transparence des cristaux.

Après cinq jours, la croûte formée à la surface des terrines est cassée, le sirop non cristallisé est égoutté et on peut recueillir le sucre candi après qu'il sera encore séché dans son étuve.

The Financial Diary 1907

Nous recevons avec les compliments de M. Norris P. Bryant, courtier et négociant en valeurs de Bourse, 84 rue St-François-Xavier, Montréal, un exemplaire du Financial Diary pour 1907. C'est un livre précieux par les renseignements qu'il contient pour les capitalistes, les financiers, les banquiers, les spéculateurs et toutes les personnes qui ont en portefeuille des valeurs américaines.

Nos remerciements à M. Norris P. Bryant pour son envoi.

LES PEAUX DE LAPINS POUR CHAUSSURES

Un journal annonce qu'il existe dans la Silésie une association d'éleveurs de lapins qui a fait des expériences pour savoir si la peau de lapin pouvait être employée avec succès dans la fabrication de la chaussure.

A une récente Exposition de lapins à Breslau, il fut dit que le résultat de ces expériences avait démontré que l'on pouvait faire avec des peaux de lapins des chaussures de bonne apparence et de longue durée.

Une paire de ces chaussures sera portée pendant six mois, après quoi elle sera examinée, puis sera portée pendant une nouvelle période de six mois.

L'on pense que ces expériences réussiront, car une paire de chaussures en peau de lapin, ayant été portée pendant un an, figurait à l'Exposition en question, et ces chaussures étaient en aussi bonne condition que des chaussures faites en d'autre cuir qui avaient été portées pendant un laps de temps semblable.

Des personnes compétentes disent que la peau de lapin a la même valeur intrinsèque que d'autres peaux, et comme elle est relativement bon marché, il est probable qu'avant longtemps la peau fa-

briquée de lapin jouera un rôle important sur le marché.

Le journal oublie de dire que c'est grâce au tannage au chrome que l'on a pu arriver à un semblable résultat; des essais faits antérieurement avec les tanins végétaux avaient complètement échoué.

Le fait avancé est d'ailleurs exact, dit la Halle aux Cuirs, de Paris, nous avons, en effet, vu de très beaux échantillons de ces peaux en glacé noir offrant une résistance suffisante pour permettre son emploi dans les dessus de chaussures.

Calendrier Sweet Caporal

Nous accusons réception avec remerciement du calendrier Sweet Caporal publié par la American Tobacco Co.

Il est à la hauteur de la réputation que cette Compagnie s'est créée pour la perfection de ses articles-réclame et il ne manquera pas de répandre avec profit le renom des excellentes cigarettes Sweet Caporal.

Les Harengs Kippered et les Finnan Haddies vont être plus en demande que jamais au moment du carême et il est temps de songer à s'approvisionner pour cette époque. Nous conseillons aux marchands de demander à leur fournisseur la marque "Brunswick" pour ces deux genres de poisson, elle leur vaudra la confiance de leur clientèle, car il n'existe pas de marque supérieure au point de vue des soins apportés au choix et à la préparation des poissons.

Il y a de bonnes raisons pour que vous vendiez la splendide ligne de Montres Ingersoll. Un profit supplémentaire considérable vous est offert avec très peu de déboursés ou de trouble.

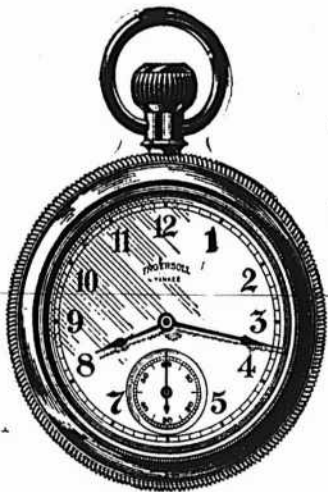

MONTRES *Ingersoll*



D'abord on peut se fier à ces montres; elles sont justes et plairont à vos clients.

Elles ne demandent pas une manipulation plus soignée que toute autre espèce de stock. Elles ne sont pas délicates; elles ne se dérangent pas.

Elles sont garanties par nous, et nous en sommes responsables après que vous avez fait une vente. Elles ne peuvent pas vous causer d'ennui plus tard.

Leurs styles ne changent jamais, et elles ne se détériorent pas en stock.

Elles procurent une bonne marge de profit. Elles sont une nouveauté attrayante. Elles attireront à votre magasin beaucoup de nouvelles personnes et en feront des clients satisfaits.

Nous fournissons gratis d'excellents supports pour étalages et la matière de publicité. Tout ce que vous avez besoin de faire, c'est de vous procurer les montres et de les placer dans votre vitrine avec la matière à publicité que nous vous donnerons, et elles se vendront d'elles-mêmes.

PRIX DE DETAIL: \$1.25 en montant.

Les Montres Ingersoll sont vendues par beaucoup de maisons de gros honorables du Canada.

Ecrivez-nous et nous vous enverrons un catalogue de notre ligne complète, comprenant plusieurs nouveautés excellentes; nous vous indiquerons aussi quelque marchand de gros dans votre voisinage, qui vend nos marchandises.

ROBT. H. INGERSOLL & BRO., Département Canadien: 51 Maiden Lane, New-York.

PRIX COURANTS.

Dans la liste qui suit, sont comprises uniquement les marques spéciales de marchandises dont les maisons, indiquées en caractères noirs, ont l'agence ou la représentation directe au Canada, ou que ces maisons manufacturent elles-mêmes. Les prix indiqués le sont d'après les derniers renseignements fournis par les agents, représentants ou manufacturiers eux-mêmes.

THE AMERICAN TOBACCO CO.
MONTREAL.

| | |
|--|----------------|
| Cigarettes | Le 1000 |
| Richmond Straight Cut.. | 12.00 |
| Sweet Caporal..... | 8.50 |
| Athlete | 8.50 |
| Old Judge..... | 8.50 |
| New Light [tout tabac].. | 8.50 |
| Sub-Rosa Cigarros [tout tabac].. | 8.50 |
| Derby..... | 6.55 |
| Old Gold..... | 6.30 |
| Prince..... | 5.75 |
| Sweet Sixteen..... | 5.75 |
| Dardanelles ordinaires .. | 12.25 |
| Dardanelles, bouts en liège ou en argent..... | 12.50 |
| Mogul Magnum, bouts en papier. | 16.00 |
| Murad [turques] bouts en papier. | 12.00 |
| Moguls, bouts en papier ou en liège. | 12.00 |
| Yildiz [turques].. | 15.00 |
| Yildiz Magnums, bouts en papier, en liège ou en or.. | 20.00 |
| Tabacs à cigarettes | la lb |
| Puritan et B C No 1.. | 1/12s.. 1.00 |
| Sweet Caporal. | 1/13s.. 1.15 |

Tabac coupés

| | | |
|-----------------------------------|-------|------|
| Old Chum.. | 10s.. | 0.85 |
| Puritan.. | 11s.. | 0.85 |
| Lord Stanley, btes ½ lb.. | | 1.05 |
| Meerschaum .. | 10s.. | 0.82 |
| Athlete Mixture, btes ½ et ¼ lb.. | | 1.35 |
| Old Gold.. | 12s.. | 0.95 |
| Seal of North Carolina. .. | 12s.. | 0.95 |
| Duke's Mixture..... | | 0.82 |
| Virginity..... | | 1.25 |
| Old Virginia, ppts ½ et 1 lb.. | | 0.72 |

WALTER BAKER & CO., LTD, maison fondée en 1780, 45 des plus hautes récompenses en Europe et en Amérique.

| | |
|--|----------------|
| | Par lb. |
| Chocolat, Prime No 1, bte 12 lbs | \$0 37 |
| Chocolat à la Vanille, bte. de 6 lbs | 0 47 |
| German Sweet, boîte de 6 lbs | 0 27 |
| Breakfast Cocoa, bte de ½, ¼, 1 et 5 lbs. | 0 43 |
| Cracked Cocoa, bte de ½ lb. bte de 12 lbs. | 0 34 |
| Chocolat sucré, Caracas, boîte de 6 lbs. | 0 35 |

Caracas Tablets, 100 paquets, 5 noués ensemble, par boîte . . . 3 00
Chocolat Soluble (Soda chaud ou froid] boîtes de 1 lb. 0 41
Gaufrettes Chocolat Vanille, 48 par boîte, la boîte 1 56
Les cotations ci-dessus sont F. O. B. Montréal.

BORDEN'S CONDENSED MILK CO.
Wm. H. Dunn, Agent, Montréal.

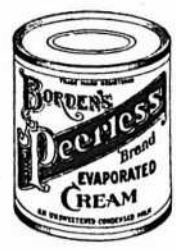

Lait Condensé.

| | | |
|-----------------------------|---------------|---------------|
| | La cse | La doz |
| Marque "Eagle" (4 doz.)... | 6.00 | 1.50 |
| Marque "Gold Seal" (4 doz.) | 5.00 | 1.25 |
| Mar "Challenge" (4 doz.) | 4.00 | 1.00 |
| Crème Condensée. | | |
| Marque "Peerless"..... | 4.75 | 1.20 |

Souvenez-vous qu'il y a un Certificat dans chaque boîte de

Levure Jersey Cream,

et que dix de ces certificats vous procureront une boîte **GRATUITE** chez tout épiciers de gros du Canada,—

Levure Jersey Cream,

la meilleure au monde.

J. A. TAYLOR

Agent, Montréal.

THE ST. LAWRENCE SUGAR REFINING CO. LIMITED

MONTREAL

Sucres Raffinés

Fabricant des qualités les plus choisies de

JAUNES EFFLORESCENTS, (BLOOMY YELLOWS)

CAFE NOIR, (BRIGHT COFFEE SUGARS)

PHENIX, GRANULES

(Qualité suivant le granulé)

"EXTRA STANDARD"

Les meilleurs sur le Marché

BRODIE & HARVIE

MONTREAL

| Farines préparées de Brodie | la doz |
|---------------------------------------|--------|
| Red X X X . . . ppts de 6 lbs..... | 2.70 |
| Red X X X . . . ppts de 3 lbs..... | 1.40 |
| superb ppts de 6 lbs..... | 2.50 |
| Superb ppts de 3 lbs..... | 1.30 |
| Crescent ppts de 6 lbs..... | 2.30 |
| Crescent ppts de 3 lbs..... | 1.20 |

L. BOURGET,

Montréal.

| Vins: | Gallon |
|----------------------------------|--------|
| Canadien, 4 feuilles, [rouge] .. | \$0.75 |
| Canadien, 3 feuilles, [rouge] .. | 0.55 |
| Canadien, 2 feuilles, [rouge] .. | 0.35 |
| Special | 0.45 |
| Claret | 0.75 |
| Claret Château Ramsay | 0.60 |
| Vin de Messe | 0.80 |
| Vin Blanc Sec | 0.75 |
| Porto No 1 | 1.70 |
| Porto No 2 | 1.25 |
| Sherry No 1 | 1.50 |
| Sherry No 2 | 1.25 |

| | La Cse |
|-------------------------------------|--------|
| Sherry [Pedro Pico] qts. | 4.00 |
| Porto [Manuel Borez] qts. | 4.50 |
| St. Julien [Maurice Perrin] .. qts. | 2.75 |
| St. Julien [Maurice Perrin] .. qts. | 3.50 |
| Sauternes [Maurice Perrin] .. qts. | 3.75 |
| Sauternes [Maurice Perrin] .. qts. | 4.75 |
| Champagnette Gd. Mousseux, | |
| Doz. ½ bouteilles | 0.70 |

| | |
|--------------------------------|------|
| Champagnette Gd. Mousseux, | |
| Doz. Splits | 0.35 |
| Château Ramsay qts. | 1.25 |
| Château Ramsay qts. | 1.50 |
| Château Ramsay qts. | 2.00 |
| Château Ramsay ½ gal. | 2.75 |

D. C. BROSSEAU & CIE, LTEE

MONTREAL

| Cognac F. Geoffroy & Fils | La cse |
|----------------------------------|--------|
| Une étoile. 12 qts . . . | 9.00 |
| " " 24 pts . . . | 10.00 |
| " " 24 flasks. | 10.00 |
| " " 48 " | 11.00 |
| V. O. 12 qts . . . | 12.50 |
| V. S. O. P. 12 qts . . . | 16.00 |

Cognac Ve Darvilly & Cie

| | |
|---------------------------------------|------|
| 12 Quarts . . . \$7.25 . . . 24 Pints | 8.25 |
| 24 flasks | 8.25 |
| 48 flasks ou 48 ½ pts | 9.25 |

L. CHAPUT FILS & CIE.

MONTREAL

| Champagne Louis Roederer. | La cse |
|---------------------------------|--------|
| Grand Vin sec. qts | 28.00 |
| Grand Vin sec. pts | 30.00 |
| Vin Extra sec. qts | 28.00 |
| Vin Extra sec. pts | 30.00 |
| Brut spécial Cuvée. qts | 30.00 |
| Brut spécial Cuvée. pts | 32.00 |

| Champagne Duc de Montlouis. | La cse |
|-----------------------------|--------|
| Cuvée Réservee. qts | 10.00 |
| Cuvée Réservee. pts | 11.00 |
| Carte Noire. qts | 12.50 |
| Carte Noire. pts | 13.50 |

| | |
|-------------------------|-------|
| Carte D'or. qts | 14.00 |
| Carte D'or. pts | 15.00 |

| Cognac Boulestin & Cie. | La cse |
|----------------------------|-------------|
| 1 cse 5 cses | |
| ★ qts | 12.00 11.75 |
| ★ pts | 13.00 12.75 |
| ★ 24 flasks | 13.00 12.75 |
| ★★★ qts | 15.00 14.75 |
| V. S. O. P. qts | 20.00 19.50 |
| V. V. S. O. P. qts | 28.00 27.50 |

Cognac Dervos & Cie.

| Cognac Dervos & Cie. | La cse |
|----------------------|-----------|
| 1 cse 5 cses | |
| ★ qts | 8.00 7.75 |
| ★ pts | 9.00 8.75 |
| ★ flasks | 9.00 8.75 |

Cognac M. Durand & Cie.

| Cognac M. Durand & Cie. | La cse |
|---------------------------|-----------|
| 1 cse 5 cses | |
| ★★★ qts | 6.50 5.25 |
| ★★★ pts | 6.50 6.25 |
| 16 flasks. | 6.50 6.25 |
| 24 flasks. | 6.00 5.10 |
| 32 flasks. | 6.75 6.50 |
| 48 flasks. | 7.00 6.75 |
| ★★★ ¼ bouteilles. | 7.00 6.75 |

Cognac Gonzales, Staub & Cie.

| Cognac Gonzales, Staub & Cie. | La cse |
|-------------------------------|--------|
| 1 cse 5 cses | |
| Quarts. | 9.00 |
| Pints | 10.00 |
| 24 flasks | 10.00 |
| 48 flasks | 10.00 |
| ★ qts | 11.50 |
| ★★★ qts | 14.00 |
| V. S. O. qts | 16.50 |
| V. S. O. P. qts | 18.25 |

Cognac V. Pinot & Cie.

| Cognac V. Pinot & Cie. | La cse |
|------------------------|-----------|
| 1 cse 5 cses | |
| ★★★ qts | 6.00 5.15 |

Grains. Graines de Semence.

**Blé, Avoine, Orge,
Sarrasin, Graine Mil,
Graine Trèfle, &c. &c.**

Engrais Chimiques:

**Scories de Thomas (Basic Slag);
Plâtre à Terre.**

J. B. RENAUD & CIE. ENR.

118 à 150, rue Saint-Paul,

QUEBEC.

Le Condiment Favori des Années
Passées, en Tête dans la Course
pour la Nouvelle Année.

MARINADES
— MARQUE —
STERLING

FAITES AU CANADA PAR

THE
T. A. LYTLE CO., Limited
TORONTO, CANADA.

| | | | |
|-------------------|-----|------|------|
| *** | pts | 7.00 | 6.75 |
| 16 flasks | | 7.00 | 6.75 |
| 24 flasks | | 6.75 | 6.50 |
| 32 flasks | | 7.25 | 7.00 |
| 48 flasks | | 7.50 | 7.25 |
| *** 1/2 bouteille | | 7.50 | 7.25 |
| V. O. | qts | 7.00 | 75 |
| V. O. | pts | 8.00 | 75 |

| Rhuma. | | La cse | |
|-----------------------|------|--------|--------|
| | | 1 cse | 5 cses |
| Lion | qts. | 8.00 | 7.75 |
| Lion | pts | 9.50 | 9.25 |
| Royal | qts. | 11.00 | 10.75 |
| Saint-Marc | qts. | 9.50 | 9.25 |
| Tom & Topsy | qts. | 7.50 | 7.25 |
| Tom & Topsy | pts. | 8.50 | 8.25 |
| Sambo | qts | 7.25 | 7.00 |
| Sambo | pts | 8.25 | 8.00 |
| Sambo, 1/2 bouteilles | | 9.25 | — |

Thé Noir "Abellie". La lb.
 "Paquets 1 lb et 1/2 lb.
 "Bee" *** 25
 Caisses de 40 lbs, fret payé en quantités de 100 lbs ou plus. Escompte 10% extra en lots de 5 cses et plus.

| Thé Noir Ceylan "Owl" | | La lb. |
|-----------------------|--------------------------------|--------|
| No 5. | 1 lb. 30 lbs. par pqt. | 20c |
| No 5. | 1/2 lb. 30 lbs par pqt. | 21c |
| No 10. | 1 lb et 1/2 lb. 30 lbs par cse | 27c |
| No 15. | 1 lb et 1/2 lb. 30 lbs par cse | 32c |
| No 30. | 1 lb et 1/2 lb. 30 lbs par cse | 40c |

| Thé Vert Ceylan "Owl" | | La lb. |
|-----------------------|------------------------------|--------|
| No 5. | 1 lb. 30 lbs par cse. | 20c |
| No 5. | 1/2 lb. 30 lbs par cse. | 21c |
| No 10. | 1 et 1/2 lb. 30 lbs par cse. | 22c |
| Thé Mélangé "Owl" | | La lb. |
| No 5. | 1 lb et 1/2 lb. par cse | 21c |

| Vin Tonique Dubonnet. | | La cse |
|-----------------------|--|--------------|
| | | 1 cse 5 cses |
| 12 litres. | | 12.00 11.50 |

| Whisky écossais J. Ainslie & Co. La cse | | | |
|---|-------------------|-------|--------|
| | | 1 cse | 5 cses |
| Ogilvie | qts | 7.00 | 6.75 |
| Ogilvie | 24 flasks | 7.75 | 7.50 |
| Ogilvie | Imp. qts. | 9.50 | |
| Ainslie | Yellow label | 9.00 | |
| Ainslie | Ord. flask | 10.25 | |
| Ainslie | Imp. qts | 13.50 | |
| Ainslie | White label | 9.75 | |
| Ainslie | Special | 10.50 | |
| Ainslie | Extra-Special | 12.50 | |
| Ainslie | Clynellsh [smoky] | 13.00 | |
| Ainslie | Liqueur | 13.00 | |
| Ainslie | Special Liqueur | 16.00 | |
| Ainslie | All Malt Liqueur | 15.00 | |
| Blg Ben | qts | 11.00 | 10.75 |

WILLIAM CLARK

| Conserves MONTREAL | | La doz |
|---|------|----------------|
| Compressed Corned Beef | 1s | 1.40 |
| Compressed Corned Beef | 2s | 2.50 |
| Compressed Corned Beef | 6s | 7.50 |
| Compressed Corned Beef | 14s | 17.50 |
| Ready Lunch Beef | 1s | \$1.40 2s 2.50 |
| Geneva Sausage | 1s | 1.70 2s 3.00 |
| Cambridge Sausage | 1s | 1.55 2s 2.75 |
| English Brawn | 1s | 1.40 2s 2.50 |
| Boneless Pigs Feet | 1s | 1.40 2s 2.50 |
| Sliced Smoked Beef | 1/2s | 1.35 1s 2.40 |
| Roast Beef | 1s | 1.40 2s 2.50 |
| Pork and Beans avec sauce | 1s | 0.50 |
| Pork and Beans avec sauce | 2s | 0.87 |
| Pork and Beans avec sauce | 3s | 1.00 |
| Pork and Beans Plain | 1s | 0.50 |
| Pork and Beans Plain | 2s | 0.80 |
| Pork and Beans Plain | 3s | 1.00 |
| Pork and Beans, sauce Chili | 1s | 0.50 |
| Pork and Beans, sauce Chili | 3s | 1.00 |
| Wild Duck, Partridge, Chicken, Veal and Ham patés | 1/2s | 1.10 |

| | | |
|-----------------------|------------|------|
| Ox Tongue [whole] | 1 1/2s | 7.25 |
| Ox Tongue [whole] | 2s | 7.30 |
| Ox Tongue [whole] | 2s | 8.35 |
| Lunch Tongue | 1s 3.30 2s | 6.60 |
| Imperial Plum Pudding | | 1.00 |

| Potted Meats | | La doz. |
|---|------|---------|
| Ham, Game, Hare, Chicken, Turkey, Wild Duck, Tongue, Beef | 1/2s | 0.50 |
| Chicken, Ham and Tongue | 1/2s | 1.00 |

| Soupes | | La doz |
|---|--------------|---|
| Mulligatawney, Chicken Oxtail, Kidney, Tomato, Vegetable Julienne, Mock Turtle, Consommé, Pea, Bean, Purée, pints | | 1.00 |
| Mince Meat | Ditto quarts | 2.00 |
| [Tins fermées hermétiquement.] | La doz. | 1s 90c. 2s \$1.95 3s 2.90 4s 3.90 5s 4.90 |

THE COWAN CHOCOLATE CO.

| Cacaos. TORONTO & MONTREAL | | La doz |
|---|----------------|--------|
| Hygiénique, tins 1/2 lb. | | 2.00 |
| Perfection, tins 5 lbs. | 1a lb. | 0.50 |
| Perfection, tins 1/2 lb. | 1a doz. | 2.40 |
| Essence de cacao sucré, tins 1/2 lb. | | 1.80 |
| Imperial Dutch | 1/2 lb. | 0.90 |
| Chocolate powder, boîtes de 10, 20, 30 lbs. | La lb. | 0.25 |
| Cacao Soluble, boîtes 10, 20, 30 lbs. | | 20 |
| Cocoa Nibs | | 35 |
| Cocoa Shells | | 05 |
| Chocolat | | La lb. |
| Diamond | 1/2 et 1/4 lb. | 25 |
| Diamond | | 8s 28 |
| French Diamond | | 6s 22 |
| Queen's Dessert | 1/2 et 1/4 lb. | 40 |
| Queen's Dessert | | 6s 42 |
| Parisier, morceau à | | 5c 30 |
| Royal Navy | 1/2 et 1/4 lb. | 30 |
| Caracas pur | 1/2 et 1/4 lb. | 40 |

THE D. B. MARTIN CO.

LIMITED

MONTREAL

Manufacturlers de

Produits d'Abattoirs.

| | |
|-----------------|---------------|
| Saindoux Neutre | Suif Raffiné |
| Peaux Vertes | Peaux de Veau |
| Peaux de Mouton | Stéarine |
| Engrais | Colle. |

EXPLOITANT

The Montreal Union Abattoir Co.

.. DEPUIS DIX ANS ..

Et plus, vous vendez avec succès et profit le

SIROP MATHIEU

DÉ GOUDRON ET D'HUILE DE FOIE DE MORUE.

Vos ventes de ce remède ont augmenté en 1906 (celles du laboratoire ont doublé).

Cette année, surtout en cette saison, les ventes seront encore plus fortes.

Avez-vous votre Stock ?

Si vous voulez satisfaire la clientèle, il faut lui vendre un article de première classe.

Nous garantissons le SIROP MATHIEU comme Spécifique des Rhumes et comme Tonique et Reconstituant,

Sa Vente est Avantageuse

La Compagnie J. L. Mathieu, Limitée, prop. Sherbrooke, P. Q.

En Vente dans toutes les Pharmacies et tous les Magasins Généraux.

| | | |
|-------------------------------------|------------|------|
| Perfection | ½ et ¼ lb. | 30 |
| Rock sucré | | 30 |
| Au lait, cartons 6 dozs . . | la doz. | 45 |
| Au lait, boîtes 3 et 6 dozs. | la doz. | 35 |
| Bâtons à la | la gr. | 1.00 |
| Confections Cowan | La doz | |
| Cream Bars . . . gds 6 à la boîte. | | 2.25 |
| Cream Bars, . . . pts 6 à la boîte. | | 1.35 |
| Chocolat au Lait 7° 3 et 6 doz., | | |
| la doz. | | 0.85 |
| Chocolat au Lait Palettes de 5 c., | | |
| la doz. | | 0.45 |
| Chocolat au Lait, Paquets de 5 c., | | |
| la doz. | | 0.45 |
| Croquettes au Lait, boîtes 3 doz.. | | 0.90 |
| Médallions au Lait, boîtes 3 doz.. | | 2.25 |
| Médallions au Lait, Paquets. . . . | | 0.45 |

DEMERS, FLETCHER & CIE

MONTREAL

| | | |
|---------------------------------------|--------------|-------|
| Champagne A. J. Lecluse | qts. | pts. |
| Carte Blanche | 11.50 | 13.50 |
| Carte d'Or | 16.00 | 18.00 |
| Cognac B. Vert & Cie. | La Cse. | |
| Special Dark | qts. 10.00 | |
| Special Pale | qts. 10.00 | |
| ★ | qts. 11.00 | |
| V. O. | qts. 18.00 | |
| V. S. O. P. fine Champagne qts. | 24.00 | |
| Eaux:—Bassin de Vichy | La cse | |
| Source du Chalet | 50 btles. | 8.00 |
| Soda Vichy | 100 btles. | 8.50 |
| Liqueurs fines:—Gust. Ficou | La Cse | |
| Liqueur du Couvent, Verte—litres | 15.00 | |
| Liqueur du Couvent, Jaune—litres | 14.00 | |
| Picoutine | | 15.00 |
| Curaçao Blanc et Rouge | | 10.00 |

| | | |
|---|------------|-------|
| Crème de Cacao | | 12.00 |
| Kummel Cristallisé | | 9.50 |
| French Cocktail | | 10.00 |
| Anisette Amsterdam | | 10.00 |
| Maraschino | | 10.00 |
| Crème de Menthe | | 12.00 |
| Cherry Brandy | | 10.00 |
| Grenadine | | 7.50 |
| Mandarin Extra Pure | | 7.50 |
| Rhum — L. Jusselain | La cse | |
| Rhum Vierge | qts. 12.00 | |
| Vin Beaujolais—M. Desalles qts. | pts | |
| Moulin à Vent | 8.00 | 9.00 |
| Vin Bourgogne—C. Chartron & Fils. | | |
| | qts. pts. | |
| Pommard | 8.00 | 9.00 |
| Chambertin | 9.50 | 10.50 |
| Nuits | 8.50 | 9.50 |
| Pommard Mousseux | 8.00 | 9.00 |
| Vin Tonique | | |
| Liqueur Advocaat — Van Dijk | | 10.00 |
| Quinquina des Princes | | 10.50 |
| Whiskey Ecossais—P. McDonald & C. | | |
| Lord of Isles—Special qts | la cse | 9.50 |
| Lord of Isles—Extra Sp. qts. | la cse | 10.50 |
| Lord of Isles—Sp. Liqueur | la cse | 11.50 |
| Lord of Isles—Extra Sp. Liq. | la cse | 13.50 |

J. M. DOUGLAS & CO.

MONTREAL

Bleus à laver.

La lb.



"Blueol", boîtes
10 lbs, 50 pqts
de 4 carrés. 15c.
"Sapphire,"
boîtes de 14 lbs,
pqts de ¼ de lb,
12½c,
"Union," boîtes
de 14 lbs, pqts
de ¼ et 1 lb, 10c

The EDWARDSBURG STARCH CO. Ltd

MONTREAL

Empois de buanderie

La lb

| | |
|---|------------------|
| No 1 Blanc ou Bleu, cartons 4 lbs.. | 06½ |
| No 1 Blanc ou Bleu, cartons 3 lbs.. | 06½ |
| No 1 Blanc, barils et petits barils.. | 05½ |
| Canada Laundry [cse' de 40 lbs.].. | 05½ |
| Silver Gloss, btes à coulisses, 6 lbs.. | 07½ |
| Silver Gloss . . . canistres de 6 lbs. | 07½ |
| Kegs Silver Gloss gros cristaux . . . | 06½ |
| Edwardsburg's Silver Gloss, paquets chromos de 1 lb. | 07½ |
| Benson's Satin. . . cartons de 1 lb. | 07½ |
| Canada White Gloss, pqts de 1 lb.. | 05½ |
| Benson's Enamel, par boîte de 20 et 40 paquets. | \$1.25 et \$2.50 |

Ne vous laissez pas envahir par le BLEU.
Mais s'il est nécessaire que vous ayez le bleu,
Voyez à ce que ce soit

Le Bleu

Mammouth
(Poivrière)

de Gillett

Il rend le linge d'un blanc de neige, plaît au
consommateur et vous laisse un magnifique
profit.

Votre fournisseur de gros le vend.

E. W. GILLETT COMPANY LIMITED

London,
Eng.

TORONTO, ONT.

Chicago
Ill.

Délicieux Harengs "Kippered."

Nous avons le meilleur em-
paquetage qui ait jamais
été placé sur le marché
Canadien.

Demandez à votre Epicier
en Gros la Marque "Brun-
swick." Harengs "Kipper-
ed," ainsi que "Finnan
Haddies."

EMPAQUETÉS PAR

CONNORS BROS. LIMITED
BLACK'S HARBOUR, N.B.

Empois de cuisine

Benson's Celebrated prepared Corn,
Boîtes de 20 et 40 lbs. 07
Canada Pure Corn Starch, boîtes de
20 et 40 lbs. 05½

Empois de riz "Edwardsburg"

No 1 blanc, étiquette chromo, car-
tons de 1 lb. 10

Sirop fin de table "Edwardsburg".

Quarts. la lb. 02½
½ Quarts. la lb. 03
¼ Quarts. la lb. 03½
Seaux de 38½ lbs. le seau. 1.40
Seaux de 25 lbs. le seau. 1.00

La cse

Canistres de 2 lbs. 2 doz. à la cse. 1.95
Canistres de 5 lbs. 1 doz à la cse. 2.40
Canistres de 10 lbs. ½ doz à la cse. 2.35
Canistres de 20 lbs. ¼ doz à la cse. 2.25

THE EMPIRE TOBACCO CO.

MONTREAL

Tabacs à chiquer

| | | |
|-------------------------|--------------|--|
| | La lb | |
| Bobs. 5s et 10s | 38 | |
| Currency. 10s | 38 | |
| Old Fox. 12s | 48 | |
| Pay Roll. 7½s | 56 | |

Tabacs à fumer.

| | | |
|----------------------------|--------------|--|
| | La lb | |
| Empire 5s et 10s | 36 | |
| Rosebud. | 51 | |
| Ivy. 7s | 60 | |

J. GAILDRAUD

1101 rue St-Vallier, Québec

Conserves La Doz.

Pâtés: Gibier, Sarcelle, Canard
noir, Lièvre, Caribou; btes ¼ lb. 1.20
Pâté de Veau; btes ¼ lb. 1.25
Fèves au Lard, tomates No 1, bte
3 lbs. 1.25
Fèves au Lard, tomates No 2, bte
1½ lb 0.80
Poulet Marengo, chasseur et aux
pois; civet de Lièvre, boîtes 1½ lb.
Consommés: Julienne, Brunoise,
Macédoine, Célestine, Poulet, To-
matoes, boîtes 3 lbs. 1.95
Saucisses, tomates, btes 1½ lb. . . 1.80
Corned Beef No 1, btes 1 lb. 1.35
Corned Beef No 2, btes 2 lbs. 2.40
Jambon, btes 1 lb. 2.30
Galantine volaille ou Dinde, btes
1 lb. 2.95
Tartine fole gras No 1, bte 1½ lb. . 3.00
Tartine fole gras No 2, bte ½ lb. . . 0.95
Pâté de fole gras No 1, btes 1½ lb. . 3.00
Pâté de fole gras No 2, btes ¼ lb. 2.95
Pâté de fole gras No 3, btes ¼ lb. 2.90
Boeuf à la mode, btes 2½ lbs. . . . 3.00
Veau Marengo, ou chasseur, btes
1½ lb. 1.70
Ox tongue, No 1, btes 3½ lbs. . . . 7.75
Ox tongue, No 2, btes 2½ lbs. . . . 6.65
Ox tongue, No 3, btes 1½ lb 3.00
Choucroute au lard et saucisson fu-
mé, btes 3 lbs. 3.00

J. A. E. GAUVIN MONTREAL

Spécialités

| | |
|------------------------------|---------------|
| | La doz |
| Sirop Menthol. | 1.65 |
| Sirop d'Anis Gauvin. | 1.75 |

Sirop d'Anis Gauvin, par 3 doz. . . . 1.60
Sirop d'Anis Gauvin. . . . La gros. 17.00
Sirop d'Anis Gauvin, par 5 grosses. 16.00
William's Headache Wafers. La doz 1.60
William's Headache Wafers. 3 doz. 1.60
William Headache Wafers. la gros. 16.00

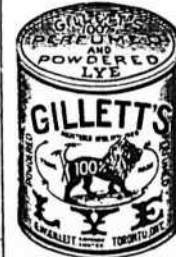

E. W. GILLETT CO. LTD.
TORONTO, ONT.

Levain Royal.
Boîtes 36 paquets à
la boîte 1.10

Gillett's Cream Yeast.
Boîtes 36 paquets à 5c
La boîte. 1.10

Poudre à Pâte "Magic" La doz

| | |
|--------------------------|------|
| 6 doz de 5c. | 40 |
| 4 doz de 4 oz. | 60 |
| 4 doz de 6 oz. | 75 |
| 4 doz de 8 oz. | 95 |
| 4 doz de 12 oz. | 1.40 |
| 2 doz de 12 oz. | 1.45 |
| 4 doz de 16 oz. | 1.65 |
| 2 doz de 16 oz. | 1.70 |
| 1 doz de 2½ lbs. | 4.10 |
| 1 doz de 5 lbs. | 7.80 |
| 2 doz de 6 oz. } La cse | |
| 1 doz de 12 oz. } | 4.55 |
| 1 doz de 16 oz. } | |

Lessive en Poudre.

La cse

| | |
|-----------------------------|------|
| 4 doz à la caisse | 8.60 |
| 3 caisses. | 8.50 |
| 5 caisses ou plus. | 8.40 |

Soda "Magic" La cse

| | |
|--------------------------|------|
| No 1 caisse | |
| 60 pqts de 1 lb. | 2.75 |
| 5 caisses | 2.60 |

La Qualité des
ALLUMETTES

**"PRINCESS"
et "TOGO"**

A été éprouvée par le grand Public.

Ces Allumettes sont universellement
reconnues cōme les meilleures.

Nous pouvons vous coter des prix très avantageux.
Ecrivez-nous avant de commander ailleurs.

The Improved Match Company,
LIMITED

Bureaux: 409 Edifice Board of Trade,
MONTREAL.

Tel. Main 3244

Manufacture: Drummondville, Que.

Le

**Macaroni
de Codou**

"Le meilleur"
parce qu'il n'y en a pas
d'autre aussi bon. Blanc,
tendre, délicat. Fabriqué
seulement de blé de Rus-
sie, dans une des manu-
factures de macaroni les
plus parfaitement équipées
dans le monde entier.

ARTHUR P. TIPPET & CO, Agents,

8, Place Royale, Montréal.

| | | |
|-------------|---------------------|------|
| No 2 caisse | 120 ppts de 1/2 lb. | 2.75 |
| | 5 caisses | 2.60 |
| No 3 caisse | 30 ppts de 1 lb. | 2.75 |
| | 60 ppts de 1/2 lb. | |
| | 5 caisses | 2.60 |
| No 5 caisse | 100 ppts de 10 oz. | 2.85 |
| | 5 caisses | 2.75 |

THE B. HOUDE CO.

QUEBEC

Les plus grands manufacturiers de tabacs coupés en Canada. Manufacturiers de tabacs coupés pour fumer, chiquer, à cigarettes, ainsi que tabacs à Friser. Prix et informations sur demande.

THE IMPROVED MATCH CC.

MONTREAL

| | | |
|---|--------|--------|
| Allumettes | La Cse | |
| Safelight | | \$4.50 |
| Princess: 1000 à la bte, 144 à la cse | | 5.50 |
| New Imperial | | 5.40 |
| Togo: 500 à la bte, 3 btes au paquet, 48 à la cse | | 3.30 |
| Beaver: 60c à la bte, 24 btes au pqt, 60 ppts à la cse | | 5.00 |
| Laurier: 70 à la bte, 36 au pqt, 40 ppts à la cse | | 4.00 |
| Fret alloué sur lots de 5 caisses dans Québec et Ontario. | | |
| Termes: Net 30 jours. | | |

HENRI JONAS & CIE,
Montréal.

Extraits Culinaires.

| | | |
|-------------------------------|---------|------|
| 1 oz. Plate. Triple concentré | La doz. | 0.75 |
| 2 oz. Plate. Triple concentré | | 1.50 |

| | |
|--|----------------|
| 2 oz. Carrées. Triple concentré | \$1.75 |
| 4 oz. Carrées. Triple concentré | 3.00 |
| 8 oz. Carrées. Triple concentré | 6.00 |
| 16 oz. Carrées. Triple concentré | 12.00 |
| 2 1/2 oz. Rondes. Quintessences | 2.00 |
| 4 oz. Carrées. Quintessences. Bou-chons émeril | 3.50 |
| 8 oz. Carrées. Quintessences. Bou-chons émeril | 7.00 |
| 2 oz. Rondes. Golden Star. Double Force | 0.75 |
| 2 oz. Plates. Soluble | 0.75 |
| 2 oz. Anchor | 1.00 |
| 4 oz. Anchor | 1.75 |
| 8 oz. Anchor | 3.00 |
| 16 oz. Anchor | 5.75 |
| 1 oz. London | 0.50 |
| 2 oz. London | 0.75 |
| Extraits à la livre de | \$1.00 à 3.00 |
| Extraits au gallon de | \$6.00 à 24.00 |
| Mêmes prix pour Extraits de tous fruits. | |
| Moutarde Française. | La Gros. |
| 2 doz à la caisse. | |
| Pony | 7.50 |
| Medium | 9.00 |
| Large | 10.00 |
| Small | 7.20 |
| Tumblers | 10.50 |
| Egg Cups | 12.00 |
| No. 67 Jars | 12.00 |
| 1 doz. et 2 doz. à la caisse. | |
| Mugs | 12.00 |
| Nugget Tumblers | 12.00 |

| | |
|---------------------------------------|---------|
| Athenian Tumblers | 12.00 |
| Goblets | 12.00 |
| 1 doz. à la caisse. | |
| No. 64 Jars | 15.00 |
| No. 65 Jars | 18.00 |
| No. 66 Jars | 21.00 |
| No. 68 Jars | 15.00 |
| No. 69 Jars | 21.00 |
| Vernis à chaussures. | La doz. |
| 1 doz. à la caisse. | |
| Marque Froment | 0.75 |
| Marque Jonas | 0.75 |
| Vernis Militaire à l'épreuve de l'eau | 2.00 |

LABORATOIRES S. LACHANCE

87, rue Saint-Christophe, Montréal.
Spécialités Pharmaceutiques.

| | | |
|-------------------------------------|---------|------|
| Amers Indigènes | La doz. | 2.00 |
| Cachets Anti-Migraine | | 1.75 |
| Caféine Granulée | | 6.00 |
| Capilline | | 4.00 |
| Dragées Reconstituantes Lachance | | 4.00 |
| Essence concentrée pour Char-treuse | | 2.00 |
| Grano-Lécithine Lachance | | 4.00 |
| Kina Pepto-Fer Lachance | | 9.00 |
| Levure de bière | | 6.00 |
| Lotion Persienne | | 4.00 |
| Onguent Marmen | | 2.00 |
| Pâte dentifrice Egyptienne | | 1.75 |
| Pastilles Pectorales | | 1.75 |
| Pastilles Vermifuges | | 1.75 |
| Polychreste F. Picard | | 9.00 |
| Remède du Père Mathieu | | 8.00 |
| Remède du Dr Sey | | 8.00 |
| Salsepareille Lachance | | 7.00 |
| Sirop de Coquelicot Comp. | | 2.00 |
| Tue-Punaises | | 1.75 |

D. C. Brosseau

C. Beauvais

L. G. Jarret

Thes, Vins
ET
Liqueurs en Gros

Recommandable à tous les
les points de vue, le

Brandy F. Geoffroy & Fils
COGNAC

est le favori des médecins qui le
prescrivent dans leur pratique
journalière.

Marques: ★ V.O.-V.S.O.P.

en Bouteilles, demi-Bouteille,
Flasks et demi-Flasks.

Ce Brandy est le produit de la distillation
des meilleurs Crus de Cognac; il a obtenu le
1er Prix à l'exposition universelle de Paris
en 1900.

Nous avons l'agence
pour le Canada.

Demandez nos Prix et Echantillons.

D. C. BROSSEAU & CIE,

LIMITEE

Epiolers en Gros et Importateurs

342 à 346 rue Notre-Dame Est, Montréal.

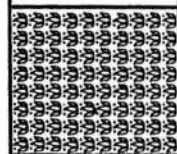
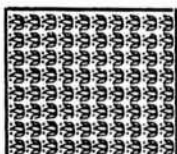

Nous représentons au Canada

- J. SORIN & CIE, Cognacs.
- J. MOURIER & CIE, Cognacs.
- BELLON & CIE, Champagnes.
- R. H. THOMPSON & CO.,
Whisky Ecossais. Leith, Ecosse.
- Poudre à Pate "Prince Arthur."
- Dr. HERVAY CHEMICAL CO.,
M'f'r. du Sirop Nectarol et de
Médecines Patentées diverses.
- UNCLE SAM DRESSING CO.,
Cirage et Vernis à Chaussures.

Tel.
Main
705

Tel.
Marchands
321

Nous avons toujours quelques
marchandises avantageuses à
offrir dans les différentes spécia-
lités de l'Épicerie.

A. ROBITAILLE & CIE ÉPICIERES
EN GROS.
354 et 356 rue St-Paul et 197 rue des Commissaires
MONTREAL.

LAPORTE, MARTIN & CIE, LIMITEE,

Montréal

| Cognac Ph. Richard | La cse |
|-------------------------|----------------|
| S. O. | Qts. 12s 22.50 |
| 20 ans Flutes | Qts 12s 17.50 |
| V. S. O. P. | Qts 12s 12.25 |
| V. S. O. | Qts. 12s 10.50 |
| V. O. | Qts 12s 9.00 |

| Cognac Chs. Couturier | La cse |
|------------------------|--------------|
| *** | Qts 12s 7.50 |
| Cognac F. Marion | |
| *** | Qts 12s 6.00 |
| Cognac Parville et Cie | |
| *** | Qts 12s 6.00 |

Toutes les marques de Cognacs
ci-dessus:
En caisse de 24 x 1/2 Bout. [\$1.00 de plus
En caisse de 24 x Flsks [par caisse
En caisse de 48 x 1/2 Bout. [\$2.00 de plus
En caisse de 48 x 1/2 Flsks [par caisse

| Cognac en Fûts | Gall. |
|---------------------|-----------|
| Richard | 3.40 6.00 |
| Couturier | 3.80 4.00 |
| Marion | 3.40 3.75 |

| Gin Old John Brand | La cse |
|--------------------|----------|
| Rouge | 15s 9.75 |
| Verte | 12s 5.25 |
| Violette | 24s 4.50 |

| Irish Whiskey Mitchell | La cse |
|---|--------------|
| Cruiskeen Lawn Stone Jars | 12s 12.50 |
| Cruiskeen Lawn Imp. Qts. Flks 12s | 11.50 |
| Special | Qts 12s 9.00 |
| Special Imp. Pts Flks | 24s 11.75 |
| Old Irish Imp. Qts Flks | 12s 11.00 |
| Old Irish | Qts 12s 6.50 |
| Old Irish 1/2 Bout. Pts | 12s 8.00 |
| Old Irish 10 oz Flsks | 48s 12.00 |

| Irish Whiskey en Fûts | Gall. |
|------------------------------|-----------|
| Old Irish Mitchell | 3.65 4.00 |
| Special Mitchell | 4.75 5.00 |

| Scotch Whiskey Mitchell | La cse |
|--|--------------------|
| Grey Beard Stone Jars | 12s 12.50 |
| Finest Old | Qts 12s 12.50 |
| White Star Liquor | Qts 12s 10.50 |
| Extra Special Liquor Flagoon | 12s 9.50 |
| Extra Special Liquor | Qts 12s 9.50 |
| Special Reserve | Qts 12s 9.00 |
| Special Reserve 1/2 Bout. Pts | 24s 10.00 |
| Special Reserve Imp. Flsks Pts | 24s 11.75 |
| Heather Dew | Qts 12s 8.00 |
| Heather Dew 1/2 Bout. | Pts 24s 9.00 |
| Heather Dew Imp. Qts Flsks | 12s 11.25 |
| Heather Dew 10 oz Flsks | 48s 12.00 |
| Mullmore Imp. Qts Flsks | 12s 10.00 |
| Mullmore Imp. Pts Flsks | 24s 10.50 |
| Mullmore | Qts 12s 6.50 |
| Mullmore 1/2 Bout. | Pts 24s 7.50 |
| Mullmore | 1/2 Flsks 48s 9.00 |
| Glen Ogle | Qts 12s 8.00 |
| Robert Dale & Co. | Qts 12s 5.00 |
| Robert Dale & Co. | Flsks 24s 6.00 |
| Robert Dale & Co. | 1/2 Flsks 48s 7.00 |

| Scotch Whiskey Mitchell en Fûts. | Gall. |
|----------------------------------|-----------|
| Extra Special Liquor | 4.75 5.00 |
| Special Reserve | 8.50 4.50 |
| Heather Dew | 3.65 4.00 |

| Ryes Wiser | La cse |
|-------------------------------------|--------------|
| Recreation | Qts 12s 5.00 |
| Recreation Imp. Qts Flsks | 12s 7.00 |
| Recreation Imp. Pts Flsks | 12s 7.00 |
| Recreation 1/2 Flsks | 32s 6.00 |
| Recreation 1/2 Flsks | 36s 6.00 |
| Special | Qts 12s 7.00 |
| Special Imp. Flsks Pts | 20s 8.50 |
| Special 1/2 Flsks | 32s 8.00 |
| Special 1/2 Flsks | 60s 8.00 |
| 1895 Old Rye | Qts 12s 8.00 |
| Red Letters | Qts 12s 8.00 |
| Whiskey Clair | Qts 12s 5.00 |

| Champagnes | La cse |
|--------------------------|---------------|
| C. A. Cardinal | Qts 12s 12.50 |

| C. A. Cardinal | Pts 24s 13.50 |
|------------------------------|------------------|
| C. A. Cardinal | Splits 48s 14.50 |
| Vins Malaga Blandy Bros. | La cse |
| Very Superior | Qts 12s 8.50 |
| Specially Selected | Qts 12s 10.50 |
| London Particular | Qts 12s 13.00 |

| Vins Port | La cse |
|-------------------------------------|--------------|
| Invalid Spec. Blandy Bros | 12s 12.00 |
| Good Fruity Blandy Bros | 12s 7.50 |
| Garcia Hijos | Qts 12s 8.50 |
| Manuel Tosta | Qts 12s 6.50 |
| Ventura et Cie | Qts 12s 4.50 |
| Rizat et Cie | Qts 12s 2.50 |

| Vins Sherry | La cse |
|----------------------------------|---------------|
| Amporoza Blandy Bros | Qts 12s 11.00 |
| Manzanilla Blandy Bros | Qts 12s 8.50 |
| José Gomez | Qts 12s 8.50 |
| Juanito et Cie | Qts 12s 6.50 |
| Sanchez Hermanos | Qts 12s 4.50 |

| Vermouth Italien | La cse |
|-----------------------------|--------------|
| F. Ricardo Torino | Qts 12s 6.50 |

| Vermouth à la Fraise | La cse |
|-------------------------------|--------------|
| Dolin Chamberizette | Qts 12s 8.90 |

| Clarets | La cse | La cse |
|------------------------------------|---------|---------|
| | Qts 12s | Pts 24s |
| Medoc G. Pradel et Cie | 2.75 | 3.25 |
| St. Jul. P. Vernot & Cie | 2.75 | 3.25 |

| Vin Rouge Bordeaux [Claret] | La cse | La cse |
|-----------------------------|---------|---------|
| | Qts 12s | Pts 24s |
| Au gallon | 0.75 | 1.25 |

| Sauternes | La cse | La cse |
|------------------------------|---------|---------|
| | Qts 12s | Pts 24s |
| Leconte & Morel | 2.75 | 3.25 |
| Vigneau & Cambours | 3.50 | 4.00 |

| Vin Blanc Bordeaux [Sauternes] | La cse | La cse |
|--------------------------------|---------|---------|
| | Qts 12s | Pts 24s |
| Au gallon | 0.90 | 1.40 |

| Eau de Vichy | La cse |
|-----------------------|------------------|
| La Capitale | Qts 50s 7.50 |
| Santitas | Qts 50s 8.00 |
| Santitas | Pts 100s 9.50 |
| Santitas | Splits 100s 7.50 |

M. l'Epicier :

Savez-vous que "SHREDDED WHEAT"

est le seul aliment au blé, fait dans ce pays, qui soit complètement cuit, qui contienne le blé entier, et rien d'autre, qui ne soit pas "médicamenté" ou "aromatisé" avec quoi que ce soit et qu'en conséquence, c'est l'aliment de céréale de vente courante dans l'univers, bon pour n'importe quel repas, sous n'importe quel climat et dans n'importe quelle saison ?

"SHREDDED WHEAT" est fabriqué sous deux formes - BISCUIT et TRISCUIT. Biscuit, comme "céréale pour le déjeuner" est délicieux quand il est chauffé dans un four et servi avec de la crème ou du lait chaud ou froid.

Avec ces deux laitages, on peut faire beaucoup de plats délicats et délicieux, pour n'importe quel repas, en pratiquant un creux au sommet du Biscuit, de manière à former une croûte de pâté et en servant le tout avec des fruits, des légumes, de la crème ou des viandes.

Triscuit est la gaufrette faite de blé entier déchiqueté employée comme ROTIE avec du beurre, du fromage ou des confitures.

"SHREDDED WHEAT" est un produit Canadien - fait au Canada avec du blé Canadien.

THE CANADIAN SHREDDED WHEAT CO., LTD.

NIAGARA FALLS ONT.

Bureau à Toronto, 33 rue Church.

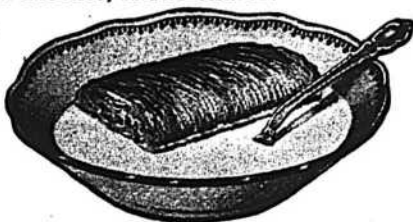

"It's All in the Shreds"

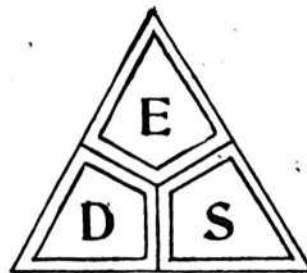

LA MEILLEURE MARQUE

AU CANADA

J'affirme hautement, sans la moindre hésitation, que les

CONFITURES ET
GELÉES
MARQUE "E.D.S."

sont les meilleures qui soient fabriquées dans ce vaste Dominion. Il est facile de faire des assertions. Demandez-moi de prouver la mienne. Je promets de vous satisfaire, même en supposant que vous soyez aussi incrédules que les gens du Missouri.

Les Confitures et Gelées Marque "E. D. S." sont les plus pures, les plus saines, aussi bien que les meilleures.

C'est maintenant un bon moment pour envoyer cet ordre d'essai.

AGENTS : W. G. PATRICK & Co., Toronto ;
WM. H. DUNN, Montréal ; MASON & HICKEY, Winnipeg ; W. A. SIMONDS, St-Jean, N. B. ; A. & W. SMITH, Halifax, N. E.

E. D. SMITH'S FRUIT FARMS
WINONA, ONT.

| | | | |
|--------------------------------|---------|------|-------|
| Eau Minérale [Hiawatha] | | | |
| Hiawatha Naturelle | ½ gall. | 12s | 4.75 |
| Hiawatha Naturelle | ¼ gall. | 50s | 7.50 |
| Hiawatha Gazeuse | Qts | 50s | 7.50 |
| Hiawatha Gazeuse | Pts | 100s | 10.50 |
| Hiawatha Gazeuse | Splits | 100s | 8.50 |

| | | | |
|---------------------|------|--------|------------|
| Lager Miller | | | |
| Bière High Life | Brls | 10 doz | 12.50 |
| Bière Buffet | Brls | 10 doz | 12.00 |
| Bière Extrait Malt | Brls | 8 doz | 1.85 14.00 |

| | | | |
|--|--|--|--|
| Extrait de Viande Pasteurisé "Vita" | | | |
| La cse | | | |

| | |
|-------------------------------|------|
| Bout. 1 oz, caisse de 2 doz. | 3.20 |
| Bout. 2 oz, caisse de 1 doz. | 3.00 |
| Bout. 4 oz, caisse de 1 doz. | 4.50 |
| Bout. 20 oz, caisse de ½ doz. | 4.75 |
| Bout. 20 oz, caisse de 1 doz. | 9.00 |

| | | | |
|----------------------------|-----|---------|------|
| Huile Olive Minerva | | | |
| Minerva Brand | Qts | 12s | 5.75 |
| Minerva Brand | Pts | 24s | 6.50 |
| Minerva Brand | ½ | Pts 24s | 4.25 |

| | | | |
|--|------|--|--|
| Thés Lipton, Caisse 50 lbs. | | | |
| Ceylon & Indien Noir ou Vert. | | | |
| "A" 1 lb. et ½ lb. | 0.45 | | |
| "B" 1 lb. et ½ lb. | 0.40 | | |
| No 1 "C" 1 lb. et ½ lb. | 0.35 | | |
| No 2 "C" 1 lb. et ½ lb. | 0.30 | | |
| No 3 "C" 1 lb. et ½ lb. | 0.22 | | |
| No 4 "C" 1 lb. | 0.20 | | |

| | | | |
|----------------------|---------|------|--|
| Thé Japon | | | |
| Victoria H/C | 90 lbs. | 0.25 | |
| Princesse Louise H/C | 80 lbs. | 0.19 | |

| | | | |
|------------------------------------|------|--|--|
| Thé Vert Ceylon Style Japon | | | |
| Lady, caisse 60 lbs. | 0.18 | | |
| Duchess, caisse 60 lbs. | 0.19 | | |

**LÉONARD BROS.,
Montréal**

| | | | |
|--------------------------|-------|------|--|
| Poissons frais | | | |
| Haddock | lb. | 0.04 | |
| Haddock, caisse 300 lbs. | 0.03½ | | |
| Grosse Morue | " | 0.05 | |

| | |
|-------------------------------|-------|
| Grosse Morue, caisse 300 lbs. | 0.04½ |
| Petite Morue | 0.03½ |
| Petite Morue, caisse 300 lbs. | 0.03½ |

Poissons gelés

| | | |
|--|------|-------|
| Brochet | " | 0.05½ |
| Brochet, caisse 110 à 120 lbs. | " | 0.05 |
| Petit poisson blanc | " | 0.07½ |
| Petit poisson blanc, caisse 120 lbs. | " | 0.07 |
| Flétan | " | 0.09 |
| Flétan, caisse 250 lbs. | " | 0.08½ |
| Saumon C. A. | " | 0.09 |
| Saumon C. A., cse 150 à 175 lbs. | " | 0.08½ |
| Doré | " | 0.08 |
| Doré, caisse 110 à 120 lbs. | " | 0.07½ |
| Maquereau, choix | " | 0.11 |
| Eperlans, No 1, btes de 15 lbs. | " | 0.08½ |
| Esturgeons, petits | " | 0.08 |
| Esturgeons, petits, cse 100 lbs. | " | 0.07½ |
| Tom. Cods | brl. | 1.90 |
| Saumon Qualla | lb. | 0.08 |
| Saumon Qualla, cse 250 lbs. | " | 0.07½ |
| Harengs, gros, brl 250 poissons, par 100 poissons | 2.19 | |
| Harengs moins de 1 brl., par 100 poissons | 2.20 | |
| Harengs moyens, 400 à 500 poissons par brl., par 100 | 1.40 | |
| Harengs moyens, moins de 1 brl. par 100 | 1.50 | |
| Trites des Lacs | lb. | 0.09 |
| Trites des Lacs, cse 100 lbs. | " | 0.08½ |

Huîtres

| | | |
|-----------------------|------|------|
| Standards [au gallon] | gal. | 1.40 |
| Selects [au gallon] | gal. | 1.70 |
| Malpèques | brl. | 9.00 |

Poissons fumés

| | |
|--|------|
| Haddock, btes de 15 et 30 lbs. | 0.07 |
| Harengs Kippered, 50 à la bte, 1-2 boîte | 1.20 |

| | |
|---|------|
| Bloaters de St-Jean [100 poissons à la boîte] | 1.20 |
| Bloaters de Yarmouth, 60 à la bte | 1.20 |
| Sardines fumées moyennes, bte | 0.11 |

Poissons salés

| | | |
|---|-----------|------|
| Harengs Labrador, No 1 | brl. | 5.50 |
| Harengs No 1 Nouv.-Ecosse | 5.00 | |
| Harengs N. E., 1-2 barils | 3.00 | |
| Harengs Labrador, 1-2 baril | 3.25 | |
| Maquereau No 1, seu de 20 lbs. | 1.75 | |
| Saumon Labrador en tierce 300" | 16.00 | |
| Saumon Labrador, baril | 12.00 | |
| Saumon Labrador, 1-2 baril | 6.50 | |
| Morue verte, petite, 200 lbs. | 5.75 | |
| Morue verte, No 1, 200 lbs. | 7.50 | |
| Morue verte, grosse, 200 lbs. | 9.50 | |
| Morue étuvée, cse, 100 lbs. | 5.50 | |
| Poisson désossé, btes 20 lbs., briques de 2 lbs. | 0.05½ | |
| Morue désossée, btes 20 lbs, briques de 1 et 2 lbs., assorties, lb. | 0.06 | |
| Morue séchée en paquets | pkt. 6.50 | |
| Poisson désossé, btes 25 lbs. | 0.04½ | |
| Anguilles salées, No 1 | lb. 0.08 | |
| Turbot, No 1, baril, 200 lbs. | 8.00 | |
| Truite des Lacs marinée, 100 lbs. | brl. 5.00 | |
| Truite de mer marinée, brl. 200 lbs. | 10.50 | |
| Truite de mer marinée, 1-2 brl., 100 lbs. | 5.75 | |
| Sardines marinées, baril | 5.50 | |
| Sardines marinées, 1-2 baril | 3.50 | |
| Haddock, No 1, 200 lbs. | 7.00 | |

THE WALTER M. LOWNEY CO.

Of Canada, Montreal.

| | | | |
|---------------------------------------|------|--|--|
| Cacao pour Déjeuner | | | |
| La lb. | | | |
| Cans 5 lbs. 10 à la cse | 0.36 | | |
| Tins 1 lb. Btes 12 lbs. 6 à la cse. | 0.36 | | |
| Tins 1-2 lb. btes 6 lbs. 12 à la cse. | 0.36 | | |

La Meilleure Farine au Monde pour les Boulangers

est produite par la parfaite union d'une mouture habile et d'un beau Blé. Cet idéal est complètement réalisé dans la

FARINE "THREE STARS."

Elle ne contient pas autre chose que du Blé dur du Manitoba, absolument du meilleur choix. Le Blé lui-même est converti en farine par les meuniers les plus habiles et de la manière la plus scientifique, dans la minoterie la plus perfectionnée du monde. Avec la "FARINE THREE STARS" vous pouvez faire le Pain et la Pâtisserie les plus sains et ayant le meilleur goût — vous pouvez vous y fier absolument et être sûr de l'augmentation des profits.

Western Canada Flour Mills Co.,

LIMITED

Moulins à Winnipeg, Goderich et Brandon.

BUREAU DE MONTREAL: Batisse du Board of Trade.

Ficelle d'Engerbage

| | | | |
|---------------|-----|-------|-----------|
| BLUE RIBBON, | 650 | pieds | par livre |
| RED CAP, | 600 | " | " |
| TIGER, | 550 | " | " |
| GOLDEN CROWN, | 500 | " | " |
| STANDARD, | 500 | " | " |
| SISAL, | 500 | " | " |

La BLUE RIBBON est sans aucun doute la Reine des Ficelles d'Engerbage. Elle donne 650 pieds à la livre et est manufacturée avec la fibre de Manille la plus choisie. De la Ficelle de 650 pieds est la seule Ficelle manufacturée entièrement avec la fibre de Manille. Les marchands devraient se défier de Ficelles soi-disant "Manille" qui sont annoncées comme mesurant moins de 650 pieds à la livre. Ce sont des ficelles d'engerbage à fibres mélangées.

Demandez des échantillons.

Consumers Cordage Co., Limited

HALIFAX, N. E.

MONTREAL, Que.

| | |
|--|---------|
| Tins 1-4 lb. Btes 6 lbs. 12 à la cse | 0.36 |
| Tins 1-5 lb. Btes 6 lbs. 12 à la cse. | 0.40 |
| Chocolat Sucré, poudre, "Always Ready." | La lb. |
| Tins 5 lbs., 10 à la cse | 0.25 |
| Tins 1 lb. Btes 12 lbs. 6 à la cse | 0.26 |
| Tins 1-2 lb. Btes 6 lbs. 12 à la cse | 0.26 |
| Tins 1-4 lbs. Btes 6 lbs. 12 à la cse | 0.23 |
| Chocolat Primes | La lb. |
| Paquets 1-2 lb. Btes 6 lbs. 12 à la cse | 0.30 |
| Paquets 1-4 lb. Btes 6 lbs. 12 à la cse. | 0.30 |
| Chocolat au Lait | La bte. |
| Morceaux à 2c, 100 à la bte. | 1.25 |
| Paquets 8 lbs. Boîtes 6 lbs, 12 à la cse | 0.28 |
| Chocolat Sucré à la Vanille | La lb. |
| Morceaux à 2c, 100 à la bte. | 1.25 |
| Paquets 8 lbs. Bte 6 lbs. 12 à la cse. | 0.26 |
| Paquets 1-4 lb. Bte 6 lbs. 12 à la cse. | 0.25 |
| Paquets 1-2 lb. Btes 6 lbs, 12 à la cse | 0.25 |
| Chocolat Diamant Sucré | La lb. |
| Paquets 1-4 lb. Btes 6 lbs. 12 à la cse. | 0.22 |
| Paquet 1-2 lb. Bte 6 lbs. 12 à la cse | 0.22 |
| Paquet 1 lb. Bte 12 lbs. 6 à la cse | 0.22 |
| Chocolat en Poudre, Médaille d'Or. | 0.36 |
| Tins 5 lbs, 10 à la cse. | 0.33 |
| Tins 10 lbs. 10 à la cse. | 0.27 |
| Tins 10 lbs. 10 à la cse. | 0.25 |



LUMSDEN BROS.
 TORONTO & HAMILTON
 La Levure pressée
 "Jersey Cream"
 La bte

en palettes, 36 morceaux de 5c. . . 1.00

FRANK MAGOR & CO.
 MONTREAL

Robinson's Patent Barley ou Groats.
 La doz.
 Tins de 1 lb. \$2.35
 Tins de 1/2 lb. 1.35

Colman's Rice Starch La lb.
 No 1, London:—
 En paquets, bleus ou blancs ou assortis, de 4 à 5 lbs. 6 1/2
 En boîtes de carton illustrées:—
 Boîtes de 4 lbs. net 8 1/2
 Boîtes de 1 lb. gros 8 1/2
 Boîtes de 1-2 lb. gros 9
 Boîtes de 1-4 lb., gros 10
 Buff Starch pour dentelles, etc.
 Boîtes en carton, lb. gros 9 1/2
 En caisses de 56 lbs. chaque; cses gratis.

Moutarde "Colman" ou "Keen"
 La Jarre
 D. S. F. tins 1/2 lb. 1.40
 D. S. F. tins 1 lb. 2.50
 D. S. F. tins 1 lb. 5.00
 F. D. tins 1/2 lb. 85
 F. D. tins 1 lb. 1.45
 Durham Jarres, 4 lbs75
 Durham, Jarre s, 1lb 35

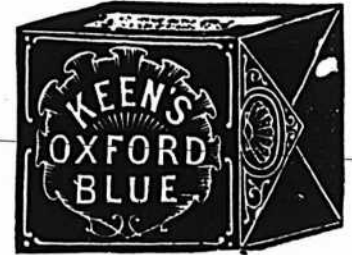

Keen's Oxford Blue. La lb.
 Lbs., 1-4 de lb. ou 3 onces 16c
 Lots de 10 boîtes, ou caisse 15c

THE MONTREAL PACKING CO.

"Corona Brand". La lb.
 Jambons Petits, 10 à 12 lbs. . . . 0.15 1/2
 " Moyens, 12 à 18 lbs. . . . 0.15 1/2
 " Gros, 20 à 25 lbs. 0.15
 " 25 lbs. à 35 lbs. 0.14 1/2
 " 35 lbs. à 50 lbs. 0.13 1/2

"Special Corona Brand".
 Jambons choisis, enveloppe parchemin 0.16
 Lard fumé [breakfast bacon] enveloppe parchemin 0.16 1/2
 Lard fumé [Windsor bacon] enveloppe parchemin 0.16 1/2

Saucisses:
 De porc, en boyaux de porc. 0.07
 Cambridge en cartons de 1 lb. 0.10
 De Boulogne, grosse 0.06

"Corona Brand". Saïndoux pur:
 Le Seau
 Seaux en bois, 20 lbs. net 2.55
 Chaudières en fer-blanc, 20 lbs. 2.40

Augmentez Vos Ventés

En Vendant Ces Marchandises Ayant
 Intégrité et Réputation Derrière leur Etiquette.

Les Produits de BORDEN

SONT

SUPREMES POUR LA PURETE, LA RICHESSE, L'AROME.

BORDEN CONDENSED MILK CO.

Etablie en 1857. "LES PREMIERS POUR LA QUALITÉ" New-York.



Lait Condensé
 Marque Eagle



Crème Evaporée
 Marque Peerless.
 (Non sucrée)

"Sauvegardez vos Intérêts"

en faisant évaluer et inventorier convenablement par des

Experts Désintéressés

vos manufactures, vos magasins et leur matériel, votre résidence et vos effets mobiliers.

Nos Evaluations fournissent un moyen sûr et facile pour placer correctement votre assurance; une preuve incontestable des pertes en cas d'incendie; une base convenable pour négocier des ventes, baux, ou hypothèques.

Nos Vérifications de Comptes, combinées avec l'Evaluation, fournissent des données exactes pour la préparation en toute confiance de feuilles de balance et d'états d'actif et de passif pour le bénéfice de vos associés, directeurs, actionnaires et banquiers.

EVALUATIONS

VERIFICATIONS

The Canadian Appraisal Co., Limited, No 4 Rue Hospital, MONTREAL.

Telephone Main 160.

| | La lb. |
|--|------------------|
| Chaudières en fer-blanc, 10 lbs., 6 à la caisse | 0.13½ |
| Chaudières en fer-blanc, 5 lbs., 12 à la caisse | 0.13½ |
| Chaudières en fer-blanc, 3 lbs., 20 à la caisse | 0.13½ |
| Blocks de 1 lb. | 0.13½ |
| Saindoux, composé Fromage. | 0.09½ |
| Canadien coloré | [Prix du marché] |
| Canadien blanc | [Prix du marché] |
| Beurre "Corona". | |
| Crèmerie, choix, pains de 1 lb. | 0.27 |
| Crèmerie, choix, boîte 56 lbs. | 0.26½ |
| Beurre de ferme, choix, pain de 1 lb. | 0.24½ |
| Viandes Cuites. | |
| Jambon bouilli désossé, avec peau | 0.23 |
| Jambon bouilli désossé, sans peau | 0.24 |
| Jambon rôti | 0.23 |
| Jambon New England | 0.19 |
| Tête en fromage | 0.10 |
| Boudin blanc | 0.09 |
| Boudin noir | 0.09 |
| Porc Salé. | |
| Barils, Short Cut Mess Can. | 23.50 |
| Barils Heavy Pork [Shoulder] | 19.00 |
| Barils, Long Cut Mess | 22.00 |
| Barils, Long Cut heavy Mess, non désossé | 22.00 |

JOHN P. MOTT & CO.
J. A. Taylor, Agent, MONTREAL.

Chocolats et Cacaos Mott. La lb.



| | |
|--------------------------|-------------|
| Elite | 32 |
| Prepared Cocoa | 30 |
| Breakfast Cocoa | 40 |
| No 1. Chocolate | 32 |
| Breakfast Choc. | 28 |
| Diamond Chocolate | 24 |
| Navy Chocolate | 28 |
| Cocoa Nibs | 35 |
| Cocoa Shells | 05 |
| Confectionnery Chocolate | 20 à 31 |
| Plain Chocolate Liquors | 21 à 35 |
| Vanilla Stick | la gr. 1.00 |

W. D. McLAREN
MONTREAL

Poudre à pâte "Cook's Friend".

| | |
|---------------------------------|------|
| No 1, en boîtes de 4 et 2 doz. | 2.40 |
| No 2, en boîtes de 6 et 3 doz. | 0.80 |
| No 3, en boîtes de 4 doz. | 0.45 |
| No 10, en boîtes de 4 et 2 doz. | 2.10 |
| No 12, en boîtes de 6 et 3 doz. | 70 |

A. ROBITAILLE & CIE
MONTREAL

Cognac "Sorin" La case

| | |
|-------------------------|-------|
| Carte bleu | 8.50 |
| Carte rouge | 9.50 |
| Carte d'or | 11.00 |
| 24 flasks, avec verre | 9.50 |
| 48 ½ flasks, avec verre | 11.00 |

| | |
|------------------------------------|--------------------|
| Au gallon | 4.00 @ 4.25 |
| Cognac "J. Mourier & Cie" | La case |
| Quarts | 7.00 |
| 24 ½ bouteilles | 8.00 |
| 48 ¼ bouteilles | 9.00 |
| 24 flasks | 8.00 |
| 48 ½ flasks | 9.00 |
| 24 flasks, avec verre | 8.50 |
| 48 ½ flasks, avec verre | 9.00 |
| Cognac "Mont St-Louis" | La case |
| Quarts | 6.00 |
| 24 flasks | 7.25 |
| 48 ½ flasks | 8.50 |
| Champagne "Bellon & Cie" | qts. pts. |
| Carte Blanche | 12.00 13.00 |
| Poudre à Pâte "Prince Arthur" | La doz. |
| Boîtes de 1 lb, 2 doz. à la caisse | 1.50 |
| Boîtes de ½ lb, 4 doz. à la caisse | 0.85 |
| Boîtes de ¼ lb, 4 doz. à la caisse | 0.50 |
| Tins de 5 lbs | 0.10 |
| Scotch Whisky "Craig Dhu Blend" | |
| | La-case |
| Quarts ord. | 6.50 |
| Quarts Imperial | 9.50 |
| 24 flasks *** | 7.50 |
| 48 ½ flasks | 8.50 |
| Scotch "R. H. Thomson & Co". | |
| Ben Cruachan | qts. 9.00 |
| Ben Cruachan | 24 pts 10.00 |
| ARTHUR P. TIPPET & CO. | |
| MONTREAL | |
| Lime Juice "Stowers" | La case |
| Lime Juice Cordial | 2 doz... pts. 4.00 |
| Lime Juice Cordial | 1 doz... qts. 3.50 |
| Double Refl. lime juice | 8.50 |
| Lemon syrup | 4.00 |

DEMANDEZ LE

**PORC
d'ARMOUR**

En Vente dans toutes
les Maisons de Gros.

**Vos Clientes
Apprécieront cela.**

La meilleure avoine roulée sur le marché et un cadeau gratuit dans chaque paquet; quelle est la cliente qui n'apprécierait pas cela?

Voilà les deux raisons pour lesquelles "Premium Oats" a un tel record de vente.

"Premium Oats", bien fait par les procédés Tillson, fait bien auprès de la clientèle, grâce à ses mérites.

Le cadeau gratuit contenu dans chaque paquet est une grande aide pour pousser aux ventes.

Votre Marchand de Gros vend "PREMIUM OATS."



The Tillson Company, Ltd.
TILLSONBURG, Ont.

W. H. DUNN,
Agent à Montréal

R. F. GREAM & CO.,
Agents à Québec

TELLIER, ROTHWELL & CO.

MONTREAL



| | |
|------------------------------------|-----------|
| Mine à poêle. | La grosse |
| Royal Black lead. | 1 75 |
| Magic Stove paste, granda. | 9 00 |
| Bleu à laver | La lb |
| Parisian. | 12½ |
| Victoria. | 10 |
| Challenge. | 9 |

THE UNCLE SAM DRESSING CO.,

LANORAIE, P. Q.

| | |
|--|------|
| Vernis "Uncle Sam". | Doz. |
| Bout. 6 oz., No 1 | 1.80 |
| Bout. 4 oz., No 1 | 1.25 |
| Bout. 4 oz., No 2 | 0.90 |
| Bout. 4 oz. [bout. nu] | 0.75 |
| No 1, Extra, Brl de 40 gals., gal. | 1.60 |
| No 1, Extra, Can. de 1 à 5 gals., " | 1.75 |
| Graisse "Protectorine" [pour harnais et chaussures]. | |

| | |
|-------------------------------------|------|
| Boîte 8 oz. | 1.25 |
| Boîte 4 oz. | 0.75 |
| Cirage "Coon". | |
| Cirage à chaussures, combiné, doz. | 0.75 |
| Cirage Chocolat, No 1brl. | 1.60 |
| Cirage Chocolat, No 1, 1 à 5 gals. | 1.75 |

T. UPTON & CO.

HAMILTON, ONT.

| | |
|---|--------|
| Jams composées. | |
| Framboises rouges, noires, fraises, pêches, prunes, abricots, gadelles rouges, noires, groselles. | la doz |
| Verre, 12 oz., 2 doz. à la cse. | 1.00 |
| La lb | |
| Tins, 2 lbs, 2 doz. à la cse. | 07½ |
| Seaux, ferblanc, 5 lbs. 8 au crate. | 07 |
| Seaux, ferblanc, 7 lbs. 9 au crate. | 07 |
| Seaux, bois, 7 lbs. 6 au crate | 07 |
| Seaux, bois, 14 lbs. | 07 |
| Seaux, bois, 30 lbs. | 06½ |
| Gelées composées. | |
| Framboises, Fraises, Gadelles rouges ou noires, Ananas. | La doz |
| Verres, 12 oz., 2 doz. à la cse. | 1.00 |
| La lb | |
| Tins, 2 lbs., 2 doz. à la cse. | 07½ |
| Seaux, bois, 7 lbs. 6 au crate. | 07 |
| Seaux, bois, 14 lbs. | 07 |
| Seaux, bois, 30 lbs. | 06½ |
| Marmelade d'oranges. | |
| Verres, 12 oz., 2 doz. à la cse. | 1.00 |
| La lb | |
| Tins, 2 lbs., 2 doz. à la cse. | 07½ |
| Seaux, 7 lbs. 6 au crate. | 07 |
| Seaux, ferblanc, 5 lbs. 8 au crate. | 07 |
| Seaux, ferblanc, 7 lbs. 9 au crate. | 07 |

| | | |
|---|--------|--------|
| Upton's Apple Butter. | | La lb |
| Seaux de bois, 7 lbs., 6 au crate | 07 | |
| Seaux de bois, 14 lbs. | 07 | |
| Seaux de bois, 30 lbs. | 06½ | |
| Home made Jama. | | |
| Framboises, Fraises, | La doz | |
| Verre, 1 lb. 2 doz. à la cse. | 1.90 | |
| Pêches, Prunes, Gadelles Rouges, Gadelles Noires, Abricots, Groselles. | | |
| Verres de 1 lb. 2 doz. à la cse. | 1.60 | |
| Assortis | 1.75 | |
| Jams Pures. | | La lb |
| En seaux de 5, 7, 14 et 30 lbs. | | |
| Fraises. | 12 | |
| Framboises. | 10 | |
| Pêches, prunes, gadelles rouges et noires, abricots, groselles. | | |
| Caisnes assorties si désiré. | 09 | |
| Marmelades. | | La doz |
| Golden shired. Verres, 1 lb., 2 doz. à la cse. | 1.75 | |
| Home made orange, 1 lb., 2 doz à la cse. | 1.40 | |
| Miel clarifié. | | |
| Verres, 1 lb., 2 doz. à la cse. | 1.40 | |

WALTER R. WONHAM & SONS,

Montréal

| | |
|------------------------------------|---------|
| Apollinaris. | |
| 50 quarts | \$ 7.50 |
| 100 pints | 10.50 |
| 100 splits | 8.50 |
| Apena Hungarian Aperient. | |
| 25 quarts | 6.25 |
| 50 pints | 9.50 |
| 50 Sparkling Apena Splits. | 5.50 |

Le Cognac des Gourmets

Le Brandy par Excellence

Le plus recherché sur le marché, c'est celui

de **V. FOURNIER & CO.**

HOTELIERS,
EPICIERS,

Recommandez-le à votre clientèle.
Le Dégustant, ils l'adopteront.

Motard, Fils & Senécal,

IMPORTATEURS

de Vins et Liqueurs en Gros.

5, Place Royale, Montreal.

Seuls dépositaires du Fameux Tonique,
le Vin Phosphaté au Quinquina des
R.R. PP. Trappistes d'Oka.



MÉLASSE

Notre maison est le quartier général pour cet article au Canada, de

HALIFAX à VANCOUVER

Notre stock est le plus fort et le mieux assorti dans le

DOMINION DU CANADA

Avant d'acheter ailleurs, écrivez-nous ou communiquez avec notre représentant le plus rapproché:

| | |
|---------------------|-----------------------------|
| Québec | M. C. E. Paradis |
| Ottawa | M. W. Forbes |
| Kingston | M. C. de Carteret |
| Toronto | MM. Geo. Musson & Co. |
| Hamilton | MM. J. W. Bickle & Greening |
| London | M. Geo. H. Gillespie |
| Winnipeg | M. Jos. Carman |
| Edmonton | MM. Scott Bros. |
| Calgary | MM. Bedlington & Fisher |
| Vancouver | M. E. G. Parnell |

The Dominion Molasses Co.,

LIMITED

HALIFAX Nouvelle-Ecosse.

Ferronneries, Peintures, Constructions et Immeubles

REVUE DES MARCHÉS

FERRONNERIE

L'état du marché n'est toujours pas changé. L'escompte sur le prix des rivets en cuivre a été diminué.

Le cuivre en lingots est rare et en hausse; de même le marché de l'étain est à la hausse.

Le prix de l'essence de térébenthine a été augmenté.

Les voyageurs commencent à prendre des commandes et l'activité renaît un peu dans le commerce de gros.

PLOMBERIE

Tuyaux de plomb

Demande faible et marché très ferme.

L'escompte est de 5 p. c. sur le prix de 7c. pour tuyaux en plomb et de 8c. sur les tuyaux de plomb composition.

Tuyaux en fer

Nous cotons:

Tuyaux noirs:

| | | |
|-----------------|-----------|-------|
| 1-8, 1-4 et 3-8 | 100 pieds | 5.50 |
| 1-2 | " | 8.50 |
| 3-4 | pieds | 11.50 |
| 1 | " | 16.50 |
| 1 1-4 | 100 pds | 22.50 |
| 1 1-2 | " | 27.00 |
| 2 | " | 36.00 |

Tuyaux galvanisés.

| | | |
|-----------------|-----------|-------|
| 1-8, 1-4 et 3-8 | 100 pieds | 5.50 |
| 1-2 | " | 8.50 |
| 3-4 | " | 11.50 |
| 1 | " | 16.50 |
| 1 1-4 | " | 22.50 |
| 1 1-2 | " | 27.00 |
| 2 | " | 36.00 |

Les escomptes sont les suivants: sur les tuyaux noirs de 1-4, 3-8 po., 59 p. c.; de 1-2 po., 68; de 3-4 po. à 2 po., 70.

Sur tuyaux galvanisés: de 1-4, 3-8 po., 44 p. c.; de 1-2 po., 58; 3-4 po., 60.

Tuyaux de renvoi en fonte et accessoires

Prix fermes et bonne demande.

Les escomptes sur les prix de la liste sont: tuyaux Standard 50 p. c.; accessoires Standard 50 et 10 p. c.; tuyaux moyens et extra-forts 60 p. c. et accessoires moyens et extra-forts 60 et 10 p. c.

Fer-blanc

Faible demande.

Nous cotons:

Au Charbon—Allways ou égal

IC, 14 x 20, base bte 4.50 4.75

Fer-blanc en feuilles

X. Extra par X et par cse. 0.75 1.00
suivant qualité.

[Caisse de 112 feuilles, 108 lbs. net]

Au Coke—Lydbrook ou égal

IC, 14 x 20, base bte 4.25 4.50
[Caisse de 112 feuilles, 108 lbs. net]

Au Chabon—Terne-Dean ou égal

IC, 20 x 28 bte 7.25 8.75
[Caisse de 112 feuilles, 216 lbs. net]

Feuilles Fer-blanc pour Bouilloires

[Caisse de 560 lbs.]

XX, 14 x 60, gauge 26 . lb. 0.06 $\frac{1}{2}$ 0.07

Feuilles étamées

72 x 30 gauge 24 . les 100 lbs. 7.75 8.00
72 x 30 gauge 26 . les 100 lbs. 8.25 8.50
72 x 30 gauge 28 . les 100 lbs. 8.75 9.00

Tôles Canada

Nous cotons: 52 feuilles demi-poli, \$2.75; 60 feuilles, \$2.80 et 75 feuilles, \$2.90.

Tôles galvanisées

Demande faible et stocks faibles.

Nous cotons: Fleur

Bell et Queens de

Gorbals Comet Apollo Head Lys

| | | | | | |
|-----------|------|------|------|------|------|
| 28 G | 4.80 | 4.80 | 4.85 | 4.95 | 4.70 |
| 26 G | 4.65 | 4.65 | 4.70 | 4.80 | 4.55 |
| 22 à 24 | 4.10 | 4.05 | 4.45 | 4.25 | 4.00 |
| 16 G à 20 | 3.95 | 3.80 | 4.35 | 4.10 | 3.85 |

Par lot d'une caisse, 25c. de moins.

28 G Américain équivaut à 26 G fermes.

Les petites tôles sont également très fermes; leurs prix sont augmentés de 10 cents.

Petite tôle 18 x 24 52 filles 4.45

Petite tôle 18 x 24 60 filles 4.70

Tôles noires

Demande faible. Les prix ont été augmentés de 10 cents.

Nous cotons: 20 à 24 gauge, \$2.55; 26 gauge, \$2.65; 28 gauge, \$2.70.

Zinc en feuilles

Bonne demande et prix fermes.

Nous cotons: 8 1-4 à 8 1-2c.

Tuyaux de poêle

Nous cotons par 100 feuilles: 5, 6 et 7 pouces, ordinaires \$7 et polis \$9.

Coudes pour tuyaux

Nous cotons à la doz.: coudes ronds ordinaires, \$1.40 à \$1.47 et polis \$1.64.

Baignoires

Les seules qui se vendent couramment sont les suivantes:

| | |
|----------------------------------|-------|
| Acier, 5 p. à 5 1-2 p. | 8.00 |
| Duplex | 12.75 |
| Steel clad | 15.00 |
| Fonte Émaillée, qualité B, 5 1-2 | 20.00 |
| Fonte Émaillée, qualité B, 5 p. | 19.25 |

Lavabos

Lavabos en fonte émaillée, escompte 30 p. c. sur les prix de la liste.

Eviers

| | |
|----------------------------|------|
| Eviers 18 x 30 à bord plat | 2.60 |
| Eviers 16 x 24 | 2.20 |
| Eviers 14 x 20 | 2.00 |

Closets

| | |
|--|--------|
| Richelleu uni | \$4.00 |
| Richelleu façonné | 4.25 |
| Low Down avec citerne complète frêne ou cerise | 16.50 |

Soudure

Demande faible.

Nous cotons: barre demi et demi, garantie 25 1-4 à 29 1-2c.; do commerciale, 25 à 27 1-2c.; do whipping, 25 à 26c.

Etoupe

Demande moins forte.

Nous cotons aux 100 lbs: navy \$5.50 à \$6 et plumbers \$4 à \$4.25.

Couplets

Faible demande et marché très ferme. L'escompte sur les prix de la liste est de 70 p. c. pour les couplets en fer et en acier.

QUINCAILLERIE

Boulons et noix

Faible demande et stocks très faibles. Les prix sont très fermes. Les livraisons sont très difficiles.

Nous cotons:
Boulons à voitures Norway [\$3.00] 50 p. c.
Boulons à voitures carrés [\$2.40] 60 et 10 p. c.

Boulons à voitures ordinaires [\$1.00].

Boulons à voitures grandeurs, 3-16 pce et

au-dessus, 60, 10 et 10 p. c.

Boulons à voitures grandeurs, 7-16 et au-

dessus, 55 et 5 p. c.

Boulons à machine, 3-8 pce et au-dessus

60 et 10 p. c.

Boulons à machine, 7-16 pce et au-dessus

55 et 5 p. c.

Boulons à lisse, 3-8 et plus petits, 60 et

10 p. c.

Boulons à lisse, 7-16 et plus gros, 50 et

5 p. c.

Boulons à charrue, 55, 5 et 10 p. c.

Boulons à bandage, 70 à 72 1-2 p. c.

Boulons à poêle, 70 à 72 1-2 p. c.

Tire-fonds, 70 et 5 p. c.

Blancs de boulons, 55 p. c.

Bolt Ends, 55 p. c.

Noix par boîtes de 100 lbs.

Demande moins forte. Prix très fermes. Même observation que pour les boulons.

Nous cotons:

Noix carrées, 4c. la lb. de la liste.

Noix hexagones, 4 1-4c. la lb. de la liste.

Pour moins d'une boîte de 100 lbs, les

prix sont à augmenter de 1-2c. par lb.

Broche à clôtures

Marché très ferme.

Le prix de la broche ondulée No 9, est coté \$2.90 pour quantité de moins d'un char et \$2.85 pour lot de char. On al-

loue 20c. de fret par 100 lbs, pour moins d'un char et pour lot de char.

Les prix de la broche barbelée sont les suivants: \$2.95 à Montréal et f.o.b. Cle-

veland \$2.60 pour lots de chars de 15 tonnes et \$2.70 pour moins d'un char.

Ecrivez-nous pour avoir les prix
des



FAULX SIBLEY

COMME votre inventaire est à peu près terminé maintenant, nous n'avons aucun doute qu'ainsi que tous les autres marchands entrepreneurs, vous faites des arrangements pour vos fournitures de printemps.

**ORDONNEZ MAINTENANT
NE TARDEZ PAS.**

**Nous Conseillons
au Commerce de
faire des**

**Commandes de
bonne heure.**

**Le Marché est
instable.**

**Achetez toutes les
lignes maintenant.**

Nous avons le plaisir de vous informer que nous conservons toujours l'agence des **Faulx Sibley**.

Ces marchandises sont absolument les meilleures qui soient fabriquées soit aux Etats-Unis, soit au Canada et, bien que leur prix ne soit pas aussi bas que le plus bas prix, il n'est cependant pas aussi élevé que celui de marques prétendues garanties, vendues en concurrence, et qui ne valent pas moitié autant.

CHAQUE FAULX SIBLEY

Achetée par vous ou par vos clients est strictement garantie et, si elle n'est pas tout ce qu'elle devrait être, par suite de tout défaut de manufacture,

**Nous la remplacerons
gratuitement.**

ATTENTION PROMPTE AUX ORDRES PAR LA MALLE.

Lewis Bros., Limited

MONTREAL.

OTTAWA, TORONTO, CALGARY, WINNIPEG, VANCOUVER.

Broche pour pouilliers

La grandeur 2" x 19", 72" de haut, ainsi que plusieurs autres sont presque impossibles à obtenir.

L'escompte est de 50 et 5 p. c. sur les carreaux de 2 pcs et de 50 p. c. sur les autres grandeurs.

Broche galvanisée, etc.

Nous cotons:

Acier fin pour emboutillage, matelas, balais, sonnettes, etc., 30 p. c. sur la liste.

Culvre jaune47½ p. c.
Copper [culvre rouge]47½ p. c.

Broche galvanisée:

| | | |
|--------------------|-------------|------|
| No 5 | les 100 lbs | 3.90 |
| No 6 à 8 | les 100 lbs | 3.35 |
| No 9 | les 100 lbs | 2.85 |
| No 10 | les 100 lbs | 3.40 |
| No 11 | les 100 lbs | 3.45 |
| No 12 | les 100 lbs | 3.00 |
| No 13 | les 100 lbs | 3.10 |
| No 14 | les 100 lbs | 3.95 |
| No 15 | les 100 lbs | 4.15 |
| No 16 | les 100 lbs | 4.40 |

Poil, Brûlé:

| | | |
|---------------------------|---------------|------|
| No 0 à 9 | les 100 lbs | 2.25 |
| No 10 | les 100 lbs | 2.31 |
| No 11 | les 100 lbs | 2.37 |
| No 12 | les 100 lbs | 2.65 |
| No 13 | les 100 lbs | 2.55 |
| No 14 | les 100 lbs | 3.75 |
| No 15 | les 100 lbs | 2.80 |
| No 16 | les 100 lbs | 2.95 |
| Brûlé p. tuyau | 100 lbs No 18 | 3.85 |
| Brûlé, p. tuyau | 100 lbs No 19 | 4.10 |

Extra pour broche huilée, 10c. p. 100 lbs.

Broche à foin

Demande faible et stocks faibles. Le No 14 est rare.

Nous cotons:

No 13, \$2.55 et No 14, \$2.65. Broche à foin en acier Nos 12, 13, 13 1-2 et 14, coupée de longueur, escompte 25 p. c. sur la liste.

Broche moustiquaire

Nous cotons: \$1.62 1-2 par rouleaux de 100 pieds et \$1.67 1-2 par rouleaux de 50 pieds.

Clous coupés

Une hausse prochaine est probable.

Stocks très bas.

Nous cotons: prix de base \$2.30 f.o.b. Montréal.

Clous de broche

Marché très ferme: Plusieurs grandeurs font défaut.

On s'attend à une hausse dans quelques jours. Les clous de broche seront très rares au printemps.

Nous cotons: \$2.25 à \$2.30, prix de base f.o.b. Montréal.

Clous à cheval

Bonne demande et prix fermes.

Nous cotons par 100 lbs.: No 7 \$26; No 8, \$23.00; No 9, \$22.00; No 10 \$20; avec escompte de 55 p. c. pour la première qualité et de 57 1-2 p. c. pour la 2e qualité. Ajouter 1-2c. net extra pour boîtes de 1 livre.

Clous à cheval marque "C"

| Longueur | Par lb. | Par bte |
|------------------------------|---------|---------|
| No 4 1 7-8 pouces | \$0.36 | \$ 9.00 |
| No 5 2 pouces | 0.30 | 7.50 |
| No 6 2 1-8 pouces | 0.28 | 7.00 |
| No 7 2 1-4 pouces | 0.26 | 6.50 |
| No 8 2 3-8 pouces | 0.24 | 6.00 |
| No 9 2 1-2 pouces | 0.24 | 6.00 |
| No 10 2 5-8 pouces | 0.22 | 5.50 |
| No 11 2 3-4 pouces | 0.22 | 5.50 |
| No 12 2 7-8 pouces | 0.22 | 5.50 |
| No 14 3 1-8 pouces | 0.22 | 5.50 |

Clous pour fers de course

Longueur

Par lb.

| | |
|----------------------------|--------|
| No 1 1 1-2 pouce | \$1.20 |
| No 2 1 5-8 pouce | 0.80 |
| No 3 1 3-4 pouce | 0.60 |

Escompte au commerce: 40 et 10 et 7 1-2 p. c. sur les prix de liste.

Termes de vente: Comptant 30 jours, moins 2 p. c. d'escompte; tous comptes réglés par acceptation ou remise, dans les 30 jours du 1er du mois suivant la vente.

Livraison: sans frais à bord des chars ou des bateaux à Montréal.

Fers à cheval

Forte demande; prix fermes.

Nous cotons f.o.b. Montréal:

| | | |
|---------------------------------------|-------------|---------|
| | No 2 | No 1 |
| | et plus | et plus |
| | | petit |
| Fers à neige | le qrt 3.90 | 4.15 |
| Léger et pesant | le qrt 3.65 | 3.90 |
| New Light Pattern | le qrt 4.00 | 4.25 |
| Featherweight Nos 0 à 4 | | 5.50 |
| Fers "Toe weight" Nos 1 à 4 | | 6.75 |

Fers assortis de plus d'une grandeur au baril, 10c. à 25c. extra par baril.

| | | |
|--|---------|-------|
| Neverslip en fer | 100 lbs | 12.21 |
| Neverslip en acier | 100 lbs | 15.00 |
| Neverslip crampons 5-16, le cent | | 2.10 |
| Neverslip crampons 3-8, le cent | | 2.40 |
| Neverslip crampons 7-16, le cent | | 2.65 |
| Neverslip crampons 1-2, le cent | | 2.90 |
| Neverslip crampons 9-16, le cent | | 3.45 |
| Neverslip crampons 5-8, le cent | | 4.20 |

Chaînes en fer

Bonne demande; les prix sont très fermes et les marchandises très difficiles à obtenir.

On cote par 100 lbs.:

| | |
|------------------------|-------|
| 3-16 No 6 | 10.00 |
| 3-16 exact 5 | 8.50 |
| 3-16 Full 4 | 7.00 |
| 1-4 exact 3 | 6.50 |
| 1-4 | 6.00 |
| 5-16 | 4.00 |
| 3-8 | 3.90 |
| 7-15 | 3.80 |
| 1-2 | 3.70 |
| 9-16 | 3.60 |
| 5-8 | 3.40 |
| 3-4 | 3.30 |
| 7-8 | 3.30 |
| 1 | 3.30 |

Chaînes à traits esc. 45 p.c.
Jack Chain en acier, simple et double esc. 40 p.c.
Jack Chain en cuivre, simple et double esc. 50 p.c.
Chaînes à vache esc. 40 p.c.
Chaînes fermant en dehors esc. 65 p.c.
Ferremments de chaîne à vache esc. 35 p.c.
A diminuer 1-4c de la liste pour les détailliers.

Vis à Bois

Forte demande; les prix sont toujours très fermes. Une hausse prochaine est probable.

Nous cotons sans changement les escomptes suivants sur la liste:

| | |
|------------------------------|----------|
| Tête plate, acier | 87½ p.c. |
| Tête ronde, acier | 82½ p.c. |
| Tête plate, cuivre | 80 p.c. |
| Tête ronde, cuivre | 75 p.c. |
| Tête plate, bronze | 75 p.c. |
| Tête ronde, bronze | 70 p.c. |

Vis à machine

Têtes plates, 25 p.c. de la liste.

Têtes rondes, 20 p.c.

Rivets et Palatres

L'escompte sur les rivets en cuivre n'est plus que de 15 p. c. au lieu de 27½ pour cent.

Nous cotons:

Rivets en fer, noirs et étamés, 60, 10 et 10 p. c.
Palatres cuivre, 15 p. c.
Extra 1c. par lb. sur rivets en fer pour boîtes carton 1-2 lb.
Rivets en cuivre 15 p. c. et en boîtes de carton, 1c. extra par lb.

Fanaux

Forte demande.

Nous cotons:

| | | |
|---------------------------|------|------|
| Cold Blast No 2 | doz. | 6.50 |
| Wright No 3 | doz. | 8.50 |
| Ordinaires | doz. | 4.75 |
| Dashboard C. B. | doz. | 9.00 |
| No 0 | doz. | 6.75 |

Peintures 50c. extra par doz.

Tordeuses à linge

Nous cotons:

| | | |
|--------------------------|---------|---------|
| Royal Canadian | la doz. | \$34.00 |
| Colonial | " | 39.00 |
| Safety | " | 41.50 |
| E. Z. E. | " | 38.75 |
| Rapid | " | 33.75 |
| Paragon | " | 39.75 |
| Bicycle | " | 44.25 |

Munitions

Forte demande.

Nous cotons:

Caps B B Dom. le mille, net, \$1.45.
Cartouches, Amer R. F. le mille, à plomb et à balle, 30 et 5 p. c.
Cartouches chargées amér., esc. 20 p. c. sur la liste.
Cartouches vides amér., 10 p. c. d'avance sur la liste.
Cartouches Amér. C. F. Sporting avance 10 p. c. sur la liste.
Cartouches amér. C. F. à balle et à plomb Prix net sur la liste.
Caps B. B. Amer. le mille, \$2.00.
Caps à Cartouches, No 1, 1 1-2, 2, 2 1-2, le mille, \$2.05.
Caps B. B. Dominion R. F. 50 et 5 p. c.
Caps B. B. Dominion C. F. 30 p. c.
Caps B. B. Dominion C. F. Sporting 15 p. c.
C. F. Sporting, ajouter 5 p. c. à la liste.
Cartouches C. B. le mille \$3.00.
Cartouches blanches Crown 25 p. c.
Cartouches chargées Crown 25 et 5 p. c.
Cartouches cuivre 55 p. c.
Cartouches cuivre 55 p. c.
Poudre noire 12 gauge le mille \$15.00
Poudre noire 10 gauge le mille 16.00
Poudre blanche 12 gauge le mille 20.50
Poudre blanche 10 gauge le mille 22.50
Caps à cartouches Dom. 30 p. c.

Poudre

Même observation que pour les munitions.

Nous cotons:

| | | |
|-----------------------------------|--------|------|
| S. S. sans fumée Shot Gun 100 lbs | | |
| ou moins | la lb. | 0.85 |
| 1000 lbs ou plus | la lb. | 0.80 |

net 30 jours.

Plomb de chasse

Même observation que pour les munitions.

Les prix de liste sont nets.

Nous cotons:

| | | |
|-------------------------|---------|------|
| Ordinaire | 100 lbs | 7.00 |
| Chilled | 100 lbs | 7.50 |
| Buck and seal | 100 lbs | 8.00 |
| Ball | 100 lbs | 8.50 |

METAUX**Antimoine**

Marché très ferme.

Nous cotons de 27c. à 28c. la livre.

FABRIQUÉS A VICTORIAVILLE, P. Q.

Ameublements de Chambres à Coucher.

Ameublements de Salles à Diner.

Chiffonniers, Buffets, Tables de Salon.

Tables de Chambres à Coucher,

Tables de Cuisine.

Berceaux, Couchettes d'enfants, Sommiers,
Etc. Etc.



DEMANDEZ NOS CATALOGUES

Spécialité : FINI "SURFACE OAK"

THE VICTORIAVILLE FURNITURE COMPANY

VICTORIAVILLE, QUE.

Fontes

| | | |
|-----------------------|-------|-------|
| Prix fermes. | | |
| Nous cotons: | | |
| Caron | 23.50 | 24.50 |
| Londonderry | 00.00 | 24.50 |
| Summittee | 23.50 | 25.00 |

Fer en barre

| | | |
|-----------------------------------|------|------|
| Forte demande. | | |
| Nous cotons: | | |
| Fer marchand, base 100 lbs. | 0.00 | 2.20 |
| Fer forgé base 100 lbs. | 0.00 | 2.45 |
| Fer fini base 100 lbs. | 0.00 | 2.60 |
| Fer pour fers à | | |
| cheval base 100 lbs. | 0.00 | 2.60 |
| Reuillard mince 1½ à 3 pcs. base | | 3.10 |

Acier en barre

| | | |
|--|------|------|
| Forte demande. | | |
| Nous cotons net, 30 jours. | | |
| Acier doux base 100 lbs. | 0.00 | 2.25 |
| Acier à rivets base 100 lbs. | 0.00 | 2.25 |
| Acier à lisse base 100 lbs. | 0.00 | 2.25 |
| Acier à bandage base 100 lbs. | 0.00 | 2.40 |
| Acier à machine base 100 lbs. | 2.60 | 2.75 |
| Acier à pince base 100 lbs. | 0.00 | 3.05 |
| Acier à ressorts base 100 lbs. | 2.75 | 3.00 |

Cuivre

Marché très ferme. Ce métal est rare. Nous cotons le cuivre en lingots de 26½ à 27c. Le cuivre en feuilles est coté à 34 cents.

Etain en lingots

Le marché s'est de nouveau raffermi et est à la hausse. On cote de 46 à 46½c.

Plomb en lingots

Très ferme et rare. Nous cotons \$5.50 à \$5.60.

Zinc en lingots

Marché ferme et sans changement. Nous cotons de \$7.50 à \$7.75 les 100 livres.

HUILES, PEINTURES ET VITRERIE

Huile de lin

Marché ferme. Nous cotons au gallon: huile bouillie, 60c. de 1 à 2 barils et 59c. pour 3 à 5 barils; huile crue 57c. de 1 à 2 barils et 56c. pour 3 à 5 barils.

Huile de loup-marin

Cet article est très rare et en bonne demande.

Nous cotons au gallon.

| | |
|--------------------------------|-----|
| Huile extra raffinée | 50c |
| Huile paille | 40c |

Esence de térébenthine

Marché faible. Les prix ont été augmentés de 2c. Nous cotons: au gallon pour un baril, 97 cents; de 2 barils à 4 barils, 96c., et pour quantité moindre de 1 baril, \$1.02.

Blanc de plomb

Le marché est très ferme.

Nous cotons:

| | | |
|-------------------------------|------|--------|
| Blanc de plomb pur | \$7. | \$7.25 |
| Blanc de plomb No 1 | 6.50 | 6.75 |
| Blanc de plomb No 2 | 6.25 | 6.50 |
| Blanc de plomb No 3 | 6.00 | 6.25 |
| Blanc de plomb No 4 | 5.75 | 6.00 |

Peintures préparées

Demande ferme. On s'attend à une hausse.

Les peintures préparées se vendent maintenant par gallon, demi-gallon, quart de gallon et boîtes de 1 lb. aux prix que nous cotons ci-dessous.

Nous cotons:

| | |
|----------------------------|-------|
| Gallon | 1.10 |
| Demi-gallon | 1.15 |
| Quart de gallon | 1.20 |
| En boîtes de 1 lb. | 0.03½ |

Pitch

Les prix sont sans changement. Goudron dur 100 lbs. 0.65

Verres à Vitres

Nous cotons: Star, au-dessous de 26 pouces unis: 50 pieds, \$1.70; 100 pieds, \$3.20; 26 à 40, 50 pieds, \$1.80; 100 pieds, \$3.40; 41 à 50, 100 pieds, \$3.85; 51 à 60, 100 pieds, \$4.10; 61 à 70, 100 pieds, \$4.35; 71 à 80, 100 pieds, \$4.85.

Double Diamond, 100 pieds: 0 à 25, \$6.75; 26 à 40, \$7.25; 41 à 50, \$8.75; 51 à 60, \$10.00; 61 à 70, \$11.50; 71 à 80, \$12.50; 81 à 85, \$14.00; 86 à 90, \$16.50; 91 à 95, \$18.00. Escompte, 33 1-3 p. c.

Sur Diamond, escompte 20 p. c.

Vert de Paris

| | | |
|---------------------------------|---------|----------|
| Nous cotons: | | |
| | Anglais | Canadien |
| Barils à pétrole | 23½c | 23½c |
| Kegs à arsénic | 23½c | 23½c |
| Drums de 50 et 100 lbs. | 24 c | 24 c |
| Drums de 25 lbs. | 24½c | 24½c |
| Boîtes papier 1 lb. | 25 c | 25 c |
| Boîtes fer-blanc, 1 lb. | 26 c | 26 c |
| Boîtes papier, ½ lb. | 27 c | 27 c |
| Boîtes fer-blanc, ½ lb. | 28 c | 28 c |

Briques réfractaires, etc.

On cote les briques réfractaires anglaises et écossaises de \$17.00 à \$21.00 le 1000; briques américaines de \$30.00 à \$35.00.

Ciment

Nous cotons par baril: ciment américain, de \$2.00 à \$2.10; ciment canadien, \$2 à \$2.05; ciment anglais, \$1.80 à \$2.05 et ciment belge, de \$1.60 à \$1.90.

Câbles et cordages

| | | |
|-------------------------------------|------|-------|
| Forte demande. Prix très fermes. | | |
| Nous cotons: | | |
| Best Manilla base lb. | 0.00 | 0.15½ |
| British Manilla base lb. | 0.00 | 0.12 |
| Sisal base lb. | 0.00 | 0.10½ |
| L'athyarn simple base lb. | 0.00 | 0.10 |
| L'athyarn double base lb. | 0.00 | 0.10½ |
| Jute base lb. | 0.00 | 0.09 |
| Coton base lb. | 0.00 | 0.22 |
| Cordes à châssis base lb. | 0.00 | 0.30 |

Papiers de Construction

| | | |
|--|-------|------|
| Nous cotons: | | |
| Jaune ordinaire le rouleau | 0.40 | |
| Noir ordinaire le rouleau | 0.50 | |
| Goudronné les 100 lbs. | 2.25 | |
| Papier à tapis la tonne | 60.00 | |
| Papier à cou. roul. 2 plis | 0.00 | 1.00 |
| Papier à cou. roul. 3 plis | 0.00 | 1.25 |
| Papier surprise roul. 15 lbs | | 0.50 |

FERRAILLES

| | | |
|---|-------|-------|
| Nous cotons: | | |
| Cuivre fort | 0.00 | 0.19 |
| Cuivre mince ou fonds en cuivre | 0.00 | 0.16 |
| Laiton rouge fort | 0.00 | 0.17 |
| Laiton jaune fort | 0.00 | 0.14 |
| Laiton mince | 0.10 | 0.10½ |
| Plomb | 0.00 | 0.04½ |
| Zinc | 0.00 | 0.04 |
| tonne. | | |
| Fer forgé No 1 | 16.90 | 17.00 |
| Fer forgé No 2 | 0.00 | 6.00 |
| Fer fondu et débris de machines | 0.00 | 18.00 |
| Plaques de poêles | 0.00 | 13.00 |
| Fontes et aciers malléables | 0.00 | 0.00 |
| La lb. | | |
| Vieilles claques lb. | 0.00 | 0.10 |
| Chiffons de la campagne | 0.01 | 0.01½ |
| les 100 lbs. | | |



NOTES

M. Jos. Sawyer, architecte, prépare les plans et devis pour une maison formant un magasin et 2 logements que M. McCallum fera ériger rue St-Laurent.

M. Jos. Sawyer, architecte, prépare les plans et devis pour une maison formant 2 logements, que M. E. Leduc fera ériger rue Souvenir.

M. Dalbé Viau, architecte, prépare les plans et devis pour une maison formant 3 logements, que M. Hercule Desjardins fera ériger rue St-Germain.

M. Dalbé Viau, architecte, prépare les plans et devis pour une salle que M. Thomas Charette fera ériger à Lachine.

Permis de construire à Montréal

Rue Dufferin, près de la rue Beaubien, une maison formant 2 logements, 20 x 30, à 2 étages, en bois et brique, couverture en gravois; coût probable, \$1,200. Propriétaire, W. Bouchard [13].

Rue Huntley, No 739, ajouter un étage à une maison; coût probable, \$1,000. Propriétaire, T. Toupin [14].

Rue Ste-Catherine Ouest, No 530, modifications à une maison; coût probable, \$100. Propriétaire, E. R. Smith; entrepreneur, Jas. H. Maher [15].

Rue Frontenac, près de la rue Fullum, une maison formant une boutique et une salle, 20 x 60, à 2 étages, en bois et brique, couverture en gravois; coût probable, \$1,200. Propriétaire, Euclide Houle [16].

Rue Roy, près de la rue Drolet, une maison formant un magasin, 30 x 23, à un étage, en bois et brique, couverture en gravois; coût probable, \$900. Propriétaire, E. M. St-Denis; entrepreneur, P. Girard [17].

JOURNAL DE LA JEUNESSE.—Sommaire de la 1780e livraison [12 janvier 1907].—La sorcière du Vésuve, par Gustave et Georges Toudouze.—Les bienfaits de la chimie.—Glaces et épaves flottantes, par Miss Chief.—Les mensonges involontaires, par Pierre de Mériel.—L'enfant aux fourrures, par Adrien Remacle.—Saint-Hélène, par H. Norval. Abonnements.—France: Un an, 20 fr. Six mois, 10 fr. Union Postale: Un an, 22 fr. Six mois, 11 fr. Le numéro: 40 centimes. Hachette et Cie, boulevard Saint-Germain, 79, Paris.

TOUR DU MONDE.—Journal des voyages et des voyageurs.—Sommaire du No 2 [12 janvier 1907].—1o De Mombasa au Victoria-Nyanza, par M. Charles Alluaud.—2o A travers le monde: L'écriture chinoise et ses chances de transformation, par J. Hardy, Ch. Lenormand.—3o Dans le monde du travail: La catastrophe du Lutrin et la navigation sous-marine, par M. Raymond Bel.—4o Questions politiques et diplomatiques: Le différend Russo-Japonais en Mandchourie.—5o Livres et cartes.—8o Mouvement géographique et colonial.

Abonnements.—France: Un an, 26 fr. Six mois, 14 fr. Union Postale: Un an, 28 fr. Six mois, 15 fr. Le numéro, 50 centimes. Bureaux de la librairie Hachette et Cie, 79, boulevard Saint-Germain, Paris.

Fabriquées à Victoriaville, P. Q.

CHAISES

Pour Salles à Diner et Cuisines

BERCEUSES

CHAISES de BUREAU

Etc., Etc.

SPECIALITES: — Manufacture sur une grande échelle, permettant de faire une compétition splendide.

 *DEMANDEZ NOS CATALOGUES.* 

The Arthabaska Chair Company, Limited

VICTORIANVILLE, Que.

LA FABRICATION DU FIL DE LAITON

Par E. J. Bolton

[Traduit de "The Iron Age"]

(Suite).

Etirage

De quelque manière que la baguette soit produite, il faut l'étirer pour en former un fil ayant le diamètre requis. Le procédé employé consiste à faire passer cette baguette dans des filières coniques, réduisant ainsi la section et augmentant la longueur. Pour faire pénétrer la baguette dans la filière, il est nécessaire d'appointer son extrémité avec des cisailles et de tirer cette extrémité au moyen de pinces, généralement accrochées à une chaîne sans fin se mouvant le long du banc d'étirage. Quand une longueur suffisante de fil est passée par la filière, son extrémité est fixée au moyen d'un petit étai sur un tambour légèrement conique, monté sur un axe vertical et portant un bounrelet à sa partie inférieure. Le fil métallique s'enroule sur ce tambour d'une manière continue, en glissant constamment en haut sur la surface légèrement inclinée. La force nécessaire pour faire passer le fil par la filière doit être entièrement transmise par le fil lui-même et, par conséquent, la limite de traction pour la réduction par un seul étirage est atteinte quand la force nécessaire pour faire passer le fil par la filière est presque égale à la tension maxima que le fil résultant peut supporter sans rupture.

Dans ces dernières années, des tréfileuses continues ont été beaucoup employées. Avec ces machines, au lieu d'enrouler le fil sur un tambour après qu'il a traversé une filière, on l'enroule seulement de deux ou trois tours, on le fait passer dans une autre filière et ainsi de suite, le frottement sur chaque tambour étant suffisant pour faire avancer le fil; la vitesse circulaire des tambours est variée de manière à convenir à l'allongement du fil. Toutefois, comme le laiton durcit très vite par l'étirage, il n'est pas possible de continuer le procédé jusqu'à l'infini, à moins que le fil ne soit recuit périodiquement. Quand le fil a été recuit, on peut effectuer une forte réduction par un premier tréfilage, cette réduction varie suivant la composition du laiton, elle est d'autant plus grande que la proportion de cuivre entrant dans l'alliage est plus forte.

Il est évident que la main-d'œuvre économisée par les machines continues est beaucoup moindre dans le cas du laiton que dans celui du cuivre, qui peut passer par plusieurs filières de suite sans avoir besoin d'être recuit. L'auteur de cet article a vu du fil de cuivre fin passer par

vingt filières de diamant sur une même machine. En tout cas les machines à tréfiler sont de peu d'utilité, sauf pour des fils assez pesants.

Filières

En Angleterre on se sert surtout de filières d'acier, dont on fixe l'ouverture au moyen d'un poinçon ayant le diamètre et la forme voulus.

En Amérique, on emploie du fer fondu refroidi rapidement, et ces filières sont alésées par un ouvrier spécial qui passe tout son temps à cette occupation. Dans ces deux pays, on emploie, pour le fil fin, des filières en diamant. Ces filières sont formées d'un diamant brut servi dans du métal; ce diamant est percé d'un trou du diamètre requis pour le passage du fil métallique. On emploie presque toujours des filières en diamant sur les machines continues, tant que l'ouverture de la filière n'atteint pas des dimensions qui en rendent son prix prohibitif. La raison qui fait employer le diamant, c'est qu'il est plus dur que l'acier; il dure donc plus longtemps que l'acier ou le fer fondu et refroidi rapidement et il est rare que la filière en diamant ait besoin d'être réajustée. Le contre-maître du département des filières d'une maison de Birmingham montrait récemment à l'auteur une filière en diamant qui, dit-il, avait été employée constamment pendant les sept dernières années, tandis que les filières en acier ont constamment besoin d'être réajustées.

La fabrication de ces filières forme une industrie par elle-même, mais une ou deux des maisons anglaises les plus importantes fabriquent elles-mêmes leurs propres filières. Les trous dans les diamants sont creusés avec des forets en acier durci que l'on presse légèrement contre le diamant, pendant que celui-ci tourne à une très grande vitesse, et qu'on alimente le foret d'huile et de poudre de diamant. Avec ces filières, on obtient des fils d'un diamètre de 0.001 pouce, beaucoup plus fin qu'un cheveu dont le diamètre ordinaire varie de 0.0025 à 0.003 pouce.

On peut facilement s'imaginer que le perçage d'un trou de 0.001 pce de diamètre dans un diamant est une opération très délicate demandant beaucoup de soin et d'habileté. L'auteur pense que la fabrication des filières en diamant est originaire de Suisse.

Economie de prix, économie de main-d'œuvre et par conséquent profits plus grands, tels sont les avantages offerts à ceux qui emploient les tôles plates galvanisées de Gilbertson, marque "Corret". Les contracteurs qui emploient ces tôles feront plus de profit que ceux qui emploient des tôles chères qui ne donnent pas plus de satisfaction ni pour le travail, ni pour la durée. Demandez-les à votre fournisseur, vous en aurez toute satisfaction.

Une grosse transaction

Depuis quelques jours, il était rumeur que la maison Jean Paquette avait fait une transaction d'un demi-million. Nous apprenons que cette rumeur a été confirmée par M. Odessa Paquette, gérant de cette maison.

M. Ducharme, propriétaire de l'ancien établissement G. Chapleau et Fils, avait acquis, il y a quelques mois, les fonderies de Beauharnois, de Chambly, de Lymburner & Mathews, l'établissement de la Motntreal Plating Co. et celui de la "Star Iron" de Montréal. Ses occupations ne lui permettant pas de s'occuper avantageusement de la vente de ses produits, M. Ducharme a conclu avec la maison Jean Paquette, une transaction par laquelle cette maison s'engage à prendre toute la production des fonderies de M. Ducharme.

La maison Paquette, qui était déjà un des plus importants établissements de ferronnerie de Montréal, se trouvera, par cette transaction dans des conditions excellentes pour bien servir sa clientèle. Son chiffre d'affaires, qui était de \$3,200 en 1881, avait atteint \$350,000 en 1906, chiffre qu'elle ne peut manquer maintenant de dépasser.

La Mica Boiler Covering Company, Ltd., 86 à 92 rue Ann, Montréal, s'est fait une spécialité de la couverture en mica des tuyaux à vapeur, à eau chaude et à eau froide, etc. Cette couverture en mica a été reconnue par des experts comme ayant les plus hautes qualités de non conductibilité de la chaleur. Aussi la Mica Boiler Covering Company obtient-elle de magnifiques contrats. Elle vient de terminer des travaux d'isolation à bord du navire anglais Warrior et elle a obtenu le contrat pour l'isolation de tous les tuyaux à vapeur, cylindres, compartiments, etc., des deux steamers géants de la compagnie Cunard, le Mauritania et le Lusitania. La brasserie Moison lui a accordé un contrat pour le travail d'isolation dans son nouvel et splendide établissement.

La compagnie a également en mains plusieurs autres bons contrats et ses perspectives d'affaires pour l'avenir sont excellentes.

Les découvertes merveilleuses se succèdent, à notre époque, avec une rapidité presque déconcertante. Hier, on enregistrait avec surprise la reproduction de la photographie par le télégraphe; aujourd'hui on nous apprend que la téléphonie sans fil, c'est-à-dire la transmission de la voix humaine à de longues distances, et sans conducteur apparent, problème qui semblait une utopie extravagante, vient d'être réalisée. Des expériences de transmission ont été effectuées avec un succès complet, ces jours derniers, entre Berlin et Nauen, localités distantes l'une de l'autre de 25 milles. Il nous suffit, aujourd'hui d'en donner la nouvelle, mais nous essaierons prochainement d'expliquer à nos lecteurs comment ce nouveau prodige scientifique se trouve réalisé.

Enfermez vos soucis de bureau dans votre place d'affaires pendant la nuit. Il pourrait arriver que le lendemain matin ils aient disparu.

Fabriquées à Victoriaville, P. Q.

Nouvelle Manufacture

INDEPENDANTE

DE

Couchettes en Fer

Patrons les plus Nouveaux
et les plus Recherchés • •
Créations toutes Nouvelles.



Veillez placer vos commandes le plus vite possible pour augmenter votre commerce du printemps avec une ligne de Couchettes en Fer qui surpasse tout sur le marché pour son prix.

The Standard Bedstead Co'y, Limited

VICTORIANVILLE, Que.

LE NOUVEAU TARIF

(Suite)

GROUPE 8.—METAUX ET OUVRAGES EN METAUX

Tarif Prof. Tarif Intér. Génér.
Ang.

| | Exempts | Exempts | Exempts | | Exempt | Exempt | Exempt |
|---|---------|---------|---------|--|---------|---------|---------|
| 329—Minerais métalliques de toutes sortes..... | | | | 353—Aluminium en lingots, blocs, barres, baguettes, bandelettes ou lames, feuilles ou plaques ; tubes d'aluminium, en longueurs de pas moins de six pieds, non polis, courbés ou autrement ouvrés..... | Exempt | Exempt | Exempt |
| 330—Antimoine, ou régule d'antimoine, non moulu, pulvérisé ou autrement ouvré..... | " | " | " | 354—Articles en aluminium, n.a.p., p.c..... | 15 | 22½ | 25 |
| 331—Bismuth métallique, dans son état naturel..... | " | " | " | 355—Métal anglais en saumons, blocs ou barres ; nickel, alliage de nickel et argentan, en lingots, blocs ou barres, n.a.p.... | Exempt | Exempt | Exempt |
| 332—Minerai de cobalt..... | " | " | " | 356—Nickel, alliage de nickel et argentan ou argent d'Allemagne, en barres et baguettes, en couronnes ou autrement, de pas moins de six pieds de longueur, et aussi en bandelettes ou lames, feuilles ou plaques, p.c..... | 5 | 7½ | 10 |
| 333—Cinabre ; vif argent ; radium | " | " | " | 357—Métal anglais, alliage de métal, argent du Nevada et d'Allemagne, articles en, non plaqués, n.a.p., p.c..... | 17½ | 27½ | 30 |
| 334—Kryolithe ou cryolite (minerai)..... | " | " | " | 358—Anodes de nickel, zinc, cuivre, argent ou or, p.c..... | 5 | 7½ | 10 |
| 335—Manganèse, oxyde de..... | " | " | " | 359—Or et argent, en lingots, blocs, barres, lames, feuilles ou plaques, non ouvrés ; balayures d'or ou d'argent ; et torsades d'or ou d'argent..... | Exempt | Exempt | Exempt |
| 336—Plomb à thé..... | " | " | " | 360—Monnaies d'or et d'argent, excepté la monnaie d'argent étrangère..... | " | " | " |
| 337—Plomb, vieux, de rebut, en saumon et en lingots ou blocs, p.c..... | 10 | 15 | 15 | 361—Or, argent et aluminium en feuilles ; argentan et clinquant en feuilles ; poudre de brocart et à bronzer, p.c..... | 15 | 25 | 27½ |
| 338—Plomb, en barres et en feuilles, p.c..... | 15 | 22½ | 25 | 362—Articles consistant entièrement ou partiellement en argent sterling ou autre, en nickel plaqués, dorés ou argentés par des procédés électriques, n.a.p. ; articles en or et en argent, n.a.p., p.c..... | 22½ | 30 | 35 |
| 339—Plomb, articles en, n.a.p., p.c..... | 20 | 27½ | 30 | 363—Fil de platine et platine en barres, bandelettes ou lames, feuilles ou plaques..... | Exempt | Exempt | Exempt |
| 340—Caractères d'imprimerie, y compris châssis, coins et plombs à espacer, de toutes sortes, p.c..... | 12½ | 17½ | 20 | 364—Débris de diamant ou bart, à l'usage des foreurs..... | " | " | " |
| 341—Métal de Babbit et métal à caractères d'imprimerie, en lingots, barres plaques et feuilles, p.c..... | 10 | 15 | 15 | 365—Compositions métalliques et métal plaqué, en barres, lingots ou noyaux, pour la fabrication de boîtiers de montres, bijouterie, et de fil d'or et d'argent fourré sans soudure, p.c..... | 5 | 7½ | 10 |
| 342—Etain phosphoré et bronze phosphoré en lingots, barres, plaques, feuilles et fil, p.c..... | 5 | 7½ | 10 | 366—Ressort et mouvements de montres, sans-boîtiers, p.c..... | 10 | 12½ | 15 |
| 343—Étain, en lingots, saumons, barres, plaques ou feuilles ; rognures de bandelettes d'étain et tain..... | Exempt | Exempt | Exempt | 367—Boîtiers de montres, et parties de boîtiers, finis ou non finis, n.a.p., p.c..... | 20 | 27½ | 30 |
| 344—Ferblanterie vernissée, ferblanterie et tous articles en ferblanc, n.a.p., p.c..... | 15 | 22½ | 25 | 368—Horloges, montres, enregistreurs de l'heure, verres de montres, clefs d'horloges et de montres, caisses d'horloges et mouvements d'horloges, p.c..... | 20 | 27½ | 30 |
| 345—Poudre de zinc, alliage zinc et zinc en blocs, saumons, barres, verges et plaques ; et tuyauterie de zinc étirée et sans soudure..... | Exempt | Exempt | Exempt | 369—Chronomètres et boussoles de navires..... | Exempts | Exempts | Exempts |
| 346—Zinc, articles en, n.a.p., p.c..... | 15 | 22½ | 25 | 370—Cylindres de cuivre pour imprimer les indiennes..... | " | " | " |
| 347—Métal jaune, en blocs, barres et feuilles, propre à être employé dans la construction ou réparation des navires..... | Exempt | Exempt | Exempt | 371—Supports et tringles pour l'encastage de la poterie..... | " | " | " |
| 348—Laiton et cuivre, vieux et de rebut, ou en blocs, lingots ou saumons ; cuivre et bronze en barres et baguettes, en couronnes ou autrement, de pas moins de six pieds de longueur, non ouvrés ; cuivre en bandes, feuilles ou plaques non polies, planées ou enduites ; tubes de laiton ou de cuivre, en longueurs de pas moins de six pieds, et non polis, courbés ou autrement ouvrés..... | " | " | " | 372—Scories de haut fourneau..... | " | " | " |
| 349—Laiton en barres et baguettes, en couronnes ou autrement, de pas moins de six pieds de longueur, et laiton en bandelettes, feuilles ou plaques non polies, planées ou enduites, p.c..... | 5 | 7½ | 10 | 373—Débris de fer et d'acier, vieux et propres seulement à être refaçonnés, après avoir fait partie ou avoir été recouverts de quelque navire naufragé dans des eaux tombant sous la juridiction du Canada..... | " | " | " |
| 350—Fil de laiton, uni, p.c..... | 7½ | 10 | 12½ | 374—Ferrailles de rebut de fer ou d'acier, forgées, y compris dé- | | | |
| 351—Fil de cuivre, étamé, ou plaqué, p.c..... | 7½ | 10 | 12½ | | | | |
| 352—Clous, broquettes, rivets et découpures ou rondelles en laiton ou cuivre ; clochettes et gongs, n.a.p., et tous articles de laiton ou de cuivre, n.a.p., p.c..... | 20 | 27½ | 30 | | | | |

LE PROFIT SUR L'HUILE

est la différence entre le prix cou-
tant et le prix de vente. Nous
ne pouvons pas augmenter le
prix de vente, mais nous pou-
vons diminuer le prix cou-
tant.

Renseignements gratuits contenus dans le
Catalogue C.C. Faites-le venir.

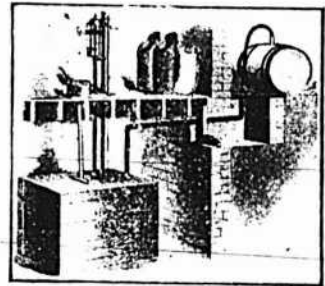

GRAVURE No. 7.
UNE MÉTHODE DE REMPLISSAGE
D'UN RÉSERVOIR BOWSER.

S. F. BOWSER & CO., Inc.

FABRICANTS DE RÉSERVOIRS A KEROSENE ET A GAZOLINE.

530, rue Front, Ouest, Toronto, Ont.

SCIÉS MAPLE LEAF

Le Canada tient la tête dans la fabri-
cation des scies de haute qualité.



Manufacturées par **The Maple Leaf Saw Works**
SHURLY & DIETRICH, Propriétaires, Galt, Ont.

NOS Scies sont
trempées au
moyen d'un pro-
cédé secret. Nous
garantissons que ce
sont les Scies les
mieux trempées qui
existent au monde.
Comme fini, elles ne
sont inférieures à
aucune autre et elles
sont parfaitement ai-
guisées. Nous de-
mandons un essai qui
prouve nos préten-
tions. Satisfaction
garantie.

La Maison A. PRUD'HOMME & FILS Ltée

Attire l'attention des Marchands sur les lignes suivantes qui sont au
complet et pour lesquelles elle cote des prix très avantageux.

Coutellerie de Table, Sets à Découper,  Couteaux, Cuillères, Fourchettes Argentés,

Pour Cadeaux de Noce et Présents du Jour de l'An.

Des marques les plus avantageusement connues.

Boîtes à Argent, Traînes Sauvages, Traineaux d'Enfants et Marchandises variées pour le Commerce des Fêtes.

A. PRUD'HOMME & FILS, Ltée

10 RUE DEBRESOLES.

Importateurs et Marchands en Gros
de Ferronnerie et Quincaillerie.

MONTREAL.

| | | | | | | | |
|--|--------|--------|--------|--|----------|--------|---------|
| <p>coupures et rognures de tôle ou feuilles de fer ou d'acier qui ont servi : bouts coupés de barres, semelles et rails à fer-blanc n'ayant pas été en usage, par tonne.....</p> | .70 | .90 | \$1.00 | <p>382— Feuilles ou plaques de fer ou d'acier laminées, rognées ou non, et lames de fer ou d'acier à fusils découpées ou laminées en cannelures, n.a.p.....</p> | \$4.25 | \$6.00 | \$7.00 |
| <p>Ne seront considérés comme ferraille de fer ou d'acier que rebuts de fer ou d'acier bons seulement à être laminés de nouveau dans des laminoirs ou fournaux ; mais les articles de fer ou d'acier, endommagés en cours de route, s'ils sont brisés sous la surveillance de douaniers et rendus invendables autrement que comme ferraille, pourront être déclarés en douane comme ferraille pour le paiement des droits.</p> | | | | <p>383—Lames de fer ou d'acier à fusils découpées ou laminées en cannelures, lorsqu'elles sont importées par des fabricants de tuyaux de fer ou d'acier forgé pour être employées seulement dans leurs propres manufactures à la fabrication de tuyaux de fer ou d'acier forgé, p. c.....</p> | 5 | 5 | 5 |
| <p>375—Fer en gueuse, en saumon, et ferraille de fonte ; ferro-silicium, ferro-manganèse et fonte blanche, par tonne.....</p> | \$1.50 | \$2.25 | \$2.50 | <p>384—Feuilles de fer ou d'acier laminées, du calibre quatorze et plus minces, n.a.p.; tôle du Canada ; tôle de Russie ; tôle galvanisée plate de fer ou d'acier laminée, fer-blanc terne doux, et feuilles de fer ou d'acier laminée, enduites de zinc, d'alliage de zinc ou d'autre métal, de toutes largeurs et de toutes épaisseurs, n.a.p., et feuillard, bandes, rouleaux ou bandelettes en fer ou acier laminés, du calibre quatorze ou plus mince, galvanisés ou enduits ou non d'autre métal, n.a.p.....</p> | Exemptes | 5 p.c. | 7½ p.c. |
| <p>376—Massets de fer ou d'acier, pesant au moins soixante livres par verge de longueur ; lingots de fer ou d'acier, lingots à crans, loupes et lopins ; massets ; barres puddlées, balles et autres formes, n.a.p, moins finies que les barres de fer ou d'acier mais plus avancées que le fer en gueuse, les fontes exceptées, par tonne.....</p> | \$1.75 | \$2.50 | \$2.75 | <p>385—Acier chromaté, p.c.....</p> | 10 | 12½ | 15 |
| <p>377—Fers d'angle, fer en T, poutres, fers à côtés, poutres, longrines, fers en Z, en étoiles ou autres formes de gouttières, ou autres formes ou sections laminées, non découpés ou forés et n'ayant pas été soumis à des procédés de fabrication plus avancés que le laminage, n.a.p., par tonne.....</p> | \$4.25 | \$6.00 | \$7.00 | <p>386—Acier en barres, bandes, feuillard, rouleaux ou bandelettes, feuilles ou plaques, de toutes grandeurs, épaisseurs ou largeurs galvanisés ou enduits ou non d'autres matériaux et acier fondu lorsqu'il vaut plus de trois centins et demi la livre, n.a.p.....</p> | Exemptes | 5 p.c. | 5 p.c. |
| <p>378—Fer ou acier en barre, laminé, soit en bottes, en tiges, barres ou faisceaux, y compris barres rondes, ovales, carrées et plates ; massets d'acier, n.a.p., et feuillards, liens, et bandes en fer laminé ou acier, de douze pouces ou moins de largeur, calibre treize et plus épais, n.a.p., par tonne.....</p> | \$4.25 | \$6.00 | \$7.00 | <p>387—Baguettes de fer de Suède laminées, et baguettes d'acier de Suède laminées, de moins d'un demi-pouce de diamètre, pour la fabrication des clous à ferrer, p.c.....</p> | 10 | 12½ | 15 |
| <p>379—Poutres de fer ou d'acier laminées, fers à côtes et fer d'angle ne pesant pas moins de quarante livres à la verge de longueur, et plaques d'acier pour les ponts ébauchées ou à bords laminés dites <i>universal mill</i>, lorsqu'elles sont importées par des constructeurs de ponts pour être employées dans cette construction, p. c..</p> | 5 | 10 | 10 | <p>388—Barres ou rails de fer ou d'acier pour chemins de fer, de quelque forme que ce soit, percées ou non, n.a.p., pour voies ferrées, comprenant, pour les fins de cet item, toutes sortes de voies ferrées, chemins de fer urbains et tramways, bien que ne servant que pour des fins particulières et non pour le transport des marchandises et des voyageurs, par tonne..</p> | \$4.50 | \$6.00 | \$7.00 |
| <p>380—Plaques de fer ou d'acier laminé, d'au moins trente pouces de largeur et d'au moins un quart de pouce d'épaisseur, lorsqu'elles sont importées par des chaudronniers pour servir à la fabrication de chaudières à vapeur, p. c.....</p> | 5 | 10 | 10 | <p>388a—Barres ou rails de fer ou d'acier qui ont été employés sur les voies des chemins de fer en Canada, et qui ont été exportés du Canada et renvoyés en ce pays après avoir été re-laminés, et ne pesant pas moins de cinquante-six livres par verge de longueur après avoir été re-laminés et devant être employés par la compagnie de chemin de fer qui les importe sur ses propres voies, en vertu des règlements prescrits par le ministre de la Douane, p.c.....</p> | 25 | 25 | 25 |
| <p>381—Plaques de fer ou d'acier laminé, d'au moins quarante-huit pouces de largeur et de plus d'un demi-pouce d'épaisseur, n.a.p., p.c.....</p> | 5 | 10 | 10 | | | | |

(A suivre)



Coffre-Fort de Meilink

Voici l'époque où un Coffre-Fort est une nécessité dans les Maisons, Bureaux, Communautés, Presbytères, Beurreries, etc., etc. Ce Coffre-Fort est reconnu comme donnant le plus de satisfaction sous tous les rapports. Il donne plus d'espace à l'intérieur que tout autre de deux fois son poids.

Pour Catalogue détaillé, s'adresser à

LUDGER GRAVEL, Seul Agent,
22 à 28 Place Jacques-Cartier,
MONTREAL.

PHONES MAIN (512
(641
APRES 6 P.M. EST - 2314
MARCHANDS - - - 964
Bureau à Québec, Phone 752

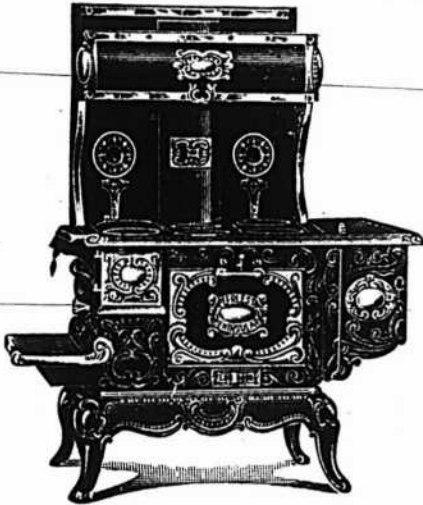

Les POÊLES et FOURNEAUX PENINSULAR

Sont faits dans tous les Genres et toutes les Grandeurs. Le Peninsular "PEERLESS" représenté ci-contre est le seul fourneau en fer fondu fait avec une porte de four se rabattant. C'est un point qui attire tous ceux qui ont l'intention de faire un achat.

Demandez notre CATALOGUE de 1906

GLARE BROS. & CO., Ltd., PRESTON, Ont.

F. P. DRAPER,
46, rue Waverley, Montréal

AGENTS GÉNÉRAUX

MECHANICS SUPPLY CO.
Québec.

LES SCIES SILVER STEEL ATKINS

Rendent le commerce facile. La Qualité qu'il y a en elles, renforcée par notre publicité enthousiaste, les a rendues populaires. — Nous créons la demande — Vous y fournissez. C'est facile de les acheter — chez vos Marchands de Gros — ou à notre Succursale la plus rapprochée.



SEES PIÈCES DE
E. C. & CO., Inc.
FER EN GUEUSE "FERRO"
"CHARBON OLD SYDNEY."

B. Acierie, Trelton, N.E. H. à Indianapolis.
Mines de Charbon, Sydney Mines, N.E. Mi.
Bureau Principal: NEW GLA. RUE KING EST

JEAN PAQUETTE

ODESSA PAQUETTE

MAISON

Jean Paquette

(Montreal Plumbers' Supply)

1353 Rue St-Laurent, Montréal.

TELEPHONE, Est 1068

Spécialité de Poêles, Fournaises et Poêles Tortue.

Articles pour le Commerce des Fêtes :

Horloges, Argenterie, Coutellerie de toute sorte,
Vaisselle de Table pour Cadeaux.

Entrepôt de Plomberie :

875 à 883 Rue Saint Dominique

TEL. Est 3293.

578 et 570 Avenue Coloniale.

Demandez nos prix avant de placer vos commandes.
Nous faisons une spécialité de Fournitures de Plombiers.
Notre assortiment est considérable et nos prix sont corrects

Tel. Est 1068



PENDANT LA SEMAINE TERMINEE
LE 19 JANVIER 1907

MONTREAL-EST

Quartier Papineau

Rue Sherbrooke. Lots 1136-189, 190; 2 terrains, 25 x 100 chacun vacant. Annie Mulholland, épouse de Geo. Wilkins à L'Hôpital Notre-Dame; \$4,500 [67677.]

Rue Plessis, Nos 257 à 261. Lot 905, avec maison en brique; terrain, 40 x 113, supr. 4250. André Bélanger à Joseph S. Larivière; \$5,000 [67687.]

Rue Panet, Nos 313 et 313½. Lot 939, avec maison en brique; terrain, 40 x 101, supr. 4040. Ferdinand Guerin à Olybrins Constantineau [à réméré]; \$1,500 [67,690.]

Rue Plessis, Nos 358 et 360. Lot 915, avec maison en bois et brique; terrain, 40 x 101, supr. 4040. Joseph Renaud à Cécile Renaud; \$4,000 [67706.]

Rue Malo, Nos 2 à 10. Lots 633-22 à 27, avec maison en bois et brique; terrain, 152 x 65, supr. 9890. Jos. Renaud à Hermas Deslauriers; \$4,500 [67707.]

Quartier Lafontaine

Rue Sherbrooke. Lot 1165-6; terrain, 25 x 120, supr. 2912 vacant. Mary Helen Rafter, veuve de Victor Roy à Félix Dansereau; \$2,624.10 [67668.]

Rue Roy, Nos 97 et 99. Lot 1203-291, avec maison en brique; terrain, 24 x 85, supr. 2040. Léonidas Bouthillier à Art. Poissant; \$3,050 [67681.]

Rue St-Christophe, Nos 196 et 198. Lot 849-53, avec maison en brique; terrain, 22.9 x 50, supr. 1183. Denise Boisseau, veuve de Elzéar H. Dansereau à Pierre Degulise; \$3,600 [67688.]

Rue St-Denis, Nos 727 et 729. Lot 1202-17, avec maison en pierre et brique; terrain, 25 x 95, supr. 2375. Rév. M. N. Houle à Adolphe Duperrault; \$3,466.67 [67703.]

Rues St-André, Nos 450 et 452; St-Christophe, Nos 273 à 281. Lot 863, avec maison en brique; terrain, 61 x 153. M. Jos. Antoine Renaud et al. à Joseph Chartier; \$10,500 [67704.]

Quartier Saint-Jacques

Rues Craig, Nos 208 à 216; Montcalm, Nos 55 à 63; Beaudry, Nos 90 à 94. Lot 62, pt. 63, avec manufacture en brique et bains; terrain, 152 x 25, supr. 6862; 1 do, supr. 3651; 1 do, supr. 13017. La Succession Robert White à The Robert White Co., Ltd.; \$249,200 [67692.]

Quartier St-Laurent

Rue Prince Arthur, No 293. Lot pt. 48, 47b, 47a, avec maison en pierre et brique; terrain, 26 x 85. Félix Sauvageau à Robert A. Campbell et Anson H. Campbell; \$9,000 [67689.]

Quartier Saint-Louis

Rues Ontario Est, Nos 7 et 9 et St-Dominique, Nos 270 à 274. Lot 786-1, avec maison en pierre et brique; terrain, supr. 800; 1 do, supr. 3838. Jos. Phillis Millaire et al. à Emmanuel Solomon; \$16,675 [67664.]

Rue St-Denis, No 330. Lot 1-2 S. E. 738, avec maison en pierre et brique; terrain, 49 x 161, supr. 8204. Marie Lse

Panet, veuve de Pierre Thos. Lévesque aux Ecclésiastiques du Séminaire St-Sulpice; \$16,000 [67676.]

Ave Hôtel de Ville, Nos 208 et 210. Lot 334, avec maison en brique; terrain, 32 x 48, supr. 1546. J. Ernest Legault à Alph. Alex. Legault; \$4,200 [67686.]

Rue St-Denis, No 276. Lot 1-2 S. E. 704, avec maison en pierre et brique; terrain, 33 x 161, supr. 5320. La succession Chas. Lacaille à Louis E. Fortier; \$12,000 [67,691.]

Quartier Sainte-Marie

Rue Poupart, Nos 258 à 268. Lots 1361-11, 12, avec maison en brique; terrain, 80 x 90. Jos Renaud à Rose Anna Renaud; \$7,500 [67708.]

MONTREAL OUEST

Quartier Saint-André

Ave Seymour, No 17. Lot 1641-13, avec maison en pierre et brique; terrain, 23 x 92.6. John Gow à Henry Berry; \$7,000 [143387.]

Rue Bishop, No 44. Lot 1579-13, avec maison en pierre et brique; terrain, 24 x 126, supr. 3024. La Succession James Moore à Siméon Beaudin; \$9,500 [143,396.]

Quartier Sainte-Anne

Rues Favard, No 45 et Magdalen, No 382. Lot 260, avec maison en pierre et brique; terrain, 48 x 96. John Forman à Andrew Paterson; \$5,100 [143401.]

Quartier St-Georges

Rue Dorchester Ouest, No 580. Lot pt. S. 607, avec maison en pierre et brique; terrain, 63.6 x 110. Edmund H. Botterell à Edmund Sheppard; \$20,000 [143,384.]

Rue Dorchester Ouest, No 580. Lot pt. S. O. 607, avec maison en pierre et brique; terrain, 63.6 x 110. Edmund Sheppard à The Crescent Turkish Bath Co., Ltd.; \$20,500 [143385.]

Rue Durocher, No 152. Lot pt. N. O. 1860u, pt. S. E. 1860v, pt. 1860xx, avec maison en pierre et brique; terrain, 28 x 117. Leslie Jones McEwen à John Jeffrey Fiske; \$20,250 [143386.]

Rue City Councillors, No. 70. Lot 1201-3, avec maison en brique; terrain, 21 x 77. Thomas Gilday à Wm. G. Owens; \$4,000 [143393.]

Underhill Place, Nos 1 et 2. Lot pt. 1824, avec maison en brique; terrain, 36 x 125. The Montreal Auxiliary Female Society à Dame Mary Elizabeth Lawrence, veuve de Walter H. Smith; \$4,500 [143,395.]

Rue McTavish, Lots 1797-9-7. 1798-1, terrain, 42.6 x 145, supr. 6162 vacant. John Williamson à John Bonsall Porter; \$8,626.80 [143420.]

Rue Durocher, Lots 1860u, v, xx; terrain, 28 x 117 vacant. Dame Emily Daily Taylor, épouse de Palmer Howard à Leslie Jones McEwen; \$3,000 [143425.]

Quartier Saint-Joseph

Rue des Seigneurs, Nos 309 à 315. Droits dans le lot 315, avec maison en brique; terrain, 40.8 de front, 32 en arrière, 98.6 d'un côté et 99 de l'autre, supr. 3597. Dame Agnès Terreault, épouse de J. B. Gilbert Perreault à Hubert Forgues; \$475 [143390.]

Rue des Seigneurs, Nos 309 à 315. Droits dans le lot 315, avec maison en brique; terrain, 40.8 de front, 32 en arrière x 98.6 d'un côté et 99 de l'autre. Auguste Terreault et al. à Hubert Forgues et uxors; \$1,145.54 [143391.]

Rues Coursol, Congrégation, Nos 15 à 25. Lot 87-12, quartier Ste-Anne, lot 230 et 231, avec maison en brique; ter-

rain, 20 x 80; 1 do, 40 x 90; 1 do, 45 x 90. Wm John McGee à The Peoples Mutual Building Sy.; pas de prix donné [143424.]

HOCHELAGA ET JACQUES-CARTIER

Quartier Duvernay

Rue Chambord, Nos 82 à 92. Lots 6-89, 90 et 91, avec maison en brique; terrain, 72 x 70. Mendoza Langlois à Jos. Sinaï Prud'homme; \$6,200 [129560.]

Rue Parc Lafontaine, Nos 502 à 506. Lot 7-162, avec maison en pierre et brique; terrain, 25 x 100. Elizabeth Pailement, épouse de Zoël Comtois à Adelia Reichbach, épouse de Samuel Shapra; \$7,600 [129561.]

Ave Mont-Royal, Lot pt. S. 6-172; terrain, 16.6 x 100, supr. 1650 vacant. Ed. D. Roy, fils à Henry Bradshaw; \$800 [129607.]

Ave Christophe Colomb, Lot 229; terrain, 25 x 100 vacant. Berthe A. E. Boyer, épouse de Jules Hamel à Louis Deslongchamps; \$700 [129616.]

Rue Parc Lafontaine, Lot pt. S. O. 7-220, 7-221, pt. 7-220; terrain, 48 x 100 vacant. Exilda Voyer, épouse de Grégoire Pesant dit Sanscartier et al. à Virginie Lacroix, épouse de Chas. Larin; \$4,800 [129617.]

Quartier Hochelaga

Rue Joliette, Nos 336 et 338. Lot 29-142, avec maison en bois et brique; terrain, supr. 2027. The Montreal Loan & Mortgage Co. à John Dobson; \$822.90 [129511.]

Rue Joliette, Nos 336 et 338. Lot 29-142, avec maison en bois et brique; terrain, supr. 2027. John Dobson à Hildaige Malo; \$2,500 [129512.]

Rue Nicolet, Lot 23-451, avec maison en bois et brique neuve; terrain, 24 x 121, supr. 2904. Frank Aloes à Dorila Demers, épouse de J. S. Trempe; \$1,200 [129647.]

Rue Ontario, Lot 159-283; terrain, 23 x 99, supr. 2285 vacant. The Montreal Gas Co. à Laetance Cailloux; \$754.05 [129652.]

Quartier Saint-Denis

Rue Labelle, Lot 7-224; terrain, 25 x 110, supr. 2750 vacant. The St. Denis Land Co. à Emile Donat Jodoin; \$288.75 [129,578.]

Rue Labelle, Lot 1-2 S. 8-749; terrain, 25 x 100 vacant. Désiré Béland à Louis Barrette, fils; \$300 [129581.]

Rue Labelle, Lot 7-276; terrain, 25 x 110, supr. 2750 vacant. The St. Denis Land Co. à Siméon Charron; \$316 [129584.]

Rue Fabre, Lots 339-420 et 421; terrain, 25 x 103, supr. 2575 vacant. La succession Wm Edm. Logan à Délia Hardy, épouse de Chas. Lacourse; \$772.50 [129691.]

Rue St-Hubert, No 1660. Lot 325, avec maison en bois et brique; terrain, 25 x 109, supr. 2725. Onésime Corbeil à Joséphine Clavel, épouse de Léon Vaillancourt; \$2,100 [129602.]

Rue Chambord, No 634. Lot 1-2 S. E. 331-84, avec maison en bois et brique; terrain, 25 x 86, supr. 2150. Mary Joséphine Aumond, épouse de Jos. Dufresne à Camille Borduas; \$2,200 [129612.]

Rue Chambord, Nos 606 et 608. Lot 12 S. E. 331-88, avec maison en bois et brique; terrain, 25 x 86. Arthur Dunn à Alexander McDonald; \$2,500 [129627.]

Rue Boyer, Lot 488-254; terrain, 25 x 114 vacant. Onésime Renaud à Alphonse Bayard; \$100 [129631.]

Quartier Saint-Gabriel

Rues Charron, St-Hubert, Davidson et Hutchison. Lots 3167-141, pt. O. 3167-142, quartier St-Denis, lot 7-868, 869, Côte

JOSEPH RODGERS & SONS, Limited
 SHEFFIELD, Angleterre.

Évitez les imitations de notre

Coutellerie

En veillant à ce que cette

MARQUE EXACTE
 soit sur chaque lame.

SEULS AGENTS POUR LE CANADA

JAMES HUTTON & CO., Montréal.



LES

TOLES CANADA GALVANISÉES

de la marque "Dominion Crown" sont de la fabrication la plus ancienne et la meilleure sur le marché.

Demandez-les à votre Marchand de Gros et n'acceptez pas de substitution. . .

A. C. LESLIE & CO.
MONTREAL.



Depuis douze semaines que nous répétons avec insistance que les Pompes McDougall sont des Pompes Standard, de nombreuses lettres nous arrivent adressées Standard. Elles nous parviennent très bien et les clients trouvent aussi que les marchandises sont correctes. N'oubliez pas que la Qualité vient en premier lieu et que le prix est raisonnable, en réalité; mais ne pourrions-nous pas vous fournir une quantité d'explications en réponse à une demande de renseignements?

Notre adresse permanente:

The R. McDougall Co., Ltd.
 GALT, Canada.

A. AUBRY
 J. B. A. AUBRY.

Tel. Bell EST 2512 Tél. Marchands 903.

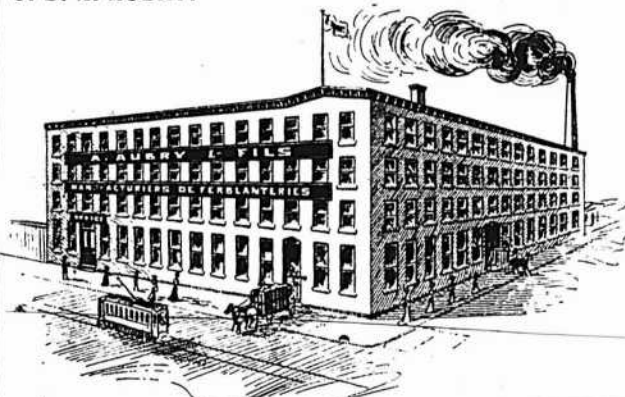

A. Aubry & Fils
 MANUFACTURIERS DE
 FERBLANTERIE EN MORCEAUX, PRESSES ET PEINTURES.

MAISON FONDÉE 1874
 600 AVE. DELORMIER

IMPORTATEURS de
 GRANIT, ARTICLES EN BROCHE, ETC.

MONTREAL.

NOVA SCOTIA STEEL & COAL CO.
 LIMITED.

MANUFACTURIERS DE

ACIER en BARRES MARCHAND, MACHINERIE à ROUES, TRANSMISSIONS en ACIER COMPRIMÉ POLI, TOLES D'ACIER jusqu'à 48 pcs de large, RAILS en "T" de 12, 18 et 21 lbs à la verge, ECLISSES, ESSEUX DE CHARS DE CHEMINS DE FER.

GROSSES PIÈCES DE FORCE, UNE SPÉCIALITÉ

FER EN GUEUSE "FERRONA" POUR FONDERIE, "CHARBON OLD SYDNEY."

Aciérie, Trelon, N.E. Haut Fourneaux, Ferrona, N.E.
 Mines de Charbon, Sydney Mines, N.E. Mines de Fer, Wabana, Ter'n'v.

Bureau Principal: NEW GLASGOW, N.E.

Fournitures de Feutre et de Papier

LAISSÉZ-NOUS VOUS COTER DES PRIX POUR N'IMPORTE QUELLE QUANTITÉ de

Toitures Coudronnées (Roofing) prêtes à poser, 2 et 3 plis
 Papiers de Construction, Feutre à doubler et à Tapisser
 Produits de Coudron, Papier à Tapisser et à Imprimer
 Papier d'Emballage Bruç et Manille.

NOTE:--Nous sommes les fabricants du Feutre Goudronné "Black Diamond."

Alex. McArthur & Co.
 82 Rue McGill, Montréal. Limited.

MANUFACTURE DE FEUTRE POUR TOITURES: Rues du Havre et Logna.
 OULIN A PAPIER, Joliette, Qué.

St-Paul, lot 3912-286, Outremont, lot 32-7-3; terrain, 29.4 x 87; 1 do, 50 x 109; 1 do, 25 x 82; 1 do, 50 x 100. Wm John McGee à The Peoples Mutual Building Sy.; pas de prix donné [129648.]

Quartier St-Henri

Rue St-Ferdinand, No 251. Lot 1500, avec maison en bois; terrain, 40 x 102 d'un côté et 100 de l'autre, supr. 4000. La succession Chas.-H. Létourneux à Apollinaire Handfield; \$2,000 [129538.]

Rue Dagenais, Lot 1703-64; terrain, 20 x 63, supr. 1260 vacant. Albert Bellemare à Alph. Verdon [promesse de vente]; \$235 [129577.]

Rue Beaudoin, Nos 34 et 36. Lot 142-67, avec maison en bois; terrain, 24 x 92. Ed. St-Denis à Arcade Dupuis; \$850 [129639.]

Rue Ste-Elizabeth du Portugal, Nos 77 et 79. Lot 1705-57, avec maison en bois et brique; terrain, 24 x 73. Archibald Poirier à Albert Corbell; \$1,900 [129640.]

Rue St-Jacques, Nos 2289 à 2295. Lot 1651, avec maison en bois et brique; terrain, irrég., supr. 19480. La succession C. H. Létourneux à Phyllis Vanier et Adé-lard Cardinal; \$3,000 [129654.]

Quartier Saint-Jean-Baptiste

Ruelle St-Hubert, Lot 1-2 S. 12-186, avec maison en bois; terrain, 22 x 41, supr. 990. Pierre Bouliane à Méline Martel, veuve de Louis Courtois; \$1,000 [129527.]

Rue Cadieux, No 1000. Lot 170, avec maison en bois; terrain, 40 x 75, supr. 3000. Les Clercs Paroissiaux ou Catholiques St-Viateur à Michel Minogue; \$1,800 [129551.]

Rue St-Laurent, Nos 1446 et 1448. Lot pt. S. O. 406b, avec maison en bois; terrain, 30 x 170 3-10 d'un côté et 69 8-10 de l'autre. Delphine Trudeau, veuve de Samuel Lapalme à Alph. Narcisse Brodeur; \$3,750 [129582.]

Ave Hôtel-de-Ville, No 1244. Lot 20-9 et certains effets mobiliers, avec maison en bois et brique; terrain, 16.2 x 70.8 d'un côté et 73 de l'autre, supr. 1178. Louis Gaouette à Rémi Hilaire Bernier; \$1,800 [129622.]

Quartier Sainte-Marie

Rue Iberville, Lot 166-371; terrain, 22 x 80, supr. 1760 vacant. Edouard Roy, fils à Chas. Geo. Henri Léveillé; \$325 [129,543.]

Ville Saint-Louis

Rue Esplanade, Nos 507 et 509. Lot 14-144, avec maison en pierre et brique; terrain, 25 x 101.2 d'un côté et 101.7 de l'autre, supr. 2534. Jean Louis Alph. Racine à Staslas Robinson; \$10,000 [129,580.]

Ave Laurier, Lot 10-75, avec maison en pierre et brique; terrain, 43 x 105.5 d'un côté et 103.9 de l'autre, supr. 4497. Antoine Combré à John Weir; \$4,000 [129,608.]

Rue Mance, Lot 12-22-19; terrain, 50 x 100 acant. The Montreal Investment & Freehold Co. à George Klug; \$775 [129,615.]

Rue St-Laurent, Lot 10-770; terrain, 25 x 110, supr. 2750 vacant. L'Institution Catholique des Sœurs Muets à Honoré Vermette; \$550 [129628.]

Rue Villeneuve, Nos 126 et 128. Lot 14-133, avec maison en brique; terrain, 27 x 100. Alfred alias Adol. Charpentier à Thomas Eason; \$3,750 [129636.]

Rue Mance, Lots 1-2 N. 12-10-35; terrain, 25 x 100 vacant. Xavier Charbonneau à Zéphirin Turpin; \$825 [129653.]

DeLorimier

Rue Chapleau, Lot 7-22 et 23, avec maison en bois; terrain, 25 x 72.2 d'un côté et 71.10 de l'autre; 1 do, 25 x 71.10 d'un côté et 71.6 de l'autre. Noël Bayard à Esther Roussel, épouse de Alf. Desjardins; \$600 [129547.]

Rue Dorion, Lot 153-299; terrain, 25 x 74 vacant. La succession Jos. Brunet à Paul Maisonneuve; \$330 [129599.]

Rue Simard, Lot 153-95, avec maison en pierre et brique; terrain, 40 x 80. Jos. Horace David à Guilhelmine Piché; \$5,200 [129600.]

Ave De Lorimier, Lot 161-553; terrain, 25 x 100 vacant. The Ideal Savings Loan & Land Co. à Duncan J. Miller; \$270 [129614.]

Ave Mont-Royal, Lot 153-101 et 102; 2 terrains, 47 x 80 chacun vacant. Alphonse Bayard à Samuel Désy; \$2,800 [129,632.]

Maisonneuve

Ave Lasalle, Lot pt. N. O. 8-466, pt. S. E. 8-467, avec maison en brique; terrain, 21 x 100. Camille Lachapelle à Emma Laberge, épouse de Honoré Laberge; \$2,250 [129514.]

Rue Lafontaine, Lots 1a-114 à 117; 4 terrains, 27 x 100 chacun vacant. Ovide Terriault à la succession Chas. T. Viau [rétrocession]; \$200 [129528.]

Rue Adam, Lots 2-77 et 78; 2 terrains, 27 x 100 chacun vacant. Vitaline Bertrand, veuve de Horm. Lapointe à Jos. Avila Cléroux; \$1,300 [129604.]

LES ENSEIGNES RAPPORTENT

Un meilleur intérêt pour le capital investi que toute autre méthode de publicité.

Un point essentiel dans la publicité par enseignes consiste à avoir une enseigne conforme à votre magasin et à vos affaires.

Nous sommes des spécialistes d'enseignes et étant les plus forts fabricants d'enseignes au Canada, nous pouvons vous faire des prix convenables.

Notre brochure, **Why Signs Pay**, est donnée gratuitement à tous ceux qui la demandent.

The Martel-Stewart Co., Limited. Montreal, Canada.

BATONS DE HOKEY DE HAUTE QUALITE



La plus grande manufacture au Canada.

BATONS FOURNIS SOUS BREF DÉLAI.

Les Bâtons Spéciaux de **SALEYARDS** — tiennent la tête —

Fourniture uniquement au commerce de Gros et aux Jobbers.

E. B. SALEYARDS
PRESTON, Ont.

Toile Métallique

POUR :

Cribles à sable,
Cribles à charbon,
Tamis à cendres,
Evaporateurs,
Machines à nettoyer le grain et les semences.
Filtres pour le lait,
Toile métallique galvanisée et regalvanisée.
Lattis en broche,
Grillages pour châssis.
Aires de fours à drèche,
Manufactures de laine,
Cheminées,
Cribles de mines,
et pour toutes les fins

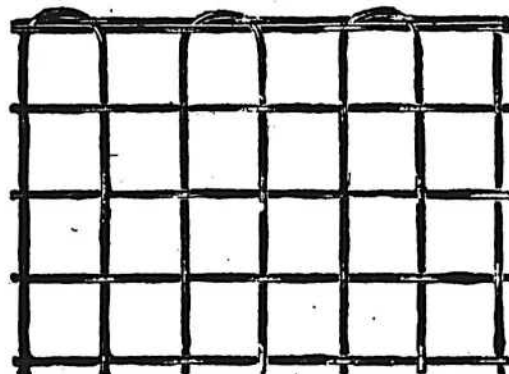

THE B. GREENING WIRE Co., Limited, Hamilton, Ont.
Montreal, Que.

Nid Métallique "Magicien"

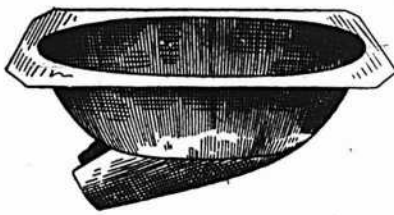

Pour empêcher
les poules de
manger les
œufs.

Nid Métallique "Magicien"

Le Nid merveilleux du siècle.

Grands avantages pour les éleveurs de Volailles.

- 1o Ce Nid étant en métal, l'humidité et la vermine du poulailler ne peuvent l'affecter.
- 2o N'ayant aucune ouverture au milieu, la poule n'hésite pas à s'y mettre.
- 3o La poule aime ce nid, parce qu'il est confortable et se réchauffe immédiatement.

Pour plus amples informations s'adresser à

Le Tourneux Fils & Cie Ltee.

Importateurs de Ferronnerie en Gros.

1645, Rue Notre-Dame,
Montréal

DAVID MAXWELL & SONS



ST. MARYS
ONTARIO,
CANADA

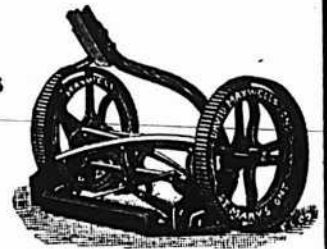

LA TONDEUSE A GAZON "THE MAXWELL" AVEC ROUE DE 10 PCS

BARATTE AVEC SUPPORT D'ACIER

Baratte Favorite Maxwell

Pièces Patentées: Support d'acier amélioré, engrenage à billes, actionnement du levier moteur au pied et à la main; levier détachable. Perfectionnée pour la saison 1903. Support en bois ou en acier, au choix

Tondeuses pour Gazon

Hautes et basses roues, de 12 à 20 pouces de large; arbre-moteur en acier laminé à froid; couteaux et plaque coupante en acier au creuset.

Si votre maison de gros ne vous offre pas ces articles

Adressez-vous directement à nous

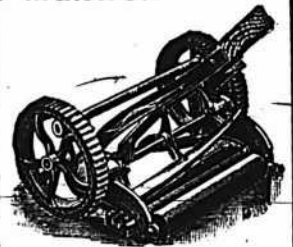

TONDEUSE MAXWELL, ROUE BASSE DE 8 CS.

Eu égard à la Qualité, nos prix des Tondeuses pour Gazon ne peuvent être égalés.



BROUETTES
DE QUATRE
DIFFERENTES
GRANDEURS

MEUBLES

A PRIX MOYENS
ET A BAS PRIX

EN GROS

Chaises et Berceuses, Somniers en Broche Tissée
Oreillers, Matelas, Etc.

Pour le Commerce Domestique et pour l'Exportation.

Nous invitons tout particulièrement MM. les Marchands de la campagne à venir visiter notre établissement.

Geo. H. Labbé & Co., Manufacturiers,

348, AVENUE DELORIMIER, MONTREAL.

Angle de la rue Ontario.

Nouveau Filtre "Harris"

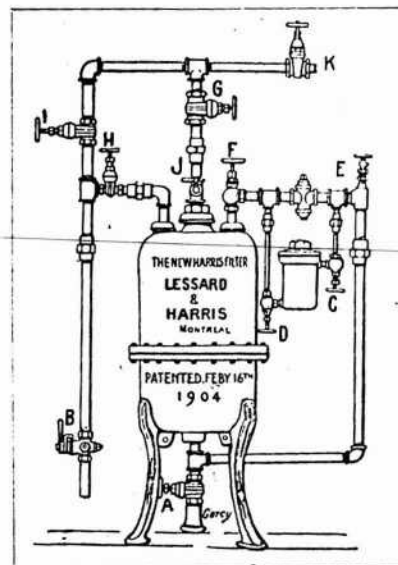

Eau Pure pour Tous
— Avec le nouveau Filtre "Harris" se reliant au conduit principal — s'ajustant en quelques heures — simple, rapide, économique — entraînant directement à l'égoût toutes les impuretés de l'eau.

Adopté dans maints établissements publics et privés.

Demandez nos prix et notre catalogue.

The J. W. Harris Co., Ltd.

7 RUE STE-ELISABETH

MONTREAL.

Rue Orléans. Lot 18-259, avec maison en brique; terrain, 22.6 x 98, supr. 2205. David Bélair et uxur à Noé Hainault; \$2,500 [129606.]

Outremont

Rues St-Viateur, Bloomfield, Bernard et Durocher. Lots pt. 34a, b, pt. 33, 32-3-42 à 47, 32-4-33 à 46, avec maison, etc. L'Institution Catholique des Sourds Muets à l'Institut des Clercs Paroissiaux ou Cathéchistes de St-Viateur; \$90,000 [129586.]

Lots 44-4-5, avec maison en pierre et brique; terrain, supr. 22283; 1 do, 67000. Frances Eliz. Dunlop, épouse de James Robson à Dosithé Coupal; \$10,000 [129-623.]

Côte Saint-Paul

2ième aenue. Lot 2930-121, avec maison en bois et brique; terrain, 25 x 80. Jules Archambault à Ovila Gareau; \$1,250 [129541.]

Westmount Plateau

Ave Plateau Lots 179-81 à 84; 4 terrains, 25 x 90, supr. 2250 chacun vacant. Dandurand, Brodeur & Boyer à Thomas C. Savage; \$1,400 [129534.]

Notre-Dame de Grâce

Ave Melrose. Lot 174-180; terrain, 25 x 95 vacant. James Armstrong & J. J. Cook à David Rowett; \$337.50.]

Ave Melrose. Lot 174-182; terrain, 25 x 95 vacant, James Armstrong et J. J. Cook à Wm McKee; \$337.50 [129646.]

Saint-Pierre aux Liens

Rue Maple. Lot pt. S. E. 119-17, avec maison en bois; terrain, 60 x 100. Wm J. McGee à Alf. Snyder; \$1,000 [129576.]

Côte des Neiges

Lots pt. N. O. 105; terrain, 47 x 161 [mesure française]. Marie Délla Décarie, épouse de Avila Berthelette à Napoléon Garand; \$1,450 [129530.]

Sault-aux-Récollets

Lots 228-646 à 657. Jos. Osias Gareau à Napoléon Deslauriers; \$4,000 [129564.]
Lots 228-644 et 645. François David à Jos. Edm. McComber; \$250 [129595.]

Saint-Laurent

Ave Létang. Lot 2629-183; terrain, supr. 1690. Philorum Simard à Marie Hamelin, veuve de Jos. Bourassa; \$400 [129-596.]

Lots 342-289 et 290. F. X. Rastoul à Chas' Caron; \$400 [129637.]

Lachine

Lot 249. Wm Clayton et Angus Clayton à John Clayton; \$3,000 [129594.]

Lot 653. Louis J. Chas. E. Boyer et al. à Arthur Labelle; \$400 [129655.]

Longue-Pointe

Lot 28-186. Henri Arthur St-Denis à Albert et Ulric Mailloux; \$1,100 [129644.]

Pointe aux Trembles

Lot pt. 221. Rodrigue Carrière à Ernest Archambault; \$50 [129520.]

Sainte-Anne de Bellevue

Lot 205-25. Marie Henri Girard à Antoine Sergius Archambault; \$237 [129-565.]

Lot pt. 20. Alex Noël à Moïse Cyprien Bezner; \$800 [129583.]

ENCLUMES
HENRY BOKER MECHES
MANUFACTURIER
DE
FERRONNERIE
MARQUE  DE LA FLÈCHE
(ARROW BRAND)
MARQUE DE COMMERCE ENREGISTRÉE
SPECIALITES DE TOUTE DESCRIPTION
PINCES

Le style d'annonce qui est naturel est le style correct. Viser à l'effet ne constitue ni le bon style ni le bon sens.

Ontario Silver Co., Limited,
NIAGARA FALLS, Canada.
MANUFACTURIERS DE
Cuillers, Fourchettes, Coutellerie,
et Articles en Plaqué.
DEMANDEZ NOTRE CATALOGUE ET NOS COTATIONS.

Un homme qui n'occupe pas la position qu'il pourrait occuper, vole le monde.

Maison Fondée en 1870.
Auguste Oueillard
Importateur de
FERRONNERIE ET QUINCAILLERIE
VERRES A VITRES, PEINTURES, ETC.
Spécialité: Poêles de toutes sortes.
Nos. 233 à 239 rue St-Paul
Voutes 12 et 14 St-Amable, MONTREAL.
La maison n'a pas de commis voyageurs et fait bénéficier ses clients de cette dépense. Attention toute spéciale aux commandes par la maille, Messieurs les marchands de la campagne seront toujours servis aux plus bas prix du marché.

Laurence & Robitaille
MARCHANDS DE
Bois de Sciage et de Charpente
BUREAU ET CLOS
Coin des rues Craig et St-Denis
Bell Tél., Main 1488. MONTREAL
Tél. des Marchands, 804.
CLOS AU CANAL
Coin des rues William et Richmond
Bell Tél., Main 3844

Tel. Bell Est 1746 Tel. March. 1703
Therrien & Gareau
Marchands de
BOIS DE CONSTRUCTION
En gros et en Détail.
1203, RUE ST-CATHERINE
Coin Ave. Papineau - MONTREAL.
Plinthes, Cadres, Moulures de toutes sortes.

Voici les totaux des prix de ventes par quartiers:

| | |
|-------------------------------|-------------|
| Papineau | \$19,500.00 |
| Lafontaine | 23,240.77 |
| St-Jacques | 249,200.00 |
| St-Laurent | 9,000.00 |
| St-Louis | 48,875.00 |
| Ste-Marie | 7,500.00 |
| St-André | 16,500.00 |
| Ste-Anne | 5,100.00 |
| St-George | 80,876.80 |
| St-Joseph | 1,620.54 |
| Duvernay | 20,100.00 |
| Hochelaga | 5,276.85 |
| St-Denis | 8,527.25 |
| St-Henri | 7,985.00 |
| St-Jean-Baptiste | 8,350.00 |
| Ste-Marie | 325.00 |
| Ville St-Louis | 19,900.00 |
| De Lorimier | 9,200.00 |
| Maisonneuve | 7,250.00 |
| Outremont | 100,000.00 |
| Côte St-Paul | 1,250.00 |
| Westmount Plateau | 1,400.00 |
| Notre-Dame de Grâce | 695.00 |
| St-Pierre aux Liens | 1,000.00 |
| Côte des Neiges | 1,450.00 |

\$654,122.21

Les lots à bâtir ont rapporté les prix suivants:

- Rue Sherbrooke, quartier Papineau 90 cents le pied.
- Rue Sherbrooke, quartier Lafontaine 90 cents le pied.
- Rue StTavish, quartier St-George \$1.10 le pied.
- Rue Durocher, quartier St-George 86 1-3c. le pied.
- Ave Mont-Royal, quartier Duvernay 48 1/2 cents le pied.
- Ave Christophe Colomb, quartier Duvernay 28c. le pied.
- Rue du Parc Lafontaine, quartier Duvernay \$1.00 le pied.
- Rue Ontario, quartier Hochelaga 33c. le pied.
- Rue Labelle, quartier St-Denis 10 1/2 ts 1) pied.
- Rue Fabre, quartier St-Denis 15c. le pied.
- Rue Dagenais, quartier St-Henri 18 1/2 c. le pied.
- Rue Iberville, quartier Ste-Marie 18c. le pied.
- Rue Mance, Ville St-Louis 15 1-2c. le pied.
- Rue St-Laurent, Ville St-Louis 20c. le pied.

Prêts et Obligations Hypothécaires

Pendant la semaine terminée le 19 janvier 1907, le montant total des prêts et obligations hypothécaires a été de \$144,553, divisés comme suit, suivant catégories de prêteurs:

| | |
|------------------------------|-----------|
| Particuliers | 72,815 |
| Successions | 12,000 |
| Cies de prêt | 22,580 |
| Assurances | 7,458 |
| Sociétés Mutuelles | 29,700 |
| ————— | \$144,553 |

Les prêts et obligations ont été consentis aux taux de:

- 5 p. c. pour \$1,100; 2 sommes de \$2,500; \$2,700; \$2,800; \$3,000; \$4,500; 2 sommes de \$5,000; 2 sommes de \$6,000; \$8,000 et \$15,000.
- 5 1/2 p. c. pour \$1,400; \$2,000; \$6,000; \$12,000 et \$23,500.
- Les autres prêts et obligations portent 6 pour cent d'intérêt à l'exception de \$500; \$600; \$2,800 à 7 et \$1,500 à 8 pour cent.



PROVINCE DE QUÉBEC

Cessations de Commerce

Lauzon—Paquet, Calixte, chaussures.
 Québec—Thos. Duchaine, mfrier, The Du-
 chaine Shoe Co., succèdent.

Cessions

Montréal—Cohen, Marcus, hardes.
 Slonemsky & Son, mdses sèches.
 Ostigny, L. N., liqueurs.
 Québec—St Cyr, Albert, mag. gén.
 Rimouski—Dixon, Ennes, mag. gén.
 Ste-Anne des Mts—Thérien, Jos., mag.
 gén.
 St-Joseph—Drouin, Narcisse, voiturier.

Concordats

Québec—St-Cyr, Albert, épicier.
 St-Fidèle—Bhéreur, Wilfrid, moulin à
 scie.

Curateurs

Montréal—Desmarteau, Alex., à The Ex-
 celsior Cloak Co.
 Desmarteau, Alex., à The Universal
 Furniture Co.
 Desmarteau, Alex., à Duquette & Frère,
 plombiers.
 St-Gabriel de Rimouski—Lefalvre & Tas-
 chereau, à Kerallet Wadeck, mag. gén.
 St-John—Beauchemin, C. H., à Gervais &
 Dionne, épiciers.
 St-Rémi de Tingwick—Lamarre, H., à Eu-
 sèbe Boissonneau, mag. gén.
 Trois-Rivières—Durand, J. L., à Rivard &
 Dupont.

Dissolutions de Sociétés

Montréal—La Compagnie d'Imprimerie
 Moderne.
 Heggie & Stewart, contracteurs.
 Lafrance & Lefebvre, mdses sèches.
 Reneault & Barrois, papeterie.
 Booklovers Library of Canada.
 Leslie, A. C., & Co., ferronnerie.
 Nash & Lawrence, agents mfriers, Tho-
 mas Bernard Nash & Frederick Irwin
 Lawrence, continuent.
 Onward Advertising Co.
 Standard Bottle Exchange, Max. Cohen,
 continue.
 Rivest & Cie, bouchers, Joseph Deslong-
 champs.
 Stewart & Mussen, agents d'assurance.
 Québec—Plamondon & Frère, hôtel.

En Difficultés

Montréal—Houle, D., & Co., contracteurs.
 The Cochrane Ranch Co., Ltd.
 Ste-Martine—Bédard, Pierre, hôtel.
 St-Stanislas—Marchand, V. E., mag. gén.
 Ville Marie—Beaudin, Philiias, mag. gén.

Fonds à vendre

Lévis—Buchanan, J., & Son, marchands
 de gros.
 Montréal—McCrorry, A. T., épicier.
 Ste-Félicité—Otis Adolphe, mag. gén.
 St-John—Désilets & Cie, mag. gén.

Fonds Vendus

Beauharnois—Laplante, Jos., tabac.
 Hull—Bédard, Maurice, tailleur.
 Montréal—Clark, T. L., & Co., mfriers de
 cloches pour voitures.
 Crescent Electric Co.
 Premont, Albani, restaurant, à Dan-
 Daigneault.

PROCUREZ-VOUS LES PRIX DES
Tôles Plates Galvanisées
 MARQUE
GILBERTSON'S

COMET

pour tout usage où la meilleure qualité est néces-
 saire. Les marchands de gros avisés tiennent
 cette marque. Ces tôles sont bien galvanisées, de
 dimensions uniformes et particulièrement souples
 à travailler. Chaque feuille porte le nom "Gil-
 bertson." C'est une garantie.

Fabricants :

W. GILBERTSON & CO., Limited
 Pontardawe, South Wales

AGENT :

ALEX. GIBB, - 13 rue St-Jean, Montréal.

La Filière Patentée de Jardine
Pour Tuyaux

Est bien faite, en bon matériel.
 Mais cela n'est pas la seule rai-
 son de son succès. Elle est une
 innovation, elle coupe d'après
 un principe entièrement nou-
 veau, ce qui explique le fait
 qu'elle coupe en demandant **La**
Moitié de l'Effort Exigé
par d'autres Filières.

Demandez notre circulaire
 avec description complète.

A. B. JARDINE & Co.
 HESPELER, ONT.

AUGER & SON,

Nous achetons et vendons toutes sortes de
 bois du Canada et des Etats-Unis : —
 Epinette, Pin Blanc, Bois Blanc, Frêne, Cèdre,
 (Douglas Fir), Hêtre, Merisier, Noyer noir,
 Noyer tendre, Cerisier, Châtaignier (Cotton-
 wood), Prêche, Brable, Pin rouge, Pin des
 Carolines (Yellow pine), Chêne (Redwood),
 Bois de plancher, Bois de pulpe, Dormants et
 Poteaux de Cèdre.

QUEBEC.

The John Morrow Machine
Screw Co., Ltd.

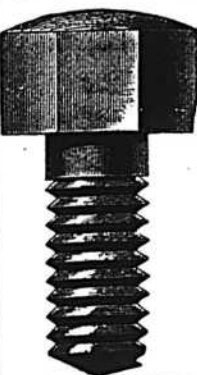

Vis à grosses têtes
 Vis à demeure. Vis spé-
 ciales fraisées. Tenons
 pour engins, etc.

Ecrous découpés à froid
 dans toutes les variétés
 de finition.

INGERSOLL, ONT.

Duquette & Frère, plombiers.
 Matte, B., & Cie, chaussures, à Régis
 Larouche, jr.
 St-Polycarpe—Chatelais, Joseph, bois.

Incendies

Coticook—Cummings, A. H., & Son, mou-
 lin à scie, ass.

Nouveaux Etablissements

Asbestos—Provost, J. & W., contracteurs.
 Josephat Provost & Nap. Provost.
 Cookshire—Lemay & Tremblay, contrac-
 teurs. Frank Lemay & Edouard Trem-
 blay.
 Danville—Goodhue, J. L., & Co., friers
 ceintures. George F. Cleveland & Mde
 F. Cleveland.
 Marieville—Fréchet, J. A., & Cie, mar-
 chands de poisson. Joseph John Aimé
 Fréchet.
 Montréal—Désy, Emile, & Cie, agents gé-
 néraux. Mde Emile Désy.
 Diner Dobrosky & Co., boulangers. Jo-
 seph Michel Diner, Elle Dohrosky &
 Isral Katz.
 Forrest, D. & W., agents mfriers. David
 Forrest & Walter Forrest.
 Gratton & Cournoyer, bois, charbon. Al-
 fred Gratton & Olympe Cournoyer.
 Johnston, John, & Co., agents mfriers.
 Albert Gordon Johnston.
 Lefebvre, Alphonse A., mdses sèches. Al-
 phonse A. Lefebvre.
 Mercure, Alfred, contracteur. Alfred
 Mercure.
 Mitchell Aslworth Stansfield & Co., Ltd.
 Arthur G. Mooney, agent en chef.
 Poirier & Martel, mdses sèches. Rosario
 Poirier et Ernest Martel.
 La Société de la Matawin.
 The Smith & Wilder Promotion Co.
 Henry Smith.
 The Improved Shuttle Co., of Canada,
 Ltd. Henry D. Metcalfe, prés.
 Labelle & Latour, épiciers. Aldéric La-
 belle et Pierre Latour.
 Laurent & Monette, contracteurs. Joseph
 Monette et Philippe Laurent.
 MacPherson & Wright, agts, mfriers.
 Allan Barker MacPherson et William
 Wright.
 Merchants Clearing House. Lorne A.
 Blanchard.
 Paterson, Alex. & Co., courtiers. Alex-
 ander Paterson, Elwood Bigelow Hos-
 mer et Harold John Lawrence.
 Roodin & Sheps, hardes. Max. Roodin
 et Barny Sheps.
 Falardeau, Marie O. A. Aimée, tailleur.
 Mme Joseph Edgar Leclair.
 Gingras, A., commerçant. Mde Abel Gin-
 gras.
 Plourde, J. A., & Cie., épiciers. Mde J.
 Arthur Plourde.
 Wall, R., & Co., chaussures. Guillaume
 Ruelland.
 Montréal (Maisonnette)—Fortin & Mé-
 nard, photographes. Alphonse Fortin
 et Ovilla Ménard.
 Montréal (Westmount)—Stewart, John &
 Co., contracteurs. John Stewart.
 Carter & Co., boulangers. Frederick
 Carter et Murdock Ross.
 Montréal et Panama—The Ayala Trading
 Co. Louis A. Henry et F. Hamblett
 Crook.
 Québec—The Berlin Mantle & Shirt Mfg.
 Co. Joséphine Brousseau.
 La Cie J. H. Gignac, bois.
 La Cie Viger, imprimeurs.
 St-Hvacinthe—L'Imprimerie Yamaska.
 Ste-Théodosie—Dansereau, Armand &
 Tousignant, Henri, mfrier de beurre.
 Armand Dansereau et Henri Tous-
 ignant.

Nouvelles Incorporations

Montréal—Leslie, A. C., & Co., Ltd.
Canadian Cold Car Heating and Light-
ing Co., Ltd.
Landau & Cormack, Ltd.
The Laurentian Granite Co., Ltd.
Swift Copeland & Company, Ltd.

PROVINCE D'ONTARIO

Concordats

Vernon—Fraser Daniel, mag. gén.

Dissolutions de Sociétés

Cedar Springs—Paisley & Guthrie, mag
gén. Paisley continue.

Fonds à Vendre

St-Jacobs—Snyder, W. & A., mag. gén.

Fonds Vendus

New Bridge—Pritchard, Ernest, mag. gén.
à R. Bowes.

Nouveaux Etablissements

Cobourg—The Standard Bank of Canada.
Sandwich—Sovereign Bank of Canada.
Weston—The Farmers Bank of Canada.
Williamstown—The Farmers Bank of Ca-
nada.

**MANITOBA, ALBERTA ET SASKAT
CHEWAN**

Cessations de Commerce

Sheho—Finley, D. A., mag. gén.
Sant, A., mag. gén.

Fonds Vendus

Arrow River—Hodnett, W. L., mag. gén.,
à J. F. Tennant & Co.
Yorkton—Krushen, M., mag. gén., à A.
Sant.

PROVINCE DE QUEBEC

COUR SUPERIEURE

ACTIONS

| Défendeurs | Demandeurs | Mon- tants |
|--------------------------|-----------------------------|---------------|
| Acton Vale | | |
| Viau, D. | Louis O. Demers et al. | 115 |
| Chambly Bassin | | |
| Labossière, Arsène | C. Chaumont | 135 |
| Dalhousie Station | | |
| Larocque, Wm. | Ogilvie Flour Mills Co. | 212 |
| DeLorimier | | |
| Melançon, J. Nazaire | D. R. Du- four-Latour | 260 |
| Labelle | | |
| Riordan Paper Mills | J. A. Benoit | 2900 |
| Lachine | | |
| Lamothe, E. L. | Révillon Bros., Ltd. | 677 |
| Towles, Adelbert L. | E. J. Le- clair | 210 |
| Laprairie | | |
| Demers, Alex. A. | Locomotive & Machine Co. | 1e cl. |
| Longueuil | | |
| Postras, Victor | David H. Booth | 141 |
| Mirabel | | |
| Baulin, Frédéric | Ludger Gravel | 215 |

LE CHASSIS "ALZA"

Nous nous ferons un plaisir de vous
montrer le fonctionnement de notre
appareil. **DEMANDEZ NOTRE PROSPECTUS**

THE ALZA GO'Y, Ltd. 107, St-Jacques
MONTREAL.
Téléphone: Main 4445.

PAIN POUR OISEAUX Est le "Cottam
Seed," fabriqué d'après six brevets. Mar-
chandise de confiance; rien ne peut l'appro-
cher comme valeur et comme popularité.
Chez tous les fournisseurs de gros.

W. LAMARRE & CIE

Marchand de
BOIS ET CHARBON
Foin, Paille, Avoins, etc
242 AVENUE ATWATER

Correspondance
solicitee. Près St-Jacques.
Bell Tel. Mount 609 ST-Henri
Marchands 1324.

Le plus Simple Le plus Sur
Le plus Digne de Confiance

Le "TRITON"
Moteur à Gazoline pour
Embarcations
Chaloupes Complètes. Demandez le Catalogue

HAMILTON MOTOR WORK, LTD.
HAMILTON, CANADA

McArthur, Corneille & Cie

Importateurs et Fabricants de
**Peintures, Huiles, Vernis, Vitres, Pro-
duits Chimiques et Matières Colorantes**
de tous genres.
Spécialité de Colles-fortes et
d'Huiles à Machineries.
Demandez nos prix.

310, 312, 314, 316 rue St-Paul
MONTREAL.

Montréal

| | | |
|--|----------------------------------|--------|
| Bélanger, L. Romuald | L. O. | |
| Demers et al. | | 167 |
| Bell Thread Co. | H. A. Moulton | 1e cl. |
| Bastien, B. A. et al. | Eva St- Amand | 103 |
| Bélanger, Emile | De. H. S. James | 516 |
| Béland, B. O. | Prop. Vinicole de Cognac | 142 |
| Champagne, Ernestine et al. | Em- ma Moss | 199 |
| Cie Mutuelle d'Immeubles | Marius Neville | 1e cl. |
| Conroy, De. Ida H. R. et al. | Geo. B. Cramp | 1e cl. |
| Cloutier, Jos. B. | Mtl. L. H. & P. | 25000 |
| Cité de Montréal | De. Sophie Fi- llon | 2e cl. |
| Chartrand, J. P. et al. | Banque de Québec | 199.50 |
| Daunais, Sylva | L. A. Carrière | 206 |
| Deschambault, Lumina et al. | J. Johnson et al. | 500 |
| Durand, Hedwige et vir. | H. Mc- Grath et al. | 250 |
| Davidson, Shirley | Canada Car Co. | 825 |
| Grenier, Raoul | Chs. M. E. Herds- reck et al. | 866 |
| Green, Théodore | Llewellyn Gehn | 200 |
| Gahan, Geo. C. et al. | Imp. Bank of Canada | 602 |
| Goltman, Reba | Rbt. F. Stewart | 193 |
| Gallery, Daniel | J. H. Kenehan | 114 |
| Grand Trunk Ry. Co. | A. Carpen- ter | 309 |
| Guilbault, J. P. | Gunn, Langlois & Co. | 175 |
| Lemieux, Gustave | C. J. Price | 109 |
| Lindsay, Sam. P. | Ernest Pélis- sier et al. | 170 |
| McGee, Wm J. | Royal Bank of Canada | 472 |
| Maranda, J. P. | A. M. Dagenais & Co. | 400 |
| Montbriand, Ed. | L. Narcisse Hada | 111 |
| Martin, Walter | Alp. Renaud et al. | 124 |
| Munroe, G. H. et al. | Antoine Gariépy | 258 |
| Morin, Geo. | Gunn, Langlois & Cie | 131 |
| Morin, Geo. | Hudon & Orsall | 116 |
| Montreal St. Ry. | M. Ant. Pate- naude | 1000 |
| Naylor, Wm B. | Anson McKin | 102 |
| Ocean Acc. & Guarantee Corp., Ltd. | Geo. Patrick Crowe | 1e cl. |
| Paquette, Olivier | Médéric Bella- rance | 200 |
| Prénouveau, Chas. et al. | Ferrier Carrière et al. | 318 |
| Porcheron, A. D. | Maurice Loran- ger | 3039 |
| Pesant, Albert | L. O. Demers et al. | 190 |
| Picotte, Narcisse E. | P. A. Beau- doin | 2e cl. |
| Richmond, Drummond & Yamaska Mut. Fire Ins. Co. | De. L. Bé- langer | 900 |
| Roy, Méfina, ès-qual., et al. | L. Beaudry | 650 |
| Rabald, L. Ross et al. | Imp. Bank of Canada | 1e cl. |
| Saraguay Light & Power | J. L. S. Gagnon et al. | 2000 |
| Teasdale, J. A. | Emery Choquette | 220 |
| Thornloe, R. C. | F. C. Saunders | 174 |
| Villeneuve, J. E. et al. | Ant. Ga- riépy | 227 |
| White, Jas. et al. | W. H. Tapley | 332 |

Ottawa, Ont.

Languedoc, Geo. D. . Peter Mc-
Kenzie 1e cl.

Pointe Fortune

Williamson, Wm et al. . Nap. Os-
tigny et al. 1288

| | | |
|---|-----|--|
| Québec | | |
| Dalairé, O. E. . . . W. Champagne | 382 | |
| St-Hilaire | | |
| Fagan, T. A. . . Cie Ferronnerie Lé- tang | 124 | |
| Saint Laurent | | |
| Johnson, John . . . Nap. Rochon | 133 | |
| St-Louis | | |
| Gervais, Donat . Ferd. Chartrand | 133 | |
| Paquette, Jos. . . . M. Cousineau | 374 | |
| Saint-Marc | | |
| Auclair, Louise . H. Chagnon dit Larose | 739 | |
| St-Roch de l'Achigan | | |
| Beauchamp, Ferdinand . Nazaire Régnier | 190 | |
| Shawinigan Falls | | |
| Boivin, J. A. C. . . P. W. Ellis & Co., Ltd. | 456 | |
| Summerlea | | |
| Lawson, Jas. T. et al. . De. G. M. Clark et vir. | 112 | |
| Verdun | | |
| Watson, Geo. . . . Marino Neville | 253 | |

COUR SUPERIEURE

JUGEMENTS RENDUS

| Défendeurs | Demandeurs | Mts. |
|---|------------|------|
| Châteauguay | | |
| Crevier, Oscar . . . Ogilvie Flour Mills | | 381 |
| Montréal | | |
| Briens Heirs, Isabella . . . Minnie Briens | | 965 |
| Brien, E. I. . . Metropolitan Bank | | 401 |
| Cie Chemin Fer Grand N. . . J. Turcotte | | 1000 |
| Cité de Montréal . H. Desroches et vir. | | 775 |
| Clark, Jas. A. . . . Moat Neville | | 107 |
| Dumaresq, E. . . . W. J. Johnson | | 229 |
| Dominion Wire Co. . . R. Euchiert | | 2040 |
| Deakin, Chs E. et al. . Shearer Brown & Wills | | 203 |
| Délorne, Jos. . Thos. Davidson Mfg. Co. | | 174 |
| Forget, Arthur . Taylor Forbes Co. | | 323 |
| Garber, Sam. . . . D. Rasminsky et al. | | 116 |
| Hopper, Robert W. . . De. L. W. Gilmore | | 2409 |
| Mastland, Peter . De. K. Fairnell | | 35 |
| Marchessault, Olida et al. . H. Chartier | | 247 |
| McGillivray, Mary . Wm M. Malt- by | | 169 |
| Mason, Alex. . De. J. E. Henderson | | 600 |
| Ritchie, J. W. & Co. . A. Chaussé | | 122 |
| Sobensky, Rose et al. . De. A. A. Allard et vir. | | 2950 |
| Tupper, Adolphe . Séminaire St- Sulpice | | 219 |
| Viger & Marchesseau . Emporium Cigar Co. | | 135 |
| Vendetti, Thos. D. . Antonio Cen- nanio | | 171 |
| Walker, Alex. . De. Marie Brien | | 350 |
| Young, W. de L. . De. J. E. Hen- derson | | 600 |
| St-Boniface | | |
| Mousseau, Aug. . . . F. Martineau | | 350 |
| Saint-Hilaire | | |
| Noiseux, Henri . Cie Déry & Fils. Ltd. | | 147 |
| Saint-Jérôme | | |
| Thibault, Elmina et al. . L. O. Demers et al. | | 137 |

QUEBEC STEAMSHIP CO. LIMITÉE.
New-York, Bermudes et Indes Occidentales.
 Lignes de la Malle Royale.
 Partant de la jetée 47, North River, New-York
De New-York aux Bermudes.
 Le **BERMUDIAN**, 5530 tonnes, et le **TRINIDAD**, 2,600 tonnes, à 10 a. m., les 2, 13, 18 et 23 Février.
De New-York aux Indes Occidentales.
 St-Thomas, Ste-Croix, St-Kitts, Antigua, la Guadeloupe, St-Domingue, la Martinique; Ste-Lucie, la Barbade et Demorara.
 Steamer **PARIMA**, à 3 p. m. le 31 Janvier.
CROISIÈRE SPÉCIALE à la Barbade, la Martinique, la Dominique, St-Christophe, Ste-Croix, St-Thomas et les Bermudes par le **PRETORIA** et le **TRINIDAD** partant de New-York les 23 Février et 30 Mars. Prix \$80 à \$130.
 On peut se procurer des tickets dans tous les principaux bureaux de tickets.
 Pour fret, passage et assurance, s'adresser à A. E. Outerbridge & Co., 29 Broadway, New-York. Arthur Abern, Secrétaire, Québec.
J. G. BROCK & CO. AGENTS,
 211, Rue des Commissaires, Montréal.

| | | |
|---|--|-----|
| St-Louis | | |
| Sigouin, Gerasime . J. St-Amand et al. | | 222 |
| Ste-Tite | | |
| Hardy, Jos. . . . J. E. Charbonneau | | 265 |

COUR DE CIRCUIT

JUGEMENTS RENDUS

| Défendeurs | Demandeurs | Mts. |
|---|------------|------|
| Blue Bonnets | | |
| Dupuis, A. . . . J. A. Hurteau et Cie, Ltd. | | 24 |
| Boulevard St-Paul | | |
| Gareau, J. J. L. Chénier | | 8 |
| Moquin, A. A. Chrétien | | 13 |
| Séguin, J. C. Sauvé | | 13 |
| Campbell's Bay | | |
| Morrison, H. W. . . A. Aubry et Fils | | 53 |
| Côteau du Lac | | |
| Sauvé, L. P. C. Larkin | | 45 |
| Côte St-Paul | | |
| Taylor, F. F. . . . W. J. Hastings | | 70 |
| Lachine | | |
| Leduc, D. F. L. Darling | | 15 |
| Léveillé, C. C. Sauvé | | 27 |
| Roy, D. F. L. Darling | | 22 |
| Torchia, G. F. Mainelli | | 65 |
| Laprairie | | |
| Martin, D. L. Goulet et al. | | 13 |
| Longueuil | | |
| Gauthier, Z. O. Gauthier | | 36 |
| Maisonneuve | | |
| Gondie, J. J. Versailles | | 9 |
| Hamelin, A. alias Lemelin . S. Koan | | 10 |
| Lapointe, A. . . . H. Giddings et al. | | 10 |
| Lelièvre, C. A. Lassonde | | 16 |
| Martineau, A. F. Themens | | 17 |
| Raymond, J. B. . . . D. Legault | | 11 |
| Vigeant, J. A. . . . J. R. Aumond | | 61 |
| Montréal | | |
| Arpin, J. J. R. Riendeau | | 24 |
| Auger, J. B. J. B. Leroux | | 20 |
| Andrews, P. B. Levy | | 6 |
| Andrews, De. W. . . . B. Levy | | 11 |
| Allan, De. S. J. Laviolette | | 4 |
| Bédard, A. B. Seliger | | 2 |
| Beauchamp, F. . . . S. Beaudoin et al. | | 33 |
| Bourque, L. A. E. Turney | | 20 |
| Brissette, Z. . . . J. A. Hurteau & Co. | | 24 |
| Bond, D. E. Houle | | 9 |
| Bancroft, J. D. H. Tolman | | 3 |
| Bouffard, J. T. J. Ryan | | 4 |
| Brisset, Z. L. J. Oulmet | | 15 |
| Bailey, M. M. Bigras, fils | | 25 |
| Beauchamp, S. . . . S. L. Routhen- berg | | 14 |
| Brault, O. T. Théorêt | | 64 |
| Bureau, D. R. L. O. Péloquin | | 8 |
| Butt, S. T. O'Brien | | 11 |
| Bergevin, C. . . . Cie Auvents des Marchands | | 7 |
| Bélaire, V. et al. . T. Moll et al. | | 21 |
| Beecham, J. T. O'Brien | | 7 |
| Butler, M. R. Ness | | 16 |
| Black, D. J. J. Gaudin | | 8 |
| Charbonneau, A. . . . A. Stern | | 1 |
| Charbonneau, A. . . . I. Rodner | | 8 |
| Chabot, T. J. A. R. Bédard | | 26 |
| Cardinal, J. A. . . . A. Dupré | | 13 |
| Cater, G. Penn. Coal Co. | | 11 |
| Chabot, T. G. Chabot | | 20 |
| Chaput, H. A. Gauthier | | 3 |
| Casgrain, P. . . . J. A. Dufresne | | 7 |

COURROIES
"MAPLE LEAF"
 en
TOILE de COTON PIQUÉ
DOMINION BELTING CO. LTD.
HAMILTON, CANADA.

SIMPLE, DURABLE, DIGNE DE CONFIANCE.



THE LEADER

Un nom bien connu des fabricants de Beurre qui emploient la **BARATTE** de première qualité.

Cadre en acier dur avec accessoires en fer malleable. Combinaison de levier cintré et d'actionnement au moyen d'une pédale. Coussinets à bille Bicycle. Tourillons bou-
 lonnés Diviseurs de Crème. Baril asséché facilement et détachable commodément pour le nettoyage.

MARCHANDS : Quand vous tenez cette ligne, vous tenez quelque chose qui a de la qualité.

The Dowswell Manufg Co., Limited,
HAMILTON, Ontario.

| | |
|--|----|
| Costigan, M. A. Fortier et al. | 7 |
| Charest, E. Z. Colpron | 5 |
| Desney, L. V. E. L. Davis | 30 |
| Deslauriers, J. O. M. Boisvert | 28 |
| Dunn, J. A. P. F. Collier et al. | 7 |
| David, P. F. J. O. Dupufs | 13 |
| Durocher, J. J. M. Guindon | 7 |
| Desroches, A. L. Tecktin | 2 |
| Durocher, A. L. E. Cutler | 30 |
| David, C. J. J. Gaudin | 10 |
| Donaldson, J. R. Ness | 17 |
| Dupuis, O. J. Gour | 11 |
| De Repentigny, H. A. Lapalme | 7 |
| Ethier, A. J. C. Bertrand | 5 |
| Edgecombe, Ch. T. Larin | 27 |
| Edwards, L. I. Litman | 36 |
| Fournier, J. A. Leblanc | 16 |
| Fotin, J. B. O. Lapierre | 12 |
| Forget, A. J. B. McColl | 8 |
| Foran, W. V. Dufault | 5 |
| Fauteux, F. H. Bourgie | 20 |
| Girard, W. M. Trottier | 10 |
| Gosselin, De. B. P. Desautels | 14 |
| Gaudry, D. De. C. Dubois | 40 |
| Gosselin, De. B. et vir. De. M. L. Quintin | 42 |
| Gauvreau, A. Imp. Life Ass. Co. | 31 |
| Gauthier, N. J. O. A. Archambault | 14 |
| Gendreau, E. W. Dumont | 11 |
| Goudreault, D. E. Courtemanche | 8 |
| German, P. L. Beaudoin | 11 |
| Geehan, J. C. F. Grant | 59 |
| Hart, A. J. O. Berthiaume | 65 |
| Higginson, A. G. O. Edy | 26 |
| Hébert, J. H. Beauchemin | 23 |
| Hewlett, J. R. T. A. Harking | 7 |
| Hébert, E. N. Terreault | 50 |
| Hartley, J. B. Levy | 6 |
| Hardie, J. T. O'Brien | 11 |
| Juarie, De. E. Sprague Mercan- tile Agency | 35 |
| Lahaise, De. M. D. et vir. T. O'Brien | 28 |
| Larin, H. S. Renaud | 60 |
| Lévesque, V. G. Gagné | 9 |
| Lebeau, O. E. et al. G. Gagné | 18 |
| Lavigne, M. H. Gross | 6 |
| Lafortune, E. De. M. Bergeron | 70 |
| Lacoursière, A. J. M. Guindon | 29 |
| Larkin, J. et al. P. Paquette | 15 |
| Lapointe, O. J. Hoolahan | 20 |
| Lunan, H. T. et uxoir. L. R. Baker | 10 |
| Larivée, E. De. E. Clavel | 80 |
| Laliberté, H. E. et al. D. Dubreuil | 55 |
| Loiselle, T. A. Picard | 14 |
| Leclerc, C. A. Roussille | 5 |
| Lefrançois, J. J. A. Payette | 15 |
| Leston, J. P. J. B. Sauvé | 20 |
| Lachance, A. L. J. Lefebvre | 12 |
| Lefebvre, J. C. J. E. Lapalme | 20 |
| Lafond, T. F. Théorêt | 7 |
| Montague, R. T. Jones | 5 |
| Morris, H. E. A. C. H. J. Marson | 83 |
| Mercier, M. J. D. H. Tolman | 1 |
| Marré, J. et al. C. A. P. Fisner | 50 |
| Martin, M. A. C. L. Fox | 6 |
| Mascott, De. E. J. Larin | 70 |
| Major, O. R. Normandin et Cie | 32 |
| Martineau, X. R. Blouin | 54 |
| McIntyre, J. L. A. Blanchard | 50 |
| Miles, E. et al. De. A. McPhillimy | 8 |
| Macra, J. H. Piché | 15 |
| Miron, L. H. Aronovitch | 7 |
| McKenna, F. T. Bouchard | 14 |
| Neveu, W. D. H. Tolman | 13 |
| Perreault, A. J. A. Aumais | 54 |
| Pettigrew, J. F. A. Boucher et al. | 4 |
| Phillips, J. D. Wolofsky | 42 |
| Picard, E. J. W. Pilon | 13 |
| Palmer, W. C. T. O'Brien | 25 |
| Purnell, A. J. S. Croysdill | 9 |
| Parisi, A. J. Hoolahan | 7 |
| Petrelli, N. N. C. Mathieu | 7 |
| Paquin, E. F. Themens | 36 |
| Pépin, I. H. Bourgie | 13 |
| Patterson, C. A. Pilon | 5 |

PATENTES OBTENUES PROMPTEMENT

Avez-vous une idée?—Si oui, demandez le Guide de l'Inventeur qui vous sera envoyé gratis, par **Marion & Marion, Ingénieurs-Consuls**. Bureaux: { Edifice New York Life, Montréal, et 907 G Street, Washington, D. C.

Téléphone Est 2358
J. E. CHAMPAGNE
Expert Comptable et Auditeur
Organisation de Comptabilité
d'après les meilleurs systèmes
290 rue St. André, - MONTREAL

HORMISDAS CON'ANT, Entrepreneur
Plâtrier, 609 Berri. Phone Bell E. 1177

Arthur W. WILKS J. Wilfrid MICHAUD
WILKS & MICHAUD
Comptables, Auditeurs, Commissaires pour
toutes les Provinces
Règlement d'affaires de Faillites
211 et 212 BATTISSE BANQUE DES MARCHANDS
Téléphone Main 425 **MONTREAL**

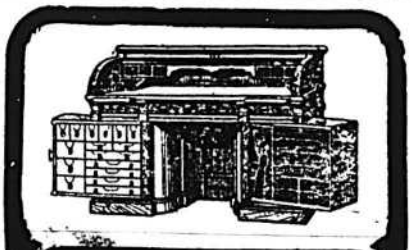

BUREAU DU JOUR
Toutes les combinaisons nécessaires pour rendre un bureau pratique, abrégeant l'ouvrage et économique se trouvent dans ceux que nous manufacturons. Sous le rapport de la matière première, de la construction, du fini et de l'utilité de la durée et du dessin, ils devancent toutes les autres marques. Ils transforment tout bureau en un bureau plus confortable. Notre catalogue fournit tous les renseignements.
Canadian Office and School Furniture Co., Limited,
Preston, Ont. Can.
Ameublements pour Bureaux, Ecoles, Eglises et Loges.

L. R. M. MONTBRIAND,
Architecte et Mesureur,
No 230 rue St-André,
Montréal.

Une Industrie Purement Canadienne
COUVERTURE EN MICA
Pour Tuyaux à Vapeur, à Eau Chaude et à Eau Froide, Tuyaux de Chaleur, Fournaises, Chaudières, Etc.
APPAREILS REFRIGERANTS
Reconnus par des experts du Canada, de la Grande-Bretagne et des Etats-Unis comme ayant les qualités non conductrices les plus hautes au monde.
MANUFACTURÉE UNIQUEMENT PAR
Mica Boiler Covering Company, Ltd.
86 à 92, RUE ANN, MONTREAL.
Entrepreneurs pour l'Amirauté Britannique.
Récompenses à { l'Exposition de Paris, 1900; l'Exposition Pan-Américaine, 1901; Glasgow, 1901; Wolverhampton, 1902, etc., etc.

| | |
|---|----|
| Poitras, H. L. Roberge | 13 |
| Queen's Mattress Co. Rolland Frères | 50 |
| Reed, F. Z. Kretzner | 2 |
| Renaud, J. E. Chapleau | 27 |
| Ritchie, J. W. J. C. Clark | 30 |
| Roussin, De. A. et vir. T. O'Brien | 28 |
| Riley, L. T. O'Brien | 9 |
| Robidoux, R. L. Duhamel | 45 |
| Reily, E. N. Bloom | 9 |
| Robinson, J. B. G. A. Dillon | 5 |
| Ruel, A. A. Cadieux | 15 |
| Scott, D. H. P. Krasel | 12 |
| Seymour, M. C. A. Goyette | 19 |
| Stamp, R. P. Clark | 10 |
| Stinson, J. P. Clark | 9 |
| Smith, H. C. W. Lindsay, Ltd. | 12 |
| Sauriol, Z. A. E. J. Bissonnette et al. | 25 |
| Sicotte, G. B. Levy | 7 |
| Surprenant, N. De. E. Sicard | 16 |
| St-Pierre, O. A. Bertin | 19 |
| Tremblay, A. N. Fournier | 6 |
| Taylor, C. R. D. Mahaffy | 71 |
| Vézina, J. F. Federal Life Ass. Co. | 19 |
| Vendetti, J. H. Millette | 17 |
| Viau, J. S. Craig & Cie | 10 |
| Wary, A. G. A. Picard | 22 |
| Woodley, W. H. T. B. Nash et al. | 9 |

Nominique

| | |
|---|----|
| Bourel, E. Massey, Harris Co., Ltd. | 18 |
|---|----|

Rawdon

| | |
|--|----|
| Beaupré, E. The Can. Breweries Co., Ltd. | 21 |
|--|----|

St-André-d'Argenteuil

| | |
|--|----|
| Ladouceur, A. E. L. O. Demers et al. | 54 |
|--|----|

Saint-Faustin

| | |
|-------------------------------|----|
| Bélair, N. A. Cadieux | 10 |
|-------------------------------|----|

Saint-Jean

| | |
|--|----|
| Bouchard, J. B. Kreckler | 10 |
| Lambert, L. P. V. Morin et al. | 22 |
| Wight, A. J. S. Beaudin et al. | 90 |

Saint-Laurent

| | |
|---------------------------------|----|
| Bouleau, A. A. Sarrasin | 10 |
|---------------------------------|----|

St-Louis

| | |
|-------------------------------------|----|
| David, J. E. Viau | 10 |
| Dépatie, A. F. X. Brazeau | 3 |
| Furst, A. A. Fortier et al. | 18 |
| Goyette, G. H. H. Wilson | 1 |
| Matte, W. J. Raymond | 2 |
| Solwansky, M. B. Buker | 50 |

Sault au Récollet

| | |
|---------------------------------|----|
| Gariépy, H. L. M. Morin | 24 |
|---------------------------------|----|

Shawville

| | |
|------------------------------|----|
| Smiley, A. L. Gravel | 83 |
|------------------------------|----|

Tétraulville

| | |
|-------------------------------|---|
| Kelly, J. A. Dagenais | 9 |
|-------------------------------|---|

Trois-Rivières

| | |
|-------------------------------------|----|
| Beaudry, P. et al. G. Gagné | 18 |
|-------------------------------------|----|

Valleyfield

| | |
|------------------------------------|----|
| Lefebvre, E. J. M. Guindon | 60 |
|------------------------------------|----|

Verdun

| | |
|---|----|
| Bélanger, L. De. E. StAmand et vir. | 15 |
|---|----|

Westmount

| | |
|--|----|
| Hurtubise, H. J. Rodger et al., ès-qual. | 80 |
| Létang, A. L. Tremblay et al. | 84 |



Du 29 janvier au 5 février 1907

District de Montréal

Jos. Henri Olivier vs Ectore Tammaro. Ville St-Louis—La moitié Sud-est du lot 11-401 et le lot 11-400, situés rue Clark, avec bâtisses. Vente le 31 janvier, à 11 heures a. m. au bureau du shérif, à Montréal.

District de Beauce

Cléophas Roy vs Didier Blais et Léon Turcotte, tiers-saisi. St-Benoît Labre—La moitié Sud-ouest du lot 454, partie du lot 30 et partie du lot 31, avec bâtisses. Vente le 30 janvier, à midi, à la porte de l'église paroissiale.

District de Chicoutimi

Jos. Tremblay vs Timothée Bédard. Canton Taillon—Droits sur les lots 25 et 26 du 7ième rang. Vente le 30 janvier, à midi, au bureau d'enregistrement.

District d'Iberville

L. I. Boissonneault vs Dame Marie Boivin. St-Paul de l'Île-aux-Noix. — L'usufruit de la moitié indivis du lot 42, avec bâtisses. Vente le 29 janvier, à 11 heures a. m. à la porte de l'église paroissiale.

District de Kamouraska

Ferd. J. Michaud vs Arthur F. Lacombe. Fraserville—Les lots 556 et 557, avec bâtisses. Vente le 30 janvier, à 10 heures a. m. au bureau du shérif.

District de St-François

La Banque Nationale vs M. Millet. Sherbrooke—Le lot 53, situé rue Prospect, avec bâtisses. Vente le 29 janvier, à 10 heures a. m. au bureau du shérif.

District de Trois-Rivières

Bélonie Garceau vs Raphaël Lachance. St-Elie de Caxton—La partie du lot 16, avec bâtisses. Vente le 30 janvier, à 10 heures a. m. à la porte de l'église paroissiale.

The Travel Magazine, New-York

Table des matières pour février 1907 : Couverture, Avenue des Palmiers à la Havane.—En vacances en Norvège, par William Morrow.—Un voyage de deux mois à la côte du Pacifique, pour \$250, par R. G. Weyh, jr.—Le Mardi Gras à la Nouvelle-Orléans, par Campbell Macleod.—Atlantic City, par Grace Isabel Colbron.—Monte-Carlo, par Katherine Brown.—Un voyage sur la rivière Yukon, par George R. King.—Un calendrier de voyage. Hommes de Lettres bohêmes. 1. Robert Louis Stevenson, par James H. Collins.—L'Industrie de la canne à sucre à Cuba, par G. Harvey Seward.—Lettre de New-York, par Walter Prichard Eaton.—Lettre de Paris, par Mrs. John Van Worst.—Dans les théâtres. — Ouvrages récents, etc.

BANQUE D'HOCHELAGA

1874-1906.

Capital autorisé - - - \$4,000,000
Capital payé - - - 2,000,000
Fonds de Réserve - - - \$1,600,000

DIRE TEURS:

F. X. ST. CHARLES, Ecr., Président
ROBT. BICKERDIKE, Ecr., M.P. Vice-Président
Hon. J. D. ROLLAND,
J. A. VAILLANCOURT, Ecr.,
A. TURCOTTE, Ecr.,
E. H. LEWIS, Ecr., J. M. WILSON, Ecr.
M. J. A. PIRENDEGAST, Gérant-Général.
C. A. GIROUX Gérant, F. G. LEDUC, Asst.-Gér.
O. E. DORAIS, Inspecteur,

Bureau Principal. — Montréal.

BUREAUX DE QUARTIERS:
AVE. MONT-ROYAL, (coin St-Denis)
RUE STE-CATHERINE, EST
RUE STE-CATHERINE, CENTRE
RUE NOIRE DAME, OUEST
HOCHELAGA
MAISONNEUVE
POINTE ST-CHARLES
ST HENRI
VILLE ST-LOUIS

SUCCURSALES:

BERTHIERVILLE, P.Q.
EDMONTON, ALTA
JOLIETTE, P.Q.
LA PRAIRIE, P.Q.
LOUISEVILLE, P.Q.
QUEBEC, P.Q.
" ST-ROCH
SORREL, P.Q.
SHERBROOKE, P.Q.
ST-FONIFACE, Man.
ST-HYACINTHE, P.Q.
ST-JACQUES L'ACHIGAN, P.Q.
ST-JEROME, P.Q.
ST-PIERRE, Man.
TROIS RIVIERES, P.Q.
VALLEYFIELD, P.Q.
VANKLEEK HILL Ont.
WINNIPEG, Man.

Emet des *Lettres de Credit Circulaires* pour les voyageurs, payables dans toutes les parties du monde; ouvre des crédits commerciaux; *achète* des traites sur les pays étrangers; *vend* des chèques et fait des paiements télégraphiques sur les principales villes du monde; prend un soin spécial *des encaissements* qui lui sont confiés; et fait remise promptement au plus bas taux du change. Intérêts alloués sur dépôts d'épargne;

La Banque Nationale

Bureau Central: QUEBEC.

Capital - - - \$1,500,000.00
Réserve et Profits indivis - - - 648,920.06

BUREAU DE DIRECTION:

R. AUDETTE, Président
L'Hon. Jge. A. CHAUVEAU, Vice-Président

DIRECTEURS:

CHARLES PETITGREW J. B. LALIBERTÉ
NAZ. FORTIER VICTOR CHATEAUVERT
VICTOR LEMIEUX

P. LAFRANCE, Gérant.
N. LAVOIE, Inspecteur.

SUCCURSALES

QUÉBEC Québec, (rue St-Jean)
Amqui Rimouski
Baie St-Paul Rivière du Loup Station
Beauceville Roberval
Chicoutimi Sherbrooke
Coaticook Ste-Anne la Pocatière
Deschambault St. Casimir
Fraserville St-Charles Bellechasse
Joliette St-Evariste
Lévis St-François du Lac
L'Islet St-Hyacinthe
Montmagny St-Jean
Montréal (r. St-Jacques) Ste-Marie, Beauce
Murray Bay St-Tite
Nicolet Trois-Pistoles
Plessisville ONTARIO
Québec, (Basse-Ville) Ottawa
" (St-Roch)

CORRESPONDANTS:

Londres, Ang., The National Bank of Scotland, Ltd.,
Paris, Fra. ce. Le Crédit Lyonnais; New-York,
First National Bank; Boston, Mass., First National
Bank of Boston.
Les affaires confiées à notre soin recevront toute
notre attention. La correspondance est respectueusement sollicitée.

LES MANCHONS A INCANDESCENCE

Quelle est la nature de la mystérieuse action chimique de deux sables non-combustibles, l'un sur l'autre, qui a fait que la lumière incandescente a surpassé toutes les autres pour certain but commercial et a surpris le monde par son éclat non expliqué? Quelle est la force étrange qui agit d'une manière si puissante sur la combustion d'un gaz non-lumineux, dans un manchon à lumière incandescence, lui faisant produire une lumière ayant une puissance d'éclairage beaucoup plus forte que le brûleur ordinaire à gaz à flamme plate, et cela avec une consommation moindre de gaz? La réalisation de cette intensité plus grande de l'énergie lumineuse, avec une dépense de force moins grande, semble presque défier les lois de la physique. Quelle masse de contradictions elle présente!... Deux produits chimiques incombustibles l'un et l'autre sont enflammés et produisent une illumination brillante, merveilleuse, par la combustion d'un gaz absolument non lumineux.

Cela est dû à l'action d'un sable appelé thorium sur un autre appelé cérium, extraits tous les deux du sable monazite que l'on trouve au Brésil et expédié en Allemagne pour y être raffiné; voilà le secret inexpliqué de la lumière brillante du manchon à incandescence. Ces sables appartiennent à la même famille mystérieuse de terres rares dont le radium fait partie; tous semblent posséder un pouvoir extraordinaire qui était inconnu autrefois et qui ne fait que commencer à se faire connaître aujourd'hui. Le sable monazite se trouve dans certaines parties des Etats-Unis et ailleurs, mais le Brésil produit la qualité qui convient le mieux à la manufacture des manchons, dit "Technical World Magazine".

Ni le thorium, ni le cérium ne sont combustibles, aucun de ces deux sables n'a quelque valeur par lui-même comme corps éclairant; mais lorsqu'ils sont mélangés dans la proportion d'environ 99% du premier et de 1% du dernier, il se produit une sorte d'action chimique étrange qui a lieu continuellement lorsque l'on fait agir sur ce mélange la flamme du gaz qui leur fait produire une lumière brillante. Aucun savant n'a encore pu expliquer d'une manière satisfaisante la nature de cette action. Des hommes instruits ont discuté la question et ont écrit à ce sujet, des voyages ont été faits au pays d'origine, dans l'espoir de trouver la solution du mystère.

Des chocs puissants d'une nature quelconque—des millions chaque seconde—ont lieu pendant tout le temps que le manchon incandescent émet sa lumière. Théoriquement, cette action continuera éternellement et les molécules de thorium et de cérium ne perdent jamais une particule de leur pouvoir producteur de

lumière. Ce cas est considéré comme un des mystères du monde. Ces sables brûlent éternellement, et cependant ne se consomment jamais. Les manchons incandescents, en effet, après avoir été brûlés pendant un espace de temps quelconque, conservent en eux les agents chimiques qui peuvent toujours produire de la lumière comme au moment où l'allumette a touché le manchon pour la première fois et souvent, les manchons brisés et ceux dont on s'est servi sont réexpédiés en Allemagne en grande quantité, afin qu'on puisse en extraire le thorium et le cérium et qu'on en fasse de nouveaux manchons—procédé qui, dit-on, peut être renouvelé indéfiniment et le thorium et le cérium sont toujours aussi puissants qu'au début.

Il est vrai que le manchon incandescent après un long usage peut ne pas donner une lumière aussi bonne qu'au commencement, et au bout d'un certain temps, il peut n'être plus bon du tout pour le service, mais ceci est dû à des particules de poussière qui se réunissent sur la partie extérieure du manchon et entrent en fusion. Les fins filaments forment des silicates qui amoindrissent beaucoup l'intensité de l'éclairage. Un manchon peut être employé continuellement pendant mille ou trois mille heures, suivant la quantité du mélange thorium-cérium qu'il contient.

Le Dr Auer Von Welsbach, inventeur du manchon qui porte son nom et qui a maintenant de nombreux rivaux d'égal mérite, commentant l'action des métaux ou sables l'un sur l'autre, exprime l'opinion que le cérium dans un certain état d'oxydation peut former un composé avec le thorium, et il ajoute: "De là, si une réduction a lieu, il y a aussi décomposition et s'il y a oxydation, il y a recombinaison de ces éléments. Ces réactions peuvent se reproduire plusieurs milliers de fois par seconde et des chocs de molécules se produisent qui donnent naissance à des oscillations lumineuses d'éther et le corps devient incandescent. Des expériences ont prouvé que le mélange de 99% de thorium pour 1% de cérium donne les meilleurs résultats. Avec le thorium pur, le manchon ne donne à peu près aucune lumière. L'intensité augmente rapidement, à mesure qu'on ajoute des traces de cérium, jusqu'à ce que le maximum d'intensité soit atteint. Après cela, une augmentation de la quantité de cérium diminue la lumière émise".

La lumière provenant du manchon à incandescence se rapproche plus comme clarté de la lumière du soleil que toute autre lumière artificielle. Les photographies prises avec cette lumière le soir, ne peuvent pas être distinguées de celles faites à la lumière du jour.

La concurrence qui a donné naissance à beaucoup d'autres de nos inventions les

GEO. GONTHIER

EXPERT COMPTABLE ET AUDITEUR

11 et 17 Cole de la Place d'Armes, - MONTREAL.

TEL. BELLE, MAIN 2143

BANQUE DE MONTREAL

(FONDEE EN 1817)

CONSTITUEE PAR ACTE DU PARLEMENT

Capital tout payé..... 14,400,000.00
Fonds de Réserve..... 11,000,000.00
Profits non Partagés..... 159,831.

BUREAU DES DIRECTEURS

Le Très Hon. Lord Strathcona and Mount Royal, G.C.M.G., Président Honoraire
Hon. Sir George A. Drummond, K.C.M.G., Président
E. S. Clouston, Vice-Président Jas. Ross, Ecr.
A. T. Paterson, Ecr. Hon. Robt. McKay
R. B. Angus, Ecr. Sir W. C. Macdonald
Edward B. Greenshields, Ecr., R. G. Reid, Ecr.
E. S. Clouston—Gérant Général,
A. Macnider, Insp. chef et Surlint. des Succursales.
H. V. Meredith, Asst. Gérant et Gérant à Montréal.
C. Sweeny, Surlintendant des succursales de la Colombie Anglaise.
W. E. Stavert, Surlintendant des succursales des Provinces Maritimes.
F. J. Hunter, Inspecteur N. O. et Succursales C. B.
E. P. Winslow, Inspecteur, Succursales Ontario.
100 Succursales au Canada, aux Etats-Unis, en Angleterre et à Terre-Neuve.
Londres, Ang.—46-47 Threadneedle St., E. C., F. W. Taylor, Gérant.
New York—31 Pine St., R. Y. Hedden, W. A. Bog et J. T. Molineux, Agents.
Chicago—J. M. Greata, Gérant.
Spokane, Wash.—Bank of Montreal.
St. John's et Birchy Cove, (Bale des Isles), Terre-Neuve.

DEPARTEMENTS D'EPARGNE dans chacune des succursales Canadiennes où les dépôts sont reçus et l'intérêt alloué aux taux ordinaires.
COLLECTIONS dans toutes les parties du Dominion et des Etats-Unis, faites aux meilleurs taux.
Lettres de CREDIT, négociables dans toutes les parties du monde, émises aux voyageurs.

BANQUIERS DANS LA GRANDE-BRETAGNE

Londres—The Bank of England. The Union of London et Smith's Bank Ltd. The London and Westminster Bank Ltd. The National Provincial Bank of England Ltd.
Liverpool—The Bank of Liverpool, Ltd.
Ecosse—The British Linen Co. Bank et succursales.

BANQUIERS AUX ETATS-UNIS.

New York—The National City Bank. The Bank of New York, N. B. A. The National Bank of Commerce à N. Y.
Boston—The Merchants National Bank; J. B. Moore & Co.
Buffalo—The Marine National Bank.
San Francisco—The First National Bank. The Anglo-Californian Bank, Ltd.

BANQUE DE SAINT-HYACINTHE

Bureau Principal: - St-Hyacinthe, P. Q.

CAPITAL PAYE \$329,515.00
RESERVE 75,000.00

DIRECTEURS:

G. C. DESSAULLES, Président.
J. R. BRILLON, Vice-Président.
L. P. MORIN, V. B. SICOTTE.
M. ARCHAMBAULT, Dr E. OSTIGUY,
JOS. MORIN, L. F. PHILLIE,
B. L'HOMME, Inspecteur pro-tempore, Caissier pro-tempore.

Succursales:

Drummondville, H. St-Amant, Gérant.
St-Césaire, M. N. Jarry, Gérant.
Farnham, J. M. Bélanger, Gérant.
Iberville, J. F. Moreau, Gérant.
L'Assomption, H. V. Jarry, Gérant.
Correspondants: — Canada: Eastern Townships Bank et ses succursales. Etats-Unis: New-York, The First National Bank, Ladenburg, Thalmann & Co. Boston: Merchants National Bank.

plus précieuses et de nos systèmes industriels a conduit à la découverte de l'action des deux sables l'un sur l'autre, ce qui a rendu possible la fabrication des manchons à incandescence modernes. C'est vers l'année 1870 que la lumière électrique fit son apparition à Londres et rempli de terreur les fabricants de gaz d'éclairage qui craignaient d'être forcés d'abandonner complètement les affaires. Puis, vinrent les expériences avec la lumière incandescente, et depuis cette époque jusqu'à maintenant, des perfectionnements y ont été apportés jusqu'à ce que la haute efficacité actuelle des manchons leur ait donné un usage presque universel.

Si populaire est devenu le manchon à incandescence que des centaines de manufactures ont surgi dans l'univers entier et sa fabrication est devenue l'une des plus vastes industries de l'Amérique. Chicago, qui a une production totale de 100,000 manchons par jour, en fabrique probablement plus que tout autre ville de l'Amérique. Il y a dans certaines villes plusieurs fabriques qui emploient de 50 à 400 ouvriers chacune; quelques-unes d'entre elles expédient des manchons dans toutes les parties du monde. Presque tous les employés des manufactures de manchons sont des jeunes filles qui ont peu de connaissances en fait de chimie, ou qui même n'en ont pas du tout et qui travaillent pour un salaire d'environ \$8.00 par semaine.

Rien ne pourrait être plus intéressant que d'examiner la méthode de fabrication des manchons à incandescence, à partir du moment où les fils de coton sont tricotés, en passant par le procédé qui consiste à appliquer les deux agents chimiques mystérieux, jusqu'au moment où le manchon est emballé dans un tube en carton et prêt à être expédié.

Un manchon à incandescence est un tube en net de coton, saturé d'une solution de thorium et de cérium; le coton brûlé, il reste deux métaux fondus ensemble par la chaleur d'une flamme Bunsen et formant un tube de cendre consolidée. Comme le savent tous ceux qui ont manié un tube à incandescence, ils sont extrêmement fragiles et tombent en poudre au moindre attouchement, comme le ferait de la cendre. Mais le manchon, quand il est prêt pour l'usage, n'est pas tout-à-fait aussi délicat qu'il l'est durant le procédé de la manufacture, avant que les métaux aient été fondus ensemble par la flamme d'un bec Bunsen. Leur manipulation demande les précautions extrêmes des mains les plus délicates; et malgré le soin constant exercé, un grand nombre de ces manchons sont brisés. Une fois brisés, on ne peut pas les refaire, mais les fragments doivent être recueillis et expédiés en Allemagne, le seul pays à peu près dans lequel ils peuvent être raffinisés et où le thorium et le cérium peu-

vent être extraits, ce qui est nécessaire, afin que ces agents chimiques puissent être employés à la confection des manchons.

Le fil de coton Sea Island le plus fin est nécessaire pour tricoter les tubes en forme de bas; c'est le premier procédé de la fabrication des manchons. Le fil No 36 est généralement employé dans la fabrication des meilleures qualités. Ces étuis sont tricotés sur des cylindres à révolution portant environ quatre-vingts aiguilles par cylindre. Les étuis, en réalité, sont des cônes ayant de 80 à 100 pieds de long, dans lesquels entrent environ 12,000 verges de fil. Dans le tricotage, on emploie plusieurs sortes différentes de points, pour satisfaire la fantaisie du public; mais ces différents points n'ont aucune influence sur les mérites relatifs du manchon. Les points simples, triples et doubles, sont considérés comme les points modèles; mais presque chaque manufacturier a quelque point de fantaisie. Le cône simple est celui qui est le plus généralement employé. Chaque cône est coupé en longueurs d'environ 8½ pouces et produit ainsi de 100 à 140 manchons.

Le lavage qui suit le tricotage est considéré comme le procédé le plus important dans la fabrication des bons manchons. Tandis que le coton absolument le plus pur est choisi, il doit être exempt de toute impureté possible et débarrassé de tout alcali qui pourrait s'y être attaché dans le sol. Une buanderie régulière employant l'eau distillée la plus pure est nécessaire pour accomplir ce travail. Après avoir été lavé, le tissu est repassé au moyen d'une calandre sèche ressemblant à une calandre de buanderie. La manchon est alors prêt et reçoit la solution de nitrate de thorium et de cérium. Aucun de ces deux métaux pris isolément ne donne de lumière en brûlant. C'est l'action de l'un sur l'autre qui cause l'éclairage. Le thorium est dissout dans de l'eau distillée et on ajoute alors la quantité voulue de cérium. Comme il a été dit auparavant, la solution se compose de 99% de thorium et de 1% de cérium. Après avoir été plongé pendant environ cinq minutes jusqu'à saturation, dans la solution de thorium-cérium, le tissu est coupé en longueurs d'environ 8½ pouces, plus ou moins, selon qu'on le désire. Ces longueurs de tissu sont alors placées sur une forme et mises dans des fours pour sécher. Ces formes peuvent être en bois ou en fer. On applique alors sur le tissu la marque de commerce par un procédé chimique. Chaque marchand de gros a sa marque particulière, ce qui pourrait faire croire qu'il est le fabricant des manchons; quelques marchands de gros eux-mêmes ont jusqu'à quinze marques différentes sur leurs manchons, tous faits à la même fabrique avec laquelle le marchand de gros peut n'avoir aucune rela-

EMILE JOSEPH, L. L. B.

AVOCAT

210 NEW YORK LIFE BLDG

11, Place d'Armes, MONTREAL.

Tel. Bell, Main 1787.

BANQUE PROVINCIALE DU CANADA

BUREAU PRINCIPAL

No 9 Place d'Armes - - - - - MONTREAL

BUREAU D'ADMINISTRATION.

Monsieur G. N. DUCHARME, - - - - - Président.
Capitaliste de Montréal.
Monsieur G. B. BURLAND, - - - - - Vice-Président.
Industriel de Montréal.
L'Hon. LOUIS BEAUBIEN, - - - - - Directeur.
Ex-Ministre de l'Agriculture.
Monsieur H. LAPORTE, - - - - - Directeur.
De l'Épicerie en Gros Laporte, Martin et Cie.
Monsieur S. CARSLY, - - - - - Directeur.
Propriétaire de la maison "Carsley", Montréal.
M. Tancredi Bienvenu, - - - - - Gérant-Général.
M. Ernest Brunel, - - - - - Assistant-Gérant
M. A. S. Hamelin, - - - - - Auditeur.

SUCCURSALES.

MONTREAL: 316 Rachel, (coin St-Hubert); 271 Roy (St-Louis de France); 1138 Ontario, coin Panet; Magasin Carsley; Abattoirs de l'Est, rue Frontenac.
Berthierville, P. Q.; D'Israël, P. Q.; St-Anselme, P. Q.; Terrebonne, P. Q.; St-Guillaume d'Upton, P. Q.; Pierreville, P. Q.; Valleyfield, P. Q.; Ste-Scholastique, P. Q.; Hull, P. Q.

Bureau des Commissaires-Censeurs.

Sir ALEXANDRE LACOSTE, - - - - - Président.
Juge en Chef de la Cour du Banc du Roi.
M. le Dr E. P. LACHAPPELLE, - - - - - Vice-Président.
Honorable ALFRED A. THIBAudeau, Sénateur,
(de la maison Thibaudeau, Frères de Montréal.)
Honorable LOMER GOUIN, Ministre des Travaux-Publics de la Province de Québec.
Dr A. A. BERNARD et l'hon. JEAN GIROUARD,
Conseiller Législatif.

DEPARTEMENT D'ÉPARGNE.

Emission de certificats de dépôts spéciaux à un taux d'intérêt s'élevant graduellement jusqu'à 4 p.c. l'an suivant termes. Intérêt de 3 p.c. sur dépôts payables à demande.

LA BANQUE MOLSON

Incorporée en 1855

BUREAU PRINCIPAL, MONTREAL.

Capital, - - - - - \$8,000,000
Fonds de Réserve, - - - - - \$3,000,000

JAMES ELLIOT, Gérant Général.

A. D. DURNFORD, Inspecteur en Chef et Surintendant des Succursales.
Succursales dans la Province de Québec:

ARTHABASKA
CHICOUTIMI
DRUMMONDVILLE
FRASERVILLE et RIVIERE DU LOUP
KNOWLTON [STATION
MONTREAL—
RUE ST-JACQUES—
RUE STE-CATHERINE—
MAISONNEUVE—
MARKET AND HARBOUR—
ST-HENRI—
QUÉBEC
RICHMOND
SOREL
STE-FLAVIE STATION
STE. THÉRÈSE DE BLAINVILLE
VICTORIAVILLE

59 Succursales dans tout le Canada.
Agences à Londres, Paris, Berlin et dans toutes les principales villes du monde.
Emission de Lettres de Crédit pour le commerce et lettres circulaires pour voyageurs.

tion, si ce n'est comme objet vendant en gros. Quand la marque a été apposée sur le manchon, un cercle en asbeste est cousu au sommet et le manteau reçoit sa forme sur un gabarit en bois. Maintenant le tissu a toute la forme d'un manchon complet, mais il n'a aucune valeur tant que le coton n'a pas été brûlé de manière à ne rien laisser que des mailles en cendres des deux sables thorium et cérium soudés ensemble par la chaleur. Ce procédé est appelé brûlage. La flamme du brûleur commence à attaquer la portion du manchon située au sommet et le coton brûle graduellement de haut en bas. Quand la flamme est éteinte, il reste encore une quantité considérable de carbone derrière elle. On la brûle en la soufflant à la flamme d'un brûleur Bunsen appliquée à l'intérieur du manchon. Pour cette opération, il existe des machines contenant chacune dix becs Bunsen. Ainsi, toute la matière organique disparaît et les métaux sont convertis en oxydes. A ce stage des opérations, les manchons reçoivent leur forme finale par contraction ou dilatation au moyen d'une chaleur bien régulière, la chaleur intérieure augmentant la soudure des deux métaux.

Bien que le manchon soit encore très fragile, n'étant formé que de mailles de cendre qui s'effondreraient au moindre attouchement, il est néanmoins beaucoup plus fort que lorsqu'il est sorti de la flamme du gaz, parce que les métaux ont une soudure beaucoup plus étroite. Pendant le procédé du brûlage, un changement chimique merveilleux a lieu. Les tubes de la fibre sont remplis de nitrates cristallisés des métaux; et à mesure que le coton brûle, les nitrates se décomposent, mettant en liberté l'oxygène et formant des nitrates fusibles qui, dans leur état semi-liquide, sont rendus cohérents par la contraction rapide qui a lieu. Comme l'action continue, les nitrates deviennent des oxydes, perdant leur fusibilité, de sorte que au moment où la matière organique a disparu, un fil d'oxyde ayant de la cohésion est laissé à la place des fils de coton changés en nitrates.

Quand ce procédé est terminé, les manchons sont exactement tels qu'ils apparaissent sur un bec de gaz, à l'exception qu'ils ne portent pas de fil métallique; mais pour pouvoir les manipuler, on les trempe dans un bain de collodion, qui laisse sur le tissu, une fois sec, un enduit solide rendant ce tissu beaucoup plus fort temporairement. Ceci a simplement pour but de donner de la forme aux manchons, pendant qu'on les empaquette et pendant leur expédition. C'est cet enduit de collodion qui brûle quand on allume le bec de gaz pour la première fois.

Une fois qu'ils sont secs, les manchons sont coupés d'une grandeur uniforme qui varie de 3 1/2 à 6 pouces de longueur.

Ils sont maintenant prêts à être empaquetés. Toutes les mauvaises formes et tous les manchons portant des taches sont mis de côté et brisés, les particules brisées sont recueillies avec soin et expédiées en Allemagne, où on en extrait le thorium et le cérium qui sont expédiés, si on le peut, à la même manufacture. On paie à la manufacture environ \$7.00 par livre pour le thorium et le cérium contenus dans les déchets.

Les manchons sont alors placés sur des supports et empaquetés dans des tubes en carton, pour être expédiés. Sur certains manchons, on met des fils métalliques et des capsules, tandis que d'autres sont expédiés avec un simple support de fil métallique, au moyen duquel on les suspend au-dessus du brûleur. Un autre système qui donne meilleure satisfaction que les deux méthodes mentionnées ici, consiste à monter les manchons sur une tige centrale de magnésium. Cette tige ne brûle pas comme les fils en nickel et elle maintient toujours le manchon parfaitement droit, ajoutant à l'intensité de la lumière ainsi qu'à la durée du manchon. Outre le thorium et le cérium, d'autres substances sont employées par quelques manufactures dans la fabrication des manchons à incandescence. Mais l'exclusion de ces substances devient de plus en plus générale.

Les lumières incandescentes de toutes les formes exigent une cheminée, ordinairement en verre ou en mica entourant le manchon; cette cheminée sert à la fois pour protéger le brûleur et pour augmenter le tirage.

Les brûleurs des lumières incandescentes doivent donner une flamme non lumineuse, autrement les dépôts de carbone ruinent bientôt le pouvoir éclairant des manchons. On obtient la flamme non lumineuse en admettant l'air avec le gaz avant la combustion; ou bien en brûlant le gaz d'éclairage avec une flamme si mince que l'air peut s'y mélanger assez librement pour rendre la flamme non lumineuse. La première méthode est généralement employée en Amérique. La dernière est employée à Paris, avec le système De Mare pour allumer les becs à incandescence.

LA FABRICATION DES ÉPINGLES

Il serait intéressant de savoir combien d'épingles sont fabriquées et vendues chaque année. Dans une seule fabrique d'Angleterre, la production moyenne par jour est de 6,174,000. Une personne ingénieuse a calculé que les épingles gaspillées chaque année, si on les mettait bout à bout, formeraient une ceinture qui ferait dix-huit fois le tour de l'équateur, ou une ligne double assez longue sur laquelle un

train en miniature pourrait aller de la terre à la lune.

L'histoire de l'évolution de l'épingle depuis l'époque où on se servait à sa place d'épines et de petits os de poissons et d'animaux, jusqu'à l'article fini de l'époque actuelle, vaudrait la peine d'être racontée; mais nous nous bornerons à un exposé succinct de l'industrie, telle qu'elle existe de nos jours.

Les épingles à tête massive sont fabriquées en Angleterre depuis près d'un siècle, et toute la fabrication se fait au moyen d'une seule machine.

Une mâchoire en fer tire le fil métallique dans la machine, en le redressant entre des chevilles d'acier, à mesure qu'il se déroule de la bobine; une sorte de mâchoire formant cloutière saisit et tient ferme l'extrémité du fil, pendant que trois coups secs d'un mouton, façonnent la tête qui convient à un certain genre d'épingle. Un ciseau en s'abaissant coupe le fil à la longueur voulue, et la tige-épingle complète sauf la pointe—tombe dans une sorte de trémie, assez petite pour empêcher la tête de passer, et est transportée ainsi, dans une position verticale, à la partie antérieure et plus basse de la machine. Là une règle d'entraînement roule l'épingle de droite à gauche contre une série de limes circulaires graduées depuis les limes à dégrossir jusqu'aux limes les plus fines, lesquelles, animées d'un mouvement de rotation rapide, usent le métal et forment la pointe. L'épingle maintenant complètement formée sort de la machine et tombe sur un plateau prêt à la recevoir. Pendant ce temps, les griffes de fer ne cessent jamais leur travail actif, et les épingles se succèdent si rapidement que chaque machine peut en produire de 150 à 300 par minute, suivant la grosseur.

Les épingles sont ensuite débarrassées de la graisse, et enduites d'étain, ou décapées; on les place ensuite dans des bariils animés d'un mouvement de révolution pour les polir.

Certaines sortes d'épingles sont polies à l'émeri. Les dernières opérations — pesée, piquage à la machine sur des feuilles de papier, emballage, etc. — sont faites par des femmes et des jeunes filles.

Birmingham est le centre de cette industrie en Angleterre; le reste de ce pays produit une quantité d'épingles excédant à peine la moitié de la production de Birmingham.

POLICES CLAIRES CONTRATS RAISONNABLES.

Les Polices sont simples et claires; les Contrats sincères et équitables.

UNION MUTUAL LIFE INSURANCE CO.
Portland, Maine.

Pour agences, s'adresser à **Henri E. Morin**, surintendant, ou à **W. I. Joseph**, gérant, 151 rue St. Jacques, Montréal; **Geo. P. Châteauneuf**, 405 rue St. Jean Québec; **J. P. Michaud** Fraser, Ill., Québec.

LA CONTENANCE DES CUILLERES

Il pourrait paraître oiseux de discuter sur la contenance des cuillères, et cependant le rôle que jouent ces ustensiles de table en médecine et en pharmacie est de telle importance qu'il n'est pas inutile de préciser la capacité qu'ils représentent.

N'est-ce pas, en effet, par cuillérées à café, à entremets ou à bouche que les médecins, la plupart du temps, prescrivent de prendre les potions et les solutions qu'ils formulent? Et ces médicaments, il faut bien le supposer, ne sont pas toujours anodins.

Or, M. Martinet a eu la curiosité de mesurer la contenance de nombre de cuillères, et il a constaté de telles différences qu'on peut affirmer qu'il n'existe ni règle ni sécurité avec des unités de mesure aussi peu comparables.

Ainsi la cuillère à bouche — souvent considérée comme représentant une capacité de 20 centimètres cubes (1.22 pouce cube), soit 20 grammes (308,6 grains) de solution aqueuse — varie de 16cc,4 à 12cc,6. On peut donc, d'une cuillère à l'autre, avoir une différence de près de 4 centimètres cubes, (0.24 pouce cube), soit un coefficient allant d'un quart à un tiers.

M. Martinet propose, pour obvier à ce dangereux inconvénient, d'établir une cuillère normale, demi-sphérique, pour la distinguer des cuillères de service journalier, comme on a établi un compte-gouttes normal. Cette cuillère normale devrait être délivrée par le pharmacien avec la potion prescrite. (*Journal de la Jeunesse*).

Travaux d'Inventeurs

MM. MARION & MARION, Solliciteurs de Brevets, Montréal, Canada et Washington, E.-U., fournissent la liste suivante de brevets Canadiens et Américains récemment obtenus par leur entreprise.

Tout renseignement à ce sujet sera fourni gratis en s'adressant au bureau d'affaires plus haut mentionné.

Nos CANADA

- 102889—Edmond Montet, Montréal, Qué. Machine à mouler le savon.
102997—Elmer E. Paris, Coleman, Alberta. Engin à traction.
103106—William Brandon, Brandon, Man. Régulateur.
103116—Stanlake Cracknell, Fort William, Ont. Sémaphore.

Nos ETATS-UNIS

- 839498—William Millar, New Hamburg, Ont. Manière de joindre les tuyaux de poêles, etc.
840096—Adam A. Stenhouse, Montréal, Qué. Pendant de boîte à montre.
840476—Romain Couture, Somersworth, N. H. Appareil pour nettoyer les machines à carder.
841287—Samuel Vessot, Joliette, Qué. Dispositif pour aiguiser les machines à concasser le grain,

L'ASSURANCE MONT-ROYAL
 Compagnie Indépendante (Incendie)
Bureaux : 1720 rue Notre-Dame
 Coin St-François-Xavier, MONTREAL
RODOLPHE FORGET, Président.
J. E. OLIVIER Jr., Gérant-Général.

"La Providence"
ASSURANCE CONTRE LE FEU
 Bureau Principal : 52, rue St-Jacques, MONTREAL.
SPECIALITÉS : Risques Commerciaux à 20 p.c. de réduction— Pourquoi tous les marchands ne profiteraient-ils pas de ce grand avantage? La Cie n'a aucune réclamation non payée— On demande des Agents— S'adresser à
L. A. PICARD, — Gérant.

Sun Life Assurance Company of Canada
Bureau Principal, - MONTREAL
 L'homme habile à prendre des assurances et qui veut conduire son affaire d'une manière strictement honnête et honorable, a une excellente occasion de le faire dans cette Compagnie "Prosperé et Progressive." Ecrivez au Surintendant des Agences à Montréal.

LA PROVINCIALE
Assurance-Mutuelle-Incendie
Bureau-chef : EDIFICE GUARDIAN
160, RUE ST-JACQUES
MONTREAL.
 Sécurité absolues. Taux raisonnables.
 AGENTS demandés dans toutes les localités.

LA CANADA LIFE A PAYÉ
 en 1905, aux détenteurs de polices ou à leurs représentants : : : : :
\$3,272,000
 contre des paiements similaires de
\$4,954,000
 faits par les vingt-et-une autres compagnies Canadiennes.

(ETABLIE 1853)
The Phoenix Insurance Company OF BROOKLYN
TOTAL DE L'ACTIF - - \$7,112,413.30
Robert Hampson & Son, Agents,
39 rue St-Sacrement, Montréal

Assurances

ASSURANCE CONTRE L'INCENDIE ET PROTECTION CONTRE LE FEU

Par A. M. Lewis, dans "American Industries"

Il est peu de manufacturiers, quand ils font construire une usine, qui songent aux avantages que procure la protection contre le feu, d'abord, comme moyen d'empêcher la destruction de l'usine et la perte conséquente des affaires qui ne peut pas être couverte par l'assurance et, secondement, comme moyen de réduire le coût de l'assurance. L'expérience a pourtant prouvé que la plus grande perte que puisse supporter un établissement est la perte de la clientèle, conséquence d'un incendie qui interrompt ou diminue la production générale d'une usine et force ses clients, qui ont été recrutés moyennant une forte dépense, à s'adresser à des usines rivales pour faire exécuter leurs commandes, tandis que votre usine est réduite à l'incapacité.

Le plus fort capital de toute manufacture est une liste de clients constants et satisfaits; quel découragement ne ressentent pas vos vendeurs et vos succursales quand ils ont à envoyer leurs anciens clients à quelque concurrent, à cause de votre incapacité à produire ce qu'ils demandent. Le record des affaires ne montre pas qu'un incendie, quel qu'il soit, soit avantageux, mais il montre la ruine de nombreuses entreprises bien établies et rapportant des profits, qui ont perdu leurs clients et qui ont été désorganisées après un incendie destructeur.

On peut dire que ces pertes sont indéterminées et qu'elles ne peuvent pas être assurées; mais on peut les empêcher en appliquant à la protection contre le feu les mêmes méthodes d'affaires qui sont appliquées dans les autres branches de votre commerce.

Presque toutes les usines sont composées de départements séparés et distincts, dont chacun dépend de son voisin pour la source première de la force motrice, pour obtenir de bons résultats. Il est donc absolument essentiel que chaque département d'une usine soit parfaitement protégé contre le feu et en protégeant chaque département, vous protégez l'établissement tout entier.

Systèmes de protection

Le genre le plus perfectionné de protection contre le feu est l'emploi du système des extincteurs automatiques qui consiste en une série de tuyaux disposés d'habitude au plafond, avec des extincteurs automatiques placés à distances

COMPAGNIE MONTREAL-CANADA.
d'Assurance contre l'Incendie
 Ci-devant
LA COMPAGNIE D'ASSURANCE MUTUELLE
CONTRE LE FEU DE LA CITE DE MONTREAL.
 ETABLIE EN 1859
 Capital autorisé - - - \$1,000,000.00
 Actif net excédant - - - 480,000.00
 Dépôt au gouvernement du Canada pour la garantie des porteurs de polices - - - 80,000.00
 Sinistres payés à date - - - 888,021.10
 Cie indépendante. Taux modérés.
A. A. LABRECQUE, — Président.
J. B. LAFLEUR, — Gérant
BUREAU PRINCIPAL :
59 rue St-Jacques, Edifice "La Presse"
MONTREAL
 On demande des agents pour les localités non représentées.

Ecoutez attentivement, répondez prudemment, décidez-vous promptement.

WESTERN
Assurance Co.
 Compagnie d'Assurance contre l'Incendie et sur la Marine
INCORPORÉE EN 1851
 CAPITAL PAYÉ - - - \$1,500,000
 ACTIF, au-delà de - - - 3,460,000
 REVENU pour 1905, au-delà de 3,680,000
Bureau Principal : TORONTO, Ont
Hon. Geo. A. Cox, Président.
J. J. KENNY Vice-Prés. et Directeur-Gérant
C. C. FOSTER, Secrétaire.
Succursale de Montréal :
189 rue Saint-Jacques.
ROBT. BICKERDIKE, Gérant.

COMPAGNIE D'ASSURANCE
(CONTRE L'INCENDIE)
MANITOBA
 Polices garanties par la Liverpool & London & Globe Insurance Company.
 Pour Agences, s'adresser au Bureau-Chef :
 112 rue St-Jacques, Montréal.
E. S. CLOUSTON, Ecr. Président.
J. GARDNER THOMPSON,
 Vice-Président et Directeur Gérant.
WM. JACKSON, Secrétaire.

La publicité, c'est la multiplication des ventes.

THE METROPOLITAN LIFE INS. CO.
 Incorporée par l'état de New-York.
La Compagnie du Peuple, par le Peuple, pour le Peuple.
ACTIF : \$151,863 477 29
 A plus de polices payant primes en force (11 ans) aux Etats-Unis et au Canada que n'importe quelle autre compagnie et, pendant chacune des dix années passées, a accepté et émis plus de polices nouvelles en Amérique que n'importe quelle autre compagnie.
MOYENNE D'UNE JOURNEE D'OUVRAGE.

| | | |
|--|------------|----------------|
| Réclamations payées..... | } Par Jour | 395 |
| Polices échues..... | | 6,972 |
| Nouvelles Assurances inscrites, Paiements aux porteurs de Polices et additions à la Réserve..... | | \$1,502,484.00 |
| Actif accru..... | | \$123,788 29 |
| | | \$ 77,275.94 |

 A déposé avec le Gouvernement du Dominion, pour la protection des détenteurs de polices au Canada en titres Canadiens, plus de **\$3,000,000.00.**
\$1,596,509,769.00 d'assurances en vigueur sur **8,596,705** Polices

convenables; tout le système est alimenté par un réservoir d'eau placé dans une construction convenable, sur le sol ou au-dessus du toit du bâtiment le plus élevé; ce système comprend encore une deuxième source d'approvisionnement telle qu'une pompe à incendie, un canal reliant l'établissement aux canalisations d'eau principales de la ville, si la pression est suffisante et, dans les grandes usines, toutes ces différentes sources d'alimentation sont employées en même temps.

L'extincteur consiste en un appareil en bronze, fixé au système des tuyaux contenant un échappement pour l'eau, et en face, un appareil de déviation additionnel. L'échappement d'eau est tenu parfaitement fermé par une capsule en bronze retenue par deux leviers dont les extrémités sont à leur tour assurées par un lien fusible composé de deux plaques de bronze à ondulations transversales et soudées ensemble.

Le fonctionnement de cet extincteur est facile à comprendre.

Aussitôt que l'air entourant un extincteur atteint par la combustion une température donnée d'habitude 160° F.—la soudure des liens fond. La capsule formant soupape qui ferme l'échappement d'eau est mise en liberté. L'eau s'échappe alors par cette ouverture contre le distributeur et se répand sur le plafond et le plancher du bâtiment.

Le coût d'un tel système dépend entièrement de la construction de l'établissement, de l'endroit où il est situé et du caractère de l'assurance que l'on désire; mais les compagnies d'assurance allou-

ent des réductions assez fortes sur le coût de l'assurance quand on installe un système d'extincteurs automatiques, dont le coût se rembourse de lui-même au bout de quelques années et pendant ce temps et dans la suite, vous avez l'avantage d'être protégé contre le feu.

Réduction du coût de l'assurance

Chaque Compagnie reconnue, engagée dans le commerce des extincteurs vous fournira des estimés sur votre propriété et lorsqu'elle sera intéressée, elle écrira à votre courtier d'assurance, ou directement aux Compagnies fabricant les extincteurs; elle exposera le genre d'assurance demandée et les Compagnies qui fournissent cette assurance; cette Compagnie demandera aussi que des estimés soient fournis sur le coût d'installation d'un système complet d'extincteurs. Rendez-vous compte alors de la réduction qui vous sera faite par la Compagnie d'assurance, si le système est installé, et vous pourrez alors déterminer l'économie à faire et la durée exigée pour que le système rembourse son coût de lui-même. Considérez d'abord les avantages de la protection contre le feu, puis l'économie dans le coût de l'assurance. Si vous donnez à la question la même attention que vous avez donnée à vos affaires en général pour en faire un succès, vous vous rendrez compte des avantages de la protection contre le feu et vous serez au niveau des manufacturiers américains les meilleurs et qui réussissent le mieux.

La relation qui existe entre la protection contre le feu et l'assurance contre l'incendie est la même que celle qui ex-

iste entre la fumée et le feu. L'une est le résultat direct de l'autre; mais la base fondamentale de l'assurance contre le feu a été mal comprise du public en général, spécialement des manufacturiers ayant un établissement payant et qui dépendent du fonctionnement journalier et de la production journalière d'une usine, pour maintenir une affaire produisant des profits.

Pour déterminer le prix de vente d'un article, il faut se baser sur le prix coûtant, auquel on ajoute les dépenses nécessaires pour mettre l'article sur le marché et le profit désiré. Le coût de l'assurance est déterminé d'après les mêmes bases. Il est donc évident que moins les compagnies d'assurance ont de pertes à subir, moins le coût de l'assurance sera élevé pour le propriétaire; il est aussi évident que le coût de l'assurance étant basé sur la perte subie, chaque manufacturier et chaque propriétaire devraient être intéressés à réduire les pertes en cas d'incendie et, ce faisant, à réduire le coût de l'assurance pour chacun.

(A suivre).

La production du plomb en 1906 s'est élevée à 26,000 tonnes. La grève des mineurs, d'une durée de deux mois, a eu pour effet de réduire de 4,000 tonnes la production. La production en 1905 a été de 27,000 tonnes. Le record est détenu par l'année 1900, où le gros total de 30,000 tonnes a été atteint. Le plomb est coté maintenant à £19.10 s. la tonne sur le marché de Londres.



La Grande Police Industrielle de la Banque d'Épargne

ASSURE VOTRE VIE ET REMBOURSE VOTRE ARGENT.—3c. PAR SEMAINE EN MONTANT

Déposée et émise uniquement par

THE UNION LIFE ASSURANCE COMPANY.

CAPITAL ENTIÈREMENT SOUSCRIT

UN MILLION DE DOLLARS.

H. POLLMAN EVANS,
Président.

BUREAU PRINCIPAL: 54, rue Adélade Est
TORONTO.

AGENTS
DEMANDES.



La Compagnie d'Assurance "CROWN LIFE"

Emet toutes sortes de polices incontestables à partir de la date de leur émission. Des prêts peuvent être obtenus après la deuxième année. Aucune restriction quant aux voyages, à l'occupation ou à la résidence. C'est maintenant le moment de vous assurer. Un délai peut signifier une perte irrémédiable du capital investi.

Directeurs pour la Province de Québec: { Lt. Col. F. C. HENSHAW, RODOLPHE FORGET, M.P.
Hon. H. B. RAINVILLE. H. MARKLAND MOLSON.

STANLEY HENDERSON, Gérant Général pour la Province de Québec.

Celui qui remet toujours au lendemain laisse toujours passer l'occasion.

Bureaux:
Chambres de la Banque Sovereign, rue St-Jacques,
MONTREAL.

**Bibliothèque
et Archives
nationales**

Québec 

Le Prix Courant

Page(s) manquante(s)