

Pour rappeler leurs souvenirs

par Louise Lamothe

Après deux ans de travail, le père Jean-Paul Saint-Laurent, assisté de

son frère Léo, vient tout juste de publier un deuxième recueil de sa plume, "200 prêtres, religieux, religieuses, mis-

sionnaires sortis de la paroisse Saint-Simon de Bagot 1832-1982".

Cet ouvrage fait suite au premier recueil publié en 1982 sur la généalogie des familles de Saint-Simon, "Ceux qui ont bâti Saint-Simon", en marge du 150^e anniversaire de fondation de cette municipalité rurale.

Selon le père Saint-Laurent, lui-même natif de Saint-Simon et membre de la Société d'histoire régionale de Saint-Hyacinthe et de Sherbrooke, "la paroisse de Saint-Simon était à peine fondée depuis 1832 que ses familles s'y montrèrent aussi généreuses que la terre, dans la fidélité et la fécondité de leur vocation conjugale. Et l'histoire de cette paroisse demeurerait incomplète si elle ne rendait pas hommage aux 200 vocations sacerdotales, religieuses et missionnaires qui en sont sorties depuis 150 ans."

L'auteur du recueil explique dans la préface de son deuxième livre qu'à Saint-Simon, la culture des vocations a été aussi florissante que toute autre et c'est d'abord aux familles que revient ce mérite grâce à une éducation chrétienne et religieuse appuyée sur de bons exemples.

En deuxième lieu, le père Saint-Laurent explique qu'il faut reconnaître à l'école confessionnelle, aux religieuses, religieux et prêtres une influence prépondérante dans l'éclosion des vocations sacerdotales, religieuses et missionnaires.

"L'histoire de ces nombreuses vocations ne manque point d'intérêt, ni dans l'origine, ni dans l'accomplissement de chacune d'elles," de poursuivre le père Jean-Paul Saint-Laurent.

Ce travail de recherche a été réalisé grâce à l'aide précieuse des familles de Saint-Simon, des communautés religieuses, de l'évêché de Saint-Hyacinthe et des autres diocèses, du journal Le Courrier de Saint-Hyacinthe et des archives du Séminaire.

Les personnes intéressées à se procurer cette brochure peuvent communiquer avec le père Saint-Laurent, au Séminaire de Saint-Hyacinthe.

200
PRÊTRES,
RELIGIEUX,
RELIGIEUSES,
MISSIONNAIRES



SORTIS DE
LA PAROISSE
SAINT-SIMON
DE BAGOT
1832-1982

Boysville... jusqu'à l'automne

Les responsables de Boysville désirent rappeler à la population que la campagne de financement de cet organisme, qui a débuté au mois de juin dernier, se poursuivra jusqu'à l'automne ou jusqu'à l'hiver si nécessaire.

Plusieurs obstacles ont empêché Boysville de mener à bien cette campagne. Il manque des gens dévoués pour des jeunes en mal de vivre.

Le temps presse car plusieurs activités sont prévues pour très bientôt ainsi qu'un événement historique qui sensibilisera la population à l'importance de ce projet national, unique en son genre dans tout le Canada.

Les gens, qui désiraient rendre service ou tout simplement faire un don envers cette oeuvre humanitaire, peuvent écrire à Boysville, C.P. 675, Saint-Hyacinthe, J2S 7P5. Un reçu pour fins d'impôts sera remis sur demande.

Les membres du comité provisoire de Boysville sont Marcel Provost, Julie Trudel, Rémy Bergeron, Ginette Beau-

regard et Sylvie Morrissette. Ces derniers tiennent à remercier à l'avance la

population maskoutaine et de la région.



Boysville a présenté le mercredi 29 juin dernier, au parc Casimir-Dessaulles, un rassemblement culturel regroupant les Voltigeurs, les membres de la Relève, des Olympiens et des représentants des organismes de la région directement reliés à la jeunesse. Cette soirée a été rendue possible grâce à l'aimable participation de Victor Martin.

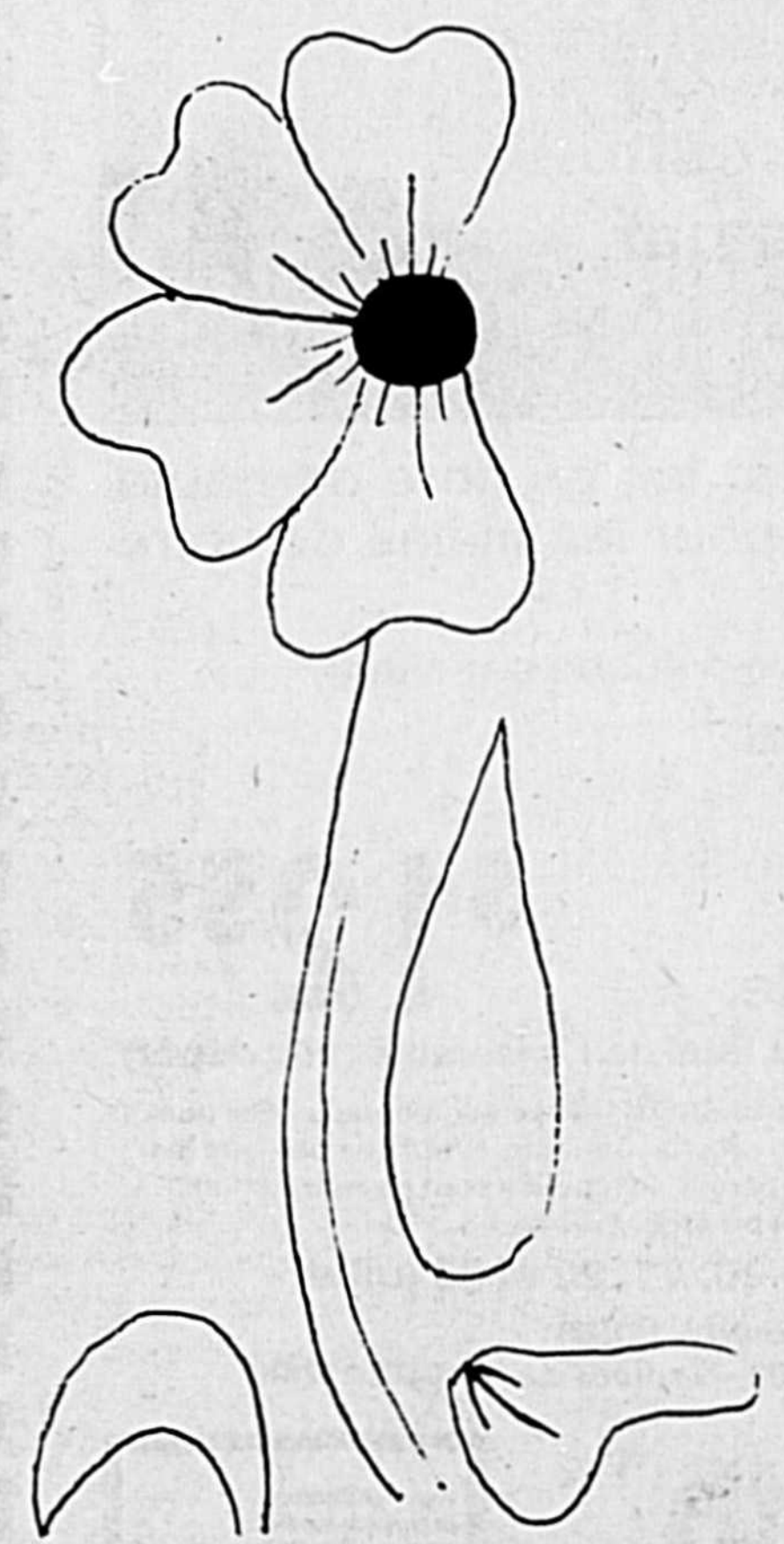

Voilà l'occasion
de me
connaître!

Après avoir été présentée la semaine dernière, voilà que je reviens aujourd'hui avec une invitation. L'atelier "Les Mains Habiles" invite les Maskoutains et les gens de la région à venir me rencontrer à l'occasion de la vente trottoir organisée par la Plaza Maskoutaine. Un kiosque sera situé à l'intersection Mondor et Des Cascades. Quelques pièces seront exposées de façon à donner à tous les passants un avant-goût des créations qui sont réalisées à l'atelier. L'atelier a été conçu pour les personnes handicapées et c'est une invitation spéciale qui leur est lancée!

En marge du Festival de la Fraise!

Sainte-Madeleine a été le théâtre les 30 juin, 1^{er}, 2 et 3 juillet dernier de la troisième édition du Festival de la Fraise qui a eu pour thème "Viens voir ma fraise, beau temps, mauvais temps, on t'attend!". Les principaux événements du festival ont été, sans contredit, la soirée des producteurs où l'on procéda au couronnement de la reine Jacqueline Voghel, le samedi 2 juillet et le super défilé des chars allégoriques dans les rues du village de Sainte-Madeleine, le dimanche 3 juillet, en après-midi. On aperçoit la reine 1983 du Festival de la Fraise, Mlle Voghel, âgée de 16 ans, ainsi que certains chars allégoriques qui ont fait la joie des jeunes et des moins jeunes.

Le Voltigeur de la semaine

Stéphane Rainville a 13 ans. Il a suivi des cours dans le secteur école pendant deux ans, alors qu'il était âgé de 7 ans et il s'entraîne maintenant avec l'équipe du spectacle depuis le mois d'octobre 82.

Pour répondre à la demande, les Voltigeurs ont formé un autre groupe qui pourra se produire dès l'été prochain. Pour réussir à former un groupe solide en 8 mois, on se doit d'y aller avec les meilleurs éléments disponibles. Stéphane étant dans cette catégorie. Après sept mois de pratique. Il commence déjà à s'illustrer grâce à sa progression très rapide; bien servi par sa force physique. Il est devenu un des piliers intermédiaires dans les pyramides et il excelle au sol dans tous les mouvements acrobatiques qui requièrent de l'impulsion.

De plus, il possède un sens inné du spectacle, ce qui ajoute une corde supplémentaire à son arc.

S'il continue dans cette veine, surveillez-le bien car il sera une de nos vedettes de demain.

LE DOMAINE DU RELAIS

- Banquets
- Mariages
- Clubs sociaux

Vaste choix de repas de première qualité

Tél.: 793-4461

(Prix garanti) 3 salles climatisées (50 à 500 personnes)

RESTAURANT

Une bouteille de champagne ou un gâteau pour anniversaire, occasion spéciale (sur réservation) Menu spécial les fins de semaine

Le Domaine du Relais

route 20, sortie 145, Saint-Liboire Tél.: 793-4461

SUPER VENTE TROTTOIR À L'INTÉRIEUR de "CHEZ JANO"

Lisez bien ceci: Le Roi des Bonbons, chocolat, biscuits, arachides, chips, gâteaux, etc. vous offre plus de 75 spéciaux avec des prix réduits de 30% à 60%. Une visite durant la vente ça dit tout.

Chez Jano on achète en kilo ou à la livre

Des chips Laurentides à seulement	\$1.50 lb	Vous trouverez 10 départements de biscuits avec des prix très réduits de 69¢ lb à \$1.99 lb (au-delà de 150 sortes)
Des smarties de Rowntree à l'ancien prix	\$2.99 lb	
Des bonbons importés, plus de 60 variétés à	\$1.99 lb	

Des biscuits à la caisse réduits à 49¢-59¢-69¢ ou 89¢ lb. plus de 10 variétés. Pensez-y

Pâtisserie, toutes les variétés, tartes, gâteaux, etc., réduits de 10 à 20% d'escompte

Chez Jano, on vous attend

Voir c'est croire

BISCUITERIE JANO LTEE

1980, rue des Cascades, tél.: 773-2641

recettes

PAR JULIETTE LASSONDE



Le yogourt maison est moins cher et plus sain (2)

Côtelettes d'agneau au curry

6 personnes
6 côtelettes d'agneau, 1 pouce (25 mm) d'épaisseur
2 tasses (450 ml) de yogourt
½ c. à thé de coriandre ou de curry
2 c. à soupe de graines de pavot, écrasées
¼ c. à thé d'épices moulues
1 petite gousse d'ail, écrasée
1 c. à thé de sel
1 c. à soupe de gingembre fraîchement moulu ou en poudre
½ tasse (100 g) de beurre
Mélanger le yogourt, le curry, les graines de pavot, les épices, l'ail, le sel et le gingembre. Tartiner les côtelettes de deux côtés et laisser mariner pendant plusieurs heures. Retirer de la marinade et faire revenir dans le beurre jusqu'à ce qu'elles soient dorées des deux côtés. Réchauffer la marinade et servir en saucière.

Oignons surprises

6 personnes
6 oignons hachés
½ tasse (100 ml) de lait
3 jaunes d'oeufs
1 tasse (225 ml) de yogourt
½ tasse (100 ml) de fromage râpé
6 c. à soupe de beurre
¼ tasse (50 ml) de chapelure
Faire mijoter les oignons dans le lait pendant 20 minutes sur feu doux. Égoutter et placer dans un plat huilé.

Dans un bol, mélanger les jaunes d'oeufs, le yogourt et le fromage, assaisonner. Verser ce mélange sur les oignons; ensuite, saupoudrer de chapelure

re et déposer quelques noisettes de beurre sur le dessus du mélange. Cuire au four à 350°F (180°C) pendant 20 minutes.

Tomates au four

6 personnes
6 tomates moyennes
½ tasse (100 ml) de chapelure vinaigrée à l'ail
¼ tasse (175 g) de fromage de yogourt sel et poivre
¼ tasse (50 ml) de fromage râpé
Couper le dessus des tomates et enlever la chair à l'intérieur. Humecter la chapelure avec la vinaigrette à l'ail. Mélanger la chair des tomates, la chapelure, le fromage de yogourt, le sel et le poivre. Bien mélanger. Remplir les tomates vidées avec ce mélange et mettre sur une tôle huilée. Sur le dessus des tomates, mettre le fromage râpé. Cuire au four à 375°F (190°C) pendant 15-20 minutes.

Yogourt glacé aux pêches

2 tasses (450 ml) de pêches fraîches coupées en morceaux
1½ tasse (350 ml) de yogourt
4 c. à soupe de miel
¼ tasse (75 ml) de jus d'orange
Dans un "blender", fouetter tous les ingrédients à basse vitesse jusqu'à belle consistance. Verser dans des récipients à congélation. Battre 1 à 2 fois durant la période de congélation pour éviter la formation de glace.

Crème aux fraises

6 personnes

1 tasse (225 ml) de crème à fouetter
½ tasse (100 ml) de lait
½ tasse (100 ml) de sucre
1 pincée de sel
1 enveloppe de gélatine sans saveur
¼ tasse (50 ml) d'eau froide
1 tasse (225 ml) de yogourt
2 c. à soupe de brandy ou liqueur de fraises
2 tasses (450 ml) de fraises, écrasées et sucrées au miel
Mélanger la crème, le lait, le sucre et le sel dans une casserole. Cuire jusqu'à ce que le sucre soit dissout et retirer du feu. Faire gonfler la gélatine dans l'eau froide et verser dans le premier mélange de crème jusqu'à ce que la gélatine soit bien dissoute. Laisser refroidir. Lorsque refroidi, incorporer le yogourt et battre jusqu'à consistance lisse. Ajouter la liqueur. Verser dans des moules individuels et refroidir jusqu'à fermeté. Démouler et servir avec les fraises écrasées.

Fraises Romanoff
8 personnes
1 pinte (1 litre) de fraises
¼ tasse (50 ml) de miel
1 tasse (225 ml) de yogourt à la vanille

1 tasse (225 ml) de crème à fouetter
¼ tasse (50 ml) de cointreau
Laver les fraises; les recouvrir de miel. Réfrigérer pendant trois heures. Au moment de servir, fouetter la crème jusqu'à fermeté. Mélanger le yogourt et la crème. Ensuite, incorporer à ce mélange le cointreau et les fraises et réserver quelques fraises pour décorer votre dessert. Servir aussitôt.

Sorbet à l'orange

2 tasses (450 ml) de jus d'orange
2 c. à thé de gélatine sans saveur zeste d'une orange
1½ tasse (350 ml) de yogourt égoutté sucre au goût
Faire gonfler la gélatine dans le jus d'orange. Chauffer ensuite pour la dissoudre complètement. Refroidir et ajouter le zeste d'orange. Verser dans des récipients à congélation. Congeler lentement jusqu'à consistance molle. Ajouter le yogourt et battre jusqu'à consistance uniforme. Remettre au congélateur et congeler jusqu'à consistance ferme.

Chou doré

6 personnes

3 c. à soupe de margarine
2 c. à thé de grains de cumin
1 c. à thé de poudre turmènique
1 c. à thé de sel
6 tasses (1½ litre) de chou haché fin
½ tasse (100 ml) de yogourt
Chauffer la margarine et les assaisonnements; y ajouter le chou et brasser jusqu'à ce que le chou soit bien recouvert. Cuire lentement pendant 5 minutes. Ajouter le yogourt; brasser tout en réchauffant.

Betteraves imbattables

6 personnes

¼ tasse (50 ml) d'eau bouillante
¼ c. à thé de basilic
1 feuille de laurier
3 tasses (675 ml) de betteraves crues, râpées avec les queues hachées (quand les betteraves sont bien fraîches)
sel
2 c. à thé de miel
¼ tasse (150 ml) de yogourt
Dans l'eau bouillante, mettre le basilic, la feuille de laurier, les betteraves et les queues. Couvrir et laisser mijoter 5 minutes. Enlever la feuille de laurier et ajouter le sel au goût. Refroidir. Mélanger le yogourt et le miel. Verser sur les betteraves.

Clinique de puériculture et d'immunisation

Le Service de Prévention de Saint-Hyacinthe du Département de Santé Communautaire Honoré-Mercier Inc. vous informe qu'il y aura des cliniques de puériculture et d'immunisation pour enfants aux endroits suivants :

10 h 00 à 12 h 00, et 13 h 30 à 16 h 00

Mercredi 20 juillet : Sainte-Madeleine : sous-sol du presbytère, 10 h 00 à 11 h 30.

Mercredi 20 juillet : Saint-Joseph : sous-sol Caisse populaire, 13 h 30 à 16 h 00.

Mardi 19 juillet : Saint-Basile : sacristie de l'église,

Vendredi 22 juillet : Saint-Hughes :

salle paroissiale, 10 h 00 à 11 h 30.

Les cliniques antituberculeuses et d'immunisation pour voyageurs et autres se tiennent au Service de Prévention (Unité Sanitaire) 2 750, boul. Laframboise, Saint-Hyacinthe, le lundi de 13 h 30 à 16 h 00, le mercredi de 9 h 00 à 11 h 30 et de 13 h 30 à 16 h 00, ainsi que le vendredi de 9 h 00 à 11 h 30.

Vous mangez du poisson ? Soyez prudents... (1)

Bernard Mosseray

Horreur, du mercure dans le poisson. On n'en mangera plus ! N'exagérons pas. Comme le poisson acheté au marché, celui qu'on a le plaisir de pêcher peut être mangé sans danger à la condition de suivre certaines règles de consommation.

d'une rivière, communiquez avec votre direction régionale du ministère de

l'Environnement. (x) un repas moyen : 230 gr (8 onces).

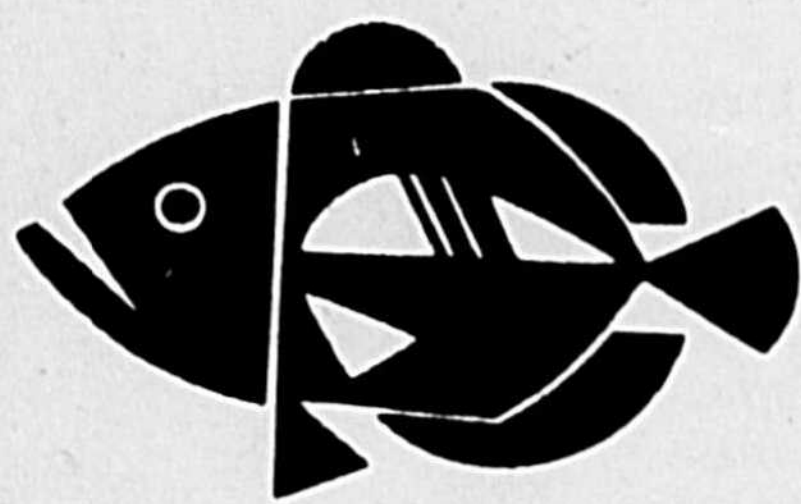

postes A POURVOIR

Le Centre d'emploi du Canada de Saint-Hyacinthe est à la recherche de travailleurs pour remplir certains emplois dans notre ville et la région. Les intéressés n'ont qu'à se présenter au Centre d'emploi du Canada, situé au 775, ave Saint-Dominique, à Saint-Hyacinthe.

3134-110 Infirmière-auxiliaire
3137-122 Physiothérapeute (doit posséder un BAC en physiothérapie avec expérience. Poste plein temps jusqu'en juillet, par la suite sur appels)

3154-110 Opticien d'ordonnance (posséder expérience dans la prothèse visuelle)
4111-113 Secrétaire médicale (excellente connaissance en français et terminologie médicale exigée, poste sur appels).

5171-114-118 Assureurs-vie (7)
5172-118 Agent d'immobilier (2)
5173-118 Conseiller en épargne (2)
5199-134 Représentants de commerce (14)
6123-110 Barman/Barmaid (4)
6125-126 Serveuse-cuisinière (1)
6125-126 Serveuse (1)
6143-118 Coiffeuse avec sa clientèle poss. sa carte de compétence "A" (2)

6147-110 Gardienne d'enfants
6165-126 Presseur de vêtements
7195-146 Poseur de tourbe et pavé uni (être en mesure de se voyager et bonne résistance physique).

8581-110 Mécanicien d'autos, candidat(e) doit posséder 4 ans d'expérience dans la mécanique d'autos européennes.

Cours de niveau Collégial

Technique du bâtiment et travaux publics (réfrigération - chauffage et ventilation). Début du cours : 8 août 1983.

Renseignements

Pour obtenir des renseignements sur la consommation d'une espèce, l'état d'un lac ou

Salon Du Cuir

À L'OCCASION DE LA

VENTE TROTTOIR

SPÉCIAUX MONSIEUR

LOT DE MANTEAUX EN CUIR
(hiver avec doublure amovible)
Valeur 249\$ Spécial **49\$**

LOT DE VESTONS EN CUIR
(hiver et automne avec ou sans doublure)
Valeur 169\$ Spécial **49\$**

LOT DE MANTEAUX EN PEAU DE PORC
(suède)
Valeur 289\$ Spécial **199\$**

LOT DE VESTONS EN PEAU DE PORC
Valeur 189\$ Spécial **89\$**

LOT DE VESTONS EN CUIR
Valeur 189\$ Spécial **89\$**

LOT DE MANTEAUX ¾
(avec doublure amovible)
Valeur 239\$ Spécial **119\$**

LOT DE BLOUSONS
(mouton renversé)
Valeur 189\$ Spécial **99\$**

Toutes autres marchandises, sans exception, pour monsieur

25% de rabais

SPÉCIAUX MADAME

LOT DE VESTONS EN CUIR
Valeur 139\$ à 149\$ Spécial **69\$**

LOT DE MANTEAUX EN PEAU DE PORC
(suède)
Valeur 289\$ Spécial **89\$**

Réduction de 25% sur toutes autres marchandises, sans exception, dont ultra-suède, mouton renversé, peau de porc et cuir.

Salon Du Cuir

405 rue Saint-François Place du marché
Saint-Hyacinthe

"Allons voir ça"

PHOTOS EN 1-HR

"GRANDE OUVERTURE"

Judi 14 juillet

1 hr

Photo Minute

774-3544 2165 Sainte-Anne, Saint-Hyacinthe Bourg-Joli

Apportez ce coupon pour obtenir votre jouet de peluche juste pour avoir participé à notre promotion.

Notre jouet de peluche est fait de fibre de haute qualité. Sa taille parfaite pour les mains de votre petit l'amusera longtemps.
(Maximum un animal de peluche par client)

Notre ensemble comprend

2 - 8" x 10"
2 - 5" x 7"
10 - format portefeuille

\$12.95

prix total de l'ensemble (95¢ dépôt)

Aucun frais supplémentaire pour les groupes. Des portraits additionnels ainsi que des effets spéciaux seront disponibles à un prix raisonnable. N'oubliez pas que les mineurs doivent être accompagnés d'un parent. Les poses sont de notre choix. Satisfaction garantie ou argent remis.

Du mercredi au samedi 20, 21, 22 et 23 juillet
Mercredi de 10h00 à 17h00
Jeudi, vendredi de 10h00 à 20h00 - Samedi de 10h00 à 16h00

Woolworth

1305 des Cascades, Saint-Hyacinthe

Du loisir pour tous



Les numéros à composer

- Services des Loisirs 774-9889
- Centre culturel 773-8558
- Parc les Salines 796-2530
- Pavillon des loisirs Douville 773-7811
- Pavillon des loisirs La Providence 773-7711
- Pavillon des loisirs Sacré-Coeur 773-4043

Secteur la Providence

Film en plein air

Les Loisirs du Secteur La Providence présenteront leur 2e film de la saison estivale, le mardi 12 juillet alors que la super production "La maison du lac", gagnante de plusieurs Oscars, sera projetée à l'écran. Si dame température le permet, le tout sera présenté au stationnement du Marché Laliberté à compter de 20 heures 30 et, en cas de pluie, au pavillon de loisirs La Providence. N'oubliez pas d'apporter avec vous vos chaises.

Loisirs d'été

Visite à la bibliothèque

Les jeunes de groupes de 6 et 7 ans se rendront à la bibliothèque le mercredi 13 juillet. Le groupe des jeunes filles, le matin, et le groupe des garçons, l'après-midi.

Nutrition

Le 18 et 19 juillet, la nutrition sera le sujet de discussion pour les jeunes du secteur alors qu'un groupe traitant de ce sujet sera de passage.

Voyages

Des voyages aux Grèves de Contrecoeur et à la plage Laliberté sont prévus pour les vendredis 15 et 22 juillet.

On peut recevoir plus d'informations auprès des moniteurs ou monitrices des

loisirs d'été qui vous invitent également à suivre avec intérêt les aventures de "Bilbo".

Pour informations, Jean-Marc LeFebvre, 773-7711

Loisirs Sacré-Coeur / Cathédrale

Loisirs d'été

C'est sous le thème de l'alimentation que se déroulera la prochaine semaine d'activités aux Loisirs Sacré-Coeur / Cathédrale.

Le mercredi 13 juillet, il y aura dîner aux hot-dogs comprenant dessert et breuvage pour la modique somme de 0,75\$ par enfant. Les adultes sont également invités à y participer et moyennant la somme de 1,25\$.

Le jeudi 14, il y aura activité de quilles pour les 10 à 13 ans et le vendredi 15, voyage au parc Belmont. Le coût du voyage sera de 5\$ par enfant et 6\$ pour les adultes, comprenant le transport par autobus et le billet "pop".

Le lundi 18 juillet, il y aura visite d'un groupe de naturalistes et le lendemain le mardi 19 juillet, les 7, 8 et 9 ans visiteront la boulangerie du Syndicat Ouvrier.

Film pour tous

Le mercredi 13 juillet, à compter de 19 heures 30, au pavillon des Loisirs Sacré-Coeur, sera présenté le deuxième

film de la saison et à cette occasion la super production qui a mérité plusieurs Oscars "La maison du lac" sera présentée à l'écran. L'entrée est gratuite pour tous.

Pour informations, Michèle Pilon, 773-4043

Secteur Christ-Roi

Les loisirs d'été Christ-Roi continuent leurs activités cette semaine sous le thème de "Fraternisons en nature".

Pendant que les 11, 12 et 13 ans participeront à un camping au parc Les Salines, les jeunes de 5 à 10 ans seront invités à un camping intérieur à l'école Lafontaine, le mercredi 13 juillet.

Également ce 13 juillet, il y aura visite de la clinique des Petits Animaux à l'école de Médecine Vétérinaire et après un pique-nique à la Porte des Maires, il y aura une autre visite du Centre de recherche des abeilles à l'arrière de l'I.T.A.A.

Le jeudi 14 juillet, il y aura pique-nique aux Salines pour les 5 à 10 ans avec départ à 10 heures et retour à 15 heures.

Le vendredi 15 juillet, la semaine de la nature prendra fin par un voyage au Centre de la Nature du Mont Saint-Hilaire. Le départ s'effectuera de l'O.T.J. à 10 heures avec retour à 15 heures et le coût sera de 1\$ par enfant.

Pour informations, Josée St-Onge, 774-5255.



Pour les archives

Dans le cadre de la Semaine du Patrimoine 1983, la Régie Socio-Culturelle a enregistré les émissions du Père St-Laurent au poste de radio CKBS et les émissions de la société d'histoire régionale de Saint-Hyacinthe à TVC-4.

La Régie Socio-Culturelle remet donc à la société d'histoire régionale de

Saint-Hyacinthe deux cassettes et un vidéo de ces émissions patrimoniales pour les archives.

Sur la photo : Jacques Berthiaume, régisseur socio-culturel; Raoul Bergeron, président de la Société d'histoire régionale, et Jacinthe Tétrault, du Service des Loisirs de la ville de Saint-Hyacinthe.

Pour mieux connaître Saint-Hyacinthe

Le guide historique et touristique "D'Hier à Demain" vous invite à la découverte de la ville de Saint-Hyacinthe, à pied ou en voiture.

Ce document est disponible au coût de 2\$ la copie aux endroits suivants : Centre culturel, Service des loisirs, hôtel de ville, bibliothèque T.A. Saint-Germain, aux librairies Richer-Solis et Comptoir du Livre ainsi qu'un kiosque touristique.

Les nouveaux résidents de la ville, suite aux déménagements des derniers jours, de même que les nombreux visiteurs qui séjournent à Saint-Hyacinthe au cours de la période estivale, auront plaisir à lire ce guide, pour se familiariser rapidement avec le milieu.

Rappelons que la brochure de 44 pages retrace l'histoire de Saint-Hyacinthe, présente six itinéraires avec cartes et photographies, en plus de la reproduction et de la description des armoiries de la Ville et une description de 77 points d'intérêt.

De la nouveauté aux Beaux Lundis de Casimir...

La saison estivale demeure un moment idéal pour se divertir tout en se cultivant. Dès le lundi 11 juillet, un kiosque d'information en nutrition sera à votre disposition au site même du Parc Dessaulles. Des étudiantes en nutrition du niveau universitaire et collégial seront là pour répondre aux questions. Un nouveau thème sera présenté chaque lundi soir de 19 heures 30 à 22 heures. Voici l'horaire des thèmes :

- 18 juillet : pourquoi pas une "coupe" de fruits ?
 - 25 juillet : une bouchée de pain
 - 1er août : trempette aux légumes
 - 8 août : une collation-santé
 - 15 août : les desserts légers
- Cette activité est rendue possible grâce à la collaboration du Marché Métro Laliberté Inc. Une façon unique de s'informer sur un sujet d'actualité. C'est une occasion à ne pas manquer.
- Bienvenue à tous

Spectacle de chansonniers le 18, au parc Dessaulles

Un spectacle de chansonniers sera présenté lundi prochain 18 juillet, au parc Dessaulles, dans la série des Beaux Lundis de Casimir.

Seront alors en vedette Jean Sawyer, The Gina Pastel Band, Raymond Harrison et Mitzy Dupré.

Le chansonnier Jean Sawyer s'est produit à différentes reprises à La Cafetière du Cégep, de même qu'à la fête de la Saint-Jean au parc Les Salines et au concours musical de l'Exil en 82.

Il s'est mérité deux bourses de CAPAC (Association canadienne des compositeurs, auteurs et interprètes) et projette un 45 tours dans les prochains mois.

Gina Pastel Band est un groupe composé de la chanteuse Gina Landry, des musiciens Jean-François Lemaire, batteur; Pierre Tanguay, pianiste, et Martin Talbot, guitariste, qui se spéciali-

sent dans le populaire québécois.

Raymond Harrison, auteur-compositeur-interprète, a participé depuis 79 à divers concours d'amateurs, à des activités au Cégep dont la Nuit de la Poésie et au Théâtre de l'Éducation des Adultes. Il vise maintenant le Festival de la Chanson de Granby.

Quant à Mitzy Dupré, elle a participé à des concours d'amateurs et à des concerts, tant à Saint-Hyacinthe qu'à Beloeil.

Les Beaux Lundis de Casimir, une belle occasion d'applaudir des talents de la ville et de la région. Soyez au rendez-vous le 18, pour le spectacle de chansonniers présenté à 20 heures au parc Dessaulles. En cas de pluie, le tout est remis au mardi.

Ces concerts gratuits sont une réalisation de la régie socio-culturelle du Service des Loisirs, avec

la participation financière de la Plaza maskoutaine, du Restaurant McDonald, de Cenpro, de Steinberg, d'Albany Tétrault meubles, et de votre Caisse Populaire.



Jean Sawyer

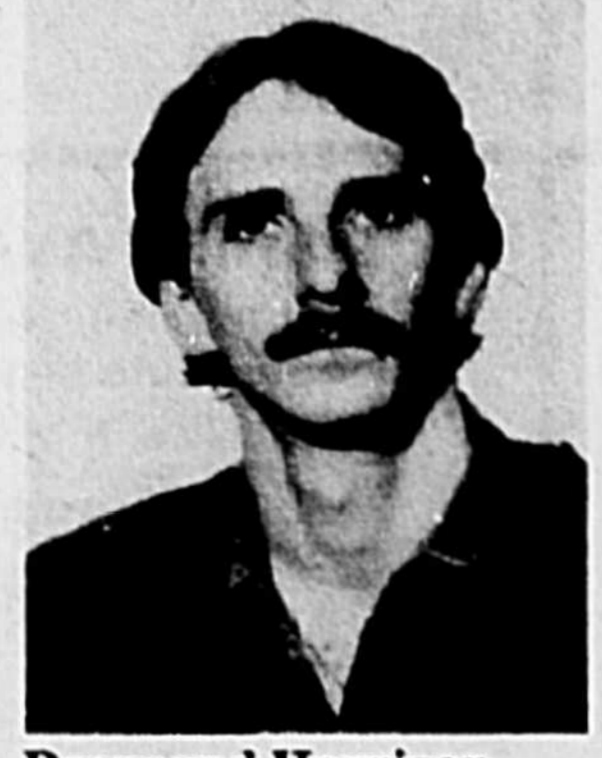

Raymond Harrison



Mitzy Dupré



Gina Pastel Band

UNIPRIX

250 pharmacies pas comme les autres

SUPER ÉCONOMIES DE VACANCES

Antoine Bain de soleil Lotion hydratante après soleil 170 mL ou Tropical Deluxe 150 mL 289	No-Salt Succédané, hyposodique de sel 225 g 199	Crest Dentifrice 150 mL 149	Facelle Royale Papier mouchoir blanc, 3 plis Boîte de 100 89¢
Presun 8 Lotion écran solaire 110 mL pour la peau sensible au soleil 319	Nutri-Diète Régime amaigrissant Lait Maigre 20 sachets ou Pouding 18 sachets, saveurs assorties 919	Cutex Vernis à ongles 10 mL couleurs d'été 119	Facelle Royale Essuie-tout blanc, 2 rouleaux 129
Presun 15 Lotion écran solaire 110 mL pour la peau qui brune facilement 369	Secret Antisudorifique 200 mL ou bâton 60 g 229	Uniprix 300 tampons de ouate 99¢	Facelle Royale Papier hygiénique blanc, 4 rouleaux 139
PABA TAN la gamme complète à des PRIX SUPER SPÉCIAUX	Band-Aid 60 pansements assortis 199	Band-Aid 40 pansements transodors 149	Eastoplast 23 pansements assortis 119
Kemotex Pour ongles dur 10 mL 339	Cutex Dissolvant pour vernis à ongles 85 mL 99¢	Band-Aid 40 pansements en tissu 169	Stayfree 30 mini-serviettes hygiéniques 259
Uniprix Eau minérale 750 mL 59¢	Aides préventives Butler pour une bonne dentition AUX MEILLEURS PRIX	Pampers Couches jetables 30 De Jour ou 22 De Nuit ou 24 Premiers Pas avec tranches perméables 419	Pampers Couches jetables 24 Premiers Pas avec tranches perméables 519
Glucogel 60 capsules de Lacté 799	Norma-Ligne Régime amaigrissant Lait Maigre 20 sachets ou Pouding 18 sachets, saveurs assorties 919	Snugabye ROYALE EN TISSU ÉPONGE 488	Ultra Balance Shampoing au traitement 450 mL de Carol 299
Butler pour une bonne dentition AUX MEILLEURS PRIX	Obtenez: <ol style="list-style-type: none"> 1. GRATUIT Un album 2. Des Coupons-Rabais d'une valeur de \$15 3. Un 2e jeu de photos pour seulement 8¢ par copie lors du développement d'un film couleur au centre des aubaines de la photo 	Pampers Couches jetables 48 Nouveau-Né avec tranches perméables 949	Pampers Couches jetables 48 Nouveau-Né avec tranches perméables 599
Uniprix Eau minérale 750 mL 59¢	Uniprix Eau minérale 750 mL 59¢	Promotion du 13 au 23 juillet 1983 Toutes les pharmacies UNIPRIX vous offrent la gamme complète des lunettes soleil	Jolen Crème décolorante 28 g 269
Uniprix Eau minérale 750 mL 59¢	Uniprix Eau minérale 750 mL 59¢	Uniprix Eau minérale 750 mL 59¢	Esprit Shampoing 400 mL PLUS 100 mL en BONUS 329
Uniprix Eau minérale 750 mL 59¢	Uniprix Eau minérale 750 mL 59¢	Uniprix Eau minérale 750 mL 59¢	Mitchum Shampoing à la bière 44,3 mL 349

SOYEZ SÛRE dès le premier jour du retard. **TEST DE GROSSESSE** ultra-sensible **β-NEOCEPT**

- | | | | | |
|---|---|--|---|---|
| CÔTE et BOULAY
2950 BOUL LA RAMBOISE
773 6071
SAINT-HYACINTHE | CÔTE et BOULAY
5430 BOUL LAURIER
773-1675
SAINT-HYACINTHE | JEAN-GUY GAUCHER
1772, rue DES CASCADES
773-8433
SAINT-HYACINTHE | GÉRARD BOUSQUET
2416, rue DESSAULLES
774-5389
SAINT-HYACINTHE | JEAN RAVENELLE
1430 rue DES CASCADES
773-9772
SAINT-HYACINTHE |
|---|---|--|---|---|

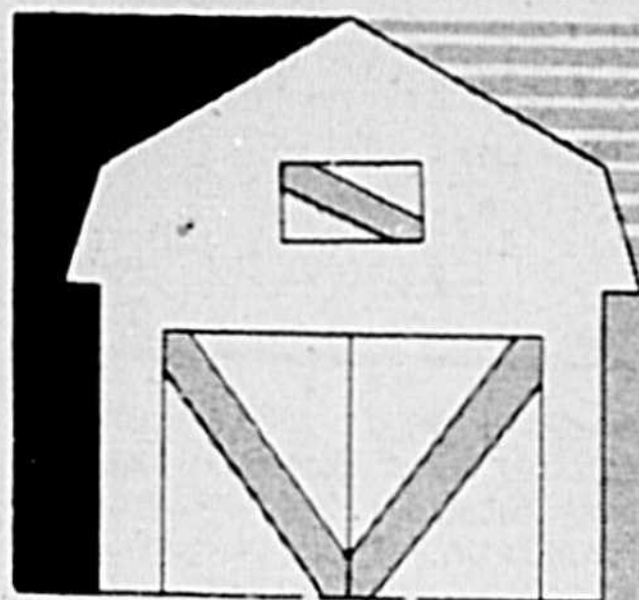

Le Courrier AGRICOLE

DE SAINT-HYACINTHE

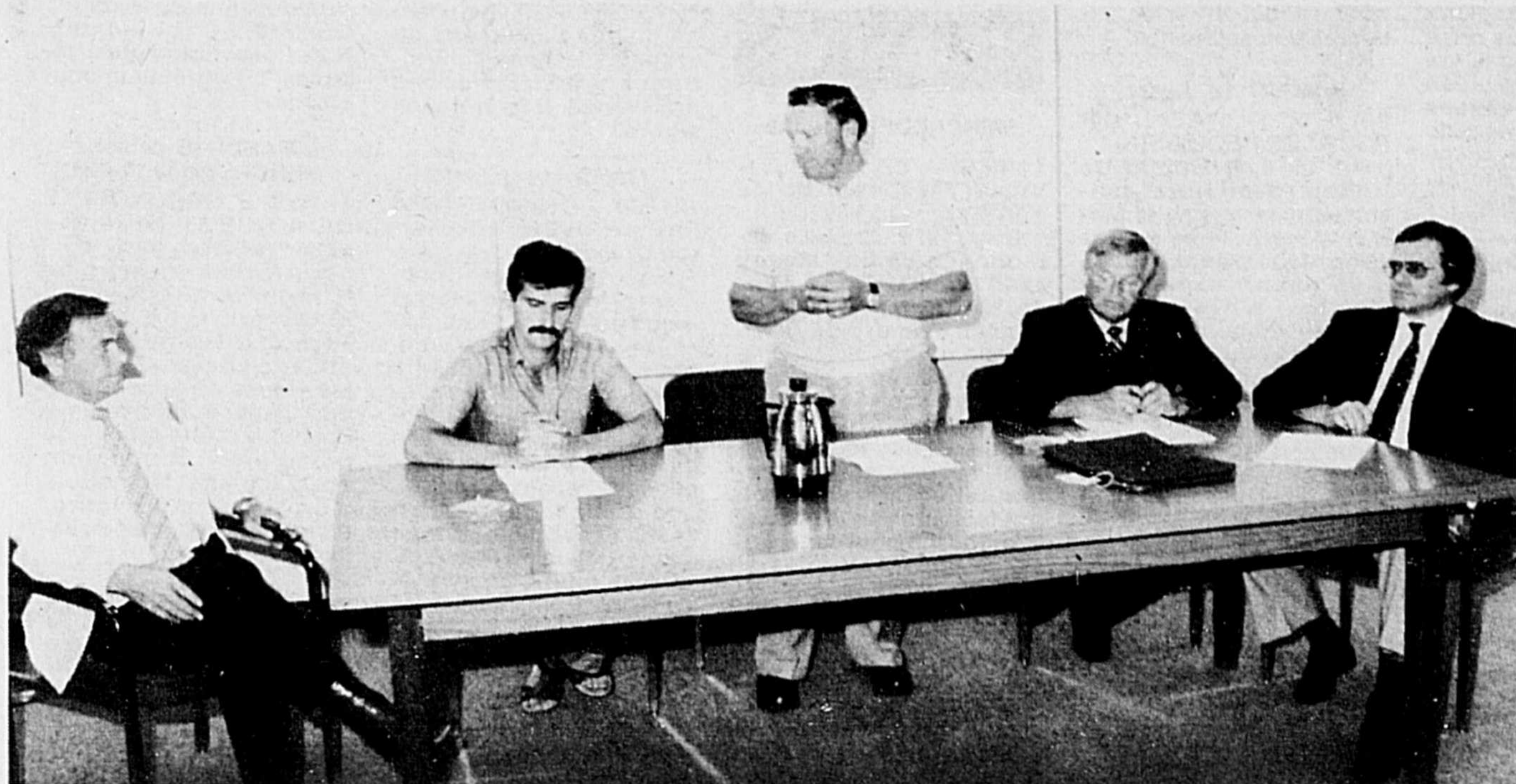

Dans l'ordre habituel, Jean-Denis Lussier, président de la Fédération des pomiculteurs de la Vallée Montérégienne; Jean Lapiere, député fédéral du comté de Shefford; Marcel Mailloux, président de la Fédération des pomiculteurs du Québec; Marcel Ostiguy, député de Saint-Hyacinthe-Bagot, et André Bachant, député du comté de Missisquoi.

12 millions \$ pour la région

Les pomiculteurs reçoivent enfin la "manne" fédérale

par P-H Frenière

Le blitz qu'avait mené la Fédération des pomiculteurs du Québec auprès des députés fédéraux aura... porté fruits! En effet, la semaine dernière, le ministre Eugene Whelan annonçait un plan d'aide aux pomiculteurs dont les vergers avaient été endommagés au cours de l'hiver et du printemps 1980-81. Ce plan prévoit qu'une somme de 26 millions \$ sera versée aux producteurs canadiens, d'ici le 31 décembre 1984, à titre d'indemnisation et d'aide financière pour le rétablissement des vergers touchés.

Selon le président de la Fédération québécoise, Marcel Mailloux, la part du gâteau qui reviendra aux producteurs des syndicats de la région de Saint-Hyacinthe, soit de la Vallée Montérégienne et de Missisquoi-Estrie, pourrait s'élever à quelque 10 ou 12 millions \$. Il faut dire que les fédérations des pomiculteurs de la Vallée Montérégienne et de Missisquoi-Estrie comptent, à elles seules, environ 420 membres et qu'ils sont responsables de la moitié de toute la production québécoise de pommes.

Des fleis

C'est donc avec une certaine fierté que le député de Saint-Hyacinthe-Bagot aux Communes, Marcel Ostiguy,

flanqué de ses confrères André Bachant (comté de Missisquoi) et Jean Lapiere (comté de Shefford), a annoncé la nouvelle à un groupe de pomiculteurs réunis lundi dernier à l'UPA de Saint-Hyacinthe.

D'autant plus que M. Ostiguy venait d'être présenté par le président Marcel Mailloux comme le principal "promoteur" des demandes de la Fédération: "celui qui a su ouvrir des portes à Ottawa". Incidemment, le député de Saint-Hyacinthe présidait un comité spécial chargé d'étudier la question et de faire les recommandations appropriées au ministre de l'Agriculture.

Il faut croire que ses doléances ont été entendues puisque l'aide fédérale rencontrera passablement les demandes des producteurs. Signalons d'abord que des 26 millions \$ prévus dans le plan d'aide, 86% de cette somme reviendra au Québec. Et comme on l'a vu, près de 50% de ces 26 millions \$ toucheront directement les pomiculteurs des deux syndicats de la région.

Il faut dire également que le président Marcel Mailloux en a profité pour lancer quelques flèches au gouvernement du Québec concernant sa non participation à l'aide directe aux producteurs "touchés par les caprices de la nature." M. Mailloux a signalé que dans ces cas-là, les plans d'aide provin-

ciaux n'étaient souvent que des "transferts de fonds" d'un programme à un autre.

Modalités

Quant aux modalités du plan d'aide fédéral, on a précisé qu'une somme de 40\$ par arbre standard sera consentie pour l'enlèvement des arbres morts et pour la préparation du sol en vue du rétablissement.

Une fois que les pommiers détruits par le gel auront été remplacés, une somme de 16\$ par arbre standard sera octroyée pour défrayer les coûts d'entretien des nouveaux arbres jusqu'à ce qu'ils commencent à produire.

On signale également que les sommes payées pour chaque arbre seront moindres dans les cas de pommiers nains et semi-nains, à cause de leur petite taille. En revanche, les paiements effectués selon le nombre d'hectares cultivés seront sensiblement les mêmes, car on plante généralement plus de pommiers nains et semi-nains par hectare.

Par ailleurs, le président de la Fédération de la Vallée Montérégienne a annoncé que vendredi prochain, une importante réunion d'information se tiendra au Palais de l'Agriculture de Rougemont, à 20 heures, où l'on donnera aux pomiculteurs plus de précisions sur le programme d'aide.

Profil agricole de Saint-Hyacinthe

Une prédominance qui se confirme

N.d.l.r.: Dans sa dernière livraison, l'hebdomadaire La Terre de Chez Nous consacrait à Saint-Hyacinthe la chronique "Aménagement et développement des régions rurales du Québec". Sous la plume des géographes Yves Fréchette et Raymond Pelletier, la région maskoutaine y est encore décrite comme étant la capitale incontestable de l'agro-alimentaire au Québec. Avec la permission du journal, nous en reproduisons quelques extraits.

(...) La superficie agricole de Saint-Hyacinthe représente plus de 70% de la superficie totale que représente la Fédération de l'UPA de Saint-Hyacinthe. Parmi les territoires des autres Fédérations, cette relation, territoire total et territoire agricole, est la plus élevée pour la région de Saint-Hyacinthe. Le siège social de cette Fédération est à Saint-Hyacinthe. A l'intérieur de ce territoire, nous retrouvons huit municipalités régionales de comtés (MRC): le Bas-Richelieu, les Maskoutains, Rouville, Acton, Haute-Yamaska, Brémisissisquoi et en partie le Haut-Richelieu et la Vallée du Richelieu.

La Fédération de l'UPA de Saint-Hyacinthe comprend un territoire généralement plat si l'on excepte la présence des collines Montérégiennes et de la partie sud-est de la région. Cette Fédération possède également d'excellents sols et des degrés-jours de croissance végétale aussi importants que dans la Fédération de Saint-Jean-Valleyfield. Si on allie un bon drainage avec les caractéristiques précédentes, nous nous retrouvons face à un territoire qui offre d'excellentes caractéristiques physiques pour l'agriculture.

(...) Les marchés à l'intérieur de ce territoire n'accaparent qu'une partie de la production agricole de la Fédération de l'UPA de Saint-Hyacinthe, tant le volume et la variété des produits agri-

coles dépassent les besoins de la population de cette région.

Entre 1976 et 1981, la superficie agricole totale a augmenté d'environ 5%. Les superficies en culture et en pâturage ont cependant augmenté de 9%, alors que les superficies non-améliorées (terres à bois) ont été réduites de plus de 9%. Le nombre de producteurs agricoles, tout comme les superficies améliorées, ont connu des gains de 10% pour la même période.

L'UPA de Saint-Hyacinthe arrive au premier rang pour le nombre de producteurs agricoles.

Saviez-vous que...

— Saint-Hyacinthe est devenue, depuis une dizaine d'années déjà, la capitale agro-alimentaire du Québec.

— 45% des légumes de transformation du Québec proviennent du territoire de l'UPA de Saint-Hyacinthe.

— 50% des superficies consacrées au blé de printemps et au maïs-grain du Québec appartiennent à ce territoire.

— Dans la MRC de Rouville, on retrouve la plus forte concentration de production de pommes au Québec.

— Dans la MRC Les Maskoutains, il y a 5 000 acres de superficie en betteraves sucrières, soit plus de 50% de la production du Québec. Il en est de mé-

me pour les pois verts, avec près de 35%.

— Et enfin, c'est la première région du Québec pour la production de porcs (25%) et de dindons (45%).

Des gains de 1,2 milliards \$ pour les producteurs laitiers

En 1982, les quelque 18 900 producteurs laitiers du Québec se sont partagé des recettes de 1,2 milliards \$, soit une hausse de 10,6% par rapport à l'année précédente, alors que dans l'ensemble du Canada, cette hausse est inférieure de 2% et se situe à 8,6%. Les recettes québécoises en matière de production laitière représentent 40% des recettes canadiennes.

Ces données sont tirées de la revue "Statistiques laitières du Québec" que vient de publier le bureau de la statistique du Québec.

En 1982, les producteurs laitiers du Québec augmentent leurs ventes de lait de transformation de 5% par rapport à l'année précédente, portant ainsi ce type de production à 2,8 millions de ki-

lolitres, ce qui représente 48% du marché canadien.

Les ventes de lait homogénéisé enregistrent une légère hausse de 0,2%, celles du lait partiellement écrémé augmentent de 2,3% au détriment de celles du lait écrémé qui perd 3,8% de son marché.

Le bureau de statistique du Québec note dans

la revue que durant la même période, les ventes de beurre augmentent de 12,5%, celles du fromage de spécialité de 6,9%.

Quant aux ventes de fromage cheddar, elles diminuent de 23%, celles de la crème glacée de 3,4% et celles de fromage cottage et du yogourt baissent respectivement de 14,3% et de 11,2%.

Lettre ouverte :

MSAQ et finisseurs de boeuf

Depuis le début de son existence, le Mouvement pour la survie des agriculteurs du Québec (MSAQ) dénonce sans relâche certaines politiques du ministère de l'Agriculture qui, à court ou à long terme, tendent à appauvrir la classe agricole et, dans certains cas, amènent carrément des agriculteurs à la faillite.

Le MSAQ est d'avis que le programme de production de boeuf au Québec, dans son ensemble, et le programme de finition de bouillon sur parquet, en particulier, tel qu'il existe depuis 1979, est une des politiques irréalistes qui ne peut que mener les producteurs indépendants qui y ont adhéré, à un cul-de-sac financier.

Assorti d'un régime de stabilisation totalement inadéquat et d'une mise en marché inexistant, ce programme a déjà fait perdre à un grand nombre de finisseurs la presque totalité de leur équité, quand il ne les a pas carrément conduits à la faillite.

Après de nombreuses rencontres avec des finisseurs ou des ex-finisieurs et plusieurs consultations avec des experts juridiques et des agronomes-conseils du Québec et de l'Ouest, le MSAQ constate que les finisseurs

qui ont suivi honnêtement le "Guide d'établissement de parquet d'engraissement de bouillons" ont participé à la construction d'un rêve dont ils sont les seuls à faire les frais.

Le MSAQ croit que le gouvernement devrait porter l'entière responsabilité des pertes financières des finisseurs qui ont suivi ses recommandations et entend faire valoir ses récriminations devant les tribunaux. Une victoire dans ce sens obligerait celui-ci à rembourser les pertes subies par les producteurs à cause de ce programme bâclé et irréaliste.

Le succès de cette opération dépendra de la coopération de tous les finisseurs qui ont adhéré au régime et seuls ceux qui participeront avec le MSAQ à cette "nouvelle guerre" pourront être dédommagés sans grand risque monétaire.

Si vous êtes ou si vous avez été finisseurs de boeuf depuis 1979, et croyez avoir été lésés par ces politiques, communiquez avec le MSAQ pour plus de détails.

Marcel Talbot, président du MSAQ, Saint-Cyrille, Québec.

A Saint-Guillaume

Le festival du fromage se poursuit

Le festival du fromage de Saint-Guillaume, qui avait pris son envol le vendredi 8 juillet dernier, se poursuivra jusqu'au dimanche 17 juillet.

Plusieurs activités seront au programme au cours des prochains jours :

mercredi 13 juin, à 20 heures, bingo à la Turlutte; le jeudi 14 juillet, à 20 heures, ligue d'improvisation pour tous, à la Turlutte; le vendredi 15 juillet, à 20 heures, soirée avec orchestre; le samedi 16, journée des retrouvailles, à 10 heures, exposition artisanale et culturelle, en haut de la Turlutte et lave-auto, au terrain de la Turlutte; à midi, pique-nique au juvénat; à 18 heures, sous la tente, grand souper des retrouvailles et soirée dansante avec orchestre et à 20 heures 30, super soirée sons et lumières, à la Turlutte et le dimanche 17 juillet, à 10 heures 30, messe du festival à l'église; de 9 heures à 13 heures, brunch sous la tente; à 13 heures 30, pré-défilé; à 14 heures, super défilé du 150e et du festival du fromage; à 15 heures, sous

la tente, souper et soirée et à la Turlutte, remise des trophées, souper et soirée

dansante; à minuit, célébration de la fermeture.

Journée champêtre de la région 04

Un événement de première importance pour les agriculteurs de la région agricole 04: la "Journée champêtre" organisée par le ministère de l'Agriculture, des Pêcheries et de l'Alimentation du Québec, en collaboration avec le Conseil régional des Sociétés d'agriculture 04.

Cette année, cette journée d'envergure régionale se tiendra au 6e Rang d'Arthabaska, à la ferme Marcel et Pierre

Létourneau enr., le dimanche 24 juillet 1983. Dans une optique de diversification des productions, il sera possible de visiter une ferme qui représente quatre secteurs importants de l'agriculture régionale, soit: le lait, la viande bovine, les oeufs et les produits de l'étable.

Des stands d'information, animés par des spécialistes, permettront aux nombreux visiteurs

de se familiariser avec les techniques de base de ces différentes productions. Des parcelles de démonstration illustreront de façon évidente l'utilisation rationnelle du lisier en tant que fertilisant. Un programme s'adressant aux jeunes ruraux montrera le degré d'excellence de l'élevage dans la région. De plus, on pourra participer à des activités agro-alimentaires reliées à la préparation des aliments.



SOCIÉTÉ COOPÉRATIVE AGRICOLE RÉGIONALE SAINTE-ROSALIE

DIVISION
CÉLUBEC

SERVICE

- Achats et vente de grains
- Achats de maïs, comptant et par option
- Entreposage et séchage de grains
- Service de mise en marché

DURANT LES RÉCOLTES

Ouvert les samedis et dimanches
Service rapide de déchargement,
15 camions à l'heure.

* Nous offrons une prime additionnelle sur la qualité de vos céréales.

799-3211

773-5797

714, 3e Rang, Sainte-Rosalie

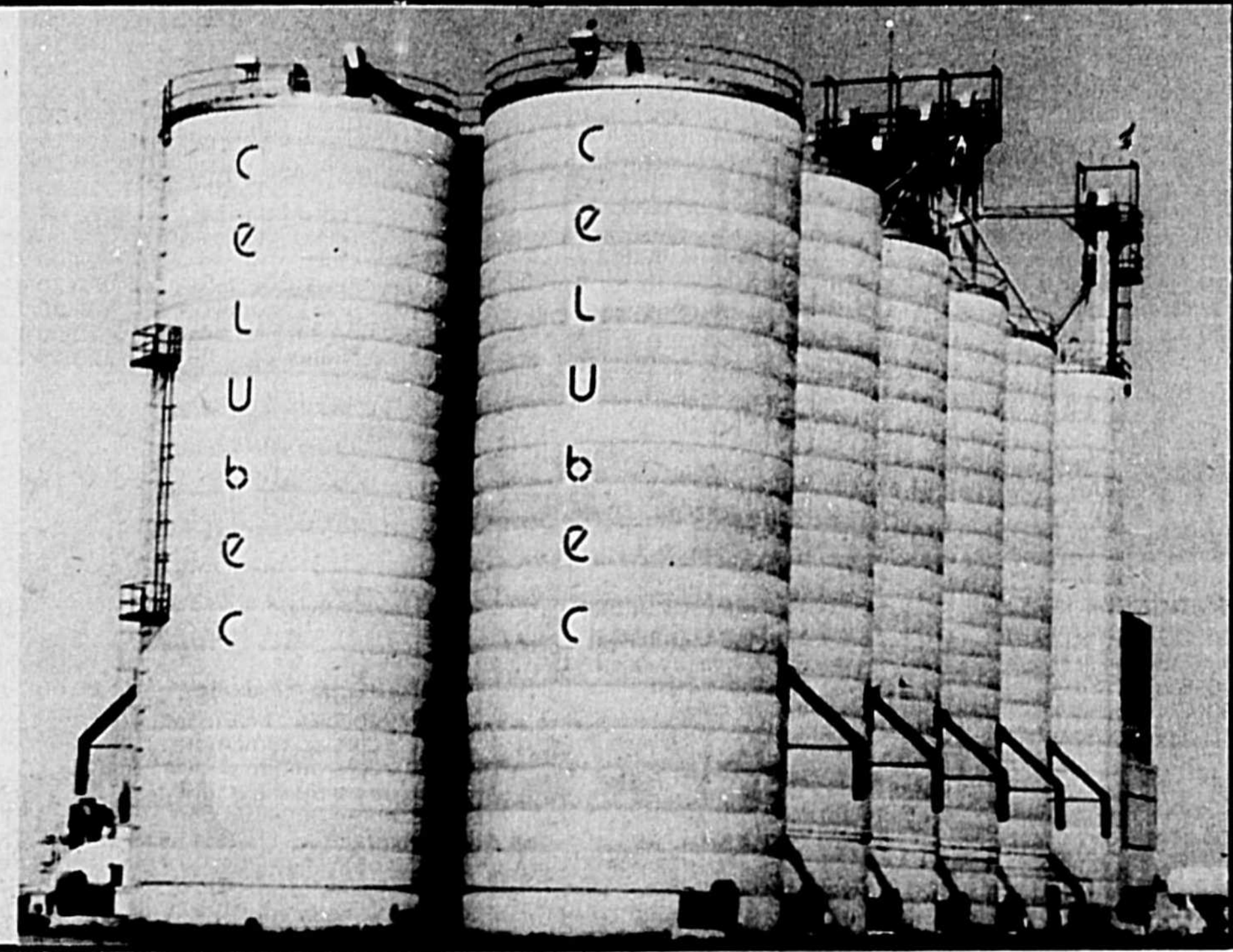

films À LA TÉLÉVISION

Explication: Les chiffres placés avant le titre réfèrent à la valeur artistique (1) chefs-d'oeuvre (2) remarquable (3) très bon (4) bon (5) moyen (6) médiocre (7) minable. - À la fin du texte s'ajoute quand il y a lieu, la convenance pour les jeunes: E - enfants - A - adolescents.

Canal 2

MERCREDI 13 Juillet
19 h 00 - LA NUIT ENSO-LEILLÉE (4)
Fr. 1981. Documentaire de P. Ségal. Reportage sur des Olympiades pour handicapés, tenues en 1980, à Arnheim en Hollande. Exploits surprenants et émouvants. Traitement objectif. Bonne variété de scènes. Information factuelle limitée.

23 h 15 - LE CAMION (4)
Fr. 1977. Film d'essai réalisé et interprété par Marguerite Duras avec Gérard Depardieu. Une romancière explique à un acteur le sujet d'un film qu'elle veut tourner. Tentative originale. Jeu intellectuel sur la signification des images. Quelques effets agaçants. Interprétation réduite au minimum.

JEUDI 14 Juillet

14 h 30 - LE ROSSIGNOL ET LES CLOCHES (6)
Can. 1949. Comédie musicale de S. Delacroix avec Gérard Barbeau, Nicole Germain et Jean Coutu. Un récital de piano organisé dans un village est troublé par la voix d'un petit chanteur. Scénario inconsistant conçu pour mettre en vedette le jeune chanteur G. Barbeau. Psychologie sommaire. Mise en scène quelconque. Interprétation embarrassée. - E.

20 h 00 - LES FOURBERIES DE SCAPIN (3)
Fr. 1980. Comédie réalisée et interprétée par Roger Coggio avec Michel Galabru et Jean-Pierre Daras. Un valet fripon s'emploie à favoriser les amours de son jeune maître. Adaptation de la pièce de Molière. Mise en scène inventive. Trouvailles visuelles surprenantes.

23 h 43 - BELLE (3)

Bel. 1973. Drame psychologique de A. Delvaux avec Jean-Luc Bideau, Danièle Delorme et Adriane Bogdan. Un homme d'âge mur devient amoureux d'une jeune femme mystérieuse. Exploration des frontières entre le rêve et la réalité. Style poétique. Paysages savamment exploités. Interprétation retenue de J.L. Bideau.

VENREDI 15 Juillet

23 h 15 - FAUT PAS PRENDRE LES ENFANTS DU BON DIEU POUR DES CANARDS SAUVAGES (4)
Fr. 1968. Comédie policière de M. Audard avec Marlène Jobert, Françoise Rosay et Bernard Blier. La maîtresse d'un bandit fait appel à sa vieille tante pour faire rendre gorge à deux truands qui l'ont dépeuplée. Parodie amusante de la série noire. Dialogue percutant.

SAMEDI 16 JUILLET

14 h 00 - LES NAUFRAGES DU 747 (Aéroport) (7) (5)
E.-U. 1977. Drame de J. Jameson avec Jack Lemmon, Darren McGavin et James Stewart. Une opération de secours est mise en branle par la marine pour venir en aide aux survivants d'un avion qui s'est écrasé dans la mer des Bermudes. Sujet artificiel. Réalisation technique impressionnante. Distribution prestigieuse. - A.

23 h 15 - SPECIAL MANGNUM (5)

It. 1976. Drame policier de M. Herbert avec Stuart Whitman, John Saxon et Martin Landau. Un policier de Montréal enquête sur la mort de sa sœur, empoisonnée au cours d'une réunion de groupe. Intrigue artificielle riche en poursuites et en clichés. Réalisation assez adroite.

24 h 30 - MOI, MOI, MOI... ET LES AUTRES (4)
It. 1966. Comédie satirique de A. Blasetti avec Walter Chiari, Gina Lollobrigida et Silvana Mangano. Un journaliste travaille à réunir les éléments d'une enquête sur la place prise par l'égoïsme dans la vie de ses compatriotes. Jeu continu d'observations brèves et de scènes plus développées. Mise en scène de métier. Equipe d'interprétation prestigieuse.

DIMANCHE 17 JUILLET

13 h 00 - D'ARTAGNAN L'INTREPID (The Glorious Musketeers) (5)
G.-B. 1974. Dessins animés de J. Halas et F. Cristofani. Un jeune breton et ses amis mousquetaires sont chargés d'aller chercher en Angleterre les bijoux de la reine de France. Vision simplifiée mais vivante du roman de Dumas. Dessins aux lignes classiques. Plaisanteries peu subtiles. Un certain rythme. - E.

23 h 30 - LE NOEUD DE VIPERES (4)

Fr. 1980. Drame psychologique de J. Trébutou avec Pierre Dux, Suzanne Flon et Michel Peyreton. Un vieillard guetté par la mort fait le point sur une vie sans amour. Adaptation fidèle de l'oeuvre de François Mauriac. Mise en scène élégante. Interprétation convaincante.

LUNDI 18 Juillet

23 h 30 - LA VIEILLE GARDE PREND DU SERVICE (The Over-the-Hill Gang Rides Again) (5)
E.-U. 1970. Western de G. McCowan avec Fred Astaire, Walter Brennan et Pat O'Brien. Trois anciens policiers luttent contre un gang avec un frère d'armes d'autrefois. Film tourné pour la télévision. Western traité à la blague. Réalisation moyenne. - Bons interprètes. - A.

MARDI 19 Juillet

23 h 30 - LA FERME DE CROWHAVEN (Crowhaven Farm) (5)
E.-U. 1970. Drame fantastique de W. Grauman avec Hope Lange, Paul Burke et Lloyds Bochner. Une jeune femme hérite d'une ferme où elle connaît des expériences horribles. Scénario artificiel basé sur des pratiques de sorcellerie. Tension soutenue. Interprétation assez convaincante. Film tourné pour la télévision.

MERCREDI 13 Juillet

14 h 30 - LE ROI DE LA VITESSE (Speedy) (4)
E.-U. 1928. Comédie de T. Wild avec Harold Lloyd, Ann Christy et Bert Woodruff. Ayant vent d'un complot contre le père de sa dulcinée, un jeune homme décide de prendre la situation en main. Dernier film tourné par Lloyd. Variété de situations propices aux trouvailles comiques. Ton bonhomme et sympathique. Trame musicale allègre. - E.

MARDI 19 Juillet

14 h 30 - LE ROI DE LA VITESSE (Speedy) (4)
E.-U. 1928. Comédie de T. Wild avec Harold Lloyd, Ann Christy et Bert Woodruff. Ayant vent d'un complot contre le père de sa dulcinée, un jeune homme décide de prendre la situation en main. Dernier film tourné par Lloyd. Variété de situations propices aux trouvailles comiques. Ton bonhomme et sympathique. Trame musicale allègre. - E.

MARDI 19 Juillet

14 h 30 - LE ROI DE LA VITESSE (Speedy) (4)
E.-U. 1928. Comédie de T. Wild avec Harold Lloyd, Ann Christy et Bert Woodruff. Ayant vent d'un complot contre le père de sa dulcinée, un jeune homme décide de prendre la situation en main. Dernier film tourné par Lloyd. Variété de situations propices aux trouvailles comiques. Ton bonhomme et sympathique. Trame musicale allègre. - E.

MARDI 19 Juillet

14 h 30 - LE ROI DE LA VITESSE (Speedy) (4)
E.-U. 1928. Comédie de T. Wild avec Harold Lloyd, Ann Christy et Bert Woodruff. Ayant vent d'un complot contre le père de sa dulcinée, un jeune homme décide de prendre la situation en main. Dernier film tourné par Lloyd. Variété de situations propices aux trouvailles comiques. Ton bonhomme et sympathique. Trame musicale allègre. - E.

MARDI 19 Juillet

14 h 30 - LE ROI DE LA VITESSE (Speedy) (4)
E.-U. 1928. Comédie de T. Wild avec Harold Lloyd, Ann Christy et Bert Woodruff. Ayant vent d'un complot contre le père de sa dulcinée, un jeune homme décide de prendre la situation en main. Dernier film tourné par Lloyd. Variété de situations propices aux trouvailles comiques. Ton bonhomme et sympathique. Trame musicale allègre. - E.

MARDI 19 Juillet

14 h 30 - LE ROI DE LA VITESSE (Speedy) (4)
E.-U. 1928. Comédie de T. Wild avec Harold Lloyd, Ann Christy et Bert Woodruff. Ayant vent d'un complot contre le père de sa dulcinée, un jeune homme décide de prendre la situation en main. Dernier film tourné par Lloyd. Variété de situations propices aux trouvailles comiques. Ton bonhomme et sympathique. Trame musicale allègre. - E.

MARDI 19 Juillet

14 h 30 - LE ROI DE LA VITESSE (Speedy) (4)
E.-U. 1928. Comédie de T. Wild avec Harold Lloyd, Ann Christy et Bert Woodruff. Ayant vent d'un complot contre le père de sa dulcinée, un jeune homme décide de prendre la situation en main. Dernier film tourné par Lloyd. Variété de situations propices aux trouvailles comiques. Ton bonhomme et sympathique. Trame musicale allègre. - E.

Des jeunes d'un quartier de banlieue s'opposent aux autorités locales qui destinent le terrain qu'ils occupent à l'exploitation immobilière. - Ensemble naïf mais sympathique. - Mise en scène décontractée. Interprétation spontanée. - A.

SAMEDI 16 Juillet

23 h 00 - PAS D'OR POUR LES REQUINS (6)
All. 1974. Aventures de H. Reinl avec Horst Janson, Hans Hass Jr. et Marius Weyers. Trois jeunes gens recherchent l'épave d'un galion espagnol. Scénario conventionnel. Mise en scène routinière. Péripéties peu vraisemblables. Interprétation forcée. - E.

DIMANCHE 17 Juillet

23 h 00 - L'APPEL DU PASSE (The House That Wouldn't Die) (4)
E.-U. 1970. Drame fantastique de J.L. Moxey avec Barbara Stanwyck, Richard Egan et Kitt Winn. - Une femme et sa nièce découvrent avec horreur que la vieille demeure qu'elles ont achetée est une maison hantée. - Construction dramatique solide. Bonne création d'atmosphère. Interprétation dans la note voulue. Film tourné pour la télévision.

LUNDI 18 Juillet

23 h 30 - LA VIEILLE GARDE PREND DU SERVICE (The Over-the-Hill Gang Rides Again) (5)
E.-U. 1970. Western de G. McCowan avec Fred Astaire, Walter Brennan et Pat O'Brien. Trois anciens policiers luttent contre un gang avec un frère d'armes d'autrefois. Film tourné pour la télévision. Western traité à la blague. Réalisation moyenne. - Bons interprètes. - A.

MARDI 19 Juillet

23 h 30 - LA FERME DE CROWHAVEN (Crowhaven Farm) (5)
E.-U. 1970. Drame fantastique de W. Grauman avec Hope Lange, Paul Burke et Lloyds Bochner. Une jeune femme hérite d'une ferme où elle connaît des expériences horribles. Scénario artificiel basé sur des pratiques de sorcellerie. Tension soutenue. Interprétation assez convaincante. Film tourné pour la télévision.

MERCREDI 13 Juillet

14 h 30 - LE ROI DE LA VITESSE (Speedy) (4)
E.-U. 1928. Comédie de T. Wild avec Harold Lloyd, Ann Christy et Bert Woodruff. Ayant vent d'un complot contre le père de sa dulcinée, un jeune homme décide de prendre la situation en main. Dernier film tourné par Lloyd. Variété de situations propices aux trouvailles comiques. Ton bonhomme et sympathique. Trame musicale allègre. - E.

MARDI 19 Juillet

14 h 30 - LE ROI DE LA VITESSE (Speedy) (4)
E.-U. 1928. Comédie de T. Wild avec Harold Lloyd, Ann Christy et Bert Woodruff. Ayant vent d'un complot contre le père de sa dulcinée, un jeune homme décide de prendre la situation en main. Dernier film tourné par Lloyd. Variété de situations propices aux trouvailles comiques. Ton bonhomme et sympathique. Trame musicale allègre. - E.

MARDI 19 Juillet

14 h 30 - LE ROI DE LA VITESSE (Speedy) (4)
E.-U. 1928. Comédie de T. Wild avec Harold Lloyd, Ann Christy et Bert Woodruff. Ayant vent d'un complot contre le père de sa dulcinée, un jeune homme décide de prendre la situation en main. Dernier film tourné par Lloyd. Variété de situations propices aux trouvailles comiques. Ton bonhomme et sympathique. Trame musicale allègre. - E.

MARDI 19 Juillet

14 h 30 - LE ROI DE LA VITESSE (Speedy) (4)
E.-U. 1928. Comédie de T. Wild avec Harold Lloyd, Ann Christy et Bert Woodruff. Ayant vent d'un complot contre le père de sa dulcinée, un jeune homme décide de prendre la situation en main. Dernier film tourné par Lloyd. Variété de situations propices aux trouvailles comiques. Ton bonhomme et sympathique. Trame musicale allègre. - E.

MARDI 19 Juillet

14 h 30 - LE ROI DE LA VITESSE (Speedy) (4)
E.-U. 1928. Comédie de T. Wild avec Harold Lloyd, Ann Christy et Bert Woodruff. Ayant vent d'un complot contre le père de sa dulcinée, un jeune homme décide de prendre la situation en main. Dernier film tourné par Lloyd. Variété de situations propices aux trouvailles comiques. Ton bonhomme et sympathique. Trame musicale allègre. - E.

MARDI 19 Juillet

14 h 30 - LE ROI DE LA VITESSE (Speedy) (4)
E.-U. 1928. Comédie de T. Wild avec Harold Lloyd, Ann Christy et Bert Woodruff. Ayant vent d'un complot contre le père de sa dulcinée, un jeune homme décide de prendre la situation en main. Dernier film tourné par Lloyd. Variété de situations propices aux trouvailles comiques. Ton bonhomme et sympathique. Trame musicale allègre. - E.

MARDI 19 Juillet

14 h 30 - LE ROI DE LA VITESSE (Speedy) (4)
E.-U. 1928. Comédie de T. Wild avec Harold Lloyd, Ann Christy et Bert Woodruff. Ayant vent d'un complot contre le père de sa dulcinée, un jeune homme décide de prendre la situation en main. Dernier film tourné par Lloyd. Variété de situations propices aux trouvailles comiques. Ton bonhomme et sympathique. Trame musicale allègre. - E.

MARDI 19 Juillet

14 h 30 - LE ROI DE LA VITESSE (Speedy) (4)
E.-U. 1928. Comédie de T. Wild avec Harold Lloyd, Ann Christy et Bert Woodruff. Ayant vent d'un complot contre le père de sa dulcinée, un jeune homme décide de prendre la situation en main. Dernier film tourné par Lloyd. Variété de situations propices aux trouvailles comiques. Ton bonhomme et sympathique. Trame musicale allègre. - E.

rer sa part du magot. Exercice de style sur un thème familial. Intrigue confuse. Montage abrupt. Jeu en force de Marvin. Climat sordide et brutal.

Canal 10

MERCREDI 13 Juillet
12 h 30 - LE MORT-VIVANT (The Death of My Yet) (5)
E.-U. 1971. Drame d'espionnage de J.L. Moxey avec Doug McClure, Darren McGavin et Rosemary Forsyth. - Un espion russe travaillant aux Etats-Unis devient transfuge et change d'identité. - Variations originales sur un thème connu. Dialogue envahissant. Mise en scène fonctionnelle. Interprétation pas toujours convaincante. Film tourné pour la télévision. - A.

14 h 00 - JERRY SOUFFRE-DOULEUR (The Party) (4)

E.-U. 1964. Comédie réalisée et interprétée par Jerry Lewis avec Ina Balin et Everett Sloane. - Un jeune homme un peu benêt est choisi pour remplacer un comédien célèbre. - Inégal mais souvent savoureux. Bouffonneries sympathiques de J. Lewis. Bon numéro final. - E.

JEUDI 14 Juillet

12 h 30 - VENGEANCE (Revenge) (5)
E.-U. 1971. Drame de J. Taylor avec Shelley Winters, Stuart Whitman et Bradford Dillman. - Une folle enferme dans sa cave un homme qui, croit-elle, a séduit sa fille. - Effets de suspense plutôt grossiers. Mise en scène valable. Bons interprètes. Film tourné pour la télévision.

14 h 00 - ET VIVE LA LIBERTÉ (6)

Fr. 1977. Comédie de S. Korber avec Les Charlots (Gérard Philipe, Gérard Philipe et Jean Sarrus). - Trois anciens soldats sont appelés à contester un terrain à la Légion étrangère. - Situations convenues. Gags laborieux. Mise en scène conventionnelle. Cabotinage des comédiens. - A.

21 h 00 - DU BOUT DES LEVRES (4)

Bel. 1975. Drame psychologique de J.M. Deges-avec Marie Dubois, Olivier de Seadeleer et Françoise Blistin. - Un adolescent d'un village braconné est initié à l'amour par une femme dans la trentaine. - Sujet délicat traité avec un certain tact. Contexte villageois bien décrit. Mise en scène alerte. Interprétation juste.

12 h 30 - UNE BONNE PLAISANTERIE (Do not Fold, Spindler or Mutilate) (5)

E.-U. 1971. Comédie policière de T. Post avec Helen Hayes, Myrna Loy et Vince Edwards. - Quatre vieilles dames sont mêlées aux méfaits d'un maniaque. - Idée à peine exploitée. Mise en scène conventionnelle. Interprétation sympathique. Film tourné pour la télévision. - A.

14 h 00 - LE REGNE DES DEMONS (Gargoyles) (5)

E.-U. 1972. Drame d'horreur de B.W.L. Norton avec Cornel Wilde, Jennifer Salt et Bernie Casey. - Un anthropologue et sa fille affrontent de hideuses créatures sorties de cavernes du Nouveau-Mexique. - Intrigue abracadabrante développée avec un succès inégal. Trucages assez réussis. Effets appuyés. Interprétation moyenne. Film tourné pour la télévision.

SAMEDI 16 Juillet

12 h 00 - DRÔLE DE FRIMOUSSE (Funny Face) (3)
E.-U. 1956. Comédie musicale de S. Donen avec Audrey Hepburn, Fred Astaire et Kay Thompson. - Une histoire d'amour dans le milieu des revues de mode. Pittoresque et cocasse. Ensemble bien rythmé. Numéros musicaux particulièrement réussis. Heureuse utilisation de la couleur. Interprétation aérienne. - A.

DIMANCHE 17 Juillet

19 h 30 - UNE CERTAINE FAÇON D'AIMER (I Love My Wife) (5)
E.-U. 1970. Comédie de M. Stuart avec Elliott Gould, Brenda Vaccaro et Angel Tompkins. - Un chirurgien a des aventures extra-conjugales qui amènent la ruine de son foyer. Traitement satirique du mariage à l'américaine. Nombreuses situations conventionnelles ou gratuites. Mise en scène modérément inventive. Bons interprètes.

LUNDI 18 Juillet

12 h 30 - L'HISTORIEN (The Reluctant Heroes) (5)
E.-U. 1971. Comédie dramatique de R. Day avec Ken Berry, Jim Hutton et Trini Lopez. - Un lieutenant sans expérience est forcé de prendre le commandement d'une patrouille au combat. Sujet retentissant. Mise en scène conventionnelle. Interprètes dynamiques. Film tourné pour la télévision. - A.

LUNDI 18 Juillet

17 h 00 - LES PARACHUTES ARRIVENT (The Gypsy Moths) (4)
E.-U. 1969. Drame psy-

LUNDI 18 Juillet

17 h 00 - LES PARACHUTES ARRIVENT (The Gypsy Moths) (4)
E.-U. 1969. Drame psy-

chologique de J. Frankenhauser avec Kurt Lancaster, Deborah Kerr et Gene Hackman. - Trois parachutistes spécialistes de la chute libre donnent un spectacle dans une petite ville du Kansas. - Exploits sportifs bien présentés. Notes psychologiques valables. Interprétation attachante.

MARDI 19 Juillet

12 h 30 - DEMAINE FINIRA PAR ARRIVER (If Tomorrow Comes) (5)
E.-U. 1971. Drame sentimental de G. McGowan avec Patty Duke, Frank Liu et James Whitmore. Au début des années 40, une jeune californienne s'éprend d'un camarade d'origine japonaise. Données du sujet quelque peu simplifiées. Tension dramatique assez forte. Mise en scène acceptable. Bonne interprétation de Patty Duke. Film tourné pour la télévision.

14 h 00 - ROME COMME CHICAGO (5)

It. 1968. Drame policier de A. de Martino avec John Cassavetes, Nikos Kourkoulos et Gabriele Ferzetti. La police recherche les auteurs d'un hold-up à la gare de Rome. Invéraisemblances. Mise en scène mouvementée. Poursuites réussies. Interprétation assez convaincante.

JEUDI 14 Juillet

21 h 00 - ELENA ET LES HOMMES (5)
Fr. 1956. Comédie satirique de J. Renoir avec Ingrid Bergman, Mel Ferrer et Jean Marais. - Une princesse polonaise échoue dans sa tentative de conduire un général au poste de dictateur. - Satire politique brillante et allégre. Images remarquables. Excellente interprétation.

21 h 00 - LE RETOUR D'AFRIQUE (3)

Suis. 1973. Comédie de moeurs de A. Tanner avec François Marthouret, Josée Desjardins et Juliette Berto. - Un jeune couple veut s'établir en Afrique avant son départ retardé et s'enferme dans un appartement vide. - Réflexion satirique sur la société contemporaine. Scénario inventif et intelligent conduit. Interprétation naturelle.

LUNDI 18 Juillet

21 h 00 - LE FRANCO-TIREUR (4)
Fr. 1978. Comédie de M. Failevic avec Bernard Lecoq, Jenny Arasse et Yves Pignot. - Un cadre commercial tente de se faire renvoyer pour toucher l'indemnité de son licenciement. - Film tourné pour la télévision. Vision amusée de problème graves. Mise en scène habile. Interprétation alerte.

MARDI 19 Juillet

17 h 00 - NANA (5)
Fr. 1955. Drame de Christian Jacque avec Martine Carol, Charles Boyer et Jacques Castelot. - Un chambellan de Napoléon III s'éprend d'une vedette de music-hall. - Mise en scène spectaculaire et fastueuse. Bonne interprétation.

VENREDI 15 Juillet

17 h 00 - LA FRONTIERE CHINOISE (Seven Women) (5)
E.-U. 1965. Film d'aventures de J. Ford avec Anne Bancroft, Margaret Leighton et Eddie Albert. - Les membres d'une mission protestante en Chine sont faits prisonniers par des brigands. - Récit conventionnel développé avec une certaine habileté. Mise en scène de métier. Personnages caricaturaux. Bons interprètes.

SAMEDI 16 Juillet

23 h 00 - L'EXECUTEUR (The Executioner) (4)
G.-B. 1970. Drame d'espionnage de S. Wanamaker avec George Peppard, Joan Collins et Judy Geeson. - Un agent secret britannique convaincu de la trahison d'un de ses collègues décide de le tuer lui-même. - Intrigue classique développée avec compétence. Espionnage présenté comme un jeu cruel. Mise en scène inventive. Interprètes convaincus.

SAMEDI 16 Juillet

23 h 00 - UN APPEL FATALE (Dial a Deadly Number) (5)
G.-B. 1974. Drame policier de J. Ford avec Gary Collins, Beth Morris et Gemma Jones. - Après avoir répondu à un appel téléphonique qui ne lui était pas destiné, un acteur s'engage dans une dangereuse imposture. - Episode de la série "Angoisse". Production modeste. Réalisation assez alerte. Interprétation adéquate.

DIMANCHE 17 Juillet

00 h 30 - LES NEFFS A VIF (Cape Fear) (4)
E.-U. 1962. Drame de J. Lee Thompson avec Gregory Peck, Robert Mitchum et Polly Bergen. - Un criminel se venge d'un avocat qui l'a fait condamner à huit ans de prison. Scénario habile. Suspense réussi. Réalisation nerveuse. Interprétation au point. Climat de dure violence.

LUNDI 18 Juillet

17 h 00 - LES PARACHUTES ARRIVENT (The Gypsy Moths) (4)
E.-U. 1969. Drame psy-

LUNDI 18 Juillet

17 h 00 - LES PARACHUTES ARRIVENT (The Gypsy Moths) (4)
E.-U. 1969. Drame psy-

chologique de J. Frankenhauser avec Kurt Lancaster, Deborah Kerr et Gene Hackman. - Trois parachutistes spécialistes de la chute libre donnent un spectacle dans une petite ville du Kansas. - Exploits sportifs bien présentés. Notes psychologiques valables. Interprétation attachante.

Canal 17

MERCREDI 13 Juillet
21 h 00 - LES AMBASSADEURS (4)
Fr. 1976. Drame social de N. Ktari avec Sid Ali Kouiret, Jacques Rispal et Faouzi Kasri. - Des Nord-Africains, venus travailler en France, font face à des problèmes de racisme. - Scénario vraisemblable. Mise en scène rigoureuse. Valeur documentaire. Interprétation convaincante. - A.

JEUDI 14 Juillet

21 h 00 - ELENA ET LES HOMMES (5)
Fr. 1956. Comédie satirique de J. Renoir avec Ingrid Bergman, Mel Ferrer et Jean Marais. - Une princesse polonaise échoue dans sa tentative de conduire un général au poste de dictateur. - Satire politique brillante et allégre. Images remarquables. Excellente interprétation.

21 h 00 - LE RETOUR D'AFRIQUE (3)

Suis. 1973. Comédie de moeurs de A. Tanner avec François Marthouret, Josée Desjardins et Juliette Berto. - Un jeune couple veut s'établir en Afrique avant son départ retardé et s'enferme dans un appartement vide. - Réflexion satirique sur la société contemporaine. Scénario inventif et intelligent conduit. Interprétation naturelle.

LUNDI 18 Juillet

21 h 00 - LE FRANCO-TIREUR (4)
Fr. 1978. Comédie de M. Failevic avec Bernard Lecoq, Jenny Arasse et Yves Pignot. - Un cadre commercial tente de se faire renvoyer pour toucher l'indemnité de son licenciement. - Film tourné pour la télévision. Vision amusée de problème graves. Mise en scène habile. Interprétation alerte.

MARDI 19 Juillet

17 h 00 - NANA (5)
Fr. 1955. Drame de Christian Jacque avec Martine Carol, Charles Boyer et Jacques Castelot. - Un chambellan de Napoléon III s'éprend d'une vedette de music-hall. - Mise en scène spectaculaire et fastueuse. Bonne interprétation.

VENREDI 15 Juillet

17 h 00 - LA FRONTIERE CHINOISE (Seven Women) (5)
E.-U. 1965. Film d'aventures de J. Ford avec Anne Bancroft, Margaret Leighton et Eddie Albert. - Les membres d'une mission protestante en Chine sont faits prisonniers par des brigands. - Récit conventionnel développé avec une certaine habileté. Mise en scène de métier. Personnages caricaturaux. Bons interprètes.

SAMEDI 16 Juillet

23 h 00 - L'EXECUTEUR (The Executioner) (4)
G.-B. 1970. Drame d'espionnage de S. Wanamaker avec George Peppard, Joan Collins et Judy Geeson. - Un agent secret britannique convaincu de la trahison d'un de ses collègues décide de le tuer lui-même. - Intrigue classique développée avec compétence. Espionnage présenté comme un jeu cruel. Mise en scène inventive. Interprètes convaincus.

DIMANCHE 17 Juillet

00 h 30 - LES NEFFS A VIF (Cape Fear) (4)
E.-U. 1962. Drame de J. Lee Thompson avec Gregory Peck, Robert Mitchum et Polly Bergen. - Un criminel se venge d'un avocat qui l'a fait condamner à huit ans de prison. Scénario habile. Suspense réussi. Réalisation nerveuse. Interprétation au point. Climat de dure violence.

LUNDI 18 Juillet

17 h 00 - LES PARACHUTES ARRIVENT (The Gypsy Moths) (4)
E.-U. 1969. Drame psy-

LUNDI 18 Juillet

17 h 00 - LES PARACHUTES ARRIVENT (The Gypsy Moths) (4)
E.-U. 1969. Drame psy-

LUNDI 18 Juillet

17 h 00 - LES PARACHUTES ARRIVENT (The Gypsy Moths) (4)
E.-U. 1969. Drame psy-

LUNDI 18 Juillet

17 h 00 - LES PARACHUTES ARRIVENT (The Gypsy Moths) (4)
E.-U. 1969. Drame psy-

Mon

Il est à noter que pour toute correction à apporter ainsi que pour retirer une annonce classée, l'heure-limite est lundi après-midi 2 heures. Après ce moment, l'annonce sera facturée comme entendu.

annonces CLASSÉES

TEL.: 773-6028
MTL: (514) 464-2918

AVIS Les annonceurs sont priés de vérifier la première parution de leurs annonces. Notre journal se rend responsable d'une seule insertion erronée.

- | | | | |
|---|---------------------------------------|--------------------------------------|------------------------------|
| 100 À VENDRE ameublement | 260 À VENDRE maisons-mobles-roulottes | 408 À LOUER appartements 5 et plus | 870 RECHERCHES divers |
| 110 À VENDRE articles-ménagers | 270 À VENDRE fermes-terres | 410 À LOUER chambres | 880 SERVICES |
| 120 À VENDRE articles sports-motorisés | 280 À VENDRE terrains | 420 À LOUER logements 1-1 1/2 | 600 PRIÈRES faveurs |
| 128 À VENDRE articles de sports | 290 À VENDRE chalets | 422 À LOUER logements 2-2 1/2 | 610 PRIÈRES à l'esprit-saint |
| 130 À VENDRE machineries agricoles | 308 À VENDRE automobiles A-E | 424 À LOUER logements 3-4 | 620 PRIÈRES autres |
| 140 À VENDRE animaux | 310 À VENDRE automobiles F-M | 426 À LOUER logements 4-4 1/2 | 680 REMERCIEMENTS |
| 160 À VENDRE divers | 315 À VENDRE automobiles N-Z | 428 À LOUER propriétés | 700 AVIS |
| 160 À VENDRE instruments de musique | 320 À VENDRE automobiles-garages | 430 À LOUER maisons de campagne | 720 ENCANS |
| 170 À VENDRE vêtements | 340 À VENDRE automobiles importées | 480 À LOUER bureaux-locaux | 730 APPEL D'OFFRES |
| 178 À VENDRE matériaux de construction | 380 À VENDRE camions | 480 À LOUER chalets | |
| 180 À VENDRE bois de chauffage | 390 À VENDRE pièces camions-autos | 470 À LOUER maisons-mobles-roulottes | |
| | | 480 À LOUER divers | |
| 200 À VENDRE propriétés de campagne | 400 À LOUER appartements 1-1 1/2 | 500 ON DEMANDE personnes | |
| 210 À VENDRE propriétés à revenus | 402 À LOUER appartements 2-2 1/2 | 510 ON DEMANDE divers | |
| 220 À VENDRE prop. unifamiliales-ville | 404 À LOUER appartements 3-3 1/2 | 580 DIVERS | |
| 230 À VENDRE prop. unifamiliales-extér. | 406 À LOUER appartements 4-4 1/2 | | |
| 240 À VENDRE commerces | | | |

100 À VENDRE

ANTIQUITES: dans une maison en pièces sur pièces de 150 ans, choix variés de meubles et accessoires anciens, plan avantageux de mise de côté, service de décapage et de finition, fonds de chaises et restauration courantes. Pour l'achat ou la vente d'antiquité. Adressez-vous à: Antiquité Boyer et Perrier, 1032 9e rang, St-Dominique. Tél.: 793-2641.

ANTIQUITES: Bureau de travail 32x60, lit 54", plus 2 bureaux 17x75; meubles décapés ou non, secrétaires vitrés; la vaisselle et argenterie; lampes à l'huile, vieilles dentelles, porcelaine, poterie. Un léger dépôt vous réservera tout article désiré. Nous livrons gratuitement. Tél.: 772-5130 Fernand et Hélène Archambault, 991, Petit Rang Saint-François, Saint-Pie.

AMEUBLEMENT pour chambre d'enfant. Profitez-en pour mise de côté. Exp.: Bureau double 109 commodé 5 tiroirs \$89, lit mateloté \$119, bibliothèque avec porte \$119, garde-manger style moderne coloré canadien. Choix de couleurs, matelas foam \$99, matelas ressort \$89. Local de meubles peints et non peint 572 Concorde Nord. Fermée le samedi durant juillet et août. Tél.: 773-2421 voisin de la buanderie.

ANTIQUITES: dans une maison en pièces sur pièces de 150 ans, choix variés de meubles et accessoires anciens, plan avantageux de mise de côté, service de décapage et de finition, fonds de chaises et restauration courantes. Pour l'achat ou la vente d'antiquité. Adressez-vous à: Antiquité Boyer et Perrier, 1032 9e rang, St-Dominique. Tél.: 793-2641.

CAUSEUSE 3 places, fleur orange-brun et beige, valeur de \$300, laisserait à \$165, table de salon moderne valeur \$145, pour 2 personnes, vente: manège d'espace. Tél.: 773-3218.

MEUBLER de chambre à coucher, en chêne, 5 morceaux avec sommier et matelas, base à roulette et patins, très propre; fauteuil Revlon, berçant et pivotant, très propre; rideaux de cuisine, draperie de salon, très propre. S'adresser à 1135, ave St-Joseph, app. 3, Saint-Hyacinthe.

ARMOIRE bibliothèque de style moderne avec espace de rangement pour verrerie, bar et système de son, aussi bassinet à vendre. Tél.: 774-3471.

CANAPE et fauteuil très propres, idéal pour salon, avec table de travail et fauteuil en chêne, lave vaisselle usagé, chaise haute couleur Fisher Price. Tél.: 774-3560, poste 350.

AMEUBLEMENT complet, usure 5 mois seulement, poêle et réfrigérateur, mobilier de cuisine, mobilier de salon, mobilier de chambre et autres articles. Si int. seulement. Tél.: 773-1943.

POELE et réfrigérateur \$200, pour les deux; mobilier de salon 2 tables un an d'usage, \$700; lampes suspendues \$40 et \$45; rideaux de papier et de bambou \$25 à \$50; siège de toilette rembourré, noir \$15; table d'étude \$15, bicyclette Peugeot 10 vitesses \$60. Tél.: 774-2440, 774-9331, laissez sonner longtemps.

STEREO combiné, radio-phonos, adaptateur pour haut-parleur; bicyclette de dame, 3 vitesses, lavasse-essoreuse Hoover; TV noir et blanc; mobilier de cuisine chromé avec bahut; 3 portes accordéon standard; 2 turquoises vert 11 x 14 et 1 rust 9 x 10, cours d'anglais sur disque; couvre-lit fait à la main avec coussins rose et blanc; laine Phentex 3 brins, toiles tissées; nappe de dentelle ovale. Tél.: 774-7510.

LIT MATELOT 39", 2 tiroirs, 1 an d'usage, \$100, bibliothèque de coin en frêne 30 x 36 x 36 et une autre de 24 x 30, 505 pour les 2, pupitre d'écolier \$5, rideaux voilage 12' x 8', plein jour blanc et autre rouille avec attaches et pôle 75\$. Tél.: 773-4631.

MEUBLES à vendre, ensemble salon sofa, fauteuil, lazy boy et 2 tables de coin et 1 table de centre (brune) \$550. Ensemble de cuisine, 4 chaises brunes et table marbré beige et brun \$300. Tél.: 799-3900 après 17 h.

100 À VENDRE

ENSEMBLE de cuisine en pin, couleur sang de bœuf, 1 encastrement, 1 table 6', 6 chaises, fonds tressés en écorce d'orme. Prix: 1000\$. Tél.: 778-1855.

MEUBLER de chambre à coucher. Tél.: 774-7489.

110 À VENDRE ARTICLES-MÉNAGERS

REFRIGERATEURS poêles, laveuses, sècheuses, de toutes marques, avec garantie, prenons échange. S'ad. au 2645, Sicotte, Saint-Hyacinthe. Tél.: 774-7489.

CUISINIÈRE élect. 30 po. blanche, très propre, \$150. Tél.: 774-8662.

REFRIGERATEUR sans givre \$200.00; poêle électrique \$75.00; sècheuse \$85.00; laveuse automatique, \$135.00; télécoleur \$175.00; souffleuse à neige 10 forces; matelas et sommier 54" \$80.00; mobylette \$175.00; comptoir de cuisine \$100.00; bureau 4 tiroirs \$200.00. Tél.: 798-2650.

POELE à combustion lente, Fisher, paye \$450.00 servi 4 mois, demande \$300.00. Causse démenagement. Tél.: 708-2329.

CUISINIÈRE auto-nettoyante de couleur beige, 1 réfrigérateur 17", cu. sans givre, de couleur beige, seulement 2 1/2 ans d'utilisation. Tél.: 793-4512.

REFRIGERATEUR cuisinière, laveuse et sècheuse. Tél.: 774-3216.

120 À VENDRE

MOTO HONDA Nighthawk 750, 1982, très propre, 3000 km., cause vente: départ pour la Baie James. \$2850. Tél.: 774-6948.

CANOT 16 pieds, en très bon état avec moteur Johnson, 2 forces ainsi que support pour canot à bout pointu. Le tout à très bon prix. Tél.: 773-2829, 774-2929.

MOTO Night Hawk 450 cc, 6000 km, 1982, à vendre. Coupe vent et sacoches inclus. Tél.: 773-9297.

MOTO Kawasaki 550 cc, 4 cyl., 1981, 11,000 km, dossier, porte-bagage, barre de protection, pare-brise, contrôle de vitesse, valises de chaque côté, \$2,000, discutable. Tél.: 774-8764.

MOTOCROSS Yamaha, Y250, 1981, acheté neuf en 1982, a roulé seulement 20 hrs, environ, soit 400 km, en excellent état. Idéal pour adolescent. \$500 ou meilleure offre, aussi auvent à roulette, 16 pi. à vendre. Tél.: 774-8764.

HONDA 1975, 80 cc, très propre, prix 300\$. Tél.: 774-6278.

MOTO Honda 79, 400, automatique, \$1200. Tél.: 773-8159.

HONDA Night Hawk 450, 1982, bleu nuit, 15,000 km, crashbars, dossier, peau mouton, cruise control, pneu neuf. Prix: \$1,300. Pour int. Tél.: 799-5006.

MOTO Honda 650 CB Custom, 1980, 28,000 km, Windjammer, plus équipement mis à part, parfaite condition. Tél.: 792-2241, à voir, demandez Florian.

YAMAHA XS 400 Spécial, 1981, noire, 1800 miles, roues sports, selle étagée, dossier et barre de protection, très propre, prix demandé \$1,500. En plus chaîne en acier 6 pieds et 2 casques Full Face. Electro et toile de protection, \$100. Si int. seul. Tél.: 773-5500.

HONDA XL 175, 1978 acheté en 1980, très propre, St-Pie 772-2000.

MOTO Honda Magna V45, 1982, crossbar et dossier, bas millage, très propre. Tél.: 799-4421.

HONDA CB 750, 1982, toute équipée. Tél.: 584-3637.

YATCH 14', fibre de verre, avec moteur "Evinrude", 40 forces. Tél.: 773-5131 après 17 h.

KAWASAKI Moto Cross, KX125, 1982, en très bon état, prix demandé \$900. Tél.: 772-2439.

SUZUKI GS400, 1981, prix à discuter, couleur noire. Tél.: 774-9075.

MOTO Honda, Trail 70, 1972, très propre, moteur trail à neuf, chaîne, (sprocket) arrière neuf, dossier et porte-bagages. Tél.: 793-4580.

120 À VENDRE

MOTO Yamaha 100 cc, à l'état neuf, 500 miles, de trail et de route, prix demandé \$750. Tél.: 797-2187.

MOTO Honda 750 Custom, 1981, 22,000 km avec barre de protection et dossier. Tél.: 774-1782 après 16 h 30 ou 774-9125.

2 CYCLOMOTEURS Push, Bombardier, un pour pièces, l'autre en excellente condition, prix: 300\$ pour le tout (négociable); 2 pneus radials d'été de 13 po. de diamètre et d'une largeur "60" (13 x 60). A l'état neuf (n'ont jamais été utilisés, prix 100\$ la paire. Tél.: 773-2217.

BATEAU (hors bord) avec toit 15 pieds long, moteur Johnson 40 forces, électrique et remorque Explorer, deux réservoirs, rames, ceintures, le tout \$2,600. Aussi ancien bateau en bois laminé Peterborough \$200. Le tout en bonne condition 773-2985 après 17 h.

140 À VENDRE

ATTENTION Vous voulez un chien, petit ou gros, je peux vous conseiller dans le choix. Nous faisons dressage et pension, 20 ans d'expérience dans l'élevage. Venez nous voir au: Chenil Drummond à St-Germain. Tél.: 1-819-395-4196.

BERGER ALLEMAND 1 an, dressé à l'obéissance aussi un Gazebo 24' de diamètre. Pour int. Tél.: 798-24-97.

PERSANS Himalayiens - hybrides à vendre mâles bleue point et seal point, 6 semaines aussi châlons hybrides mâles et femelles, bleus, crème, écaille de tortue tous enregistrés et vaccinés. Tél.: 788-2633.

BELLE JUMENT (pony), blond roux, crinière et queue blanches, 500 livres, douce, bien dressée, 5 ans, ainsi que selle et équipement. Int. Tél.: 773-9052.

150 À VENDRE

BOEUF POUR congélateur. Gros et détail, beau bœuf haché maigre. Aussi sirop et sucre d'érable pur. Directement du producteur. S'adr. à Jean-Marc Dion, Tél.: 773-4329.

A MOITIE Prix stores horizontaux 101' x 64" haut, beige, gris et rust. Pour int. Tél.: 774-4018, lundi au vendredi après 6 h, ou fin de semaine en tout temps.

TABLE à pique-nique neuve en épinette, 50\$, 2 comptoirs à charcuterie, 6 pieds usagés avec compresseur neuf, Balancoire sur billes avec table. Tél.: 774-2607.

CHAMBRE froide d'extérieur pouvant être démontée facilement 8' x 8', avec unité neuve. Recouverte de toile industrielle. Accès facile pour kiosque de fruits et légumes. Tél.: 792-3595.

PRIX SPECIAL sur tuyaux d'acier ondulé, surtout dans les diamètres 36", 48", 54", 60", s'adresser à John Fraser, 1444 St-Edouard, Saint-Jude.

FRAISES à vendre Bienvenue à la Fraisière Raymond Bernier. Les fraises sont à leur meilleur. Achetez-les cueillies ou cueillez-les vous-même chez Raymond Bernier, 539, 3e rang Ste-Rosalie, sortie 138 près de la Transcanadienne. Tél.: 799-4731.

TOMATES DE SERRE Régalez-vous des tomates de serre succulentes-tout maintenanant de succulentes tomates de serre, roses ou rouges à votre choix. Nouveau producteur à deux pas de la ville, chez Gaëtan Herbert situé au 430 Principale St-Thomas d'Aquin. Tél.: 796-3412.

450 VERRES TREMPÉS "stock B", 34" x 76", 46" x 76", 56" x 101", 48" x 42", 58" x 46". Prix Spéciaux. Pour int. 774-8408.

REMORQUE en fibre de verre, couverte, 4 x 6 pieds. Tél.: 773-9935 entre 17 et 19h00.

150 À VENDRE

2 PORTES d'intérieures et un extérieur, 36x82, 1 1/2" d'épaisseur. Tél.: 774-5257 le soir entre 18 et 21 heures seulement.

TERRE à gazon, jardin ou haies, terre grise et noire mélange ou terre noire pure ou terre brune ou mélange, très belle terre, satisfaction garantie. Tél.: 773-2374.

CLIMATISATEUR 15,000 B.T.U. commercial, en très bon état, courant 220. Tél.: 773-8577 ou 773-1082.

AIR climatiseur, "R-Temp", Chrysler, 33,000 B.T.U., avec garantie, \$850. Tél.: 794-2277.

150 À VENDRE

FILTRE à piscine Jacuzzi, 1/2 force, filtre à piscine Aqua Matic, 1/2 force, meuble stérile, scelle de poney. Le tout en excellente état. Tél.: 793-4791 (laissez sonner longtemps).

LIT PLIANT 36", 20\$, fournaise à l'huile, 20\$, glacière pour roulotte, 10\$, table pour appareils électriques, 10\$, pharmacie cadre doré 26" x 21" (sans les portes), 15\$, ensemble de boîte à pain en bois avec porte essuie-tout, 40\$, base de berline, couleur moisson, 20\$. Tél.: 796-5087.

BULLDOZER TDS, avec loader, diesel. S'adresser à 799-5313 ou 774-5567.

150 À VENDRE

NEON lumineux mural, 2' x 14', contrôle automatique, bonne condition. Prix à discuter. Tél.: 773-9464, 774-786 (soir).

CHEMINÉE pré-fabriquée, hauteur 26'. Tél.: 791-2302.

PARURE de chambre couleur or, couverte de lit (2 places) avec cache oreillers, 2 jolis coussins, linge de mur, sur plus français. Véritable aubaine! Tél.: 774-8610 avant midi ou heure des repas.

ECHELLE industrielle, aluminium, 40 pi., utilisée seulement 15 fois, \$200. Tél.: 778-1444.

Profitez des prix d'été pour mieux vous chauffer à l'automne

SUBVENTION DE \$1450.

CHAUFFAGE ÉLECTRIQUE BI-ÉNERGIE

AIR CHAUD - PLINTHE - EAU CHAUDE

Racine

ENTREPRENEUR ÉLECTRICIEN

Saint-Simon, Saint-Hyacinthe

798-2422

ÉLECTRICITE SUR MESURE

Construction Paul Plante & fils inc.

Constructeur inscrit Bureau: 615, rue Brouillette, Saint-Hyacinthe

Représenté par Serge Plante

Modèle ouvert aux visiteurs tous les samedis et dimanches de 13 h à 17 heures ou en tout temps sur rendez-vous.

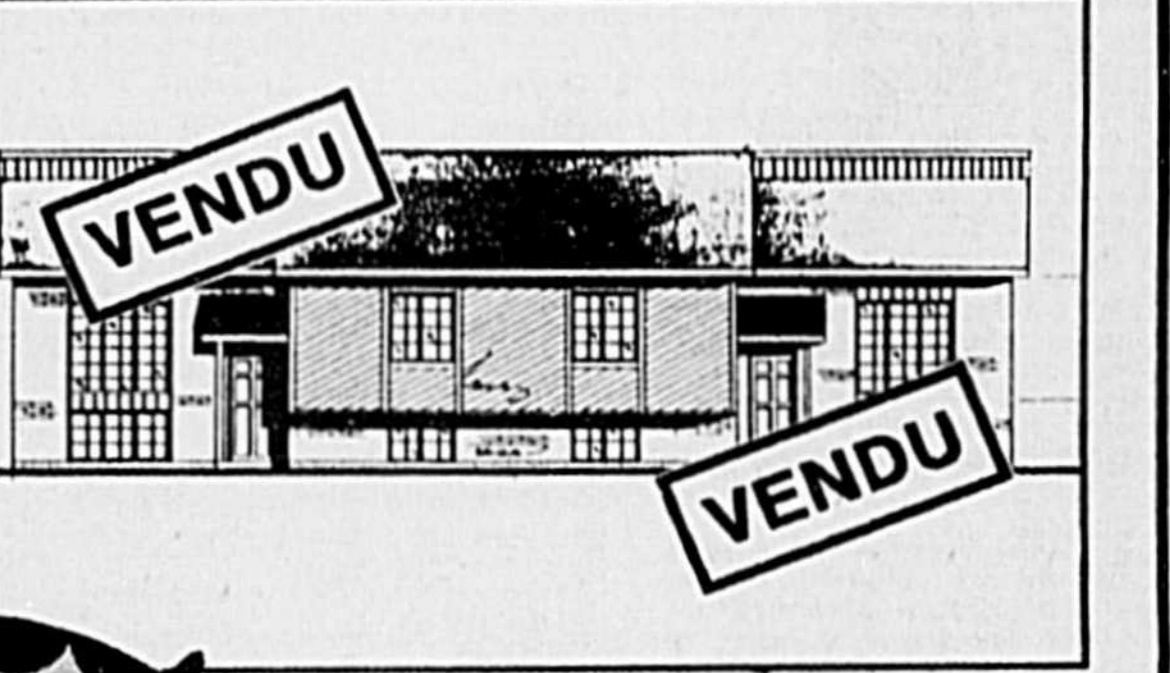
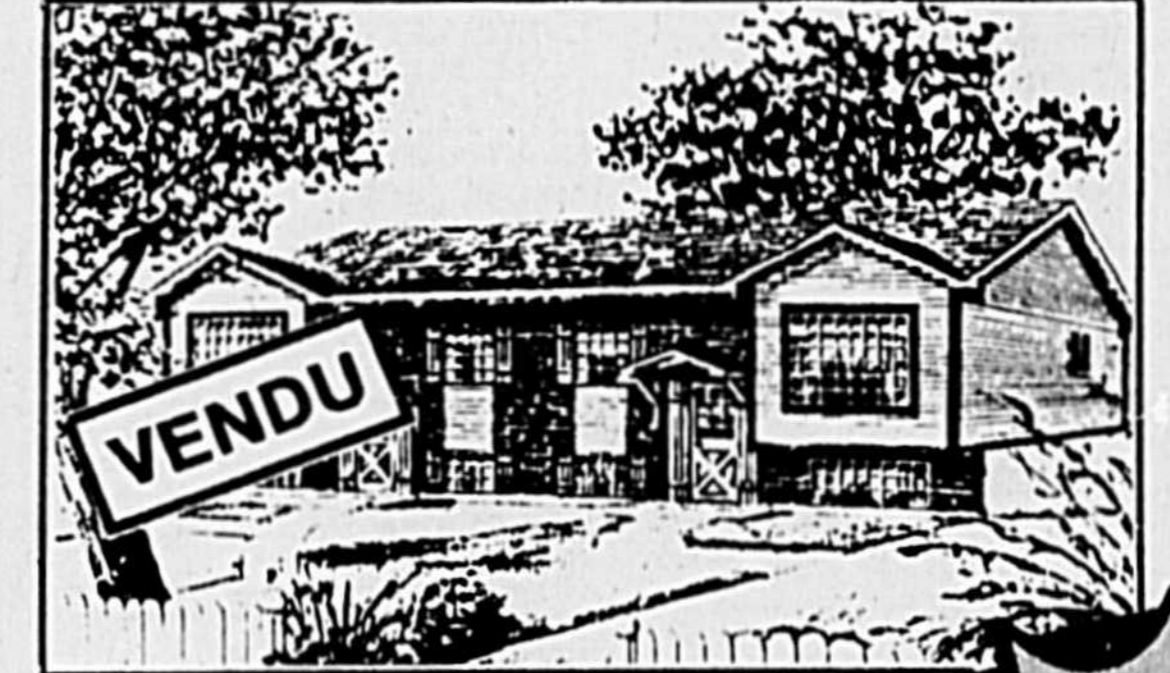

Rue Charbonneau

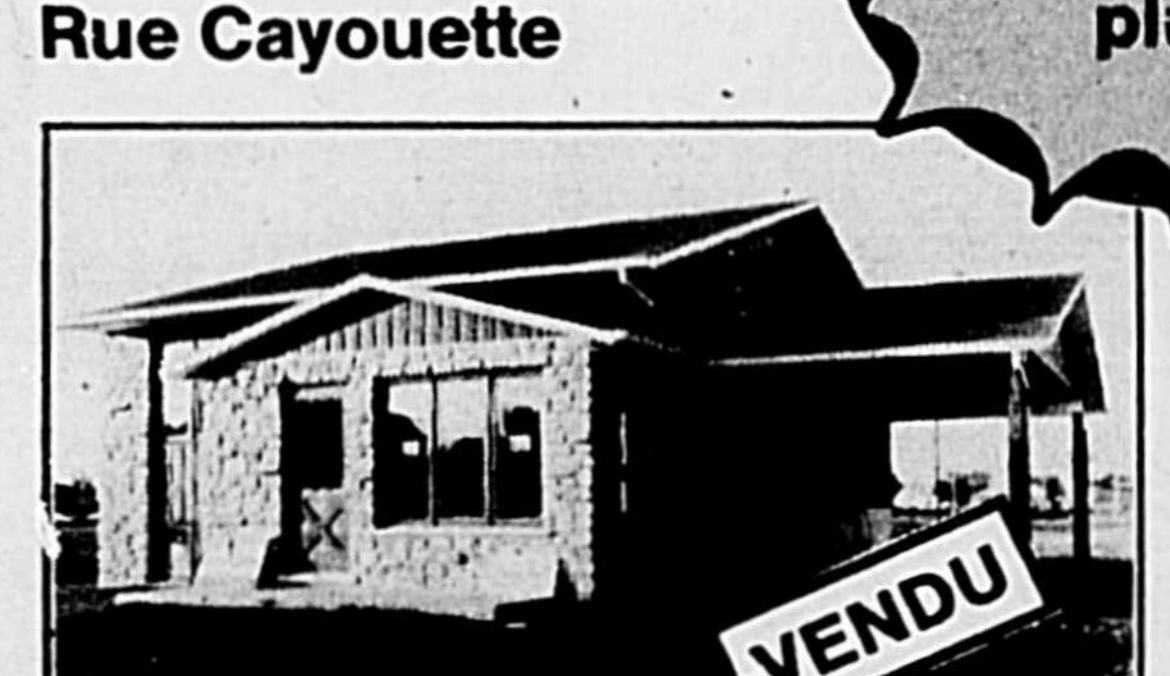

Rue Cayouette

!! Les subventions sont là,

- \$3,000. de la S.C.H.L.
- 9 1/2% Corvée Habitation
- Réduction de taxes municipales

alors ne laissez pas les autres en profiter à votre place!!

Bur.: 773-9281
Rés.: 773-1345

Vous voulez vous faire construire à la ville ou à la campagne, venez nous rencontrer pour discuter de vos projets. La construction c'est notre affaire...

ISOLATION Jacques Laferte enrg.

ACCREDITÉ ONGC POUR SUBVENTION GOUVERNEMENTALE

RÉSIDENTIEL • COMMERCIAL • INDUSTRIEL

- LAINE FIBRE DE VERRE SOUFFLE
- LAINE EN MATÉLAS
- CELLULOSE SOUFFLEE
- PANNEAUX RIGIDES, ETC.

20 ANS D'EXPERIENCE - ESTIMATION GRATUITE

870 PRINCIPALE LA PRESENTATION 796-3277

L & L INC. AGENT

Mayflower TRANSIT CO

• DEMENAGEMENT • EMBALLAGE • ENTREPOSAGE

LOCAL & LONGUE DISTANCE ENTIEREMENT ASSURE

EQUIPEMENT SPECIAL POUR PIANOS, POELES, REFRIGERATEURS, ETC.

774-7567

À VENDRE

MATÉRIAUX DE DÉMOLITION DE 2 LOGIS

Réservoirs eau chaude, radiateurs, chauffage électrique, entrée électrique 200 am. acc salle de bain, plomberie, armoires, portes, etc. À vendre en bloc ou séparément.

Marché Métro Laliberté

2260, rue Saint-Charles, Saint-Hyacinthe

monsieur Jacques Laliberté

PAUL ROUSSEAU assure

AUTO - MAISON - COMMERCE

VIE - SALAIRE

Nous acceptons Master Card par téléphone

774-5731

Afin de satisfaire une clientèle toujours grandissante

BROUILLETTE AUTO retourne aux galeries st-hyacinthe

En vedette la Plymouth HORIZON 83 Tracian avant

Plymouth CHRYSLER

Le centre du petit camion Dodge

BROUILLETTE AUTOMOBILE INC. ST-HYACINTHE

Aujourd'hui, ça prend une Chrysler.

2750, Lafontaine, Saint-Hyacinthe 773-8551

Votre Super concessionnaire Chrysler Plymouth

Location à court terme et long terme

150 A VENDRE
IMMEUBLES

AUBAINES A vendre; balconçours sur roulement à bille neuves, non peintes, prix \$225; jusqu'à épaisseur de la marchandise et deux vitres thermos 1une 4 x 6' et l'autre 4 x 8'. Tél.: 773-1627.

FOIN à vendre pris sur le champ. Pour info. Tél.: 774-8905 ou 772-2750.

CAMERA 35 mm. Reflex de marque Praktica avec lentille standard et grand angle, posomètre, flash \$150; lecteur de cassettes 4 pistes pour auto \$25. Tél.: 773-1270.

FOURNAISE "Kator", lit 39" très propre. Tél.: 773-7958.

200 A VENDRE
PROPRIÉTÉS DE CAMPAGNE

GRANDE MAISON en brique meublée, 12 pièces, foyer, piscine creusée, garage pour 4 autos. Pêche écotour, terrain closé et beau, au centre ville, endroit tranquille, eau, bain! Tél.: 773-1082 ou 773-8577.

MAISON au village de Saint-Pie, terrain 90 x 120' environ, deux étages, 7 pièces et cave ciment, extérieur fini, plancher de bois, double et triple, garage pour machinerie et petite cabane à sucre et accessoires. Si int. Tél.: 774-4418 (soir).

DEPANNEUR avec propriété et logement à revenu. Bien situé, très bon chiffre d'affaires. Si int. seulement. Tél.: 799-5692.

EPICERIE dépanneur à vendre avec basse, équipement et logement de 3 1/2 pces, terrain de 60 x 90, à Saint-Louis sur Richeieu, seul commerce dans le village. Tél.: 788-2622, soir 788-2412.

DEPANNEUR à vendre par le propriétaire, bon chiffre d'affaire. Prendre maison en échange. Pour info. Tél.: 774-3922.

230 A VENDRE
PROPR. UNIFAMILIALES-EXT.

OTTERBURN Split-level, carport, 8 pièces, foyer, taxes basses. Gilberte Mongeau, 467-1692, 467-9362.

280 A VENDRE
TERRAINS

TERRAIN Saint-Hyacinthe Annexé, rue Claire-Valée, terrain 70 x 100', tous les services, prix très raisonnable. Les Constructeurs Robin Inc. Tél.: 773-8358.

3 TERRAINS situés au village Saint-Simon, acceptés par le zonage agricole, arpentés, prêts à bâtir, environ 22 000 pi. ca. et 16 000 pi. ca. et 20 000 pi. ca. S'ad. Fernand Cournoyer, Saint-Simon. Tél.: 798-2408.

DOMAINE Joux, Saint-Pie, terrain gagnonné, côté 25 x 90, électricité, eau, situé à côté de la piscine, double, toilette avec tente roulotte. Lotion, 2 cabanes en tôle 9 x 12, table à pique-nique. Aubaine, \$3,500 négociable. Tél.: 1-381-5553.

310 A VENDRE
AUTOMOBILES F-M

HORIZON 1978, manuel, 5 portes, 72 000 Km. Propra. Prix \$1700. Tél.: 774-2998.

MERCURY 1980, 4 portes, air climatisé, volant ajustable, régulateur de vitesse, radio AM-FM, stéréo, petites cassettes, pneus Michelin. Tél.: 791-2411.

320 A VENDRE
AUTOMOBILES - GARAGES

ANNEXE AUTO service, 13245 Rigaud, Tél.: 773-1244. Chevrolet Monte Carlo 1981; Mazda GLC sport, 5 vitesses, 1981; Thunderbird Landau équipé 30000 km, 1980; Toyota Tercel, 5 vitesses 1980, Chevrolet 2 portes auto, 1981; Pontiac Sunbird H-Back automatique 1980; Dodge Omni 024 autom., 1979, Chevrolet 2 portes, 4 vitesses 1979; Arrow GT 1976. Consultez-nous pour débarrassage et peinture. Tél.: 773-1244.

AUTOS LUSSEIER Phœnix 23 Principale, St-Damase, 797-3956. Camaro Z-28, 1 top, 1982, 9000 km.; Chevrolet Malibu, 4 p. 1981; Mazda GLC 1981, 4 vit. Chevrolet Citation 4 p. 1981, 38000 km.; Chevrolet Monte Carlo 1979, Landau, Chevrolet Monte Carlo 1979, 48000 milles; Mustang 1978, 3 p. 4 cyl., Honda Civic 1978, 4 vit. Plymouth Volare 1978, 4 port 6 cyl.

400 A LOUER
APPARTEMENTS 1-1 1/2

APPARTEMENT à louer 1 1/2, 2 1/2 libre immédiatement, au Grand Château, 1395 Girouard. Pour info. 773-5765.

APPARTEMENT 1 1/2 pièce, Le Diplôme, 1005 Blanchette, Saint-Hyacinthe. Tél.: 774-5011.

APPARTEMENTS meublés, 1 1/2 pièces, incluant dans la location: tapis mur à mur, antenne communautaire, chauffage, eau, électricité, service de buanderie, service d'intercom et stationnement. Situés au 1090, rue Gauthier, face à l'Hôpital Honoré-Mercier. Tél.: 774-4209.

2 APPARTEMENTS 1 1/2 pièce, 2 de 2 1/2 pièces et 2 de 3 1/2 pièces à louer pour le mois de mai. Meublés, chauffés, éclairés. Tél.: 774-6837.

APPARTEMENT 1 1/2 pièces, meublé, chauffé, éclairé, chambre de bain privée, buanderie, stationnement pour auto, situé près de l'Hôpital Honoré-Mercier, s'adresser au 2805 Bourdages Nord. Tél.: 773-0107.

APPARTEMENT 1 1/2 pièce, situé au centre-ville, rue Mondor, chauffé, éclairé, meublé. Libre immédiatement. Tél.: 774-8787.

APPARTEMENTS 1 1/2 et 2 1/2 pièces, meublés, éclairés, chauffés, centre-ville, 1 1/2 pièce \$190 par mois, 2 1/2 pièces, \$215 par mois. Tél.: 773-5638 ou 774-3775 avant 15 heures.

APPARTEMENT 1 1/2 pièces, meublé au complet, avec salle de bain privée, taxe, électricité et chauffage compris, service de lavage et séchage. Stationnement avec grille ou dame. 2485 rue Raymond, com. Bourassa, St-Hyacinthe. Tél.: 774-6855.

402 A LOUER
APPARTEMENTS 2-2 1/2

UN APPARTEMENT 2 1/2 pièces, très bien situé, tapis mur à mur, chambre de bain complète, meublé, éclairé, chauffé, tous taxes payés, endroit tranquille, libre immédiatement, situé à La Providence à 3185 St-Pierre O. \$275, par mois. Tél.: 772-2022 après 6 heures ou 773-2211.

BOIS-JOLI 2 1/2 pièces, meublé, chauffé et éclairé, construction récente, service de buanderie, système d'intercom, plate-forme de bronze sur le toit, stationnement avec prise pour auto, libre immédiatement, \$235, par mois. Tél.: 774-7358, soir et fin de semaine 774-3000, 773-0454.

DOUVILLE 2 1/2 pièces, meublé, très propre, stationnement avec prise pour auto, libre immédiatement, \$235, par mois. Tél.: 774-7358, soir et fin de semaine 774-3000, 773-0454.

APPARTEMENT 2 1/2 pces, 1 1/2 pce avec ou sans chambre fermée, meublé, chauffage et taxe inclus, service de buanderie, situé au 2390 Ste-Anne et 2300 rue Girouard O. Tél.: 773-3822, 773-1475, 774-9052.

APPARTEMENT 2 1/2 pces, meublé, chauffé, éclairé, situé au 2390 Ste-Anne et 2300 rue Girouard O. Tél.: 773-3822, 773-1475, 774-9052.

APPARTEMENT 2 1/2 pces, meublé, chauffé, éclairé, situé au 2630 Turcot apt. 1. Tél.: 774-3740.

APPARTEMENT 2 1/2 pièces, meublé, chauffé, éclairé, tapis mur à mur, au 1er étage, place tranquille, libre immédiatement, accès à la piscine, secteur St-Joseph, \$250, par mois. Tél.: 773-8446.

APPARTEMENT 2 1/2 pièces, meublé ou non à Ste-Rosalie. Tél.: 799-4491 après 17h30.

BACHELOR 2 1/2 pièces, meublés, chambre fermée, tapis mur à mur, grand espace de rangement, salle de bain complète, 2 entrées privées, stationnement pour auto, situé dans demi-sous-sol dans St-Joseph. Libre le 1er août 1983. Idéal pour personne sérieuse aimant la tranquillité. Pour visiter, Tél.: 773-5764.

APPARTEMENT 2 1/2 pièces, meublé ou non, sur le Boulevard Choquette \$195, par mois, meublé, éclairé. Tél.: 799-5638, 799-5639, 799-5640, 799-5641, 799-5642, 799-5643, 799-5644, 799-5645, 799-5646, 799-5647, 799-5648, 799-5649, 799-5650, 799-5651, 799-5652, 799-5653, 799-5654, 799-5655, 799-5656, 799-5657, 799-5658, 799-5659, 799-5660, 799-5661, 799-5662, 799-5663, 799-5664, 799-5665, 799-5666, 799-5667, 799-5668, 799-5669, 799-5670, 799-5671, 799-5672, 799-5673, 799-5674, 799-5675, 799-5676, 799-5677, 799-5678, 799-5679, 799-5680, 799-5681, 799-5682, 799-5683, 799-5684, 799-5685, 799-5686, 799-5687, 799-5688, 799-5689, 799-5690, 799-5691, 799-5692, 799-5693, 799-5694, 799-5695, 799-5696, 799-5697, 799-5698, 799-5699, 799-5700, 799-5701, 799-5702, 799-5703, 799-5704, 799-5705, 799-5706, 799-5707, 799-5708, 799-5709, 799-5710, 799-5711, 799-5712, 799-5713, 799-5714, 799-5715, 799-5716, 799-5717, 799-5718, 799-5719, 799-5720, 799-5721, 799-5722, 799-5723, 799-5724, 799-5725, 799-5726, 799-5727, 799-5728, 799-5729, 799-5730, 799-5731, 799-5732, 799-5733, 799-5734, 799-5735, 799-5736, 799-5737, 799-5738, 799-5739, 799-5740, 799-5741, 799-5742, 799-5743, 799-5744, 799-5745, 799-5746, 799-5747, 799-5748, 799-5749, 799-5750, 799-5751, 799-5752, 799-5753, 799-5754, 799-5755, 799-5756, 799-5757, 799-5758, 799-5759, 799-5760, 799-5761, 799-5762, 799-5763, 799-5764, 799-5765, 799-5766, 799-5767, 799-5768, 799-5769, 799-5770, 799-5771, 799-5772, 799-5773, 799-5774, 799-5775, 799-5776, 799-5777, 799-5778, 799-5779, 799-5780, 799-5781, 799-5782, 799-5783, 799-5784, 799-5785, 799-5786, 799-5787, 799-5788, 799-5789, 799-5790, 799-5791, 799-5792, 799-5793, 799-5794, 799-5795, 799-5796, 799-5797, 799-5798, 799-5799, 799-5800, 799-5801, 799-5802, 799-5803, 799-5804, 799-5805, 799-5806, 799-5807, 799-5808, 799-5809, 799-5810, 799-5811, 799-5812, 799-5813, 799-5814, 799-5815, 799-5816, 799-5817, 799-5818, 799-5819, 799-5820, 799-5821, 799-5822, 799-5823, 799-5824, 799-5825, 799-5826, 799-5827, 799-5828, 799-5829, 799-5830, 799-5831, 799-5832, 799-5833, 799-5834, 799-5835, 799-5836, 799-5837, 799-5838, 799-5839, 799-5840, 799-5841, 799-5842, 799-5843, 799-5844, 799-5845, 799-5846, 799-5847, 799-5848, 799-5849, 799-5850, 799-5851, 799-5852, 799-5853, 799-5854, 799-5855, 799-5856, 799-5857, 799-5858, 799-5859, 799-5860, 799-5861, 799-5862, 799-5863, 799-5864, 799-5865, 799-5866, 799-5867, 799-5868, 799-5869, 799-5870, 799-5871, 799-5872, 799-5873, 799-5874, 799-5875, 799-5876, 799-5877, 799-5878, 799-5879, 799-5880, 799-5881, 799-5882, 799-5883, 799-5884, 799-5885, 799-5886, 799-5887, 799-5888, 799-5889, 799-5890, 799-5891, 799-5892, 799-5893, 799-5894, 799-5895, 799-5896, 799-5897, 799-5898, 799-5899, 799-5900, 799-5901, 799-5902, 799-5903, 799-5904, 799-5905, 799-5906, 799-5907, 799-5908, 799-5909, 799-5910, 799-5911, 799-5912, 799-5913, 799-5914, 799-5915, 799-5916, 799-5917, 799-5918, 799-5919, 799-5920, 799-5921, 799-5922, 799-5923, 799-5924, 799-5925, 799-5926, 799-5927, 799-5928, 799-5929, 799-5930, 799-5931, 799-5932, 799-5933, 799-5934, 799-5935, 799-5936, 799-5937, 799-5938, 799-5939, 799-5940, 799-5941, 799-5942, 799-5943, 799-5944, 799-5945, 799-5946, 799-5947, 799-5948, 799-5949, 799-5950, 799-5951, 799-5952, 799-5953, 799-5954, 799-5955, 799-5956, 799-5957, 799-5958, 799-5959, 799-5960, 799-5961, 799-5962, 799-5963, 799-5964, 799-5965, 799-5966, 799-5967, 799-5968, 799-5969, 799-5970, 799-5971, 799-5972, 799-5973, 799-5974, 799-5975, 799-5976, 799-5977, 799-5978, 799-5979, 799-5980, 799-5981, 799-5982, 799-5983, 799-5984, 799-5985, 799-5986, 799-5987, 799-5988, 799-5989, 799-5990, 799-5991, 799-5992, 799-5993, 799-5994, 799-5995, 799-5996, 799-5997, 799-5998, 799-5999, 799-6000, 799-6001, 799-6002, 799-6003, 799-6004, 799-6005, 799-6006, 799-6007, 799-6008, 799-6009, 799-6010, 799-6011, 799-6012, 799-6013, 799-6014, 799-6015, 799-6016, 799-6017, 799-6018, 799-6019, 799-6020, 799-6021, 799-6022, 799-6023, 799-6024, 799-6025, 799-6026, 799-6027, 799-6028, 799-6029, 799-6030, 799-6031, 799-6032, 799-6033, 799-6034, 799-6035, 799-6036, 799-6037, 799-6038, 799-6039, 799-6040, 799-6041, 799-6042, 799-6043, 799-6044, 799-6045, 799-6046, 799-6047, 799-6048, 799-6049, 799-6050, 799-6051, 799-6052, 799-6053, 799-6054, 799-6055, 799-6056, 799-6057, 799-6058, 799-6059, 799-6060, 799-6061, 799-6062, 799-6063, 799-6064, 799-6065, 799-6066, 799-6067, 799-6068, 799-6069, 799-6070, 799-6071, 799-6072, 799-6073, 799-6074, 799-6075, 799-6076, 799-6077, 799-6078, 799-6079, 799-6080, 799-6081, 799-6082, 799-6083, 799-6084, 799-6085, 799-6086, 799-6087, 799-6088, 799-6089, 799-6090, 799-6091, 799-6092, 799-6093, 799-6094, 799-6095, 799-6096, 799-6097, 799-6098, 799-6099, 799-6100, 799-6101, 799-6102, 799-6103, 799-6104, 799-6105, 799-6106, 799-6107, 799-6108, 799-6109, 799-6110, 799-6111, 799-6112, 799-6113, 799-6114, 799-6115, 799-6116, 799-6117, 799-6118, 799-6119, 799-6120, 799-6121, 799-6122, 799-6123, 799-6124, 799-6125, 799-6126, 799-6127, 799-6128, 799-6129, 799-6130, 799-6131, 799-6132, 799-6133, 799-6134, 799-6135, 799-6136, 799-6137, 799-6138, 799-6139, 799-6140, 799-6141, 799-6142, 799-6143, 799-6144, 799-6145, 799-6146, 799-6147, 799-6148, 799-6149, 799-6150, 799-6151, 799-6152, 799-6153, 799-6154, 799-6155, 799-6156, 799-6157, 799-6158, 799-6159, 799-6160, 799-6161, 799-6162, 799-6163, 799-6164, 799-6165, 799-6166, 799-6167, 799-6168, 799-6169, 799-6170, 799-6171, 799-6172, 799-6173, 799-6174, 799-6175, 799-6176, 799-6177, 799-6178, 799-6179, 799-6180, 799-6181, 799-6182, 799-6183, 799-6184, 799-6185, 799-6186, 799-6187, 799-6188, 799-6189, 799-6190, 799-6191, 799-6192, 799-6193, 799-6194, 799-6195, 799-6196, 799-6197, 799-6198, 799-6199, 799-6200, 799-6201, 799-6202, 799-6203, 799-6204, 799-6205, 799-6206, 799-6207, 799-6208, 799-6209, 799-6210, 799-6211, 799-6212, 799-6213, 799-6214, 799-6215, 799-6216, 799-6217, 799-6218, 799-6219, 799-6220, 799-6221, 799-6222, 799-6223, 799-6224, 799-6225, 799-6226, 799-6227, 799-6228, 799-6229, 799-6230, 799-6231, 799-6232, 799-6233, 799-6234, 799-6235, 799-6236, 799-6237, 799-6238, 799-6239, 799-6240, 799-6241, 799-6242, 799-6243, 799-6244, 799-6245, 799-6246, 799-6247, 799-6248, 799-6249, 799-6250, 799-6251, 799-6252, 799-6253, 799-6254, 799-6255, 799-6256, 799-6257, 799-6258, 799-6259, 799-6260, 799-6261, 799-6262, 799-6263, 799-6264, 799-6265, 799-6266, 799-6267, 799-6268, 799-6269, 799-6270, 799-6271, 799-6272, 799-6273, 799-6274, 799-6275, 799-6276, 799-6277, 799-6278, 799-6279, 799-6280, 799-6281, 799-6282, 799-6283, 799-6284, 799-6285, 799-6286, 799-6287, 799-6288, 799-6289, 799-6290, 799-6291, 799-6292, 799-6293, 799-6294, 799-6295, 799-6296, 799-6297, 799-6298, 799-6299, 799-6300, 799-6301, 799-6302, 799-6303, 799-6304, 799-6305, 799-6306, 799-6307, 799-6308, 799-6309, 799-6310, 799-6311, 799-6312, 799-6313, 799-6314, 799-6315, 799-6316, 799-6317, 799-6318, 799-6319, 799-6320, 799-6321, 799-6322, 799-6323, 799-6324, 799-6325, 799-6326, 799-6327, 799-6328, 799-6329, 799-6330, 799-6331, 799-6332, 799-6333, 799-6334, 799-6335, 799-6336, 799-6337, 799-6338, 799-6339, 799-6340, 799-6341, 799-6342, 799-6343, 799-6344, 799-6345, 799-6346, 799-6347, 799-6348, 799-6349, 799-6350, 799-6351, 799-6352, 799-6353, 799-6354, 799-6355, 799-6356, 799-6357, 799-6358, 799-6359, 799-6360, 799-6361, 799-6362, 799-6363, 799-6364, 799-6365, 799-6366, 799-6367, 799-6368, 799-6369, 799-6370, 799-6371, 799-6372, 799-6373, 799-6374, 799-6375, 799-6376, 799-6377, 799-6378, 799-6379, 799-6380, 799-6381, 799-6382, 799-6383, 799-6384, 799-6385, 799-6386, 799-6387, 799-6388, 799-6389, 799-6390, 799-6391, 799-6392, 799-6393, 799-6394, 799-6395, 799-6396, 799-6397, 799-6398, 799-6399, 799-6400, 799-6401, 799-6402, 799-6403, 799-6404, 799-6405, 799-6406, 799-6407, 799-6408, 799-6409, 799-6410, 799-6411, 799-6412, 799-6413, 799-6414, 799-6415, 799-6416, 799-6417, 799-6418, 799-6419, 799-6420, 799-6421, 799-6422, 799-6423, 799-6424, 799-6425, 799-6426, 799-6427, 799-6428, 799-6429, 799-6430, 799-6431, 799-6432, 799-6433, 799-6434, 799-6435, 799-6436, 799-6437, 799-6438, 799-6439, 799-6440, 799-6441, 799-6442, 799-6443, 799-6444, 799-6445, 799-6446, 799-6447, 799-6448, 799-6449, 799-6450, 799-6451, 799-6452, 799-6453, 799-6454, 799-6455, 799-6456, 799-6457, 799-6458, 799-6459, 799-6460, 799-6461, 799-6462, 799-6463, 799-6464, 799-6465, 799-6466, 799-6467, 799-6468, 799-6469, 799-6470, 799-6471, 799-6472, 799-6473, 799-6474, 799-6475, 799-6476, 799-6477, 799-6478, 799-6479, 799-6480, 799-6481, 799-6482, 799-6483, 799-6484, 799-6485, 799-6486, 799-6487, 799-6488, 799-6489, 799-6490, 799-6491, 799-6492, 799-6493, 799-6494, 799-6495, 799-6496, 799-6497, 799-6498, 799-6499, 799-6500, 799-6501, 799-6502, 799-6503, 799-6504, 799-6505, 799-6506, 799-6507, 799-6508, 799-6509, 799-6510, 799-6511, 799-6512, 799-6513, 799-6514, 799

404 A LOUER
APPARTEMENTS 3 - 3 1/2

APPARTEMENT 3 1/2 pièces, meublé. Pour informations tél.: 774-9011 ou 773-1143.

SECTEUR BOIS JOLI 3 1/2 pièces, meublé ou non, buanderie, espace de rangement, foyer si désiré. Libre immédiatement. Tél.: le jour 774-8358 soir et fin de semaine 774-3000, 773-0454.

APPARTEMENT 3 1/2 pièces, meublé, avec chambre fermée, tapis mur à mur, chauffage, éclairé, air conditionné, balayuse centrale, porte patio avec balcon, stationnement pour auto avec prise, déneigement et toutes taxes incluses. Libre immédiatement, situé à 5000 Joncaire, Douville. Tél.: 773-2637 ou 772-5284.

LUXUEUX APPARTEMENT 3 1/2 pièces, situé en bas d'un duplex, tapis mur à mur, remise à l'extérieur, pour personne tranquille, prix à discuter, libre le jour. Près du centre d'achat et Honoré Mercier. Tél.: 773-6337 après 6 heures pm. (2965 cd La Bruère)

APPARTEMENT 3 1/2 pièces, meublé, tapis mur à mur, mini laveuse-essoreuse, installation corde à linge, remise à l'extérieur, non chauffé, déneigement et taxes de vidanges incluses. Prix \$250, par mois, situé rue Fontaine à St-Thomas d'Aquin. Tél.: 796-5970 ou 796-5935.

APPARTEMENT 3 1/2 pièces, meublé, chauffé et éclairé, tapis mur à mur, installation laveuse sècheuse, endroit tranquille, situé au 3185 St-Pierre Ouest, prix \$325. Tél.: 772-2022 après 19 heures, ou 773-2211.

APPARTEMENT 3 1/2 pièces, meublé, stationnement, taxes vidanges incluses, situé dans l'appartement le 1er juillet, situé au 1175 St-Joseph, 2e étage, Hotel Dieu, coin Scitotte. Pour inf. Tél.: 773-9281 ou 774-4051.

APPARTEMENT meublé, 3 1/2 pces, service de câble, aussi à vendre Ford Elite 1976. Pour inf. Tél.: 773-6339 ou 774-1689.

APPARTEMENT 3 1/2 pièces, meublé, tapis mur à mur, armoires en chêne, espace de rangement dans l'appartement. Porte patio et balcon, taxes, déneigement, vidanges compris, endroit tranquille, près de l'hôpital. Place Casavant et galeries St-Hyacinthe. Libre le 1er juillet. Pour inf. suppl. demandez Magella Bélanger, propriétaire. Tél.: 796-5820.

APPARTEMENT 3 1/2 pièces, meublé, ou non meublé, \$275 à \$320 par mois. Chauffé et éclairé, câble de tv inclus, inst. laveuse et sècheuse, situé au 550 Girouard. Pour inf. Tél.: 774-5033.

APPARTEMENT meublé ou semi meublé, grand et beau 3 1/2 pièces, situé au coin de St-Louis et Lemire. Stationnement taxe déneigement fournis. L'électricité payé par le locataire. Libre immédiatement, buanderie dans l'immeuble. Un à \$200, un à \$25. Tél.: 774-4271.

APPARTEMENT 3 1/2 pièces, meublé, chauffé, éclairé, tapis mur à mur, chambre fermée dans maison à appartement situé centre ville, laveuse et sècheuse sur place pour femme ou fille seulement. Libre le 1er août s'adr. 576 rue Mondor. Tél.: 774-8787.

APPARTEMENT 3 1/2 pièces, meublé, chauffé, éclairé, stationnement avec prise pour auto, libre immédiatement, situé au 2405 Cartier. Demi sous-sol \$275 par mois. Si int. seulement Tél.: 773-9957 le jour ou 774-1025 le soir après 17h30.

APPARTEMENT 3 1/2 pièces, meublé, secteur Bois Joli, 3 pièces, chauffé, éclairé, taxes incluses, \$195 par mois. Tél.: 773-3408.

A LOUER à la campagne, appartement 3 1/2 pièces, détaché, meublé, chauffé, éclairé, eau compris, stationnement avec prise pour auto, très propre, tapis mur à mur, grand terrain paysagé, pour 1 ou 2 personnes, libre immédiatement ou le 1er août. Tél.: 796-2297.

406 A LOUER
APPARTEMENTS 4 - 4 1/2

LOGEMENT neuf 4 1/2 pièces, entièrement meublé à neuf, tous les accessoires sont neufs et appareils ménagers compris, accepterait une personne du sexe féminin seulement, âgée de 25 à 35 ans, prix très avantageux, discutable. Pour inf. Tél.: 774-0970.

APPARTEMENT 4 1/2 pces non meublé ou semi-meublé, chauffé, éclairé, situé au 805 Est Casavant, 2805 Nichols et 795 Larocque. Tél.: 774-3822, 773-4175, 774-9052.

410 A LOUER
CHAMBRES

GRANDE CHAMBRE meublé, avec poêle, frigidaire, eau chaude et froide, chauffage, éclairé, antenne de tv, four, laveuse et sècheuse, piscine. Pour femme ou fille seulement. Situé centre-ville rue Mondor. Tél.: 774-8787.

CHAMBRES pour étudiants (es) situées centre-ville, 1205 rue Calixa-Lavallée, coin Sainte-Marie et 547 avenue sainte-Marie, à Saint-Hyacinthe, face au terminus d'autobus provincial, salons et salles à dîner disponibles, pour le groupe, réfrigérateur et tapis neuf dans chaque chambre. Tél.: 773-7138 ou 772-2759.

CHAMBRES à louer au 1230 Des Cascades, remises à neuf, tapis mur à mur, chauffage électrique, meublé, service de concierges, libres immédiatement, en haut de l'épicerie Des Cascades. Intéressés se présenter au 1230 Des Cascades. Tél.: 773-9081.

GRANDE CHAMBRE à louer ou très beau logement à partager dans le secteur Annexe. Tél.: 774-7378.

CHAMBRES et pension pour personnes âgées autonomes ou couples, très bonne nourriture. Un vrai chez soi. Tél.: 773-0159 ou 773-2733.

CHAMBRE à louer dans une maison moderne avec entrée privée, tapis mur à mur, chauffage électrique, labo dans la chambre, bien aérée, utilité d'une cuisine toute équipée, prix très raisonnables, situé entre l'hôpital et Galerie St-Hyacinthe, à 1275 Prince. Tél.: 773-3875 ou 773-6161.

CHAMBRE à louer au centre ville. En arrière du stationnement St-Joseph. Possibilité de faire la cuisine et de louer \$25 par semaine. Tél.: 774-8249.

CHAMBRE à louer, avec literie, labo, poêle, frigidaire dans la chambre à 8 heures de taxi par auto. 1045, Bourdages Nord. Tél.: 774-3316.

422 A LOUER
LOGEMENTS 2 - 2 1/2

LOGEMENT 2 1/2 pièces, Pour personnes âgées. Situé à Joie de Vivre 2875, 5250 rue Goulet (St-Joseph). Tél.: 774-5567 ou 799-5313.

LOGEMENT 2 1/2 pièces, chauffé, éclairé, poêle et réfrigérateur fournis. \$220 par mois. Tél.: après 16 heures 773-5851.

424 A LOUER
LOGEMENTS 3 - 3 1/2

SECTEUR BOIS JOLI 3 1/2 pièces, foyer si désiré, installation laveuse et sècheuse, bien insonorisé. Tél.: le jour 773-8358 soir et fin de semaine 774-3000, 773-0454.

RESERVEZ dès maintenant pour juillet, votre logement 3 1/2 pièces, non meublé, construction neuve, situé au 2855 Laval. Pour info. Tél.: 774-3940.

SECTEUR DOUVILLE grand logis de 3 1/2 pièces, dans demi sous-sol, situé au 5250 rue Goulet, à côté de la piscine, couvre planchers, taxes d'eau, vidange, déneigement inclus dans la location, remise extérieure pour bicyclette, prise pour auto, chauffage électrique, inst. laveuse sècheuse, libre le 1er juillet. Tél.: 773-2871.

426 A LOUER
LOGEMENTS 4 - 4 1/2

SECTEUR BOIS JOLI des Gouverneurs, 4 1/2 pièces, avec magnifiquement plate forme de bronzage, intercom, système d'alarme, bonne insonorisation. Sont inclus: taxes, vidanges et déneigement. Tél.: le jour 773-8358 soir et fin de semaine 774-3000, 773-0454.

LOGEMENTS 4 1/2 pièces, Libre le 1er juillet, situé au 2990 Desaulniers, recouvrement de plancher sont fournis, antenne tv, inst. télé câble, prise extérieure pour auto, taxes d'eau, vidanges, déneigement inclus. Chauffage élect. à vos frais. Porte patio, balcon privé. S'adr. à 3530 Sicotte, pour visiter.

LOGEMENT 4 1/2 pièces, situé au 2730 Desaulniers, inclus: déneigement, antenne t.v., stationnement avec prise, thermostat dans chaque pièce, taxes d'eau et vidanges, chauffage de la cour et des passages. Inf. s'adresse appartement 4.

LOGEMENT 4 1/2, 5 1/2, 3 1/2 pièces, avec foyer bain tourbillon, aspirateur, taxes d'eau, vidanges, secteur Bourg Joli, à 5 minutes de l'école St-Sacrement. Pour inf. 2895 Laval no 7, 774-8208.

4 1/2 PIÈCES à La Présentation, construction récente, libre le 1er juillet, situé au 2990 Desaulniers, recouvrement de plancher, taxes d'eau, vidanges, déneigement inclus. Chauffage élect. à vos frais. Porte patio, balcon privé. S'adr. à 3530 Sicotte, pour visiter.

LOGEMENT 4 1/2 pièces, situé dans le Bois Joli, près de la Polyvalente et centre d'achat, grand stationnement, taxes d'eau, vidanges et déneigement inclus. Inst. laveuse sècheuse. Très propre, frais peint, prix raisonnable. Tél.: 773-5458.

424 A LOUER
LOGEMENTS 3 - 3 1/2

SECTEUR BOIS JOLI rue Ste-Anne, logement 3 1/2 pièces, chauffage électrique, \$225 par mois; comprenant taxes d'eau et vidanges. Pour plus d'inf. Tél.: 773-6784.

SECTEUR St-Joseph, logement 3 1/2 pièces, demi sous-sol, chauffage électrique, ménage bois franc, stationnement prise élect., remise ext. peut être partiellement meublé. Tél.: après 6 heures 773-0829.

LOGEMENT 3 1/2 pces, rue St-Pierre à La Providence, face à l'église. Tél.: 9451 après 16 heures 30.

LOGEMENT 3 1/2 pces, chauffé, élect. inst. lav.-séch., grand stat., \$150 par mois. Aussi log. 4 1/2 pièces, très propre tapis neuf et peinture, chauff. élect. inst. lav.-séch., \$200 par mois. Situé à 80 et 28 rue Notre-Dame, St-Pie. Sint. 773-2979.

LOGEMENT 3 1/2 pces, situé au 570, rue St-Joseph, chauffage électrique, taxe d'eau et vidange compris. Libre le 1er juillet. Tél.: 773-9281 ou 774-4051.

LOGEMENT 3 1/2 pièces, à louer, très propre, meublé, chauffé, électrique, laveuse sècheuse dans le bloc, secteur St-Joseph au 17055 St-Louis. Tél.: 773-1949.

LOGEMENT 3 1/2 pièces, non meublé, taxes d'eau, vidanges, déneigement compris, stationnement avec prise, service de buanderie, situé rue Dumesnil, demi sous-sol, quartier tranquille, libre le 1er août \$200 par mois. Tél.: 774-7128.

LOGEMENT 3 1/2 pièces, non meublé, situé au 1055 rue Boulé, rue du Cégep, prix \$245, par mois. Tél.: 773-5632 entre 18 et 21 heures.

LOGEMENT 3 1/2 pièces, spécial construction neuve, lave vaisselle et chauffe-eau inclus, taxes d'eau, déneigement compris. Situé sur la rue Des Gouverneurs. Pour inf. Tél.: 793-4153.

LOGEMENT grand 3 1/2 pièces, entièrement meublé, laveuse et sècheuse, espace de rangement, stationnement privé, s'adr. au 2420 Des-Celles.

LOGEMENT 3 1/2 pièces, endroit paisible pour personne seul ou couple, installation laveuse et sècheuse, taxes et vidanges et prise pour auto compris. Libre immédiatement. S'adr. 76 Ste-Marie. Tél.: 773-8891.

APPARTEMENT 3 1/2 pièces, libre immédiatement, centre ville, idéal pour couple ou personne âgée. \$225 par mois. Situé à 292 rue St-François, St-Hyacinthe. S'adr. Tél.: 773-1639.

LOGEMENT non meublé, très grand 3 1/2 pièces, chaque pièce séparé, taxes d'eau, taxes d'égout, taxes d'égout. L'électricité et taxe payés par le locataire. Un situé au coin de St-Louis et Lemire. Un situé rue Martel \$200 par mois. Libre immédiatement. Recouvrement de plancher fournis, installation laveuse sècheuse. Tél.: 774-4271.

TRES GRAND 3 1/2 pièces non meublé, taxes, vidanges compris dans le prix, chauffage électrique, Planers Bois francs. A la Providence, \$220 par mois. Libre immédiatement. Tél.: 774-6863 773-9414 ou 774-4386.

LOGEMENT 3 1/2 pièces, près de l'Hotel Dieu, salle de bain, cuisine nette, salle à dîner, salon, chambre à coucher, armoires en chêne, planchers de bois franc, installation laveuse et sècheuse, \$225 par mois. Tél.: 774-1018 ou 773-0873.

LOGEMENT 3 1/2 pièces, à sous-louer, chauffé, près du poste de Police, \$195 par mois. Tél.: 774-4457 ou 774-4218.

LOGEMENT 3 1/2 pièces, libre immédiatement à St-Hyacinthe. Tél.: 791-448 après 5 heures.

LOGEMENT 3 1/2 pièces, au sous-sol, meublé, libre immédiatement. Au 1415 Courcelles, Douville. Tél.: 799-4381.

LOGEMENT 3 1/2 pièces, meublé, près du centre ville, stationnement privé. Pour inf. 774-2975 ou 796-2071.

A LOUER Logements de 3 1/2 et 4 1/2 pces, chauffé, eau chaude, taxe d'eau, service de vidange, situés au 588 Concorde Nord, désirs personnes tranquilles, s'adresser au Magasin de Meubles A. Robert & Fils Ltee, 590, Concorde. Tél.: 774-4787. Prix \$285, et \$295, par mois, libre immédiatement.

LOGEMENT grand 3 1/2 pièces, meublé, dans un sous-sol, chambre fermée, tapis mur à mur, four encastré, service de laveuse et sècheuse, taxes d'eau, vidanges et déneigement compris, situé rue Courcelles à Douville. Inf. après 17 h. à 773-2740.

LOGEMENT 3 1/2 pièces, à St-Dominique une partie du sous-sol avec inst. laveuse sècheuse. Couvre l'entretien, libre immédiatement. Tél.: 774-0708.

LOGEMENT 3 1/2 pces, rue Cascades, au centre-ville, de préférence pour dame seule ou couple retraité, chauffage à l'électricité, prix raisonnable, libre actuellement. Tél.: 774-6388 ou 774-6879.

426 A LOUER
LOGEMENTS 4 - 4 1/2

LOGEMENT 4 1/2 pièces, situé à Ste-Madeleine, chauffage électrique. Tél.: 773-0107.

LOGEMENT 4 1/2 et 5 1/2 pièces au 149 Nichols St-Pie, inst. laveuse et sècheuse, stationnement, taxe d'eau et vidanges compris \$303 à \$320 par mois, à partir du 1er juillet. Construction neuve de 2 ans. Tél.: 772-2095.

SECTEUR BOIS JOLI des Gouverneurs, 4 1/2 pièces, avec magnifiquement plate forme de bronzage, intercom, système d'alarme, bonne insonorisation. Sont inclus: taxes, vidanges et déneigement. Tél.: le jour 773-8358 soir et fin de semaine 774-3000, 773-0454.

LOGEMENTS 4 1/2 pièces, Libre le 1er juillet, situé au 2990 Desaulniers, recouvrement de plancher sont fournis, antenne tv, inst. télé câble, prise extérieure pour auto, taxes d'eau, vidanges, déneigement inclus. Chauffage élect. à vos frais. Porte patio, balcon privé. S'adr. à 3530 Sicotte, pour visiter.

LOGEMENT 4 1/2 pièces, situé au 2730 Desaulniers, inclus: déneigement, antenne t.v., stationnement avec prise, thermostat dans chaque pièce, taxes d'eau et vidanges, chauffage de la cour et des passages. Inf. s'adresse appartement 4.

LOGEMENT 4 1/2, 5 1/2, 3 1/2 pièces, avec foyer bain tourbillon, aspirateur, taxes d'eau, vidanges, secteur Bourg Joli, à 5 minutes de l'école St-Sacrement. Pour inf. 2895 Laval no 7, 774-8208.

4 1/2 PIÈCES à La Présentation, construction récente, libre le 1er juillet, situé au 2990 Desaulniers, recouvrement de plancher, taxes d'eau, vidanges, déneigement inclus. Chauffage élect. à vos frais. Porte patio, balcon privé. S'adr. à 3530 Sicotte, pour visiter.

LOGEMENT 4 1/2 pièces, situé dans le Bois Joli, près de la Polyvalente et centre d'achat, grand stationnement, taxes d'eau, vidanges et déneigement inclus. Inst. laveuse sècheuse. Très propre, frais peint, prix raisonnable. Tél.: 773-5458.

LOGEMENT 4 1/2 pièces, insonorisé et luxueux, tapis mur à mur, comptoir lunch, inst. laveuse sècheuse dans la salle de bain, espace de rangement int. et ext. isolation supérieur pour chauff. élect. avec thermostat dans chaque pièce. Prise électrique pour auto, remise pour ranger vos bicyclettes, stationnement asphalté. Libre le 1er juillet ou avant... Réduction de prix de loyer pour le 1er mois. Int. jour 773-4551, soir et fin de semaine 773-8979.

LOGEMENT 4 1/2 pièces, libre le 1er août. Tél.: 774-3216.

LOGEMENT 4 1/2 pièces, situé au 417 Principale à St-Bernard, libre immédiatement, s'adr. F. Lamoureux, au 418 Gagné, St-Bernard. Tél.: 792-2074 ou 792-3894.

LOGIS 4 1/2 pièces, à sous-louer, très luxueux, tapis, très propre, \$305, situés près des Galeries St-Hyacinthe. Si int. seulement. Pour inf. 773-1943.

426 A LOUER
LOGEMENTS 4 - 4 1/2

LOGEMENT à louer 4 1/2 pièces, situés 591 boul. Casavant, chauffage à l'électricité, comprend la taxe d'eau, les vidanges, le déneigement, ainsi qu'un stationnement. Tél.: 773-8335 après 16 heures.

2 LOGEMENTS 4 1/2 pièces, libre le 1er juillet, situés au 2885 rue Bourdages Sud, 1 au 1^{er} étage et 1 au 2^e étage, \$275 par mois. Tél.: 773-9957 le jour ou 774-1025 le soir après 17h30.

LOGEMENT Boul Casavant 4 1/2 pces, chauffage électrique, tapis mur à mur, stationnement privé, libre le 1er juillet. Inf. 773-1867.

LOGEMENT à louer 4 1/2 pièces, libre le 1er juin et 1er juillet, situé au 655 Est, boulevard Casavant, système de chauffage à l'électricité. Sont inclus dans le prix du loyer: déneigement, vidanges, couvre-planchers, prix variant de \$27 à \$326. Pour inf. 774-6257 ou 773-3200.

GRAND 4 1/2 pièces, demi sous-sol, rue Bellemare, près du boul. Casavant, insonorisé, installation laveuse, sècheuse et lave vaisselle. Chauffage électrique, recouvrement de planchers, stationnement avec prise. Inklus taxes d'eau, vidanges et déneigement, repoint, libre immédiatement. Tél.: après 17 heures 797-3730.

A ST PIE logis de 4 1/2 pièces, très propre, libre immédiatement. \$230 par mois. Tél.: 372-9892.

GRAND LOGEMENT 4 1/2 pièces, demi sous-sol, construction récente, situé coin Scitote et Ste Catherine, armoires en chêne, comptoir lunch, inst. lav. séch. et lave vaisselle, couvre planchers fournis, stationnement avec prise, déneigement, taxes, vidanges et déneigement. Taxes d'eau inclus. Pour info. Tél.: 774-2277, 774-4928, 774-3544.

LOGEMENT 4 1/2 pces, demi sous-sol, situé au 385, rue Chambly. Libre immédiatement. Tél.: après 17 hrs à 774-8748.

LOGEMENT 4 1/2 pièces, libre le 1er juillet, situé au 2595 rue Cherrier dans le Bourg Joli. Tous les recouvrements de plancher sont inclus, antenne tv, installation télé câble, prise extérieure pour auto, taxe d'eau vidange, déneigement inclus. Chauffage élect. à vos frais, thermostat dans chaque pièce. Pour visiter s'adr. à 3530 Sicotte.

LOGEMENT de 4 1/2 pièces au sous-sol, comprenant: installation laveuse sècheuse, foyer, remise, taxe d'eau, chauffage et eau chaude fournis. A 1745 St-Onge, St-Joseph, libre le 1er juillet. Tél.: 773-0554 après 16h30.

LOGEMENT NEUF 4 1/2 pièces, libre immédiatement. Situé au 309 rue Principale, St-Thomas Aquin. Installation laveuse sècheuse, armoires de chêne, corde à linge, prise extérieure, recouvrement de plancher. Tél.: 796-5758 ou s'adr. au 311 Principale, St-Thomas Aquin.

LOGEMENT 4 1/2 pièces, chauffage électrique, installation laveuse sècheuse, couvre planchers, taxes comprises. Situé au 267 Robert, centre ville, 2e étage. Libre immédiatement. Tél.: 773-7704.

LOGEMENTS 4 1/2 pièces, chauffage électrique, installation laveuse sècheuse, appt. no 3 et 4, prix \$285 par mois, situé au 316 Principale, St-Thomas d'Aquin. Tél.: 796-3193.

LOGEMENTS 4 1/2 pièces, chauffage électrique, installation laveuse sècheuse, appt. no 1 et 2, \$240 par mois, situé au 2305 Lafontaine, St-Hyacinthe. Tél.: 756-3193.

LOGEMENTS 4 1/2 pièces, chauffage électrique, installation laveuse sècheuse, appt. 1, libre immédiatement, \$280 par mois; appt 4 et 6 prix \$300 par mois. Situé au 2805 Desaulniers. Tél.: 796-3193.

LOGEMENT 4 1/2 pièces, libre le 1er août, situé au 885 boul. Casavant. Int. jour 796-5825, soir 774-0393.

LOGEMENT 4 1/2 pces, rue Des Gouverneurs, taxe, vidange et déneigement inclus, \$265 par mois. Tél.: 773-5343 ou 774-1850.

A SOUS-LOUER logis 4 1/2 pces, entrée laveuse, sècheuse, stationnement automobile, entrée câble communautaire, près du Centre d'Achats. Cause: transfert. Libre immédiatement. Inf. Tél.: 773-8282.

LOGEMENTS 4 1/2 pièces, situé au 725 O. Courant, \$275 et \$300, par mois. S'adr. pour rendez-vous 773-8367.

LOGEMENT 4 1/2 pièces sous-sol, près de l'hôpital, semi meublé si désiré. Un mois gratuit. Tél.: 774-4000 ext. 260.

LOGEMENT 4 1/2 pièces, pas d'installation laveuse sècheuse, libre à la mi août \$200, par mois. Sur la rue Crevier. Si int. Tél.: 774-0719.

LOGEMENT 4 1/2 pièces, demi sous-sol, situé Boul. Casavant Ouest. Eau, vidanges, déneigement inclus. Libre immédiatement \$270 par mois. Tél.: 774-1850 ou 773-8266.

LOGEMENT 4 1/2 pièces, chauffé, incluant enlèvement des ordures ménagères et déblaiement de la cour. Taxes de locataire, casier du sous-sol, Espace de stationnement avec prise électrique, situé rue Pagé, Secteur Bois Joli. Libre immédiatement. Inf. Tél.: 773-8367.

LOGEMENT 4 1/2 pièces, au sous-sol, situé au 2985 Bouchard, libre immédiatement avec poêle, réfrigérateur ou non meublé, comprenant inst. laveuse sècheuse, stationnement avec prise, déneigement, taxe, vidanges incluses. Couvre plancher fournis. Tél.: 774-4647.

CENTRE VILLE logement neuf, 1er étage, 4 1/2 grandes pièces, chauffage électrique, installation laveuse sècheuse, tapis mur à mur, armoires de cuisine en chêne, entrée du câble installé. Tél.: du lundi au samedi 773-6711.

GRAND 4 1/2 pièces dans un demi sous-sol, toutes taxes payées, stationnement int. prise pour auto inclus, grande cuisine avec armoires en chêne, comptoir lunch, planchers de marquetier, installation laveuse sècheuse dans salle de bain, prix \$200 par mois laisserait à \$300, par mois. S'adr. au 101 Sansoucy apt.2 St-Thomas D'Aquin. Tél.: 796-2050.

LOGEMENT 4 1/2 pièces, au 1^{er} étage, \$332, inst. lav. séch., taxes d'eau, vidanges et déblaiement de la neige compris. Libre le 1er août, un mois gratuit. S'adr. au 655 Est, boul. Casavant no 3. Tél.: 774-6257.

LOGEMENT petit 4 1/2 pièces, chauffé, avec couvre plancher, très bien éclairé, inst. laveuse sècheuse, toutes taxes et déneigement inclus, remise, stationnement, terrasse disponible, garage, situé secteur St-Joseph. Tél.: 773-5747.

426 A LOUER
LOGEMENTS 4 - 4 1/2

LOGEMENT à louer 4 1/2 pièces, situés 591 boul. Casavant, chauffage à l'électricité, comprend la taxe d'eau, les vidanges, le déneigement, ainsi qu'un stationnement. Tél.: 773-8335 après 16 heures.

2 LOGEMENTS 4 1/2 pièces, libre le 1er juillet, situés au 2885 rue Bourdages Sud, 1 au 1^{er} étage et 1 au 2^e étage, \$275 par mois. Tél.: 773-9957 le jour ou 774-1025 le soir après 17h30.

LOGEMENT Boul Casavant 4 1/2 pces, chauffage électrique, tapis mur à mur, stationnement privé, libre le 1er juillet. Inf. 773-1867.

LOGEMENT à louer 4 1/2 pièces, libre le 1er juin et 1er juillet, situé au 655 Est, boulevard Casavant, système de chauffage à l'électricité. Sont inclus dans le prix du loyer: déneigement, vidanges, couvre-planchers, prix variant de \$27 à \$326. Pour inf. 774-6257 ou 773-3200.

428 A LOUER
LOGEMENTS 5 ET PLUS

SECTEUR Douville, 6 pièces, 3 chambres à coucher, moderne, tout service, libre le 1er juillet \$360.-\$375. Pour inf. 794-3865.

LOGEMENT 5 1/2 pièces, recouvrement plancher, inst. lavage, sècheuse, balcon et porte patio, déneigement et taxes de vidanges inclus. Prix \$350. par mois, situé rue Fontaine St-Thomé d'Aquin. Tél. 796-5970 ou 796-5935.

LOGEMENT 5 1/2 pièces, très moderne, boul. Casavant, rez-de-chaussée, prix \$310 par mois, aussi un 2e étage à \$300. par mois, déneigement, vidanges et taxe d'eau inclus. Pour inf. s'adresser à 1025 Casavant O. app. 6. Tél. 774-2691 ou 774-3002.

LOGEMENT 5 1/2 pces, 2e plancher, Prix \$25. par mois. Situé au 2395 Cartier. Libre immédiatement. Pour inf. Tél. 774-5343 ou 796-3261.

GRAND LOGEMENT 5 1/2 pièces, luxueux, très propre, secteur Douville, avec vue sur la rivière, balcon avec porte patio, espace de rangement, tout taxe et services inclus, \$325. par mois. Endroit tranquille avec terrasse. Facile de chauffage, libre immédiatement. Inf. Tél. après 19 heures Tél. 773-6034.

LOGEMENT 5 1/2 pces, situé rue Rouleau, libre immédiatement ou 1er août, chauffage électrique, inst. lav. sèche. service, eau, stationnement. Pour inf. 774-8521.

LOGEMENT 5 1/2 pièces, situé rue Lussier au 2e. libre immédiatement, \$315. par mois. Aussi logement 4 1/2 pièces, situé rue St-Michel \$200. par mois. Tél. 773-3820.

LIBRE IMMEDIATEMENT grand 5 1/2 pièces, 2e étage, tapis mur à mur, chauffage électrique, installation lavage et sècheuse, stationnement \$315. Bateau à St-Hyacinthe, \$350. par mois. Tél. 774-9002.

LOGEMENT 5 1/2 pièces, libre le 1er août \$3. très propre, chauffage électrique, \$255. par mois, situé au 2669 Bourdages nord, Bourg-Joli. Tél. 772-2126 après 17 heures 774-3487 demandez André.

LOGEMENT 5 1/2 pièces, 3 chambres, inst. lavage sècheuse, espace de rangement, chauffage électrique, stationnement secteur Bourg Joli \$290. par mois. Tél. 773-1201.

A SOUS LOUER Secteur Douville, 5 1/2 Pièces, sur Boul. Laurier, installation lavage sècheuse, taxes, chauffage et garage compris dans le prix \$310. par mois. Libre le 1er août. Tél. 774-4112.

LOGEMENT 5 1/2 pces, situé rue Prince, rez-de-chaussée, prix \$320. par mois, incluant taxe d'eau, vidange et déneigement. Spacieux, très propre, chauffage électrique, installation lavage-sècheuse, espace de rangement, remise pour bicyclettes. A proximité du centre d'achat et de l'hôpital. Libre 1er sept. Tél. 773-7094.

LOGEMENT 5 1/2 pièces, situé à 1125 Boul. Casavant, face aux Galeries, libre immédiatement. Tél. 773-3328, 774-7478.

LOGEMENT 5 1/2 pièces, meublé ou non, situé rue St-Joseph. Logement 4 1/2 pièces, situé au 1180 Brunette (St-Joseph) 1er étage. Les deux très propre et Joli. Tél. 773-2392.

A LOUER, pour personnes désirant un endroit tranquille, grand logement 6 1/2 pièces, plus un solarium avec magnifique vue sur la rivière Yamaska. Tapis mur à mur, inst. lavage et sècheuse. Situé sur la rue St-Pierre Ouest à La Providence. Libre le 1er août. \$400. incluant les taxes, eau, vidanges, déneigement et stationnement. Tél. après 5 heures 774-7418.

LOGIS 5 pièces au 2e étage, 2 chambres fermées, salon double, cuisine, salle de bain, refait et repenti à neuf, installation lavage sècheuse, grande cour, situé à La Providence. \$230. par mois toutes taxes comprises. S'adressez au 3125 St-Pierre Ouest.

LOGEMENT 5 1/2 pièces, au 825 Prince app. 4, libre immédiatement, \$335. par mois. Tél. 773-2358 ou 796-5001.

GRAND 5 1/2 pièces, bien éclairé, au rez de chaussée, situé dans le Bois Joli avec une panoramique, près de la Polyvalente, de l'école primaire et du centre d'achat. Cause du déménagement. achat d'une maison, libre le 1er août avec prix réduit. Pour inf. 774-1543.

LOGEMENT de 5 1/2 pces très moderne, installation lavage et sècheuse, chauffage électrique, secteur St-Joseph, stationnement pour auto, avec prise, cour asphaltée, service de câble et de T.V., libre immédiatement. Tél. 773-7513.

430 A LOUER
PRIORITÉS

MAISON avec terrain paysagé, tapis mur à mur, sous-sol fini avec foyer et barbecue, \$500. par mois. Tél. 661-3555, pour visiter St-Hyacinthe 774-0387 après 5 heures le soir.

MAISON à louer, secteur La Providence. Pour inf. : 773-1550, 773-1939.

A LOUER ENDROIT tranquille maison avec 4 1/2 pièces, installation lavage sècheuse, chauffage électrique, à 3 milles du marché-centre, Un Mil de la Transcanadienne, 5815 Rapide Plat Sud, R.R. 1. \$300. par mois. Tél. 798-4462.

A ST JUDE 2 maisons unifamiliales, libre immédiatement, une dans le village l'autre à la campagne. Tél. 792-3651 ou 792-2375.

MAISON à louer, secteur La Providence, terrain paysagé, tapis mur à mur, repenti à neuf sous-sol fini avec bar et foyer, \$500. par mois, libre le 18 juillet. Visite sur rendez vous seulement. Tél. 661-3555 Montréal, 820-114 Ottawa.

A SOUS LOUER Maison de ville 8 1/2 pièces, 1 1/2 salle de bain, 3 grandes chambres à coucher, foyer dans le salon, terrain clôturé, patio, remise à l'entree. Tour de contrôle pour la télévision gratuit. Taxes payées, stationnement déneigé. Très beau site. \$450. par mois, bail jusqu'en juillet 84. Libre le 1er août. Secteur Louville. Cause de départ de l'achat d'une maison. Tél. 773-8399 ou 774-3135.

A LOUER maison très propre, peinture refaite à neuf, terrain paysagé, remise, secteur Annexe, libre 1er sept. Prix: 450\$ par mois. Pour inf. 793-5838.

440 A LOUER
MAISONS DE CAMPAGNE

MAISON de campagne de 4 1/2 pièces, ménage fait, tapis, prélat, plancher de cuisine neuf, hangar, vidange, piscines, grand terrain, située à Saint-Hugues. Tél. 794-2392.

450 A LOUER
BUREAUX - LOCAUX

PLACE CASAVANT espace pour bureaux ou magasin, 160' à 480' disponible. Site de choix. Les Construction Robin inc. Tél. 773-8358.

LOCAL COMMERCIAL situé sur rue Choquette. Tél. 773-1930

A LOUER espace commercial superficie 600 pi.ca. dans une bâtisse neuve avec s.-sol de 600 pi.ca. si désiré, vaste terrain de stationnement, idéal pour bureau, dépanneur, restaurant ou autres. Situé au 1500 est, Girouard, village Casavant St-Hyacinthe, à 1 mille de la sortie 133, Transcanadienne, ainsi qu'un logis 2 1/2 pièces attaché si désiré. Tél. 798-7388.

BUREAU à louer, chauffé, situé au centre ville, idéal pour professionnel, très bon prix. Tél. 773-0982.

LOCAL à louer, 25x50, 12 pieds de haut. Pour inf. Tél. 773-1018.

ENTREPRENT à louer ou à vendre, zone commerciale ou industrielle, situé à Douville. Tél. 773-5050.

LOCAL COMMERCIAL rue Des Cascades, centre ville, grandeur 12x50, très propre, prix \$500. par mois chauffé. Tél. 774-8459.

450 A LOUER
BUREAUX - LOCAUX

LOCAL COMMERCIAL 1400 Pi.ca et entrepôt 1800 pi.ca. situés au 935 Ribreau à St-Hyacinthe. \$700. par mois. Tél. 774-8902.

LOCAL COMMERCIAL avec ou sans équipement de dépanneur. Tél. 773-4687.

LOCAL à louer pour médecin, ortho-thérapeute ou chiropraticien. Tél. 793-4406.

LOCAL à louer pour salon de barbier-coiffeur. Tél. 793-4406.

ENTREPRENT à louer au sous-sol 24'50" avec descente de cave extérieure, situé à St Dominique. Tél. 774-8297 après 17h 30

460 A LOUER
CHALET

CHALET à louer au Domaine "Lac Des Tilleuls" St-Pie de Bagot, bon pour 2 personnes, \$150. par semaine. Pédalo gratuit. Tél. 773-6708 le soir. 774-6977 le soir.

CHALET à St-Bernard, meublé, endroit paisible. Pour inf. 792-6129.

470 A LOUER
MAISONS-MOBILES - ROULOTTES

MAISON MOBILE 12x64, 3 chambres, inclus meubles, terrain, endroit tranquille, près de la rivière Yamaska. Travaillez de 15 à 20 heures, par mois tout inclus. Disponible le 24 juillet. Au camping La Détente, St-Vallier. Constr. Noël Lussier inc. 797-3871.

480 A LOUER
DIVERS

A LOUER ou à vendre Bâtisse commerciale, 80x85, avec salle de montre, 1650 rue Des Vétérinaires, St-Hyacinthe. Tél. 774-2508.

TENTE ROULOTTE à louer, 6 places, tout équipée, à la journée ou à la semaine. Tél. 773-7614.

500 ON DEMANDE
PERSONNES

REPRESENTANTS(ES) demandés(e)s pour travail dans la région, doit posséder auto, salaire de base de \$200. par semaine, possibilité de bénéfices marginaux très avantageux, aucun investissement. Pour plus d'informations, tél. 774-5545.

MADAME vous désirez un revenu supplémentaire. Travaillez de 15 à 20 heures par semaine à votre choix? On vous offre l'occasion. Tél. 774-9484.

OCCASIONS d'affaires, temps plein ou partiel, gagnez de \$450. à \$900. par semaine. Vie-Tal recherche un nombre limité de distributeur selon le secteur, expérience non nécessaire. Nous donnons formation complète. Inf. app. sans frais 1-800-361-6614.

SERVEUSES(EUSES) avec expérience demandés. Tél. 773-2538.

PRENDRAIS pâtissier à sa retraite 2 jours par semaine. Salaire à discuter. Pour inf. demandez Mme Duval ou Mr Malo. Tél. 792-3868.

COUTURIERES avec expérience sur machines overlook. Achetez cage de perches. Fait alterations sur ligne. Aussi achetez une tente usage pour 4 personnes mais en bon état. Tél. 773-2003.

SERVEUSE demandé, pour travailler le soir du mardi ou samedi. S'adresser au Restaurant au Coin du Poulet, Saint-Hugues. Tél. 794-2277.

OPERATRICES demandées sur machine over lock pour travail à domicile. Tél. 464-0502.

GARDIENNE habitant à l'Annexe, pour garder 2 enfants, 1 fille de 2 ans et 1 garçon de 6 ans, entre 8 h a.m. et 4 h p.m., chez-elle. Tél. 799-5460.

ON DEMANDE de la main d'œuvre pour la cueillette des framboises s'adresser à Nazaire Palardy et Fils, 191, rang Argenteuil, Saint-Damase. Tél. 797-3402.

PRENEZ quelques heures de vos loisirs pour vous bâtir une sécurité financière, 2e revenu, couples sérieux. Tél. à 774-2729.

GERANT(E) d'équipe, il s'agit de superviser des jeunes vendeurs de chocolats de porte à porte. Auto nécessaire. Tél. 1-514-588-3886.

PERSONNE demandée pour garder 3 enfants, garçon 16 ans, filles 12 et 8 ans et leur maison, fiable, honnête et propre, du 10 sept. au 10 oct. La personne doit avoir un permis de conduire et demeurer à la maison. Références exigées. Salaire à discuter. Tél. 773-1703.

GARDIENNE pour 2 enfants en bas âge. Tél. 773-2981 après 17 h.

GARDIENNE à l'année demandée pour garder la maison (Saint-Joseph), fille de 14 mois du lundi au vendredi de 8 h à 17 h. Vous devez vous voyager vous-même. Tél. 773-7132 (de 17 h à 21 h).

510 ON DEMANDE
MIXES

ON RECHERCHE une personne pour partager un logement de 4 1/2 pièces, situé au 2830 Dumesnil, près de la faculté de Médecine Vétérinaire de l'U.S.A. Nous sommes déjà deux étudiants (en Médecine Vétérinaire). On pourrait diviser les dépenses en trois. Communiquiez avec les frères Paré au 819-478-0987, Drummondville.

550 DIVERS

LAVAGE de murs et plafonds à la machine, lavage de tapis, divans, et meubles. Travaillez de 15 à 21 heures, de fenêtres. Nettoyage à sec, divan de velours ou autres. Estimation gratuite. Tél. 799-5021.

ACHETEUR de vieilles autos, pour baille de \$25. à \$150. Tél. 772-20-15.

TOUT VOUS ÊTE DEVOILÉ Cartes-b, de cristal, lignes de la main, hypnotisme, etc. Diplôme de l'École de France. Présentez-vous de 15 à 21 heures, tous les jours, au 2945 Bouchard, app. 7. Saint-Hyacinthe.

ACHETONS vos accessoires électriques usagés, tels que: réfrigérateurs, poêles, laveuses, sècheuses. Tél. 774-7489.

VOUS VOULEZ vendre votre automobile accidentée ou pas, 1977 et plus. Veuillez communiquer avec le Garage A. Bousquet situé au 290 Boul. Laurier, Secteur Douville. Tél. 773-2366.

ANDRÉ JUBINVILLE n'est plus responsable d'aucune dette contractée à mon non par qui ce soit. Signature: André Jubinville.

REMBOURRAGE Claude Therrien ferron. Estimation gratuite et vente d'entrepôt sur tous les tissus à rembourrage. Pour rembourrer vous-même s'adr. à 501 St-Dominique, Village St-Dominique. Tél. 773-7034.

AVIS est par les présentes donné par Mme Jeannine Girard, épouse commune en biens de M. Henri Burette, domicilié et demeurant présentement à St-Thomé d'Aquin, qu'à compter de ce jour ladite Dame Girard ne se rend aucunement responsable de toute dette, de quelque nature que ce soit, contractées par son mari Henri Burette, signature: Jeannine Girard.

COIN DU MEUBLE Usagé, 955, St-Antoine, Saint-Hyacinthe, 774-1619, poêle, frigidaire, laveuse, sècheuse, achat-vente-ramasse.

PROFESSEUR donnerait cours privés de rattrapage en mathématiques. Tél. 772-2642.

CHERCHE personne pour me voyager à Montréal, rue St-Hubert, heure de magasin. Demeure près de l'école Laroque. Tél. après 20 h. à 774-2521.

AURAI besoin d'un moteur hors-bord, à 10 forces, pas plus vieux que 1980 pour chaloupe, bon prix. Tél. 774-8802 entre 9 h et 17 h.

RECOMPENSE promise, une personne aurait perdu une montre à affichage numérique de couleur argent, à l'école Ste-Eugénie de Douville, jeudi le 7 juillet vers 15 h, si retrouvée. Tél. 773-3894.

570 RECHERCHES
DIVERS

CHERCHE personne pour me voyager à Montréal, rue St-Hubert, heure de magasin. Demeure près de l'école Laroque. Tél. après 20 h. à 774-2521.

AURAI besoin d'un moteur hors-bord, à 10 forces, pas plus vieux que 1980 pour chaloupe, bon prix. Tél. 774-8802 entre 9 h et 17 h.

RECOMPENSE promise, une personne aurait perdu une montre à affichage numérique de couleur argent, à l'école Ste-Eugénie de Douville, jeudi le 7 juillet vers 15 h, si retrouvée. Tél. 773-3894.

580 SERVICES

L'HYPNOSE vous débarrassera de cigarette, stress, anxiété, boulimie, bégaiement, insomnie, phobie. Egalement relaxation par auto-hypnose et amélioration de la concentration. Hypnologue certifié. Tél. le soir seulement à 793-4771.

MENUISERIE. Décapage à la main, finition de toutes sortes, menuiserie, peinture à l'huile, ouvrages garantis. Tél. 774-6555, 773-2917.

DECAPAGE finissons les meubles à la cire d'abeille, vernis, etc... Allons les chercher, estimation gratuite. Tél. 774-1629.

J'OFFRE MES services pour cours de piano ou orgue à domicile ou mon studio. Tél. 796-3524 demandez Claudette.

GARDERAIS 1 ou 2 enfants de 2 ans et plus durant l'été et période scolaire demeure à quelques pas de l'école de Douville. Tél. 774-0524.

HOMME 50 ans Prêt à travailler chauffeur ou gardien 4 à 5 heures par jour. Prix raisonnable. Tél. le soir 773-1796.

GARDERAIS enfants à la maison. Tél. 799-3047.

GARDERAIS enfants, je demeure rue Jolibois à Sainte-Rosalie. Tél. 799-5407.

GARDERAIS enfants chez moi, du lundi au vendredi. Je demeure dans le 2e rang à Sainte-Rosalie. Tél. 799-4732.

580 SERVICES

SERVICE de mini pépinière pour tous genres de petits travaux. Tél. 799-3252 après 16h.

OFFRE DE SERVICE Main d'oeuvre expérimentée, peinture, réparation, paysage, pose pierre à patio, entretien en tout genre. Estimation sur demande. Tél. entre 8 h et midi et 18 h à 20 h. Tél. 774-2807 ou le soir après 20 h. 799-5301.

PERSONNE offrant ses services pour tout genre d'emploi. Tél. 773-5177.

GARDERAIS enfant à la semaine, du lundi au vendredi, le jour, à votre domicile. Tél. de l'expérience. Tél. 774-6279, demandez Nicole après 18 h.

FAIS DECAPAGE de meuble et finition de meuble non peint. Taux par heure \$5 plus matériel, allons chercher meuble. Tél. 778-1074.

610 PRIERE
A L'ESPRIT-SAINT

PRIERE A L'ESPRIT-SAINT
Saint-Esprit toi qui m'éclairais tout, qui illumines tous les chemins pour que je puisse atteindre mon idéal, toi qui me donne le don divin de pardonner et oublier le mal qu'on me fait et que dans tous les instants de ma vie tu es avec moi, je veux pendant ce court dialogue te remercier pour tout et confirmer encore une fois que je ne veux pas me séparer de toi à jamais, même et malgré n'importe quelle illusion matérielle. Je désire être avec toi dans la gloire éternelle. Merci de la miséricorde envers moi et les miens. (La personne devra dire cette prière pendant trois jours de suite). Après les 3 jours, la grâce demandée sera obtenue même si elle pourrait paraître difficile. Faire publier aussitôt la grâce obtenue sans dire la demande, au bas mettre les initiales de la personne exaucée. J.R.

PRIERE A L'ESPRIT-SAINT
Saint-Esprit toi qui m'éclairais tout, qui illumines tous les chemins pour que je puisse atteindre mon idéal, toi qui me donne le don divin de pardonner et oublier le mal qu'on me fait et que dans tous les instants de ma vie tu es avec moi, je veux pendant ce court dialogue te remercier pour tout et confirmer encore une fois que je ne veux pas me séparer de toi à jamais, même et malgré n'importe quelle illusion matérielle. Je désire être avec toi dans la gloire éternelle. Merci de la miséricorde envers moi et les miens. (La personne devra dire cette prière pendant trois jours de suite). Après les 3 jours, la grâce demandée sera obtenue même si elle pourrait paraître difficile. Faire publier aussitôt la grâce obtenue sans dire la demande, au bas mettre les initiales de la personne exaucée. J.G.

PRIERE A L'ESPRIT-SAINT
Saint-Esprit toi qui m'éclairais tout, qui illumines tous les chemins pour que je puisse atteindre mon idéal, toi qui me donne le don divin de pardonner et oublier le mal qu'on me fait et que dans tous les instants de ma vie tu es avec moi, je veux pendant ce court dialogue te remercier pour tout et confirmer encore une fois que je ne veux pas me séparer de toi à jamais, même et malgré n'importe quelle illusion matérielle. Je désire être avec toi dans la gloire éternelle. Merci de la miséricorde envers moi et les miens. (La personne devra dire cette prière pendant trois jours de suite). Après les 3 jours, la grâce demandée sera obtenue même si elle pourrait paraître difficile. Faire publier aussitôt la grâce obtenue sans dire la demande, au bas mettre les initiales de la personne exaucée. J.L.

PRIERE A L'ESPRIT-SAINT
Saint-Esprit toi qui m'éclairais tout, qui illumines tous les chemins pour que je puisse atteindre mon idéal, toi qui me donne le don divin de pardonner et oublier le mal qu'on me fait et que dans tous les instants de ma vie tu es avec moi, je veux pendant ce court dialogue te remercier pour tout et confirmer encore une fois que je ne veux pas me séparer de toi à jamais, même et malgré n'importe quelle illusion matérielle. Je désire être avec toi dans la gloire éternelle. Merci de la miséricorde envers moi et les miens. (La personne devra dire cette prière pendant trois jours de suite). Après les 3 jours, la grâce demandée sera obtenue même si elle pourrait paraître difficile. Faire publier aussitôt la grâce obtenue sans dire la demande, au bas mettre les initiales de la personne exaucée. J.L.

PRIERE A L'ESPRIT-SAINT
Saint-Esprit toi qui m'éclairais tout, qui illumines tous les chemins pour que je puisse atteindre mon idéal, toi qui me donne le don divin de pardonner et oublier le mal qu'on me fait et que dans tous les instants de ma vie tu es avec moi, je veux pendant ce court dialogue te remercier pour tout et confirmer encore une fois que je ne veux pas me séparer de toi à jamais, même et malgré n'importe quelle illusion matérielle. Je désire être avec toi dans la gloire éternelle. Merci de la miséricorde envers moi et les miens. (La personne devra dire cette prière pendant trois jours de suite). Après les 3 jours, la grâce demandée sera obtenue même si elle pourrait paraître difficile. Faire publier aussitôt la grâce obtenue sans dire la demande, au bas mettre les initiales de la personne exaucée. J.L.

PRIERE A L'ESPRIT-SAINT
Saint-Esprit toi qui m'éclairais tout, qui illumines tous les chemins pour que je puisse atteindre mon idéal, toi qui me donne le don divin de pardonner et oublier le mal qu'on me fait et que dans tous les instants de ma vie tu es avec moi, je veux pendant ce court dialogue te remercier pour tout et confirmer encore une fois que je ne veux pas me séparer de toi à jamais, même et malgré n'importe quelle illusion matérielle. Je désire être avec toi dans la gloire éternelle. Merci de la miséricorde envers moi et les miens. (La personne devra dire cette prière pendant trois jours de suite). Après les 3 jours, la grâce demandée sera obtenue même si elle pourrait paraître difficile. Faire publier aussitôt la grâce obtenue sans dire la demande, au bas mettre les initiales de la personne exaucée. J.L.

PRIERE A L'ESPRIT-SAINT
Saint-Esprit toi qui m'éclairais tout, qui illumines tous les chemins pour que je puisse atteindre mon idéal, toi qui me donne le don divin de pardonner et oublier le mal qu'on me fait et que dans tous les instants de ma vie tu es avec moi, je veux pendant ce court dialogue te remercier pour tout et confirmer encore une fois que je ne veux pas me séparer de toi à jamais, même et malgré n'importe quelle illusion matérielle. Je désire être avec toi dans la gloire éternelle. Merci de la miséricorde envers moi et les miens. (La personne devra dire cette prière pendant trois jours de suite). Après les 3 jours, la grâce demandée sera obtenue même si elle pourrait paraître difficile. Faire publier aussitôt la grâce obtenue sans dire la demande, au bas mettre les initiales de la personne exaucée. J.L.

PRIERE A L'ESPRIT-SAINT
Saint-Esprit toi qui m'éclairais tout, qui illumines tous les chemins pour que je puisse atteindre mon idéal, toi qui me donne le don divin de pardonner et oublier le mal qu'on me fait et que dans tous les instants de ma vie tu es avec moi, je veux pendant ce court dialogue te remercier pour tout et confirmer encore une fois que je ne veux pas me séparer de toi à jamais, même et malgré n'importe quelle illusion matérielle. Je désire être avec toi dans la gloire éternelle. Merci de la miséricorde envers moi et les miens. (La personne devra dire cette prière pendant trois jours de suite). Après les 3 jours, la grâce demandée sera obtenue même si elle pourrait paraître difficile. Faire publier aussitôt la grâce obtenue sans dire la demande, au bas mettre les initiales de la personne exaucée. J.L.

PRIERE A L'ESPRIT-SAINT
Saint-Esprit toi qui m'éclairais tout, qui illumines tous les chemins pour que je puisse atteindre mon idéal, toi qui me donne le don divin de pardonner et oublier le mal qu'on me fait et que dans tous les instants de ma vie tu es avec moi, je veux pendant ce court dialogue te remercier pour tout et confirmer encore une fois que je ne veux pas me séparer de toi à jamais, même et malgré n'importe quelle illusion matérielle. Je désire être avec toi dans la gloire éternelle. Merci de la miséricorde envers moi et les miens. (La personne devra dire cette prière pendant trois jours de suite). Après les 3 jours, la grâce demandée sera obtenue même si elle pourrait paraître difficile. Faire publier aussitôt la grâce obtenue sans dire la demande, au bas mettre les initiales de la personne exaucée. J.L.

PRIERE A L'ESPRIT-SAINT
Saint-Esprit toi qui m'éclairais tout, qui illumines tous les chemins pour que je puisse atteindre mon idéal, toi qui me donne le don divin de pardonner et oublier le mal qu'on me fait et que dans tous les instants de ma vie tu es avec moi, je veux pendant ce court dialogue te remercier pour tout et confirmer encore une fois que je ne veux pas me séparer de toi à jamais, même et malgré n'importe quelle illusion matérielle. Je désire être avec toi dans la gloire éternelle. Merci de la miséricorde envers moi et les miens. (La personne devra dire cette prière pendant trois jours de suite). Après les 3 jours, la grâce demandée sera obtenue même si elle pourrait paraître difficile. Faire publier aussitôt la grâce obtenue sans dire la demande, au bas mettre les initiales de la personne exaucée. J.L.

PRIERE A L'ESPRIT-SAINT
Saint-Esprit toi qui m'éclairais tout, qui illumines tous les chemins pour que je puisse atteindre mon idéal, toi qui me donne le don divin de pardonner et oublier le mal qu'on me fait et que dans tous les instants de ma vie tu es avec moi, je veux pendant ce court dialogue te remercier pour tout et confirmer encore une fois que je ne veux pas me séparer de toi à jamais, même et malgré n'importe quelle illusion matérielle. Je désire être avec toi dans la gloire éternelle. Merci de la miséricorde envers moi et les miens. (La personne devra dire cette prière pendant trois jours de suite). Après les 3 jours, la grâce demandée sera obtenue même si elle pourrait paraître difficile. Faire publier aussitôt la grâce obtenue sans dire la demande, au bas mettre les initiales de la personne exaucée. J.L.

PRIERE A L'ESPRIT-SAINT
Saint-Esprit toi qui m'éclairais tout, qui illumines tous les chemins pour que je puisse atteindre mon idéal, toi qui me donne le don divin de pardonner et oublier le mal qu'on me fait et que dans tous les instants de ma vie tu es avec moi, je veux pendant ce court dialogue te remercier pour tout et confirmer encore une fois que je ne veux pas me séparer de toi à jamais, même et malgré n'importe quelle illusion matérielle. Je désire être avec toi dans la gloire éternelle. Merci de la miséricorde envers moi et les miens. (La personne devra dire cette prière pendant trois jours de suite). Après les 3 jours, la grâce demandée sera obtenue même si elle pourrait paraître difficile. Faire publier aussitôt la grâce obtenue sans dire la demande, au bas mettre les initiales de la personne exaucée. J.L.

PRIERE A L'ESPRIT-SAINT
Saint-Esprit toi qui m'éclairais tout, qui illumines tous les chemins pour que je puisse atteindre mon idéal, toi qui me donne le don divin de pardonner et oublier le mal qu'on me fait et que dans tous les instants de ma vie tu es avec moi, je veux pendant ce court dialogue te remercier pour tout et confirmer encore une fois que je ne veux pas me séparer de toi à jamais, même et malgré n'importe quelle illusion matérielle. Je désire être avec toi dans la gloire éternelle. Merci de la miséricorde envers moi et les miens. (La personne devra dire cette prière pendant trois jours de suite). Après les 3 jours, la grâce demandée sera obtenue même si elle pourrait paraître difficile. Faire publier aussitôt la grâce obtenue sans dire la demande, au bas mettre les initiales de la personne exaucée. J.L.

PRIERE A L'ESPRIT-SAINT
Saint-Esprit toi qui m'éclairais tout, qui illumines tous les chemins pour que je puisse atteindre mon idéal, toi qui me donne le don divin de pardonner et oublier le mal qu'on me fait et que dans tous les instants de ma vie tu es avec moi, je veux pendant ce court dialogue te

700 AVIS

Province de Québec
District de Saint-Hyacinthe
Cour Sessions de la Paix
No : 750-32-1639-82

La Reine
Partie demanderesse,
VS
Pierre Normand
Partie défenderesse,

Le 29 juillet 1983, à 10 heures de l'avant-midi, au domicile de la partie défenderesse, au 679, Rivière Huron, Saint-Mathias, district de Saint-Hyacinthe, seront vendus par autorité de justice, les biens et effets de la partie défenderesse, saisis en cette cause, consistant en :
1 automobile Cadillac Eldorado 1972; 1 télévision couleur Zenith 26 po. meuble.

CONDITIONS : argent comptant.

Saint-Hyacinthe, ce 11 juillet 1983

A. Cournoyer,
huissier

Fieri Facias de Terris
Canada - Province de Québec
Cour Supérieure - district de Saint-Hyacinthe
No : 750-05-000754-829

THÉRÈSE MAINVILLE, domiciliée au 1 745, rue Girouard ouest, ville et district de Saint-Hyacinthe, partie demanderesse, - contre - BRANKO VRAGOVIC, 2, rang de la Montagne, Saint-Paul d'Abbotsford, district de Saint-Hyacinthe et ERIC GEORGE PARDY et LES ALIMENTS CHRISTOPAR LTEE, d'adresse inconnue, partie défenderesse et DAME ANDELKA MESTRIC, mise-en-cause.

"Un terrain sis et situé en la paroisse de Saint-Paul d'Abbotsford comté de Rouville, étant une partie du lot numéro VINGT-ET-UN (Plie 21) au cadastre officiel de la paroisse de Saint-Paul d'Abbotsford, division d'enregistrement de Rouville, mesurant vers le sud le long de la route connue sous le nom de Descente Rang Elmire, DEUX CENT VINGT-TROIS pieds (223') vers l'ouest le long d'un fossé, TRENTE pieds (30') et du côté est le long de la route Abbotsford-Saint-Pie ou Rang de la Montagne, CENT QUATRE-VINGT-DEUX pieds (182') et bornée comme suit : vers le sud, par la route connue sous le nom de Descente Rang Elmire; vers l'est, par la route conduisant de Saint-Paul d'Abbotsford à Saint-Pie de Bagot; vers le Nord et vers l'ouest par un fossé étant une autre part du lot 21 du même cadastre. Toutes les mesures mentionnées sont mesures anglaises et plus ou moins."

Tel que plus amplement décrit par M. Jean-Marie Jodoin, arpenteur géomètre, le 20 juin 1960, sous le numéro 1 573 de ses minutes, ladite inscription étant accompagnée d'un plan portant le même numéro, le tout démontrant la superficie de ce terrain comme étant de vingt-trois mille huit cent cinquante-six pieds carrés (23 856 pi. ca.) mesure anglaise, plus ou moins.

Avec toutes les bâtisses dessus érigées dont un servant principalement de restaurant."

Aussi, tous les biens meubles nécessaires à l'opération dudit commerce et rattachés audit immeuble.

La mise à prix est fixée à la somme de 28 501,87\$, montant minimal que l'acheteur devra payer au shérif au moment même de la vente, en argent ou par chèque certifié à l'ordre du ministre des finances.

Pour être vendu le JEUDI, VINGT-CINQUIÈME jour du mois d'AOUT 1983, à QUATORZE heures, au bureau de la division d'enregistrement de Rouville, au numéro 1 601, rue Edmond-Guillet, à Marieville.

Le shérif-adjoint
Marcel Lamonde

Bureau du shérif Cour Supérieure Saint-Hyacinthe, 5 juillet 1983

720 ENCANS

ROBERT LABOSSIERE, ENCANTEUR Pour tout genre d'encan partout dans la province, Saint-Denis-sur-Richelieu. Tél. : 787-3250, 787-3198.

ATTENTION, si vous projetez faire encan de tout genre, j'offre mes services à un prix très spécial.

Émile Benoit, encanteur licencié, Saint-Nazaire, Cte Johnson, Qué. JOH 110. Tél. : 819-398-2386.

Les personnes désirant placer des annonces classées sont priées de téléphoner à **773-6028**

720 ENCANS

ATTENTION, ATTENTION : Vous désirez faire encan, je suis à votre disposition pour tout genre d'encan et aussi acheter ménage et faille de tout genre au complet.

POUR INFORMATIONS : Roland Lavigne, encanteur avec permis, 390, boul. Laurier, Saint-Hyacinthe. Tél. : 773-4068 après 15 heures.

ENCAN : pour Robert Bernier, 495 Rang Égypte, Saint-Valérien, Cte Shefford, le vendredi 22 juillet 1983 à 13 heures.

SERA VENDU un très bon roulier de ferme comprenant : tracteurs - moissonneuse-batteuse - camions ; 2 tracteurs diesel dont un Renault 10 651-4 à 4 roues motrices avec servodirection, barrage de roues, sorties d'huile comme neuf avec seulement 885 heures d'ouvrage et un Oliver 10 1365 à 4 roues motrices avec cabine Michon, servodirection, barrage de roues, sorties d'huile et chargeur sur le devant, double action, muni de fourches à fumier et de pelle à bœuf en très bonne condition; une cabine de tracteur Koen; moissonneuse-batteuse White 10 7300 auto-motrice avec cabine, barre de faux de 13 pds, pneus à riz 18.4 x 26 comme neuf seulement 498 heures d'ouvrage, elle n'a battue que du grain; camion Custom-camper GMC 10 20 à 4 roues motrices avec moteur V8-350 modèle 1973, 60 000 milles; camion Ford 10 800 d'une capacité de 5 tonnes avec boîte à bascule toute en métal.

MACHINERIE : charrue à déchençeur White 10 348 à 3 raies de 16 pds att. 3 pts comme neuve; vibroculteur Sanderun de 11 1/2 pds (33 dents) att. 3 pts; herse à finir de 24 pds; semeuse à grain International 10 à 16 disques doubles avec boîte à emmillage sur pneus en très bonne condition; épandeur à engrais chimique rotatif att. 3 pts; une arroseuse George White Golden Arrow d'une capacité de 200 gallons sur roues avec pompe et 24 pds de rampe; 2 bœufs à grain dont une toute en métal avec voiture à 4 roues; vis à grain sur roues Sakundia 8 pds x 52 pds sur prise de force, neuve; 2 vis à grain dont une 6 pds x 30 pds; un bon souffleur à neige de 7 pds avec vis continue att. 3 pts; voiture à 6 roues avec plate-forme; très bonne niveleuse George White de 7 pds att. 3 pts; une balance; plusieurs bidons; brochures piquantes; articles de hangar; vieux fer et beaucoup d'autres articles trop longs à énumérer.

CAUSE DE L'ENCAN : terre vendue.

CONDITIONS : comptant ou prêt de banque.

POUR INFORMATIONS ou demande de crédit s'adresser au propriétaire tél. : 514-793-4363 ou à l'encanteur Daniel Paul-Hus, encanteur bilingue, 635, rue Papineau, Saint-Hyacinthe, Qué. Tél. : 514-773-5660.

POUR INFORMATIONS ou demande de crédit s'adresser à l'encanteur Jules Côté Inc., encanteurs bilingues, 1274, rue Sud, Cowansville, Qué. Tél. : 514-263-0670 - 514-263-1434.

POUR INFORMATIONS ou demande de crédit s'adresser à l'encanteur Jules Côté Inc., encanteurs bilingues, 1274, rue Sud, Cowansville, Qué. Tél. : 514-263-0670 - 514-263-1434.

PROVINCE DE QUÉBEC MUNICIPALITÉ DE SAINT-HUGUES COMTÉ DE BAGOT

AVIS PUBLIC

ASSEMBLÉE PUBLIQUE DE CONSULTATION

AVIS public est donné que le conseil, suite à l'adoption par résolution d'un projet de règlement lors de la session régulière tenue le quatre juillet, mil neuf cent quatre-vingt-trois, une assemblée publique de consultation se tiendra le 1 août 1983 à compter de 21h00 à la salle municipale, 390 rue Notre-Dame.

Le règlement projeté (4-83) modifiera les règlements relatifs à la construction, à l'usage des terrains et de zonage 115-45, 115-59, 156-78 de l'ex-municipalité du village, 274-75, 275-75, 279-78, 280-79, 286-80, 277-78 de l'ex-municipalité de la paroisse afin de les rendre conformes aux normes minimales exigées pour l'obtention de subventions dans le cadre du programme "PAIRA".

Les modifications apportées touchent principalement la superficie des terrains.

Au cours de cette assemblée, le maire expliquera le projet de règlement et les conséquences de son adoption et entendra les personnes et organismes qui désireront s'exprimer.

Donné à Saint-Hugues, ce treizième jour du mois de juillet, mil neuf cent quatre-vingt-trois.

Willy Baudry
Secrétaire-trésorier



VILLE DE SAINT-HYACINTHE

APPEL D'OFFRES

RÉFECTION TOITURES DU GARAGE MUNICIPAL ET DU POSTE DE POLICE

La Ville de Saint-Hyacinthe demande des soumissions pour la réfection des toitures du Garage Municipal et du Poste de Police.

Les soumissionnaires peuvent se procurer les documents au bureau de Monsieur Julien Riendeau, directeur des Travaux Publics de la Ville de Saint-Hyacinthe, au 1030 rue Lemire, entre 9h et 16 heures, à compter du 13 juillet 1983.

Les soumissions cachetées, adressées au Greffier de la Ville de Saint-Hyacinthe, sous enveloppes fournies à cet effet, doivent être déposées au bureau du Greffier de la Ville de Saint-Hyacinthe, 700 avenue Hôtel-de-Ville à Saint-Hyacinthe, au plus tard à 16 heures, jeudi le 4 août 1983, pour être ouvertes immédiatement en présence des soumissionnaires.

Le Greffier
Richard Bousquet
Saint-Hyacinthe, 12 juillet 1983

720 ENCANS

ENCAN : vente de 2 jours, 2 873 porcs de tous âges, Femmes quiert Inc. Le vendredi 22 juillet 1983 à 11 heures précises, Ferme Riquier Inc. située sur le Chemin Barr, Saint-Cyr, Cte Richmond.

SERONT VENDUS : 1 562 porcs dont 666 à l'engraissement; 322 bonnes truies productrices; 7 mâles producteurs; 239 petits non sevrés; et 328 cochonnets de 5 à 7 semaines.

AUSI : 5 silos à grain de marques Victoria, Wic et Reed (capacités de 3 et 10 tonnes) avec vis et moteur; un alternateur Onan 15 000 watts avec régulateur; tableau de régulation électrique de quantité de chariots à grain.

Le vendredi 29 juillet 1983 à 11 heures précises, Ferme Riquier Inc. située en arrière de la résidence de Denis Boucher, 423, 10e Rang de Saint-Edmond, Saint-Germain-de-Grantham, Cte Drummond.

SERONT VENDUS : 1 311 porcs dont 390 bonnes truies productrices; 12 mâles producteurs; 405 petits non sevrés; et 504 cochonnets de 5 à 7 semaines.

AUSI : 4 silos à grain de marques Victoria, Wic et Reed (capacités de 4 à 7 tonnes) avec vis et moteur; soudeuse électrique; laveuse à pression; tableau de régulation; et grande quantité de chariots à grain.

CONDITIONS : comptant ou prêt de banque.

POUR INFORMATIONS ou demande de crédit, s'adresser à l'encanteur Jules Côté Inc., encanteurs bilingues, 1274, rue Sud, Cowansville, Qué. Tél. : 514-263-0670 - 514-263-1434.

POUR INFORMATIONS ou demande de crédit, s'adresser à l'encanteur Jules Côté Inc., encanteurs bilingues, 1274, rue Sud, Cowansville, Qué. Tél. : 514-263-0670 - 514-263-1434.



VILLE DE SAINT-HYACINTHE
AVIS PUBLIC

RÈGLEMENT NO 471

AVIS PUBLIC est par le présent donné qu'à la séance ordinaire du 4 juillet 1983, le conseil municipal de la Ville de Saint-Hyacinthe a approuvé le règlement numéro 471, intitulé: "Règlement abrogeant les règlements numéros 805 et 859 de la Cité de Saint-Hyacinthe, et décrétant de nouvelles dispositions concernant les crédits de maladie accordés au personnel régulier et permanent de la Ville de Saint-Hyacinthe."

Ce règlement est déposé au bureau du greffier à l'Hôtel de Ville, au 700 avenue de l'Hôtel-de-Ville, à Saint-Hyacinthe, où toute personne intéressée peut en prendre connaissance.

Saint-Hyacinthe, ce treizième jour du mois de juillet, mil neuf cent quatre-vingt-trois.

Le Greffier,
Richard Bousquet.

AVIS PUBLIC

PROVINCE DE QUÉBEC LA COMMISSION SCOLAIRE RÉGIONALE DE L'YAMASKA

AVIS PUBLIC est, par la présente, donné que le Conseil des Commissaires de la Commission Scolaire Régionale de l'Yamaska, lors de sa séance extraordinaire du 8 juin 1983, a adopté le budget d'immobilisations 1983-84, par la résolution C-83-05-121 suivante:

ATTENDU QUE conformément à l'article 439 de la Loi sur l'Instruction publique (L.R.Q., chapitre 1-14), toute commission scolaire doit préparer et soumettre au ministre, au plus tard à la date que ce dernier prescrit, son budget d'investissement (immobilisations), pour chaque année scolaire;

ATTENDU QUE le ministre a fixé cette date au 10 juin 1983 dans les règles budgétaires 1983-84;

ATTENDU QUE ce budget doit maintenir l'équilibre entre les revenus et les dépenses et qu'il est sans effet, tant qu'il n'a pas été approuvé par le ministre;

ATTENDU QUE la commission scolaire a préparé son budget d'investissement (immobilisations), pour l'année 1983-84 qui prévoit des dépenses de capital s'élevant à 4 607 877 \$;

ATTENDU QUE le montant de 4 607 877 \$ sera comblé par des emprunts à long terme;

EN CONSÉQUENCE, monsieur Jean-Claude Messier propose et il est unanimement résolu que le budget d'investissement (immobilisations) soit adopté et soumis au ministre de l'Éducation, pour approbation, sujet aux réserves et aux modifications qui pourront être indiquées par ce dernier.

Les travaux qui seront exécutés, au cours de l'année 1983-84, conformément à l'article 293 de la Loi de l'Instruction publique, comprennent la construction, l'agrandissement, la réparation ou l'entretien d'une maison d'école et de ses dépendances, ou l'acquisition et la réparation du mobilier scolaire.

- Mobilier, appareillage, outillage / act. éducatives 177 520\$
- Mobilier, appareillage, outillage / act. gestion 143 267\$
- Économie familiale - École Fadette 30 000\$
- Transformation intérieure - École polyvalente Beloeil 40 900\$
- Hall d'entrée - École polyvalente Beloeil 21 000\$
- Transformation intérieure - P.H.D. 14 500\$
- Chauffage - École René Saint-Pierre 260 000\$
- Reconstruction - École polyvalente Ozias-Leduc 2 098 000\$

Donné à Saint-Hyacinthe, ce 6e jour de juillet 1983

Pierre Legault
Secrétaire-général

N.B.: Pour toute demande d'information en regard de l'avis susmentionné, prière de communiquer avec monsieur Pierre Legault, secrétaire-général, au numéro 773-8401, poste 238.

720 ENCANS

ENCAN : sur l'ancienne ferme de Gio Rodolfo Salis, 761, Rang Saint-Charles, Lac-aux-Sables, Cte Portneuf, le mercredi 20 juillet 1983 à 13 heures précises.

SERA VENDU : un bon troupeau de 87 têtes d'animaux Ayrshire, toutes pur-sang enregistrées avec papiers, classées, listées (qualifiées pour l'exportation), et R.O.P. Ce troupeau a un BCA de 150 - 151. Ce troupeau comprend 46 bonnes vaches dont quelques fraîches vélées et d'autres devant mettre bas sous peu; 17 taures de choix saillies dont quelques fraîches et d'autres devant mettre bas à l'automne; 5 bœufs taures "ouvertes"; 18 génisses d'élevage de moins d'un an; et 1 très bon taureau reproducteur du nom de Simons Vag Gabriel, né le 22 juin 1981, et fils de Vagabond. Sa mère, Olympic Gabée, a produit le record suivant à l'âge de 2 ans et 9 mois : 305 jours - 7 209 kg - 299 gras - 4,51% pour un BCA de 217 - 218 (+62, +63). Plusieurs de ces bêtes proviennent de : Oak Ridge Star Man, Madge's Boy, Mar Ral Commander Pride, Dor Kello, Meredith Forester, Chacook Betty Commander, Granbyenne Royal Commander, Sous l'Ombre Ivanhoe, Selwood Royal Welcome, Selwood Greta's Boy.

CAUSE DE L'ENCAN : terre vendue.

CONDITIONS : comptant ou prêt de banque.

POUR INFORMATIONS ou demande de crédit, s'adresser à l'encanteur Jules Côté Inc., encanteurs bilingues, 1274, rue Sud, Cowansville, Qué. Tél. : 514-263-0670 - 514-263-1434.

POUR INFORMATIONS ou demande de crédit, s'adresser à l'encanteur Jules Côté Inc., encanteurs bilingues, 1274, rue Sud, Cowansville, Qué. Tél. : 514-263-0670 - 514-263-1434.

CAUSE DE L'ENCAN : terre vendue.

CONDITIONS : comptant ou prêt de banque.

POUR INFORMATIONS ou demande de crédit, s'adresser à l'encanteur Jules Côté Inc., encanteurs bilingues, 1274, rue Sud, Cowansville, Qué. Tél. : 514-263-0670 - 514-263-1434.

720 ENCANS

ATTENTION, Messieurs qui projetez faire encan de ferme ou tous genres d'encans, je suis à votre disposition; informez-vous; taux variant selon le volume de l'encan. Normand Boucher, encanteur licencié, Saint-Barnabé-Sud, tél. : (514) 792-3269 ou 792-2095.

ATTENTION ! ATTENTION ! Cultivateurs si vous désirez vendre votre roulier de ferme et troupeaux d'animaux en 1983. Tél. : Georges-Étienne Leblanc, 514-792-3595, Saint-Barnabé-Sud, Cte Saint-Hyacinthe.

ENCAN : pour L'Atelier de Confection Régent Inc., 1 620, Route 230 est, La Pocatière, Cte Kamouraska, le samedi 23 juillet 1983, à 13 heures.

TOUT SERA VENDU SANS RÉSERVE : 30 machines àoudre dont plusieurs sur des tables en L, 110 volts; 28 Phaff dont 3 modèles à 2 aiguilles 1/2 et 1 pce et 2 Rimoldi dont une pour les plis de pantalon et l'autre pour la pose d'élastique; couteaux électrique; système complet de support sur rails; 8 sections de 12 pds de prise électrique sur rails; plusieurs tables pour machine àoudre; plusieurs sections de table de taille; plusieurs tables avec dessus en bois, d'autres en métal; quantité de support; tablettes; inventaire de bobines de fil; fermetures éclair; boutons à pression, etc...

EQUIPEMENT DE BUREAU : bureau, chaise pivotante; classeurs; chéographe Pymaster; horloge imprimante (time clock), etc... * Tout cet équipement est en très bonne condition.

AUSI À VENDRE : bâtisse industrielle à 3 étages de 30 x 60 pds avec entrée électrique 550 amp; sur un terrain de 85 x 190 pds.

CONDITION : comptant.

POUR INFORMATIONS : s'adresser à M. Rodrigue Ouellet, tél. : 418-856-2282, Daniel Paul-Hus, encanteur bilingue, 635, rue Papineau, Saint-Hyacinthe, Qué., tél. : 514-773-5660.

avis de décès

BEAUDOIN (André)- Accidentellement, le 10 juillet, est décédé M. André Beaudoin, à l'âge de 35 ans. Il laisse son épouse, née Jocelyne Morin. Lui survivent ses parents, M. et Mme Gérard Beaudoin (Marie-Jeanne Berthiaume) de Saint-Valérien ainsi que trois frères et deux sœurs : MM. Gilles, Denis, Gérard, Saint-Hyacinthe; Mme Noël Thibault (Francine), Saint-Hyacinthe; Mlle Johanne, Saint-Hyacinthe. Les funérailles, sous la direction de la maison Ubald Lalime de Saint-Hyacinthe, auront lieu le mercredi 13 juillet, à 10 heures, en l'église Saint-Sacrement, à Saint-Hyacinthe.

DUFF (Marie)- À Saint-Hyacinthe, le 3 juillet, est décédée Soeur Marie Duff (Monique-Marie), des Soeurs de La Présentation de Marie, à l'âge de 63 ans dont 34 ans de profession religieuse. Lui survivent deux frères et cinq sœurs : MM. Raymond, Shawinigan; André, Magog; Mmes Lina Lavallée, Saint-Eugène de Grantham; Berthe Boulianger, Shawinigan; Alice Chagnon, États-Unis; Simone Bolduc, Saint-Hyacinthe; Soeur Aline, p.m., Saint-Hyacinthe. Les funérailles, sous la direction de la maison Ubald Lalime de Saint-Hyacinthe, auront lieu le mercredi 13 juillet, à 10 heures, en l'église Saint-Sacrement, à Saint-Hyacinthe.

ville. Les funérailles, sous la direction de la maison René-J. Mongeau de Saint-Hyacinthe, eurent lieu le 9 juillet, en l'église paroissiale de Sainte-Rosalie.

LAGACE (Gertrude)- À Saint-Hyacinthe, le 6 juillet, est décédée Soeur Gertrude Lagace (Sainte-Catherine), des Soeurs de La Présentation de Marie, à l'âge de 70 ans dont 38 ans de profession religieuse. Lui survivent trois frères et quatre sœurs : MM. Émile, Victoriaville; Léon, Drummondville; Gérard, Sorel; Mmes Blandia Fortier, Irène Lagacé, Rita Hamel, Victoriaville; Laurette Lussier, Longueuil. Les funérailles, sous la direction de la maison René-J. Mongeau de Saint-Hyacinthe, eurent lieu le 8 juillet, en la maison provinciale des Soeurs de la Présentation de Marie, à Saint-Hyacinthe.

ROY (Paul)- À Saint-Hyacinthe, le 11 juillet, est décédé M. Paul Roy, à l'âge de 57 ans. Outre son épouse, née Marguerite Plamondon, il laisse deux fils et trois filles : MM. Pierre, Michel, Saint-Hyacinthe; Mlle Louise, Granby; Edith, José, Saint-Hyacinthe. Lui survivent trois frères et une sœur : MM. Jacques, Trois-Rivières; Gilles, Saint-Bruno; Jean, Drummondville; Mme Arthur Vallière (Rita), Laval. Les funérailles, sous la direction de la maison Ubald Lalime de Saint-Hyacinthe, auront lieu le mercredi 13 juillet, à 10 heures 30, en l'église du Pré-cieux-Sang, à Saint-Hyacinthe.

RICHARD (Mme veuve Doria)- À Saint-Hyacinthe, le 6 juillet, est décédée Mme veuve Doria Richard, née Angéline Laferté, autrefois de Saint-Guillaume, à l'âge de 90 ans. Elle laisse quatre fils et une fille : MM. Léon, Montréal; Paul-Émile, Glos, Roland, Saint-Hyacinthe; Mme Germain Lapointe (Marie-Ange), Laval. Lui survivent un frère, M. Armand, États-Unis. Les funérailles, sous la direction de la maison Ubald Lalime de Saint-Hyacinthe, eurent lieu le 8 juillet, en l'église Christ-Roi, à Saint-Hyacinthe.

CROTEAU (Yves)- À Saint-Liboire, le 24 juin, est décédé M. Yves Croteau, à l'âge de 18 ans. Lui survivent ses parents, M. et Mme Gilles Croteau (Marguerite Daunais), de Saint-Liboire ainsi que quatre frères et cinq sœurs : MM. Pierre, Patrice, François, Danny, Saint-Liboire; Mme Yves Desrosiers (Diane), Saint-Thomas d'Aquin; Mlle Lucille, Édith, Carole, José, Saint-Liboire. Les funérailles, sous la direction de la maison René Codère de Saint-Liboire, eurent lieu le 27 juin, en l'église paroissiale de Saint-Liboire.

LEMONDE (Ovila)- À Saint-Hyacinthe, le 7 juillet, est décédé M. Ovilva Lemonde, à l'âge de 91 ans. Outre son épouse, née Laura Mongeau, il laisse deux fils et deux filles : MM. Jean-Claude, Longueuil; Jacques, Boucherville; Mmes Joseph Duville (Juliette), Montréal-Nord; Cécile Lemonde, Nicolet. Lui survit une sœur, Mlle Eva Lemonde, Saint-Hyacinthe. Les funérailles, sous la direction de la maison René-J. Mongeau de Saint-Hyacinthe, auront lieu le mercredi 13 juillet, à 14 heures, en la cathédrale de Saint-Hyacinthe.

LÉVEILLÉE (Gabriel)- À Sainte-Rosalie, le 7 juillet, est décédé M. Gabriel Léveillé, à l'âge de 66 ans. Outre son épouse, née Noëlle L'Heureux, il laisse un fils et une fille : M. Normand, Sainte-Rosalie; Mlle Carmen, Saint-Hyacinthe. Lui survivent deux sœurs : Mme veuve Marie-Laure Bessette, Saint-Jean; Mlle Vérédienne, Drummond-

Reproductions de photos souvenirs mortuaires P&R Photo Réal Brodeur 610, rue Marguerite, Sainte-Rosalie, 799-3217 agent autorisé de la maison H. ROY & Fils Ltée

FAITES CONFIANCE À UNE MAISON RESPONSABLE S.V.P. appeler si possible avant de venir Nous acceptons les frais d'appel interurbain

LES MONUMENTS DAIGLE LTÉE
MANUFACTURIER
(142) 1540 E., RUE GIROUARD (VILLAGE CASAVANT)
ST-HYACINTHE
1 mille, sortie 133 de la Transcanadienne près des cimetières et boul. Casavant est
Usine : 818, Principale, Granby, Qué.

7
7
3
-
1
4
3
1

3
7
8
-
7
3
8

Les Monuments Daigle, une entreprise familiale établie depuis près d'un quart de siècle
EXPÉRIENCE - QUALITÉ - CHOIX - MEILLEURS PRIX POSSIBLES
SERVICE DE LETTRAGE AUX CIMETIÈRES

MARCHÉ AUX PUCES

AUX PUCES

EN PLEIN AIR
ouverture le dimanche 17 juillet du marché aux puces Ste-Madeleine

à la sortie 120, sur la route 20 (en face du camping)

Ste-Madeleine
Sortie 120
Camping
St-Hyacinthe Route 20 Montréal

Marché aux puces

Espaces disponibles pour : Artisanat Vêtements Jeans Antiquités Seconds de toute sorte Fruits et légumes, Boulanger Outils, Jouets Cantine Mobile, etc...

INFORMATIONS:
514-795-6595
514-774-0727

Fête-économie

BIENVENUE NOUVEAUX ARRIVÉS!

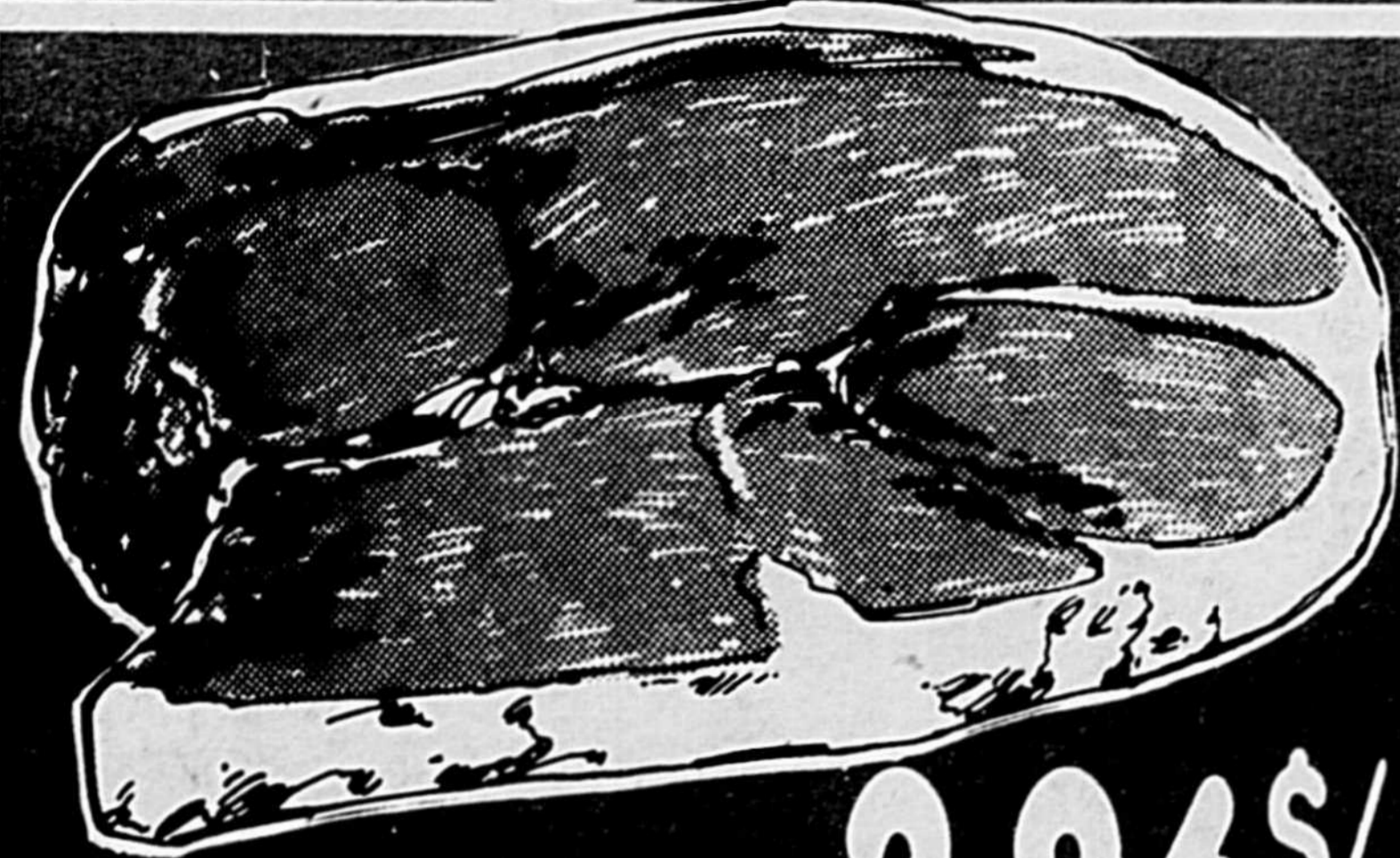

*BIFTECK DE RONDE DÉOSSÉ, TRANCHE ENTIÈRE OU ROSEBIF D'EXTÉRIEUR DE GROUPE

3,86\$ / kg
1,75\$ / lb



*LAIQUE ICEBERG
Culture du Québec
Cat. Canada no 1
gr. 18

29¢ ch.



*BIFTECK OU ROSEBIF DE POINTE DE SURLONGE



*BIFTECK DE SURLONGE, TRANCHE ENTIÈRE

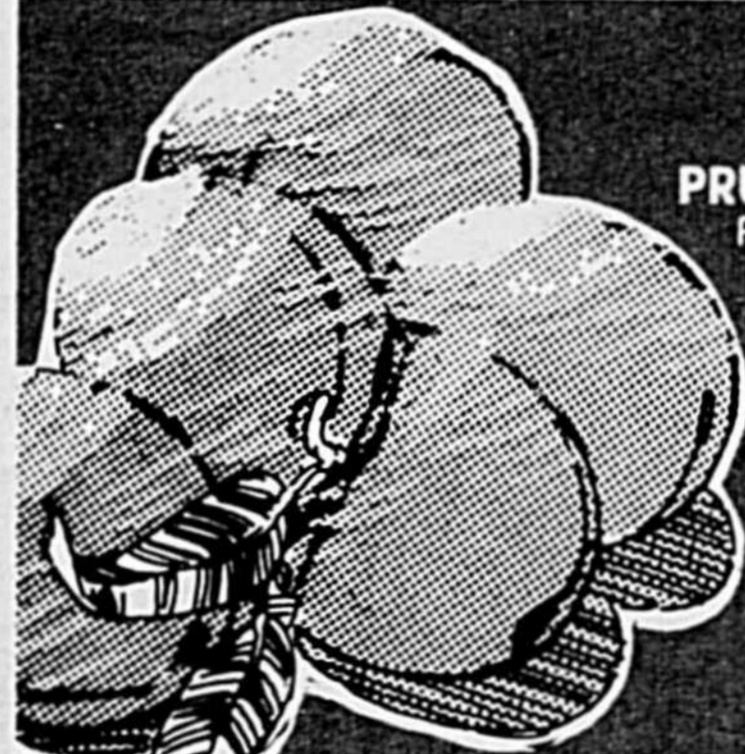

PRUNES ELDORADO
Produit des États-Unis
Cat. Canada no 1
gr. 4 - 5

1,52\$ / kg
69¢ / lb



*BIFTECK D'ALOYAU OU CÔTE D'ALOYAU
bœuf enlevé

8,77\$ / kg
3,98\$ / lb



BACON SANS COUENNE SCHNEIDERS régulier tranche 500 g

1,89\$



SAUCISSES FUMÉES BILOPAGE 450 g

99¢



POMMES DE TERRE NOUVELLES
Produit des États-Unis
Cat. Canada no 1
cello 2,27 kg

1,49\$ ch.

SOC DE PORC ROULÉ RICHELIEU fumé

4,81\$ / kg
2,18\$ / lb

FROMAGE ST-PAULIN

7,83\$ / kg
3,55\$ / lb

JAMBON CUIT ULTRA MAIGRE BILOPAGE (tranché selon vos besoins)

5,40\$ / kg
2,45\$ / lb

PÊCHES
Produit des États-Unis
Cat. Canada no 1

1,30\$ / kg
59¢ / lb

JAMBON DÉOSSÉ LA FOURNÉE prêt-à-manger, demi

8,77\$ / kg
3,98\$ / lb

SALAMI SEC SCHNEIDERS (tranché selon vos besoins)

10,54\$ / kg
4,78\$ / lb

CRETONS BILOPAGE

2,48\$

ORANGES OUTSPAN Importé d'Afrique du Sud gr. 112 douz.

1,39\$

SALAMI TOUT BOEUF RICHELIEU 300 g

2,25\$

JAMBON CUIT HYGRADE tranché 175 g

1,55\$

VIANDES CUITES MAPLE LEAF tranchées 375 g (Simili poulet, bologna ordinaire ou cire)

1,98\$

*ÉPINARD Culture du Québec cello 283 g

59¢ ch.

SALADE DE CHOU OU PATATE MERITE vrac

2,18\$ / kg
99¢ / lb

BOEUF FUMÉ HYGRADE tranché, 4 env. de 50 g

2,65\$

MINI JAMBON MIGNON MAPLE LEAF prêt-à-manger

6,28\$ / kg
2,85\$ / lb

*RADIS Culture du Québec cello 454 g

45¢ ch.

BÂTONNETS DE PEPPERONI OU SALAMI SCHNEIDERS 250 g

1,88\$

SAUCISSES PORC/BOEUF MERITE surgelées

3,26\$ / kg
1,48\$ / lb

BOEUF HACHÉ MAIGRE

5,03\$ / kg
2,28\$ / lb

*La régularité dans les approvisionnements en fruits et légumes est à la merci des conditions météorologiques. Soyez toutefois assurés, chers clients, que dans le cas de ces dernières, les épiciers Richelieu ne ménagent aucun effort pour vous offrir variété et qualité à bon prix, tout au long des saisons.

*Coupe provenant de bœuf Canada catégorie "A"



VOYEZ NOS PRIX ÉBLOUISSANTS



COCKTAIL E.D. SMITH GARDEN COCKTAIL légumes ou tomates/palourdes cont. 796 mL

87¢



BOISSON RICHELIEU raisin ou orange bout. 1,8 L

69¢



PETITS GÂTEAUX STUART Anne-Marie, Pop, Caramel ou Tartine Coco boîte de 8

99¢



Une offre inégalable!

POÊLE À FRIRE MAGEFESA anti-adhérente, 24 cm

5,99\$ ch.



RELISH SUCRÉE HABITANT bocal 750 mL

1,89\$



JUS D'ORANGE CONCENTRÉ SUNPAGE cont. 355 mL

75¢



MARINADES VARIÉES CORONATION cornichons, pour tartines, petits à l'aneth ou à l'ancienne, marinades mélangées sucrées bocal 750 mL

99¢



BRIQUETTES DE CHARBON DE BOIS GRILL TIME sac de 9,07 kg

4,89\$



PÂTE DENTIFRICE CREST gel, super ou menthe super tube de 150 mL

1,69\$

POUDING POPS surgelée JELL-O saveurs variées ble. 12 x 50 mL

2,59\$

LÉGUMES VARIÉS IDEAL haricots coupés jaunes ou verts ou macedoine, Canada de choix petites carottes, Canada de fantasia ble. 284 mL

99¢

SAUMON KETA TEAROSE bte. 220 g

1,29\$

DÉTERSIF EN POUDRE OXYDOL bte. 6 Litres

3,77\$

JUS DE POMMES surgelé CONCENTRÉ ROUEMONT cont. 355 mL

99¢

MAÏS NIBLETS en crème ou à grains entiers Canada de fantasia ble. 398 mL ou 341 ML

2/78¢

PÂTE DE TOMATES HUNT'S ble. 156 mL

2/89¢

50¢ Rabais de 50¢ à l'achat de DÉTERSIF EN POUDRE Oxydol format de 6 L. Valable chez votre maître épicier Metro du 11 au 16 juillet 1983. Limite: 1 coupon par client. Au détailant: Pour être remboursé par Procter & Gamble Inc. veuillez renvoyer vos coupons à: BON D'ACHAT PRESSE OXYDOL Procter & Gamble Inc. a.s. Herbert A. Watts Ltd C.P. 2160 Succursale A Toronto (Ontario) M5W 1H1 Procter & Gamble vous remboursera 50¢ plus 8¢ de frais de manutention. RT4

PÂTES À LA VIANDE ASSORTIS surgelées SAVARIN ble. 226 g

69¢

MAÏS NIBLETS en crème ou à grains entiers Canada de fantasia ble. 398 mL ou 341 ML

69¢

BOISSONS GAZEUSES COCA-COLA, COKE DIETE, SPRITE bouteilles consignées 6 x 750 mL

3,29\$

PIZZA CROUSTI-TENDRE 7" surgelées McCain pepperoni, ble. 235 g de luxe, ble. 250 g

1,29\$

DÎNER DE MACARONI AU FROMAGE KRAFT ble. 225 g

2/1,00\$

CAFÉ INSTANTANÉ TASTER'S CHOICE régulier ou décafeine bocal 227 g

5,77\$

THÉ EN SACHETS SALADA ORANGE PEKOE boîte de 60

1,79\$

Les prix annoncés dans ces pages sont en vigueur dans tous les magasins de vos épiciers Richelieu du lundi 11 juillet au samedi 16 juillet 1983 jusqu'à 17h00. Nous nous réservons le droit de limiter les quantités. Il est possible que certains articles ne soient plus disponibles. Si un article venait à manquer, n'hésitez pas à demander un bon d'achat différé. Pas de vente aux marchands. Photos à titre indicatif seulement.



Un épicier attentionné



RICHELIEU