la tribune

Tout le monde veut jouer au stade Amédée-Roy (P. 2)

Le "clan Beaulieu" prend le contrôle au SCC (P.3)

Sports

Encore plus rapide que la veille

Sorensen triomphe encore

GRINDELWALD, Suisse (PC) — La descendeuse canadienne Gerry Sorensen a remporté jeudi une deuxième victoire en autant de jours lors d'épreuves comptant pour la Coupe du Monde, à Grindelwald, en Suisse.

La skieuse de 23 ans s'avère ainsi une grande favorite aux championnats du monde qui auront lieu à la fin du mois à Schladming, en Autriche, sur le même tracé où elle a émergé de l'anonymat en remportant une première victoire il y a 11 mois.

Mlle Sorensen s'est montrée plus rapide que la veille avec un temps de 2:00.14 sur le parcours de 3200 mètres, soit à une vitesse moyenne de 95,89 k-h, proche de celle atteinte par plusieurs gagnants masculins.

Son entraîneur, Currie Chapman, a parlé d'un exploit incomparable dans l'histoire du ski canadien, supérieur même aux trois victoires consécutives de Steve Podborski l'an dernier, parce que réalisé en deux jours de suite.

Ls skieuse de la Colombie britannique a devancé l'Allemande de l'Ouest Irene Epple par 4-10e de seconde, privant celle-ci d'une première victoire en descente pour un deuxième jour de suite. Mlle Epple a néanmoins profité de l'absence de la Suissesse Erika Hess pour devancer celle-ci au classement général de la Coupe du Monde (217-215).

Adversité

"**Je suis chanceuse d'être ici**, a commenté Mlle Sorensen à son arrivée. **Je suis venue près de tomber à deux reprises dans la partie supérieure plus technique. Je sentais mes skis qui glissaient dans toutes les directions. C'était glacé partout, pas seulement par endroits comme hier.**"

La jeune femme est habituée à l'adversité. En 1979, elle subissait une opération sérieuse au genou gauche. Après avoir retrouvé sa forme en 1980 sur le circuit nord-américain, elle s'infligeait une séparation partielle de l'épaule dès la première course de la saison 1980-81 à Val d'Isère et demeurait inactive jusqu'au mois de janvier dernier.

L'Américaine Cindy Nelson a terminé au troisième rang jeudi, à l'issue d'une course qui a vu chuter trois favorites, soit Marie-Cécile Gros-Gaudenier, Elisabeth Chaud et Doris de Agostini. Avec 61 points, Mlle Sorensen ne se retrouve plus qu'à quatre points de la première, en tête du classement de la Coupe du Monde de descente.

"**Elle a skié à la limite**, a déclaré Chapman. **Je ne l'ai jamais vue aussi agressive. Elle s'avère en ce moment la meilleure descendeuse au monde.**"

A 5'6" et 150 livres, Gerry Sorensen joue au soccer et fait de la bicyclette pour se tenir en forme l'été. Sa victoire sur le parcours de Haus l'an dernier était la première en descente par une Canadienne depuis 1968, à l'époque de Nacy Greene. Avant le championnats du monde, elle devra participer à deux autres decentes à Bad Gastein, Autriche, sur un parcours qu'elle n'a encore jamais vu.

La Canadienne Gerry Sorensen a remporté une autre épreuve de la Coupe du Monde.

Berry a fait suer ses hommes

Langway et Nilan en sont presque venus aux coups

Par Daniel Caza

MONTREAL (PC) — Tel qu'il l'avait promis à l'issue du match de mardi dernier contre les Kings de Los Angeles, l'entraîneur-chef du Canadien de Montréal, Bob Berry, a fait suer ses troupiers à grosses gouttes lors de l'exercice d'hier matin, au Forum, après leur avoir accordé une journée de repos dans les Laurentides, mercredi.

"**Ce congé, quoi que très bref, s'est avéré bénéfique pour tout le monde. Ca fait du bien parfois de se tenir complètement à l'écart du hockey pendant une journée ou deux en saison régulière. Aujourd'hui (hier), les joueurs ont paru avoir plus d'entrain qu'à l'accoutumée à l'entraînement. Ce fut un dur exercice, un bon exercice, mais tout le monde a paru s'amuser quand même**", a mentionné Berry qui paraissait aussi fatigué que ses hommes au terme de la rigoureuse séance d'entraînement.

Berry a sans doute raison de dire qu'un repos peut motiver les siens. Car, certains d'entre eux ont même paru gonflés à bloc: Chris Nilan et Rod Langway en sont presque venus aux coups après que ce dernier eut appliqué une solide mise en échec au fougueux ailier droit. C'est Pierre Mondou qui a dû s'interposer pour mettre un terme à cette petite chicane de famille. Robert Picard a donné le rythme à ses coéquipiers dans les épuisants sprints finals. Doug Wickenheiser est demeuré sur la patinoire pendant une trentaine de minutes supplémentaires. Etc...

En somme, Berry était satisfait de l'effort général de ses hommes. Toutefois, il restait en outre soucieux de la faible production de son attaque massive au cours des dernières semaines. Le Canadien s'est d'ailleurs attardé longuement à polir son jeu de puissance hier.

Tour à tour, les trios formés respectivement de Keith Acton, Steve Shutt et Mark Napier d'une part, et de Pierre Mondou, Mario Tremblay et Craig Laughlin ont tenté d'améliorer leur stratégie en ce sens, avec Robert Picard et Guy Lafleur installés aux pointes.

Chris Nilan

Succès respectables

Depuis quelques semaines, la formation montréalaise n'a guère obtenu de succès en situation d'avantages numériques. En fait, ils n'ont réussi à marquer qu'à deux reprises au cours de leurs 23 derniers avantages numériques.

Pourtant, avec sensiblement les mêmes éléments à sa disposition au cours des six ou sept premiers matches de la saison régulière (Pierre Larouche faisant alors partie de l'artillerie lourde du Tricolore), Berry relevait avec la fierté d'un paon une statistique démontrant que les siens parvenaient à concrétiser dans au moins 50 pour cent de telles opportunités.

"**J'éprouve beaucoup de difficultés à concevoir qu'avec la qualité des joueurs disponibles nous ne produisions pas davantage. Nous devrions au moins décrocher des succès modérés avec l'avantage d'un homme. Il est évident que nous ne pouvions pas maintenir un rythme de un but à toutes les deux attaques massives, mais nous devrions normalement être en mesure de faire bouger les cordages une fois sur trois ou une fois sur quatre**", a précisé Berry, fort conscient de l'épineux problème des siens.

Selon lui, le manque d'imagination de ses francs-tireurs seraient à l'origine de cette léthargie difficile à expliquer: "**Ce n'est tout de même pas en lançant la rondelle dans les coins que l'on va arriver à implanter un solide système. Il faudra retourner aux sources et pratiquer les plans d'entrée en zone adverse appris au camp d'entraînement. On n'a pas à chercher une nouvelle stratégie. Il ne suffit que d'appliquer à la lettre les techniques enseignées plus tôt cette saison. C'est tout simplement une question de coordination et de travail collectif. Si tout le monde effectue la tâche qui lui revient, notre jeu de puissance devrait fonctionner plus rondement**", a-t-il ajouté.

Question de confiance

Le joueur de centre Keith Acton partageait l'avis de son patron immédiat: "**Ce n'est qu'une question de confiance. Au début de la campagne, à peu près tout nous réussissait. C'en était devenu naturel de marquer en telles situations. Puis, après avoir failli à la tâche plus souvent qu'à notre tour, nous avons expérimenté d'autres jeux, mais cette tentative n'a pas démontré de résultats trop convainquants. Il nous faudra donc redoubler d'ardeur pour remettre en pratique les stratégies prodiguées par notre pilote**", a-t-il révélé.

Pierre Mondou comparait pour sa part la léthargie du Canadien en attaque massive à celle frappant fréquemment les joueurs de baseball: "**Parfois, un frappeur cogne la balle solidement mais celle-ci échoue toujours dans le gant d'un opposant**", dit-il.

"**Nous tentons par tous les moyens imaginables de presser l'adversaire. Mais, comme notre problème se situe en zone neutre, il nous est difficile de maintenir un échec-avant constant. Si nous pouvions nous améliorer sur cet aspect, notre problème se résolurait très rapidement**", a-t-il poursuivi.

Retour de Robinson

Par ailleurs, le défenseur Larry Robinson pourrait bien être de retour au jeu pour le match de samedi contre les Flyers de Philadelphie. D'après Bob Berry, ce dernier souffre encore un peu de sa blessure à la hanche droite mais il a patiné avec passablement d'aisance hier matin.

Quant à Gilbert Delorme, blessé au dos contre Los Angeles plus tôt cette semaine, il se dit complètement remis et prêt à reprendre le collier.

Le gardien Denis Herron a également pris part à l'exercice des siens pour la première fois depuis le 29 décembre, mais il n'est pas question, pour le moment du moins, de retourner le jeune Mark Holden à la filiale d'Halifax.

Il signe un contrat de trois ans

Tim Blackwell secondera Gary Carter

par Alain De Repentigny

MONTREAL (PC) — Les Expos de Montréal ont fait signer un contrat de trois ans au receveur Tim Blackwell, qui était joueur autonome.

Blackwell, qui a déjà porté les couleurs des Expos en 1977, évoluait avec les Cubs de Chicago la saison dernière. Il a participé à 58 parties et n'a été débité que de deux erreurs, terminant sur un pied d'égalité avec Gary Carter en troisième place pour la moyenne défensive dans la Ligue nationale, derrière Joe Nolan et Luis Pujols.

En attaque, Blackwell est un frappeur ambidextre qui a conservé une moyenne de .234 avec un circuit et onze points produits en 1981.

La mise sous contrat de Blackwell signifie que Gary Carter pourra se reposer un peu plus fréquemment en 1982, comme il en avait exprimé le voeu depuis quelques années.

Toutefois, le président des Expos, John McHale, a affirmé qu'il n'y avait absolument aucun lien entre l'embauche de Blackwell et les négociations avec Carter.

"**Nous avons mis Blackwell sous contrat par mesure de précaution en cas de blessure à Carter, mais cette acquisition n'a pas de lien avec les négociations présentement en cours avec notre receveur numéro un**", de soutenir McHale.

Quand on lui rappelle que Carter a déjà fait savoir qu'il n'avait pas l'intention de s'agenouiller derrière le marbre au rythme de 150 matches par saison au cours des prochaines années, McHale admet que la présence de Blackwell pourra changer quelque peu ces données.

"**Il est vrai que Gary a déjà exprimé le voeu de se reposer un peu plus souvent et, en ce sens, l'acquisition de Blackwell, lui donnera un peu de répit. En plus, Tim connait bien les frappeurs de la ligue et il nous donne de l'assurance et de la profondeur à un poste où nous avions besoin d'aide.**"

Le cas Carter

Même si McHale refuse de l'admettre, il est permis de croire que la venue d'un nouveau receveur expérimenté est un gros plus pour l'équipe montréalaise dans ses négociations avec Carter puisque le futur homme de deux millions n'a pas l'intention d'avoir les genoux en compote à 30 ans, comme Johnny Bench. D'autant plus que, comme le laisse entendre le président des Expos, il ne reste que quelques détails à compléter avant que la vedette des Expos appose sa signature au bas d'un contrat de plusieurs saisons.

"**Nous sommes très confiants d'en venir à une entente avec Carter dans un avenir rapproché, mais il nous reste encore quelques détails à régler. Disons que nous espérons que le tout débloque d'ici une semaine à dix jours**", de conclure McHale.

Les Expos devaient retrancher un joueur pour se conformer à la limite de 40 joueurs actifs et le nom du receveur Bobby Ramos pourrait être considéré, d'autant plus que le jeune Tom Wieghaus, à Wichita, est considéré un bon prospect.

Le championnat de la LJMQ

Georges Guilbault n'en démord pas

Par Mario Goupil

SHERBROOKE — En l'absence d'André Boisvert, retenu à une assemblée des entraîneurs de la LJMQ à Drummondville, Georges Guilbault a mené seul la séance d'entraînement des Castors hier en fin d'après-midi en prévision du match de ce soir contre les Remparts de Québec au Palais des sports.

Même si ce sont les détenteurs du dernier rang qui se mesureront à ses Castors, très affamés depuis le début de la nouvelle année, Guilbault ne crie surtout pas victoire avant le temps.

"**Rendus à ce stade-ci de la saison, ce sont tous des gros clubs que l'on affronte. Notre but, c'est le championnat de la saison régulière plus que jamais. Et on va finir en tête c'est certain. Mais il n'y aura pas un match facile**", de dire Guilbault qui n'acceptera surtout pas que les Castors prennent leurs rivaux de ce soir à la légère.

Après avoir reçu les Remparts ce soir, les Castors visiteront les Cataractes de Shawinigan dimanche. On sait que les Sherbrookois ont complètement étourdi les protégés de Ron Racette mercredi soir au Palais des sports, l'emportant aisément 6 à 1.

"**On ira rencontrer le même club qu'on a battu ici et je ne peux croire qu'il aura tellement changé. Alors il n'y a pas de raison pour qu'on ne gagne pas à Shawinigan aussi, même s'il est bien évident que les Cataractes joueront de façon plus rude à domicile. Il s'agira tout simplement de l'être autant qu'eux**", d'arguer Guilbault.

Les Castors n'ont plus que 22 matches à disputer en saison régulière et une victoire ce soir leur permettrait de devancer les Draveurs de Trois-Rivières au 2e rang et de s'approcher à seulement trois points du premier échelon détenu par les Olympiques de Hull puisque ces deux formations sont inactives aujourd'hui.

"**Lorsqu'on se retrouvera à trois points des Olympiques, ça sentira vraiment bon**, de dire Guilbault. **On s'est beaucoup amélioré sur le plan technique depuis quelque temps et les gars semblent maintenant conscients qu'ils forment un club champion. La discipline personnelle que chacun affiche y est aussi pour beaucoup dans les succès que l'on connait.**"

En première moitié de saison, la troupe sherbrookoise se mettait souvent dans le pétrin dès la première période et devait jouer du hockey de rattrapage par la suite. "**Maintenant on débute nos parties de façon moins nerveuse. On est plus sûr de notre coup, plus confiant**", explique Guilbault.

Quatre fois Québec

D'ici la fin de la saison, les Castors affronteront les Remparts à quatre reprises. Même si les Québécois semblent s'être beaucoup améliorés depuis la venue de Ron Lapointe derrière le banc, ils devraient constituer une proie relativement facile pour la machine sherbrookoise.

Les Castors ont d'ailleurs gagné leurs quatre premiers matches contre les Remparts depuis le début de la saison, l'ayant emporté 5-2 et 6-0 au Palais des sports ainsi que 8-1 et 7-4 au Colisée de Québec.

Quand on pense que l'offensive sherbrookoise a produit 34 buts à ses trois derniers matches, ce n'est rien pour rassurer ces pauvres Remparts. Par dessus le marché, les Québécois seront privés de deux de leurs meilleurs défenseurs ce soir, René Badeau et Steven Gauthier, qui sont tous deux blessés...

à la cantonade

Gerry Sorensen respecte les limites de vitesse: elle n'a pas dépassé 100 km/h à Grindelwald.

—o—

Si Sebastian Coe ne vient pas à Sherbrooke, on se contentera de Sebastian Bach.

—o—

Les Stastny se font frapper et Daniel Bouchard est frappé.

BURKE MOUNTAIN

Skiez sur le Roi des monts dans le nord du Vermont. Tout près de l'Interstate 91.

SKIEZ...SANS ATTENDRE.

Tarif global à moins de $12 par jour.

Carnaval d'hiver: 16-24 janvier.

Burke Mountain Recreation Center Inc.

East Burke, Vt (802) 626-3305

75900X

Baseball, soccer, football

On "s'arrache" le stade Amédée-Roy

Par Mario Goupil

SHERBROOKE — On en a mis du temps à le construire, mais il est vraiment magnifique le nouveau chalet du Stade Amédée-Roy.

Et il est autant convoité qu'il est beau. Les associations locales de baseball mineur, de soccer et de football ont jusqu'à maintenant adressé des demandes aux services récréatifs et communautaires de la ville de Sherbrooke pour son utilisation.

D'ailleurs, les gens de l'Asssociation du baseball mineur de Sherbrooke n'apprécient guère que leur geste ait été imité par leurs amis du soccer et du football.

"Le stade de baseball Amédée-Roy n'est pas un stade de soccer ni de football, affirme François Lemire, le président du baseball mineur. **C'est pourquoi on a demandé l'exclusivité du stade aux services récréatifs et communautaires de la ville de Sherbroooke. Ce que l'on veut, c'est que ce magnifique stade serve uniquement au baseball et à la balle-molle. Ce terrain-là n'est pas fait pour le soccer. De quoi aura l'air le terrain si on l'utilise pour le soccer un soir de pluie? Il ressemblera bien plus à un champ de bataille qu'autre chose. Et ça vaut aussi pour le football."**

Ce dossier chaud se retrouve entre les mains de Marc Latendresse des services récréatifs et communautaires.

"Une chose est certaine, le baseball va se jouer au stade Amédée-Roy et il aura priorité sur les autres sports, explique Latendresse. **Au départ c'est un stade de baseball. Mais il ne faut pas oublier qu'à Sherbrooke il y a des déficiences au niveau des installations de soccer puisque les adeptes de ce sport ne peuvent compter sur aucun stade éclairé actuellement. Or plusieurs équipes de calibre junior et senior disputent leurs matches en soirée. Quant au football, la situation diffère quelque peu puisque ce sport se joue à l'automne seulement."**

Avant de trancher la question, Marc Latendresse attendra le rapport qu'il a demandé aux services auxiliaires de la ville de Sherbrooke.

"Les services auxiliaires mènent présentement une étude sur le taux de récupération du terrain du Stade Amédée-Roy. Ce sont les experts qui nous diront si le terrain a une bonne récupération et s'il peut assumer une polyvalence au niveau des disciplines sportives. Si le terrain est en mesure de bien répondre, il est certain qu'on va s'orienter vers la polyvalence et que des matches de soccer et de football y seront disputés. Mais, je le répète, la priorité d'utili ation ira au baseball", ajoute-t-il.

D'ici quelques semaines, on saura s'il y aura un "ménage-à-trois" au nouveau Stade Amédée-Roy ou non. Quelque soit la décision, il y aura sûrement des mécontents...

Avec l'obtention d'une concession dans la Ligue junior A de l'Estrie

Retour du baseball junior à Sherbrooke

Par Mario Goupil

SHERBROOKE — Les Sherbrookois n'auront pas été privés très longtemps de baseball junior. Moins d'un an après le départ des Athlétiques de la Ligue de baseball junior majeur du Québec pour Coaticook, la ville de Sherbrooke vient d'obtenir une concession dans la Ligue de baseball junior "A" de l'Estrie pour la saison 1982.

La nouvelle a été confirmée lors d'une conférence de presse convoquée par l'Association du baseball mineur de Sherbrooke au tout nouveau Stade Amédée-Roy hier en fin d'après-midi.

La nouvelle formation de baseball junior de Sherbrooke (un concours sera organisé pour lui trouver un nom) relèvera de l'Association du baseball mineur de Sherbrooke. Elle se joint à la Ligue de baseball junior "A" de l'Estrie qui regroupe déjà les villes de Magog, Victoriaville, Asbestos et Windsor.

"On voulait donner une suite logique aux autres catégories déjà existantes. L'Association du baseball mineur de Sherbrooke supervisera toutes les catégories, de l'Atome jusqu'au Junior", d'arguer le président de l'ABMS, François Lemire.

Le retour d'un club junior à Sherbrooke causera-t-il des ennuis aux Athlétiques de Coaticook de la LBJMQ dont la majorité des joueurs la saison dernière étaient des Sherbrookois?

"Selon les règlements de la Fédération de baseball amateur du Québec, tous les joueurs juniors de Sherbrooke nous appartiennent, explique François Lemire. **Mais notre intention n'est pas de mettre des bâtons dans les roues des Athlétiques de Coaticook car il est bien certain que le calibre junior majeur est supérieur au junior "A". Si des joueurs de Sherbrooke désirent évoluer à Coaticook pour les Athlétiques, nous les laisserons aller après entente avec les dirigeants de cette équipe. Par contre, s'ils préfèrent jouer chez eux, ils en auront la chance."**

Le nouveau club junior de Sherbrooke, qui sera sous la gouverne du vice-président majeur de l'ABMS Yvon Thibodeau et qui aura comme président d'honneur l'échevin Tony Pinard, cherche non seulement un nom mais aussi un entraîneur. Déjà l'ABMS courtise le Sherbrookois Luc Tremblay qui vient d'être proclamé l'entraîneur par excellence au Québec en 1981 par la Fédération de baseball amateur du Québec. Tremblay se fait hésitant.

"Actuellement, les chances que j'accepte ce poste sont de l'ordre de 25% seulement. C'est une fonction très accaparante et j'y réfléchirai", de dire Tremblay.

Toutes les applications à la gérance de l'équipe seront hautement considérées par les dirigeants de l'ABMS, a promis le président Lemire.

Tournoi provincial

D'autre part, la FBAQ vient de donner le feu vert aux dirigeants de l'Association de baseball mineur de Sherbrooke concernant la présentation d'un tournoi provincial Pee Wee au Stade Amédée-Roy.

François Lemire

"Sherbrooke n'a jamais eu de tournoi d'envergure provinciale au baseball mineur et je crois sincèrement que c'était devenu une nécessité, d'expliquer François Lemire. **Jean-Nil St-Pierre sera à la tête du comité organisateur. Le tournoi devrait se dérouler dans la dernière semaine du mois de juillet et dans la premère semaine du mois d'août."**

Les Expos en ville

Finalement, la caravane des Expos de Montréal sera de passage à Sherbrooke lundi et lors de la réception qui aura lieu en soirée au Motel Le Baron, une collecte spéciale sera organisée afin d'amasser des fonds pour l'Association de baseball mineur de Sherbrooke.

1500 billets ont déjà été distribués pour cette soirée à laquelle participeront trois joueurs des Expos et le populaire Youppi. Les lanceurs Bill Gullickson et Steve Rogers ont déjà assuré les organisateurs de leur présence mais Warren Cromartie a dû se désister. Il sera vraisemblablement remplacé par Andre Dawson.

La technique des Sherbrookois viendra-t-elle à bout de la force?

Par Jean-Paul Ricard

SHERBROOKE — Le Club de boxe du Centre de l'Activité Physique du Collège de Sherbrooke présentera son deuxième gala de la saison mercredi prochain, le 28 janvier. Les boxeurs locaux seront alors opposés à des pugilistes de Hull et du Vermont.

Comme l'avait promis, en début de saison, le président de l'Association régionale de boxe amateur de l'Estrie Marcel Toulouse, le Club de boxe du CAP profitera de l'occasion pour inviter quelques boxeurs d'autres clubs de la région à se joindre au club sherbrookois.

C'est ainsi que Jean Dubé d'Asbestos et Daniel Meigs de Coaticook sont inscrits au programme.

Meigs, champion aux gants dorés Novices en 1981, sera opposé à Eric Thibault de Hull. Tous deux ont 14 combats à leur fiche et ce devrait être un excellent combat puisqu'on dit également beaucoup de bien de Thibault. Quant à Meigs, sa réputation n'est plus à faire dans la région. Il s'agit d'un de nos plus beaux espoirs en boxe amateur.

Pour sa part, Jean Dubé devra attendre pour connaître l'identité de son prochain adversaire. Il devient de plus en plus difficile de lui trouver des opposants en raison de sa réputation de "casse-gueule". Ses trois derniers adversaires ont subi une fracture de la mâchoire...

Douze combats sont à l'affiche. Chez les boxeurs du club du CAP, on y retrouvera Christian Blouin, Richard Duplin, Bruno Lemelin, Normand Martin, André Gagné, Ronald Kendall, Michel Normandin, Steve Lafond, Pierre Gagné et Marco Leblanc.

Marco s'était accordé un repos de quelques mois l'an dernier après avoir participé aux championnats canadiens, où il avait mérité la médaille de bronze. Il a repris l'entraînement il y a quelques semaines et il a disputé un premier combat dimanche dernier à Drummondville subissant la défaite aux points, aux mains de Joey Dobbs. Leblanc ne semblait pas au meilleur de sa condition physique à ce moment et il s'est bien promis de se reprendre mercredi prochain.

Marco Leblanc fera les frais de la finale alors qu'il sera opposé à André Charlebois de Hull. Même s'il n'est âgé que de 14 ans, Charlebois a 20 combats à son actif, soit le double du nombre de combats disputés par Leblanc, qui lui est âgé de 16 ans.

Christian Blouin

En demi-finale, Steve Lafond, deux fois champions du Québec dans sa catégorie, affrontera André Tremblay de Hull, tandis que le vétéran Pierre Gagné attend toujours de connaître l'identité de son prochain adversaire.

Un petit mot concernant les autres boxeurs sherbrookois inscrits à cette carte. Christian Blouin, 11 ans, a été proclamé la recrue de l'année l'an passé au club du CAP. Il sera opposé à Denis Bertrand de Hull.

Richard Duplin, invaincu en trois combats, continue de démontrer son potentiel. Deux de ses trois victoires ont été remportées avant la limite de temps.

Bruno Lemelin, 23 ans, a mérité la médaille de bronze chez les Seniors (moins de 125 livres) en '80. Il a six combats à son actif.

Normand Martin, 21 ans, a pour sa part remporté la médaille d'argent aux Gants dorés Seniors (moins de 132 livres) l'an dernier.

André Gagné, 20 ans, s'est avéré la "grosse surprise" lors du dernier gala présenté au Cap alors qu'à son tout premier combat, il démontrait l'assurance d'un vétéran, pour triompher par mise hors de combat.

Le grand Ronald Kendall, 21 ans, est étiqueté comme un futur champion par ses entraîneurs. Il s'entraîne sérieusement depuis trois ans déjà et il réalise d'immenses progrès. Ronald a huit combats à sa fiche, soit deux de plus que son adversaire Roham Bansie de Hull.

Michel Normandin, 22 ans, a ajouté une bonne technique à sa puissante force de frappe, ce qui en fait maintenant un adversaire redoutable.

Les boxeurs Sherbrookois sont réputés comme de bons techniciens tandis que ceux de Hull sont plutôt réputés pour avoir "du chien dans le corps", c'est-à-dire des gars qui se battent comme des forcenés. La question demeure toujours la même: la technique aura-t-elle le meilleur sur la force? Chose certaine, l'action ne devrait pas manquer.

Les billets sont présentement en vente au magasin Claude Adam Sport ainsi qu'à la boutique Maître Sport, située au CAP.

Les Entreprises Denis Boisvert Inc
2, rue Queen Lennoxville (819) 565-1376
NOUS VENDONS des PIECES pour toutes les marques de
MOTONEIGES
OUVERT de 8 h à 21 h tous les jours; le samedi jusqu'à 17 h et le dimanche de 10 h à 15 h
76133

SOLDE DE JANVIER
Prix rég. $1,144.90
SPECIAL $935.
l'ensemble complet, installation incluse.
harman/kardon
Ce récepteur de haute technologie Harman-Kardon d'une puissance de 40 watts total, peut produire des survaleurs considérables. Grâce à sa technologie avancée, il dépasse en performance les récepteurs traditionnels de puissance comparable.
CHAQUE SYSTEME EST VERIFIE ET QUALIBRE PAR NOS EXPERTS.
SELECTION DE MARQUES DE RENOMMEE INTERNATIONALE TELLES QUE:
LUXMAN
NAD
ORACLE
ADVANCE
JBL
TEAC
MICRO SEIKI
IMF
etc.
MICRO SEIKI
Cette platine Micro-Seiki sans artifice est un choix sans pareil. Dotée d'un bras de lecture ultra souple, vous pouvez y adapter une cellule de grande qualité.
de fabrication USA offrant une définition sonore très réaliste...
Advance VII
77194
VIDEOTECH
SHERBROOKE 910, King O.
MAGOG 466, Principale
DRUMMONDVILLE 190 Lindsay

VENTE ANNUELLE
POUR:
-LE CHOIX
-LE PRIX
-LE SERVICE
ACTION 82 CHEZ-NOUS
LA PLACE DE L'HOMME D'AUJOURD'HUI
CES VETEMENTS NE SONT QU'UN EXEMPLE DE NOTRE GRAND CHOIX
PALETOTS
Un lot en tweed, corduroy, cachemire et laine. Belle qualité.
Rég. $130. à $300.
Super spécial
49.50 à 69.50 et plus
• PANTALONS
Lot spécial en corduroy, lainage et autres.
Rég. $38. à $55.
Rabais de 50%
• CHEMISES SPORT
Marques BVD et Dale. Un lot à liquider à
50%
• CANADIENNES
Lot spécial.
Prix rég. $125.
A seulement 49.50
Aussi de marque Elephant Rouge au rabais de 20%
• GILETS
En ratine, et autres. Réduction de 50%
• HABITS HAUTE QUALITE
Rabais de
20% à 50%
En laine 100% et autres tissus de choix. Tailles 34 à 50.
Prix rég. $215. à $400.
Maintenant à
$107 et plus
• VESTONS SPORT
20% à 50%
Tailles: 36 à 50.
Prix rég. $130. à $200.
Maintenant seulement
$65. et plus
• JACKETS DE CUIR
Un lot de haute qualité.
Rabais de
20% à 50%
• JACKETS D'HIVER
Lainage, corduroy et autres. Bon choix dans les tailles de 34 à 46.
Réduits de
40% à 50%
• PALETOTS CUIR et MOUTON RENVERSE JACKETS TROIS-QUARTS
De la toute meilleure qualité. Tailles: 38 à 46.
Rabais de
40%
FERNAND GAGNÉ
Stationnement municipal en arrière du magasin.
HEURES D'OUVERTURE:
Lundi au merc.: 9h à 17h30
Jeudi - ven.: 9h à 21h
Samedi: 9h à 17h
MasterCard VISA
76519
182 NORD RUE WELLINGTON SHERBROOKE TEL 562-9853

Le 3e round du SCC et la victoire de Georges Beaulieu !!!

"Cette victoire est pour moi le résultat d'un travail de trois ans. J'y ai investi beaucoup d'énergie et il me permet aussi de réaliser un rêve de jeunesse".

C'est M. Georges Beaulieu qui, rejoint par téléphone hier, a tenu ces propos. Cet homme, à la tête d'un groupe, assure le contrôle des opérations au SCC, et à l'issue de la dernière réunion des actionnaires, il a été invité à faire le point sur la situation.

Je lui ai posé une première question. Que vas-tu faire du club de golf Sherbrooke?

"Mon rêve n'a pas changé, et il ne changera pas", de répondre, sans hésiter, Georges Beaulieu.

"Vous avez là l'un des meilleurs parcours de golf au Québec, et mon intention est de n'y apporter aucun changement.

"Ceux qui ont raconté que j'avais des projets de bâtir des maisons sur le terrain et d'y apporter des tas de changements, commettent une erreur.

"Pourquoi bâtir des maisons, quant on sait très bien qu'à Sherbrooke, présentement, il y a déjà un grand nombre de maisons à vendre.

"Aussi, je n'ai pas l'argent pour entreprendre un projet de la sorte. Il ne faut quand même pas rêver en couleurs.

"Non seulement je n'ai pas l'argent, mais comment croyez-vous que je puisse parvenir à faire modifier le zonage du secteur, qui me permettrait d'envisager un développement domiciliaire. Non? Ceci n'a aucun sens. On ne doit jamais perdre de vue que nous ne sommes pas à Montréal, ni même à Toronto.

"Le secteur du club de golf Longchamp va se développer, bien avant celui du SCC, car il a été pensé ainsi au moment de sa construction", de répondre Georges Beaulieu.

"Le club de golf Sherbrooke est un parcours de dix-huit trous, et il le restera. Ceci est bien clair dans mon esprit, et cette ligne de pensée est la même pour les gens qui m'entourent.

"Il n'est pas rentable présentement, et mon premier objectif est de multiplier les efforts pour qu'il le soit dans un avenir prochain. Bien sûr, mon but sera atteint avec l'aide des membres.

"A mon avis, il y a de la place à Sherbrooke pour les deux terrains, le Longchamp et le SCC, et il n'y aucune raison d'assister à une compétition entre les deux.

"Même si le SCC est un parcours de taille, il est toujours possible de l'améliorer. En traçant un programme à long terme, il sera possible de le faire et de le rendre encore plus intéressant.

"Mon désir est de faire en sorte que le golfeur, membre du SCC, soit fier non seulement de son terrain, mais aussi du chalet et de la façon dont il est géré", d'indiquer Georges Beaulieu.

Georges Beaulieu possède une bonne expérience de l'opération et de l'aménagement des parcours de golf. Il a été sollicité pour la construction du club Longchamp. Il est d'ailleurs actionnaire-administrateur de ce club. Aussi, on l'a retrouvé à Sutton et North Hatley, sans compter ses participations concernant des parcours de golf aux Etats-Unis et même à l'étranger.

"Ma vie est dans le golf, et mon intention est de faire du club de golf Sherbrooke un endroit que les gens se plairont à fréquenter.

"Avec la présence d'administrateurs de la trempe des Roger Bélanger et Jean-Marie Croteau, pour ne nommer que ceux-là, je suis convaincu de pouvoir relancer le club sur le plan financier. Ceci est très important. Leur présence va me permettre de m'attarder sur d'autres points majeurs, en rapport avec l'opération d'un club de golf.

"La présence des golfeurs sur le terrain d'un club de golf représente près de 95 pour cent des succès du club. Ca ne doit pas être qu'un club social", de noter Georges Beaulieu.

Il représente qui ?

Le groupe Beaulieu signifie quoi exactement ?

"Il est bien certain que je ne suis pas le détenteur des 438 actions. Il y a quand même des gens qui ont confiance en moi, et qui ont accepté de me donner un coup de pouce. Ceci me permet d'assurer le contrôle des actions. Je dois dire que je détiens moi-même un bon nombre d'actions. J'ai investi personnellement un montant d'argent fort respectable dans cette aventure".

Georges Beaulieu a noté qu'aucun des proprios du club Longchamp n'est impliqué financièrement dans la présente aventure. "Je jouis, en revanche de l'appui de plusieurs d'entre-eux, et je m'en réjouis", d'indiquer Georges Beaulieu.

Pour employer un terme populaire, "la balle est dans le camp" du clan Beaulieu, à compter de ce jour. L'avenir du club de golf Sherbrooke sera-t-il ce que vient de décrire l'actionnaire majoritaire du SCC? Il n'est pas facile de répondre à une telle question pour le moment. L'évaluation du dossier ne pourra se faire que plus tard. Pour l'instant, on ne peut rien lui reprocher, sauf peut-être cette lenteur à répandre la lumière sur le dossier. "Je ne pouvais le faire en bloc, n'étant pas majoritaire. Ce que je viens de te dire, je l'ai raconté à plusieurs et j'ai gagné leur confiance. la preuve est là, le nombre d'actions à mon bilan. J'ai l'intention de poursuivre mes "séances" d'informations. Qu'aurais-tu fait à ma place. Je ne pouvais pas étaler mes plans, sans avoir les deux pieds sur place', de répondre Georges Beaulieu à notre remarque.

Vous voulez mon opinion? A la lueur de mon entretien avec Georges Beaulieu, j'ai l'impression que le club de golf Sherbrooke va redevenir ce qu'il était dans les bonnes années. Je ne blâme pas les officiers des dernières années, mais j'ai l'impression que les membres seront plus fiers que jamais d'appartenir à ce club.

Pour le contrôle du Club de golf de Sherbrooke

Victoire du "clan Beaulieu"

Par Denis Messier

SHERBROOKE — La Tribune titrait à l'intérieur de sa section sportive il y a un an, jour pour jour, "UN TERRAIN DE GOLF CONVOITE".

Si vous pensez que l'affaire est "tombée à l'eau" avec la venue du printemps et la saison de golf '81, vous vous trompez!

Après le premier round, janvier '80, il y a eu le second échange d'une durée de six heures en '81 et pas plus tard que mardi dernier, dans une salle remplie à craquer, le 3e round du combat s'est déroulé...opposant toujours le clan Brault au clan Beaulieu.

Il y aura-t-il un 4e round ? Bien malin celui qui pourrait le prédire. Les jours, semaines et mois qui viendront nous permettront d'en savoir plus long.

Aujourd'hui, ce que l'on sait, c'est que le groupe Georges Beaulieu, défait au 2e round l'an dernier, a rapplique pour ainsi s'assurer du controle des opérations au club de golf Sherbrooke.

Georges Beaulieu, au nom de son groupe, a déposé le nombre de 438 procurations au président d'élection, Florent Hébert, un total de parts plus grand que celui qu'avait entre les mains le clan Brault.

Peu de temps après, Georges Beaulieu proposa les noms des Roger Bélanger, Jean-Marie Croteau, Normand Bolduc et Tony Beaulieu à titre d'officiers du SCC pour '82. Ce quatuor se joignant aux officiers élus l'an dernier pour un terme de deux ans, donc éligible à nouveau pour '82 sur le bureau dedirection, soit Mike Dubreuil, Jean Denoncourt et Brian Allen. Ce dernier tient la place de Pierre Grimard, démissionnaire, et son siège est d'ailleurs contesté au moment.

Une petite réunion de cuisine, suite à l'élection des officiers, confirma Roger Bélanger à titre de président du club de golf Sherbrooke. Un sportif de Magog, membre au SCC et aussi à Longchamps, Rober Bélanger sera secondé par Jean Denoncourt à la vice-présidence alors que Jean-Marie Croteau est le secrétaire-trésorier. Quant au Dr Normand Brault, il occupe le siège de président ex-officio.

Rejoint chez-lui et questionné sur ses projets immédiats à titre de nouveau président du SCC, Roger Bélanger a laissé entendre que les officiers se réunieront dans les prochains jours pour tracer les grandes lignes de la saison '82.

Le budget d'opération pour la nouvelle saison est le premier item à l'agenda. Et, le budget, il va être basé à partir du taux fixé aux golfeurs pour '82.

"Je dois t'avouer que **je ne m'attendais pas du tout à me retrouver dans le fauteuil du président. Maintenant que j'y suis, j'ai l'intention en compagnie des autres officiers, de travailler à la bonne marche du club**", de confier Roger Bélanger.

"**Même si je ne suis pas un golfeur de forte réputation, je crois que le parcours du SCC demeure quand même l'un des meilleurs au Québec. Mon but, et je suis convaincu que les autres officiers sont de mon avis, ce sera d'y mettre les efforts pour le garder ainsi.**

"**Il est naturellement encore trop tôt pour faire le point, mais ça ne devrait pas trop tarder**", de dire en conclusion le président Bélanger.

Le résultat de ce 3e round en faveur du groupe Georges Beaulieu a jeté une douche d'eau froide chez les actionnaires présents à la réunion annuelle.

Est-ce que l'on doit s'attendre à une réplique..? L'avenir nous le dira.

Swann, l'homme de l'année dans la LNF

CANTON, Ohio (AP) — Le receveur éloigné Lynn Swann, des Steelers de Pittsburgh, a été élu l'homme de l'année dans la LNF en 1981.

Il a été préféré à quatre autres finalistes, selon le Temple de la Renommée du football professionnel.

Les autres finalistes étaient le quart-arrière Archie Manning, de la Nouvelle-Orléans, le receveur éloigné Jerry Butler, des Bills de Buffalo, le demi offensif William Andrews, du Alanta, et le quart Ron Jaworski, du Philadelphie.

Le gagnant, choisi par un comité des media, est élu selon sa contribution à sa communauté aussi bien que selon son excellence au jeu.

Swann a contribué à ramasser des fonds à la vie culturelle de Pittsburgh.

Il a été président national des Big Brothers et Big Sisters, en plus de ne pas ménager ses visites aux hôpitaux de Pittsburgh.

Sur le terrain, Swann s'est avéré le meilleur receveur dans l'histoire des Steelers en seulement huit saisons.

Swann sera honoré à la mi-temps du Pro Bowl à Honolulu le 31 janvier alors qu'il recevra un trophée tandis qu'une bourse d'études de $5,000 créée en son nom sera versée aux étudiants qualifiés, de la région de Pittsburgh.

Lynn Swann

VENTE DIRECTE
au prix du manufacturier
SKI DE FOND
$19.90* et plus
en fibre de verre
* Bâtons en fibre de verre pour ski de fond
* Bâtons pour ski alpin
* Chaussures en cuir pour ski de fond
* Fixations et accessoires
* Vêtements pour ski de fond
Aussi: *Ski de fond et équipement pour enfants
Installation disponible sur place
Toutes ventes FINALES
Ouvert du lundi au samedi, 9h30 à 17h00
Top Sports Inc.
620 rue Simonds (Parc Industriel) Granby, Qué.
* Défectuosité cosmétique seulement

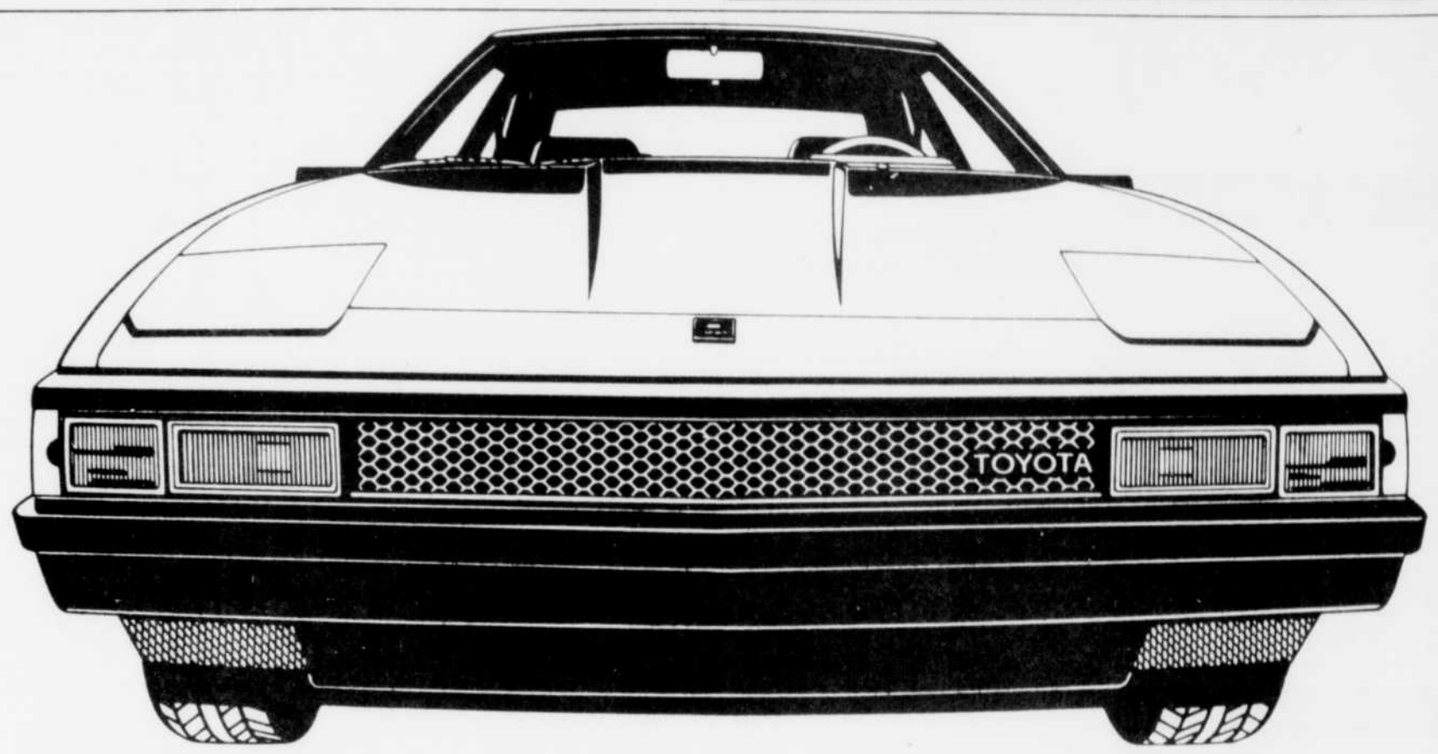

TOYOTA
FAIT DOUBLEMENT MIEUX AU SALON DE L'AUTO
Deux kiosques sont aménagés pour réunir toute la troupe!

LES ÉBLOUISSANTES VOITURES TOYOTA
TOYOTA FAIT MIEUX
avec la **Supra** et la **Celica** acclamées unanimement par la critique. Complètement redessinés cette année, ces modèles racés font l'envie des voitures sportives les plus prestigieuses...
Les vedettes déjà consacrées **la Tercel, la Starlet, la Corolla, la Corona et la Cressida** s'acquittent avec brio de leur rôle respectif, défiant avec désinvolture toute concurrence...
Ne manquez pas de voir notre modèle expérimental étonnant **la Toyota RV-5** à 4 roues motrices.

LES TRIOMPHANTES CAMIONNETTES TOYOTA
TOYOTA FAIT MIEUX
en vous offrant cette année 10 modèles de camionnettes. Robustes et fiables, **les camionnettes Toyota** s'emparent du terrain. Sport ou deluxe, elles peuvent se vanter d'être économiques tout en offrant un moteur de 2.4 litres, **le plus puissant dans sa catégorie.** À essence ou diesel, 4 x 2 ou 4 x 4, ayant jusqu'à 7 pieds de caisse et pouvant transporter jusqu'à 1100 livres, **les camionnettes Toyota** se distinguent du peloton et laissent leurs traces... cette année plus que jamais!

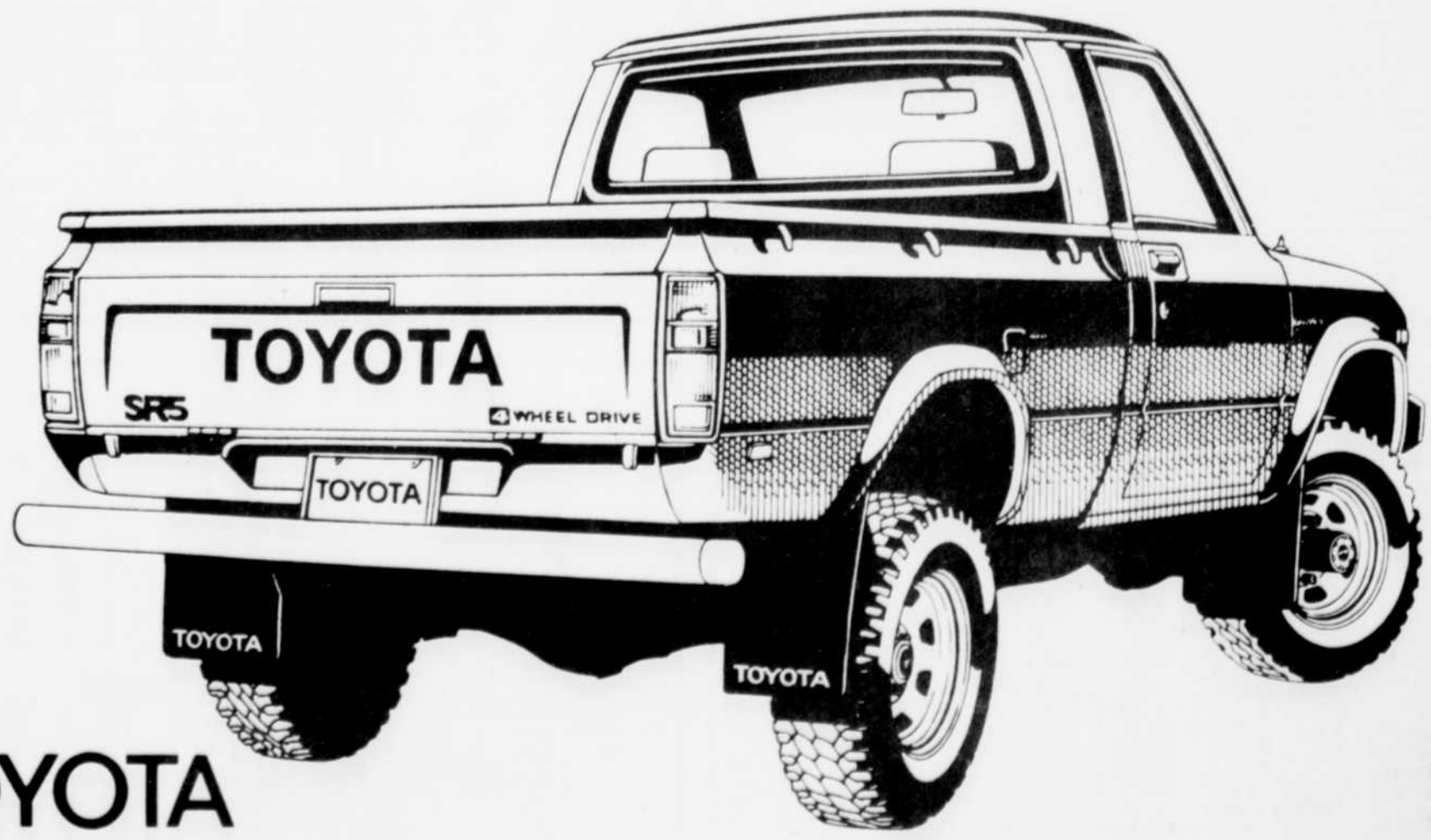

Automobile Rolland Lavallée Ltée
R.R. 2
Magog

Centre de l'Auto Sport Sherbrooke Inc.
2059 ouest, rue King
Sherbrooke

Garage Réjean Roy Inc.
163, boul. Bois Franc Sud
Victoriaville

Picken Service Inc.
Route 116
Richmond

DES GARS MODÈLES TOYOTA

$500.00
TOURNOI DE DARDS
DATE: 16 JANVIER
HEURE: 1 H P.M.
Deux contre deux avec rachat. 501 avec double
HOMMES 1er $140.00 2e $100.00 3e $ 60.00
FEMMES $100.00 $60.00 $ 40.00
LIEU: ERABLIERE DOYON
Chemin Ascot Corner
Tél.: 567-0852 569-5746
ORCHESTRE EN SOIREE.
Nous nous réservons le droit d'apporter des modifications à ce programme en cas de tempête. 76886

les chiffres disent tout...

Hockey

Ligue nationale

Mercredi
Calgary 1 Vancouver 5
Hier
NY Islanders 4 Boston 5
Edmonton 2 Philadelphie 8
Colorado 1 Detroit 3
Los Angeles à Calgary
Ce soir
Toronto à Buffalo
NY Rangers à Winnipeg
Los Angeles à Vancouver

Conférence Prince de Galles
Division Adams

	Pj	G	P	N	Pp	Pc	Pts
Buffalo	44	25	11	8	174	135	58
Boston	43	26	12	5	182	148	57
Montréal	43	22	10	11	200	128	55
Québec	44	24	15	5	207	176	53
Hartford	42	10	23	9	143	188	29

Division Patrick

	Pj	G	P	N	Pp	Pc	Pts
Islanders	42	25	12	5	181	145	55
Philadelphie	42	26	15	1	173	156	53
Rangers	43	20	18	5	158	166	45
Pittsburgh	43	19	18	6	170	170	44
Washington	43	12	26	5	161	184	29

Conférence Campbell
Division Norriss

	Pj	G	P	N	Pp	Pc	Pts
Minnesota	43	15	14	14	173	151	44
St.Louis	44	20	20	4	163	174	44
Chicago	43	17	17	9	187	187	43
Winnipeg	45	16	20	9	170	198	41
Toronto	43	13	19	11	180	194	37
Detroit	44	13	25	6	145	182	32

Division Smythe

	Pj	G	P	N	Pp	Pc	Pts
Edmonton	46	27	11	8	254	180	62
Calgary	44	14	20	10	172	202	38
Vancouver	45	15	22	8	154	165	38
Los Angeles	43	13	25	5	173	211	31
Colorado	44	10	28	6	125	205	26

les meneurs

(Joutes d'hier non comprises)

		B	A	Pts
Gretzky	Edm	55	67	122
P. Stastny	Qué	26	48	74
Bossy	NYI	32	39	71
Maruk	Was	31	38	69
Dionne	LA	28	40	68
Taylor	LA	24	43	67
Savard	Chi	21	45	66
Trottier	Isl	21	43	64
Smith	Min	23	39	62
Middelton	Bos	30	28	58

Ligue Américaine

Hier
Aucun match
Ce soir
Fredericton en Nouvelle-Ecosse
Binghamton à Erie
Adirondack à New Haven
Hershey à Rochester
Maine à Springfield

Division Nord

	Pj	G	P	N	Pp	Pc	Pts
Maine	41	27	11	3	164	124	57
N-Brunswick	43	24	14	5	173	115	53
N-Ecosse	43	19	19	5	169	162	43
Springfield	41	18	19	4	136	159	40
Fredericton	38	10	27	1	133	207	21

Division Sud

	Pj	G	P	N	Pp	Pc	Pts
Rochester	43	21	18	4	171	150	46
Binghamton	42	21	19	2	168	149	44
Adirondack	43	20	19	4	159	146	44
New Haven	43	20	19	4	151	146	44
Hershey	37	16	20	1	128	157	33
Erie	44	14	25	5	172	209	33

Ligue Junior Majeure

Hier
Aucun match
Ce soir
Québec à Sherbrooke
Granby à Chicoutimi
Laval à Shawinigan

Classement

	Pj	G	P	N	Pp	Pc	Pts
Hull	41	28	11	2	215	154	58
T-Riviéres	41	27	14	0	252	164	54
Sherbrooke	42	26	15	1	243	183	53
Montréal	39	25	14	0	181	141	50
Shawinigan	42	24	16	2	222	168	50
Chicoutimi	41	18	21	2	181	199	38
Laval	43	18	24	1	197	233	37
Granby	40	7	32	1	155	282	15
Québec	39	6	32	1	111	233	13

les meneurs

		B	A	Pts
Verret, C	Tr	38	69	107
Rioux, P	Sha	39	54	93
Drouin, C	TR	34	54	88
Chabot,J	She	21	61	82
Dufour, L	Chi	36	39	75
Tanguay,C	Tr	37	36	73
Doucet, B	Hul	28	44	72
Campeau,D	She	38	32	70
Vignola,R	Sha	34	35	69
Gauthier, J	Hul	27	39	66

Ligue Midget "AAA"

Ce soir
Cantonniers de l'Est vs Eclaireurs du Richelieu
Lions du Lac St-Louis vs Elans de la Mauricie
Insulaires de Laval vs Boisbriand-Laurentides
Angevins de Bourassa vs Montréal-Concordia
Samedi
Elans de la Mauricie vs Gouverneurs de Ste-Foy
Dimanche
Boisbriand Laurentides vs Cantonniers de l'Est
Eclaireurs du Richelieu vs Insulaires de Laval
Gouverneurs de Ste-Foy vs Lions du Lac St-Louis

Classement

	Pj	G	P	N	Pp	Pc	Pts
Ste-Foy	33	21	6	6	179	112	48
Lac St-Louis	33	20	6	7	214	126	47
Richelieu	32	19	8	5	198	136	43
Cantonniers	32	17	11	4	160	160	38
Montréal	34	14	15	5	192	186	33
Mauricie	33	11	17	5	192	208	27
Bourassa	32	12	18	2	148	150	26
Laval	33	8	20	5	137	250	21
Laurentides	32	4	25	3	177	269	11

Les meneurs

		B	A	Pts
G. Benoit	Rich	39	41	80
G. Rouleau	Bou	31	42	73
M. Mongeau	LSL	30	41	71
Y. Héroux	Lau	31	34	66
L. Marangère	Mau	29	37	66
D. Deschênes	Qué	30	35	66
M. Bouliane	Qué	32	32	64
S.Pépin	Can	39	23	62
D. Letendre	Rich	29	33	62
M.Mansi	Mtl	26	34	60

Hockey Intercollégial

Ce soir
Limoilou vs Thetford-Mines
Dawson vs St-Laurent
St-Jérôme vs St-Georges
Dimanche
St-Laurent vs Thetford Mines
St-Georges vs Dawson
Limoilou vs St-Jérôme

Classement

	Pj	G	P	N	Pp	Pc	Pts
Thetford	26	18	5	3	190	124	39
St-Georges	27	17	8	2	177	127	36
St-Laurent	25	14	8	3	141	105	31
St-Jérôme	26	12	11	3	122	109	27
Limoilou	26	6	17	3	120	187	15
Dawson	26	3	21	2	93	191	8

Les meneurs

		B	A	Pts
G. Blanchette	T-M	31	39	70
P. Lalonde	T-M	20	36	56
E. Morin	StG	24	27	51
D. Girard	St-G	18	31	49
S. Trépanier	T-M	25	23	48
R. Helie	T-M	22	26	48
C. Campeau	St-L	22	24	46
J. Provost	T-M	13	33	46
F. Boudreau	StG	21	23	44
S.Michel	StG	14	28	42
B.Mormina	Daw	26	14	40
J-P Viens	StL	19	21	40

Tournois

3e tournoi provincial Atome de Warwick

Hier
Caisse Pop Plessisville 0 Ste-Angèle de Laval 9
Daveluyville 10 Red Wings d'Asbestos 1
Benoit et Frères Dr'ville 2 Panthères de Victoriaville 1
Baril Sport Black Lake 1 Caisse Pop Warwick 2
Aujourd'hui
16h30: As de Richmond vs Ducs de St-Léonard
17h40: Optimistes de Magog vs St-Hubert
18h50: Longue Pointe (Mtl) vs Lévis
20h00: ASCVL Laval vs Publicité LVL Plessisville

Tournoi national atome Sherwood de Coaticook

Hier
5h00: Langlais Sport Coaticook 2 East Angus 0
6h15: Pyros de Fleurimont 3 Eclaireurs Granby 2
7h30: Eperviers de Granby 2 Lions Rock-Forest 7
8h45: Aigles de Waterloo 3 Caisse Pop Magog 1
Aujourd'hui
5h00: Abdalla Coaticook vs Border Atome
6h15: Lions Lennox-Ascot vs Lions Rock-Forest
7h30: Laval-Est vs Jeunes Sportifs Hochelaga
8h45: Athlétiques de Windsor vs Dorval

Tournoi Provincial Optimiste d'Asbestos

Ce soir
17h00: Midget "B": Savoie Pizza Plessisville vs Aigles d'Asbestos
18h30: Atome "CC": Maroons de Waterloo vs Laval-Chomedey
19h45: Pee Wee "CC": Elites du Nord, Mtl vs Royaux d'Anjou
21h00: Bantam "CC": Yvon Thibault et Frères d'Asbestos vs Elites du Nord, Mtl

Sommaires LNH

Edmonton 2
Philadelphie 8
Première période
1. Philadelphie, Kerr 9 (Adams, Clarke) 7:54
2. Philadelphie, Gorence 2 10:31
3. Philadelphie, Barber 26 (Hoffmeyer, Allison) 16:55
Punitions — Hagman Edm 2:20, Flockhart Pha 9:15, Linseman Pha 11:10, Brackenbury Edm 15:37.
Deuxième période
4. Philadelphie, Propp 27 (Marsh, Allison) 1:41
5. Philadelphie, Cochrane 4 (Holmgren) 11:59
6. Philadelphie, Botell 4 (Holmgren, Kerr) 12:50
7. Philadelphie, Adams 3 (Kerr, Marsh) 15:33
8. Edmonton, Messier 30 (Anderson, Coffey) 16:11
Punitions — Barber Pha 4:03, Linseman Pha, Hunter Edm 6:14, Lowe Edm majeure-inconduite 7:29, Botell Pha 10:01, Hunter Edm 13:31, Flockhart Pha majeure-inconduite 14:21.
Troisième période
9. Philadelphie, Barber 27 (Linseman) 10:36
10. Edmonton, Gretzky 55 (Weir) 17:12
Punitions — Arthur Pha 1:45, Coffey Edm 2:27, Marsh Pha, Hunter Edm majeures 10:59, Clarke Pha 14:35, Hoffmeyer Pha, Hughes Edm 19:26.
Lancers par

Edmonton	5	8	8	—21
Philadelphie	14	22	7	—43

Gardiens — Low, Edmonton; Peeters, Philadelphie.
Assistance — 17,147

Colorado 1
Detroit 3
Première période
1. Detroit, Kirton 11 (Ogrodnick, Blaisdell) 5:18
2. Detroit, Ogrodnick 18 (Kirton, Blaisdell) 6:18
Punitions — Huber Det 0:53, Ramage Col 13:47, Nicolson Col double mineure, Gare Det majeure, mineure 16:33.
Deuxième période
Aucun but.
Punitions — Aucune.
Troisième période
3. Colorado, Lorimer 2 (Malinowski, Broten) 4:40
4. Detroit, McKechnie 11 (D. Smith, Schoenfeld) 19:29.
Aucune punition
Lancers par

Colorado	6	8	7	—21
Detroit	17	8	8	—33

Gardiens — Resch, Colorado; Sauvé, Detroit.
Assistance — 8,543.

Islanders 4
Bruins 5
Première période
1. Boston, Pederson 23 (Middleton, Bourque) 3:56
2. NY Islanders, Tonelli 19 (D. Sutter, Langevin) 4:59
3. NY Islanders, Bossy 33 (Gillies, McEwen) 9:01
4. NY Islanders, Bossy 34 (Trottier, Tonelli) 14:43
Punitions — Kallur NYI 2:00, McEwen NYI 5:50, K. Crowder Bos 8:34, Léveillé Bos 13:19.
Deuxième période
5. Boston, Kasper 8 (Marcotte, Bourque) 3:56
6. Boston, Marcotte 8 11:39
Punitions — Potvin NYI 4:42, Merrick NYI 8:21.
Troisième période
7. Boston, O'Reilly 12 (Fergus, Léveillé) 6:04
8. Boston, Middleton 31 (Pederson, Park) 9:17
9. NY Islanders, Kallur 13 (McEwen) 12:12
Punitions — Carroll NYI 8:30, K. Crowder Bos 15:37.
Lancers par

NY Islanders	10	5	6	—21
Boston	10	14	8	—32

Gardiens — Smith, NY Islanders; Vachon, Boston.
Assistance — 14,673.

Soccer

Soccer en salle

Hier
Tulsa à Toronto
Vancouver à San Jose
Edmonton à Portland
San Diego à Seattle
Ce soir
Tampa Bay à Montréal (7h30)
Chicago à Jacksonville

Conférence Atlantique
Division Est

	G	P	Moy.	Diff.
Montréal	5	4	.556	——
Jacksonville	5	5	.500	½
Toronto	5	5	.500	1
New York	2	6	.250	2

Division Centrale

	G	P	Moy.	Diff.
Chicago	6	3	.667	——
Tulsa	4	4	.500	1½
Tampa Bay	5	5	.500	1½

Conférence Pacifique
Division Nord-Ouest

	G	P	Moy.	Diff.
Vancouver	6	2	.750	——
Edmonton	6	3	.667	—½
Seattle	6	6	.500	1½

Division Ouest

	G	P	Moy.	Diff.
San Jose	5	5	.500	——
Portland	3	6	.333	1½
San Diego	2	6	.250	2

Une petite odeur de championnat chez les Sabres

par Richard Jean

DRUMMONDVILLE — Avec encore seulement 11 joutes à disputer d'ici la fin du calendrier régulier de la ligue Junior Richelieu, les chances des Sabres de Drummondville de décrocher leur deuxième titre de leur histoire paraissent excellentes.

"Avec 11 parties à jouer et une priorité de 11 points sur nos plus proches rivaux, les Forts de Chambly, je dois dire qu'on commence à respirer une odeur de championnat. Ce n'est cependant pas notre intention de crier victoire tout de suite," a commenté hier André Ruel, l'instructeur-chef de l'équipe drummondvilloise.

Ruel, son adjoint Jean Bélisle et leurs troupiers savent pertinemment que le classement peut varier grandement avec le système de huit points par match et que les Sabres ne devront pas se permettre le moindre ralentissement d'ici la fin des hostilités. De plus, les Sabres disputeront quatre joutes sur la route au cours du tournoi Midget qui les chasse du Centre Marcel Dionne comme à chaque année.

"Ce sera une période cruciale pour nous, mais nous sommes préparés depuis longtemps à cette série de parties à l'extérieur," dit-il.

Verdun et Chambly

Ce soir, les Sabres seront les hôtes de la formation des Maroons de Verdun de la ligue du Lac St-Louis, alors que dimanche ils se rendront affronter les Forts de Chambly.

"Comme je le disais, nous ne pouvons nous permettre aucune défaillance, surtout pas contre les équipes supposément de deuxième ordre. Ce sont ces clubs qui nous ont causé le plus d'ennuis cette saison. Verdun est ce genre d'équipe qui est installée au dernier rang de son circuit mais qui peut surprendre à tout moment comme elle l'a fait cette semaine en battant l'équipe de tête de sa ligue," de dire Ruel.

Reste que le match de dimanche pourrait être le plus déterminant de la campagne, puisque les Sabres pourraient donner le coup de grâce aux Forts.

"Nous avons vaincu les Forts trois fois sur trois, mais nous n'avons jamais eu la vie facile contre eux, car deux parties ont connu leur dénouement en surtemps. Nous aimerions bien régler leur cas dimanche mais sois certain qu'ils nous attendent de pied ferme." a-t-il conclu.

Les Filons à domicile pour quatre matches

THETFORD-MINES (N.F.) — Les Filons de l'Amiante entameront ce soir une séquence de quatre parties locales qui amèneront tour à tour au Centre des Loisirs les Titans de Limoilou, les Patriotes de St-Laurent, les Blues de Dawson et les Cheminots de St-Jérome. En début de saison, Alain Chainey aurait sans doute redouté une telle série mais,aujourd'hui, il pense autrement.

" Cette série de quatre matches à domicile va permettre plus de repos aux gars. Pendant deux semaines, on n'aura pas à vivre la fatigue des voyages. De plus, depuis le début de notre série de succès, on joue beaucoup mieux à Thetford, on démontre beaucoup moins de nervosité."

En somme, pour le pilote des Filons, ce n'est plus là que se situe le danger. **" Ce qu'il nous faut éviter à tout prix, c'est de tomber dans la facilité. Nous avons connu beaucoup de succès ces derniers temps et nous devons continuer de fournir 100% d'efforts. Ca ce n'est pas facile, surtout lorsque l'on gagne même si l'on ne fournit pas le maximum d'efforts"** de nous confier Alain Chainey qui rencontrait ses joueurs, hier soir, afin que ces derniers continuent de jouer avec la même intensité.

Ce soir, contre les Titans de Limoilou, les Filons seront privés de deux rouages importants. Serge Trépanier, blessé au poignet, et le défenseur John Martin, victime d'une commotion cérébrale, n'endosseront pas l'uniforme. Trépanier n'a pas encore assez de force dans son poignet alors que Martin a patiné avec l'uniforme complet seulement hier midi. Les deux blessés ne reviendront au jeu qu'en fin de semaine prochaine. Ils auront alors été absents de l'alignement pour quatre rencontres.

Les nouveaux-venus Howard Mahoney, Guy Argouin et André Houle revêtiront l'uniforme des Filons qui aligneront six défenseurs pour faire face aux Titans dans une rencontre qu'Alain Chainey prévoit comme enlevante. **" Toutes les équipes qui se préparent à nous rencontrer le font sérieusement. Elles éprouvent une certaine fierté à nous vaincre "** d'expliquer l'entraineur des meneurs du circuit Savard. **" Les Titans fourniront certainement le maximum. Dimanche dernier, à Limoilou, lors de notre victoire de 8-5, ils avaient pris les devants 3-0 après dix minutes de jeu. La venue de Guy Bouchard des Remparts, de Sirois de Moncton et de Théberge ne les a sûrement pas affaiblis!"**

Lors de la visite des Aigles Bleus de l'Université de Moncton, plusieurs des 1232 spectateurs présents s'étaient déplacés d'abord pour voir la formation universitaire et ils ont eu une agréable surprise. Ils ont découvert les Filons. Le pilote Alain Chainey espère qu'ils seront de retour pour encourager les siens à la victoire.

Au tournoi de Coaticook

Une belle expérience pour les Rangers d'East-Angus

COATICOOK (JR) — Tout en tournant la première page du troisième tournoi national Atome de Coaticook qui s'amorçait hier, les Rangers d'East-Angus subissaient leur baptême des tournois et avec un peu plus de veine, c'est sur une note positive qu'il se serait déroulé. **"Mes joueurs n'ont jamais aussi bien joué, de lancer fièrement Claude Bissonnette,** l'entraineur de l'équipe, après que celle-ci eut baissé pavillon au pointage de 2 à 0 face au Langlais Sport de Coaticook. **Tous mes joueurs, sauf un, en sont à leur première année Atome. J'ai ai même deux qui sont encore d'âge novice et ils m'ont étonné. Ils sont très heureux de cette première expérience et ils ont hâte à leur deuxième partie... C'est sûrement le meilleur match qu'ils ont disputé depuis le début de l'année".**

N'eut été du brio affiché par le gardien des Rangers, Wayne Lassenba, qui a été la cible de 25 lancers contrairement à 4 seulement pour son vis-à-vis Michel Fecteau, le duel aurait vraisemblablement perdu de son piquant.

"Je suis très satisfait de lui car il ne s'attendait pas à être aussi occupé. Il y a même un des deux buts qui a été réussi sur un lancer voilé, de reprendre Claude Bissonnette pour qui l'étoile individuelle chez les Rangers revenait amplement à son gardien. Néanmoins, ce dernier a vu dans cette rencontre un indice fort révélateur pour les années à venir, à savoir que ses joueurs sauront bien mettre à profit une année d'expérience pour éventuellement récolter les fruits de la semence.

De son côté, Luc Devost, l'entraîneur de l'équipe locale, trouvait à redire contre la tenu des tiens au dernier tiers. **"Pour les deux premières périodes, c'était parfait. On avait un bon jeu de base. A ce moment-là, on menait 2 à 0 et j'ai averti mes joueurs de ne pas ralentir car East-Angus a une bonne équipe. C'est un peu ce qui s'est produit. Mais dans l'ensemble, ça s'est déroulé à mon goût",** a-t-il reconnu, lui dont l'équipe détient une priorité de 11 points en tête de la ligue locale. Francis Fortier et Alain Jacques ont été crédité d'un but chacun. Pour sa part, Michel Fecteau obtenait un "jeu blanc".

Fleurimont de justesse

La seconde partie, elle aussi, a été riche en émotion et le tout s'est terminé à l'avantage des Pyros de Fleurimont qui ont arraché un gain de 3 à 2 aux dépens des Eclaireurs de Granby. Bruno Chirico a dirigé l'attaque des vainqueurs avec deux filets l'autre étant l'oeuvre de Dany Poiré. Claude Beauchemin et Yannick Savoie ont assuré la réplique chez les Eclaireurs. Chirico a asséné le coup de grâce à ses adversaires en inscrivant son 2e filet à 13:40 du dernier engagement.

Pour leur part les Lions de Rock-Forest ont aisement disposé des Eperviers de Granby par la marque de 7 à 2 dans un match qui a vu Mario Lamoureux exhiber ses talents offensifs en récoltant un tour du chapeau. Danick Langlois (2-1), Serge M?orneau (1-2) et Stéphane Dugrenier avec un but ont également atteint la zone payante pour les Lions. Seul Patrick Jolin et Eric Durand sont parvenus à tromper la vigilance de Carl Langlois.

Enfin, les Aigles de Waterloo ont pris la mesure des Caisses Pop de Magog au compte de 3 à 1. Bowd Mathew a trouvé le fond du filet à deux reprises, l'autre but étant enregistré par Robert Gagné. Pour Magog, Sébastien Robert a marqué.

Ski-o-thon à Windsor

WINDSOR (JPL) — Il ne reste plus que quelques heures pour se procurer la formule de participation du ski-o-thon organisé par le Club Copains Copains des Neiges puisque c'est samedi que se tiendra l'événement. Rénald Corbeil en est l'organisateur et il s'attend à ce que quelques centaines de skieurs acceptent d'y participer afin de venir en aide au club. La température froide de la dernière semaine et les chutes de neige ont contribué à rendre les pistes en excellente condition.

Cette journée du 16 janvier sera bien remplie. Le relationiste du club nous en a tracé le programme. "Vers 10:00 heures les premiers skieurs seront en piste et le ski-o-thon se déroulera jusqu'à 16:00 heures. A compter de cette heure jusqu'à 19:00 heures il y aura une dégustation de bière et fromage. En soirée les skieurs intéressés participeront à une excursion au flambeau. Et ce n'est pas tout puisque des prix seront remis à ceux qui auront effectué le plus grand nombre de relais ou qui auront amassé le plus d'argent et à ceux qui se rendront d'un poste de contrôle, à un autre le plus rapidement possible. On s'amusera ferme", de commenter Raymond Blais.

— O —

Les quinze jeunes inscrits au cours de gymnastique lors de la première session ont bien goûté leur expérience et selon les commentaires recueillis de la part des parents ils seront tous de retour pour la deuxième session qui débute samedi. L'instructeur Anne Veillette, une étudiante à l'Université de Sherbrooke, n'est pas étrangère au succès de la première session car elle sait bien s'y prendre avec les jeunes et elle connait bien son affaire.

— O —

Les jeunes qui n'ont pas participé à la première session de gymnastique et désireraient s'inscrire à la deuxième session, un cours de débutant leur sera offert. Il faudra cependant que le nombre soit suffisant. On doit se rendre à la polyvalente samedi matin pour 9:00 heures. Le coût sera de 15.00: pour cette deuxième session.

— O —

Après la compétition de patinage artistique c'est celle du curling qui se tiendra à Windsor samedi dans le cadre des Jeux du Québec. James Mastine en est le responsable et il invite les jeunes à se présenter au club de curling de Windsor dès 9:00 heures pour l'inscription car la compétition doit débuter à 10:00 heures.

— O —

Mastine nous a bien spécifié que cette journée de curling s'adresse aussi à tous ceux ou celles qui veulent s'initier au curling de sorte que ce n'est pas nécessaire d'être un expert pour y participer. L'invitation s'adresse donc à tous les jeunes garçons et filles juniors c'est-à-dire de 19 ans et moins. Comme il s'agit d'une compétition de zone dans le cadre des Jeux du Québec les jeunes de Valcourt, Richmond, Bromptonville y sont aussi invités.

— O —

Les équipes de Windsor ont bien fait dans la ligue Morilac en fin de semaine avec une récolte de 8 points sur une possibilité de dix. Les atomes ont fait match nul à deux reprises, 3-3 contre Brompton et 2 à 2 contre Richmond. Contre Richmond, Pascal Gendreau et Steve Loiselle ont marqué les buts alors que contre Brompton ce sont Steve St-Amant, Jean-François Couturier et Eric Martin qui marquaient.

— O —

Les Tigres bantam ont remporté deux brillantes victoires de 12-0 et 3-1. Contre Richmond Eric Grenache a marqué trois fois en plus de se mériter quatre passes. Stéphane Bruneau et André Dion ont marqué deux fois et amassé trois passes. Les autres filets sont allés à Pierre Jean Davignon, Luc Arel, Gilles Gaumond, Jean-François Bolduc et Stéphane Perreault. Dans la victoire de 3-1 devant les Sabres de Brompton, Eric Grenache a participé aux trois buts. Il en a marqué deux. Stéphane Bruneau a réussi l'autre.

— O —

Marc Juneau lance une invitation aux adeptes du conditionnement physique à s'inscrire à la session qui débutera lundi. Le cours est divisé en deux parties: une heure au gymnase et une demi-heure à la piscine avec possibilité de bain sauna.

Une perle rare au tournoi de Warwick

WARWICK — Les organisateurs du 3e tournoi provincial Atome de Warwick ont découvert une perle rare lors de la 3e journée de compétition de cette classique.

Le jeune Rémi Gosselin a en effet mis plein la vue aux amateurs présents hier soir alors qu'il a enfilé sept buts sans aide pour conpuite les Panthères de Daveluyville à un triomphe facile de 10-1 aux dépens des Red Wings d'Asbestos. Le jeune Gosselin a aussi préparé les deux buts de son coéquipier Frédéric Lupien. Luc Pellerin a enfilé l'autre but des vainqueurs.

Philippe Turcotte a évité le blachissage aux Red Wings d'Asbestos.

Plessisville blanchie

Dans un second match, Laval a blanchi Plessisville au compte de 9-0. Michel Raymond, Stéphane Duchesneau et David Pratte ont enfilé deux buts chacun pour les gagnants. Yannick Poliquin, Patrick Métail et Jonathan Tremblay ont aussi marqué. Stéphane Duval a réussi le blanchissage.

Warwick gagne

Les Caisses Pop de Warwick ont pour leur part disposé du Baril Sport de Black Lake au compte de 2 à 1. Nicolas Perreault et Michel Dion ont compté pour les vainqueurs et Pierre Perron a répliqué pour Black Lake.

Drummondville aussi

Le Benoit et Frères de Drummondville a de son côté disposé des Panthères de Victoriaville 2 à 1. Luc Camirand a enfilé les deux buts des vainqueurs et Sébastien Dessurreault celui des perdants.

Basketball

Association nationale de basketball

Mercredi
Indiana 86 Seattle 106
Denver 128 Golden State 143
Hier
Chicago 104 New Jersey 130
Washington 121 Detroit 114
Portland 111 Houston 100
New York à Phoenix

Conférence de l'Est
Division Atlantique
(Matchs d'hier non compris)

	G	P	Moy.	Diff.
Boston	27	8	.771	——
Philadelphie	26	10	.722	1½
New York	18	18	.500	9½
Washington	15	19	.441	11½
New Jersey	14	21	.400	13

Division centrale

	G	P	Moy.	Diff.
Milwaukee	25	11	.694	——
Atlanta	16	17	.485	7½
Indiana	17	19	.472	8
Chicago	15	20	.429	9½
Detroit	15	21	.417	10
Cleveland	6	29	.171	18½

Conférence de l'Ouest
Division midwest

	G	P	Moy.	Diff.
San Antonio	23	11	.676	——
Denver	18	19	.486	6½
Houston	16	19	.457	7½
Kansas City	13	23	.361	11
Utah	12	22	.353	11
Dallas	9	26	.257	14½

Division pacifique

	G	P	Moy.	Diff.
Los Angeles	26	10	.722	——
Seattle	23	11	.676	2
Phoenix	20	14	.588	5
Golden State	20	15	.571	5½
Portland	19	15	.559	6
San Diego	10	25	.286	15½

Les Ducs midget à Asbestos

"Nous serons difficiles à vaincre" — Desrosiers

WINDSOR (JPL) - Selon une politique de l'Association du hockey mineur de Windsor et dans le but d'être équitable envers tous les joueurs, toutes les équipes ont la permission de participer à au moins un tournoi au cours de la saison.

Les Ducs midget qui font belle figure dans la ligue Morilac avec une deuxième position au classement de la ligue connaîtront eux aussi cette semaine l'aventure des tournois en se présentant à celui d'Asbestos. Chose certaine l'instructeur Michel Spénard et le gérant Luc Desrosiers ne manquent pas de confiance.

"A part quelques mauvaises parties nous sommes vraiment satisfaits de notre saison. Tous les joueurs sont très motivés et prêts pour ce tournoi. Nous profiterons de nos deux séances d'entraînement cette semaine pour corriger les lacunes observées au cours des dernières parties afin que le travail acharné qui caractérise notre équipe soit exécuté avec la meilleure technique possible. Nous serons certainement difficile à vaincre", de commenter Luc Desrosiers.

Les protégés de Michel Spénard et de son assistant Jean-Luc Girard disputeront une première partie samedi matin à 8:00 heures et une deuxième en après-midi s'ils gagnent le matin.

Bantam toujours en lice

Les dirigeants des Athlétiques bantam avaient raison de se montrer optimistes à la veille des tournois et leurs joueurs ne les ont pas déçu en fin de semaine de sorte que l'équipe est toujours en lice au tournoi de l'Ancienne Lorette. Défensivement, l'équipe s'est surpassée n'accordant qu'un seul but en deux parties. C'est malheureusement un but qui a coûté une victoire puisqu'il est survenu en période supplémentaire de la première partie.

Dans la deuxième partie les Athlétiques l'ont emporté 5-0 contre Thetford-Mines grâce à un travail discipliné et une agressivité de tous les instants. Tous les joueurs sans exception se sont surpassés. Daniel St-Pierre a été particulièrement brillant devant ses filets et Luc Dion a été proclamé le joueur par excellence de la partie. Sylvain Proulx deux fois, Luc Dion, Rémi Bernier et Yvan Richard ont marqué les buts. Les Athlétiques se sont ainsi mérités le droit de participer à la demi-finale qu'ils disputeront dimanche matin.

LE P'TIT MONDE DE JACQUES THÉBERGE

DU LUNDI AU VENDREDI DE 5h15 À 8h45

POUR SAVOIR

- Si le monde va tourner encore aujourd'hui
- si vous devez sortir avec votre parapluie ou votre pelle

POUR ENTENDRE

- la musique qui adoucira vos moeurs
- la blague qui vous fera oublier votre café froid

POUR CONNAÎTRE

- l'heure exacte et le temps qu'il vous reste avant d'être en retard
- les derniers résultats au hockey et ceux de votre gageure

ADOPTEZ

LE P'TIT MONDE DE JACQUES THÉBERGE

en premier!

CHLT RADIO 63

CONCEPTION: Agence de Publicité de l'Estrie

71983-2

Clinique et concours pour les jeunes

Le hockey mineur en fête

Par Jean-Paul Ricard

SHERBROOKE — La semaine du hockey mineur ne passera pas inaperçue à Sherbrooke en 1982. Les Amis du hockey mineur de Sherbrooke ont organisés une série d'évènements qui devraient faire le bonheur des jeunes hockeyeurs, du 16 au 23 janvier.

En collaboration avec l'Ecole de hockey Jacques Grégoire, et avec l'appui financier des compagnies Sherwood, CHLT-Radio et Burger King, les participants pourront s'inscrire à une clinique de hockey; participer à un concours de patinage; gagner de nombreux prix dont une paire de patins Daoust; obtenir un aiguisage de patins gratuit; assister gratuitement à un match de hockey des Castors de Sherbrooke; assister au festival Sherwood-CHLT; participer à la "journée de la photo" des Castors et même obtenir un "frite" gratuit...

Tout ça, le jeune hockeyeur peut l'obtenir pour deux dollars, soit le montant fixé pour l'inscription et déjà tout le monde semble emballé par l'idée, car les inscriptions sont nombreuses jusqu'à maintenant.

A l'issue de chacune des cliniques offertes par Jacques Grégoire, on tiendra un petit concours de patinage d'avant et de reculons. Les gagnants de chaque épreuve auront le privilège de se rencontrer à nouveau dans le cadre du festival Sherwood-CHLT, où plus de 150 prix seront distribués dans le courant de la journée alors que les compétitions se feront par groupe d'âge. Au niveau Inter-Cités, il y aura en plus une compétition impliquant les gardiens de buts.

"Il s'agit avant tout d'une grande fête du hockey mineur, afin de permettre aux jeunes de s'amuser. La compétition, c'est simplement pour y mettre un peu de piquant", de préciser Jacques Grégoire, un des responsables de cette semaine d'activités.

Horaire

Ces festivités commenceront samedi avec les premières cliniques à l'intention des équipes de la classe Participation.

Les équipes Atomes ont rendez-vous au Palais des Sports, demain matin: les Barons et les Cardinaux à 7h00, les Expos et les Canadiens à 8h15, les Sénateurs et les Eperviers à 10h15.

Les joueurs de la catégorie Pee Wee ont rendez-vous au Mont Ste-Anne. Les Nordiques et les Voyageurs doivent s'y rendre à midi, suivis des Canadiens et des Sénateurs à 13h15, des Olympiques et des Expos à 14h30 ainsi que des Tigres et des Eclaireurs à 15h45.

C'est également au Mont Ste-Anne que les joueurs de la catégorie Midget doivent se rendre, demain. Les Nordiques et les Barons y ont rendez-vous à 17 heures tandis que les Eclaireurs et les Expos s'y rendront à 18h30.

En soirée, les joueurs de la catégorie Bantam se rencontreront à l'Aréna Ivan-Dugré. Les Bruins et les Jets y seront à 18 heures, suivis des Lions et des Barons à 19h30 puis des Kinook et des Flammes à 20h45.

Dimanche matin, quatre équipes Atomes ont rendez-vous à l'Aréna Ivan-Dugré. Ce sont les Nordiques "C" et les Léopards à huit heures, puis les Nordics "B" et les Eclaireurs à 9h30.

Les cliniques à l'intention des équipes inter-cités auront lieu en semaine. Lundi matin, les Castors Pee Wee se rendront à l'aréna Ivan-Dugré à 6h30, tandis que les Castors Midget se rendront au Mont Ste-Anne, à 21 heures, et que les Castors Atomes doivent se rendre au Palais des Sports à 18 heures.

Mardi, les Castors Bantam se lèveront tôt car leur clinique aura lieu à 6h30, à l'Aréna Ivan Dugré. Le St-François Pee Wee y sera en début de soirée, soit à 17 heures.

Le St-François Atome sera à l'oeuvre le mercredi 20 janvier, à 17 heures, à l'Aréna Ivan-Dugré, tandis que le lendemain le St-François Bantam y sera à 18 heures. Le St-François Midget, pour sa part, aura droit à sa clinique à 21h45, le jeudi 21 janvier, à l'aréna de l'Université Bishop.

Matchs d'étoiles

On formera également une équipe d'étoiles dans chacune des catégories. Ces formations affronteront les équipes Inter-Cités "BB" dans des matchs hors-concours (dans la mesure du possible). Ces rencontres amicales se dérouleront le dimanche 17 janvier, à l'aréna Ivan-Dugré.

Pour les Atomes "C", il y aura deux équipes d'étoiles qui s'affronteront à 11 heures. L'autre match atome aura lieu à 13 heures, suivi des Pee Wee à 14h30, puis des Bantam à 16 heures et des Midgets à 17h30.

Pour ce qui est de la "confrontation" dans le cadre du Festival Sherwood-CHLT, ainsi que la journée de la photo des Castors, c'est au Palais des Sports que ça se déroulera le 23 janvier. Le "bain de foule" des Castors se déroulera de 17 heures à 19 heures.

Il s'agit là d'un rapprochement entre les Castors Juniors et les Amis du hockey mineur alors que les relations sont maintenant meilleures qu'elles ne l'étaient, en raison d'une rencontre entre les deux groupes.

Lacasse demande de la compréhension

Message aux supporteurs des Cantonniers de l'Est

MAGOG (JGR) — Pendant que Renald Goulet faisait suer ses joueurs à grosses gouttes cette semaine en prévision de l'importante rencontre que les Cantonniers de l'Est disputeront ce soir à St-Basile contre les Eclaireurs du Richelieu, le gérant-général de l'équipe, Denis Lacasse, en profitait pour rencontrer le journaliste de La Tribune et lancer un message qui, espère-t-il, sera capté par les amateurs.

L'intervention du gérant-général de l'équipe des Cantons de l'Est se veut surtout un appel à la compréhension. On sait que les Cantonniers n'ont rien fracassé depuis deux mois à domicile de sorte que les amateurs ont fait voir leur mécontentement à maintes reprises et c'est justement sur ce point que Lacasse a insisté.

"Je sais que les amateurs paient pour assister aux joutes locales des Cantonniers et qu'ils ont le droit d'exprimer leur opinion en tout temps. Cependant, j'aimerais qu'ils n'oublient pas la ligue midget AAA du Québec est avant tout une ligue de développement. Chez les Cantonniers, on respecte cette ligne de pensée et notre but premier demeure toujours de développer les joueurs que nous avons sous la main dans l'espoir de leur faire atteindre des sommets toujours plus élevés", affirme-t-il.

Continuant son exposé, Denis Lacasse a parlé du rôle des spectateurs. **"Une fois que tout le personnel est en place, c'est-à-dire les meilleurs éléments de 15 et 16 ans de la région avec les personnes à qui nous confions les guides de l'équipe et que nous considérons être très compétents, il reste les amateurs, ceux qui observent le spectacle. Il n'y a pas un club qui est à l'abri des mauvaises performances. Cela se produit chez les juniors et les professionnels. Comment alors des joueurs midgets peuvent-ils les éviter? Il me semble que les amateurs devraient être moins négatifs et qu'ils devraient faire preuve d'un plus d'objectivité dans leur façon de regarder les matchs. C'est là que le mot développement prend toute son importance. Plutôt que d'analyser froidement une contre-performance, pourquoi ne pas regarder l'évolution des joueurs en essayant de voir si ceux-ci ont progressé depuis le début de la saison. Si c'est le cas, on devrait s'en réjouir en se disant que tout le monde a accomplit son boulot puisque notre but premier est de développer des jeunes de 15 et 16 ans. Gagner ou perdre un match, ça peut être le fruit du hasard, mais réussir à perfectionner des joueurs élites, ça démontre hors de tout un travail efficace et de longue haleine"**, d'enchaîner Locasse qui a conclu en abordant le cas des joueurs de 15 ans.

"Il faut être encore plus indulgents envers les joueurs de 15 ans qui sont sûrement plus exposés aux erreurs sur la glace. Sans aucune expérience du midget puisqu'ils évoluaient bantam à 14 ans, les voilà tout à coup dans le meilleur circuit midget du Québec et possiblement au Canada. C'est certain que leur période d'adaptation est plus longue et plus difficile que les hockeyeurs de 16 ans", d'expliquer Denis Lacasse.

Entre les Cantons...

Saviez-vous que les **Cantonniers** n'avaient pas gagné contre le Richelieu depuis le 12 octobre 1980?... **Renald Goulet** n'aura pas compté sur un alignement complet bien longtemps. **Louis Turcotte** s'est déchiré la toile du genou vendredi dernier et il sera absent pour encore quelques parties... **Alain Courchesne** et **Christian Poitras** traversent une période difficile à l'attaque. Le premier n'a pas trouvé le fond du filet depuis le 13 novembre et Poitras depuis le 15 novembre. Il y a aussi **Pierre Lacroix** dont le dernier filet remonte au 4 décembre et Louis Turcotte le 6 décembre... Il appert que les chances de **Steve Pépin** d'être invité à la joute d'étoiles de la ligue midget AAA sont maintenant excellentes. Pépin et les Cantonniers devraient obtenir une réponse définitive en fin de semaine...

Dans l'Inter-Cités "BB"

Le St-François tient son bout

SHERBROOKE (JPR) — Participant à sept rencontres, dans le cadre du dernier programme de la Ligue de hockey Inter-Cités "BB" des Cantons de l'Est, les équipes du St-François de Sherbrooke ont fait bonne figure en obtenant cinq victoires, un match nul et une défaite.

Sherbrooke et Plessisville se sont livré un intéressant duel au niveau Atome, alors que le pointage était toujours de 0-0 après deux périodes de jeu. Les Sherbrookois ont réussi à prendre les devants 1-0, mais les choses se sont gâtées en troisième période puisque l'équipe de Plessisville a remporté une victoire de 4-1.

Sylvain Lallier a réussi l'unique but du St-François. Martin Therrien, qui est âgé de seulement huit ans, a trouvé le moyen d'en surprendre plusieurs par son excellent jeu.

Les jeunes protégés de l'entraîneur Michel Fréchette ont réussi à se ressaisir rapidement puisque dès le lendemain, ils l'emportaient 6-3 aux dépens de la formation de Bromptonville-Windsor.

Un excellent travail d'équipe, inspiré par le trio formé de Pascal Bélanger, Philippe Koyess et Pascal Dufresne, a conduit les Sherbrookois à cette victoire.

Koyess a récolté deux buts et deux passes, comparativement à deux buts pour Bélanger et deux mentions d'assistance pour Dufresne. Sylvain Lallier a lui aussi récolté deux aides.

Les autres compteurs du St-François ont été Charles Fouquet et Alain Lachance.

Le St-François Pee Wee, de son côté, devait récolter trois points sur une possibilité de quatre.

Inspirés par la brillante tenue du gardien Eric Noël, qui a particulièrement brillé en troisième période, les jeunes protégés de l'entraîneur Johnny Daniel ont supplanté Plessisville au compte de 3-1.

Serge Cormier a récolté deux buts et Michel Duquette a obtenu l'autre filet des vainqueurs. Eric Dubois a évité le blanchissage aux perdants.

Après avoir pris les devants 3-0, le St-François Pee Wee a vu la formation de Bromptonville-Windsor remonter la pente pour lui arracher un verdict nul de 3-3.

Jimmy Hall et Sylvain Chouinard ont réussi deux buts à 45 secondes d'interval tandis que Denis St-Jean obtenait l'autre but des Sherbrookois. Eric Caouette a dirigé la réplique de l'adversaire avec deux buts. L'autre compteur a été Eric Roy.

Un excellent jeu d'ensemble a permis au St-François Bantam de l'emporter 6-0 sur Plessisville.

Richard Mercier et Sylvain Bourque ont obtenu deux buts et une passe chacun. Claude Jean a lui aussi récolté trois points, avec trois mentions d'assistance. Bruno

Eric Noël

Lessard et Gesner Blenkhorn ont complété la feuille de pointage.

Le lendemain, le St-François devait affronter la formation de Bromptonville-Windsor, mais ce match a été remis puisque l'équipe de Denis Gosselin participait au tournoi de l'Ancienne-Lorette.

Du côté du St-François Midget, c'était le bonheur total puisque l'équipe de l'entraîneur Laurent Côté a mérité deux victoires. Mais ça n'a pas été facile pour autant.

Contre Plessisville, quatre joueurs différents ont inscrit les buts des Sherbrookois, dans une victoire de 4-1. Charles Beaurivage, Marc Mongeau, Yves Léger et Stéphane Duplessis ont été les compteurs. Eric Fabi a participé avec deux aides. Le gardien René Gagné a lui-aussi disputé un bon match.

L'équipe de Laurent Côté n'a pas eu la vie facile face à la formation de Bromptonville-Windsor. Les Sherbrookois ont pris les devants 3-0 dans le match pour ensuite voir l'adversaire créer l'égalité et ensuite ajouter deux autres buts pour prendre une avance de 5-3.

Le St-François Midget avait joué mollement au cours des deux premiers engagements, mais il a fait preuve de plus de combativité au cours de la troisième période.

René Béliveau a dirigé l'attaque des vainqueurs avec deux buts et deux passes. Sylvain Gilbert, François Choquette, René Leblanc et Yves Léger ont complété le total des Sherbrookois.

Marco Grégoire défendait la forteresse du St-François au cours de ce match.

Les Libellules poursuivent la coutume du mois de janvier

MAGOG (JGR) — C'est devenu une coutume pour les Libellules de Magog de présenter leurs compétitions locales annuelles au mois de janvier et le club de patinage artistique de l'endroit ne dérogera pas de cette règle cette année puisque c'est demain que les patineuses du club démontreront leur savoir-faire dans le cadre de cette manifestation.

Ces compétitions locales se veulent le début de ce qui pourrait être une longue aventure pour certaines patineuses magogoises. Ainsi, celles qui se classeront parmi les trois premières positions dans les classes junior et inter-senior mériteront le droit de défendre les couleurs de leur club aux finales régionales des Jeux du Québec le 14 février prochain. Ces compétitions locales sont très importantes pour les membres du club de patinage artistique les Libellules puisque les finales régionales qui suivront un mois plus tard auront lieu dans leur propre château-fort, soit à l'aréna de Magog.

Au cours des dernières années, plusieurs patineuses des Libellules ont franchi ces étapes avec succès, et sont même allées jusqu'à remporter une médaille d'or à la finale provinciale des Jeux du Québec comme ce fut le cas pour Maryse Brisson l'an dernier.

Les patineuses des classes junior et inter-senior ne seront pas les seules qui seront récompensées pour leurs bonnes performances aux compétitions locales de samedi puisque chez les écussons, celles qui seront décorées d'une médaille se dirigeront vers Lac-Mégantic un peu plus tard au cours de l'hiver à l'occasion d'une compétition régionale réservée à cette classe. Encore là, les Libellules avaient râflé pratiquement tous les honneurs à cette compétition régionale des écussons l'année dernière.

On peut donc en conclure que ces compétitions locales qui auront lieu entre 13 heures et 18 heures samedi à l'aréna de Magog ne sont pas prises à la légère par les patineuses. Celles-ci n'ignorent pas qu'une bonne performance peut les mener très loin.

De son côté, le président des Libellules, Denis Lamontagne, parle aussi de l'importance de ces compétitions locales pour toutes les patineuses, et non seulement pour les médaillées.

"C'est certain qu'il faut se réjouir pour celles qui iront compétitionner sur le plan régional et peut-être même provincial par la suite, mais il ne faut pas oublier toutes celles qui déploieront autant d'efforts et qui ne recevront pas de médailles pour autant. L'aspect participation de ces compétitions locales est très important à nos yeux, car parents et amis ont la chance de découvrir les progrès réalisés par les patineuses depuis le début de la saison et elles ont toutes droit à nos félicitations et encouragements" a mentionné celui qui en est à son deuxième mandat à la présidence des Libellules.

Inter-Cités "AA"

Les Castors, de justesse

SHERBROOKE (JPR)— Les Castors de Sherbrooke étaient impliqués dans seulement deux matchs à l'occasion du dernier programme de la Ligue de hockey Inter-Cités "AA" du Québec, et ils ont récolté des victoires très serrées au niveau Atome et Pee Wee. De leurs côtés, les Castors Bantam et Midget étaient impliqués dans des tournois.

Les Castors Atomes ont comblé un déficit de deux buts en troisième période pour finalement supplanter l'équipe de Thetford-Mines au compte de 5-4. Il n'est pas arrivé souvent que l'équipe de l'entraîneur François Perreault tire de l'arrière dans un match cette année, mais les jeunes Sherbrookois ont refusé de paniquer.

"Mes gars se sont comportés comme de vrais champions en troisième période", de dire Perreault.

Martin Cloutier a participé à trois des cinq buts des vainqueurs en récoltant trois mentions d'assistance.

Claude Veilleux et Stéphane Tremblay ont obtenu un but et une passe chacun tandis que Frédéric Marion, François Gauthier et Yannic Perreault complétaient le total avec un but chacun.

Pee Wee

Après avoir pris les devants 3-0 au cours des 12 premières minutes de jeu, les Castors Pee Wee se sont mis dans le trouble par la suite et ils ont eu besoin de tout leur "petit change" pour finalement venir à bout des Thetfordois avec une victoire de 4-3.

Il restait moins de cinq minutes de jeu à écouler dans le match quand Stéphane Lamontagne a réussi à enfiler ce qui devait s'avérer le but de la victoire.

Les défenseurs Jacques Parent et Jean Hurtubise ont obtenu un but chacun. François Pomerleau a été l'autre compteur avec un but et une passe.

David Ouellet défendait la cage des Castors pour ce match.

"Nous traversons actuellement une période difficile. Les gars ont tout donné lorsqu'ils ont participé au tournoi de Toronto et on sent maintenant qu'il y a une certaine relâche. C'est un phénomène normal. Ils ont atteint un certain plateau que nous avions fixé et l'entraînement s'est déroulé en conséquence. Nous avons mis la pédale douce à l'entraînement depuis notre retour, mais il faut maintenant se préparer à atteindre le prochain plateau, soit pour le tournoi de Québec et les championnats provinciaux. Nous reprenons l'entraînement intensif et au cours des prochaines semaines nous disputerons des matchs hors-concours contre des équipes Bantam. Il y a un point positif à retenir du dernier match: tout ce que nous avons travaillé avec nos défenseurs, sur les mises au jeu en zone défensive, a porté fruits. D'ailleurs deux de nos cinq buts ont été réussis par des défenseurs", d'expliquer Grégoire.

Clinique d'officiels en athlétisme

SHERBROOKE (JPR)— Toutes les personnes intéressées à joindre les rangs du groupe d'officiels en athlétisme sont invitées à participer à la clinique de niveau I et II, qui sera donnée ce soir, au Pavillon Univestrie du Centre Sportif de l'Université de Sherbrooke.

Il n'y a aucun frais d'inscription pour participer à cette clinique de formation. Pour s'inscrire, il suffit de se présenter sur place avant sept heures, ce soir. La clinique devrait normalement se dérouler de 19 heures à 22 heures.

Non seulement les nouveaux officiels pourront aider à la tenue de nombreuses compétitions d'athlétisme, qui sont disputées chaque année à Sherbrooke et dans la région, mais ils seront également en mesure d'apprécier d'avantage les rencontres d'athlétisme auxquelles ils auront l'occasion d'assister à l'avenir.

CORRECTION

Chez Eaton, nous nous faisons un point d'honneur de vous offrir une publicité exacte. Une erreur peut toutefois se glisser. Nous prenons aussitôt les mesures adéquates afin de la corriger.

Dans notre annonce parue le Lundi 11/01/82, on aurait dû lire:

Page B6 39.96 de rabais. Télécouleur 20 po de Panasonic, modèle PC-2051 Prix courant Eaton 799.95 759.99 ch.

Nous nous excusons auprès de notre clientèle pour tout inconvénient occasionné par cette erreur.

EATON

77054

"Des tarifs dans cette ville aussi bas ou plus bas que nos principaux concurrents"

TIL'DEN

1¢ LE PREMIER JOUR

• Toute voiture disponible
• Fourgonnettes ou pick-up disponibles
• 1¢ le premier jour, tarif normal raisonnable les autres jours
• 3 jours minimum
• 100 kilomètres gratuits par jour (voitures seulement)
• Offre de durée limitée

En vedette: La Citation

TIL'DEN

567-2666

LOCATION DE L'ESTRIE LTEE

4141, King O., Sherbrooke. (Val-Estrie)

En vedette: La Citation et les camions G.M.

LOUEZ UN TV

569-9963

OU MAGNETOSCOPE ET CASSETTES VIDEO

VIDEOTECH 910 KING OUEST

77188

Brasserie Le Dauphin

NOUVELLE (administration!)
NOUVEAU CHEF!
NOUVEAU MENU!

SPECIAL du MOIS de JANVIER (soir seulement) du lundi au samedi

Entrée Champignons marinée 1.95

TOURNEDOS et cuisses de grenouille 7.95

LUNDI, 18 JANVIER 17h à 20h

SOUPER à la PERCHAUDE Tant que vous en voulez et avec surprise! 6.00

Le Dauphin participe!...

835, RUE CONSEIL SHERBROOKE 565-0911

76895x